深圳深港科技创新合作区发展有限公司

国际协同创新区北区商业、文体、地下空间及N-01、N-03项目室内精装设计

业绩图册

王董(北京)建筑设计有限公司（联合体牵头单位）
王董建筑师事务有限公司（联合体成员单位）

[正本]

WONG TUNG 王董

目录

香港大埔科学园扩建一期（SPX1）	科学园区	p.1
香港将军澳先进制造业中心	综合性产业	p.9
香港中文大学 教学科研综合大楼	科学园区	p.19
香港科技大学 上海中心室内设计	综合性产业	p.27
上海嘉里不夜城一期 B1-B2及1F-5F室内外装修工程	综合性产业	p.32

香港科技园扩建 第一期

Hong Kong Science Park Expansion Stage 1

香港大埔

本项目为一座旨在为信息技术行业的初创公司提供研发办公场地的双子塔高层建筑。此设计强调了香港科学园的角色转型。作为一家创新有远见的机构，香港科学园在为城市内的产业和生活的转型提供原动力及增值潜力方面有智慧独到的见解。

/ 此双子塔为创新科技及通讯技术初创公司提供研究发展办公室及实验室，当中包括5,000平方米的共享工作空间及餐饮设施
/ 建筑面积约76,000平方米
/ 2019 竣工

■ *绿建环评金级认证*

FIRST
THEY
IGNORE
THEN
THEY
FOLLOW

17W

A
B
C
D
E
19W

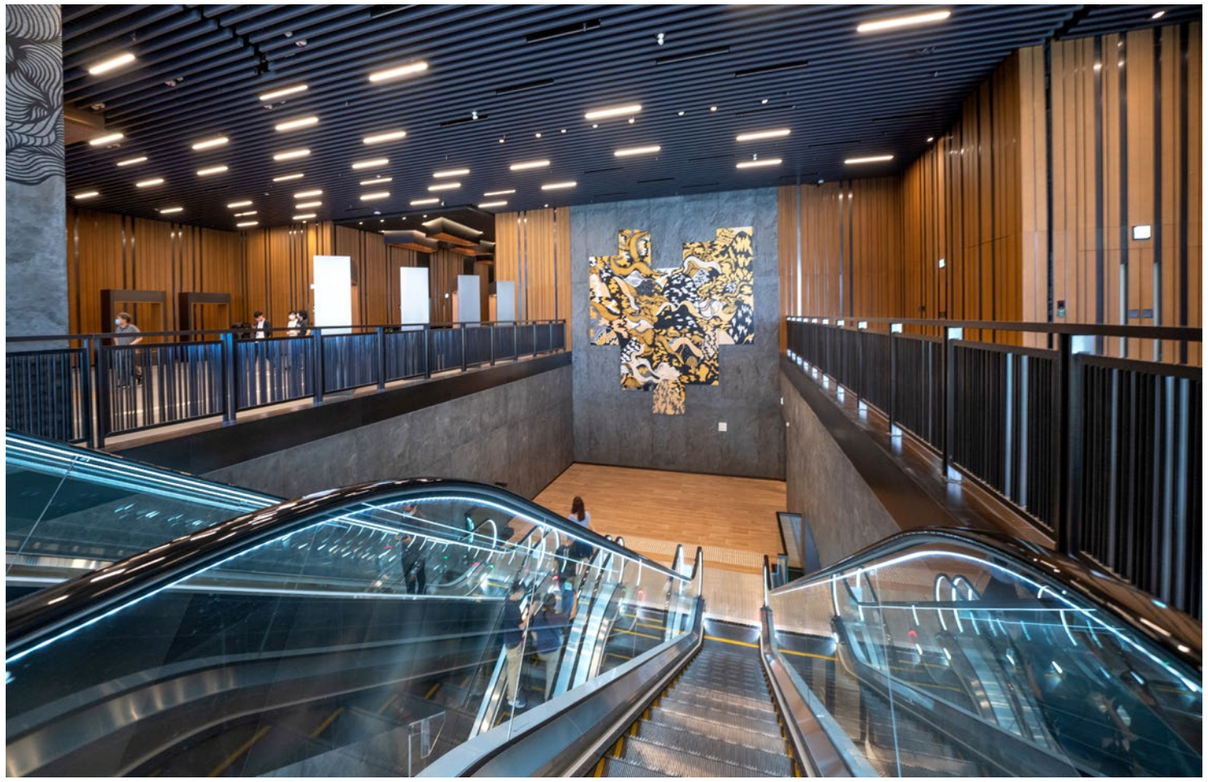

奖 项

2023卓越建筑大奖(新建筑项目) - 香港工程师学会

2022QS大奖 - 优异奖: QS合同管理奖（客户及顾问）- 香港测量师学会工料测量部

2022亚太房地产大奖 - 优胜奖（香港办公楼建筑项目)- 国际房地产大奖

2022城市设计与建筑设计奖金奖（已建办公大楼项目类别） - APR Awards

2021香港信息及通讯科技奖:智慧出行大奖 - 政府资讯科技总监办公室及香港货品编码协会

2021香港信息及通讯科技奖:智能出行(智能交通)奖金奖 - 政府资讯科技总监办公室及香港货品编码协会

2021香港CIBSE优秀建筑工程表现年度大奖（商业及工业建筑） - 英国屋宇设备工程师学会(香港区)

2021全球未来设计大奖（已建办公大楼项目类别） - APR Awards

2021优秀发展及保育大奖优异奖（建筑前期类别） - 香港测量师学会

2021世界设计奖（已建办公大楼项目类别） - The Architecture Community

BUS STOP LIVE DATA ANALYS

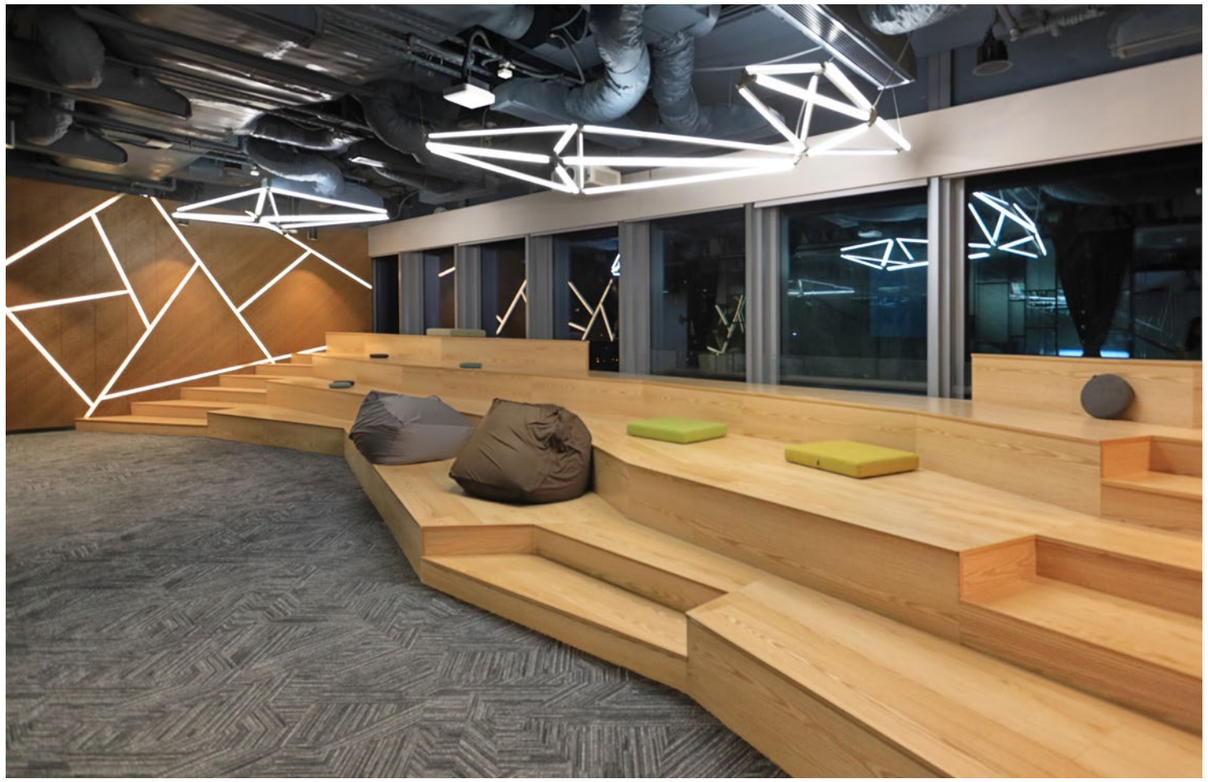

17W
19W

先进制造业中心
Advanced Manufacturing Centre
香港将军澳工业园

受香港科技园公司（HKSTP）委托，王董作为首席建筑顾问，主导设计的AMC是一个支持香港创新的再工业化和商业化的世界级项目。

AMC是一座110万平方英尺、符合工业4.0标准的多层工业建筑，专为多行业租户量身定制，以适应高度自动化的生产和运营流程。它为可扩展制造、技术创新的原型设计和高附加值、高混合、高度定制的生产提供场所。同时它还提供物流、仓储、原型设计、小批量组装和洁净室空间方面的共享服务。

AMC设计的理念源于将梁结构作为创新入口的主要组成部分。它象征着未来机遇的开启，它也庆祝着向新时代的转型，标志着香港工业振兴运动的进展。

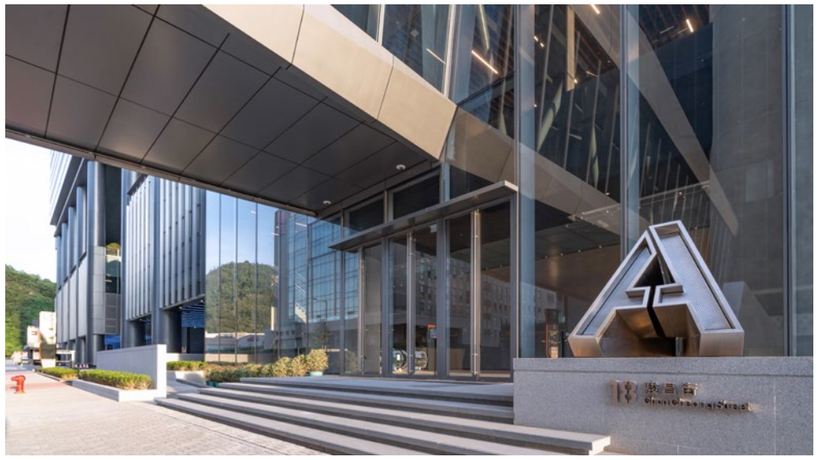

/ 8 层高大楼(+2 层地库)
/ 地块面积 27,145平方米
/ 建筑面积约 108,580平方米
/ 2022 竣工
/ 设计伙伴 Nikken Sekkei Ltd

■ *绿建环评金级认证*

1
CANTEEN
食堂

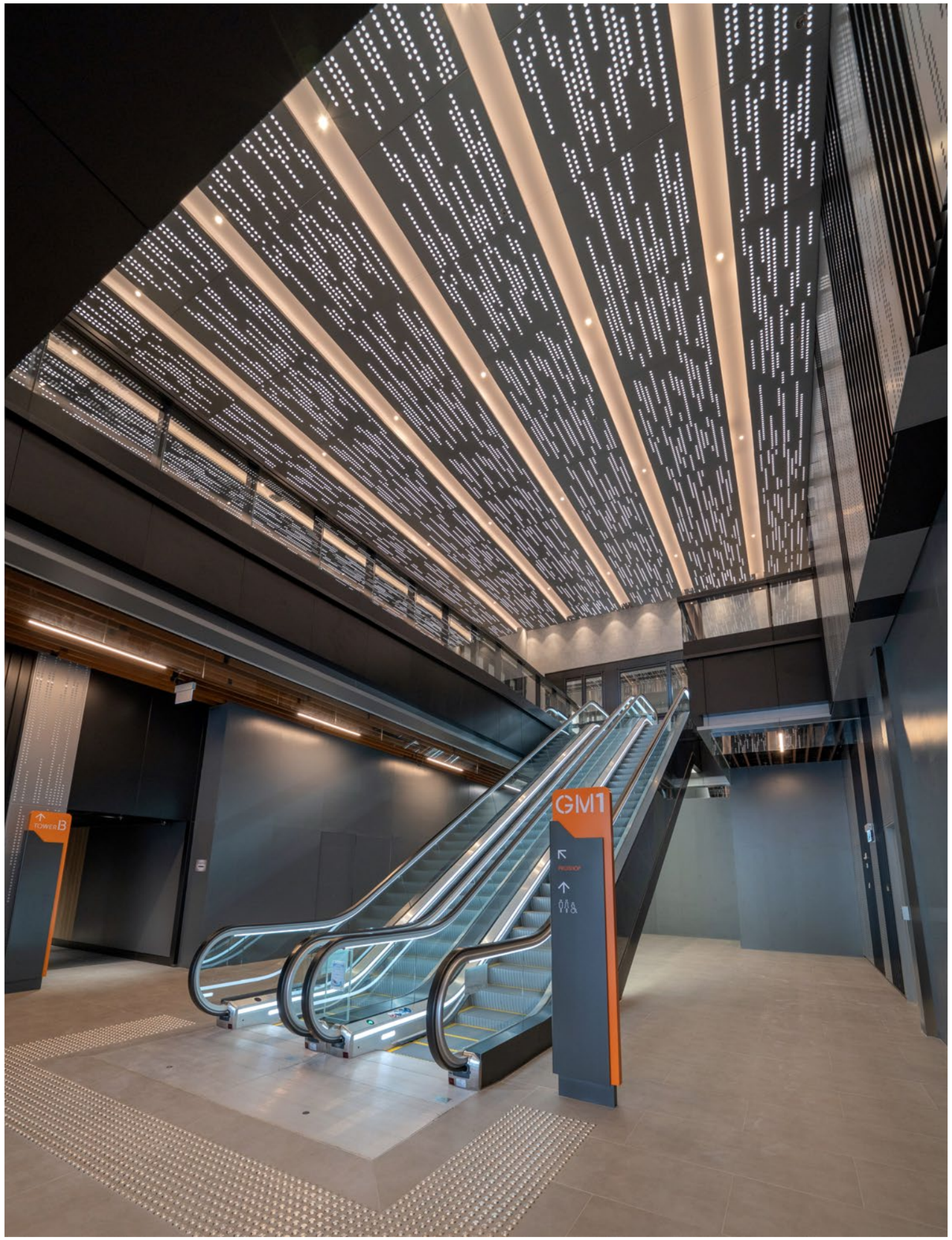
GM1

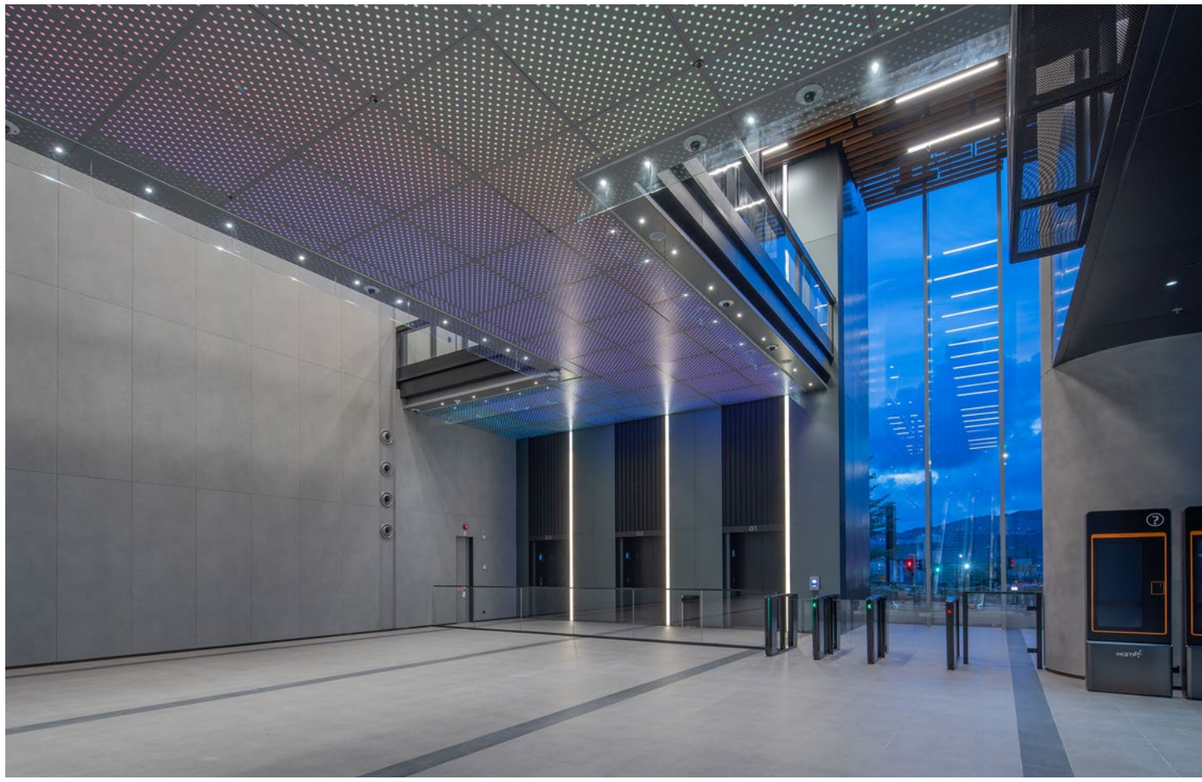

G

8
803

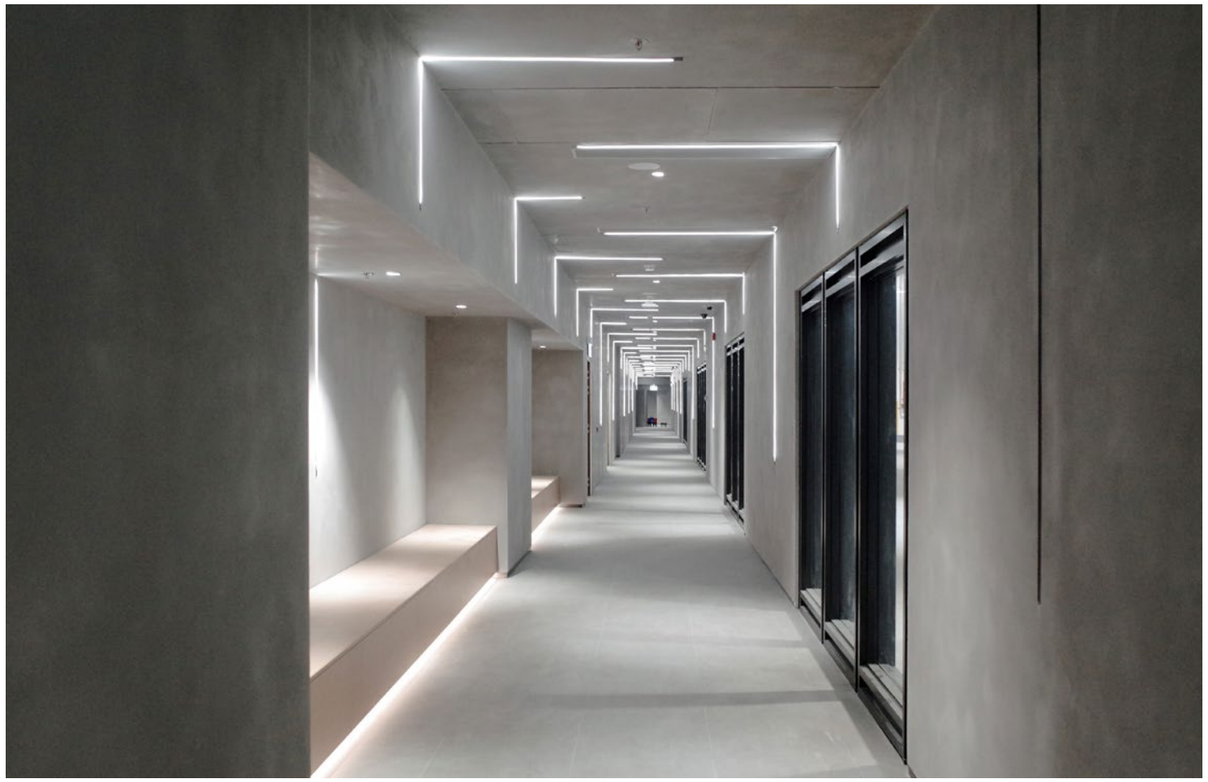

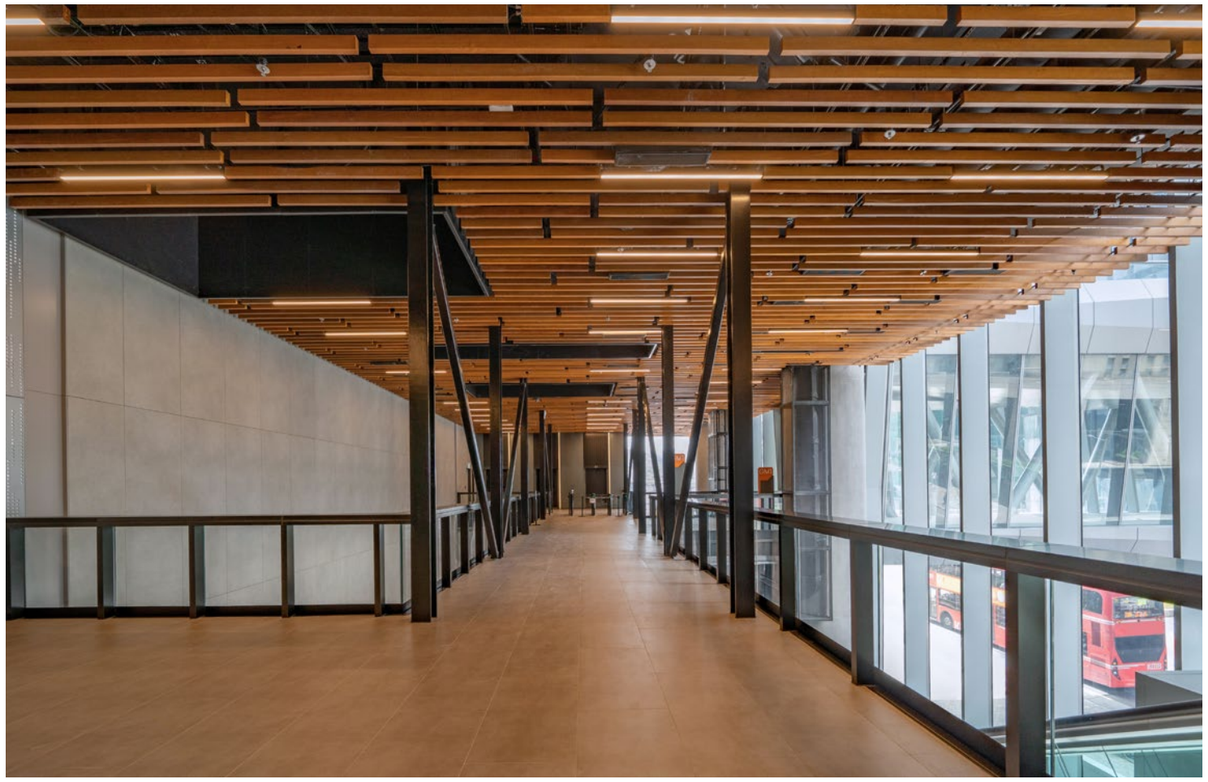

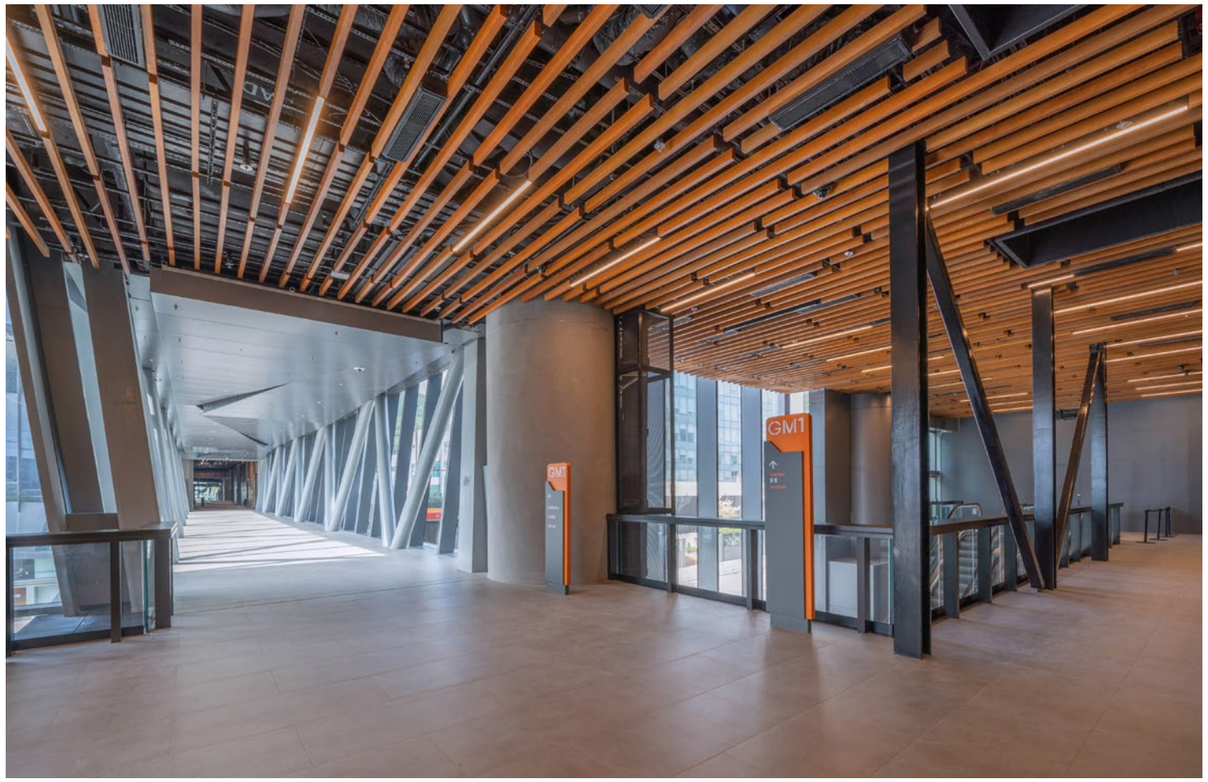
GM1

5.1M
TWS

奖项

2025「组装合成」建筑法成就嘉许礼 - 杰出MiMEP项目 - 建造业议会

2024 QS 大奖 - 金奖 - QS 大奖(合约及财务管理) - 香港测量师学会工料测量部

2023 香港建筑师学会境内建筑奖 - 工业/基础建筑类别

2023 香港建筑师学会主题奖 - 科技或创新建筑类别

2023 环保建筑大奖入围项目 - 新建建筑类别(已落成项目 - 公用) - 香港绿色建筑议会

2023 卓越建筑大奖(新建筑项目) - 香港工程师学会

2023 卓越建筑大奖特别奖项(新建筑项目)- 卓越建筑信息模型成就奖 - 香港工程师学会

2023 卓越建筑大奖特别奖项(新建筑项目)- 卓越机电装备合成法奖 - 香港工程师学会

2023 卓越建筑大奖特别奖项(新建筑项目)- 卓越领导奖 - 香港工程师学会

2023 城市设计与建筑设计奖金奖(已建公共建筑项目类别) - APR Awards

2023 城市设计与建筑设计奖金奖(已建公共建筑室内项目类别) - APR Awards

2022 香港营造师杰出建造团队大奖 (大型工程项目) - 香港营造师学会

2022 香港营造师营造监工大奖 - 香港营造师学会

2022 香港营造师工料测量师大奖 - 香港营造师学会

2022 香港营造师屋宇设备统筹员大奖 - 香港营造师学会

2022 香港营造师工程师大奖 - 香港营造师学会

2022 香港营造师地盘经理大奖 - 香港营造师学会

2022 香港营造师优异奖 - 香港营造师学会

2022 香港营造师环境健康安全管理人员优异奖 - 香港营造师学会

2022 世界设计奖 - 已建公共建设项目类别亚军 - The Architecture Community

2022 RICS香港奖 - 年度建造项目管理团队 - 英国皇家特许测量师学会

2022 Build4Asia Awards金奖 - 杰出建筑(商业 - 香港) - Build4Asia

2022 全球未来设计大奖(兴建中公建项目金奖) - APR Awards

2021 Autodesk香港建筑信息模拟设计大奖 - 优胜奖

2020 建筑信息仿真成就嘉许项目 - 建筑业议会

2020 Rethinking The Future Awards 季军 - 公共科研建设(概念) - RTF 奖项

2020 香港环境卓越大奖 - 优异奖

香港中文大学
教学科研综合大楼
CUHK Teaching-Research Complex 香港大埔

教学科研综合楼位于大埔第39区的香港中文大学校园北部，大楼共十层，净使用面积约29,340平方米。港中大医学院将是大楼的主要使用者。该综合楼将在校园内提供更多的教学和研究设施，以满足日益增加的医学和护理专业学生的入学需求，从而缓解医疗保健专业人员的严重短缺。综合楼的核心功能区包括研究和教学实验室、办公室、演讲厅、教室、配套设施和停车位。

香港中文大学 教学科研综合大楼

该综合楼旨在通过融合高效的布局和灵活的空间配置，最大程度地发挥其在教育、科研和合作方面的潜力。其布局和设计经过精心规划，以提供多样化的多层次公共空间。这些空间被用作非正式会议、共享空间和公共区域，供学生和研究人员聚集交流、分享知识以及开展跨学科合作。这不仅促进了跨学科互动，还在各类使用者之间营造了强烈的社区归属感。

/ 10层 教学大楼
/ 计入容积率面积 51,000平方米
/ 2027 竣工

■ *绿建环评暂定铂金级认证*

CU
Medicine

UG

THE CHINESE UNIVERSITY OF HONG KONG
FACULTY OF MEDICINE

Genetics and DNA in Modern Medicine
Medicine & DNA

Medicine and DNA

CUHK MEDICINE - FACULTY OF MEDICINE
OUR VISION:
GLOBAL LEADER
IN HEACTHCARE
CLINICAL CARE:
COMPASSIONATE
PATIENT SUPPORT
GLOBAL REEDOATION

香港科技大学
上海中心室内设计项目

HKUST Shanghai Centre 中国上海

香港科技大学上海产教融合中心（HKUST Shanghai Center）是香港科技大学在长三角设立的首个位于该地区的产学研基地。我们有幸参与了该基地的室内改造设计工作，并与业主及施工方共同努力，项目在非常紧凑的设计和施工期限内顺利按目标时间完工。

在本项目中，我们提供了室内硬装及软装、标识和家具选型等装修改造设计。整体设计风格现代而雅致，兼顾了香港科技大学的元素和“港风”。

在装修材料的选择上，我们优先选用环保、耐用且具可持续性的材料，并最大程度对现场原有条件进行修补和利旧。这不仅保障了项目的开幕时间，也充分体现了绿色可持续发展的理念。

/ 室内精装修 及 软装家具
/ 贵宾会客厅、贵宾茶室、贵宾餐间、备餐间、培训区、展示区、公共走道
/ 设计面积约 1,000平方米
/ 2025 竣工

HKUST @上海
Since 1991
A University of
TALENT
A Champion of
DIVERSITY
Incorporating
INNOVATION AND
ENTREPRENEURSHIP
in Our
An Exemplar of
BEST-IN-CLASS
Standards, Practices, and Operations

香港科技大學
THE HONG KONG
UNIVERSITY OF SCIENCE
AND TECHNOLOGY
ROBOTREN
浪潮云
miHoYo
百度智能云

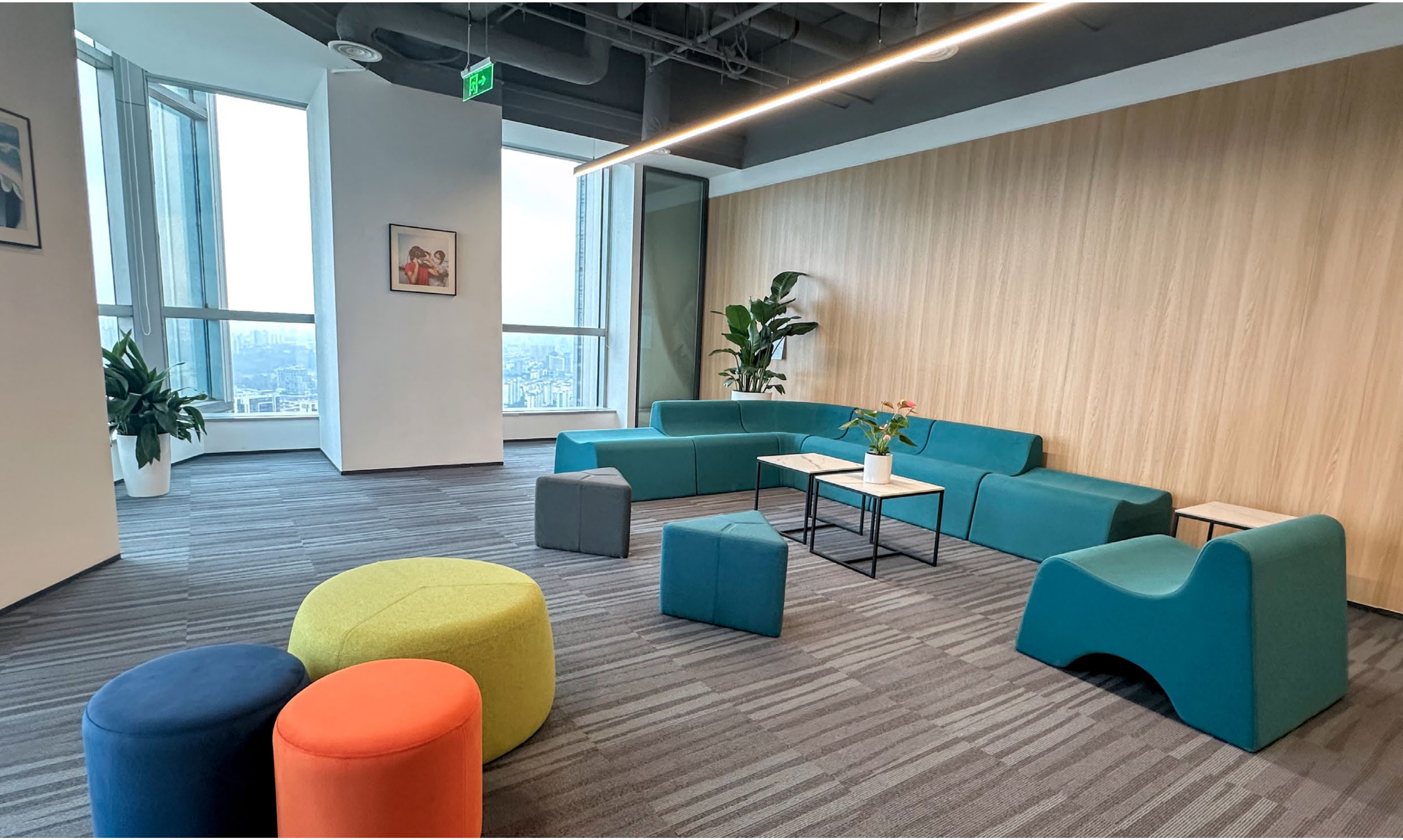

嘉里不夜城一期合集B1-B2及1F-5F室内外装修工程

The Lightbox – Kerry Everbright City Phase 1 中国上海

嘉里不夜城一期综合体的裙房，建成于1997年，与同样由王董 设计的二期和三期构成了不夜城商圈的核心部分。通过将一座四层高的封闭式百货店,巧妙改造成一个融"工作、餐饮、娱乐"于一体的亮盒子"THE LIGHTBOX",引入充足的日光和绿色元素; 改造后的裙房是一种新形式的办公-商业综合体，业态之间没有明确分界，通过跨业态的空间激发商业和工作灵感。

基于融合的理念，新植入了共享活动空间和通过面积置换创造了立体空中花园，从而让建筑空间和立面形象完美地诠释了功能的融合与无界的流动，同时，也为城市生活和工作的平衡创造出最大的可能。

/ 建筑面积约42,567平方米
/ 2023 竣工

- *绿色能源与环境设计先锋铂金级认证*
- *WELL Core 铂金级认证*

奖 项

2025 城市设计与建筑设计奖金奖 - 综合发展项目(已建) - APR Awards

黑色博物馆
BLACK MUSEUM
L1
WORK PLACE
HUNT'S

FANCY
点亮生活
8+小时
L3
L4

THINK
BRIGHT
左庭右院
跑酷运动中心
EOS R50
文博相机
数码体验中心
一起，即美

左庭右院
城市野人
Urban Wildlings
跑酷运动中心
奔跑 跳跃 攀爬 翻滚 追逐

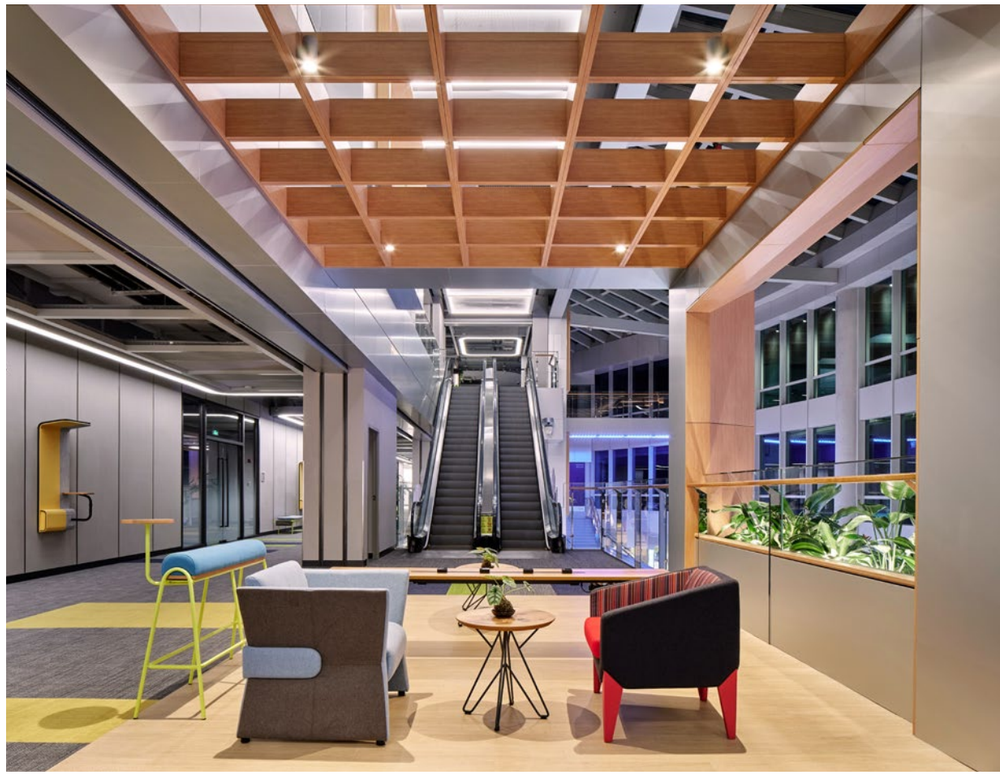

合集
THE LIGHTBOX
第一座
Tower One
合集
THE LIGHTBOX

www.wongtung.com

WONG TUNG 王董