

工程编号：2303-440305-04-01-190601003002

# 深圳市建设工程施工招标 投标文件

工程名称：粤海街道文体中心装修项目配套设施工程

投标文件内容：业绩文件

投标人：深圳市松立建设集团有限公司

日期：2025 年 03 月 24 日

## 目录

资信标要求一览表 .....	3
一、业绩文件 .....	4
业绩一：盐田基地升级改造项目（施工） .....	5
(1) 中标通知书 .....	5
(2) 施工合同 .....	6
(3) 竣工验收报告 .....	11
业绩二：智慧检察建筑改造工程 .....	17
(1) 中标通知书 .....	17
(2) 施工合同 .....	18
(3) 竣工验收报告 .....	28
业绩三：海洋大学过渡校区生物家园 8 号楼装修改造工程（一期） .....	34
(1) 中标通知书 .....	34
(2) 施工合同 .....	35
(3) 竣工验收报告 .....	40
业绩四：碧波大厦安全改造及功能室完善修复 .....	47
(1) 中标通知书 .....	47
(2) 施工合同 .....	48
(3) 竣工验收报告 .....	55
业绩五：内伶仃岛社区党群服务中心装修项目 .....	56
(1) 中标通知书 .....	56
(2) 施工合同 .....	57
(3) 竣工验收报告 .....	64
二、拟派项目经理类似工程业绩 .....	70
业绩一：内伶仃岛社区党群服务中心装修项目 .....	71
(1) 政府建设主管部门或公共资源交易中心相关网站查询结果截图 .....	71
(2) 中标通知书 .....	72
(3) 施工合同 .....	73
(4) 竣工验收报告 .....	81
三、履约评价 .....	87
业绩一：深圳市罗湖区人民医院保健科改造 epc 项目 .....	88
业绩二：深圳市人民医院内科楼 21 层血液净化改造项目 .....	89
业绩三：儿童医院住院病区、公寓楼及负压机房修缮项目 .....	90
业绩四：智慧检察建筑改造工程 .....	91

业绩五：内伶仃岛社区党群服务中心装修项目 .....	92
四、项目管理班子人员配备情况 .....	92
项目经理-林小刚 .....	96
技术负责人-黄宁 .....	103
质量负责人-庄占超 .....	107
安全负责人-卢亮 .....	111
安全员-吴梓英 .....	115
劳资专管员-刘思娜 .....	118
质量员-胡小草 .....	121
施工员-李永强 .....	123
材料员-李幼红 .....	125
预算员-吴新就 .....	128
资料员-庄素凌 .....	130
机械员-孙传武 .....	132
土建工程师-张超 .....	134
给排水工程师-佘思源 .....	136
造价工程师-文建春 .....	139

## 资信标要求一览表

序号	资信要素名称	有关要求或说明
1	企业业绩	提供近五年内（从本工程招标公告的第一次发布之日倒推，时间以竣工验收证明上时间为准）投标人自认为最具代表性的同类工程业绩（不超过 5 项，若所提供业绩超过 5 项，统计时只计取前 5 项业绩）。注：业绩为竣工业绩，要求提供合同关键页（含项目名称、合同范围、合同金额、双方签字盖章等）、竣工验收证明。注：请按招标文件第三章格式提供表格。
2	拟派项目经理类似工程业绩	提供近五年内（从本工程招标公告的第一次发布之日倒推，时间以竣工验收证明上时间为准）项目经理自认为最具代表性的类似工程业绩（不超过 1 项，若所提供业绩超过 1 项，统计时只计取前 1 项业绩）。注：业绩为竣工业绩，要求提供合同关键页（含项目名称、合同范围、合同金额、双方签字盖章等）、竣工验收证明、担任项目经理证明文件。注：请按招标文件第三章格式提供表格。
3	履约评价	提供近五年内（从本工程招标公告的第一次发布之日倒推，时间以履约评价出具时间为准）建设单位出具的优良履约评价的证明材料原件扫描件（不超过 5 项，若所提供数目超过 5 项，统计时只计取前 5 项）。注：请按招标文件第三章格式提供表格。
4	项目管理班子人员配备情况	提出施工组织架构设想与项目管理人员配置计划，绘制投标人拟组建的项目管理部组织系统框图，并简述拟派驻本工程主要项目管理人员的学历、专业技术任职资格、项目管理任职资格、专业技术工作经历与类似工程项目经验。对于项目经理、项目技术负责人、各相关专业技术责任人（工程师）、项目安全主任、质检负责人等，尚需提供相应资格证书。提供项目经理在投标人企业连续缴纳 12 个月（从本工程招标公告的第一次发布之日倒推的前一个月起倒算）社保的证明材料的扫描件，提供其他人员在投标人企业连续缴纳 6 个月（从本工程招标公告的第一次发布之日倒推的前一个月起倒算）社保的证明材料的扫描件。

备注：资信要素不进行评审，真实性通过公示予以监督。



## 一、业绩文件

### 企业业绩

序号	项目名称	委托单位	合同价（万元）	竣工验收时间	文件页码
1	盐田基地升级改造项 目（施工）	深圳财政科学研究中 心	970.777133	2024.02.04	第 5-16 页
2	智慧检察建筑改造工 程	深圳市人民检察院	654.743862	2022.11.20	第 17-33 页
3	海洋大学过渡校区生 物家园 8 号楼装修改 造工程（一期）	南方科技大学	341.596172	2023.05.09	第 34-46 页
4	碧波大厦安全改造及 功能室完善修复	深圳市第二实验学校	275.549874	2022.11.21	第 47-55 页
5	内伶仃岛社区党群服 务中心装修项目	深圳市南山区蛇口街 道办事处	233.940841	2023.07.28	第 56-69 页

注：按《资信标要求一览汇总表》提供相关证明材料。

业绩一：盐田基地升级改造项目（施工）

(1) 中标通知书

**中 标 通 知 书**

标段编号：2305-440308-04-01-617202001001

标段名称：盐田基地升级改造项目（施工）

建设单位：深圳财政科学研究中心

招标方式：公开招标

中标单位：深圳市松立建设集团有限公司

中标价：970.777133万元

中标工期：108

项目经理(总监)：文建春

本工程于 2023-06-30 在深圳公共资源交易中心(深圳交易集团建设工程招标业务分公司)进行招标，2023-07-21 完成招标流程。

招标人和中标人应当自中标通知书发出之日起三十日内按照招标文件和中标人的投标文件订立书面合同。

招标代理机构(盖章)：  
法定代表人或其委托代理人  
(签字或盖章)：

招标人(盖章)：  
法定代表人或其委托代理人  
(签字或盖章)：  
日期：2023-07-21

查验码：9834761447903321 查验网址：<https://www.szggzy.com/jyfw/list.html?id=jyfwjsgc>



SFD-2015-06

工程编号: \_\_\_\_\_

合同编号: T/YGCLB230)02

## 深圳市建设工程 施工(单价)合同

(适用于招标工程固定单价施工合同)

工程名称: 盐田基地升级改造项目(施工)

工程地点: 深圳市盐田区三洲田一号

发 包 人: 深圳财政科学研究中心

承 包 人: 深圳市松立建设集团有限公司

2015 年版





## 第一部分 协议书

发包人(全称): 深圳财政科学研究中心

承包人(全称): 深圳市松立建设集团有限公司

根据《中华人民共和国民法典》、《中华人民共和国建筑法》、《深圳经济特区建设工程施工招标投标条例》及其他有关法律、法规,遵循平等、自愿、公平和诚实信用的原则,发包人和承包人就本工程施工事项协商一致,订立本合同,达成协议如下:

### 一、工程概况

工程名称: 盐田基地升级改造项目(施工)

工程地点: 深圳市盐田区

核准(备案)证编号:

工程规模及特征: 盐田基地升级改造项目(施工)位于深圳市盐田区三洲田一号,共分成A区、B区、C区、D区客房,会议室,公共区域,及襟海楼一楼、二楼等区域,其中A区、B区、C区、D区客房共104间(A区:26间,B区:20间,C区:21间,D区:37间),襟海楼会议室共两层,建筑总面积暂定697平方米(一层:391平方米,夹层:15平方米,二层:291平方米),C区会议室建筑面积暂定668平方米。

资金来源: 企业自筹100%。

### 二、工程承包范围

具体内容包括但不限于:拆除套内及公区原有隔墙、室内装饰等设施,硬装工程、室内软装工程、外立面工程、屋面翻新等装饰装修工程施工。具体内容详见实际施工图纸、工程量清单及合同条款,承包人不得拒绝执行为完成全部工程而须执行的可能遗漏的工作。发包人在实施过程中根据本工程实际情况有权增减部分内容,承包人不得拒绝执行。

1. 市政公用及配套专业工程、其他工程:(在□内打√,并填写相应的工程量)

<input type="checkbox"/> 七通一平工程	万平方米	<input type="checkbox"/> 电信管道工程	米
<input type="checkbox"/> 挡墙护坡工程 长: 米; 宽: 米; 高: 米		<input type="checkbox"/> 电力管道工程	米
<input type="checkbox"/> 软基处理工程	万平方米	<input type="checkbox"/> 污水处理厂及配套工程	立方米/d
<input type="checkbox"/> 水厂及配套工程	立方米/d	<input type="checkbox"/> 污泥处理厂及配套工程	立方米/d
<input type="checkbox"/> 给水管道工程	米	<input type="checkbox"/> 泵站工程	平方米



### 三、合同工期

计划开工日期: 2023 年 07 月 26 日;

计划竣工日期: 2023 年 11 月 10 日;

合同工期总日历天数 108 日历天。

招标工期总日历天数天。

定额工期总日历天数天。

合同工期对比定额工期的压缩比例为% (压缩比例=1-合同工期/定额工期)。

### 四、质量标准

本工程质量标准: 合格

### 五、签约合同价

人民币(大写) 玖佰柒拾万柒仟柒佰柒拾壹元叁角叁分(¥ 9707771.33 元);

其中:

(1)安全文明施工费:

人民币(大写) 壹拾捌万壹仟伍佰叁拾肆元捌角壹分 (¥ 181534.81 元);

(2)材料和工程设备暂估价金额:

人民币(大写) / (¥/元);

(3)专业工程暂估价金额:

人民币(大写) 柒拾叁万零肆佰元整 (¥ 730400.00 元);

(4)暂列金额:

人民币(大写) / (¥/元);

(5)BIM 技术应用费用:

人民币(大写) / (¥/元)。

(6)工人工资:

人民币(大写) 壹佰柒拾肆万柒仟叁佰玖拾捌元捌角叁分(¥1747398.83 元)。

### 六、工人工资专用账户信息

工人工资款支付专用账户名称: 深圳市松立建设集团有限公司



工人工资款支付专用账户开户银行：中国民生银行深圳龙华支行

工人工资款支付专用账户号：172632643

## 七、组成合同的文件

组成本合同的文件及优先解释顺序与本合同通用条款 2.1 款的规定一致：

- (1) 本合同签订后双方新签订的补充协议；
- (2) 本合同第一部分的协议书；
- (3) 中标通知书及其附件；
- (4) 本合同第四部分的补充条款；
- (5) 本合同第三部分的专用条款；
- (6) 本合同第二部分的通用条款；
- (7) 本工程招标文件中的技术要求和投标报价规定；
- (8) 投标文件(包括承包人在评标期间和合同谈判过程中递交和确认并经发包人同意的对有关问题的补充资料和澄清文件等)；
- (9) 现行的标准、规范、规定及有关技术文件；
- (10) 图纸和技术规格书；
- (11) 已标价工程量清单；
- (12) 发包人和承包人双方有关本工程的变更、签证、洽商、索赔、询价采购凭证等书面文件及组成合同的其他文件。

## 八、词语含义

本协议书中有词语含义与本合同“通用条款”中赋予它们的定义相同。

## 九、承诺

1. 发包人承诺按照法律规定履行项目审批手续、筹集工程建设资金并按照合同约定的期限和方式支付合同价款及其它应当支付的款项, 并履行本合同所约定的全部义务。
2. 承包人承诺按照法律规定及合同约定组织完成工程施工, 确保工程质量和安全, 不进行转包及违法分包, 并在质量缺陷责任期及保修期内承担相应的工程维修责任, 并履行本合同所约定的全部义务。
3. 发包人和承包人双方理解并承诺不再就同一工程另行签订与合同实质性内容相背离的协议。





## 十、合同订立与生效

本合同订立时间：2023 年 7 月 31 日；

订立地点：深圳市盐田区三洲田一号

发包人和承包人约定本合同自后成立。

本合同一式叁份，均具有同等法律效力，发包人执肆份，承包人执叁份。

发包人：(公章)深圳财政科学研究中心

法定代表人或其委托代理人：

(签字)



承包人：(公章)深圳市松立建设集团有限公司

法定代表人或其委托代理人：

(签字)



统一社会信用代码：914403006670742436

地址：深圳市盐田区盐田街道三洲田一号

邮政编码：518083

法定代表人：何煌友

委托代理人：

电话：0755 25202011

传真：0755 25202011

电子信箱：

开户银行：中国农业银行深圳盐田支行

账号：410177000400010970000000001

统一社会信用代码：91440300062731132N

地址：深圳市南山区西丽街道西丽社区同发南路天珑移动总部大厦南侧 19-013

邮政编码：518000

法定代表人：蔡松江

委托代理人：

电话：0755-28919241

传真：0755-28919241

电子信箱：

开户银行：中国建设银行深圳景田支行

账号：4420 1600 6000 5252 8816



(3) 竣工验收报告

单位（子单位）竣工验收报告

GD-E1-914 0 0 1

工程名称：盐田基地升级改造项目（施工）

验收日期：2024/2/4

建设单位（盖章）：深圳财政科学研究中心



\* GD- E1 - 914 \*







## 一、工程概况

GD-E1-914/2 0 0 1

工程名称	盐田基地升级改造项目（施工）				
工程地点	深圳市盐田区三洲田 1 号	建筑面积	3930m2	工程造价	970777 1.33元
结构类型	/	层数	地上:	4/2/1	层
	/		地下:	/	层
施工许可证号	/	监理许可证号	/		
开工日期	2023年08月01日	验收日期	2024年2月 4日		
监督单位	/	监督编号	/		
建设单位	深圳财政科学研究中心				
勘察单位	/				
设计单位	深圳东海建设集团有限公司				
总包单位	深圳市松立建设集团有限公司				
承建单位（土建）	/				
承建单位（设备安装）	/				
承建单位（装修）	深圳市松立建设集团有限公司				
监理单位	深圳市大湾工程顾问有限公司				
施工图审查单位	/				



\* GD - E1 - 914 / 2 \*



## 二、工程竣工验收实施情况

GD-E1-914/3 0 0 1

### (一) 验收组织

建设单位组织勘察、设计、施工、监理等单位和其他有关专家组成验收组, 根据工程特点, 下设若干个专业组。

#### 1. 验收组

组长	何煌友
副组长	林楚新、文建春
组员	黄鹏、鲁爽、庄占超、林小刚、林志雄

#### 2. 专业组

专业组	组长	组员
建筑工程	/	/
建筑设备安装工程	/	/
工程质控资料	/	/

### (二) 验收程序

1. 建设单位主持验收会议。
2. 建设、勘察、设计、施工、监理单位介绍工程合同履行情况和在工程建设各个环节执行法律、法规和工程建设强制性标准情况。
3. 审阅建设、勘察、设计、施工、监理单位的工程档案资料。
4. 验收组实地查验工程质量。
5. 专业验收组发表意见, 验收组形成工程竣工验收意见并签名。



\* GD - E1 - 914 / 3 \*



### 三、工程质量评定

GD-E1-914/4 0 0 1

分部(系统、 成套设备)工程	验收意见/ 备注	质量控制资料核查 结果统计	主要使用功能和安全性能资料 核查/实体质量抽查结果统计	观感质量验收抽查结果统计
地基与基础	/	共 / 项, 其中: 经审查符合要求 / 项 经核定符合要求 / 项	共 / 项, 其中: 资料核查符合要求 / 项 实体抽查符合要求 / 项	共 / 项, 其中: 评价为“好”的 / 项 评价为“一般”的 / 项
主体结构	/	共 / 项, 其中: 经审查符合要求 / 项 经核定符合要求 / 项	共 / 项, 其中: 资料核查符合要求 / 项 实体抽查符合要求 / 项	共 / 项, 其中: 评价为“好”的 / 项 评价为“一般”的 / 项
建筑装饰装修	符合要求	共 5 项, 其中: 经审查符合要求 5 项 经核定符合要求 / 项	共 5 项, 其中: 资料核查符合要求 5 项 实体抽查符合要求 / 项	共 5 项, 其中: 评价为“好”的 3 项 评价为“一般”的 2 项
屋面	符合要求	共 4 项, 其中: 经审查符合要求 4 项 经核定符合要求 / 项	共 4 项, 其中: 资料核查符合要求 4 项 实体抽查符合要求 / 项	共 4 项, 其中: 评价为“好”的 2 项 评价为“一般”的 2 项
建筑给水、排 水及采暖	符合要求	共 5 项, 其中: 经审查符合要求 5 项 经核定符合要求 / 项	共 10 项, 其中: 资料核查符合要求 10 项 实体抽查符合要求 / 项	共 5 项, 其中: 评价为“好”的 3 项 评价为“一般”的 2 项
通风与空调	符合要求	共 2 项, 其中: 经审查符合要求 2 项 经核定符合要求 / 项	共 8 项, 其中: 资料核查符合要求 8 项 实体抽查符合要求 / 项	共 4 项, 其中: 评价为“好”的 2 项 评价为“一般”的 2 项
建筑电气	符合要求	共 6 项, 其中: 经审查符合要求 6 项 经核定符合要求 / 项	共 8 项, 其中: 资料核查符合要求 8 项 实体抽查符合要求 / 项	共 4 项, 其中: 评价为“好”的 2 项 评价为“一般”的 2 项
智能建筑	/	共 / 项, 其中: 经审查符合要求 / 项 经核定符合要求 / 项	共 / 项, 其中: 资料核查符合要求 / 项 实体抽查符合要求 / 项	共 / 项, 其中: 评价为“好”的 / 项 评价为“一般”的 / 项
建筑节能	/	共 / 项, 其中: 经审查符合要求 / 项 经核定符合要求 / 项	共 / 项, 其中: 资料核查符合要求 / 项 实体抽查符合要求 / 项	共 / 项, 其中: 评价为“好”的 / 项 评价为“一般”的 / 项
电梯	/	共 / 项, 其中: 经审查符合要求 / 项 经核定符合要求 / 项	共 / 项, 其中: 资料核查符合要求 / 项 实体抽查符合要求 / 项	共 / 项, 其中: 评价为“好”的 / 项 评价为“一般”的 / 项
		共 项, 其中: 经审查符合要求 项 经核定符合要求 项	共 项, 其中: 资料核查符合要求 项 实体抽查符合要求 项	共 项, 其中: 评价为“好”的 项 评价为“一般”的 项
		共 项, 其中: 经审查符合要求 项 经核定符合要求 项	共 项, 其中: 资料核查符合要求 项 实体抽查符合要求 项	共 项, 其中: 评价为“好”的 项 评价为“一般”的 项
		共 项, 其中: 经审查符合要求 项 经核定符合要求 项	共 项, 其中: 资料核查符合要求 项 实体抽查符合要求 项	共 项, 其中: 评价为“好”的 项 评价为“一般”的 项



\* GD-E1-914/4 \*





松立建设

Songli Construction

四、验收人员签名:

GD-E1-914/5 0 0 1

序号	姓名	工作单位	职务	职称	签名
1	何德平	深圳市市政科学研究中心			何德平
2	曹永	深圳市市政科学研究中心			曹永
3	林大伟	深圳前海建设集团股份有限公司			林大伟
4	廖永	深圳市大港工程咨询有限公司			廖永
5	刘建奇	深圳市松立建设集团有限公司			刘建奇
6	林楚新	深圳市大港工程咨询有限公司			林楚新
7	林永强	深圳市松立建设集团有限公司			林永强
8	林永强	深圳市松立建设集团有限公司			林永强
9					
10					
11					
12					
13					
14					
15					
16					
17					
18					
19					
20					
21					
22					
23					
24					
25					
26					



\* GD - E1 - 914 / 5 \*



(五) 工程验收结论及备注

GD-E1-914/6 0 0 1

符合要求，同意竣工验收。

 建设单位: (公章) 单位(项目)负责人: 何明和 年 月 日	 监理单位: (公章) 总监理工程师: 叶建新 年 月 日	 施工单位: (公章) 单位(项目)负责人: 文建春 2024年2月4日	 设计单位: (公章) 单位(项目)负责人: 林立华 年 月 日	 勘察单位: (公章) 单位(项目)负责人: 年 月 日
--	---	--	---	--



GD-E1-914/6\*

业绩二：智慧检察建筑改造工程

(1) 中标通知书

## 中标通知书

深圳市松立建设工程有限公司：

深圳市合创建设工程顾问有限公司受采购人的委托，就智慧检察建筑改造工程（招标编号：SZDL2021340778）进行公开招标，经评审委员会评审及采购人确认，确定贵公司为中标人。中标结果如下：

采购人名称	深圳市人民检察院	项目名称	智慧检察建筑改造工程
采购条目流水号	968310511、968310565、968310620	申报书编号	968310409
中标标的	1 项，详见中标供应商投标文件	施工工期	合同签订后 130 个日历天
预算金额	人民币柒佰柒拾万零叁仟贰佰圆整（¥7,703,200.00）		
中标金额	人民币陆佰伍拾肆万柒仟肆佰叁拾捌元陆角贰分（¥6,547,438.62）		

中标人应当自中标通知书发出之日起十个工作日内与采购人签订政府采购合同，采购人联系方式：钱先生 0755-25868321，中标人联系方式：李幼红 15980058437。

（备注：为缓解中小企业融资难题，我市推出政府采购订单融资改革举措。订单融资具体流程及试点金融机构订单融资服务承诺可参阅深圳市政府采购监管网（[www.zfcg.sz.gov.cn](http://www.zfcg.sz.gov.cn)）信息公开栏目或深圳政府采购网（[cgzx.sz.gov.cn](http://cgzx.sz.gov.cn)）政府采购订单融资栏目。）

深圳市合创建设工程顾问有限公司

2021 年 12 月 13 日

报送：深圳市财政局、深圳交易集团有限公司政府采购业务分公司

抄送：深圳市人民检察院



深圳市合创建设工程顾问有限公司

Shenzhen Hechuang Construction Engineering  
Consulting Co., Ltd

TEL: 0755-88605175 FAX: 0755-82723041

Address: 深圳市福田区彩田南路中深花园 A 座 10 楼

Post code: 518000 Web: <http://szhclb.com/>







(2) 施工合同

工程编号:

## 深圳市小型装饰装修工程 施工合同

工程名称: 智慧检察建筑改造工程

工程地点: 深圳市罗湖区红岭北路 1008 号

发 包 人: 深圳市人民检察院

承 包 人: 深圳市松立建设工程有限公司





## 智慧检察建筑改造工程项目合同

发包方（甲方）：深圳市人民检察院

承包方（乙方）：深圳市松立建设工程有限公司

根据有关法律、法规和标准规范，结合本工程实际情况，甲、乙双方遵守平等、自愿、公平和诚实信用原则，经双方协商达成如下协议：

### 第1条 工程概况

1.1 工程名称：智慧检察建筑改造工程

1.2 工程地点：深圳市罗湖区红岭北路 1008 号

1.3 承包内容：附清单

1.4 承包方式：

☒包工包料；☐包工部分包料；☐包工不包料；

1.5 工期：

开工日期：      年      月      日

竣工日期：      年      月      日

总日历天数：130 天

1.6 工程质量：          合格

1.7 合同价款（人民币大写）：陆佰伍拾肆万柒仟肆佰叁拾捌元陆角贰分

¥6547438.62 元（含税）

### 第2条 双方工作

#### 2.1 甲方工作

2.1.1 由甲方负责设计的工程，甲方于开工前3天，应向乙方提供已经确认的施工图纸2套（或作法说明2份），并向乙方进行现场交底。

2.1.2 办理施工所涉及的各种申请、批件等手续，向乙方接通施工所需的水、电，协调有关部门做好通道、电梯、消防设备的使用和保护。

2.1.3 清除影响施工的障碍物，对只能部分清空的房屋中所滞留的家具、陈设等采取保护措施。





2.1.4 提供原始水电路图纸及装饰装修房间等钥匙。

2.1.5 指派\_\_\_\_\_为甲方驻工地代表，负责对工程质量、进度进行监督检查，办理验收、变更、登记手续和其它事宜。

2.1.6 甲方认为有必要，可委托\_\_\_\_\_为工程监理，监理工程师姓名：\_\_\_\_\_。甲方应在开工前将监理工程师的职责、监理范围以书面形式通知乙方。

2.1.7 如确实需要拆改原建筑物结构或设备管线，甲方应负责到有关部门办理相应审批手续。甲方未办理相关手续，乙方不得拆改原有建筑物结构或设备管线。如甲方坚持不办理相关手续，造成乙方停工和因此引起的一切损失，由甲方负责并承担由此造成的经济损失。

2.1.8 知会邻里在施工期间产生的灰尘和噪音可能对其生活和工作环境造成的影响，协调关系获得理解并承担相应责任。

2.1.9 配合有关单位进行煤气改造、有线宽频网络安装施工工作，须由甲方与有关部门配合施工。

## 2.2 乙方工作

2.2.1 由乙方负责设计的工程，乙方应于开工前 7 天提供平面设计图、水电改造图、天花布置图、地面铺设图及其他施工图纸，送甲方审核。如甲方需要提供设计效果图，乙方应按要求提供，所涉及的费用双方可在确定合同价款时约定。乙方应按时参加甲方组织的施工图纸或作法说明的现场交底。

2.2.2 拟定施工方案和进度计划，交甲方审定。

2.2.3 严格执行施工规范、室内环境污染控制规范、安全操作规程、防火安全和环境保护规定。严格按照图纸或作法说明进行施工，做好各项质量检查记录。

2.2.4 指派 张超 为乙方驻工地代表，负责履行合同，组织施工，按期保质保量完成施工任务，解决由乙方负责的各项事宜。

2.2.5 乙方有义务配合甲方直接发包给第三方的工程施工，以保证工程质量及工程的顺利完成。

2.2.6 乙方有义务事先告知甲方未知的与本工程质量相关的事项，如乙方知道或根据经验应该知道的有关质量问题而未告知甲方，则造成的损失由乙方承担。

2.2.7 施工中涉及需要拆除原建筑结构或设备管线的，乙方应当向甲方提出意见。甲方未办理相关审批手续或未经甲方同意，乙方不得拆改原建筑物结构或设备管



线，否则，由此造成的事故或发生的损失（包括罚款），由乙方负责并承担。

2.2.8 乙方应当妥善保护好施工现场周围建筑物、设备管线等不受破坏，做好施工现场保卫和垃圾清运等工作，并承担相应费用。处理好由于施工带来的扰民问题及周围单位（住户）的关系。

2.2.9 乙方在施工中应妥善保管甲方堆放在现场的家私、陈设以及工程成品；工程竣工未移交甲方之前，负责对现场的一切设施和工程成品进行保护。

2.2.10 参加竣工验收，编制工程结算。

### 第3条 工期

3.1 甲方要求比合同约定的工期提前竣工时，应征得乙方同意，并支付乙方因赶工采取的措施费用。每提前一天，甲方支付乙方   /   元。

3.2 甲方未按约定提供图纸及开工条件而影响工期的，工期相应顺延。

3.3 由于甲方变更设计或增加工程量，以及提出增加设计范围以外的工程项目，造成工期的延误，甲方承担责任，工期相应顺延。

3.4 甲方中间工程验收不及时造成停工和误工，工期相应顺延。

3.5 甲方现场工程师指令有误或不及时，延误工期，工期相应顺延。

3.6 甲方未按合同约定支付工程预付款、进度款，影响施工正常进行，工期顺延。

3.7 因乙方责任，不能按期开工或中途无故停工，影响工期，工期不顺延。

3.8 由于工程质量原因返工，乙方承担责任，且工期不顺延。

3.9 因乙方预算少算、漏算所产生的增加项目，导致工期延误由乙方负责，工期不顺延。

3.10 非乙方原因造成的停电、停水、停气及不可抗力因素影响，导致停工8小时以上（一周内累计计算），工期相应顺延。

### 第4条 材料设备的供应

4.1 本次装修工程由乙方包工包料，由乙方采购的材料、设备，甲方认可后进场使用，如不符合质量要求或规格有差异，应禁止使用。乙方提供的材料须严格按照招标文件中对材料的要求，具体详见《材料说明要求》。

4.2 乙方采购的材料如不符合质量要求，致使室内甲醛等有害物质浓度含量超标，





造成环境污染，由乙方承担其责任并赔偿其损失。

## 第 5 条 工程变更

5.1 甲方变更设计，应在该项工程施工前 7 天向乙方发生书面通知。

5.2 所有的设计变更和工程量增减，甲方必须办理签字确认手续，否则乙方有权拒绝变更。

5.3 因甲方设计变更，造成乙方返工需要的全部追加合同价款和相应损失均由甲方承担，并相应顺延工期。

5.4 由于设计变更，造成乙方已购材料积压，应由双方协商处理。

5.5 乙方按变更通知进行变更，并于 3 天内，提出变更价款报告的完整资料。甲方收到变更价款报告后起 3 天内予以签认，或提出异议。如甲方无正当理由不签认，变更价款报告自送达之日 3 天后自行生效。

5.6 乙方接到变更通知后，可按下列方法提出变更价格，送甲方或甲方代表批准后调整合同价款：

(1) 合同附件工程预算书中已有适用于变更工程的价格，按合同附件已有的价格变更合同价款；

(2) 合同附件工程预算书中只有类似于变更工程的价格，可以此作为基础确定变更价格，变更合同价款；

(3) 合同附件预算书中没有适用和类似变更工程的价格，甲乙双方协商，确定变更价款。

5.7 乙方根据现场实际情况提出合理建议涉及到变更设计和对原定材料的更换，以及增加工程量，必须经甲方或甲方代表批准，并签字确认。未经甲方批准签字，乙方擅自变更设计或对原定材料更换，甲方有权不认可，发生的全部费用由乙方承担，且工期不顺延。

5.8 对甲方提出的不可行的设计变更，乙方有义务事先告知甲方将由此产生的质量问题及后果，否则造成的损失由乙方承担。若甲方强行进行设计变更，从而造成工程质量问题，由甲方承担。

5.9 甲方不得随意取消合同承包内容 的施工项目，若取消的施工项目造价超过合同预算总价的 25%时，需征得乙方同意，并向乙方支付取消该项目的预期利润，本

工程预测利润率为 15 %。

## 第 6 条 工程质量检查及验收

6.1 本工程质量评定验收标准的依据；

- (1) 施工图纸、作法说明、设计变更；
- (2) 《建筑装饰装修工程质量验收规范》（GB50210-2001）；
- (3) 《住宅装饰装修工程施工规范》（GB50327-2001）；
- (4) 《深圳市装饰装修工程质量验收标准》；

6.2 过程验收项目：基础改造工程、水电路改造工程（封闭前）、防水工程（铺设瓷片前）、吊顶工程（涂料前）、门窗工程（油漆前）、细木工程（油漆前）；

6.3 甲乙双方应及时办理隐蔽工程和中间工程的检查与验收手续。当工程具备覆盖、遮盖条件或达到中间验收标准（如水管及电线管的凿槽暗敷恢复工作），乙方自检，并于 48 小时前书面通知甲方参加，验收合格，甲方或甲方代表在验收记录上签字后，方可进行隐蔽和继续施工；甲方或甲方代表不参加隐蔽工程和中间工程验收，应由甲方出具相关证明，乙方可自行验收，视为甲方已经批准。若甲方要求复验时，乙方应按要求办理复验；若复验合格，甲方应承担复验费用，由此造成停工，工期顺延；若复验不合格，其复验及返工费用由乙方承担，且工期不顺延。

6.4 由于乙方施工质量问题造成材料、设备的损坏，其返工费用由乙方承担。

6.5 施工中甲方直接发包的工程完工时，必须由甲、乙方及包方直接发包的施工方三方及时对工程质量进行验收。若质量不合格，责任由直接发包的施工方承担。

6.6 甲方直接发包的工程遇交叉作业时，乙方和甲方直接发包的施工方应对各自的工程质量负责，若发生质量问题，由责任方承担。

6.7 工程竣工后，乙方应通知甲方验收，甲方自接到验收通知 7 日内组织验收，并办理验收、移交手续。如甲方在规定时间内不能组织验收，需及时通知乙方，另定验收日期。

6.8 工程竣工后，甲方未经验收擅自使用，视为甲方验收合格。

6.9 验收合格项目，双方签字确认；不合格项目限期整改，另行验收，直至合格为止。





## 第7条 工程价款及结算工程

7.1 双方商定本合同价款采用第 (2) 种:

(1) 固定总价包干, 即价格一次包死, 结算时不做任何调整;

(2) 固定单价合同, 即工程结算时, 工程量根据双方结算书中确认的计量方式按实结算, 承包范围内的项目单价按照双方确定的预算单价不作任何调整。变更工程价款的确定, 参照本合同 5.6 条款的约定执行。

(3) 实际价格: 竣工结算时, 乙方按实际工程量递交的结算价经甲方审查核定后的金额 $\times$ (1-投标下浮率)为最终实际结算价, 最终实际结算价不超过   /   元。

7.2 双方按国家和本市有关主管部门现行规定, 在合同生效后, 甲方按下表约定分 4 次向乙方支付工程款, 质保金(合同金额 3%) 在 2 年保修期满后解冻。

拨付工程款时间 (工程进度)	支付合同价款的(比 例)	备注
合同签订后(预付款), 向财政部门申请办理拨款手续	20%	预付款
完成合同工程量的 60%后, 向财政部门申请办理拨款手续	20%	进度款
竣工验收合格后, 向财政部门办理申请拨款手续	<u>40%</u>	进度款
工程竣工结算完毕, 竣工资料交付且提供质量保函(质量保证金采用银行保函方式, 由中标单位提供)、经结算审计后, 向财政部门申请办理拨款手续	20% (含 3%质保金)	审计结算款

以上款项均以发改部门实际下达投资计划、财政部门预算资金安排到位为前提, 如先关付款资金未足额下达, 则延至下达后支付, 由于中标单位原因或财政拨款程序原因导致延迟支付, 建设单位不承担任何责任, 中标单位应当继续履行义务。

7.3 工程竣工验收后, 乙方提出工程结算并将有关资料送交甲方。甲方自接到上述资料 7 天内审查完毕, 到期未提出异议, 视为同意, 并在审查完毕后 15 天内, 结清三期款。

7.4 乙方按甲方付款进度开具增值税普通发票。

## 第8条 索赔

8.1 甲方因未按合同约定提供施工所需条件、支付工程款、顺延工期或其他非乙方原因造成乙方经济损失，乙方可依照合同有关条款进行索赔。

8.2 乙方未按合同约定交付装饰产品或未全面履行合同约定的全部义务而造成甲方经济损失，甲方可依照合同有关条款进行索赔。

8.3 索赔程序：

- (1) 索赔事件发生7天内，索赔方向被索赔方发出要求索赔的通知书；
- (2) 索赔方在发出索赔意向后7天内，向被索赔方提交全部的详细的索赔资料；
- (3) 被索赔方在接到索赔资料后7天内给予书面答复或要求索赔方进一步补充索赔理由和证据，被索赔方在7天内未作答笔，则视为该项索赔已被认可。

## 第9条 安全生产和防火

9.1 甲方提供的施工图纸或作法说明，应符合《中华人民共和国消防条例》和有关防火设计规范。

9.2 乙方在施工期间应严格遵守《建筑安装工程安全技术规程》、《建筑安装工程安全操作规程》、《中华人民共和国消防条例》和其它相关的法规、规范。

9.3 由于甲方提供的图纸或作法说明，违反有关安全操作规程、消防条例和防火设计规范，乙方有权拒绝施工，若甲方强制要求乙方施工，导致发生安全或火灾事故，甲方应承担由此产生的一切经济损失。

9.4 由于乙方在施工生产过程中违反有关安全操作规程和消防条例，导致发生安全或火灾事故，乙方应承担由此引发的一切经济损失。

## 第10条 违约责任

10.1 甲方或乙方未按本协议条款约定内容履行自己的各项义务致使合同无法履行，应承担相应的违约责任，包括支付违约金，赔偿因其违约给对方造成的损失。

10.2 由于甲方原因导致中途停工，甲方应补偿乙方因停工、窝工所造成的损失。



每停工或窝工一天,甲方支付乙方 1000 元。甲方不按合同的约定拨付工程款,每拖延一天,按应付款额的 0.1 %支付滞纳金。

10.3 由于乙方原因,逾期竣工,每逾期一天,乙方支付甲方 1000 元违约金。

10.4 乙方应妥善保管甲方提供的设备及现场堆放的家具、陈设和工程成品,如造成损失,应照价赔偿。

## 第 11 条 保修

11.1 本工程保修责任期:屋面防水工程、有防水要求的房间、卫生间和外墙的防渗漏工程为 5 年,其他工程为 2 年。保修期以竣工验收完毕之后第二天开始计算。

11.2 保修范围为乙方施工的工程项目。

11.3 施工质量问题和乙方提供材料原因造成的损坏,由乙方保修。

11.4 由于甲方提供的材料质量问题、人为造成的损坏和不可避免因素造成的损坏不在保修范围内。

11.5 在保修期内,乙方工程质量原因造成的其它财产损失,由乙方按当时市场价格全额赔偿。

11.6 质量保修金为结算审计价的 3%。

## 第 12 条 争议

12.1 本合同履行期间,双方发生争议时,在不影响工程进度的前提下,双方可采取协商解决。

12.2 协商不成可通过 / 进行调解;

12.3 当事人不愿意通协商、调解解决或者协商调解不成时,双方选择下列方式解决:

☒ 向 深圳市 仲裁委员会申请仲裁;

☐ 向深圳市(区)人民法院起诉。

## 第 13 条 合同解除和终止

13.1 有下列情形之一的,可以解除合同。





- (1) 甲乙双方协商一致;
- (2) 因不可抗力致使合同无法履行;
- (3) 因一方违约致使合同无法履行。

13.2 甲乙双方履行完本合同全部义务, 工程已办理交付手续, 工程竣工结算价款支付完毕, 本合同即告终止 (但本合同保修及争议解决条款除外)。

## 第 14 条 附则

14.1 本合同 肆 份, 双方各执 贰 份。均具同等法律效力。

14.2 附件

- (1) 施工图纸或作法说明
- (2) 材料说明要求
- (3) 工程项目预算书
- (4) 招标文件
- (5) 投标文件
- (6) 中标通知书

发包人: 深圳市人民检察院

发包人法定代表人

或委托代理人:

地址: 深圳市罗湖区红岭北路 1008 号

电话: 25868829

传真: 25868829

邮编: 518000

开户银行:

帐号:

承包人: 深圳市松立建设工程有限公司

承包人法定代表人

或委托代理人:

地址: 深圳市龙岗区坂田街道五和社

创汇大厦 1304

电话: 0755-28919241

传真: 0755-28919241

邮编: 518000

开户银行: 建设银行深圳景田支行

帐号: 4420 1600 6000 5252 8816

年 月 日

2021 年 12 月 27 日



(3) 竣工验收报告

单位（子单位）竣工验收报告

GD-E1-914 ☐☐☐



工程名称：智慧检察建筑改造工程

验收日期：2022 年 11 月 20 日

建设单位（盖章）：深圳市人民检察院





## 一、工程概况

GD-E1-914/2

工程名称	智慧检察建筑改造工程				
工程地点	广东省深圳市	建筑面积	/	工程造价	654.74 万元
结构类型	/	层数	地上: / 层 地下: / 层		
施工许可证号	/	监理许可证号	/		
开工日期	年 月 日	验收日期	年 月 日		
监督单位	/	监督编号			
建设单位	深圳市人民检察院				
勘察单位	/				
设计单位	广东中建国际建设咨询有限公司				
总包单位	深圳市松立建设集团有限公司				
承建单位 (土建)	/				
承建单位 (设备安装)	/				
承建单位 (装修)	/				
监理单位	深圳市中联信息技术有限公司				
施工图审查单位	/				



• GD - E 1 - 9 1 4 / 2 •



## 二、工程竣工验收实施情况

### (一) 验收组织

组织勘察、设计、施工、监理等单位和其他有关专家组成验收组，根据工程特点，专业组。

#### 1、验收组

组长	
副组长	
组员	

#### 1、专业组

专业组	组长	组员
装饰工程		
电气工程		
给排水工程		
暖通工程		
室外工程		
消防工程		



### (二) 验收程序

- 1、建设单位主持验收会议；
- 2、建设、勘察、设计、施工、监理单位介绍工程合同履行情况和在工程建设各个环节执行法律、法规和工程建设强制性标准情况；
- 3、审阅建设、勘察、设计、施工、监理单位的工程档案资料；
- 4、验收组实地查验工程质量；
- 5、专业验收组发表意见，验收组成工程竣工验收意见并签名。



### 三、工程质量评定

专业工程 名称	质量保证 资料评定	外观质量 评 定	实测实量 评 定	评定等级
装饰工程	合格	合格	合格	合格
电气工程	合格	合格	合格	合格
给排水工程	合格	合格	合格	合格
暖通工程	合格	合格	合格	合格
室外工程	合格	合格	合格	合格
消防工程	合格	合格	合格	合格







#### 四、验收人员签名：

GD-E1-914/5 ☐ ☐ ☐

序号	姓名	工作单位	职务	职称	签名
1	张超	深圳市松立建设集团有限公司			张超
2	李永强	深圳市松立建设集团有限公司			李永强
3	孙小明	深圳中联信信息技术有限公司		中级	孙小明
4	谭红	深圳市人民检察院计财处			谭红
5	谭红	深圳市人民检察院计财处			谭红
6	蔡国辉(代)	深圳市人民检察院			蔡国辉(代)
7	谭建勇	广东中建国际建设咨询有限公司			谭建勇
8	邹志明	深圳中联信信息技术有限公司			邹志明
9					
10					
11					
12					
13					
14					
15					
16					
17					
18					
19					
20					
21					
22					
23					
24					
25					
26					



(五) 工程验收结论及备注

GD-E1-914/6

工程验收结论：智慧检察建筑改造工程，已完成施工合同约定的所有施工内容，工程质量符合设计及验收规范要求，工程资料齐全，有关功能及外观符合要求，评定为合格工程，予以通过验收。

建设单位： 单位(项目)负责人： 年 月 日	监理单位： 总监理工程师： 年 月 日	施工单位： 单位(项目)负责人： 2022 年 11 月 20 日	设计单位： 单位(项目)负责人： 年 月 日	勘察单位： 单位(项目)负责人： 年 月 日
------------------------------	---------------------------	---	------------------------------	------------------------------



GD-E1-914/6



(1) 中标通知书

深圳市振东招标代理有限公司  
SHENZHEN ZHENDONG TENDERING AGENT CO., LTD.

中标通知书

深圳市松立建设集团有限公司：

我公司受采购人的委托，就海洋大学过渡校区生物家园8号楼装修改造工程（一期）【项目编号：SZDL2022002338（0868-2242ZD1434G）】进行公开招标，经评审委员会评定和采购人确认，确定贵公司为中标人。中标结果如下：

财政采购计划编号	PLAN-2022-440300000-103604-17892		
采购人	南方科技大学	中标品牌/型号	略
采购项目	海洋大学过渡校区生物家园8号楼装修改造工程（一期）	中标数量/工期	1项/计划总工期约为90日历天，开工时期以监理的开工令为准
预算金额	人民币叁佰玖拾伍万元整（¥3,950,000.00）		
中标金额	人民币叁佰肆拾壹万伍仟玖佰陆拾壹元柒角贰分（¥3,415,961.72）		

请贵公司尽快与采购人联系，据此通知在十个工作日内签订合同。

联系方式：

采购人（南方科技大学）：孙老师 0755-88010731

中标单位（深圳市松立建设集团有限公司）：杨秋婷 13423981837

采购代理机构（深圳市振东招标代理有限公司）：李工 0755-82786018/82786038-821

深圳市振东招标代理有限公司

2022年12月9日

报送：深圳市财政局

抄送：南方科技大学





(2) 施工合同

海洋大学过渡校区生物家园 8 号楼装修改造工程(一期)

施工合同

NKZ-20230005

合同编号: \_\_\_\_\_

甲方(业主): 南方科技大学

地址: 广东省深圳市南山区西丽学苑大道 1088 号

乙方(承包单位): 深圳市松立建设集团有限公司

地址: 深圳市南山区西丽街道西丽社区同发南路天珑移动总部大厦南侧 19-013

签署地点: 广东省深圳市南山区南方科技大学

乙方承接[海洋大学过渡校区生物家园 8 号楼装修改造工程(一期)]项目【项目编号: SZDL2022002338(0868-2242ZD1434G)】,为了明确双方的权利义务关系,保证工程的顺利进行,经双方友好协商,在双方自愿以及完全清楚、理解本合同的基础上,根据《中华人民共和国民法典》、《深圳经济特区政府采购条例》、《中华人民共和国建筑法》、《建设工程质量管理条例》、《房屋建筑工程质量保修办法》及其他有关法律、行政法规的有关规定,本着平等、自愿、公平、诚信的原则,经甲乙双方协商一致,订立本合同,以资共同遵守。

**第一条 工程概况**

1、工程地点: 深圳市大鹏新区葵涌街道海潮路与海康路交叉口生物家园 8 号楼首层

2、工程规模: 面积约 1790m<sup>2</sup>





3、承包范围：海洋大学过渡校区生物家园 8 号楼首层招标图纸、工程规范及其它合同文件所述的工作内容，包括精装修深化设计、综合管线 BIM 建模分析及优化、施工、成品保护、开荒保洁，整改移交、维保及室内环境检测等，具体工作包括但不限于以下：科研实验室、PI 办公室、学生办公室、会议室、展示会客厅、茶水区和机房等配套工程，具体承包范围包括但不限于本工程的设计单位盖章确认的图纸及工程量清单之内容。

4、工程内容及质量要求：具体包括但不限于拆除工程、隔墙工程、地面、墙面、门窗、天棚工程、电气工程、消防工程、给排水工程、暖通空调工程、纯水、污水处理、弱电工程、智能化、标识系统等（具体内容和要求详见施工图和工程量清单）及项目配套的所有深化设计、综合管线 BIM 建模分析及优化、不同分包工作界面的工程施工收尾工作及配合、竣工验收所需要的所有检测、试验工作及相关费用包括但不限于消防验收（消防设备调试、接入费等）、室内环境污染检测、有压或无压管道的打压（清洗、排水费等）测试、节能验收必须的检测、环保验收必须的检测等，竣工验收直至交付使用。

5、承包形式（包括但不限于）：包工包料（甲供材料、设备除外）、包措施费、包调试；包工期；包质量；安包全文明施工；包环境保护；包职业健康；包垃圾清理外运、包卫生打扫、包移交甲方前的保管维护、包验收、移交；包竣工资料整理；包甲供材料设备除外的材料设备采购保管、甲供材料设备的保管以及乙方施工范围内的工程缺陷、保修等；乙方所有税收和费用等全部费用包括在综合单价及



工程总造价内，工程进度款支付及工程结算时乙方不得以任何借口收取其他费用，且任何情况下本合同结算价格不得超过项目中标金额。

## **第二条 工程造价**

1、工程计价形式：本工程采用综合单价包干形式，在合同执行过程中，合同的综合单价不得因各种因素的变化而作出调整。

2、本项目合同暂定总价款（含税）为：

大写人民币 叁佰肆拾壹万伍仟玖佰陆拾壹元柒角贰分

（小写 ☐ 3415961.72 元）

3、工程变更和现场签证引起的造价变化按本合同第二条 4、5 和 6 条执行。

4、工程量计算规则：按照《建设工程工程量清单计价规范》（GB50500-2013）及《建设工程工程量清单补充计价规范》对应的各专业清单的工程量计算规则计算工程量。

5、工程变更价款和现场签证

### **5.1 工程变更价款的确定方法**

(1)合同价格构成中的工程量清单项目单价中已有适用于变更工程的项目单价，按已有的项目单价确定变更价款。

(2)合同价格构成中的工程量清单项目单价中只有类似于变更工程的项目单价，可以参照类似项目单价确定变更价款。

(3)合同价格构成中的工程量清单项目单价中没有适用或类似于变更工程的项目单价，甲方和乙方应按照本工程招标控制价的编制方



隐蔽后或施工后无法现场收方和计量的现场签证工程必须在现场三方（甲方、乙方、监理）先签字确认，确认的资料各留一份，正式手续必须在 7 日内报送给监理和甲方，后补的相关资料无效。

5.5 所有涉及合同价格变化的书面手续必须有甲方项目负责人、监理工程师的共同签署意见和盖相关单位公章后方为有效。

5.6 工程变更和现场签证价款的支付

工程变更价款和现场签证价款在工程结算后与结算款同期支付。

5.7 合同有效期内，甲方如发布（更新）工程变更管理办法，双方同意按照新的工程变更管理办法执行。

6 结算方式：依据施工图加工程变更加现场签证加索赔方式结算，工程量按实结算，计算规则根据本合同第二条 4 执行，清单另行注明计算规则的按注明的计算规则计算。

### **第三条 施工工期**

（一）以监理单位签发的开工令日期为准，工期为 90 个日历天。

（二）如遇下列情况者，经甲方认可，工期按实际情况相应顺延。

1、较大的非因乙方过错而进行的工程变更。

2、不可抗力。

3、甲方工程师书面同意的其他工期顺延情况。

（三） 本工程的工期总日历天数为固定工期，已经考虑了政府规定的不可进行夜间或节假日施工、现场因素、政府管制、国家庆典降雨、





3、本合同一式七份，其中甲方执五份，乙方执二份，各份均具有同等效力。

(本页以下无正文)

甲方：（公章）



乙方：（公章）

项目负责人签字：



2022年12月17日

授权代表签字：



2022年12月17日

(3) 竣工验收报告

单位（子单位）竣工验收报告

GD-E1-914 0 0 1

工程名称：海洋大学过湾校区生物家园8号楼装修改造工程（一期）

验收日期：2023年5月9日

建设单位（盖章）：南方科技大学



\* GD - E1 - 914 \*



## 单位（子单位）竣工验收报告的填写说明

GD-E1-914/1 0 0 1

1. 工程竣工验收报告由建设单位负责填写，向备案机关提交。
2. 填写要求内容真实，语言简练，字迹清楚。
3. 工程竣工验收报告一式七份，建设单位、监理单位、勘察单位、设计单位、施工单位监督站、备案机关各持一份。



• GD - E1 - 914 / 1 •





## 一、工程概况

GD-E1-914/2 001

工程名称	海洋大学过渡校区生物家园8号楼装修改造工程(一期)					
工程地点	深圳市大鹏新区葵涌街道海潮路与海康路交叉口生物家园8号楼首层		建筑面积	1790m²	工程造价	3415961.72元
结构类型	钢筋混凝土	层 数	地上：8 层			
			地下：2 层			
施工许可证号	/	监理许可证号	/			
开工日期	2023-2-10	验收日期				
监督单位	/	监督编号	/			
建设单位	南方科技大学					
勘察单位	/					
设计单位	深圳市博大建设集团有限公司					
总包单位	深圳市松立建设集团有限公司					
承建单位 (土建)	深圳市松立建设集团有限公司					
承建单位 (设备安装)	深圳市松立建设集团有限公司					
承建单位 (装修)	深圳市松立建设集团有限公司					
监理单位	深圳市精筑工程咨询有限公司					
施工图 审查单位	/					



GD-E1-914/2



## 二、工程竣工验收实施情况

GD-E1-914/3 0 0 1

### (一) 验收组织

建设单位组织勘察、设计、施工、监理等单位和其他有关专家组成验收组, 根据工程特点, 下设若干个专业组。

#### 1. 验收组

组长	孙学柱
副组长	/
组员	王瑞、向博、简耀东、赵海杰

#### 2. 专业组

专业组	组长	组员
建筑工程	孙学柱	王瑞、向博、简耀东、赵海杰
建筑设备安装工程	孙学柱	王瑞、向博、简耀东、赵海杰
工程质控资料	孙学柱	王瑞、向博、简耀东、赵海杰

### (二) 验收程序

1. 建设单位主持验收会议。
2. 建设、勘察、设计、施工、监理单位介绍工程合同履行情况和在工程建设各个环节执行法律、法规和工程建设强制性标准情况。
3. 审阅建设、勘察、设计、施工、监理单位的工程档案资料。
4. 验收组实地查验工程质量。
5. 专业验收组发表意见, 验收组形成工程竣工验收意见并签名。



GD-E1-914/3



### 三、工程质量评定

GD-E1-914/4 0 0 1

分部(系统、成套设备)工程名称	验收意见/备注	质量控制资料核查结果统计	主要使用功能和安全性能资料核查/实体质量抽查结果统计	观感质量验收抽查结果统计
地基与基础	/	共 项, 其中: 经审查符合要求 项 经核定符合要求 项	共 项, 其中: 资料核查符合要求 项 实体抽查符合要求 项	共 项, 其中: 评价为“好”的 项 评价为“一般”的 项
主体结构	合格	共 3 项, 其中: 经审查符合要求 3 项 经核定符合要求 3 项	共 3 项, 其中: 资料核查符合要求 3 项 实体抽查符合要求 3 项	共 3 项, 其中: 评价为“好”的 2 项 评价为“一般”的 1 项
建筑装饰装修	合格	共 15 项, 其中: 经审查符合要求 15 项 经核定符合要求 15 项	共 15 项, 其中: 资料核查符合要求 15 项 实体抽查符合要求 15 项	共 15 项, 其中: 评价为“好”的 10 项 评价为“一般”的 5 项
屋面	/	共 项, 其中: 经审查符合要求 项 经核定符合要求 项	共 项, 其中: 资料核查符合要求 项 实体抽查符合要求 项	共 项, 其中: 评价为“好”的 项 评价为“一般”的 项
建筑给水、排水及采暖	合格	共 3 项, 其中: 经审查符合要求 3 项 经核定符合要求 3 项	共 3 项, 其中: 资料核查符合要求 3 项 实体抽查符合要求 3 项	共 3 项, 其中: 评价为“好”的 2 项 评价为“一般”的 1 项
通风与空调	合格	共 8 项, 其中: 经审查符合要求 8 项 经核定符合要求 8 项	共 8 项, 其中: 资料核查符合要求 8 项 实体抽查符合要求 8 项	共 8 项, 其中: 评价为“好”的 5 项 评价为“一般”的 3 项
建筑电气	合格	共 10 项, 其中: 经审查符合要求 10 项 经核定符合要求 10 项	共 10 项, 其中: 资料核查符合要求 10 项 实体抽查符合要求 10 项	共 10 项, 其中: 评价为“好”的 6 项 评价为“一般”的 4 项
智能建筑	合格	共 9 项, 其中: 经审查符合要求 9 项 经核定符合要求 9 项	共 9 项, 其中: 资料核查符合要求 9 项 实体抽查符合要求 9 项	共 9 项, 其中: 评价为“好”的 7 项 评价为“一般”的 2 项
建筑节能	/	共 项, 其中: 经审查符合要求 项 经核定符合要求 项	共 项, 其中: 资料核查符合要求 项 实体抽查符合要求 项	共 项, 其中: 评价为“好”的 项 评价为“一般”的 项
电梯	/	共 项, 其中: 经审查符合要求 项 经核定符合要求 项	共 项, 其中: 资料核查符合要求 项 实体抽查符合要求 项	共 项, 其中: 评价为“好”的 项 评价为“一般”的 项
自动喷水灭火系统	合格	共 4 项, 其中: 经审查符合要求 4 项 经核定符合要求 4 项	共 4 项, 其中: 资料核查符合要求 4 项 实体抽查符合要求 4 项	共 4 项, 其中: 评价为“好”的 2 项 评价为“一般”的 2 项
		共 项, 其中: 经审查符合要求 项 经核定符合要求 项	共 项, 其中: 资料核查符合要求 项 实体抽查符合要求 项	共 项, 其中: 评价为“好”的 项 评价为“一般”的 项
		共 项, 其中: 经审查符合要求 项 经核定符合要求 项	共 项, 其中: 资料核查符合要求 项 实体抽查符合要求 项	共 项, 其中: 评价为“好”的 项 评价为“一般”的 项

GD-E1-914/4





#### 四、验收人员签名

GD-E1-914/5[0][0]1

序号	姓 名	工作单位	职务	职称	签名
1	孙学柱	南方科技大学	项目负责 人		孙学柱
2	吴				吴
3	陈				陈
4	王瑞	深圳市精筑工程咨询有限公司	总监理工 程师		王瑞
5					
6					
7	向博	深圳市博大建设集团有限公司	项目负责 人		向博
8					
9					
10	简耀东	深圳市松立建设集团有限公司	项目经理		简耀东
11					
12					
13					
14					
15					
16					
17					
18					
19					
20					
21					
22					
23					
24					
25					
26					

GD-E1-914/5



## 五、工程验收结论及备注

GD-E1-914/6 0 0 1

竣工验收结论:

经各参建单位对本工程进行综合验收一致达成以下内容:

- (1)、完成合同约定的各项内容;
- (2)、符合设计和施工规范要求;
- (3)、工程技术档案及管理资料齐全且真实可靠;
- (4)、工程的质量等级为合格,观感“一般”。

建设单位:	监理单位:	施工单位:	设计单位:	勘察单位:
 (公章) 单位(项目)负责人:  年 月 日	 (公章) 总监理工程师:  年 月 日	 (公章) 单位(项目)负责人:  年 月 日	 (公章) 单位(项目)负责人:  年 月 日	 (公章) 单位(项目)负责人:  年 月 日

\* GD-E1-914/6 \*



业绩四：碧波大厦安全改造及功能室完善修复

(1) 中标通知书

 <b>中标通知书</b>			
粤采中字[2022]SZ32811-01号			
致： 深圳市松立建设集团有限公司			
我司受深圳市第二实验学校委托，于2022年06月17日举行碧波大厦安全改造及功能室完善修复(SZDL2022001222 (CLF0122SZ07ZC75)) 公开招标的评标会议。			
现评审工作已圆满结束，经依法组成的评标委员会推荐并经采购人确认，评审结果如下：			
采购内容	中标人名称	中标价格(人民币 元)	工期
碧波大厦安全改造及功能室完善修复	深圳市松立建设集团有限公司	2755498.74	自合同签订之日起45日历日内
请贵单位在接到此通知书后，在十个工作日内按照采购文件规定要求与采购人签订书面合同并按合同约定履行义务，完成中标项目。同时，贵单位须及时提交一份合同原件至采购代理机构备案。			
本通知书可作为同类业绩评价证明资料，但须与合同同时提供方有效。			
采购人联系方式：张老师 0755-22253292			
特此通知！			
采联国际招标采购集团有限公司 2022年6月21日			
附：采购代理机构联系方式 名称：采联国际招标采购集团有限公司 地址：广东省深圳市福田区竹子林中国经贸大厦10A、B 联系人：牟小姐 电话：0755-88377571-2338 邮箱：cailiansz2@126.com			
			
备注：为缓解中小企业融资难题，深圳市推出政府采购订单融资改革举措。订单融资具体流程及试点金融机构订单融资服务承诺可参阅深圳市政府采购监管网 ( <a href="http://zfcg.sz.gov.cn/">http://zfcg.sz.gov.cn/</a> ) 信息公开栏目。			





## 深圳市第二实验学校校内修缮工程

# 施 工 合 同

工程名称：碧波大厦安全改造及功能室完善修复

工程地点：深圳市罗湖区沿河北路 2020 号

建设方：深圳市第二实验学校

施工方：深圳市松立建设集团有限公司

合同号：SZDL2022001222 (CLF0122SZ07ZC75)



发包方（以下简称甲方）深圳市第二实验学校

承包方（以下简称乙方）深圳市松立建设集团有限公司

根据有关法律法规和标准规范，结合本工程实际情况，遵守平等、自愿、公平和诚实信用原则，经双方协商达成如下协议：

## 第一条 工程项目

- 1、工程名称：碧波大厦安全改造及功能室完善修复
- 2、工程地点：深圳市罗湖区沿河北路 2020 号
- 3、承包范围：
  - (1) 预算书所列项目及工程量
  - (2) 甲方认定的施工图所含工程量的范围
- 4、承包方式：
  - (1) 包工包料包质量（符合国家及地方标准和专业要求）
  - (2) 本项目合同按承包范围所列施工内容均为甲乙双方讨论决定，如甲方有需求更改，经双方协商后，以新议价为准，但结算价则以审计后为准。
- 5、工 期：
  - (1) 开工日期：2022 年 7 月 9 日  
竣工日期：2022 年 8 月 22 日。  
总日历工期天数：45 天。
  - (2) 如遇下列情况，经甲方代表签证后，工期按实际相应顺延：
    - 1) 甲方不能按合同规定在开工前三天交出施工现场或清除障碍物：水、电源不到位；
    - 2) 因甲方提出设计图纸修改影响进度或增大工程量；
    - 3) 非乙方原因停水、停电造成停工连续六小时；
    - 4) 因遇人力不可抗拒的自然灾害（如遇台风、水灾、火灾、地震等）造成停工者；
- 5、合同价款：



合同价款人民币大写：贰佰柒拾伍万伍仟肆佰玖拾捌元柒角肆分（含税）。

小写：2755498.74（含税）。

## 第二条 双方责任

### 1、甲方责任：

- （1）提供在施工过程中的水源及电源，但费用由乙方承担。
- （2）合同签订后的三日内向乙方提供完整的平面图，清理土建或原建筑遗留的一切影响装饰施工的杂物；
- （3）甲方变更设计时，应提前办理变更和修改设计方案；
- （4）审核乙方编制的工程总进度计划和工程施工方案；
- （5）应在现场组织地盘管理机构，委派驻工地代表或联系人实施管理，监督检查工程质量、进度、负责设计图纸问题的处理，设计变更的签证，工程中间验收，工程进度拨款签证和其他必须的签证；
- （6）承担在施工中由于甲方原因造成的停工损失；
- （7）组织对工程竣工验收。

### 2、乙方责任：

乙方指定本项目的经理人为李明昊、周佛光，全权负责本工程的一切相关事宜。

- （1）到学校总务处和物业办理施工报建手续及领取与施工有关的各种许可证；
- （2）施工区内临时设施、临时道路、水、电、管线的修建安装；
- （3）编制施工组织设计或施工方案、施工进度计划、设备、材料、成品、半成品进场计划，并送交甲方代表审定；
- （4）按施工图纸、施工总说明、图纸交底会审纪要，设计变更通知单等进行施工，做好自检工作，确保工程质量和工期；
- （5）按施工安全规范的规定和采取预防事故的措施，确保施工安全和第三者的安全；
- （6）做好施工组织管理，维护现场整洁，道路的畅通。器材堆放整齐，及时清除垃圾和不用临时设施；
- （7）施工中发生的安全事故，除甲方人员自身责任外，均由乙方负责。并立即书面报告甲方或建设主管部门；
- （8）承担在施工中由乙方原因造成的停工、窝工、返工、材料物件倒运所造成的损失；
- （9）竣工后规定的二十四个月保修期内，由于设计和施工原因造成的质量问题，乙方负



责免费保修；属于甲方非正常使用造成的损坏，由乙方负责维修，但维修费用由甲方承担。保修期内乙方的响应，必须在甲方电话通知后的3小时之内到达现场。

(10) 负责照明安装工程，并通过公安消防安全许可的报批和验收工作。

(11) 负责工程完工后原有场地的各项后期恢复及学校财产的清点和移交。

### 第三条 材料设备供应

工程所涉及的全部材料、成品、半成品，必须是符合国家和地方标准要求的合格产品，并由乙方自行采购供应到现场；若有特殊专用设备，材料商定由甲方提供的，应按乙方的施工进度要求，提供到施工现场；若采用进口材料，甲方应协助乙方办理进口批文手续。

### 第四条 工程款支付及保修

工程预付款30%，工程竣工验收后，结算送有资质的造价咨询公司审核后，乙方向甲方指定账户缴审核后的总造价的3%作为质量保证保修金，然后甲方一次性付清审核后的工程尾款。保修期为验收后起算贰年，保修期满后七个工作日内甲方将无息付清保修金。

### 第五条 设计变更

1、乙方不得随意提出对原设计进行修改或变更，若因特殊情况须对原设计进行变更或修改，须经甲方书面同意；

2、甲方要求修改施工图纸，须在乙方进料（指变更部分的材料）前，口头或书面通知乙方，如进料后通知乙方，则应承担材料损失费。否则，乙方有权拒绝变更。

### 第六条 工程验收

1、乙方在工程竣工前五天内，书面申请甲方作预验收检查，甲方应及时配合。

2、工程未经验收，甲方不得提前使用或擅自动用，如甲方确实需要动用，必须经乙方





口头或书面同意，否则，由此而发生的质量安全等问题由甲方承担责任，并以甲方开始使用日期为竣工验收日期。

3、竣工工程验收符合合同要求质量标准时，从验收合格之日起三天内，乙方向甲方移交完毕。如甲方不能按时接管致使已验收合格的工程发生损失的，应由甲方承担。

4、验收期限不计入施工期限（工期）。

## 第七条 违约责任

1、任何一方违反本合同的约定给对方造成损失的，应赔偿对方的经济损失。

2、由于乙方原因导致工期延误的，每延误一天按照合同价款的千分之三向甲方支付违约金；逾期超过三十天的，甲方有权解除合同；若甲方因此解除合同的，甲方有权要求乙方退还全部价款，并有权要求乙方承担合同价款 15% 的违约金（已包含按日计算的逾期违约金）。

3、由于乙方原因，工程质量达不到双方约定的质量标准，无法通过验收的，由乙方负责修理，工期不予顺延，因此造成工程逾期的，参照本条第 2 款约定承担违约责任。

4、乙方在承担上述一项或多项违约责任后，仍应继续履行合同规定的义务（甲方解除合同的除外）。甲方未能及时追究乙方的任何一项违约责任并不表明甲方放弃追究乙方该项或其他违约责任。

5、因乙方违约发生的纠纷，甲方向乙方主张权利时的各种合理费用（包括但不限于律师费、评估鉴定费、调查费、诉讼费等）均由乙方承担。

## 第八条 争议

履行合同过程中发生争议，首先应本着友好态度协商解决，若经协商不能解决时，可向工程所在地有管辖权的法院提起诉讼。

## 第九条 合同的生效与终止

本合同经甲乙双方法定代表人或授权代表（需持授权委托书）签字并盖公章后生效，至工程竣工验收合格，质保期满，结清工程款时合同全部条款终止。

## 第十条 其他

1、由于遇人力不可抗拒的自然灾害（如台风、水灾、火灾地震等）造成的经济损失，甲乙双方本着实事求是的态度，对应承担。

2、本合同未尽事宜，由双方协商一致确定；双方签订的补充协议与本合同相冲突的，以新签订的补充协议为准。

3、本合同一式\_\_\_\_\_捌\_\_\_\_\_份，其中甲方\_\_\_\_\_肆\_\_\_\_\_份，乙方\_\_\_\_\_肆\_\_\_\_\_份，均具同等法律效力。

4、有关工程价款及结算：

有关工程价款及结算：双方商定的本合同工程完工后，乙方必须按甲方要求，到有资质的造价咨询公司审核进行审计（审计费用由乙方支付），最终工程结算价以该行审计后的结算价为准。

5、有关质保金：

工程完工并验收合格后，乙方必须缴纳不低于最终结算价的3%，作为本项工程的质量保证金，质保期到后（验收之日起满贰年），在没有任何争议的情况下，甲方将全额退回乙方的原质保金。

6、附件（随合同后，另装订）

（1）施工图纸或作法说明

（2）工程预算书（工程量及报价）

（3）甲方供应材料设备清单（含品牌及型号）

（4）SZDL2022001222（CLF0122SZ07ZC75）号招标文件、答疑及补充通知

（5）乙方的投标文件7、在甲乙双方签订本合同后，乙方必须在当天与甲方安全处签订一份“安全生产协议”，明确安全责任，以确保乙方在甲方场地施工、安装和生产过程中的人员及财产等的一切安全。

（以下无正文）

甲方：  
代表：

乙方：  
代表：



松立建设

Songli Construction

地址:

传真:

开户银行:

户名:

账号:

地址:

传真:

开户银行:

户名:

账号:

2022年7月4日

2022年7月4日





(3) 竣工验收报告

深圳第二实验学校工程竣工校内验收表

(一式四份)

工程名称	碧波大厦安全改造及功能室完善修复		
施工单位	深圳市松立建设集团有限公司		
施工地点	深圳市罗湖区沿河北路 2020 号		
开工日期	2022. 7. 12	竣工日期	2022. 11. 21
项目负责人	周佛光	联系电话	18038048782
保养负责人	周佛光	联系电话	18038048782
验收会时间		验收申请审批	编号:
参与验收各方评价及验收意见	工程施工单位	合格 签名(盖章): 周佛光 年11月21日	
	工程监理	合格 签名(盖章): 杨晓 年11月21日	
	工程管理部门	合格 验收人签名: 许明 主任签名: 陈如 年11月21日	
	使用部门	合格 验收人签名: 蔡小忠 主任签名: 李鹏 年11月21日	
	学校工程主管部门	合格 验收人签名: 张彦斌 主任签名: 李林 年11月21日	
	学校安全部门	合格 验收人签名: 李红 主任签名: 李红 年11月29日	
	学校纪委	合格 签名: 李红 年11月29日	
分管校领导意见	签名: 年 月 日		
校长意见	签名: (公章) 2022 年 11 月 29 日		



业绩五：内伶仃岛社区党群服务中心装修项目

(1) 中标通知书

**中 标 通 知 书**

标段编号：4403922023032800200101Y

标段名称：内伶仃岛社区党群服务中心装修项目

建设单位：深圳市南山区蛇口街道办事处

招标方式：公开招标

中标单位：深圳市松立建设集团有限公司

中标价：233.940841万元

中标工期：50天

项目经理(总监)：林小刚

本工程于 2023-03-29 在深圳公共资源交易中心(深圳交易集团建设工程招标业务分公司)进行招标， 2023-04-12 完成招标流程。

招标人和中标人应当自中标通知书发出之日起三十日内按照招标文件和中标人的投标文件订立书面合同。

招标代理机构(盖章)：  
法定代表人或其委托代理人  
(签字或盖章)：

招标人(盖章)：  
法定代表人或其委托代理人  
(签字或盖章)：

日期：2023-04-13

查验码：7850484129836561 查验网址：<https://www.szggzy.com/jyfw/list.html?id=jyfwjsgc>



(2) 施工合同

SFD-2015-06

235月2  
工程编号: \_\_\_\_\_

合同编号: \_\_\_\_\_

深圳市建设工程

施工(单价)合同

(适用于招标工程固定单价施工合同)

工程名称: 内伶仃岛社区党群服务中心装修项目

工程地点: 蛇口街道办孖洲岛修船基地宿舍楼 2 号楼一楼

发 包 人: 深圳市南山区蛇口街道办事处

承 包 人: 深圳市松立建设集团有限公司

2015 年版



## 第一部分 协议书

**发包人(全称):** 深圳市南山区蛇口街道办事处

**承包人(全称):** 深圳市松立建设集团有限公司

根据《中华人民共和国民法典》、《中华人民共和国建筑法》、《深圳经济特区建设工程施工招标投标条例》及其他有关法律、法规,遵循平等、自愿、公平和诚实信用的原则,发包人和承包人就本工程施工事项协商一致,订立本合同,达成协议如下:

### 一、工程概况

**工程名称:** 内伶仃岛社区党群服务中心装修项目

**工程地点:** 蛇口街道办事处孖洲岛修船基地宿舍楼 2 号楼一楼

**核准(备案)证编号:** \_\_\_\_\_

**工程规模及特征:** \_\_\_\_\_

**资金来源:** 财政投入 100%; 国有资本    %; 集体资本    %; 民营资本    %; 外商投资    %; 混合经济    %; 其他    %。

### 二、工程承包范围

#### 1. 市政公用及配套专业工程、其他工程: (在□内打√, 并填写相应的工程量)

<input type="checkbox"/> 七通一平工程-----万平方米	<input type="checkbox"/> 电信管道工程-----米
<input type="checkbox"/> 挡墙护坡工程-长: -米; -宽: -米; 高: -米	<input type="checkbox"/> 电力管道工程-----米
<input type="checkbox"/> 软基处理工程-----万平方米	<input type="checkbox"/> 污水处理厂及配套工程-----立方米/d
<input type="checkbox"/> 水厂及配套工程-----立方米/d	<input type="checkbox"/> 污泥处理厂及配套工程-----立方米/d
<input type="checkbox"/> 给水管道工程-----米	<input type="checkbox"/> 泵站工程-----平方米
<input type="checkbox"/> 道路工程--长: --米-宽: --米	<input type="checkbox"/> 隧道工程--长: --米-宽: --米-高: --米
<input type="checkbox"/> 桥梁工程-----座	<input type="checkbox"/> 道路改造工程--长: --米--宽: --米





	--米
<input type="checkbox"/> 排水箱涵工程--长: --米-宽: --米-高: --米	<input type="checkbox"/> 路灯照明工程-----座----
<input type="checkbox"/> 交通监控、收费综合系统工程	<input type="checkbox"/> 绿化工程-----米
<input type="checkbox"/> 交通安全设施工程-----米	<input type="checkbox"/> 燃气工程-----米
<input type="checkbox"/> 其它:	

2. 房屋建筑及配套专业工程: (在□内打√, 并填写相应的工程量)

<input type="checkbox"/> 地基与基础工程-- ( <input type="checkbox"/> 基础-- <input type="checkbox"/> -基坑支护-- <input type="checkbox"/> 边坡-- <input type="checkbox"/> 土石方-- <input type="checkbox"/> 其它----- );--		
<input type="checkbox"/> 主体结构工程---- ( <input type="checkbox"/> 钢筋混凝土-- <input type="checkbox"/> 钢结构-- <input type="checkbox"/> 网架-- <input type="checkbox"/> 索膜结构-- <input type="checkbox"/> 其它----- );--		
<input type="checkbox"/> 装饰装修工程---- ( <input type="checkbox"/> 金属门窗--- <input type="checkbox"/> 幕墙: ---平方米-- <input type="checkbox"/> 其它----- );--		
<input type="checkbox"/> 通风与空调----- ( <input type="checkbox"/> 通风-- <input type="checkbox"/> 空调----- <input type="checkbox"/> 其它----- );		
<input type="checkbox"/> 建筑给水排水及供暖---- ( <input type="checkbox"/> 室内给、排水系统-- <input type="checkbox"/> -室外给、排水系统--- <input type="checkbox"/> 其它----- );--		
<input type="checkbox"/> 建筑电气工程---- ( <input type="checkbox"/> 室外电气---- <input type="checkbox"/> 电气照明----- <input type="checkbox"/> 其它----- );		
<input type="checkbox"/> 智能建筑	( <input type="checkbox"/> 综合布线系统-- <input type="checkbox"/> 信息网络系统----- <input type="checkbox"/> 其它----- );	
<input type="checkbox"/> 屋面及防水工程	<input type="checkbox"/> 建筑节能----	<input type="checkbox"/> 消防工程
<input type="checkbox"/> - 室外工程 --- ( - <input type="checkbox"/> 室外设施----- <input type="checkbox"/> 附属建筑----- ----- <input type="checkbox"/> 室外环境----- )-。		
<input type="checkbox"/> 燃气工程----- ( 户数: -----户; -庭院管: -----米)		

3. 二次装饰装修工程: (在□内打√, 并填写相应的工程量)

程	<input type="checkbox"/> 消防工	<input type="checkbox"/> 门窗	<input type="checkbox"/> 防水工程	<input type="checkbox"/> 电气照 明-	<input type="checkbox"/> 建筑节 能
<input type="checkbox"/> 通风与空调- ( <input type="checkbox"/> 通风-- <input type="checkbox"/> 空调----- <input type="checkbox"/> 其它----- );					
<input type="checkbox"/> 建筑给排水及供暖 ( <input type="checkbox"/> 室内给、排水系统--- <input type="checkbox"/> 室外给、排水系统--- <input type="checkbox"/> 其它----- );					
<input type="checkbox"/> 智能建筑-- ( <input type="checkbox"/> 综合布线系统----- <input type="checkbox"/> 信息网络系统----- <input type="checkbox"/> 其它----- );					
<input type="checkbox"/> 装饰装修-- ( <input type="checkbox"/> 抹灰--- <input type="checkbox"/> 涂饰--- <input type="checkbox"/> 饰面板( 砖)--- <input type="checkbox"/> 吊顶--- <input type="checkbox"/> 其它----- );					
<input type="checkbox"/> 其它:					





#### 4. 其他工程

内伶仃岛社区党群服务中心装修项目

### 三、合同工期

计划开工日期：2023 年 4 月 15 日（具体以开工令为准）；

计划竣工日期：2023 年 6 月 4 日；

合同工期总日历天数 50 天。

招标工期总日历天数 50 天。

定额工期总日历天数 天。

合同工期对比定额工期的压缩比例为（压缩比例=1-合同工期/定额工期）。

### 四、质量标准

本工程质量标准：合格

### 五、签约合同价

人民币（大写）贰佰叁拾叁万玖仟肆佰零捌元肆角壹分（¥2339408.41 元）；

其中：

(1)安全文明施工费：

人民币（大写）（¥ 元）；

(2)材料和工程设备暂估价金额：

人民币（大写）（¥ 元）；

(3)专业工程暂估价金额：

人民币（大写）（¥ 元）；

(4)暂列金额：



人民币（大写）\_\_\_\_\_（¥\_\_\_\_\_元）；

(5)BIM 技术应用费用：

人民币（大写）\_\_\_\_\_（¥\_\_\_\_\_元）。

## 六、工人工资专用账户信息

工人工资款支付专用账户名称：

\_\_\_\_\_

工人工资款支付专用账户开户银行：

\_\_\_\_\_

工人工资款支付专用账户号：

\_\_\_\_\_

## 七、组成合同的文件

组成本合同的文件及优先解释顺序与本合同通用条款 2.1 款的规定一致：

- (1)本合同签订后双方新签订的补充协议；
- (2)本合同第一部分的协议书；
- (3)中标通知书及其附件；
- (4)本合同第四部分的补充条款；
- (5)本合同第三部分的专用条款；
- (6)本合同第二部分的通用条款；
- (7)本工程招标文件中的技术要求和投标报价规定；
- (8)投标文件（包括承包人在评标期间和合同谈判过程中递交和确认并经发包人同意的对有关问题的补充资料和澄清文件等）；
- (9)现行的标准、规范、规定及有关技术文件；
- (10)图纸和技术规格书；



(1)已标价工程量清单；

(2)发包人和承包人双方有关本工程的变更、签证、洽商、索赔、询价采购凭证等书面文件及组成合同的其他文件。

## 八、词语含义

本协议书中有词语含义与本合同“通用条款”中赋予它们的定义相同。

## 九、承诺

1. 发包人承诺按照法律规定履行项目审批手续、筹集工程建设资金并按照合同约定的期限和方式支付合同价款及其它应当支付的款项,并履行本合同所约定的全部义务。

2. 承包人承诺按照法律规定及合同约定组织完成工程施工,确保工程质量和安全,不进行转包及违法分包,并在质量缺陷责任期及保修期内承担相应的工程维修责任,并履行本合同所约定的全部义务。

3. 发包人和承包人双方理解并承诺不再就同一工程另行签订与合同实质性内容相背离的协议。

## 十、合同订立与生效

本合同订立时间: 2023 年 4 月 14 日;

订立地点: \_\_\_\_\_

发包人和承包人约定本合同自双方签章盖章后成立。

本合同一式 捌 份,均具有同等法律效力,发包人执 伍 份,承包人执 叁 份。

发包人:(公章)

承包人:(公章)

法定代表人或其委托代理人:(签

法定代表人或其委托代理人:(签

章)

章)





松立建设

Songli Construction

统一社会信用代码：

\_\_\_\_\_

地址：

\_\_\_\_\_

邮政编码：\_\_\_\_\_

法定代表人：\_\_\_\_\_

委托代理人：\_\_\_\_\_

电话：\_\_\_\_\_

传真：\_\_\_\_\_

电子信箱：\_\_\_\_\_

开户银行：

\_\_\_\_\_

账号：

\_\_\_\_\_

统一社会信用代码：

91440300062731132N

地址：深圳市南山区西丽街

道西丽社区同发南路天珑移动

总部大厦南侧 19-013

“ 邮政编码：\_\_\_\_\_

法定代表人：\_\_\_\_\_

委托代理人：\_\_\_\_\_

电话：0755-28919241

传真：\_\_\_\_\_

电子信箱：\_\_\_\_\_

开户银行：中国建设银行深圳

景田支行

账号：4420 1600 6000 5252

8816





GD3015 ☐ ☐

# 工程竣工验收报告

(建筑工程)



工 程 名 称: 内伶仃岛社区党群服务中心装修项目

验 收 日 期: 2023.7.28

建设单位(盖章): 深圳市南山区蛇口街道办事处



## 一、工程概况

工程名称	内伶仃岛社区党群服务中心装修项目	工程地点	蛇口街道办开洲岛修船基地宿舍楼 2号楼一楼
建筑面积		工程造价	2339408.41元
结构类型		层数	地上: 1 层 地下: / 层
施工许可证号	/	监理许可证号	/
开工日期		验收日期	
监督单位	/	监督编号	/
建设单位	深圳市南山区蛇口街道办事处	资 质 证 号	
勘察单位	/		
设计单位	深圳市中深建筑装饰设计工程有限公司		A144007233
总包单位	深圳市松立建设集团有限公司		D244241000
承建单位 (土建)	/		
承建单位 (设备安装)	/		
承建单位 (装修)	/		
监理单位	深圳市华晨建设工程管理有限公司		E244068084
施工图 审查单位	/		





## 二、工程竣工验收实施情况

### (一) 验收组织

建设单位组织设计、施工、监理等单位和其他有关专家组成验收组, 根据工程特点, 下设若干个专业组。

#### 1. 验收组

组长	陈泽钧
副组长	江晓东、卢林
组员	张浣文、陈文静、余亚军、肖杨、陈奕汉、陈馥光、林小刚、周全

#### 2. 专业组

专业组	组长	组员
建筑工程	江晓东	余亚军、肖杨、陈奕汉、陈馥光、周全
建筑设备安装工程	卢林	余亚军、肖杨、陈奕汉、陈馥光、周全
通讯、电视、燃气等业工程	/	
工程质保资料	余亚军	庄素凌

### (二) 验收程序

1. 建设单位主持验收会议。
2. 建设、设计、施工、监理单位介绍工程合同履行情况和在工程建设各个环节执行法律、法规和工程建设强制性标准情况。
3. 审阅建设、设计、施工、监理单位的工程档案资料。
4. 验收组实地查验工程质量。
5. 专业验收组发表意见, 验收组形成工程竣工验收意见并签名。



### (三) 工程质量评定

分部工程名称	验收意见	质量控制资料核查	安全和主要功能核查及抽查结果	观感质量验收
地基与基础工程	/	共 42 项  经审查 符合要求 42 项  经核定符合 规范要求 42 项	共核查 8 项,  符合要求 8 项。  共抽查 8 项,  符合要求 8 项。  经返工处理 符合要求 0 项	共抽查 9 项  符合要求 9 项  不符合要求 0 项
主体结构工程	/			
建筑装饰装修工程	/			
建筑屋面工程	/			
建筑给水、排水及采暖工程				
建筑电气工程				
智能建筑工程	/			
通风与空调工程				
电梯工程				





四、验收（专业）组成员签名

姓名	工作单位	职称	职务	签名
陈再钊	蛇口办			陈再钊
江晓川	蛇口办			江晓川
青杨	蛇口办			青杨
陈文静	内伶仃岛社区			陈文静
詹互学	深圳市华星建设监理有限公司	中级	专业监理工程师	詹互学
卢林	深圳市华星建设监理有限公司	中级	项目总监	卢林
廖志文	蛇口办			廖志文
陈文汉	中深建设			陈文汉
兰小喜	深圳市松立建设集团有限公司			兰小喜

陈文汉



### (五) 工程验收结论

竣工验收结论:

该工程完成了设计和合同约定的各项内容,其工程质量符合有关法律法规和工程建设强制性标准,符合设计标准及合同要求。工程技术档案完整,观感质量一般,单位工程质量等级为合格。符合竣工条件,同意验收。

建设单位:	监理单位:	施工单位:	设计单位:
 (公章) 单位(项目)负责人:	 (公章) 总监理工程师:	 (公章) 单位(项目)负责人:	 (公章) 单位(项目)负责人:
2023 年 7 月 28 日	2023 年 7 月 28 日	2023 年 7 月 28 日	2023 年 7 月 28 日

## 二、拟派项目经理类似工程业绩

拟派项目经理类似工程业绩

序号	项目名称	委托单位	合同价（万元）	竣工验收时间	文件页码
1	内伶仃岛社区党群服务中心装修项目	深圳市南山区蛇口街道办事处	233.94	2023.07.28	第 71-86 页

注：按《资信标要求一览汇总表》提供相关证明材料。

## 业绩一：内伶仃岛社区党群服务中心装修项目

### (1) 政府建设主管部门或公共资源交易中心相关网站查询结果截图

https://www.szggzy.com/jygg/details.html?contentId=1812257&channelId=2851

无障碍浏览 繁體版

深圳交易集团  
SHENZHEN PUBLIC RESOURCES TRADING CENTER

全国公共资源交易平台(广东·深圳市)  
**深圳公共资源交易中心**  
SHENZHEN PUBLIC RESOURCES TRADING CENTER

请输入关键词 搜索

统一客服热线电话: 0755-36568999

首页 交易公告 政策法规 信息公开 交易大数据 监管信息 营商环境 交易智库 关于我们

当前位置: 首页/交易公告/建设工程

### 内伶仃岛社区党群服务中心装修项目

发布时间: 2023-03-29 信息来源: 本站 浏览次数: 409

招标概况

项目名称: 内伶仃岛社区党群服务中心装修项目

项目编号: 44039220230328002

是否重大项目: 否

招标项目名称: 内伶仃岛社区党群服务中心装修项目

招标项目编号: 440392202303280020001

工程类型: 施工

招标方式: 公开招标

资格审查方式: 资格后审

是否预选招标: 否

是否场外工程: 是

标段: 内伶仃岛社区党群服务中心装修项目;

公告基本信息

公告性质: 正常公告

公告发布时间: 2023-03-29 09:00 至 2023-04-04 18:00

公告质疑截止时间: 2023-03-30 18:00

公告答疑截止时间: 2023-03-31 18:00

招标文件/资格预审文件获取方式: 网上获取

申请电子保函 我要投标

https://www.szggzy.com/jygg/details.html?contentId=1817414&channelId=2851

无障碍浏览 繁體版

深圳交易集团  
SHENZHEN PUBLIC RESOURCES TRADING CENTER

全国公共资源交易平台(广东·深圳市)  
**深圳公共资源交易中心**  
SHENZHEN PUBLIC RESOURCES TRADING CENTER

请输入关键词 搜索

统一客服热线电话: 0755-36568999

首页 交易公告 政策法规 信息公开 交易大数据 监管信息 营商环境 交易智库 关于我们

当前位置: 首页/交易公告/建设工程

### 内伶仃岛社区党群服务中心装修项目

发布时间: 2023-04-07 信息来源: 本站 浏览次数: 935

招标项目编号:	440392202303280020001
招标项目名称:	内伶仃岛社区党群服务中心装修项目
标段名称:	内伶仃岛社区党群服务中心装修项目
项目编号:	44039220230328002
公示时间:	2023-04-07 17:02至2023-04-12 17:02
招标人:	深圳市南山区蛇口街道办事处
招标代理机构:	深圳市约法招标有限公司
招标方式:	公开招标
中标人:	深圳市松立建设集团有限公司
中标价(万元):	233.940841万元
中标工期:	50天
项目经理:	林小刚
资格等级:	二级
资格证书编号:	粤2442021202120640
是否暂定金额:	否



(2) 中标通知书

## 中标通知书

标段编号: 4403922023032800200101Y

标段名称: 内伶仃岛社区党群服务中心装修项目

建设单位: 深圳市南山区蛇口街道办事处

招标方式: 公开招标

中标单位: 深圳市松立建设集团有限公司

中标价: 233.940841万元

中标工期: 50天

项目经理(总监): 林小刚



本工程于 2023-03-29 在深圳公共资源交易中心(深圳交易集团建设工程招标业务分公司)进行招标, 2023-04-12 完成招标流程。

招标人和中标人应当自中标通知书发出之日起三十日内按照招标文件和中标人的投标文件订立书面合同。

招标代理机构(盖章):

法定代表人或其委托代理人

(签字或盖章):



招标人(盖章):

法定代表人或其委托代理人

(签字或盖章):

日期: 2023-04-13



查验码: 7850484129836561 查验网址: <https://www.szggzy.com/jyfw/list.html?id=jyfwjsgc>



(3) 施工合同

SFD-2015-06

235月2  
工程编号: \_\_\_\_\_

合同编号: \_\_\_\_\_

深圳市建设工程

施工(单价)合同

(适用于招标工程固定单价施工合同)

工程名称: 内伶仃岛社区党群服务中心装修项目

工程地点: 蛇口街道办孖洲岛修船基地宿舍楼 2 号楼一楼

发 包 人: 深圳市南山区蛇口街道办事处

承 包 人: 深圳市松立建设集团有限公司

2015 年版



## 第一部分 协议书

**发包人(全称):** 深圳市南山区蛇口街道办事处

**承包人(全称):** 深圳市松立建设集团有限公司

根据《中华人民共和国民法典》、《中华人民共和国建筑法》、《深圳经济特区建设工程施工招标投标条例》及其他有关法律、法规,遵循平等、自愿、公平和诚实信用的原则,发包人和承包人就本工程施工事项协商一致,订立本合同,达成协议如下:

### 一、工程概况

**工程名称:** 内伶仃岛社区党群服务中心装修项目

**工程地点:** 蛇口街道办事处孖洲岛修船基地宿舍楼 2 号楼一楼

**核准(备案)证编号:** \_\_\_\_\_

**工程规模及特征:** \_\_\_\_\_

**资金来源:** 财政投入 100%; 国有资本    %; 集体资本    %; 民营资本    %; 外商投资    %; 混合经济    %; 其他    %。

### 二、工程承包范围

#### 1. 市政公用及配套专业工程、其他工程: (在□内打√, 并填写相应的工程量)

<input type="checkbox"/> 七通一平工程-----万平方米	<input type="checkbox"/> 电信管道工程-----米
<input type="checkbox"/> 挡墙护坡工程-长: -米; -宽: -米; 高: -米	<input type="checkbox"/> 电力管道工程-----米
<input type="checkbox"/> 软基处理工程-----万平方米	<input type="checkbox"/> 污水处理厂及配套工程-----立方米/d
<input type="checkbox"/> 水厂及配套工程-----立方米/d	<input type="checkbox"/> 污泥处理厂及配套工程-----立方米/d
<input type="checkbox"/> 给水管道工程-----米	<input type="checkbox"/> 泵站工程-----平方米
<input type="checkbox"/> 道路工程--长: --米-宽: --米	<input type="checkbox"/> 隧道工程--长: --米-宽: --米-高: --米
<input type="checkbox"/> 桥梁工程-----座	<input type="checkbox"/> 道路改造工程--长: --米--宽: --米





	--米
<input type="checkbox"/> 排水箱涵工程--长: --米-宽: --米-高: --米	<input type="checkbox"/> 路灯照明工程-----座----
<input type="checkbox"/> 交通监控、收费综合系统工程	<input type="checkbox"/> 绿化工程-----米
<input type="checkbox"/> 交通安全设施工程-----米	<input type="checkbox"/> 燃气工程-----米
<input type="checkbox"/> 其它:	

**2. 房屋建筑及配套专业工程:** (在□内打√, 并填写相应的工程量)

<input type="checkbox"/> 地基与基础工程-- ( <input type="checkbox"/> 基础-- <input type="checkbox"/> -基坑支护-- <input type="checkbox"/> 边坡-- <input type="checkbox"/> 土石方-- <input type="checkbox"/> 其它----- );--		
<input type="checkbox"/> 主体结构工程---- ( <input type="checkbox"/> 钢筋混凝土-- <input type="checkbox"/> 钢结构-- <input type="checkbox"/> 网架-- <input type="checkbox"/> 索膜结构-- <input type="checkbox"/> 其它----- );--		
<input type="checkbox"/> 装饰装修工程----- ( <input type="checkbox"/> 金属门窗--- <input type="checkbox"/> 幕墙: ---平方米-- <input type="checkbox"/> 其它----- );--		
<input type="checkbox"/> 通风与空调----- ( <input type="checkbox"/> 通风-- <input type="checkbox"/> 空调----- <input type="checkbox"/> 其它----- );		
<input type="checkbox"/> 建筑给水排水及供暖---- ( <input type="checkbox"/> 室内给、排水系统-- <input type="checkbox"/> -室外给、排水系统--- <input type="checkbox"/> 其它----- );--		
<input type="checkbox"/> 建筑电气工程----- ( <input type="checkbox"/> 室外电气----- <input type="checkbox"/> 电气照明----- <input type="checkbox"/> 其它----- );		
<input type="checkbox"/> 智能建筑	( <input type="checkbox"/> 综合布线系统-- <input type="checkbox"/> 信息网络系统----- <input type="checkbox"/> 其它----- );	
<input type="checkbox"/> 屋面及防水工程	<input type="checkbox"/> 建筑节能----	<input type="checkbox"/> 消防工程
<input type="checkbox"/> -室外工程--- ( - <input type="checkbox"/> 室外设施----- <input type="checkbox"/> 附属建筑----- ----- <input type="checkbox"/> 室外环境----- )-。		
<input type="checkbox"/> 燃气工程----- ( 户数: -----户; -庭院管: -----米)		

**3. 二次装饰装修工程:** (在□内打√, 并填写相应的工程量)

<input type="checkbox"/> 消防工程	<input type="checkbox"/> 门窗	<input type="checkbox"/> 防水工程	<input type="checkbox"/> 电气照明-	<input type="checkbox"/> 建筑节能
<input type="checkbox"/> 通风与空调- ( <input type="checkbox"/> 通风-- <input type="checkbox"/> 空调----- <input type="checkbox"/> 其它----- );				
<input type="checkbox"/> 建筑给排水及供暖 ( <input type="checkbox"/> 室内给、排水系统--- <input type="checkbox"/> 室外给、排水系统--- <input type="checkbox"/> 其它----- );				
<input type="checkbox"/> 智能建筑-- ( <input type="checkbox"/> 综合布线系统----- <input type="checkbox"/> 信息网络系统----- <input type="checkbox"/> 其它----- );				
<input type="checkbox"/> 装饰装修-- ( <input type="checkbox"/> 抹灰--- <input type="checkbox"/> 涂饰--- <input type="checkbox"/> 饰面板(砖)--- <input type="checkbox"/> 吊顶--- <input type="checkbox"/> 其它----- );				
<input type="checkbox"/> 其它:				





#### 4. 其他工程

内伶仃岛社区党群服务中心装修项目

### 三、合同工期

计划开工日期：2023 年 4 月 15 日（具体以开工令为准）；

计划竣工日期：2023 年 6 月 4 日；

合同工期总日历天数 50 天。

招标工期总日历天数 50 天。

定额工期总日历天数 天。

合同工期对比定额工期的压缩比例为（压缩比例=1-合同工期/定额工期）。

### 四、质量标准

本工程质量标准：合格

### 五、签约合同价

人民币（大写）贰佰叁拾叁万玖仟肆佰零捌元肆角壹分（¥2339408.41 元）；

其中：

(1)安全文明施工费：

人民币（大写）（¥ 元）；

(2)材料和工程设备暂估价金额：

人民币（大写）（¥ 元）；

(3)专业工程暂估价金额：

人民币（大写）（¥ 元）；

(4)暂列金额：



人民币（大写）\_\_\_\_\_（¥\_\_\_\_\_元）；

(5)BIM 技术应用费用：

人民币（大写）\_\_\_\_\_（¥\_\_\_\_\_元）。

## 六、工人工资专用账户信息

工人工资款支付专用账户名称：

\_\_\_\_\_

工人工资款支付专用账户开户银行：

\_\_\_\_\_

工人工资款支付专用账户号：

\_\_\_\_\_

## 七、组成合同的文件

组成本合同的文件及优先解释顺序与本合同通用条款 2.1 款的规定一致：

- (1)本合同签订后双方新签订的补充协议；
- (2)本合同第一部分的协议书；
- (3)中标通知书及其附件；
- (4)本合同第四部分的补充条款；
- (5)本合同第三部分的专用条款；
- (6)本合同第二部分的通用条款；
- (7)本工程招标文件中的技术要求和投标报价规定；
- (8)投标文件（包括承包人在评标期间和合同谈判过程中递交和确认并经发包人同意的对有关问题的补充资料和澄清文件等）；
- (9)现行的标准、规范、规定及有关技术文件；
- (10)图纸和技术规格书；



(1)已标价工程量清单；

(2)发包人和承包人双方有关本工程的变更、签证、洽商、索赔、询价采购凭证等书面文件及组成合同的其他文件。

## 八、词语含义

本协议书中有词语含义与本合同“通用条款”中赋予它们的定义相同。

## 九、承诺

1. 发包人承诺按照法律规定履行项目审批手续、筹集工程建设资金并按照合同约定的期限和方式支付合同价款及其它应当支付的款项,并履行本合同所约定的全部义务。

2. 承包人承诺按照法律规定及合同约定组织完成工程施工,确保工程质量和安全,不进行转包及违法分包,并在质量缺陷责任期及保修期内承担相应的工程维修责任,并履行本合同所约定的全部义务。

3. 发包人和承包人双方理解并承诺不再就同一工程另行签订与合同实质性内容相背离的协议。

## 十、合同订立与生效

本合同订立时间: 2023 年 4 月 14 日;

订立地点: \_\_\_\_\_

发包人和承包人约定本合同自双方签章盖章后成立。

本合同一式 捌 份,均具有同等法律效力,发包人执 伍 份,承包人执 叁 份。

发包人:(公章)

承包人:(公章)

法定代表人或其委托代理人:(签

章) 法定代表人或其委托代理人:(签

章)

章)





松立建设

Songli Construction

统一社会信用代码：

\_\_\_\_\_

地址：

\_\_\_\_\_

邮政编码：\_\_\_\_\_

法定代表人：\_\_\_\_\_

委托代理人：\_\_\_\_\_

电话：\_\_\_\_\_

传真：\_\_\_\_\_

电子信箱：\_\_\_\_\_

开户银行：

\_\_\_\_\_

账号：

\_\_\_\_\_

统一社会信用代码：

91440300062731132N

地址：深圳市南山区西丽街

道西丽社区同发南路天珑移动

总部大厦南侧 19-013

“ 邮政编码：\_\_\_\_\_

法定代表人：\_\_\_\_\_

委托代理人：\_\_\_\_\_

电话：0755-28919241

传真：\_\_\_\_\_

电子信箱：\_\_\_\_\_

开户银行：中国建设银行深圳

景田支行

账号：4420 1600 6000 5252

8816





(2) 承包人任命的经理姓名：林小刚，资格证书号：粤 2442021202120640

(3) 承包人的项目经理与投标文件的承诺不一致，或项目经理未及时到位，或同时兼任承包人其它工程项目的项目经理的，承包人应向发包人支付违约金每次签约合同价的 10%。

#### 4.4 项目经理的更换

(2) 承包人未经监理工程师及发包人同意更换项目经理的，承包人应向发包人支付违约金签约合同价的 10% 元 / 次。

(3) 承包人无正当理由拒绝更换项目经理的违约责任：承包人应向发包人支付违约金每次签约合同价的 10%。

#### 4.6 施工管理人员

(2) 属于承包人主要施工管理人员的其他人员包括技术负责人、安全负责人、质量负责人、造价负责人、施工员、安全员、质检员、材料员、资料员。

(3) 承包人主要施工管理人员离开施工现场的批准要求：／

(5) 承包人的管理人员在施工期间出现以下情况，应承担的违约责任：

① 承包人的项目管理机构设置与投标文件的承诺不一致的，承包人应向发包人支付违约金签约合同价的 5%；

② 承包人的主要施工管理人员不到位的，承包人应向发包人支付违约金签约合同价的 5% 元 / 人次；

③ 未经发包人同意，承包人擅自更换主要施工管理人员的，承包人应向发包人支付违约金签约合同价的 5% 元 / 人次；

④ 承包人的主要施工管理人员未经监理人或发包人同意擅自离开施工现场的，承包人应向发包人支付违约金签约合同价的 5% 元 / 人次；

⑤ 承包人的主要施工管理人员同时兼任承包人其它工程项目的任何职务的，承包人应向发包人支付违约金签约合同价的 5% 元 / 人次；

(6) 承包人无正当理由拒绝撤换的，承包人应向发包人支付违约金每次签约合同价的 5%。

### 5 监理人

#### 5.1 监理人的通知



(4) 竣工验收报告

GD3015 ☐ ☐

# 工程竣工验收报告

(建筑工程)



工 程 名 称: 内伶仃岛社区党群服务中心装修项目

验 收 日 期: 2023.6.7

建设单位(盖章): 深圳市南山区蛇口街道办事处



## 一、工程概况

工程名称	内伶仃岛社区党群服务中心装修项目	工程地点	蛇口街道办孖洲岛修船基地宿舍楼 2号楼一楼
建筑面积		工程造价	2339408.41元
结构类型		层数	地上: 1 层 地下: / 层
施工许可证号	/	监理许可证号	/
开工日期		验收日期	
监督单位	/	监督编号	/
建设单位	深圳市南山区蛇口街道办事处	资质证书号	
勘察单位	/		
设计单位	深圳市中深建筑装饰设计工程有限公司		A144007233
总包单位	深圳市松立建设集团有限公司		D244241000
承建单位(土建)	/		
承建单位(设备安装)	/		
承建单位(装修)	/		
监理单位	深圳市华晨建设工程管理有限公司		E244068084
施工图审查单位	/		

## 二、工程竣工验收实施情况

### (一) 验收组织

建设单位组织设计、施工、监理等单位和其他有关专家组成验收组, 根据工程特点, 下设若干个专业组。

#### 1. 验收组

组长	江晓东
副组长	卢林
组员	肖杨、余亚军、陈鹤光、林小刚

#### 2. 专业组

专业组	组长	组员
建筑工程	卢林	肖杨、余亚军、陈鹤光、林小刚
建筑设备安装工程		
通讯、电视、燃气等业工程		
工程质保资料	余亚军	林小刚

### (二) 验收程序

1. 建设单位主持验收会议。
2. 建设、设计、施工、监理单位介绍工程合同履行情况和在工程建设各个环节执行法律、法规和工程建设强制性标准情况。
3. 审阅建设、设计、施工、监理单位的工程档案资料。
4. 验收组实地查验工程质量。
5. 专业验收组发表意见, 验收组形成工程竣工验收意见并签名。





### (三) 工程质量评定

分部工程名称	验收意见	质量控制资料核查	安全和主要功能核查 及抽查结果	观感质量验收
地基与基础工程	/	共 42 项  经审查 符合要求 42 项  经核定符合 规范要求 42 项	共核查 8 项,  符合要求 8 项。  共抽查 8 项,  符合要求 8 项。  经返工处理 符合要求 0 项	共抽查 9 项  符合要求 9 项  不符合要求 0 项
主体结构工程	/			
建筑装饰装修工程	/			
建筑屋面工程	/			
建筑给水、排水及 采暖工程				
建筑电气工程				
智能建筑工程	/			
通风与空调工程				
电梯工程				



(四) 验收人员签名:

姓 名	工 作 单 位	职 称	职 务
江世华	验收办	江世华	
肖 杨	蛇口街道办事处	工作人员	
陈 毅 光	深圳市中深建筑装饰设计工程有限公司	负责人	
卢 杰	深圳市华联建设工程有限公司	中级工程师	项目总监
余 互 宇	深圳市华联建设工程有限公司	中级工程师	专业监理工程师
杨小凤	深圳市松立建设有限公司	项目经理	





### (五)工程验收结论

竣工验收结论:

该工程完成了设计和合同约定的各项内容,其工程质量符合有关法律法规和工程建设强制性标准,符合设计标准及合同要求。工程技术档案完整,观感质量一般,单位工程质量等级为合格。符合竣工条件,同意验收。

建设单位:	监理单位:	施工单位:	设计单位:
 (公章) 单位(项目)负责人: 	 (公章) 总监理工程师:  注册证号: 27181 有效期至: 2024.12.09 	 (公章) 单位(项目)负责人: 	 (公章) 单位(项目)负责人: 
2023年6月7日	2023年6月7日	2023年6月7日	2023年6月7日

### 三、履约评价

履约评价情况一览表

序号	项目名称	建设单位	建设地点	履约评价等级	评价时间	文件页码
1	深圳市罗湖区人民医院保健科改造 epc 项目	深圳市罗湖医院集团	深圳市罗湖区	优	2022.10.10	第 88
2	深圳市人民医院内科楼 21 层血液净化改造项目	深圳市人民医院	深圳市罗湖区	优	2023.5.17	第 89
3	儿童医院住院病区、公寓楼及负压机房修缮项目	深圳市儿童医院	深圳市福田区	优	2023.9.16	第 90
4	智慧检察建筑改造工程	深圳市人民检察院	深圳市罗湖区	优	2022.11.25	第 91
5	内伶仃岛社区党群服务中心装修项目	深圳市南山区蛇口街道办事处	深圳市南山区	优	2023.6.7	第 92

注：按《资信标要求一览汇总表》提供相关证明材料。





业绩一：深圳市罗湖区人民医院保健科改造 epc 项目

履约情况反馈表

采购人名称：深圳市罗湖医院集团

联系人及电话：梁工 0755-25119025

采购项目名称		深圳市罗湖区人民医院保健科改造 epc 项目		项目编号	LHCG2022000089	
中标供应商名称		深圳市松立建设集团有限公司		供应商联系人及电话	骆文辉 15816857128	
中标金额		1700000.00 元		合同履约时间	自 至	
履约情况评价	总体评价	<input checked="" type="checkbox"/> 优 <input type="checkbox"/> 良 <input type="checkbox"/> 中 <input type="checkbox"/> 差				
	分项评价	质量方面	<input checked="" type="checkbox"/> 优 <input type="checkbox"/> 良 <input type="checkbox"/> 中 <input type="checkbox"/> 差			
		价格方面	<input checked="" type="checkbox"/> 优 <input type="checkbox"/> 良 <input type="checkbox"/> 中 <input type="checkbox"/> 差			
		服务方面	<input checked="" type="checkbox"/> 优 <input type="checkbox"/> 良 <input type="checkbox"/> 中 <input type="checkbox"/> 差			
		时间方面	<input checked="" type="checkbox"/> 优 <input type="checkbox"/> 良 <input type="checkbox"/> 中 <input type="checkbox"/> 差			
		环境保护	<input checked="" type="checkbox"/> 优 <input type="checkbox"/> 良 <input type="checkbox"/> 中 <input type="checkbox"/> 差			
	其他	评价内容为：_____ 评价等级为： <input checked="" type="checkbox"/> 优 <input type="checkbox"/> 良 <input type="checkbox"/> 中 <input type="checkbox"/> 差				
具体情况说明						
采购人意见 (公章)		 日期：2022年1月12日				



业绩二：深圳市人民医院内科楼 21 层血液净化改造项目

履约情况反馈表

采购人名称：深圳市人民医院

联系人及电话：

采购项目名称		深圳市人民医院内科楼 21 层血液净化改造项目		项目编号	/	
中标供应商名称		深圳市松立建设集团有限公司		供应商 联系人及电话		
合同金额		2885491.19 元		合同履约时间	自 至	
履约情况评价	总体评价	<input checked="" type="checkbox"/> 优 <input type="checkbox"/> 良 <input type="checkbox"/> 中 <input type="checkbox"/> 差				
	分项评价	质量方面	<input checked="" type="checkbox"/> 优 <input type="checkbox"/> 良 <input type="checkbox"/> 中 <input type="checkbox"/> 差			
		价格方面	<input checked="" type="checkbox"/> 优 <input type="checkbox"/> 良 <input type="checkbox"/> 中 <input type="checkbox"/> 差			
		服务方面	<input type="checkbox"/> 优 <input checked="" type="checkbox"/> 良 <input type="checkbox"/> 中 <input type="checkbox"/> 差			
		时间方面	<input checked="" type="checkbox"/> 优 <input type="checkbox"/> 良 <input type="checkbox"/> 中 <input type="checkbox"/> 差			
		环境保护	<input checked="" type="checkbox"/> 优 <input type="checkbox"/> 良 <input type="checkbox"/> 中 <input type="checkbox"/> 差			
	其他	评价内容为：_____ 评价等级为： <input checked="" type="checkbox"/> 优 <input type="checkbox"/> 良 <input type="checkbox"/> 中 <input type="checkbox"/> 差				
具体情况说明						
采购人意见 (公章)		 日期：2023 年 5 月 17 日				

业绩三：儿童医院住院病区、公寓楼及负压机房修缮项目

## 履约情况反馈表

采购人名称：儿童医院住院病区、公寓楼及负压机房修缮项目

联系人及电话：杨雄 13880091509

采购项目名称		儿童医院住院病区、公寓楼及负压机房修缮项目		项目编号	SEY-HQK-2022045	
中标供应商名称		深圳市松立建设集团有限公司		供应商 联系人及电话	杨雄 13880091509	
中标金额		¥1493299.8 元		合同履行时间	自 2023 年 2 月 25 日 至 2023 年 9 月 15 日	
履约情况评价	总体评价	<input checked="" type="checkbox"/> 优 <input type="checkbox"/> 良 <input type="checkbox"/> 中 <input type="checkbox"/> 差				
	分项评价	质量方面	<input checked="" type="checkbox"/> 优 <input type="checkbox"/> 良 <input type="checkbox"/> 中 <input type="checkbox"/> 差			
		价格方面	<input checked="" type="checkbox"/> 优 <input type="checkbox"/> 良 <input type="checkbox"/> 中 <input type="checkbox"/> 差			
		服务方面	<input checked="" type="checkbox"/> 优 <input type="checkbox"/> 良 <input type="checkbox"/> 中 <input type="checkbox"/> 差			
		时间方面	<input checked="" type="checkbox"/> 优 <input type="checkbox"/> 良 <input type="checkbox"/> 中 <input type="checkbox"/> 差			
		环境保护	<input checked="" type="checkbox"/> 优 <input type="checkbox"/> 良 <input type="checkbox"/> 中 <input type="checkbox"/> 差			
	其他	评价内容为：_____ 评价等级为： <input checked="" type="checkbox"/> 优 <input type="checkbox"/> 良 <input type="checkbox"/> 中 <input type="checkbox"/> 差				
具体情况说明						
采购人意见 (公章)		<div style="text-align: right;">             日期: 2023 年 9 月 16 日         </div>				

说明：

- 1、本表为采购人向深圳市政府采购中心反映政府采购项目履约情况时所用；
- 2、履约情况评价分为优、良、中、差四个等级，请在对应的框前打“√”，然后在“具体情况说明”一栏详细说明有关情况。



业绩四：智慧检察建筑改造工程

履约情况反馈表

采购人名称：深圳市人民检察院

联系人及电话：

采购项目名称		智慧检察建筑改造工程		项目编号		
中标供应商名称		深圳市松立建设集团有限公司		供应商 联系人及电话		
合同金额		6547438.62 元		合同履约时间	自 至	
履约情况评价	总体评价	<input checked="" type="checkbox"/> 优 <input type="checkbox"/> 良 <input type="checkbox"/> 中 <input type="checkbox"/> 差				
	分项评价	质量方面	<input checked="" type="checkbox"/> 优 <input type="checkbox"/> 良 <input type="checkbox"/> 中 <input type="checkbox"/> 差			
		价格方面	<input checked="" type="checkbox"/> 优 <input type="checkbox"/> 良 <input type="checkbox"/> 中 <input type="checkbox"/> 差			
		服务方面	<input checked="" type="checkbox"/> 优 <input type="checkbox"/> 良 <input type="checkbox"/> 中 <input type="checkbox"/> 差			
		时间方面	<input checked="" type="checkbox"/> 优 <input type="checkbox"/> 良 <input type="checkbox"/> 中 <input type="checkbox"/> 差			
		环境保护	<input checked="" type="checkbox"/> 优 <input type="checkbox"/> 良 <input type="checkbox"/> 中 <input type="checkbox"/> 差			
	其他	评价内容为：_____ 评价等级为： <input checked="" type="checkbox"/> 优 <input type="checkbox"/> 良 <input type="checkbox"/> 中 <input type="checkbox"/> 差				
具体情况说明						
采购人意见 (公章)		 日期：2022年11月25日				





业绩五：内伶仃岛社区党群服务中心装修项目

履约情况反馈表

采购人名称： 深圳市南山区蛇口街道办事处

联系人及电话：

项目名称		内伶仃岛社区党群服务中心装修项目		项目编号	/	
中标供应商名称		深圳市松立建设工程有限公司		供应商联系人及电话	黄工/15692412800	
中标金额		2339408.41 元		合同履约时间	自 2023.4.17 至 2023.6.7	
履约情况评价	总体评价	<input checked="" type="checkbox"/> 优 <input type="checkbox"/> 良 <input type="checkbox"/> 中 <input type="checkbox"/> 差				
	分项评价	质量方面	<input checked="" type="checkbox"/> 优 <input type="checkbox"/> 良 <input type="checkbox"/> 中 <input type="checkbox"/> 差			
		价格方面	<input type="checkbox"/> 优 <input checked="" type="checkbox"/> 良 <input type="checkbox"/> 中 <input type="checkbox"/> 差			
		服务方面	<input checked="" type="checkbox"/> 优 <input type="checkbox"/> 良 <input type="checkbox"/> 中 <input type="checkbox"/> 差			
		时间方面	<input checked="" type="checkbox"/> 优 <input type="checkbox"/> 良 <input type="checkbox"/> 中 <input type="checkbox"/> 差			
		环境保护	<input type="checkbox"/> 优 <input checked="" type="checkbox"/> 良 <input type="checkbox"/> 中 <input type="checkbox"/> 差			
	其他	评价内容为： _____ 评价等级为： <input type="checkbox"/> 优 <input type="checkbox"/> 良 <input type="checkbox"/> 中 <input type="checkbox"/> 差				
具体情况说明						
采购人意见 (公章)		 日期：2023年6月7日				

## 四、项目管理班子人员配备情况

### 1、项目施工组织机构设置

根据本工程特点，我公司将本着科学管理、指挥灵活、精干高效的原则，从公司选派具有丰富施工管理经验、具有开拓时取精神、勤奋实干的管理人员和专业技术骨干组建“**粤海街道文体中心装修项目配套设施工程**”，按照项目法全面负责本工程的组织实施管理。本工程的管理采取设立项目经理部、施工队两级管理模式。项目经理部严格执行《项目法施工管理条例》，精心组织施工，建立健全质量和安全保证体系，确保工程优质、安全，按期完工。

我公司高度重视本工程的质量、进度、安全等综合目标，将成立本工程项目经理部，实行项目经理负责制。建立以项目经理为首的项目管理层，选派思想好、业务精、能力强、能融洽、合作好的具有丰富实践经验的管理人员进入项目管理班子。对外适应业主管管理的要求，充分发挥公司的经济技术优势和精诚合作的诚意。对内建立健全项目经理、项目技术负责人、工长、内业、材料、机械、劳资等岗位责任制，由工程领导小组定期对各专业进行考核，确保预定目标的最终实现。

### 2、建立完整的组织机构

组织强有力的工程总承包项目经理部，根据该工程的建筑特点，项目管理机构由三个层次组成：

#### （1）指挥决策层——公司指挥部

工程指挥部是项目施工决策和保障机构，在公司整个范围内，对项目施工所需要的人员、机械、材料、资金等进行统一协调和调配，为项目施工提供可靠的保证。

#### （2）项目管理层——项目经理部

按照“项目法施工”组成的项目经理负责制，对工程进度、质量、安全、文明施工、合同履行全面发包的协调，并安排各专业班组之间的工序搭接和进度、场地、交叉作业的相互配合。确保工程按照既定质量、进度目标交付使用。

#### （3）施工作业层——工程项目作业队

按承包合同完成项目交给的任务。

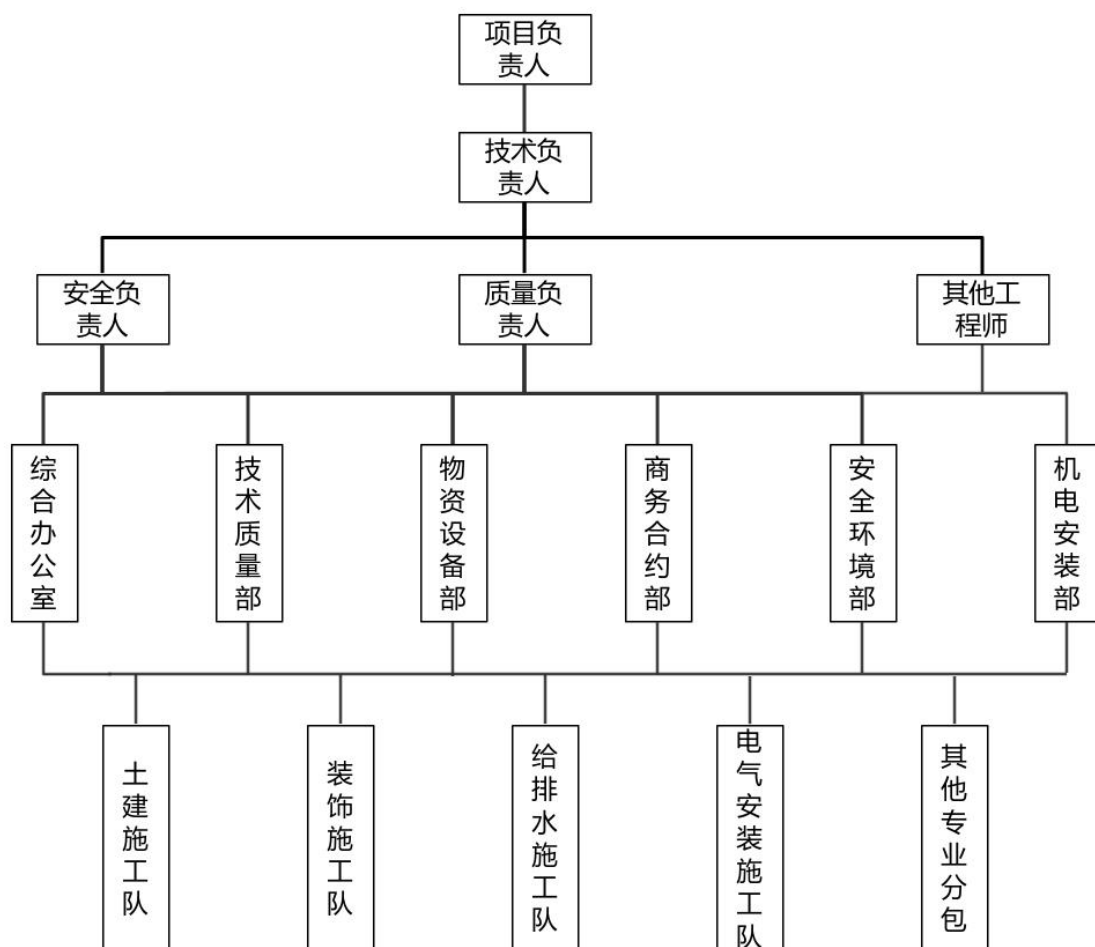

项目管理班子人员配备情况表

职务	姓名	职称	上岗资格证明					已承担在建工程情况	
			证书名称	级别	证号	专业	原服务单位	项目数	项目名称
项目经理	林小刚	中级工程师	注册建造师证	二级	粤 2442021202120640	建筑工程	松立	/	/
技术负责人	黄宁	中级工程师	职称证	中级	2403003186839	建筑工程	松立	/	/
质量负责人	庄占超	中级工程师	职称证	中级	00145451	建筑工程	松立	/	/
安全负责人	卢亮	中级工程师	安全员 C 证	/	粤建安 C3(2018)0001808	建筑工程	松立	/	/
安全员	吴梓英	/	安全员 C 证	/	粤建安 C3(2021)0013629	建筑工程	松立	/	/
劳资专管员	刘思娜	/	岗位证	/	09158792024012151 17	建筑工程	松立	/	/
质量员	胡小草	/	岗位证	/	CSBMIETC220800226 2	建筑工程	松立	/	/
施工员	李永强	/	岗位证	/	2401010500179840	建筑工程	松立	/	/
材料员	李幼红	/	岗位证	/	2201040000387800	建筑工程	松立	/	/
预算员	吴新就	/	岗位证	/	2301100100160827	建筑工程	松立	/	/
资料员	庄素凌	/	岗位证	/	2201050000389560	建筑工程	松立	/	/
机械员	孙传武	/	岗位证	/	CSBMIETC221700226 5	建筑工程	松立	/	/
土建工程师	张超	中级工程师	职称证	中级	GB-1316493	工民建	松立	/	/
给排水工程师	余思源	高级工程师	职称证	高级	GX12020000696	给排水工程	松立	/	/
造价工程师	文建春	高级工程师	注册造价工程师证	一级	建 [造]1418440001713 7	安装工程	松立	/	/



项目经理-林小刚

姓名	林小刚	性 别	男	年 龄	33 岁
职务	项目经理	职 称	中级工程师	学 历	本科
证件类型	身份证	证件号码	350521199211177077	手机号码	0755-28919241
参加工作时间		2017 年 7 月		从事项目经理（建造师）年限	
项目经理（建造师） 资格证书编号		粤 2442021202120640			
在建和已完工程项目情况					
建设单位	项目名称	建设规模	开、竣工日期	在建或已完	工程质量
深圳市南山区蛇口街道办事处	内伶仃岛社区 党群服务中心 装修项目	233.94 万元	2023. 4. 14- 2023. 6. 7	已完	合格
深圳市福田区红岭实验学校(上沙)	深圳市福田区红岭实验学校（上沙）中学部食堂改扩建工程	162.77 万元	2023. 7. 19- 2023. 8. 22	已完	合格



使用有效期：2024年12月  
24日-2025年06月22日

## 中华人民共和国二级建造师注册证书

姓 名：林小刚

性 别：男



出生日期：1992-11-17

注册编号：粤2442021202120640

聘用企业：深圳市松立建设集团有限公司

注册专业：建筑工程（有效期：2024-12-24至2027-12-23）



林小刚

个人签名：林小刚

签名日期：2024.12.24

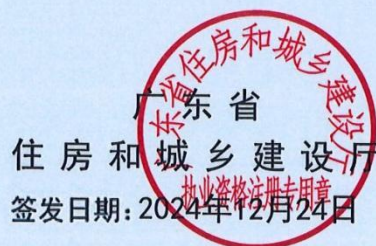

住房和城乡建设厅  
签发日期：2024年12月24日



## 二级建造师



本证书由广东省人力资源和社会保障厅批准颁发，表明持证人通过广东省统一组织的考试，取得二级建造师的执业资格。



广东省人力资源和社会保障厅

姓名: 林小刚  
证件号码: 350521199211177077  
性别: 男  
出生年月: 1992年11月  
专 业: 建筑工程  
批准日期: 2021年05月23日  
管 理 号: 2021050440502020440239018425





## 建筑施工企业项目负责人 安全生产考核合格证书

编号:粤建安B(2021)0122563

姓 名: 林小刚

性 别: 男

出 生 年 月: 1992年11月17日

企 业 名 称: 深圳市松立建设集团有限公司

职 务: 项目负责人(项目经理)

初次领证日期: 2021年12月29日

有 效 期: 2024年12月09日 至 2027年12月28日



发证机关: 广东省住房和城乡建设厅

发证日期: 2024年12月09日







松立建设

Songli Construction

## 甘肃省职称资格证书

此证表明持证人具备相应职称资格

姓 名：林小刚

性 别：男

出生日期：1992年11月17日

身份证号：350521199211177077

工作单位：甘肃省人力资源市场（职称  
代评）



资格名称：工程师

职称层级：中级

专 业：机电工程

评委会名称：甘肃省人力资源市场工程系列中级职称评审委员会

评价方式：正常评审

评审时间：2022年12月30日

资格文号：甘人市职〔2023〕2号

管 理 号：62202213128283



唯一在线验证网址：

<http://www.gsxcxt.cn/zcxt>

打印时间：2023年02月27日





高等教育

# 毕业证书



学生 林小刚 性别男，一九九二年十一月十七日生，于二〇二〇年三月  
至二〇二二年七月在本校 土木工程 专业网络教育

专升本 科学习，修完教学计划规定的全部课程，成绩合格，准予毕业。

校 名：吉林大学

校（院）长：



证书编号：101837202205200178

二〇二二年七月八日

中华人民共和国教育部学历证书查询网址：<http://www.chsi.com.cn>

姓名 林小刚  
性别 男 民族 汉  
出生 1992 年 11 月 17 日  
住址 福建省泉州市泉港区峰尾镇前亭村龙厝36号  
公民身份号码 350521199211177077



中华人民共和国  
居民身份证



签发机关 泉州市公安局泉港分局  
有效期限 2020.10.23-2040.10.23



## 深圳市社会保险历年参保缴费明细表（个人）

姓名：林小刚

社保电脑号：649213843

身份证号码：350521199211177077

页码：1

参保单位名称：深圳市松立建设集团有限公司

单位编号：126313

计算单位：元

缴费年	月	单位编号	养老保险			医疗保险			生育			工伤保险		失业保险			
			基数	单位交	个人交	险种	基数	单位交	个人交	险种	基数	单位交	基数	单位交	基数	单位交	个人交
2024	02	126313	3523.0	493.22	281.84	1	6475	323.75	129.5	1	6475	32.38	2360	9.2	2360	18.88	4.72
2024	03	126313	3523.0	493.22	281.84	1	6475	323.75	129.5	1	6475	32.38	2360	18.41	2360	18.88	4.72
2024	04	126313	3523.0	528.45	281.84	1	6475	323.75	129.5	1	6475	32.38	2360	18.41	2360	18.88	4.72
2024	05	126313	3523.0	528.45	281.84	1	6475	323.75	129.5	1	6475	32.38	2360	18.41	2360	18.88	4.72
2024	06	126313	3523.0	528.45	281.84	1	6475	323.75	129.5	1	6475	32.38	2360	18.41	2360	18.88	4.72
2024	07	126313	4492.0	673.8	359.36	1	6475	323.75	129.5	1	6475	32.38	2360	23.6	2360	18.88	4.72
2024	08	126313	4492.0	673.8	359.36	1	6475	323.75	129.5	1	6475	32.38	2360	23.6	2360	18.88	4.72
2024	09	126313	4492.0	673.8	359.36	1	6475	323.75	129.5	1	6475	32.38	2360	23.6	2360	18.88	4.72
2024	10	126313	4492.0	673.8	359.36	1	6475	323.75	129.5	1	6475	32.38	2360	23.6	2360	18.88	4.72
2024	11	126313	4492.0	673.8	359.36	1	6475	323.75	129.5	1	6475	32.38	2360	23.6	2360	18.88	4.72
2024	12	126313	4492.0	673.8	359.36	1	6475	323.75	129.5	1	6475	32.38	2360	23.6	2360	18.88	4.72
2025	01	126313	4492.0	718.72	359.36	1	6733	336.65	134.66	1	6733	33.67	2360	23.6	2360	18.88	4.72
2025	02	126313	4492.0	718.72	359.36	1	6733	336.65	134.66	1	6733	33.67	2360	23.6	2360	18.88	4.72
合计				8052.03	4284.08			4234.55	1693.82			423.52			27.84	19.44	61.36

### 备注：

1. 本证明可作为参保人在本单位参加社会保险的证明。向相关部门提供，查验部门可通过登录网址：<https://sipub.sz.gov.cn/vp/>，输入下列验证码（3391e5a19a4aef4r）核查，验证码有效期三个月。
2. 生育保险中的险种“1”为生育保险，“2”为生育医疗。
3. 医疗险种中的险种“1”为基本医疗保险一档，“2”为基本医疗保险二档，“4”为基本医疗保险三档，“5”为少儿/大学生医保（医疗保险二档），“6”为统筹医疗保险。
4. 上述“缴费明细”表中带“\*”标识为补缴，空行为断缴。
5. 居民养老保险、少儿/学生医疗保险缴费情况不在本清单中展示。
6. 如2020年2月至6月的单位缴费部分金额为“0”或者缴费金额减半的，属于按规定减免后实收金额。
7. 单位编号对应的单位名称：

单位编号  
126313

单位名称  
深圳市松立建设集团有限公司



### 技术负责人-黄宁

姓名	黄宁	性 别	男	年 龄	33
职务	技术负责人	职 称	中级工程师	学 历	大学
证件类型	身份证	证件号码	441622199308282310		
手机号码	0755-28919241		证件号（职称证书编号）	2403003186839	
参加工作时间	2016 年		从事技术负责人年限	1 年	
在建和已完工程项目情况					
建设单位	项目名称	建设规模	开、竣工日期	在建或已完	工程质量
/	/	/	/	/	/





松立建设

Songli Construction

# 广东省职称证书

姓 名: 黄宁

身份证号: 441622199308282310



职称名称: 工程师

专 业: 建筑施工

级 别: 中级

取得方式: 职称评审

通过时间: 2024年6月2日

评审组织: 深圳市建筑施工专业高级职称评审委员会

证书编号: 2403003186839

发证单位: 深圳市人力资源和社会保障局

发证时间: 2024年8月20日



2



成人高等教育

**毕业证书**

学生 黄宁 性别 男，一九九三年 八 月二十八日生，于二〇二〇年  
三 月至二〇二二年 十二 月在本校 土木工程  
专业 业余 学习，修完 专科起点本 科教学计划规定的全部课程，成绩  
合格，准予毕业。

校 名：华南农业大学 校（院）长：刘雅红

批准文号：教育部(83)教成字002号  
证书编号：105645202205002329 二〇二二年 十二月 三十 日

查询网址：<http://www.chsi.com.cn>

广东省教育厅监制



## 深圳市社会保险历年参保缴费明细表（个人）

姓名：黄宁

社保电脑号：643751565

身份证号码：441622199308282310

页码：1

参保单位名称：深圳市松立建设集团有限公司

单位编号：126313

计算单位：元

缴费年	月	单位编号	养老保险			医疗保险			生育			工伤保险		失业保险			
			基数	单位交	个人交	险种	基数	单位交	个人交	险种	基数	单位交	基数	单位交	基数	单位交	个人交
2024	02	126313	3523.0	493.22	281.84	1	6475	323.75	129.5	1	6475	32.38	2360	9.2	2360	18.88	4.72
2024	03	126313	3523.0	493.22	281.84	1	6475	323.75	129.5	1	6475	32.38	2360	18.41	2360	18.88	4.72
2024	04	126313	3523.0	528.45	281.84	1	6475	323.75	129.5	1	6475	32.38	2360	18.41	2360	18.88	4.72
2024	05	126313	3523.0	528.45	281.84	1	6475	323.75	129.5	1	6475	32.38	2360	18.41	2360	18.88	4.72
2024	06	126313	3523.0	528.45	281.84	1	6475	323.75	129.5	1	6475	32.38	2360	18.41	2360	18.88	4.72
2024	07	126313	4492.0	673.8	359.36	1	6475	323.75	129.5	1	6475	32.38	2360	23.6	2360	18.88	4.72
2024	08	126313	4492.0	673.8	359.36	1	6475	323.75	129.5	1	6475	32.38	2360	23.6	2360	18.88	4.72
2024	09	126313	4492.0	673.8	359.36	1	6475	323.75	129.5	1	6475	32.38	2360	23.6	2360	18.88	4.72
2024	10	126313	4492.0	673.8	359.36	1	6475	323.75	129.5	1	6475	32.38	2360	23.6	2360	18.88	4.72
2024	11	126313	4492.0	673.8	359.36	1	6475	323.75	129.5	1	6475	32.38	2360	23.6	2360	18.88	4.72
2024	12	126313	4492.0	673.8	359.36	1	6475	323.75	129.5	1	6475	32.38	2360	23.6	2360	18.88	4.72
2025	01	126313	4492.0	718.72	359.36	1	6733	336.65	134.66	1	6733	33.67	2360	23.6	2360	18.88	4.72
2025	02	126313	4492.0	718.72	359.36	1	6733	336.65	134.66	1	6733	33.67	2360	23.6	2360	18.88	4.72
合计				8052.03	4284.08			4234.55	1693.82			423.52			27.84	19.44	61.36

### 备注：

1. 本证明可作为参保人在本单位参加社会保险的证明。向相关部门提供，查验部门可通过登录网址：<https://sipub.sz.gov.cn/vp/>，输入下列验证码（ 3391e5a19a49f9am ）核查，验证码有效期三个月。
2. 生育保险中的险种“1”为生育保险，“2”为生育医疗。
3. 医疗险种中的险种“1”为基本医疗保险一档，“2”为基本医疗保险二档，“4”为基本医疗保险三档，“5”为少儿/大学生医保（医疗保险二档），“6”为统筹医疗保险。
4. 上述“缴费明细”表中带“\*”标识为补缴，空行为断缴。
5. 居民养老保险、少儿/学生医疗保险缴费情况不在本清单中展示。
6. 如2020年2月至6月的单位缴费部分金额为“0”或者缴费金额减半的，属于按规定减免后实收金额。
7. 单位编号对应的单位名称：

单位编号  
126313

单位名称  
深圳市松立建设集团有限公司





质量负责人-庄占超

姓名	庄占超	证件类型	身份证	证件号码	445222197704180618
手机号码	13662692548		证件号（质量员证编号）		20220601387

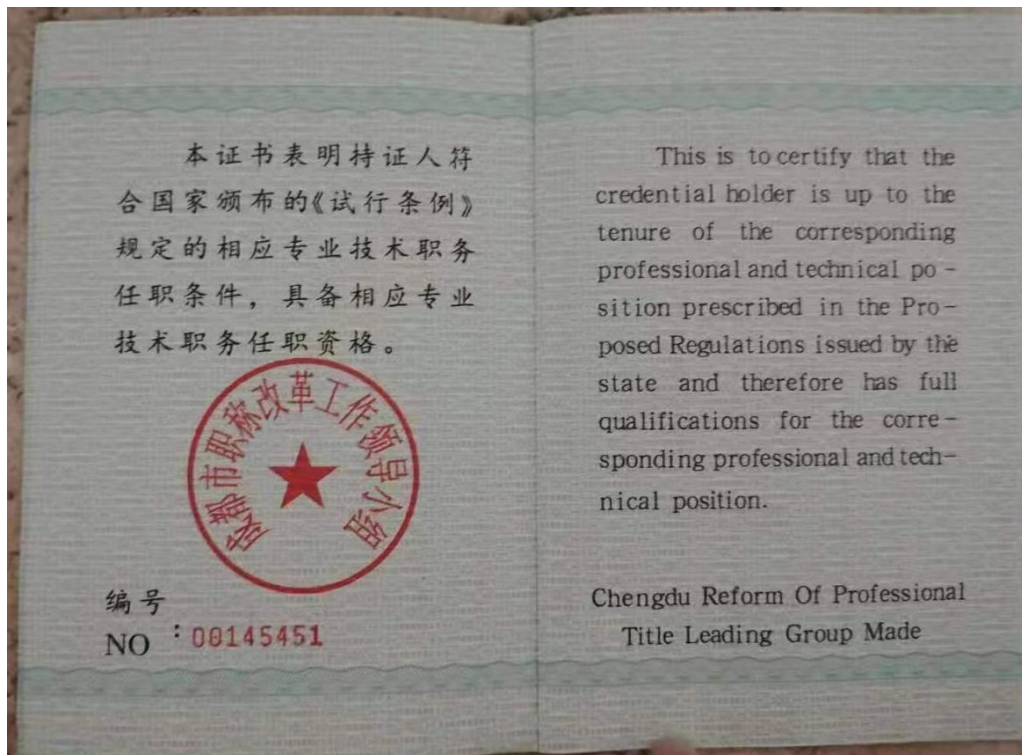

姓名 庄占超

性别 男

身份证号 445222197704180618

评审组织 成都市成华区工程技术建筑专业技术职称资格专家评审委员会

专业名称 建筑工程

资格名称 工程师

审批机关 成都市成华区职称改革工作领导小组

任职资格时间 2018年12月31日

批准时间 2019年4月16日

发证时间 2019年6月24日





松立建设

Songli Construction



持证人签名

Signature of the holder

证书编号: 20220601387  
Certificate No.

注册编号: 2022601387  
Registration No.

姓名: 庄占超  
Full Name

性别: 男  
Gender

身份证号: 445222197704180618  
ID No.

岗位名称: 质量员  
Position Title

技能等级: --  
Skill Level

发证单位盖章:  
Issued by

签发日期: 2022年6月2日  
Issued Date



中央广播电视大学

# 毕业证书



(无中央广播电视大学钢印无效)

批准文号: (78)教工农字089号  
注册证号: 511615201106152695



学生 庄占超 , 性别 男 ,  
生于一九七七年四月十八日, 于  
二〇二一年一月在本校修完二年制  
专 科 建筑施工与管理  
专业教学计划规定的全部课程, 成绩合格,  
准予毕业。

校长:

杨书坚

学校: 中央广播电视大学

年 一 月 三十一 日



J001232781

中华人民共和国教育部监制 www.chsi.com.cn



松立建设

Songli Construction



## 深圳市社会保险历年参保缴费明细表（个人）

姓名：庄占超

社保电脑号：618841586

身份证号码：445222197704180618

页码：1

参保单位名称：深圳市松立建设集团有限公司

单位编号：126313

计算单位：元

缴费年	月	单位编号	养老保险			医疗保险			生育			工伤保险		失业保险			
			基数	单位交	个人交	险种	基数	单位交	个人交	险种	基数	单位交	基数	单位交	基数	单位交	个人交
2024	02	126313	3523.0	493.22	281.84	1	6475	323.75	129.5	1	6475	32.38	2360	9.2	2360	18.88	4.72
2024	03	126313	3523.0	493.22	281.84	1	6475	323.75	129.5	1	6475	32.38	2360	18.41	2360	18.88	4.72
2024	04	126313	3523.0	528.45	281.84	1	6475	323.75	129.5	1	6475	32.38	2360	18.41	2360	18.88	4.72
2024	05	126313	3523.0	528.45	281.84	1	6475	323.75	129.5	1	6475	32.38	2360	18.41	2360	18.88	4.72
2024	06	126313	3523.0	528.45	281.84	1	6475	323.75	129.5	1	6475	32.38	2360	18.41	2360	18.88	4.72
2024	07	126313	4492.0	673.8	359.36	1	6475	323.75	129.5	1	6475	32.38	2360	23.6	2360	18.88	4.72
2024	08	126313	4492.0	673.8	359.36	1	6475	323.75	129.5	1	6475	32.38	2360	23.6	2360	18.88	4.72
2024	09	126313	4492.0	673.8	359.36	1	6475	323.75	129.5	1	6475	32.38	2360	23.6	2360	18.88	4.72
2024	10	126313	4492.0	673.8	359.36	1	6475	323.75	129.5	1	6475	32.38	2360	23.6	2360	18.88	4.72
2024	11	126313	4492.0	673.8	359.36	1	6475	323.75	129.5	1	6475	32.38	2360	23.6	2360	18.88	4.72
2024	12	126313	4492.0	673.8	359.36	1	6475	323.75	129.5	1	6475	32.38	2360	23.6	2360	18.88	4.72
2025	01	126313	4492.0	718.72	359.36	1	6733	336.65	134.66	1	6733	33.67	2360	23.6	2360	18.88	4.72
2025	02	126313	4492.0	718.72	359.36	1	6733	336.65	134.66	1	6733	33.67	2360	23.6	2360	18.88	4.72
合计				8052.03	4284.08			4234.55	1693.82			423.52			27.84	19.44	61.36

### 备注：

1. 本证明可作为参保人在本单位参加社会保险的证明。向相关部门提供，查验部门可通过登录网址：<https://sipub.sz.gov.cn/vp/>，输入下列验证码（3391e5a19a41dfbp）核查，验证码有效期三个月。
2. 生育保险中的险种“1”为生育保险，“2”为生育医疗。
3. 医疗险种中的险种“1”为基本医疗保险一档，“2”为基本医疗保险二档，“4”为基本医疗保险三档，“5”为少儿/大学生医保（医疗保险二档），“6”为统筹医疗保险。
4. 上述“缴费明细”表中带“\*”标识为补缴，空行为断缴。
5. 居民养老保险、少儿/学生医疗保险缴费情况不在本清单中展示。
6. 如2020年2月至6月的单位缴费部分金额为“0”或者缴费金额减半的，属于按规定减免后实收金额。
7. 单位编号对应的单位名称：  
单位编号  
126313  
单位名称  
深圳市松立建设集团有限公司





安全负责人-卢亮

姓名	卢亮	证件类型	身份证	证件号码	441481199412070376
手机号码	0755-28919241		证件号（C证编号）		粤建安 C3(2018)0001808

建筑施工企业综合类专职安全生产管理人员  
**安全生产考核合格证书**

编号:粤建安C3（2018）0001808

姓 名: 卢亮

性 别: 男

出 生 年 月: 1994年12月07日

企 业 名 称: 深圳市松立建设集团有限公司

职 务: 专职安全生产管理人员

初次领证日期: 2018年01月29日

有 效 期: 2024年01月08日 至 2027年01月28日



发证机关: 广东省住房和城乡建设厅

发证日期: 2024年01月04日



中华人民共和国住房和城乡建设部 监制







松立建设

Songli Construction

# 广东省职称证书

姓 名：卢亮

身份证号：441481199412070376



职称名称：工程师

专 业：建筑装饰施工

级 别：中级

取得方式：职称评审

通过时间：2024年5月25日

评审组织：深圳市建筑装饰专业高级职称评审委员会

证书编号：2403003195596

发证单位：深圳市人力资源和社会保障局

发证时间：2024年8月20日



## 深圳市社会保险历年参保缴费明细表（个人）

姓名：卢亮

社保电脑号：647541441

身份证号码：441481199412070376

页码：1

参保单位名称：深圳市松立建设集团有限公司

单位编号：126313

计算单位：元

缴费年	月	单位编号	养老保险			医疗保险			生育			工伤保险		失业保险			
			基数	单位交	个人交	险种	基数	单位交	个人交	险种	基数	单位交	基数	单位交	基数	单位交	个人交
2024	02	126313	3523.0	493.22	281.84	1	6475	323.75	129.5	1	6475	32.38	2360	9.2	2360	18.88	4.72
2024	03	126313	3523.0	493.22	281.84	1	6475	323.75	129.5	1	6475	32.38	2360	18.41	2360	18.88	4.72
2024	04	126313	3523.0	528.45	281.84	1	6475	323.75	129.5	1	6475	32.38	2360	18.41	2360	18.88	4.72
2024	05	126313	3523.0	528.45	281.84	1	6475	323.75	129.5	1	6475	32.38	2360	18.41	2360	18.88	4.72
2024	06	126313	3523.0	528.45	281.84	1	6475	323.75	129.5	1	6475	32.38	2360	18.41	2360	18.88	4.72
2024	07	126313	4492.0	673.8	359.36	1	6475	323.75	129.5	1	6475	32.38	2360	23.6	2360	18.88	4.72
2024	08	126313	4492.0	673.8	359.36	1	6475	323.75	129.5	1	6475	32.38	2360	23.6	2360	18.88	4.72
2024	09	126313	4492.0	673.8	359.36	1	6475	323.75	129.5	1	6475	32.38	2360	23.6	2360	18.88	4.72
2024	10	126313	4492.0	673.8	359.36	1	6475	323.75	129.5	1	6475	32.38	2360	23.6	2360	18.88	4.72
2024	11	126313	4492.0	673.8	359.36	1	6475	323.75	129.5	1	6475	32.38	2360	23.6	2360	18.88	4.72
2024	12	126313	4492.0	673.8	359.36	1	6475	323.75	129.5	1	6475	32.38	2360	23.6	2360	18.88	4.72
2025	01	126313	4492.0	718.72	359.36	1	6733	336.65	134.66	1	6733	33.67	2360	23.6	2360	18.88	4.72
2025	02	126313	4492.0	718.72	359.36	1	6733	336.65	134.66	1	6733	33.67	2360	23.6	2360	18.88	4.72
合计				8052.03	4284.08			4234.55	1693.82			423.52				61.36	

### 备注：

1. 本证明可作为参保人在本单位参加社会保险的证明。向相关部门提供，查验部门可通过登录网址：<https://sipub.sz.gov.cn/vp/>，输入下列验证码（ 3391e5a19a41e6b7 ）核查，验证码有效期三个月。
2. 生育保险中的险种“1”为生育保险，“2”为生育医疗。
3. 医疗险种中的险种“1”为基本医疗保险一档，“2”为基本医疗保险二档，“4”为基本医疗保险三档，“5”为少儿/大学生医保（医疗保险二档），“6”为统筹医疗保险。
4. 上述“缴费明细”表中带“\*”标识为补缴，空行为断缴。
5. 居民养老保险、少儿/学生医疗保险缴费情况不在本清单中展示。
6. 如2020年2月至6月的单位缴费部分金额为“0”或者缴费金额减半的，属于按规定减免后实收金额。
7. 单位编号对应的单位名称：  
单位编号  
126313  
单位名称  
深圳市松立建设集团有限公司







安全员-吴梓英

姓名	吴梓英	证件类型	身份证	证件号码	44158119950707376X
手机号码	0755-28919241	证件号（C证编号）		粤建安 C3 (2021) 0013629	

建筑施工企业综合类专职安全生产管理人员  
安全生产考核合格证书

编号:粤建安C3 (2021) 0013629

姓 名: 吴梓英

性 别: 女

出 生 年 月: 1995年07月07日

企 业 名 称: 深圳市松立建设集团有限公司

职 务: 专职安全生产管理人员

初次领证日期: 2021年02月08日

有 效 期: 2024年01月15日 至 2027年02月07日



发证机关: 广东省住房和城乡建设厅

发证日期: 2024年01月02日



中华人民共和国住房和城乡建设部 监制





成人高等教育

**毕业证书**

学生 **吴梓英** 性别 **女**，一九九五年 七 月 七 日生，于二〇二〇年  
三 月至二〇二三年 一 月在本校 **市场营销**  
专业 **业余** 学习，修完 专 科教学计划规定的全部课程，成绩  
合格，准予毕业。

校 名：**深圳大学** 校（院）长：

批准文号：(86)教高3字004号  
证书编号：105905202306002875 二〇二三年 一 月 六 日

查询网址：<http://www.chsi.com.cn>

广东省教育厅监制



## 深圳市社会保险历年参保缴费明细表（个人）

姓名：吴梓英

社保电脑号：646528842

身份证号码：44158119950707376X

页码：1

参保单位名称：深圳市松立建设集团有限公司

单位编号：126313

计算单位：元

缴费年	月	单位编号	养老保险			医疗保险				生育			工伤保险		失业保险		
			基数	单位交	个人交	险种	基数	单位交	个人交	险种	基数	单位交	基数	单位交	基数	单位交	个人交
2024	02	126313	3523.0	493.22	281.84	1	6475	323.75	129.5	1	6475	32.38	2360	9.2	2360	18.88	4.72
2024	03	126313	3523.0	493.22	281.84	1	6475	323.75	129.5	1	6475	32.38	2360	18.41	2360	18.88	4.72
2024	04	126313	3523.0	528.45	281.84	1	6475	323.75	129.5	1	6175	32.38	2360	18.41	2360	18.88	4.72
2024	05	126313	3523.0	528.45	281.84	1	6475	323.75	129.5	1	6175	32.38	2360	18.41	2360	18.88	4.72
2024	06	126313	3523.0	528.45	281.84	1	6475	323.75	129.5	1	6175	32.38	2360	18.41	2360	18.88	4.72
2024	07	126313	4492.0	673.8	359.36	1	6475	323.75	129.5	1	6175	32.38	2360	23.6	2360	18.88	4.72
2024	08	126313	4492.0	673.8	359.36	1	6475	323.75	129.5	1	6175	32.38	2360	23.6	2360	18.88	4.72
2024	09	126313	4492.0	673.8	359.36	1	6475	323.75	129.5	1	6175	32.38	2360	23.6	2360	18.88	4.72
2024	10	126313	4492.0	673.8	359.36	1	6475	323.75	129.5	1	6175	32.38	2360	23.6	2360	18.88	4.72
2024	11	126313	4492.0	673.8	359.36	1	6475	323.75	129.5	1	6175	32.38	2360	23.6	2360	18.88	4.72
2024	12	126313	4492.0	673.8	359.36	1	6475	323.75	129.5	1	6175	32.38	2360	23.6	2360	18.88	4.72
2025	01	126313	4492.0	718.72	359.36	1	6733	336.65	134.66	1	6733	33.67	2360	23.6	2360	18.88	4.72
2025	02	126313	4492.0	718.72	359.36	1	6733	336.65	134.66	1	6733	33.67	2360	23.6	2360	18.88	4.72
合计			8052.03	4284.08			4234.55	1693.82			423.52			27.84	19.44	61.36	

### 备注：

1. 本证明可作为参保人在本单位参加社会保险的证明。向相关部门提供，查验部门可通过登录网址：<https://sipub.sz.gov.cn/vp/>，输入下列验证码（ 3391e5a19a41e4du ）核查，验证码有效期三个月。
2. 生育保险中的险种“1”为生育保险，“2”为生育医疗。
3. 医疗险种中的险种“1”为基本医疗保险一档，“2”为基本医疗保险二档，“4”为基本医疗保险三档，“5”为少儿/大学生医保（医疗保险二档），“6”为统筹医疗保险。
4. 上述“缴费明细”表中带“\*”标识为补缴，空行为断缴。
5. 居民养老保险、少儿/学生医疗保险缴费情况不在本清单中展示。
6. 如2020年2月至6月的单位缴费部分金额为“0”或者缴费金额减半的，属于按规定减免后实收金额。
7. 单位编号对应的单位名称：  
单位编号  
126313  
单位名称  
深圳市松立建设集团有限公司





劳资专管员-刘思娜

姓名	刘思娜	证件类型	身份证	证件号码	362204200212202429
手机号码	0755-28919241	证件号	0915879202401215117		



持证人签名  
Signature of the holder

证书编号: 0915879202401215117  
Certificate No.

注册编号: 091587920241215117  
Registration No.

姓名: 刘思娜  
Full Name

性别: 女  
Gender

身份证号: 362204200212202429  
ID No.

职业工种: 劳资专管员  
Occupation Trade

级别: —  
Rank

发证单位盖章: 

签发日期: 2024年12月25日  
Issued Date

姓名 刘思娜

性别 女 民族 汉

出生 2002 年 12 月 20 日

住址 江西省高安市灰埠镇钩山村第三自然村50号

公民身份号码 362204200212202429



中华人民共和国  
居民身份证

签发机关 高安市公安局

有效期限 2022.12.31-2032.12.31



松立建设

Songli Construction

普通高等学校

# 毕业证书



学生 刘思娜 性别 女，二00二年十二月二十日生，于二0二一年九月至二0二四年七月在本校 工程造价专业 三年制 专 科学习，修完教学计划规定的全部课程，成绩合格，准予毕业。

校 名：江西工业职业技术学院

校（院）长：

杨丹青

证书编号： 108391202406004061

二0二四年七月一日

中华人民共和国教育部学历证书查询网址：<http://www.chsi.com.cn>



## 深圳市社会保险历年参保缴费明细表（个人）

姓名：刘思娜

社保电脑号：815397522

身份证号码：362204200212202429

页码：1

参保单位名称：深圳市松立建设集团有限公司

单位编号：126313

计算单位：元

缴费年	月	单位编号	养老保险			医疗保险			生育			工伤保险		失业保险			
			基数	单位交	个人交	险种	基数	单位交	个人交	险种	基数	单位交	基数	单位交	基数	单位交	个人交
2024	06	126313	3523.0	528.45	281.84	2	6475	97.13	32.38	1	6475	32.38	2360	18.41	2360	18.88	4.72
2024	07	126313	4492.0	673.8	359.36	2	6475	97.13	32.38	1	6475	32.38	2360	23.6	2360	18.88	4.72
2024	08	126313	4492.0	673.8	359.36	2	6475	97.13	32.38	1	6475	32.38	2360	23.6	2360	18.88	4.72
2024	09	126313	4492.0	673.8	359.36	2	6475	97.13	32.38	1	6475	32.38	2360	23.6	2360	18.88	4.72
2024	10	126313	4492.0	673.8	359.36	2	6475	97.13	32.38	1	6475	32.38	2360	23.6	2360	18.88	4.72
2024	11	126313	4492.0	673.8	359.36	2	6475	97.13	32.38	1	6475	32.38	2360	23.6	2360	18.88	4.72
2024	12	126313	4492.0	673.8	359.36	2	6475	97.13	32.38	1	6475	32.38	2360	23.6	2360	18.88	4.72
2025	01	126313	4492.0	718.72	359.36	2	6733	101.0	33.67	1	6733	33.67	2360	23.6	2360	18.88	4.72
2025	02	126313	4492.0	718.72	359.36	2	6733	101.0	33.67	1	6733	33.67	2360	23.6	2360	18.88	4.72
合计			6008.69	3156.72			881.91	291.0			291.0		207.21	169.92		42.18	

备注：

1. 本证明可作为参保人在本单位参加社会保险的证明。向相关部门提供，查验部门可通过登录网址：<https://sipub.sz.gov.cn/vp/>，输入下列验证码（3391e5a19a4a573s）核查，验证码有效期三个月。
2. 生育保险中的险种“1”为生育保险，“2”为生育医疗。
3. 医疗险种中的险种“1”为基本医疗保险一档，“2”为基本医疗保险二档，“4”为基本医疗保险三档，“5”为少儿/大学生医保（医疗保险二档），“6”为统筹医疗保险。
4. 上述“缴费明细”表中带“\*”标识为补缴，空行为断缴。
5. 居民养老保险、少儿/学生医疗保险缴费情况不在本清单中展示。
6. 如2020年2月至6月的单位缴费部分金额为“0”或者缴费金额减半的，属于按规定减免后实收金额。
7. 单位编号对应的单位名称：  
单位编号  
126313  
单位名称  
深圳市松立建设集团有限公司



## 质量员-胡小草

本证书表明持证人通过了住房和城乡建设领域 质量员（装饰）培训，经考核成绩合格，特发此证。

This certificate indicates that the holder has passed in the field of housing and urban and rural construction Quality officer (Decoration) Training, passed the examination results, issued this certificate.



证书编号：CSBM1ETC2208002262  
Certificate No.



姓名 胡小草  
Full Name  
性别 女  
Gender  
出生日期 1998-11-12  
Date of Birth

身份证号 4205\*\*\*\*\*2528  
ID No.

工作单位  
Work Unit



发证机构(章)  
Certification authority







## 深圳市社会保险历年参保缴费明细表（个人）

姓名：胡小草

社保电话：805196208

身份证号码：420583199811122528

页码：1

参保单位名称：深圳市松立建设集团有限公司

单位编号：126313

计算单位：元

缴费年	月	单位编号	养老保险			医疗保险			生育			工伤保险		失业保险		
			基数	单位交	个人交	险种	基数	单位交	个人交	险种	基数	单位交	基数	单位交	个人交	个人交
2024	02	126313	3523.0	528.45	281.84	1	6475	323.75	129.5	1	6475	32.38	2360	9.2	2360	4.72
2024	03	126313	3523.0	528.45	281.84	1	6475	323.75	129.5	1	6475	32.38	2360	18.41	2360	4.72
2024	04	126313	3523.0	563.68	281.84	1	6475	323.75	129.5	1	6475	32.38	2360	18.41	2360	4.72
2024	05	126313	3523.0	563.68	281.84	1	6475	323.75	129.5	1	6475	32.38	2360	18.41	2360	4.72
2024	06	126313	3523.0	563.68	281.84	1	6475	323.75	129.5	1	6475	32.38	2360	18.41	2360	4.72
2024	07	126313	4492.0	718.72	359.36	1	6475	323.75	129.5	1	6475	32.38	2360	23.6	2360	4.72
2024	08	126313	4492.0	718.72	359.36	1	6475	323.75	129.5	1	6475	32.38	2360	23.6	2360	4.72
2024	09	126313	4492.0	718.72	359.36	1	6475	323.75	129.5	1	6475	32.38	2360	23.6	2360	4.72
2024	10	126313	4492.0	718.72	359.36	1	6475	323.75	129.5	1	6475	32.38	2360	23.6	2360	4.72
2024	11	126313	4492.0	718.72	359.36	1	6475	323.75	129.5	1	6475	32.38	2360	23.6	2360	4.72
2024	12	126313	4492.0	718.72	359.36	1	6475	323.75	129.5	1	6475	32.38	2360	23.6	2360	4.72
2025	01	126313	4492.0	763.64	359.36	1	6733	336.65	134.66	1	6733	33.67	2360	23.6	2360	4.72
2025	02	126313	4492.0	763.64	359.36	1	6733	336.65	134.66	1	6733	33.67	2360	23.6	2360	4.72
合计			8587.54	4284.08			4234.55	1693.82			423.52			271.81	249.44	61.36

备注：

1. 本证明可作为参保人在本单位参加社会保险的证明。向相关部门提供，查验部门可通过登录网址：<https://sipub.sz.gov.cn/vp/>，输入下列验证码（ 3391e5a19a4a4941 ）核查，验证码有效期三个月。
2. 生育保险中的险种“1”为生育保险，“2”为生育医疗。
3. 医疗险种中的险种“1”为基本医疗保险一档，“2”为基本医疗保险二档，“4”为基本医疗保险三档，“5”为少儿/大学生医保（医疗保险二档），“6”为统筹医疗保险。
4. 上述“缴费明细”表中带“\*”标识为补缴，空行为断缴。
5. 居民养老保险、少儿/学生医疗保险缴费情况不在本清单中展示。
6. 如2020年2月至6月的单位缴费部分金额为“0”或者缴费金额减半的，属于按规定减免后实收金额。
7. 单位编号对应的单位名称：  
单位编号 126313 单位名称 深圳市松立建设集团有限公司





松立建设

Songli Construction

施工员-李永强





## 深圳市社会保险历年参保缴费明细表（个人）

姓名：李永强

社保电脑号：619314516

身份证号码：513022199209071419

页码：1

参保单位名称：深圳市松立建设集团有限公司

单位编号：126313

计算单位：元

缴费年	月	单位编号	养老保险			医疗保险			生育			工伤保险		失业保险			
			基数	单位交	个人交	险种	基数	单位交	个人交	险种	基数	单位交	基数	单位交	基数	单位交	个人交
2024	02	126313	3523.0	493.22	281.84	2	6475	97.13	32.38	1	6475	32.38	2360	9.2	2360	18.88	4.72
2024	03	126313	3523.0	493.22	281.84	2	6475	97.13	32.38	1	6475	32.38	2360	18.41	2360	18.88	4.72
2024	04	126313	3523.0	528.45	281.84	2	6475	97.13	32.38	1	6475	32.38	3523	27.48	3523	28.18	7.05
2024	05	126313	3523.0	528.45	281.84	2	6475	97.13	32.38	1	6475	32.38	3523	27.48	3523	28.18	7.05
2024	06	126313	3523.0	528.45	281.84	2	6475	97.13	32.38	1	6475	32.38	3523	27.48	3523	28.18	7.05
2024	07	126313	4492.0	673.8	359.36	2	6475	97.13	32.38	1	6475	32.38	3523	35.23	3523	28.18	7.05
2024	08	126313	4492.0	673.8	359.36	2	6475	97.13	32.38	1	6475	32.38	3523	35.23	3523	28.18	7.05
2024	09	126313	4492.0	673.8	359.36	2	6475	97.13	32.38	1	6475	32.38	3523	35.23	3523	28.18	7.05
2024	10	126313	4492.0	673.8	359.36	2	6475	97.13	32.38	1	6475	32.38	3523	35.23	3523	28.18	7.05
2024	11	126313	4492.0	673.8	359.36	2	6475	97.13	32.38	1	6475	32.38	3523	35.23	3523	28.18	7.05
2024	12	126313	4492.0	673.8	359.36	2	6475	97.13	32.38	1	6475	32.38	3523	35.23	3523	28.18	7.05
2025	01	126313	4492.0	718.72	359.36	2	6733	101.0	33.67	1	6733	33.67	3523	35.23	3523	28.18	7.05
2025	02	126313	4492.0	718.72	359.36	2	6733	101.0	33.67	1	6733	33.67	3523	35.23	3523	28.18	7.05
合计			8052.03	4284.08			1270.43	423.52			423.52		397.89	17.74		86.99	

### 备注：

1. 本证明可作为参保人在本单位参加社会保险的证明。向相关部门提供，查验部门可通过登录网址：<https://sipub.sz.gov.cn/vp/>，输入下列验证码（3391e5a19a49e7bt）核查，验证码有效期三个月。
2. 生育保险中的险种“1”为生育保险，“2”为生育医疗。
3. 医疗险种中的险种“1”为基本医疗保险一档，“2”为基本医疗保险二档，“4”为基本医疗保险三档，“5”为少儿/大学生医保（医疗保险二档），“6”为统筹医疗保险。
4. 上述“缴费明细”表中带“\*”标识为补缴，空行为断缴。
5. 居民养老保险、少儿/学生医疗保险缴费情况不在本清单中展示。
6. 如2020年2月至6月的单位缴费部分金额为“0”或者缴费金额减半的，属于按规定减免后实收金额。
7. 单位编号对应的单位名称：

单位编号  
126313

单位名称  
深圳市松立建设集团有限公司





松立建设

Songli Construction

材料员-李幼红







普通高等学校  
毕业证书



闽南理工学院制

Nº: 20190063

学生 李幼红 性别 女

一九九五年六月十八日生,于二〇一五年

九月至二〇一九年七月在本校

财务管理 专业

四年制本科普通全日制学习,修完教学计划

规定的全部课程,成绩合格,准予毕业

校(院)长:

校 名: 闽南理工学院

〇一九年七月一日

证书编号: 127101201905003259

中华人民共和国教育部学历证书查询网址: <http://www.chsi.com.cn>



闽南理工学院  
MINNAN UNIVERSITY OF SCIENCE AND TECHNOLOGY

学士学位证书

李幼红,女,1995年6月18日生。在 闽南理工学院

财务管理

专业完成了本科学习计划,业已

毕业,经审核符合《中华人民共和国学位条例》的规定,授予管理学  
学士学位。

院 长

闽南理工学院

学位评定委员会主席

证书编号: 1271042019003358

(普通高等教育本科毕业生)

二〇一九年七月一日

## 深圳市社会保险历年参保缴费明细表（个人）

姓名：李幼红

社保电脑号：80092246

身份证号码：350521199506181510

页码：1

参保单位名称：深圳市松立建设集团有限公司

单位编号：126313

计算单位：元

缴费年	月	单位编号	养老保险			医疗保险			生育			工伤保险		失业保险			
			基数	单位交	个人交	险种	基数	单位交	个人交	险种	基数	单位交	基数	单位交	基数	单位交	个人交
2024	02	126313	4500.0	630.0	360.0	1	6475	323.75	129.5	1	6475	32.38	4500	17.55	4500	36.0	9.0
2024	03	126313	4500.0	630.0	360.0	1	6475	323.75	129.5	1	6475	32.38	4500	35.1	4500	36.0	9.0
2024	04	126313	4500.0	675.0	360.0	1	6475	323.75	129.5	1	6475	32.38	4500	35.1	4500	36.0	9.0
2024	05	126313	4500.0	675.0	360.0	1	6475	323.75	129.5	1	6475	32.38	4500	35.1	4500	36.0	9.0
2024	06	126313	4500.0	675.0	360.0	1	6475	323.75	129.5	1	6475	32.38	4500	35.1	4500	36.0	9.0
2024	07	126313	4500.0	675.0	360.0	1	6475	323.75	129.5	1	6475	32.38	4500	45.0	4500	36.0	9.0
2024	08	126313	4500.0	675.0	360.0	1	6475	323.75	129.5	1	6475	32.38	4500	45.0	4500	36.0	9.0
2024	09	126313	4500.0	675.0	360.0	1	6475	323.75	129.5	1	6475	32.38	4500	45.0	4500	36.0	9.0
2024	10	126313	4500.0	675.0	360.0	1	6475	323.75	129.5	1	6475	32.38	4500	45.0	4500	36.0	9.0
2024	11	126313	4500.0	675.0	360.0	1	6475	323.75	129.5	1	6475	32.38	4500	45.0	4500	36.0	9.0
2024	12	126313	4500.0	675.0	360.0	1	6475	323.75	129.5	1	6475	32.38	4500	45.0	4500	36.0	9.0
2025	01	126313	4500.0	720.0	360.0	1	6733	336.65	134.66	1	6733	33.67	4500	45.0	4500	36.0	9.0
2025	02	126313	4500.0	720.0	360.0	1	6733	336.65	134.66	1	6733	33.67	4500	45.0	4500	36.0	9.0
合计				8775.0	4680.0			4234.55	1693.82			423.52		517.95	468.0		117.0

### 备注：

1. 本证明可作为参保人在本单位参加社会保险的证明。向相关部门提供，查验部门可通过登录网址：<https://sipub.sz.gov.cn/vp/>，输入下列验证码（ 3391e5a19a4a5c22 ）核查，验证码有效期三个月。
2. 生育保险中的险种“1”为生育保险，“2”为生育医疗。
3. 医疗险种中的险种“1”为基本医疗保险一档，“2”为基本医疗保险二档，“4”为基本医疗保险三档，“5”为少儿/大学生医保（医疗保险二档），“6”为统筹医疗保险。
4. 上述“缴费明细”表中带“\*”标识为补缴，空行为断缴。
5. 居民养老保险、少儿/学生医疗保险缴费情况不在本清单中展示。
6. 如2020年2月至6月的单位缴费部分金额为“0”或者缴费金额减半的，属于按规定减免后实收金额。
7. 单位编号对应的单位名称：

单位编号  
126313

单位名称  
深圳市松立建设集团有限公司







松立建设

Songli Construction

预算员-吴新就



## 深圳市社会保险历年参保缴费明细表（个人）

姓名：吴新就

社保电脑号：606198885

身份证号码：440811196712101259

页码：1

参保单位名称：深圳市松立建设集团有限公司

单位编号：126313

计算单位：元

缴费年	月	单位编号	养老保险			医疗保险			生育			工伤保险		失业保险			
			基数	单位交	个人交	险种	基数	单位交	个人交	险种	基数	单位交	基数	单位交	基数	单位交	个人交
2024	02	126313	3523.0	493.22	281.84	2	6475	97.13	32.38	1	6475	32.38	2360	9.2	2360	18.88	4.72
2024	03	126313	3523.0	493.22	281.84	2	6475	97.13	32.38	1	6475	32.38	2360	18.41	2360	18.88	4.72
2024	04	126313	3523.0	528.45	281.84	2	6475	97.13	32.38	1	6475	32.38	2360	18.41	2360	18.88	4.72
2024	05	126313	3523.0	528.45	281.84	2	6475	97.13	32.38	1	6475	32.38	2360	18.41	2360	18.88	4.72
2024	06	126313	3523.0	528.45	281.84	2	6475	97.13	32.38	1	6475	32.38	2360	18.41	2360	18.88	4.72
2024	07	126313	4492.0	673.8	359.36	2	6475	97.13	32.38	1	6475	32.38	2360	23.6	2360	18.88	4.72
2024	08	126313	4492.0	673.8	359.36	2	6475	97.13	32.38	1	6475	32.38	2360	23.6	2360	18.88	4.72
2024	09	126313	4492.0	673.8	359.36	2	6475	97.13	32.38	1	6475	32.38	2360	23.6	2360	18.88	4.72
2024	10	126313	4492.0	673.8	359.36	2	6475	97.13	32.38	1	6475	32.38	2360	23.6	2360	18.88	4.72
2024	11	126313	4492.0	673.8	359.36	2	6475	97.13	32.38	1	6475	32.38	2360	23.6	2360	18.88	4.72
2024	12	126313	4492.0	673.8	359.36	2	6475	97.13	32.38	1	6475	32.38	2360	23.6	2360	18.88	4.72
2025	01	126313	4492.0	718.72	359.36	2	6733	101.0	33.67	1	6733	33.67	2360	23.6	2360	18.88	4.72
2025	02	126313	4492.0	718.72	359.36	2	6733	101.0	33.67	1	6733	33.67	2360	23.6	2360	18.88	4.72
合计			8052.03	4284.08			1270.43	423.52			423.52			27.84	19.44	61.36	

### 备注：

1. 本证明可作为参保人在本单位参加社会保险的证明。向相关部门提供，查验部门可通过登录网址：<https://sipub.sz.gov.cn/vp/>，输入下列验证码（ 3391e5a19a4a1490 ）核查，验证码有效期三个月。
2. 生育保险中的险种“1”为生育保险，“2”为生育医疗。
3. 医疗险种中的险种“1”为基本医疗保险一档，“2”为基本医疗保险二档，“4”为基本医疗保险三档，“5”为少儿/大学生医保（医疗保险二档），“6”为统筹医疗保险。
4. 上述“缴费明细”表中带“\*”标识为补缴，空行为断缴。
5. 居民养老保险、少儿/学生医疗保险缴费情况不在本清单中展示。
6. 如2020年2月至6月的单位缴费部分金额为“0”或者缴费金额减半的，属于按规定减免后实收金额。
7. 单位编号对应的单位名称：

单位编号  
126313

单位名称  
深圳市松立建设集团有限公司







松立建设

Songli Construction

资料员-庄素凌







## 深圳市社会保险历年参保缴费明细表（个人）

姓名：庄素凌

社保电脑号：646996209

身份证号码：445222199912190641

页码：1

参保单位名称：深圳市松立建设集团有限公司

单位编号：126313

计算单位：元

缴费年			月	单位编号	养老保险			医疗保险			生育			工伤保险		失业保险			
					基数	单位交	个人交	险种	基数	单位交	个人交	险种	基数	单位交	基数	单位交	个人交		
2024			02	126313	3523.0	493.22	281.84	1	6475	323.75	129.5	1	6475	32.38	2360	9.2	2360	18.88	4.72
2024			03	126313	3523.0	493.22	281.84	1	6475	323.75	129.5	1	6475	32.38	2360	18.41	2360	18.88	4.72
2024			04	126313	3523.0	528.45	281.84	1	6475	323.75	129.5	1	6475	32.38	2360	18.41	2360	18.88	4.72
2024			05	126313	3523.0	528.45	281.84	1	6475	323.75	129.5	1	6475	32.38	2360	18.41	2360	18.88	4.72
2024			06	126313	3523.0	528.45	281.84	1	6475	323.75	129.5	1	6475	32.38	2360	18.41	2360	18.88	4.72
2024			07	126313	4492.0	673.8	359.36	1	6475	323.75	129.5	1	6475	32.38	2360	23.6	2360	18.88	4.72
2024			08	126313	4492.0	673.8	359.36	1	6475	323.75	129.5	1	6475	32.38	2360	23.6	2360	18.88	4.72
2024			09	126313	4492.0	673.8	359.36	1	6475	323.75	129.5	1	6475	32.38	2360	23.6	2360	18.88	4.72
2024			10	126313	4492.0	673.8	359.36	1	6475	323.75	129.5	1	6475	32.38	2360	23.6	2360	18.88	4.72
2024			11	126313	4492.0	673.8	359.36	1	6475	323.75	129.5	1	6475	32.38	2360	23.6	2360	18.88	4.72
2024			12	126313	4492.0	673.8	359.36	1	6475	323.75	129.5	1	6475	32.38	2360	23.6	2360	18.88	4.72
2025			01	126313	4492.0	718.72	359.36	1	6733	336.65	134.66	1	6733	33.67	2360	23.6	2360	18.88	4.72
2025			02	126313	4492.0	718.72	359.36	1	6733	336.65	134.66	1	6733	33.67	2360	23.6	2360	18.88	4.72
合计					8052.03	4284.08			4234.55	1693.82			423.52			271.61	249.44		61.36

备注：

1. 本证明可作为参保人在本单位参加社会保险的证明。向相关部门提供，查验部门可通过登录网址：<https://sipub.sz.gov.cn/vp/>，输入下列验证码（3391e5a19a41d49n）核查，验证码有效期三个月。
2. 生育保险中的险种“1”为生育保险，“2”为生育医疗。
3. 医疗险种中的险种“1”为基本医疗保险一档，“2”为基本医疗保险二档，“4”为基本医疗保险三档，“5”为少儿/大学生医保（医疗保险二档），“6”为统筹医疗保险。
4. 上述“缴费明细”表中带“\*”标识为补缴，空行为断缴。
5. 居民养老保险、少儿/学生医疗保险缴费情况不在本清单中展示。
6. 如2020年2月至6月的单位缴费部分金额为“0”或者缴费金额减半的，属于按规定减免后实收金额。
7. 单位编号对应的单位名称：  
单位编号：126313  
单位名称：深圳市松立建设集团有限公司





机械员-孙传武

本证书表明持证人通过了住房和城乡建设领域 **机械员** 培训，经考核成绩合格，特发此证。

This certificate indicates that the holder has passed in the field of housing and urban and rural construction **Mechanic** Training, passed the examination results, issued this certificate.

证书编号: CSBMIETC2217002265  
Certificate No.

姓名: 孙传武  
Full Name

性别: 男  
Gender

出生日期: 1974-05-05  
Date of Birth

身份证号: 432623197405057293  
ID No.

工作单位:   
Work Unit

发证机构(章):  
Certification authority  
2022年 月 8 日  
1101020444194

姓名 孙传武

性别 男 民族 汉

出生 1974 年 5 月 5 日

住址 湖南省武冈市邓家铺镇双桥村9组24号

公民身份号码 432623197405057293

中华人民共和国  
居民身份证

签发机关 武冈市公安局

有效期限 2007.03.10-2027.03.10

## 深圳市社会保险历年参保缴费明细表（个人）

姓名：孙传武

社保电脑号：629259190

身份证号码：432623197405057293

页码：1

参保单位名称：深圳市松立建设集团有限公司

单位编号：126313

计算单位：元

缴费年	月	单位编号	养老保险			医疗保险			生育			工伤保险		失业保险			
			基数	单位交	个人交	险种	基数	单位交	个人交	险种	基数	单位交	基数	单位交	基数	单位交	个人交
2024	02	126313	3523.0	493.22	281.84	2	6475	97.13	32.38	1	6475	32.38	2360	9.2	2360	18.88	4.72
2024	03	126313	3523.0	493.22	281.84	2	6475	97.13	32.38	1	6475	32.38	2360	18.41	2360	18.88	4.72
2024	04	126313	3523.0	528.45	281.84	2	6475	97.13	32.38	1	6475	32.38	2360	18.41	2360	18.88	4.72
2024	05	126313	3523.0	528.45	281.84	2	6475	97.13	32.38	1	6475	32.38	2360	18.41	2360	18.88	4.72
2024	06	126313	3523.0	528.45	281.84	2	6475	97.13	32.38	1	6475	32.38	2360	18.41	2360	18.88	4.72
2024	07	126313	4492.0	673.8	359.36	2	6475	97.13	32.38	1	6475	32.38	2360	23.6	2360	18.88	4.72
2024	08	126313	4492.0	673.8	359.36	2	6475	97.13	32.38	1	6475	32.38	2360	23.6	2360	18.88	4.72
2024	09	126313	4492.0	673.8	359.36	2	6475	97.13	32.38	1	6475	32.38	2360	23.6	2360	18.88	4.72
2024	10	126313	4492.0	673.8	359.36	2	6475	97.13	32.38	1	6475	32.38	2360	23.6	2360	18.88	4.72
2024	11	126313	4492.0	673.8	359.36	2	6475	97.13	32.38	1	6475	32.38	2360	23.6	2360	18.88	4.72
2024	12	126313	4492.0	673.8	359.36	2	6475	97.13	32.38	1	6475	32.38	2360	23.6	2360	18.88	4.72
2025	01	126313	4492.0	718.72	359.36	2	6733	101.0	33.67	1	6733	33.67	2360	23.6	2360	18.88	4.72
2025	02	126313	4492.0	718.72	359.36	2	6733	101.0	33.67	1	6733	33.67	2360	23.6	2360	18.88	4.72
合计			8052.034284.08			1270.43423.52			423.52			277.8419.44			61.36		

### 备注：

1. 本证明可作为参保人在本单位参加社会保险的证明。向相关部门提供，查验部门可通过登录网址：<https://sipub.sz.gov.cn/vp/>，输入下列验证码（ 3391e5a19a4a335r ）核查，验证码有效期三个月。
2. 生育保险中的险种“1”为生育保险，“2”为生育医疗。
3. 医疗险种中的险种“1”为基本医疗保险一档，“2”为基本医疗保险二档，“4”为基本医疗保险三档，“5”为少儿/大学生医保（医疗保险二档），“6”为统筹医疗保险。
4. 上述“缴费明细”表中带“\*”标识为补缴，空行为断缴。
5. 居民养老保险、少儿/学生医疗保险缴费情况不在本清单中展示。
6. 如2020年2月至6月的单位缴费部分金额为“0”或者缴费金额减半的，属于按规定减免后实收金额。
7. 单位编号对应的单位名称：

单位编号  
126313

单位名称  
深圳市松立建设集团有限公司







松立建设

Songli Construction

土建工程师-张超

	专业名称: Professional Field <u>工民建</u>
姓名: Full Name <u>张 超</u>	资格名称 Qualificational Title <u>工程师</u>
身份证号: ID No. <u>610111198707081516</u>	批准时间 Approval Date <u>2013 年 8 月</u>
管理号: Administration No. <u>GB-1316493</u>	批准单位: Approved by <u>鄂州市人社局</u>
发证日期: Issue Date <u>2013 年 8 月</u>	批准文号 Approval No. <u>鄂州人社职[2013]83 号</u>
	评审组织: Evaluation Organization <u>市非公有制企业工程技术评审委员会</u>

姓名 张 超	
性别 男 民族 汉	
出生 1987 年 7 月 8 日	
住址 西安市灞桥区贺韶村四组 205号	
公民身份号码 610111198707081516	

	中华人民共和国 居民身份证
签发机关 西安市公安局灞桥分局	
有效期限 2019.02.19-2039.02.19	

## 深圳市社会保险历年参保缴费明细表（个人）

姓名：张超

社保电脑号：612531801

身份证号码：610111198707081516

页码：1

参保单位名称：深圳市松立建设集团有限公司

单位编号：126313

计算单位：元

缴费年	月	单位编号	养老保险			医疗保险				生育			工伤保险		失业保险		
			基数	单位交	个人交	险种	基数	单位交	个人交	险种	基数	单位交	基数	单位交	基数	单位交	个人交
2024	02	126313	3523.0	493.22	281.84	2	6475	97.13	32.38	1	6475	32.38	2360	9.2	2360	18.88	4.72
2024	03	126313	3523.0	493.22	281.84	2	6475	97.13	32.38	1	6475	32.38	2360	18.41	2360	18.88	4.72
2024	04	126313	3523.0	528.45	281.84	2	6475	97.13	32.38	1	6175	32.38	2360	18.41	2360	18.88	4.72
2024	05	126313	3523.0	528.45	281.84	2	6475	97.13	32.38	1	6175	32.38	2360	18.41	2360	18.88	4.72
2024	06	126313	3523.0	528.45	281.84	2	6475	97.13	32.38	1	6175	32.38	2360	18.41	2360	18.88	4.72
2024	07	126313	4492.0	673.8	359.36	2	6475	97.13	32.38	1	6175	32.38	2360	23.6	2360	18.88	4.72
2024	08	126313	4492.0	673.8	359.36	2	6475	97.13	32.38	1	6175	32.38	2360	23.6	2360	18.88	4.72
2024	09	126313	4492.0	673.8	359.36	2	6475	97.13	32.38	1	6175	32.38	2360	23.6	2360	18.88	4.72
2024	10	126313	4492.0	673.8	359.36	2	6475	97.13	32.38	1	6175	32.38	2360	23.6	2360	18.88	4.72
2024	11	126313	4492.0	673.8	359.36	2	6475	97.13	32.38	1	6175	32.38	2360	23.6	2360	18.88	4.72
2024	12	126313	4492.0	673.8	359.36	2	6475	97.13	32.38	1	6175	32.38	2360	23.6	2360	18.88	4.72
2025	01	126313	4492.0	718.72	359.36	2	6733	101.0	33.67	1	6733	33.67	2360	23.6	2360	18.88	4.72
2025	02	126313	4492.0	718.72	359.36	2	6733	101.0	33.67	1	6733	33.67	2360	23.6	2360	18.88	4.72
合计			8052.03	4284.08			1270.43	423.52			423.52			27.84	19.44	61.36	

### 备注：

1. 本证明可作为参保人在本单位参加社会保险的证明。向相关部门提供，查验部门可通过登录网址：<https://sipub.sz.gov.cn/vp/>，输入下列验证码（ 3391e5a19a41c1d8 ）核查，验证码有效期三个月。
2. 生育保险中的险种“1”为生育保险，“2”为生育医疗。
3. 医疗险种中的险种“1”为基本医疗保险一档，“2”为基本医疗保险二档，“4”为基本医疗保险三档，“5”为少儿/大学生医保（医疗保险二档），“6”为统筹医疗保险。
4. 上述“缴费明细”表中带“\*”标识为补缴，空行为断缴。
5. 居民养老保险、少儿/学生医疗保险缴费情况不在本清单中展示。
6. 如2020年2月至6月的单位缴费部分金额为“0”或者缴费金额减半的，属于按规定减免后实收金额。
7. 单位编号对应的单位名称：  
单位编号  
126313  
单位名称  
深圳市松立建设集团有限公司







## 广西壮族自治区职称证书

证书编号: GX12020000696

姓 名: 余思源

性 别: 男

身份证号: 450304198105181015

职称系列: 工程系列

级 别: 副高级

资格名称: 高级工程师

获取方式: 职称评审

专 业: 建筑给水排水工程

取得资格时间: 2019年12月

评审机构: 工程系列桂林市高级评审会

批准机关: 广西壮族自治区人力资源和社会保障厅

在线验证网址:



生成时间: 2020年01月19日





松立建设

Songli Construction

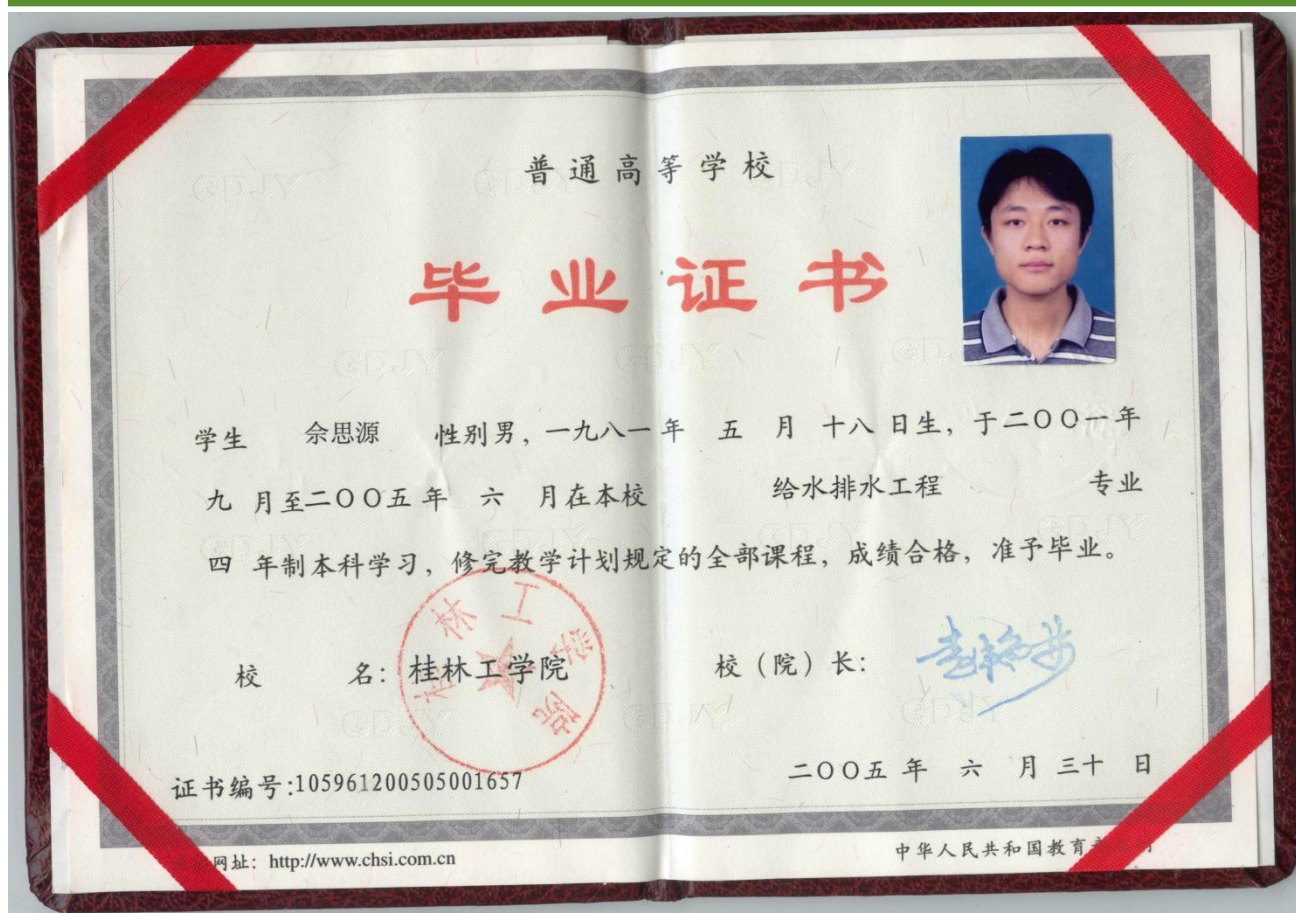

## 深圳市社会保险历年参保缴费明细表（个人）

姓名：余思源

社保电脑号：815111079

身份证号码：450304198105181015

页码：1

参保单位名称：深圳市松立建设集团有限公司

单位编号：126313

计算单位：元

缴费年	月	单位编号	养老保险			医疗保险			生育			工伤保险		失业保险		
			基数	单位交	个人交	险种	基数	单位交	个人交	险种	基数	单位交	基数	单位交	个人交	个人交
2024	04	126313	3523.0	528.45	281.84	2	6475	97.13	32.38	1	6475	32.38	2360	18.41	2360	18.88
2024	05	126313	3523.0	528.45	281.84	2	6475	97.13	32.38	1	6475	32.38	2360	18.41	2360	18.88
2024	06	126313	3523.0	528.45	281.84	2	6475	97.13	32.38	1	6475	32.38	2360	18.41	2360	18.88
2024	07	126313	4492.0	673.8	359.36	2	6475	97.13	32.38	1	6475	32.38	2360	23.6	2360	18.88
2024	08	126313	4492.0	673.8	359.36	2	6475	97.13	32.38	1	6475	32.38	2360	23.6	2360	18.88
2024	09	126313	4492.0	673.8	359.36	2	6475	97.13	32.38	1	6475	32.38	2360	23.6	2360	18.88
2024	10	126313	4492.0	673.8	359.36	2	6475	97.13	32.38	1	6475	32.38	2360	23.6	2360	18.88
2024	11	126313	4492.0	673.8	359.36	2	6475	97.13	32.38	1	6475	32.38	2360	23.6	2360	18.88
2024	12	126313	4492.0	673.8	359.36	2	6475	97.13	32.38	1	6475	32.38	2360	23.6	2360	18.88
2025	01	126313	4492.0	718.72	359.36	2	6733	101.0	33.67	1	6733	33.67	2360	23.6	2360	18.88
2025	02	126313	4492.0	718.72	359.36	2	6733	101.0	33.67	1	6733	33.67	2360	23.6	2360	18.88
合计			7065.59	3720.4			1076.17	358.76			358.76		277.08	107.68		51.92

备注：

1. 本证明可作为参保人在本单位参加社会保险的证明。向相关部门提供，查验部门可通过登录网址：<https://sipub.sz.gov.cn/vp/>，输入下列验证码（3391e5a19a41d1e4）核查，验证码有效期三个月。
2. 生育保险中的险种“1”为生育保险，“2”为生育医疗。
3. 医疗险种中的险种“1”为基本医疗保险一档，“2”为基本医疗保险二档，“4”为基本医疗保险三档，“5”为少儿/大学生医保（医疗保险二档），“6”为统筹医疗保险。
4. 上述“缴费明细”表中带“\*”标识为补缴，空行为断缴。
5. 居民养老保险、少儿/学生医疗保险缴费情况不在本清单中展示。
6. 如2020年2月至6月的单位缴费部分金额为“0”或者缴费金额减半的，属于按规定减免后实收金额。
7. 单位编号对应的单位名称：

单位编号  
126313

单位名称  
深圳市松立建设集团有限公司







造价工程师-文建春

82



姓名: 文建春

性别: 男

职称:

出生年月: 1974年01月16日

聘用单位: 北京恒华伟业科技股份有限公司

证书编号: 建[造]18110016933

初始注册日期: 2018年07月13日

注册机关盖章: 

发证日期: 2018年07月13日

注册造价工程师延续注册登记栏

第一次延续注册: 第二次延续注册:

有效期至: 有效期至:

省级(部门)注册初审机关 省级(部门)注册初审机关

公 章 公 章

年 月 日 年 月 日

第三次延续注册: 第四次延续注册:

有效期至: 有效期至:

省级(部门)注册初审机关 省级(部门)注册初审机关

公 章 公 章

年 月 日 年 月 日

注册造价工程师变更注册登记栏

第一次变更 第二次变更

原聘用单位: 现聘用单位: 文建春

原省级(部门)注册初审机关 现省级(部门)注册初审机关

公 章 公 章

年 月 日 年 月 日

原省级(部门)注册初审机关 现省级(部门)注册初审机关

公 章 公 章

年 月 日 2022年9月16日





松立建设

Songli Construction

 **造价工程师**  
Cost Engineer

本证书由中华人民共和国人力资源和社会保障部、住房和城乡建设部批准颁发，表明持证人通过全国统一组织的考试，取得造价工程师的执业资格。

   
中华人民共和国人力资源和社会保障部 中华人民共和国住房和城乡建设部

姓名: 文建春  
证件号码: 510226197401166615  
性别: 男  
出生年月: 1974年01月  
专业: 安装  
批准日期: 2017年10月22日  
管理号: 2017023550232014558002001368



 **中华人民共和国居民身份证**

签发机关 合川市公安局  
有效期限 2006.09.28-2026.09.28

姓名 文建春  
性别 男 民族 汉  
出生 1974 年 1 月 16 日  
住址 重庆市合川区南园路281号1单元5-1  
  
公民身份号码 510226197401166615

文建春

证件类型	居民身份证	证件号码	510226*****15	性别	男
注册证书所在单位名称	深圳市松立建设集团有限公司				

执业注册信息 个人工程业绩 个人业绩技术指标 不良行为 良好行为 黑名单记录

### 一级注册建造师

注册单位: 深圳市松立建设集团有限公司 注册编号/执业印章号: 粤 1502015201513754

注册专业: 建筑工程 有效期: 2025年09月28日

注册专业: 市政公用工程 有效期: 2025年09月28日

注册专业: 机电工程 有效期: 2025年09月28日

[查看证书变更记录 \(7\)](#) 

### 注册监理工程师

注册单位: 深圳市松立建设集团有限公司 证书编号: 00656843 注册编号/执业印章号: 11020130

注册专业: 房屋建筑工程 有效期: 2024年12月23日

注册专业: 市政公用工程 有效期: 2024年12月23日

[查看证书变更记录 \(2\)](#) 

### 一级注册造价工程师

注册单位: 深圳市松立建设集团有限公司 证书编号: 建[造]14184400017137 注册编号/执业印章号: B14184400017137

注册专业: 安装 有效期: 2026年07月12日

[查看证书变更记录 \(3\)](#) 



# 重庆市高级职称证书

此证表明持证人通过相应职称评审，具备相应专业技术水平。

姓 名：文建春

性 别：男

身份证号：510226197401166615

资格名称：高级工程师

专业名称：工程管理

评审组织：重庆市工程技术副高级职称社会人才评审委员会

评审时间：2021年12月22日

审批机关：重庆市职称改革办公室

批准文号：渝职改办（2022）21号

批准时间：2022年01月25日

编 号：202202369545

查询网址：<http://ggfw.rlsbj.cq.gov.cn/cqzyjsrew/positional-portal-web/certquery/index>

备 注：







松立建设

Songli Construction

成人高等教育

# 毕业证书



学生 文建春 性别 男, 1974 年 1 月 16 日生, 于 2006 年 2 月  
至 2009 年 1 月在本校 法学 专业  
专科起点函授学习, 修完 本 科教学计划规定的全部课程, 成绩合格, 准予  
毕业。

校 长:

杨卫

学 校:



批准文号: (89)教高三字001号

证书编号: 103355200905001734

2009 年 1 月 15 日

查询网址 <http://www.chsi.com.cn>

浙江大学监制

## 深圳市社会保险历年参保缴费明细表（个人）

姓名：文建春

社保电脑号：811084888

身份证号码：510226197401166615

页码：1

参保单位名称：深圳市松立建设集团有限公司

单位编号：126313

计算单位：元

缴费年	月	单位编号	养老保险			医疗保险			生育			工伤保险		失业保险			
			基数	单位交	个人交	险种	基数	单位交	个人交	险种	基数	单位交	基数	单位交	基数	单位交	个人交
2024	02	126313	3523.0	493.22	281.84	2	6475	97.13	32.38	1	6475	32.38	2360	9.2	2360	18.88	4.72
2024	03	126313	3523.0	493.22	281.84	2	6475	97.13	32.38	1	6475	32.38	2360	18.41	2360	18.88	4.72
2024	04	126313	3523.0	528.45	281.84	2	6475	97.13	32.38	1	6475	32.38	2360	18.41	2360	18.88	4.72
2024	05	126313	3523.0	528.45	281.84	2	6475	97.13	32.38	1	6475	32.38	2360	18.41	2360	18.88	4.72
2024	06	126313	3523.0	528.45	281.84	2	6475	97.13	32.38	1	6475	32.38	2360	18.41	2360	18.88	4.72
2024	07	126313	4492.0	673.8	359.36	2	6475	97.13	32.38	1	6475	32.38	2360	23.6	2360	18.88	4.72
2024	08	126313	4492.0	673.8	359.36	2	6475	97.13	32.38	1	6475	32.38	2360	23.6	2360	18.88	4.72
2024	09	126313	4492.0	673.8	359.36	2	6475	97.13	32.38	1	6475	32.38	2360	23.6	2360	18.88	4.72
2024	10	126313	4492.0	673.8	359.36	2	6475	97.13	32.38	1	6475	32.38	2360	23.6	2360	18.88	4.72
2024	11	126313	4492.0	673.8	359.36	2	6475	97.13	32.38	1	6475	32.38	2360	23.6	2360	18.88	4.72
2024	12	126313	4492.0	673.8	359.36	2	6475	97.13	32.38	1	6475	32.38	2360	23.6	2360	18.88	4.72
2025	01	126313	4492.0	718.72	359.36	2	6733	101.0	33.67	1	6733	33.67	2360	23.6	2360	18.88	4.72
2025	02	126313	4492.0	718.72	359.36	2	6733	101.0	33.67	1	6733	33.67	2360	23.6	2360	18.88	4.72
合计			8052.03	4284.08			1270.43	423.52			423.52			277.84	19.44	61.36	

### 备注：

1. 本证明可作为参保人在本单位参加社会保险的证明。向相关部门提供，查验部门可通过登录网址：<https://sipub.sz.gov.cn/vp/>，输入下列验证码（ 3391e5a19a41cc41 ）核查，验证码有效期三个月。
2. 生育保险中的险种“1”为生育保险，“2”为生育医疗。
3. 医疗险种中的险种“1”为基本医疗保险一档，“2”为基本医疗保险二档，“4”为基本医疗保险三档，“5”为少儿/大学生医保（医疗保险二档），“6”为统筹医疗保险。
4. 上述“缴费明细”表中带“\*”标识为补缴，空行为断缴。
5. 居民养老保险、少儿/学生医疗保险缴费情况不在本清单中展示。
6. 如2020年2月至6月的单位缴费部分金额为“0”或者缴费金额减半的，属于按规定减免后实收金额。
7. 单位编号对应的单位名称：

单位编号  
126313

单位名称  
深圳市松立建设集团有限公司

