

投标人基本情况表

| | | | | | |
|-------------------|---|-------------|-----------------|--|-----------------------|
| 企业注册名称 | 深圳联富建设集团有限公司 | 注册资本 | 10000 万元 | 成立日期 | 2022-08-17 |
| 企业法人代表 | 游从斌 | 企业技术人员数量（人） | | 41 | |
| 企业曾用名 （如有） | / | | | <input checked="" type="checkbox"/> 民营企业/ <input type="checkbox"/> 国有企业/ <input type="checkbox"/> 其他 | |
| 经营许可范围 | 承接总公司工程建设业务；园林绿化工程施工；体育场地设施工程施工。（除依法须经批准的项目外，凭营业执照依法自主开展经营活动）^房屋建筑和市政基础设施项目工程总承包；建设工程施工；建筑智能化工程施工；建设工程施工（除核电站建设经营、民用机场建设） | | | | |
| 企业资质情况 | 市政公用工程施工总承包一级、建筑工程施工总承包二级、建筑装饰装修二级、地基基础工程专业承包二级 | | | | |
| 联系人 | 李佳瀚 | 联系电话 | 136922 88236 | 邮箱 | 516214850@ qq. com |
| 投标人认为有必要让委托人了解的内容 | / | | | | |

备注：

- 1、投标人提供企业营业执照、资质证书及其他相关证明。
- 2、投标人可扩展、增加表格内容。

统一社会信用代码
91440300MA5HFMM38B

营业执照
(副本)

名称 深圳联富建设集团有限公司
类别 有限责任公司(法人独资)
成立日期 2022年08月17日
法定代表人 游从斌
住所 深圳市南山区沙河街道高发社区深云西二路天健科技大厦A座裙楼726

重要提示
1.商事主体的经营范围由章程确定。经营范围中属于法律、法规规定应当经批准的项目，取得许可审批文件后方可开展相关经营活动。
2.商事主体经营范围和许可审批项目等有关企业信用事项及年报信息和其他信用信息，请登录左下角的国家企业信用信息公示系统或扫描右上方的二维码查询。
3.各类商事主体每年须于成立周年之日起两个月内，向商事登记机关提交上一自然年度的年度报告。企业应当按照《企业信息公示暂行条例》第十条的规定向社会公示企业信息。

登记机关
2024年06月14日

<http://www.gsxt.gov.cn>国家市场监督管理总局监制

统一社会信用代码：91440300MA5HFMM38B

安全生产许可证

编号：(粤)JZ安许证字[2023]005228

企业名称：深圳联富建设集团有限公司
法定代表人：游从斌
单位地址：深圳市南山区沙河街道高发社区深云西二路天健科技大厦A座裙楼726
经济类型：有限责任公司(法人独资)
许可范围：建筑施工
有效期：2023年03月24日至2026年03月24日

发证机关：广东省住房和城乡建设厅
发证日期：2024年07月11日

中华人民共和国住房和城乡建设部 监制



建筑业企业资质证书

(副本)

企业名称: 深圳联富建设集团有限公司

详细地址: 深圳市南山区沙河街道高发社区深云西二路天健科技大厦A座裙楼726

统一社会信用代码
(或营业执照注册号): 91440300MA5HFMM38B

法定代表人: 游从斌

注册资本: 10000万元人民币

经济性质: 有限责任公司(法人独资)

证书编号: D144187092

有效期: 2028年12月22日

资质类别及等级:

市政公用工程施工总承包壹级。



发证机关:



中华人民共和国住房和城乡建设部制



建筑业企业资质证书

证书编号: D244646020

企业名称: 深圳联富建设集团有限公司

统一社会信用代码: 91440300MA5HFMM38B

法定代表人: 游从斌

注册地址: 深圳市南山区沙河街道高发社区深云西二路天健科技大厦A座裙楼726

有效期: 至 2028年12月04日

资质等级: 建筑工程施工总承包二级



先关注广东省住房和城乡建设厅微信公众号, 进入“粤建办事”扫码查验

发证机关: 广东省住房和城乡建设厅

发证日期: 2024年07月04日



建筑业企业资质证书

证书编号: D344688077

企业名称: 深圳联富建设集团有限公司

统一社会信用代码: 91440300MA5HFMM38B

法定代表人: 游从斌

注册地址: 深圳市南山区沙河街道高发社区深云西二路天健科技大厦A座裙楼726

有效期: 至 2028年09月06日

资质等级: 建筑装修装饰工程专业承包二级
地基基础工程专业承包二级



先关注广东省住房和城乡建设厅微信公众号, 进入“粤建办事”扫码查验

发证机关: 深圳市住房和建设局

发证日期: 2024年07月04日

1、投标人业绩情况（不评审）

企业业绩

| | | |
|--|---|--|
| 近 3 年最具代表性 已完工的同类工程 业绩 (上限 5 项) | 1 | 项目名称：南山花卉世界品质提升项目（施工）（简易招标） 合同金额：7178.10 万元 竣工验收日期：2024.08.30 |
| | 2 | 项目名称：深圳湾公园部分路段改造项目施工总承包工程 合同金额：2446.98 万元 竣工验收日期：2023.11.13 |
| | 3 | 项目名称：2021 年龙岗区龙岗河流域、观澜河流域、深圳河流域水务工程（碧道建设部分） 龙岗河干流碧道非示范段园建III标段 合同金额：9022.86 万元 竣工验收日期：在建 |
| | 4 | 项目名称：留仙苑等 6 个小区、大冲城市花园等 7 个小区优质饮用水入户工程 合同金额：4434.03 万元 竣工验收日期：在建 |
| | 5 | 项目名称：深圳人才公园二期项目建筑工程（简易招标） 合同金额：8258.85 万元 竣工验收日期：在建 |
| 说明： 提供近 3 年（从招标公告发布之日起倒推，以竣工验收报告日期为准）投标人自认为最具代表性已完工的同类工程业绩。（不超过 5 项，若所提供业绩超过 5 项，统计时只计取前 5 项业绩） 注：证明文件提供中标通知书（若有）、合同关键页（含项目名称、合同范围、合同金额、双方签字盖章等）、竣工验收证明（含竣工验收时间）等证明材料原件扫描件，原件备查（须证明业绩符合上述要求）。 | | |

注：按《资信标要求一览汇总表》提供相关证明材料。



联合体协议书

联合体共同投标协议

致 华润置地城市运营管理(深圳)有限公司/深圳市深汇通泰丰物业发展有限公司：

我方决定组成联合体共同参加该项目的投标，若中标，联合体各成员向招标人承担连带责任。我方授权委托本协议牵头人，代表所有联合体成员参加投标、提交投标文件，以及与招标人签订合同，负责整个合同实施阶段的协调工作。

本投标协议同时作为法定代表人证书和法人授权委托书。

联合体牵头单位（盖章）：广东联恒建设工程有限公司

法定代表人（签字或盖章）：吴永松

授权委托人（签字或盖章）：吴永松

单位地址：深圳市龙岗区宝龙街道同德社区吓坑第一工业区 11 号 101

邮编：518000

联系电话：0755-82550866 传真：0755-88602766

分工内容：负责包括但不限于配套建筑、装饰装修工程、屋面及防水工程、景观工程、绿化工程、铺装工程、给排水工程、电气工程、管线及电力迁改工程以及发包人交与总承包人的其他工作。

联合体成员单位（盖章）：深圳联恒建设工程有限公司

法定代表人（签字或盖章）：吴永松

授权委托人（签字或盖章）：吴永松

单位地址：深圳市前海深港合作区南山街道北环大道与月亮湾大道交汇处前海公共安全科学研究院大楼 A302 邮编：518000

联系电话：0755-26403466 传真：0755-26403466

分工内容：作为深圳市南山区本地注册企业，负责接收招标人依据合同所支付的全部工程款（含农民工工资），并缴纳与之有关的一切合法税费，并向招标人开具增值税专用发票；负责配套道路工程（道路修缮处理、新建路基、路面）、市政道路面层改造提升工程的施工内容工作。

签订日期：2023 年 10 月 09 日

施工合同

合同编号：CRLCJ-NS15-HHSJ01-ZB-231001

【南山花卉世界品质提升项目（施工）（简易招标）】合 同

委托人（业主方）：深圳市深汇通泰丰物业发展有限公司

发包人（甲方）：华润置地城市运营管理（深圳）有限公司

总承包人（乙方）：广东联富建设工程有限公司//深圳联富建设集团
有限公司

2023 年【11】月

第一部分 合同协议书

委托人（业主方）：深圳市深汇通泰丰物业发展有限公司

地址：深圳市南山区阳光科创中心 A 座 14 楼

法定代表人：黄智锋

联系人：余生钦

联系电话：17727405967

电子邮箱：/

传真：/

发包人（甲方）：华润置地城市运营管理（深圳）有限公司

地址：深圳市南山区深南大道 9668 号华润置地大厦 B 座 21 楼

法定代表人：蒋慕川

联系人：许豪

联系电话：18320753109

电子邮箱：xuhao123@crland.com.cn

传真：/

施工总承包人（乙方）：广东联富建设工程有限公司//深圳联富建设集团有限公司

地址：深圳市龙岗区宝龙街道同德社区吓坑第一工业区 11 号 101//深圳市前海深港合作区
南山街道北环大道与月亮湾大道交汇处前海公共安全科学研究院大楼 A302

法定代表人：吴水林//游泽丰

联系人：游丽璇

联系电话：13414033761

电子邮箱：1577891274@qq.com

传真：0755-88602766

鉴于：

1. 总承包人已明确知悉：2023 年 9 月 8 日，委托人【深圳市深汇通泰丰物业发展有限公司】（以下简称“委托人”）与发包人签署《代建合同》，委托发包人实施代建，并且总承包人已认真查阅、理解委托人招标文件的全部内容，并对委托人授予发包人的权利无任何异议。

2. 总承包人愿意按照本协议的条件承揽本项目的施工。

依照《中华人民共和国民法典》及其他有关法律、法规、规章，并结合深圳市有关规定及本工程的招标文件要求，遵循平等、自愿、公平和诚实信用的原则，各方经友好协商，特订立本合同，以资共同遵守。

一、工程概况

工程名称：南山花卉世界品质提升项目（施工）（简易招标）

工程地点：深圳市南山区，前海公园南侧、深南大道北侧、东临前海路、西临月亮湾大道。

工程内容：南山花卉世界品质提升项目，位于深圳市南山区，前海公园南侧、深南大道北侧、东临前海路、西临月亮湾大道，占地面积约 6 万 m²，现状建筑面积约 3 万 m²。

南山花卉世界品质提升项目建设内容包括但不限于：重点建筑改造、主街立面改造、内街立面修缮、卫生间易地改造、新建垃圾收集点、钟塔改造、园建更新、绿化更新、照明升级、市政道路面层改造提升等品质提升工程。

建筑面积： 平方米

工程立项批准文号：深南山发改备案（2023）0389 号

资金来源：社会投资 100%

二、工程承包范围

包括但不限于配套建筑、装饰装修工程、屋面及防水工程、配套道路工程（道路修缮处理、新建路基、路面）、市政道路面层改造提升、景观工程、绿化工程、铺装工程、给排水工程、电气工程、管线及电力迁改工程等以及发包人交与总承包人的其他工作；所有的细目详见图纸要求及合同条款，发包人在实施过程中根据本工程实际情况有权增减部分内容，总承包人不能拒绝执行。

1. 市政公用及配套专业工程、其他工程：（在□内打√，并填写相应的工程量）

| | | | |
|--|------------------|-------------------------------------|----------------|
| <input type="checkbox"/> 七通一平工程 | 万平方米 | <input type="checkbox"/> 电信管道工程 | 米 |
| <input type="checkbox"/> 挡墙护坡工程 | 长： 米； 宽： 米； 高： 米 | <input type="checkbox"/> 电力管道工程 | 米 |
| <input type="checkbox"/> 软基处理工程 | 万平方米 | <input type="checkbox"/> 污水处理厂及配套工程 | 立方米/d |
| <input type="checkbox"/> 水厂及配套工程 | 立方米/d | <input type="checkbox"/> 污泥处理厂及配套工程 | 立方米/d |
| <input type="checkbox"/> 给水管道工程 | 米 | <input type="checkbox"/> 泵站工程 | 平方米 |
| <input type="checkbox"/> 道路工程 | 长： 米 宽： 米 | <input type="checkbox"/> 隧道工程 | 长： 米 宽： 米 高： 米 |
| <input type="checkbox"/> 桥梁工程 | 座 | <input type="checkbox"/> 道路改造工程 | 长： 米 宽： 米 |
| <input type="checkbox"/> 排水箱涵工程 | 长： 米 宽： 米 高： 米 | <input type="checkbox"/> 路灯照明工程 | 座 |
| <input type="checkbox"/> 交通监控、收费综合系统工程 | | <input type="checkbox"/> 绿化工程 | 米 |
| <input type="checkbox"/> 交通安全设施工程 | 米 | <input type="checkbox"/> 燃气工程 | 米 |
| <input checked="" type="checkbox"/> 其它：市政道路面层改造提升。 | | | |

2. 房屋建筑及配套专业工程：（在□内打√，并填写相应的工程量）

| | | |
|--|--|-------------------------------|
| <input type="checkbox"/> 地基与基础工程 （ <input type="checkbox"/> 基础 <input type="checkbox"/> 基坑支护 <input type="checkbox"/> 边坡 <input type="checkbox"/> 土石方 <input type="checkbox"/> 其它_____）； | | |
| <input type="checkbox"/> 主体结构工程 （ <input type="checkbox"/> 钢筋混凝土 <input type="checkbox"/> 钢结构 <input type="checkbox"/> 网架 <input type="checkbox"/> 索膜结构 <input type="checkbox"/> 其它_____）； | | |
| <input checked="" type="checkbox"/> 装饰装修工程 （ <input type="checkbox"/> 金属门窗 <input type="checkbox"/> 幕墙： 平方米 <input type="checkbox"/> 其它_____）； | | |
| <input type="checkbox"/> 通风与空调 （ <input type="checkbox"/> 通风 <input type="checkbox"/> 空调 <input type="checkbox"/> 其它_____）； | | |
| <input checked="" type="checkbox"/> 建筑给排水及供暖 （ <input checked="" type="checkbox"/> 室内给、排水系统 <input checked="" type="checkbox"/> 室外给、排水系统 <input type="checkbox"/> 其它_____）； | | |
| <input checked="" type="checkbox"/> 建筑电气工程 （ <input type="checkbox"/> 室外电气 <input type="checkbox"/> 电气照明 <input type="checkbox"/> 其它_____）； | | |
| <input type="checkbox"/> 智能建筑 | （ <input type="checkbox"/> 综合布线系统 <input type="checkbox"/> 信息网络系统 <input type="checkbox"/> 其它_____）； | |
| <input checked="" type="checkbox"/> 屋面及防水工程 | <input type="checkbox"/> 建筑节能 | <input type="checkbox"/> 消防工程 |
| <input type="checkbox"/> 室外工程 （ <input type="checkbox"/> 室外设施_____ <input type="checkbox"/> 附属建筑_____ <input type="checkbox"/> 室外环境_____）。 | | |
| <input type="checkbox"/> 燃气工程 （户数：_____户； 庭院管：_____米） | | |

3. 二次装饰装修工程：（在□内打√，并填写相应的工程量）

| | | | | |
|---|-----------------------------|-------------------------------|-------------------------------|-------------------------------|
| <input type="checkbox"/> 消防工程 | <input type="checkbox"/> 门窗 | <input type="checkbox"/> 防水工程 | <input type="checkbox"/> 电气照明 | <input type="checkbox"/> 建筑节能 |
| <input type="checkbox"/> 通风与空调（ <input type="checkbox"/> 通风 <input type="checkbox"/> 空调 <input type="checkbox"/> 其它_____）； | | | | |
| <input type="checkbox"/> 建筑给排水及供暖（ <input type="checkbox"/> 室内给、排水系统 <input type="checkbox"/> 室外给、排水系统 <input type="checkbox"/> 其它_____）； | | | | |
| <input type="checkbox"/> 智能建筑（ <input type="checkbox"/> 综合布线系统 <input type="checkbox"/> 信息网络系统 <input type="checkbox"/> 其它_____）； | | | | |
| <input type="checkbox"/> 装饰装修（ <input type="checkbox"/> 抹灰 <input type="checkbox"/> 涂饰 <input type="checkbox"/> 饰面板（砖） <input type="checkbox"/> 吊顶 <input type="checkbox"/> 其它_____）； | | | | |
| <input type="checkbox"/> 其它：_____ | | | | |

4. 其他工程

配套建筑、配套道路工程（道路修缮处理、新建路基、路面）、景观工程、绿化工程、铺装工程、管线及电力迁改工程等。

三、合同工期

计划开工日期：2023 年 11 月 15 日（实际开工日期以监理人签发的开工令日期或开工报告中的开工日期为准）

计划竣工日期：2024 年 11 月 9 日

合同工期总日历天数：360 日历天

四、工程质量标准

工程质量达到合格标准：工程质量应符合国家、广东省、深圳市现行有关法律、法规、规范和技术标准；符合现行国家、行业及地方质量验收规范。满足华润置地深圳大区及城市建设事业部第三方检查过程及交付评估要求。参照标准:最新的现行国家、行业和地方相关技术规范 and 标准。当约定的质量要求与相关法律、法规、规范和技术标准矛盾时，以较高要求为准。

五、合同价款

本合同签约合同价（含税）为：人民币（大写）柒仟壹佰柒拾捌万壹仟零陆拾叁元零贰分（¥71781063.02 元）。

其中：

(1)材料和工程设备暂估价金额：

人民币（大写）____/____（¥____/____元）；

(2) 专业工程暂估价金额：

人民币（大写）____/____（¥____/____元）；

(3) 暂列金额：

人民币（大写）叁佰陆拾万捌仟叁佰肆拾伍元贰角壹分（¥3608345.21 元）。

六、工人工资专用账户信息

工人工资款支付专用账户名称：_____

工人工资款支付专用账户开户银行：_____

工人工资款支付专用账户号：_____

七、组成合同的文件

组成本合同的文件及优先解释顺序与本合同通用条款 1.5 款的规定一致：

(1) 本合同签订后三方新签订的补充协议；

(2) 本合同第一部分的协议书；

(3) 中标通知书；

(4) 招标答疑补遗；

(5) 本合同第四部分补充条款（如有）；

(6) 本合同第三部分的专用条款；

(7) 本合同附件；

(8) 本合同第二部分的通用条款；

(9) 本工程招标文件（含投标报价规定）；

(10) 投标文件（包括总承包人在评标期间和合同谈判过程中递交和确认并经发包人同意的对有关问题的补充资料和澄清文件等）；

(11) 现行的标准、规范、规定及有关技术文件；

(12) 图纸和技术规格书；

(13) 已标价工程量清单；

(14) 工程质量保修书；

委托人、发包人和总承包人三方有关本工程的变更、签证、洽商、索赔、询价采购凭证等书面文件及组成合同的其他文件也属于合同的一部分。

八、词语含义

本协议中有关词语含义与通用合同条款及专用合同条款定义相同。

九、三方承诺

1、总承包人向发包人承诺，按照法律规定及合同约定进行施工、竣工，确保工程质量和安全，不进行转包及违法分包，并在质量保修期内承担工程质量保修责任，并履行本合同所约定的全部义务。

2、发包人向总承包人承诺，按照合同约定的期限和方式审核合同价款及其他应当的款项的付款请求，并履行本合同所约定的全部义务。

3、委托人向承包人承诺，按照本合同约定方式支付合同价款及其它应当支付的款项。

十、合同份数

本合同一式拾贰份，发包人叁份，总承包人叁份，委托人执陆份，均具有同等法律效力。

十一、合同生效

合同订立时间：2023年11月8日

合同订立地点：深圳市

本合同如有未尽事宜，三方可另行协商签订补充合同。本合同经三方代表签字并盖章后成立并生效，至三方在本合同下的义务全部履行完毕后终止。

（转下页）

(本页为签字页，无正文)

委 托 人：深圳市深汇通泰丰物业发展有限公司（公章）

住 所：深圳市南山区阳光科创中心 A 座 4 楼

法定代表人：黄智锋

委托代理人：黄智锋

电 话：44030500433105

传 真：/

开 户 银 行：/

账 号：/

邮 政 编 码：/

发 包 人：华润置地城市运营管理（深圳）有限公司（公章）

住 所：深圳市南山区深南大道 9668 号华润置地大厦 21 楼

法定代表人：蒋慕川

委托代理人：/

电 话：/

传 真：/

开 户 银 行：/

账 号：/

邮 政 编 码：/

总承包人：广东联富建设工程有限公司//深圳联富建设集团有限公司（公章）

住 所：深圳市南山区前海建工苑//深圳市前海深港合作区南山街道北环大道与月亮湾大道交汇处前海公共安全科学研究院大楼

法定代表人：吴水林//游泽丰

委托代理人：吴水林

电 话：3414033761

传 真：0755-88602766

开 户 银 行：中国建设银行股份有限公司深圳水贝珠宝支行
账 号：44250100017000001186
邮 政 编 码：518000

变更（备案）通知书

22309056390

华润置地城市运营管理（深圳）有限公司：

我局已于二〇二三年十一月二十九日对你企业申请的（法定代表人信息）变更予以核准；对你企业的（总经理、董事成员）予以备案，具体核准变更（备案）事项如下：

备案前总经理：黄景庆（总经理）

备案后总经理：李巍（总经理）

备案前董事成员：蒋慕川（执行董事）

备案后董事成员：方朋（执行董事）

变更前法定代表人信息：蒋慕川

变更后法定代表人信息：方朋

税务部门重要提示：如您在税务局使用防伪税控系统开具增值税发票，因变更名称、住所，需到原税务局主管税务机关办税服务厅办理防伪税控设备变更发行。



竣工验收报告

单位（子单位）竣工验收报告

GD-E1-914 ☐☐☐

工程名称：南山花卉世界品质提升项目（施工）二期

验收日期：

建设单位（盖章）：深圳市深汇通泰丰物业发展有限公司

代建单位（盖章）：华润置地城市运营管理（深圳）有限公司



* GD- E1- 914 *

一、工程概况

GD-E1-914/2

| | | | | | |
|------------|--|--------|----------------|------|--|
| 工程名称 | 南山花卉世界品质提升项目（施工）二期 | | | | |
| 工程地点 | 南山区 | 建筑面积 | 约3万㎡ | 工程造价 | |
| 结构类型 | / | 层数 | 地上：2层 地下：/层 | | |
| 施工许可证号 | / | 监理许可证号 | / | | |
| 开工日期 | 2024年4月1日 | 验收日期 | 2024年8月30日 | | |
| 监督单位 | / | 监督编号 | / | | |
| 建设单位 | 深圳市深汇通泰丰物业发展有限公司 | | | | |
| 代建单位 | 华润置地城市运营管理（深圳）有限公司 | | | | |
| 勘察单位 | 深圳市大升勘测技术有限公司 | | | | |
| 设计单位 | 华东建筑设计研究院有限公司（牵头人）、深圳席得建筑设计有限公司（联合体成员） | | | | |
| 总包单位 | 广东联富建设工程有限公司/深圳联富建设集团有限公司 | | | | |
| 承建单位（土建） | / | | | | |
| 承建单位（设备安装） | / | | | | |
| 承建单位（装修） | / | | | | |
| 监理单位 | 深圳市华建工程项目管理有限公司 | | | | |
| 施工图审查单位 | / | | | | |



* GD - E 1 - 9 1 4 / 2 *

二、工程竣工验收实施情况

GD-E1-914/3

(一) 验收组织

建设单位组织勘察、设计、施工、监理单位和其他有关专家组成验收组，根据工程特点，下设若干个专业组。

1. 验收组

| | |
|-----|---|
| 组长 | 黄智锋 |
| 副组长 | 黄应夫、许豪、欧阳毅新、邱铭国、彭奕涛、李小波 |
| 组员 | 林良宏、马景坤、廖历历、余生钦、方哲铭、童鹏江、李万权、唐炜明、刘南进、林志娟、刘卿云、杨阳、林灿龙、黄天恩、陈乔钟、黄超、吴鹏文、林晓森、郑康荣、谢少航、马兴展、吴喜贞、赵少宾、庄凯生、刘启武、郑振宣 |

2. 专业组

| 专业组 | 组长 | 组员 |
|----------|-----|----------------------------|
| 建筑工程 | 陈乔钟 | 林良宏、廖历历、林志娟、刘南进、黄天恩、谢少航 |
| 建筑设备安装工程 | 黄超 | 马景坤、方哲铭、李万权、唐炜明、马兴展、吴喜贞 |
| 工程质控资料 | 林安 | 余生钦、童鹏江、许豪、郑康荣、赵少宾、庄凯生、吴鹏文 |

(二) 验收程序

1. 建设单位主持验收会议。
2. 建设、勘察、设计、施工、监理单位介绍工程合同履行情况和在工程建设各个环节执行法律、法规和工程建设强制性标准情况。
3. 审阅建设、勘察、设计、施工、监理单位的工程档案资料。
4. 验收组实地查验工程质量。
5. 专业验收组发表意见，验收组形成工程竣工验收意见并签名。



* GD - E 1 - 9 1 4 / 3 *

三、工程质量评定

GD-E1-914/4 ☐ ☐ ☐

| 分部（系统、成套设备）工程名称 | 验收意见/备注 | 质量控制资料核查结果统计 | 主要使用功能和安全性能资料核查/实体质量抽查结果统计 | 观感质量验收抽查结果统计 |
|-----------------|---------|--|--|--|
| 地基与基础 | 同意验收 | 共 8 项，其中： 经审查符合要求 8 项 经核定符合要求 8 项 | 共 5 项，其中： 资料核查符合要求 5 项 实体抽查符合要求 5 项 | 共 5 项，其中： 评价为“好”的 5 项 评价为“一般”的 0 项 |
| 主体结构 | 同意验收 | 共 8 项，其中： 经审查符合要求 8 项 经核定符合要求 8 项 | 共 5 项，其中： 资料核查符合要求 5 项 实体抽查符合要求 5 项 | 共 5 项，其中： 评价为“好”的 5 项 评价为“一般”的 0 项 |
| 建筑装饰装修 | 同意验收 | 共 5 项，其中： 经审查符合要求 5 项 经核定符合要求 5 项 | 共 5 项，其中： 资料核查符合要求 5 项 实体抽查符合要求 5 项 | 共 5 项，其中： 评价为“好”的 4 项 评价为“一般”的 1 项 |
| 屋面 | 同意验收 | 共 4 项，其中： 经审查符合要求 4 项 经核定符合要求 4 项 | 共 11 项，其中： 资料核查符合要求 11 项 实体抽查符合要求 11 项 | 共 11 项，其中： 评价为“好”的 11 项 评价为“一般”的 0 项 |
| 建筑给水、排水及采暖 | 同意验收 | 共 7 项，其中： 经审查符合要求 7 项 经核定符合要求 7 项 | 共 2 项，其中： 资料核查符合要求 2 项 实体抽查符合要求 2 项 | 共 2 项，其中： 评价为“好”的 2 项 评价为“一般”的 0 项 |
| 通风与空调 | 同意验收 | 共 20 项，其中： 经审查符合要求 20 项 经核定符合要求 20 项 | 共 20 项，其中： 资料核查符合要求 10 项 实体抽查符合要求 10 项 | 共 17 项，其中： 评价为“好”的 17 项 评价为“一般”的 0 项 |
| 建筑电气 | 同意验收 | 共 6 项，其中： 经审查符合要求 6 项 经核定符合要求 6 项 | 共 4 项，其中： 资料核查符合要求 4 项 实体抽查符合要求 4 项 | 共 3 项，其中： 评价为“好”的 3 项 评价为“一般”的 0 项 |
| 智能建筑 | 同意验收 | 共 7 项，其中： 经审查符合要求 7 项 经核定符合要求 7 项 | 共 4 项，其中： 资料核查符合要求 4 项 实体抽查符合要求 4 项 | 共 2 项，其中： 评价为“好”的 2 项 评价为“一般”的 0 项 |
| 建筑节能 | / | 共 项，其中： 经审查符合要求 项 经核定符合要求 项 | 共 项，其中： 资料核查符合要求 项 实体抽查符合要求 项 | 共 项，其中： 评价为“好”的 项 评价为“一般”的 项 |
| 电梯 | / | 共 项，其中： 经审查符合要求 项 经核定符合要求 项 | 共 项，其中： 资料核查符合要求 项 实体抽查符合要求 项 | 共 项，其中： 评价为“好”的 项 评价为“一般”的 项 |
| | | 共 项，其中： 经审查符合要求 项 经核定符合要求 项 | 共 项，其中： 资料核查符合要求 项 实体抽查符合要求 项 | 共 项，其中： 评价为“好”的 项 评价为“一般”的 项 |
| | | 共 项，其中： 经审查符合要求 项 经核定符合要求 项 | 共 项，其中： 资料核查符合要求 项 实体抽查符合要求 项 | 共 项，其中： 评价为“好”的 项 评价为“一般”的 项 |
| | | 共 项，其中： 经审查符合要求 项 经核定符合要求 项 | 共 项，其中： 资料核查符合要求 项 实体抽查符合要求 项 | 共 项，其中： 评价为“好”的 项 评价为“一般”的 项 |



* GD - E1 - 914 / 4 *

四、验收人员签名：

GD-E1-914/5

| 序号 | 工作单位 | 签名 |
|----|------------------|-----|
| 1 | 深圳市深汇通泰丰物业发展有限公司 | 郭智雄 |
| 2 | 深圳市深汇通泰丰物业发展有限公司 | 陈子 |
| 3 | 深圳市深汇通泰丰物业发展有限公司 | 郭子 |
| 4 | 深圳市深汇通泰丰物业发展有限公司 | |
| 5 | 深圳市深汇通泰丰物业发展有限公司 | |
| 6 | 深圳市深汇通泰丰物业发展有限公司 | |
| 7 | 深圳市深汇通泰丰物业发展有限公司 | 马景坤 |
| 8 | 深圳市深汇通泰丰物业发展有限公司 | 林松 |
| 9 | 深圳市深汇通泰丰物业发展有限公司 | 黄城 |
| 10 | 深圳市深汇通泰丰物业发展有限公司 | 万哲路 |
| 11 | 深圳市深汇通泰丰物业发展有限公司 | |
| 12 | 深圳市深汇通泰丰物业发展有限公司 | |
| 13 | 深圳市深汇通泰丰物业发展有限公司 | |
| 14 | 深圳市深汇通泰丰物业发展有限公司 | |
| 15 | 深圳市深汇通泰丰物业发展有限公司 | |
| 16 | 深圳市深汇通泰丰物业发展有限公司 | |
| 17 | 深圳市深汇通泰丰物业发展有限公司 | |
| 18 | 深圳市深汇通泰丰物业发展有限公司 | |
| 19 | 深圳市深汇通泰丰物业发展有限公司 | |
| 20 | 深圳市深汇通泰丰物业发展有限公司 | |
| 21 | 深圳市深汇通泰丰物业发展有限公司 | |
| 22 | 深圳市深汇通泰丰物业发展有限公司 | |
| 23 | 深圳市深汇通泰丰物业发展有限公司 | |
| 24 | 深圳市深汇通泰丰物业发展有限公司 | |
| 25 | 深圳市深汇通泰丰物业发展有限公司 | |
| 26 | 深圳市深汇通泰丰物业发展有限公司 | |
| | | |



* GD - E 1 - 9 1 4 / 5 *

四、验收人员签名：

GD-E1-914/5

| 序号 | 工作单位 | 签名 |
|----|--------------------|----|
| 1 | 华润置地城市运营管理（深圳）有限公司 | 陈永 |
| 2 | 华润置地城市运营管理（深圳）有限公司 | |
| 3 | 华润置地城市运营管理（深圳）有限公司 | |
| 4 | 华润置地城市运营管理（深圳）有限公司 | |
| 5 | 华润置地城市运营管理（深圳）有限公司 | |
| 6 | 华润置地城市运营管理（深圳）有限公司 | |
| 7 | 华润置地城市运营管理（深圳）有限公司 | |
| 8 | 华润置地城市运营管理（深圳）有限公司 | |
| 9 | 华润置地城市运营管理（深圳）有限公司 | |
| 10 | 华润置地城市运营管理（深圳）有限公司 | |
| 11 | 华润置地城市运营管理（深圳）有限公司 | |
| 12 | 华润置地城市运营管理（深圳）有限公司 | |
| 13 | 华润置地城市运营管理（深圳）有限公司 | |
| 14 | 华润置地城市运营管理（深圳）有限公司 | |
| 15 | 华润置地城市运营管理（深圳）有限公司 | |
| 16 | 华润置地城市运营管理（深圳）有限公司 | |
| 17 | 华润置地城市运营管理（深圳）有限公司 | |
| 18 | 华润置地城市运营管理（深圳）有限公司 | |
| 19 | 华润置地城市运营管理（深圳）有限公司 | |
| 20 | 华润置地城市运营管理（深圳）有限公司 | |
| 21 | 华润置地城市运营管理（深圳）有限公司 | |
| 22 | 华润置地城市运营管理（深圳）有限公司 | |
| 23 | 华润置地城市运营管理（深圳）有限公司 | |
| 24 | 华润置地城市运营管理（深圳）有限公司 | |
| 25 | 华润置地城市运营管理（深圳）有限公司 | |
| 26 | 华润置地城市运营管理（深圳）有限公司 | |
| | | |



* GD - E 1 - 9 1 4 / 5 *

四、验收人员签名：

GD-E1-914/5

| 序号 | 工作单位 | 签名 |
|----|---------------------------|-----|
| 1 | 广东联富建设工程有限公司/深圳联富建设集团有限公司 | 李永波 |
| 2 | 广东联富建设工程有限公司/深圳联富建设集团有限公司 | 李永波 |
| 3 | 广东联富建设工程有限公司/深圳联富建设集团有限公司 | 林晓南 |
| 4 | 广东联富建设工程有限公司/深圳联富建设集团有限公司 | 谢少航 |
| 5 | 广东联富建设工程有限公司/深圳联富建设集团有限公司 | 吴兴良 |
| 6 | 广东联富建设工程有限公司/深圳联富建设集团有限公司 | 李永波 |
| 7 | 广东联富建设工程有限公司/深圳联富建设集团有限公司 | 李永波 |
| 8 | 广东联富建设工程有限公司/深圳联富建设集团有限公司 | 李永波 |
| 9 | 广东联富建设工程有限公司/深圳联富建设集团有限公司 | 刘武武 |
| 10 | 广东联富建设工程有限公司/深圳联富建设集团有限公司 | 游若杰 |
| 11 | 广东联富建设工程有限公司/深圳联富建设集团有限公司 | 游若杰 |
| 12 | 广东联富建设工程有限公司/深圳联富建设集团有限公司 | 李永波 |
| 13 | 广东联富建设工程有限公司/深圳联富建设集团有限公司 | 李永波 |
| 14 | 广东联富建设工程有限公司/深圳联富建设集团有限公司 | 李永波 |
| 15 | 广东联富建设工程有限公司/深圳联富建设集团有限公司 | |
| 16 | 广东联富建设工程有限公司/深圳联富建设集团有限公司 | |
| 17 | 广东联富建设工程有限公司/深圳联富建设集团有限公司 | |
| 18 | 广东联富建设工程有限公司/深圳联富建设集团有限公司 | |
| 19 | 广东联富建设工程有限公司/深圳联富建设集团有限公司 | |
| 20 | 广东联富建设工程有限公司/深圳联富建设集团有限公司 | |
| 21 | 广东联富建设工程有限公司/深圳联富建设集团有限公司 | |
| 22 | 广东联富建设工程有限公司/深圳联富建设集团有限公司 | |
| 23 | 广东联富建设工程有限公司/深圳联富建设集团有限公司 | |
| 24 | 广东联富建设工程有限公司/深圳联富建设集团有限公司 | |
| 25 | 广东联富建设工程有限公司/深圳联富建设集团有限公司 | |
| 26 | 广东联富建设工程有限公司/深圳联富建设集团有限公司 | |



* GD - E 1 - 9 1 4 / 5 *

(五) 工程验收结论及备注

GD-E1-914/6



- 1、本工程已完成工程设计和合同约定的内容，质量达到合格标准。
- 2、质量控制资料及施工技术资料齐全、有效。
- 3、安全和主要使用功能核查符合要求。
- 4、工程外观良好，符合要求。
- 5、实体抽查情况符合要求。
- 6、上级部门责令整改的问题已全部整改到位。
- 7、本工程经建设、设计、施工、监理、勘察各方主体单位进行综合验收，经工程综合验收小组评定，达成一致意见，工程质量符合设计及现行施工质量验收规范要求。同意验收合格并交付使用。

建设单位:



单位(项目)负责人:

年 月

代建单位:



单位(项目)负责人:

年 月 日

监理单位:



总监理工程师:

年 月 日

施工单位:



单位(项目)负责人:

年 月

设计单位:



单位(项目)负责人:

年 月 日

勘察单位:



单位(项目)负责人:

年 月 日



* GD - E1 - 914 / 6 *

单位（子单位）竣工验收报告

GD-E1-914

工程名称：南山花卉世界品质提升项目（施工）一期

验收日期：2023年12月30日

建设单位（盖章）：深圳市深汇通泰丰物业发展有限公司

代建单位（盖章）：华润置地城市运营管理（深圳）有限公司



* GD - E 1 - 9 1 4 *

一、工程概况

GD-E1-914/2

| | | | | | |
|------------|--|--------|--------------|--------|--|
| 工程名称 | 南山花卉世界品质提升项目（施工）一期 | | | | |
| 工程地点 | 南山区 | 建筑面积 | 约3万m³ | 工程造价 | |
| 结构类型 | / | 层数 | 地上：2 地下：/ | 层 层 | |
| 施工许可证号 | / | 监理许可证号 | / | | |
| 开工日期 | 2023年11月8日 | 验收日期 | 2023年12月30日 | | |
| 监督单位 | / | 监督编号 | / | | |
| 建设单位 | 深圳市深汇通泰丰物业发展有限公司 | | | | |
| 代建单位 | 华润置地城市运营管理（深圳）有限公司 | | | | |
| 勘察单位 | 深圳市大升勘测技术有限公司 | | | | |
| 设计单位 | 华东建筑设计研究院有限公司（牵头人）、深圳席得建筑设计有限公司（联合体成员） | | | | |
| 总包单位 | 广东联富建设工程有限公司/深圳联富建设集团有限公司 | | | | |
| 承建单位（土建） | / | | | | |
| 承建单位（设备安装） | / | | | | |
| 承建单位（装修） | / | | | | |
| 监理单位 | 深圳市华建工程项目管理有限公司 | | | | |
| 施工图审查单位 | / | | | | |



* GD - E 1 - 9 1 4 / 2 *

二、工程竣工验收实施情况

GD-E1-914/3

(一) 验收组织

建设单位组织勘察、设计、施工、监理等单位和其他有关专家组成验收组，根据工程特点，下设若干个专业组。

1. 验收组

| | |
|-----|---|
| 组长 | 黄智锋 |
| 副组长 | 黄应夫、许豪、欧阳毅新、邱铭国、彭奕涛、李小波 |
| 组员 | 林良宏、马景坤、廖历历、余生钦、方哲铭、童鹏江、李万权、唐炜明、刘南进、林志娟、刘卿云、杨阳、林灿龙、黄天恩、陈乔钟、黄超、吴鹏文、林晓森、郑康荣、谢少航、马兴展、吴喜贞、赵少宾、庄凯生、刘启武、郑振宣 |

2. 专业组

| 专业组 | 组长 | 组员 |
|----------|-----|----------------------------|
| 建筑工程 | 陈乔钟 | 林良宏、廖历历、林志娟、刘南进、黄天恩、谢少航 |
| 建筑设备安装工程 | 黄超 | 马景坤、方哲铭、李万权、唐炜明、马兴展、吴喜贞 |
| 工程质控资料 | 林安 | 余生钦、童鹏江、许豪、郑康荣、赵少宾、庄凯生、吴鹏文 |

(二) 验收程序

1. 建设单位主持验收会议。
2. 建设、勘察、设计、施工、监理单位介绍工程合同履行情况和在工程建设各个环节执行法律、法规和工程建设强制性标准情况。
3. 审阅建设、勘察、设计、施工、监理单位的工程档案资料。
4. 验收组实地查验工程质量。
5. 专业验收组发表意见，验收组形成工程竣工验收意见并签名。



* GD - E 1 - 9 1 4 / 3 *

三、工程质量评定

GD-E1-914/4 ☐ ☐ ☐

| 分部(系统、成套设备)工程名称 | 验收意见/备注 | 质量控制资料核查结果统计 | 主要使用功能和安全性能资料核查/实体质量抽查结果统计 | 观感质量验收抽查结果统计 |
|-----------------|---------|---|---|---|
| 地基与基础 | 同意验收 | 共 5 项, 其中: 经审查符合要求 5 项 经核定符合要求 5 项 | 共 5 项, 其中: 资料核查符合要求 5 项 实体抽查符合要求 5 项 | 共 5 项, 其中: 评价为“好”的 5 项 评价为“一般”的 5 项 |
| 主体结构 | / | 共 项, 其中: 经审查符合要求 项 经核定符合要求 项 | 共 项, 其中: 资料核查符合要求 项 实体抽查符合要求 项 | 共 项, 其中: 评价为“好”的 项 评价为“一般”的 项 |
| 建筑装饰装修 | 同意验收 | 共 5 项, 其中: 经审查符合要求 5 项 经核定符合要求 5 项 | 共 5 项, 其中: 资料核查符合要求 5 项 实体抽查符合要求 5 项 | 共 5 项, 其中: 评价为“好”的 4 项 评价为“一般”的 1 项 |
| 屋面 | 同意验收 | 共 4 项, 其中: 经审查符合要求 4 项 经核定符合要求 4 项 | 共 11 项, 其中: 资料核查符合要求 11 项 实体抽查符合要求 11 项 | 共 11 项, 其中: 评价为“好”的 11 项 评价为“一般”的 0 项 |
| 建筑给水、排水及采暖 | 同意验收 | 共 7 项, 其中: 经审查符合要求 7 项 经核定符合要求 7 项 | 共 2 项, 其中: 资料核查符合要求 2 项 实体抽查符合要求 2 项 | 共 2 项, 其中: 评价为“好”的 2 项 评价为“一般”的 0 项 |
| 通风与空调 | 同意验收 | 共 20 项, 其中: 经审查符合要求 20 项 经核定符合要求 20 项 | 共 20 项, 其中: 资料核查符合要求 10 项 实体抽查符合要求 10 项 | 共 17 项, 其中: 评价为“好”的 17 项 评价为“一般”的 0 项 |
| 建筑电气 | 同意验收 | 共 6 项, 其中: 经审查符合要求 6 项 经核定符合要求 6 项 | 共 4 项, 其中: 资料核查符合要求 4 项 实体抽查符合要求 4 项 | 共 3 项, 其中: 评价为“好”的 3 项 评价为“一般”的 0 项 |
| 智能建筑 | 同意验收 | 共 7 项, 其中: 经审查符合要求 7 项 经核定符合要求 7 项 | 共 4 项, 其中: 资料核查符合要求 4 项 实体抽查符合要求 4 项 | 共 2 项, 其中: 评价为“好”的 2 项 评价为“一般”的 0 项 |
| 建筑节能 | / | 共 项, 其中: 经审查符合要求 项 经核定符合要求 项 | 共 项, 其中: 资料核查符合要求 项 实体抽查符合要求 项 | 共 项, 其中: 评价为“好”的 项 评价为“一般”的 项 |
| 电梯 | / | 共 项, 其中: 经审查符合要求 项 经核定符合要求 项 | 共 项, 其中: 资料核查符合要求 项 实体抽查符合要求 项 | 共 项, 其中: 评价为“好”的 项 评价为“一般”的 项 |
| | | 共 项, 其中: 经审查符合要求 项 经核定符合要求 项 | 共 项, 其中: 资料核查符合要求 项 实体抽查符合要求 项 | 共 项, 其中: 评价为“好”的 项 评价为“一般”的 项 |
| | | 共 项, 其中: 经审查符合要求 项 经核定符合要求 项 | 共 项, 其中: 资料核查符合要求 项 实体抽查符合要求 项 | 共 项, 其中: 评价为“好”的 项 评价为“一般”的 项 |
| | | 共 项, 其中: 经审查符合要求 项 经核定符合要求 项 | 共 项, 其中: 资料核查符合要求 项 实体抽查符合要求 项 | 共 项, 其中: 评价为“好”的 项 评价为“一般”的 项 |



* GD - E1 - 914 / 4 *

四、验收人员签名：

GD-E1-914/5 ☐ ☐ ☐

| 序号 | 工作单位 | 签名 |
|----|------------------|-----|
| 1 | 深圳市深汇通泰丰物业发展有限公司 | |
| 2 | 深圳市深汇通泰丰物业发展有限公司 | |
| 3 | 深圳市深汇通泰丰物业发展有限公司 | |
| 4 | 深圳市深汇通泰丰物业发展有限公司 | 李翔 |
| 5 | 深圳市深汇通泰丰物业发展有限公司 | 张浩 |
| 6 | 深圳市深汇通泰丰物业发展有限公司 | 马景坤 |
| 7 | 深圳市深汇通泰丰物业发展有限公司 | |
| 8 | 深圳市深汇通泰丰物业发展有限公司 | |
| 9 | 深圳市深汇通泰丰物业发展有限公司 | |
| 10 | 深圳市深汇通泰丰物业发展有限公司 | |
| 11 | 深圳市深汇通泰丰物业发展有限公司 | |
| 12 | 深圳市深汇通泰丰物业发展有限公司 | |
| 13 | 深圳市深汇通泰丰物业发展有限公司 | |
| 14 | 深圳市深汇通泰丰物业发展有限公司 | |
| 15 | 深圳市深汇通泰丰物业发展有限公司 | |
| 16 | 深圳市深汇通泰丰物业发展有限公司 | |
| 17 | 深圳市深汇通泰丰物业发展有限公司 | |
| 18 | 深圳市深汇通泰丰物业发展有限公司 | |
| 19 | 深圳市深汇通泰丰物业发展有限公司 | |
| 20 | 深圳市深汇通泰丰物业发展有限公司 | |
| 21 | 深圳市深汇通泰丰物业发展有限公司 | |
| 22 | 深圳市深汇通泰丰物业发展有限公司 | |
| 23 | 深圳市深汇通泰丰物业发展有限公司 | |
| 24 | 深圳市深汇通泰丰物业发展有限公司 | |
| 25 | 深圳市深汇通泰丰物业发展有限公司 | |
| 26 | 深圳市深汇通泰丰物业发展有限公司 | |
| | | |



* GD - E 1 - 9 1 4 / 5 *

四、验收人员签名：

GD-E1-914/5 ☐ ☐ ☐

| 序号 | 工作单位 | 签名 |
|----|--------------------|-----|
| 1 | 华润置地城市运营管理（深圳）有限公司 | 许永 |
| 2 | 华润置地城市运营管理（深圳）有限公司 | 林志峰 |
| 3 | 华润置地城市运营管理（深圳）有限公司 | |
| 4 | 华润置地城市运营管理（深圳）有限公司 | |
| 5 | 华润置地城市运营管理（深圳）有限公司 | |
| 6 | 华润置地城市运营管理（深圳）有限公司 | |
| 7 | 华润置地城市运营管理（深圳）有限公司 | |
| 8 | 华润置地城市运营管理（深圳）有限公司 | |
| 9 | 华润置地城市运营管理（深圳）有限公司 | |
| 10 | 华润置地城市运营管理（深圳）有限公司 | |
| 11 | 华润置地城市运营管理（深圳）有限公司 | |
| 12 | 华润置地城市运营管理（深圳）有限公司 | |
| 13 | 华润置地城市运营管理（深圳）有限公司 | |
| 14 | 华润置地城市运营管理（深圳）有限公司 | |
| 15 | 华润置地城市运营管理（深圳）有限公司 | |
| 16 | 华润置地城市运营管理（深圳）有限公司 | |
| 17 | 华润置地城市运营管理（深圳）有限公司 | |
| 18 | 华润置地城市运营管理（深圳）有限公司 | |
| 19 | 华润置地城市运营管理（深圳）有限公司 | |
| 20 | 华润置地城市运营管理（深圳）有限公司 | |
| 21 | 华润置地城市运营管理（深圳）有限公司 | |
| 22 | 华润置地城市运营管理（深圳）有限公司 | |
| 23 | 华润置地城市运营管理（深圳）有限公司 | |
| 24 | 华润置地城市运营管理（深圳）有限公司 | |
| 25 | 华润置地城市运营管理（深圳）有限公司 | |
| 26 | 华润置地城市运营管理（深圳）有限公司 | |
| | | |



* GD - E1 - 914 / 5 *

四、验收人员签名：

GD-E1-914/5 ☐ ☐ ☐

| 序号 | 工作单位 | 签名 |
|----|---------------------------|-----|
| 1 | 广东联富建设工程有限公司/深圳联富建设集团有限公司 | 李小波 |
| 2 | 广东联富建设工程有限公司/深圳联富建设集团有限公司 | 何元中 |
| 3 | 广东联富建设工程有限公司/深圳联富建设集团有限公司 | 黄炎 |
| 4 | 广东联富建设工程有限公司/深圳联富建设集团有限公司 | 梁鹏 |
| 5 | 广东联富建设工程有限公司/深圳联富建设集团有限公司 | 李康荣 |
| 6 | 广东联富建设工程有限公司/深圳联富建设集团有限公司 | 黄少强 |
| 7 | 广东联富建设工程有限公司/深圳联富建设集团有限公司 | 孔凯生 |
| 8 | 广东联富建设工程有限公司/深圳联富建设集团有限公司 | 刘志武 |
| 9 | 广东联富建设工程有限公司/深圳联富建设集团有限公司 | 谢少雄 |
| 10 | 广东联富建设工程有限公司/深圳联富建设集团有限公司 | 林晓敏 |
| 11 | 广东联富建设工程有限公司/深圳联富建设集团有限公司 | 马兴展 |
| 12 | 广东联富建设工程有限公司/深圳联富建设集团有限公司 | 吴嘉欣 |
| 13 | 广东联富建设工程有限公司/深圳联富建设集团有限公司 | 杨振宝 |
| 14 | 广东联富建设工程有限公司/深圳联富建设集团有限公司 | |
| 15 | 广东联富建设工程有限公司/深圳联富建设集团有限公司 | |
| 16 | 广东联富建设工程有限公司/深圳联富建设集团有限公司 | |
| 17 | 广东联富建设工程有限公司/深圳联富建设集团有限公司 | |
| 18 | 广东联富建设工程有限公司/深圳联富建设集团有限公司 | |
| 19 | 广东联富建设工程有限公司/深圳联富建设集团有限公司 | |
| 20 | 广东联富建设工程有限公司/深圳联富建设集团有限公司 | |
| 21 | 广东联富建设工程有限公司/深圳联富建设集团有限公司 | |
| 22 | 广东联富建设工程有限公司/深圳联富建设集团有限公司 | |
| 23 | 广东联富建设工程有限公司/深圳联富建设集团有限公司 | |
| 24 | 广东联富建设工程有限公司/深圳联富建设集团有限公司 | |
| 25 | 广东联富建设工程有限公司/深圳联富建设集团有限公司 | |
| 26 | 广东联富建设工程有限公司/深圳联富建设集团有限公司 | |
| | | 李方 |



* GD - E1 - 914 / 5 *

(五) 工程验收结论及备注

GD-E1-914/6 ☐ ☐ ☐

- 1、本工程已完成工程设计和合同约定的内容，质量达到合格标准。
- 2、质量控制资料及施工技术资料齐全、有效。
- 3、安全和主要使用功能核查符合要求。
- 4、工程外观良好，符合要求。
- 5、实体抽查情况符合要求。
- 6、上级部门责令整改的问题已全部整改到位。
- 7、本工程经建设、设计、施工、监理、勘察各方主体单位进行综合验收，经工程综合验收小组评定，达成一致意见，工程质量符合设计及现行施工质量验收规范要求。同意验收合格并交付使用。

建设单位（公章）：

深圳市深汇通泰丰物业发展有限公司

单位（项目）负责人：

代建单位（公章）：

华润置地城市运营管理（深圳）有限公司

单位（项目）负责人：

2023年12月30日



* GD - E1 - 914 / 6 *

(五) 工程验收结论及备注

GD-E1-914/6 ☐ ☐ ☐

- 1、本工程已完成工程设计和合同约定的内容，质量达到合格标准。
- 2、质量控制资料及施工技术资料齐全、有效。
- 3、安全和主要使用功能核查符合要求。
- 4、工程外观良好，符合要求。
- 5、实体抽查情况符合要求。
- 6、上级部门责令整改的问题已全部整改到位。
- 7、本工程经建设、设计、施工、监理、勘察各方主体单位进行综合验收，经工程综合验收小组评定，达成一致意见，工程质量符合设计及现行施工质量验收规范要求。同意验收合格并交付使用。

建设单位:

(公章)
单位(项目)负责人: 
年 月 日

代建单位:

(公章)
单位(项目)负责人: 
2023年12月30日

监理单位:

(公章)
总监理工程师: 
2023年12月30日

施工单位:

(公章)
单位(项目)负责人: 
2023年12月30日

设计单位:

(公章)
单位(项目)负责人: 
2023年12月30日

勘察单位:

(公章)
单位(项目)负责人: 
2023年12月30日



感谢信



华润置地城市运营管理（深圳）有限公司

感谢信

广东联富建设工程有限公司/深圳联富建设集团有限公司：

由贵司承建的南山花卉世界品质提升项目，存在工期紧张、现场条件复杂、施工难度大、外部干扰多等困难因素，贵司领导高度重视，多次亲临现场指导工作。项目管理团队更是日以继夜奋战在项目建设第一线，通过加大技术投入，细化工作规划，强化资源保障等举措，仅用时三个月时间高品质的完成项目建设。该项目的顺利完工，为南山区 2024 年迎春花市的举行奠定良好的基础，充分体现了贵司在应急项目的建设中的敢打硬仗、能打胜仗的优良作风，也体现了贵司作为优秀企业的责任与担当，以及在建设施工领域的专业管理水平。

在此，我司特向贵司的大力支持及辛勤付出，表示最衷心的感谢和最诚挚的敬意！希望贵单位在今后的工作中，一如既往地保持优良作风，再接再厉，再创佳绩！

华润置地城市运营管理（深圳）有限公司

2023 年 12 月 30 日

华润置地有限公司 China Resources Land Limited.
香港湾仔港湾道 26 号华润大厦 46F 46F, China Resources Bldg., 26 Harbour Rd., Wan Chai, Hong Kong
电话 Tel: 00852-28772330 传真 Fax: 00852-28779068 网址 Http: www.crland.com.hk



赠：

深圳联富
广东联富

南山花卉世界品质提升项目

天工开物
匠心独运

华润置地城市运营管理（深圳）有限公司

二零二三年十二月

深圳湾公园部分路段改造项目施工总承包工程

中标通知书

档案编号:

中标单位公司名称: 深圳联富建设集团有限公司

中标单位注册地址: 深圳市前海深港合作区南山街道北环大道与月亮湾大道交汇处前海公共安全科学研究院大楼A302

致: 深圳联富建设集团有限公司
游泽丰

有关《深圳湾公园部分路段改造项目施工总承包工程》中标通知书

敬启者:

兹有关《深圳湾公园部分路段改造项目施工总承包工程》所进行之招投标及随后之议标, 我司“华润置地城市运营管理(深圳)有限公司”(以下简称“发包方”)现决定委托贵司“深圳联富建设集团有限公司”(以下简称“承包单位”)按下列条款负责执行及完成《深圳湾公园部分路段改造项目施工总承包工程》(以下简称“本工程”)。

一. 合同总价

本工程的含税合同总价为人民币: 贰仟肆佰肆拾陆万玖仟捌佰捌拾伍元整 (RMB: 24469885.00 元)。

本中标通知书一式【三】份, 如承包单位同意和接受上述各项条件, 承包单位须在【三】份函件之相应位置签字和加盖公章, 并于2023年9月17日之前交还其中【2】份(另外【1】份由贵司存阅), 以便装订于合同文件内。当承包单位确认本函件后, 在正式合同编制完成及签字以前, 本函件作为发包方与承包单位之间的合同执行文件, 对双方均具约束力。我司未能在前述期限内收到承包单位签署的中标通知书, 或承包单位对本中标通知书的条款和条件提出任何更改的, 视为承包单位放弃本工程的投标, 本中标通知书自签署期限届满后自动失效。

顺颂贵司确认同意及接受上述条件

商祺

华润置地城市运营管理(深圳)有限公司

法人代表签字:

姓名:

职位:

日期: 2023 年 9 月 10 日

深圳联富建设集团有限公司

法人代表签字:

姓名: 游泽丰

职位: 总经理

日期: 2023 年 9 月 10 日

施工合同

合同编号 CRLCJ-NS15-SZWG02-ZB-231001

G202309-005

【深圳湾公园部分路段改造项目施工总承包工程】

施工总包合同

委托人（业主方）：深圳市南山区城市管理和综合执法局
发包人（甲方）：华润置地城市运营管理（深圳）有限公司
总承包人（乙方）：深圳联富建设集团有限公司

2023 年【9】月

第一部分 合同协议书

委托人（业主方）：深圳市南山区城市管理和综合执法局

地址：深圳市南山区前海路 31019 号

法定代表人：贺耀坚

联系人：邓艳君

联系电话：0755-26162725

电子邮箱：/

传真：/

发包人（甲方）：华润置地城市运营管理（深圳）有限公司

地址：深圳市南山区华润置地 B 座 21 楼

法定代表人：蒋慕川

联系人：文家连

联系电话：17688973430

电子邮箱：/

传真：/

施工总承包人（乙方）：深圳联富建设集团有限公司

地址：深圳市前海深港合作区南山街道北环大道与月亮湾大道交汇处前海公共安全科学
研究院大楼 A302

法定代表人：游泽丰

联系人：李佳瀚

联系电话：0755-26403466

电子邮箱：345114685@qq.com

传真：0755-26403466

鉴于：

1. 总承包人已明确知悉：委托人【**深圳市南山区城市管理和综合执法局**】（以下简称“委托人”）与发包人签署《代建合同》，委托发包人实施代建，并且总承包人已认真查阅、理解委托人招标文件的全部内容，并对委托人授予发包人的权利无任何异议。

2. 总承包人愿意按照本协议的条件承揽本项目的施工。

3. 发包人在本工程中虽是委托人的代建单位，但委托人、发包人、总承包人三方确认：由发包人独自承担本合同中发包方的一切责任，总承包人无权要求委托人及【南山区】政府承担任何责任。

依照《中华人民共和国民法典》及其他有关法律、法规、规章，并结合深圳市有关规定及本工程的招标文件要求，遵循平等、自愿、公平和诚实信用的原则，各方经友好协商，特订立本合同，以资共同遵守。

一、工程概况

工程名称：深圳湾公园部分路段改造项目施工总承包

工程地点：深圳市南山区深圳湾公园

工程内容：项目位于深圳湾公园，起于观桥公园，终于火炬广场，改造段长 3.7 公里。主要施工内容是对路段存在安全隐患的观光道及火炬塔进行加固、修整，观桥公园 7 号停车场地面硬质铺装，优化公园配套服务设施等以及发包人交与承包人的其他工作。

建筑面积： 平方米

工程立项批准文号：

资金来源：政府投资 100%

二、工程承包范围

包括但不限于：对路段存在安全隐患的观光道及火炬塔进行加固、修整，观桥公园 7 号停车场地面硬质铺装，优化公园配套服务设施等以及发包人交与承包人的其他工作。所有的细目详见工程量清单、技术要求及合同其他文件，发包人在实施过程中根据本工程实际情况有权增减部分内容，承包人不能拒绝执行。

1. 市政公用及配套专业工程、其他工程：（在□内打√，并填写相应的工程量）

| | | | |
|--|------|---------------------------------|---|
| <input type="checkbox"/> 七通一平工程 | 万平方米 | <input type="checkbox"/> 电信管道工程 | 米 |
| <input type="checkbox"/> 挡墙护坡工程 长： 米； 宽： 米； 高： 米 | | <input type="checkbox"/> 电力管道工程 | 米 |

| | | | |
|--|----------------|--|----------------|
| <input type="checkbox"/> 软基处理工程 | 万平方米 | <input type="checkbox"/> 污水处理厂及配套工程 | 立方米/d |
| <input type="checkbox"/> 水厂及配套工程 | 立方米/d | <input type="checkbox"/> 污泥处理厂及配套工程 | 立方米/d |
| <input type="checkbox"/> 给水管道工程 | 米 | <input type="checkbox"/> 泵站工程 | 平方米 |
| <input type="checkbox"/> 道路工程 | 长： 米 宽： 米 | <input type="checkbox"/> 隧道工程 | 长： 米 宽： 米 高： 米 |
| <input type="checkbox"/> 桥梁工程 | 座 | <input type="checkbox"/> 道路改造工程 | 长： 米 宽： 米 |
| <input type="checkbox"/> 排水箱涵工程 | 长： 米 宽： 米 高： 米 | <input type="checkbox"/> 路灯照明工程 | 座 |
| <input type="checkbox"/> 交通监控、收费综合系统工程 | | <input checked="" type="checkbox"/> 绿化工程 | 米 |
| <input type="checkbox"/> 交通安全设施工程 | 米 | <input type="checkbox"/> 燃气工程 | 米 |
| <input checked="" type="checkbox"/> 其它：对路段存在安全隐患的观光道及火炬塔进行加固、修整，观桥公园7号停车场地面硬质铺装，优化公园配套服务设施等。 | | | |

2. 房屋建筑及配套专业工程：（在□内打√，并填写相应的工程量）

| | | |
|---|--|-------------------------------|
| <input type="checkbox"/> 地基与基础工程（ <input type="checkbox"/> 基础 <input type="checkbox"/> 基坑支护 <input type="checkbox"/> 边坡 <input type="checkbox"/> 土石方 <input type="checkbox"/> 其它_____）； | | |
| <input type="checkbox"/> 主体结构工程（ <input type="checkbox"/> 钢筋混凝土 <input type="checkbox"/> 钢结构 <input type="checkbox"/> 网架 <input type="checkbox"/> 索膜结构 <input type="checkbox"/> 其它_____）； | | |
| <input type="checkbox"/> 装饰装修工程（ <input type="checkbox"/> 金属门窗 <input type="checkbox"/> 幕墙： 平方米 <input type="checkbox"/> 其它_____）； | | |
| <input type="checkbox"/> 通风与空调（ <input type="checkbox"/> 通风 <input type="checkbox"/> 空调 <input type="checkbox"/> 其它_____）； | | |
| <input type="checkbox"/> 建筑给排水及供暖（ <input type="checkbox"/> 室内给、排水系统 <input type="checkbox"/> 室外给、排水系统 <input type="checkbox"/> 其它_____）； | | |
| <input type="checkbox"/> 建筑电气工程（ <input type="checkbox"/> 室外电气 <input type="checkbox"/> 电气照明 <input type="checkbox"/> 其它_____）； | | |
| <input type="checkbox"/> 智能建筑 | （ <input type="checkbox"/> 综合布线系统 <input type="checkbox"/> 信息网络系统 <input type="checkbox"/> 其它_____）； | |
| <input type="checkbox"/> 屋面及防水工程 | <input type="checkbox"/> 建筑节能 | <input type="checkbox"/> 消防工程 |
| <input type="checkbox"/> 室外工程（ <input type="checkbox"/> 室外设施_____ <input type="checkbox"/> 附属建筑_____ <input type="checkbox"/> 室外环境_____）。 | | |
| <input type="checkbox"/> 燃气工程（户数：_____户；庭院管：_____米） | | |

3. 二次装饰装修工程：（在□内打√，并填写相应的工程量）

| | | | | |
|--|-----------------------------|-------------------------------|-------------------------------|-------------------------------|
| <input type="checkbox"/> 消防工程 | <input type="checkbox"/> 门窗 | <input type="checkbox"/> 防水工程 | <input type="checkbox"/> 电气照明 | <input type="checkbox"/> 建筑节能 |
| <input type="checkbox"/> 通风与空调（ <input type="checkbox"/> 通风 <input type="checkbox"/> 空调 <input type="checkbox"/> 其它_____）； | | | | |

| |
|---|
| <input type="checkbox"/> 建筑给排水及供暖（ <input type="checkbox"/> 室内给、排水系统 <input type="checkbox"/> 室外给、排水系统 <input type="checkbox"/> 其它_____）； |
| <input type="checkbox"/> 智能建筑（ <input type="checkbox"/> 综合布线系统 <input type="checkbox"/> 信息网络系统 <input type="checkbox"/> 其它_____）； |
| <input type="checkbox"/> 装饰装修（ <input type="checkbox"/> 抹灰 <input type="checkbox"/> 涂饰 <input type="checkbox"/> 饰面板（砖） <input type="checkbox"/> 吊顶 <input type="checkbox"/> 其它_____）； |
| <input type="checkbox"/> 其它： |

4. 其它工程

∕。

三、合同工期

计划开工日期：∕年∕月∕日（实际开工日期以监理人签发的开工令日期或开工报告中的开工日期为准）

计划竣工日期：∕年∕月∕日（竣工日期不得晚于 2023 年 11 月 13 日）

合同工期总日历天数： 55天

四、工程质量标准

工程质量标准目标：工程质量达到合格标准。工程质量应符合国家、广东省、深圳市现行有关法律、法规、规范和技术标准，符合设计文件、招标文件、合同文件所约定的技术要求和工程质量标准。当合同约定的质量要求与相关法律、法规、规范和技术标准矛盾时，以较高要求为准。满足华润置地、住建局、区城管局、市公园管理中心、市文体局、区文体局第三方检查过程及交付评估要求。

五、合同价款

本合同签约合同价（含税）为：暂定人民币（大写）贰仟肆佰肆拾陆万玖仟捌佰捌拾伍元整（¥24469885.00 元）。

其中：

(1) 材料和工程设备暂估价金额：

人民币（大写）____/____（¥____/____元）；

(2) 专业工程暂估价金额：

人民币（大写）叁佰万元整（¥ 3000000.00 元）；

(3) 暂列金额:

人民币 (大写) 壹佰陆拾万陆仟捌佰元整 (¥ 1606800 元)。

六、工人工资专用账户信息

工人工资款支付专用账户名称: 深圳联富建设集团有限公司农民工工资专用账户

工人工资款支付专用账户开户银行: 44250100015500005120

工人工资款支付专用账户号: 中国建设银行深圳国会大厦支行

七、组成合同的文件

组成本合同的文件及优先解释顺序与本合同通用条款 1.5 款的规定一致:

(1) 本合同签订后三方新签订的补充协议;

(2) 本合同第一部分的协议书;

(3) 中标通知书;

(4) 招标答疑补遗 (如有);

(5) 本合同第四部分补充条款 (如有);

(6) 本合同第三部分的专用条款;

(7) 本合同附件;

(8) 本合同第二部分的通用条款;

(9) 本工程招标文件 (含投标报价规定) (如有);

(10) 投标文件 (包括总承包人在评标期间和合同谈判过程中递交和确认并经发包人同意的对有关问题的补充资料和澄清文件等) (如有);

(11) 现行的标准、规范、规定及有关技术文件;

(12) 图纸和技术规格书 (如有);

(13) 已标价工程量清单 (如有);

(14) 工程质量保修书;

委托人、发包人和总承包人三方有关本工程的变更、签证、洽商、索赔、询价采购凭证等书面文件及组成合同的其他文件也属于合同的一部分。

八、词语含义

本协议中有关词语含义与通用合同条款及专用合同条款定义相同。

九、三方承诺

1、总承包人向发包人承诺，按照法律规定及合同约定进行施工、竣工，确保工程质量和安全，不进行转包及违法分包，并在质量保修期内承担工程质量保修责任，并履行本合同所约定的全部义务。

2、发包人向总承包人承诺，按照合同约定的期限和方式审核合同价款及其他应当的款项的付款请求，并履行本合同所约定的全部义务。

3、委托人向总承包人承诺，按照本合同约定方式支付合同价款及其它应当支付的款项。

十、合同份数

本合同一式拾份，发包人叁份，总承包人叁份，委托人肆份，均具有同等法律效力。

十一、合同生效

合同订立时间：2023年7月20日

合同订立地点：深圳市

本合同如有未尽事宜，三方可另行协商签订补充合同。本合同经三方代表签字并盖章后成立并生效，至三方在本合同下的义务全部履行完毕后终止。

(转下页)

(本页为签字页，无正文)

委托人: (公章)

住 所:

法定代表人:

委托代理人:

电 话:

传 真:

开 户 银 行:

账 号:

邮 政 编 码:



发 包 人: (公章)

住 所:

法定代表人:

委托代理人:

电 话:

传 真:

开 户 银 行:

账 号:

邮 政 编 码:



海慕川

总承包人: (公章) 深圳联富建设集团有限公司

住 所: 深圳市前海深港合作区南山街道北环大道与月亮湾大道交汇处前海公共安

全科学研究院大楼-A302

法定代表人: 游泽丰

委托代理人: /

电 话: 0755-26403466

传 真: 0755-26403466

开 户 银 行: 中国建设银行股份有限公司深圳水贝珠宝支行

账 号: 44250100017000003167

邮 政 编 码: 518000



竣工验收报告

市政竣·通-11

市政基础设施工程

建设工程竣工验收报告

工程名称: 深圳湾公园部分路段改造项目施工总承包工程

建设单位(公章): 深圳市南山区城市管理和综合执法局
华润置地城市运营管理(深圳)有限公司

竣工验收日期: 2023.11.13

发出日期: 2023.11.13

市政基础设施工程

填写说明

1. 工程竣工验收报告由建设单位负责填写，向备案机关提交。
2. 填写内容要求真实，语言简练，字迹清楚。
3. 工程竣工报告一式五份，建设单位、监督站、备案机关、施工单位及城建档案部门各持一份。

市政基础设施工程

| | | | |
|-----------------------|---------------------------------------|------------|--------------|
| 工程名称 | 深圳湾公园部分路段改造项目施工总承包工程 | 工程地点 | 深圳湾公园内 |
| 工程规模（建筑面积、道路桥梁长度等） | 园路改造，长约3.7公里 | 工程造价（万元） | 2446.98万元 |
| 结构类型 | 园路改造 | 开工日期 | |
| 施工许可证号 | | 竣工日期 | 2023.11.13 |
| 监督单位 | | 监督登记号 | |
| 建设单位 | 深圳市南山区城市管理和综合执法局 华润置地城市运营管理（深圳）有限公 | 总施工单位 | 深圳联富建设集团有限公司 |
| 勘察单位 | 建设综合勘察研究设计院有限公司 | 施工单位（土建） | 深圳联富建设集团有限公司 |
| 设计单位 | 深圳市城市交通规划设计研究中心股份有限公司 | 施工单位（设备安装） | 深圳联富建设集团有限公司 |
| 监理单位 | 深圳市建力建设监理有限公司 | 工程检测单位 | |
| 其他主要参建单位 | | 其他主要参建单位 | |
| 专项验收情况 | | | |
| 专项验收名称 | 证明文件发出日期 | 文件编号 | 对验收的意见 |
| 单位（子单位） 工程质量竣工验收记录 | 年 月 日 | | |
| | 年 月 日 | | |
| | 年 月 日 | | |
| 法律法规规定的 其他验收文件 | 年 月 日 | | |
| | 年 月 日 | | |
| | 年 月 日 | | |
| | 年 月 日 | | |
| | 年 月 日 | | |
| | 年 月 日 | | |
| 附有关证明文件 | | | |
| 施工许可证 | | | |
| 施工图设计文件 审查意见 | | | |
| 工程竣工报告 | 已出具 | | |
| 工程质量评估报告 | 已出具 | | |
| 勘察质量检查报告 | 已出具 | | |
| 设计质量检查报告 | 已出具 | | |
| 工程质量保修书 | 已签订 | | |

市政基础设施工程

| | | | |
|------------------|--|---|--|
| 工程完成情况 | 已按合同及设计图纸要求内所有施工内容全部完成。 | | |
| 工程质量情况 | 土建 | 符合设计及规范要求，验收合格 | |
| | 设备安装 | 符合设计及规范要求，验收合格 | |
| 工程未达到使用功能的部位(范围) | | | |
| 参加验收单位意见 | 建设/代建单位 (公章) 项目负责人: 李强 年月日 深圳市(南山区)文化广电旅游体育局 | 监理单位 (公章) 总监理工程师: (执业资格盖章) 年月日 注册监理工程师 注册编号44033562 有效期2026.04.06 设计单位 深圳市建力建设监理有限公司 | 施工单位 (公章) 项目负责人: (执业资格盖章) 年月日 唐泽华 注册建造师 注册编号1442015201634573(007) 勘察单位 市政 年月日 |
| | (公章) 项目负责人: 李强 年月日 | (公章) 项目负责人: (执业资格盖章) 年月日 | (公章) 项目负责人: (执业资格盖章) 年月日 |
| | | | |

感谢信

深圳市南山区城市管理和综合执法局

感谢信

深圳联富建设集团有限公司：

由贵公司承建施工的深圳湾公园部分路段改造项目是南山区政府认定的应急工程项目，为配合我局做好该项目的建设，贵公司付出了艰辛的努力。面对时间紧、任务重、外部因素干扰多等影响，贵公司不遗余力投入各项资源，项目管理团队奋战一线，发扬攻坚克难精神，克服重重困难，仅用3个月时间就提前高质量、高标准完成了市委市政府下达的改造任务，为深马成功举办奠定了坚实基础，充分体现了贵公司在应急项目建设中能打硬战、能打胜战的优良作风，也体现了贵公司作为南山区优秀企业的担当，以及在建设工程施工领域专业的管理水平。

在此，我局向贵公司及项目管理团队的突出贡献提出表扬，希望贵公司继续保持优良的工作作风及服务理念，再接再厉，再创佳绩！

深圳市南山区城市管理和综合执法局

2023年12月15日

赠：深圳联富深圳湾公园改造项目

应急项目当先锋
攻坚克难保畅通

华润置地城市运营管理（深圳）有限公司
二零二三年十二月



留仙苑等 6 个小区、大冲城市花园等 7 个小区优质饮用水入户工程

中标通知书

中标通知书

标段编号: 2104-440305-04-01-337727002001

标段名称: 留仙苑等6个小区、大冲城市花园等7个小区优质饮用水入户工程

建设单位: 深圳市南山区水务局

招标方式: 公开招标

中标单位: 深圳联富建设集团有限公司

中标价: 4434.039080万元

中标工期: 180天

项目经理(总监): 戴波



本工程于 2024-03-19 在深圳公共资源交易中心(深圳交易集团建设工程招标业务分公司)进行招标, 2024-04-22 完成招标流程。

招标人和中标人应当自中标通知书发出之日起三十日内按照招标文件和中标人的投标文件订立书面合同。

招标代理机构(盖章):

法定代表人或其委托代理人

(签字或盖章):

招标人(盖章):

法定代表人或其委托代理人

(签字或盖章):

日期: 2024-04-23

查验码: 4334652730183697 查验网址: <https://www.szggzy.com/jyfw/list.html?id=jyfwjsgc>

留仙苑等 6 个小区优质饮用水入户工程--施工合同

SFD-2015-06

工程编号: 2104-440305-04-01-337727002001

合同编号: SWZX-2024-0064

深圳市建设工程

施工(单价)合同

(适用于招标工程固定单价施工合同)

工程名称: 留仙苑等 6 个小区优质饮用水入户工程

工程地点: 深圳市南山区

发 包 人: 深圳市南山区水务局

承 包 人: 深圳联富建设集团有限公司

2015 年版

第一部分 协议书

发包人(全称): 深圳市南山区水务局

承包人(全称): 深圳联富建设集团有限公司

根据《中华人民共和国民法典》、《中华人民共和国建筑法》、《深圳经济特区建设工程施工招标投标条例》及其他有关法律、法规,遵循平等、自愿、公平和诚实信用的原则,发包人和承包人就本工程施工事项协商一致,订立本合同,达成协议如下:

一、工程概况

工程名称: 留仙苑等6个小区优质饮用水入户工程

工程地点: 南山区

核准(备案)证编号:

工程规模及特征:

留仙苑等6个小区优质饮用水入户工程:项目包括桃源村二期单身公寓、留仙苑、朗麓家园、松坪村南区1-38栋、富盛大楼、十五峯6个小区优质饮用水入户工程,共有居民7779户。主要对现状生活供水管网进行更新改造,埋地管材主要采用球墨铸铁管和覆塑薄壁不锈钢管,明设管材主要采用薄壁不锈钢管。项目总投资3630万元,其中建安工程费3044万元,工程建设其他费413万元,预备费173万元。

资金来源:财政投入 100%; 国有资本 /%; 集体资本 /%; 民营资本 /%; 外商投资 /%; 混合经济 /%; 其他 /%。

二、工程承包范围

本次招标范围包括但不限于敷设球墨铸铁管、覆塑薄壁不锈钢管,配套新建砌筑阀门、阀门井、水表组、减压阀组等附件;拆除及新建原有管道、水表组、阀门、室外消火栓、绿化带,配套土方开挖、破复路面等工程。具体以施工图纸和工程量清单为准。

注:本工程在实际施工中施工内容可能有增减,承包人必须无条件接受发包人提出的设计变更或其它工作指令,并调整施工范围及内容。

1. 市政公用及配套专业工程、其他工程:(在□内打√,并填写相应的工程量)

| | | | |
|---------------------------------|------------------|-------------------------------------|-------|
| <input type="checkbox"/> 七通一平工程 | 万平方米 | <input type="checkbox"/> 电信管道工程 | 米 |
| <input type="checkbox"/> 挡墙护坡工程 | 长: 米; 宽: 米; 高: 米 | <input type="checkbox"/> 电力管道工程 | 米 |
| <input type="checkbox"/> 软基处理工程 | 万平方米 | <input type="checkbox"/> 污水处理厂及配套工程 | 立方米/d |

| | | | |
|--|----------------|-------------------------------------|----------------|
| <input type="checkbox"/> 水厂及配套工程 | 立方米/d | <input type="checkbox"/> 污水处理厂及配套工程 | 立方米/d |
| <input checked="" type="checkbox"/> 给水管道工程 | 米 | <input type="checkbox"/> 泵站工程 | 平方米 |
| <input type="checkbox"/> 道路工程 | 长: 米 宽: 米 | <input type="checkbox"/> 隧道工程 | 长: 米 宽: 米 高: 米 |
| <input type="checkbox"/> 桥梁工程 | 座 | <input type="checkbox"/> 道路改造工程 | 长: 米 宽: 米 |
| <input type="checkbox"/> 排水箱涵工程 | 长: 米 宽: 米 高: 米 | <input type="checkbox"/> 路灯照明工程 | 座 |
| <input type="checkbox"/> 交通监控、收费综合系统工程 | | <input type="checkbox"/> 绿化工程 | 米 |
| <input type="checkbox"/> 交通安全设施工程 | 米 | <input type="checkbox"/> 燃气工程 | 米 |
| <input type="checkbox"/> 其它: _____ | | | |

2. 房屋建筑及配套专业工程: (在□内打√, 并填写相应的工程量)

| | | |
|---|---|-------------------------------|
| <input type="checkbox"/> 地基与基础工程 (<input type="checkbox"/> 基础 <input type="checkbox"/> 基坑支护 <input type="checkbox"/> 边坡 <input type="checkbox"/> 土石方 <input type="checkbox"/> 其它) ; | | |
| <input type="checkbox"/> 主体结构工程 (<input type="checkbox"/> 钢筋混凝土 <input type="checkbox"/> 钢结构 <input type="checkbox"/> 网架 <input type="checkbox"/> 索膜结构 <input type="checkbox"/> 其它) ; | | |
| <input type="checkbox"/> 装饰装修工程 (<input type="checkbox"/> 金属门窗 <input type="checkbox"/> 幕墙: 平方米 <input type="checkbox"/> 其它) ; | | |
| <input type="checkbox"/> 通风与空调 (<input type="checkbox"/> 通风 <input type="checkbox"/> 空调 <input type="checkbox"/> 其它) ; | | |
| <input checked="" type="checkbox"/> 建筑给排水及供暖 (<input checked="" type="checkbox"/> 室内给、排水系统 <input checked="" type="checkbox"/> 室外给、排水系统 <input type="checkbox"/> 其它) ; | | |
| <input type="checkbox"/> 建筑电气工程 (<input type="checkbox"/> 室外电气 <input type="checkbox"/> 电气照明 <input type="checkbox"/> 其它) ; | | |
| <input type="checkbox"/> 智能建筑 | (<input type="checkbox"/> 综合布线系统 <input type="checkbox"/> 信息网络系统 <input type="checkbox"/> 其它) ; | |
| <input type="checkbox"/> 屋面及防水工程 | <input type="checkbox"/> 建筑节能 | <input type="checkbox"/> 消防工程 |
| <input type="checkbox"/> 室外工程 (<input type="checkbox"/> 室外设施 <input type="checkbox"/> 附属建筑 <input type="checkbox"/> 室外环境_____) 。 | | |
| <input type="checkbox"/> 燃气工程 (户数: 户; 庭院管: 米) | | |

3. 二次装饰装修工程: (在□内打√, 并填写相应的工程量)

| | | | | |
|---|-----------------------------|-------------------------------|-------------------------------|-------------------------------|
| <input type="checkbox"/> 消防工程 | <input type="checkbox"/> 门窗 | <input type="checkbox"/> 防水工程 | <input type="checkbox"/> 电气照明 | <input type="checkbox"/> 建筑节能 |
| <input type="checkbox"/> 通风与空调 (<input type="checkbox"/> 通风 <input type="checkbox"/> 空调 <input type="checkbox"/> 其它) ; | | | | |
| <input type="checkbox"/> 建筑给排水及供暖 (<input type="checkbox"/> 室内给、排水系统 <input type="checkbox"/> 室外给、排水系统 <input type="checkbox"/> 其它) ; | | | | |
| <input type="checkbox"/> 智能建筑 (<input type="checkbox"/> 综合布线系统 <input type="checkbox"/> 信息网络系统 <input type="checkbox"/> 其它) ; | | | | |
| <input type="checkbox"/> 装饰装修 (<input type="checkbox"/> 抹灰 <input type="checkbox"/> 涂饰 <input type="checkbox"/> 饰面板(砖) <input type="checkbox"/> 吊顶 <input type="checkbox"/> 其它) ; | | | | |
| <input type="checkbox"/> 其它: _____ | | | | |

4. 其他工程

/

三、合同工期

计划开工日期：2024 年 5 月 10 日；（开工以监理人发出的开工令为准）

计划竣工日期：2024 年 11 月 6 日；（以实际取得竣工验收报告为准）

合同工期总日历天数 180 天。

招标工期总日历天数 天。

定额工期总日历天数 / 天。

合同工期对比定额工期的压缩比例为 / %（压缩比例=1-合同工期/定额工期）。

关键工作节点计划

| 序号 | 关键工作名称 | 完成时间 | 备注 |
|-----|--------|------|----|
| 1 | | | |
| 2 | | | |
| 3 | | | |
| 4 | | | |
| ... | | | |

备注：1、开工时间以监理人发出的开工令为准，竣工时间以取得竣工验收报告时间为准。当开工令的开工时间与上述“计划开工时间”不符时，竣工时间=“实际开工时间”+“工期”。合同总工期时间不变。

2、承包人提出节点工期及总工期的任何延期调整必须取得发包人书面确认，否则不作为合同工期顺延和调整的依据。

3、以上合同总工期已充分考虑了高温、雨天等不利天气影响因素（不可抗力除外）。

四、质量标准

本工程质量标准：符合国家现行的验收标准，合格。

五、签约合同价

税前人民币(大写)贰仟贰佰捌拾柒万柒仟壹佰柒拾陆元柒角陆分(¥22877176.76元);

税后人民币(大写)贰仟零玖拾捌万捌仟贰佰叁拾伍元伍角陆分(¥20988235.56元);

税率:9%,税费(大写)壹佰捌拾捌万捌仟玖佰肆拾壹元贰角(¥1888941.2元);

其中:

(1)安全文明施工费:

人民币(大写)捌拾陆万柒仟伍佰贰拾柒元肆角叁分(¥867527.43元);

(2)材料和工程设备暂估价金额:

人民币(大写)_____/_____(¥_____/_____)元);

(3)专业工程暂估价金额:

人民币(大写)_____/_____(¥_____/_____)元);

(4)暂列金额:

人民币(大写)壹佰贰拾伍万玖仟壹佰肆拾元叁角壹分(¥1259140.31元)。

六、工人工资专用账户信息

工人工资款支付专用账户名称:_____

工人工资款支付专用账户开户银行:_____

工人工资款支付专用账户号:_____

七、组成合同的文件

组成本合同的文件及优先解释顺序与本合同通用条款2.1款的规定一致:

(1)本合同签订后双方新签订的补充协议;

(2)本合同第一部分的协议书;

(3)中标通知书及其附件;

(4)本合同第四部分的补充条款;

(5)本合同第三部分的专用条款;

(6)本合同第二部分的通用条款;

(7)本工程招标文件中的技术要求和投标报价规定;

(8)投标文件(包括承包人在评标期间和合同谈判过程中递交和确认并经发包人同意的对有关问题的补充资料和澄清文件等);

(9)现行的标准、规范、规定及有关技术文件;
(10)图纸和技术规格书;
(11)已标价工程量清单;
(12)发包人和承包人双方有关本工程的变更、签证、洽商、索赔、询价采购凭证等书面文件及组成合同的其他文件。

八、词语含义

本协议书中有关词语含义与本合同“通用条款”中赋予它们的定义相同。

九、承诺

1. 发包人承诺按照法律规定履行项目审批手续、筹集工程建设资金并按照合同约定的期限和方式支付合同价款及其它应当支付的款项,并履行本合同所约定的全部义务。
2. 承包人承诺按照法律规定及合同约定组织完成工程施工,确保工程质量和安全,不进行转包及违法分包,并在质量缺陷责任期及保修期内承担相应的工程维修责任,并履行本合同所约定的全部义务。
3. 发包人和承包人双方理解并承诺不再就同一工程另行签订与合同实质性内容相背离的协议。

十、合同订立与生效

本合同订立时间: 2024 年 4 月 30 日;

订立地点: 南山区

发包人和承包人约定本合同自 双方法定代表人或其授权委托代理人签字并盖章 后成立。

本合同一式 16 份,均具有同等法律效力,发包人执 12 份,承包人执 4 份。
(以下空白)

发包人：深圳市南山区水务局(公章)
法定代表人或其委托代理人：
(签字) 

统一社会信用代码：_____

地址：深圳市南山区泉园路13号

邮政编码：518000

法定代表人：_____

委托代理人：_____

电话：_____

传真：_____

电子信箱：_____

开户银行：_____

账号：_____

承包人：深圳联富建设集团有限公司(公章)
法定代表人或其委托代理人：
(签字) 

统一社会信用代码：91440300MA5HFMM38B

地址：深圳市南山区沙河街道高发社区深云
西二路天健科技大厦A座裙楼726

邮政编码：518000

法定代表人：游泽丰

委托代理人：_____

电话：_____

传真：_____

电子信箱：_____

开户银行：_____

账号：_____

大冲城市花园等 7 个小区优质饮用水入户工程-施工合同

SFD-2015-06

工程编号: 2104-440305-04-01-337727002001

合同编号: SWZX-2024-0062

深圳市建设工程

施工(单价)合同

(适用于招标工程固定单价施工合同)

工程名称: 大冲城市花园等 7 个小区优质饮用水入户工程

工程地点: 深圳市南山区

发 包 人: 深圳市南山区水务局

承 包 人: 深圳联富建设集团有限公司

2015 年版

第一部分 协议书

发包人(全称): 深圳市南山区水务局

承包人(全称): 深圳联富建设集团有限公司

根据《中华人民共和国民法典》、《中华人民共和国建筑法》、《深圳经济特区建设工程施工招标投标条例》及其他有关法律、法规,遵循平等、自愿、公平和诚实信用的原则,发包人和承包人就本工程施工事项协商一致,订立本合同,达成协议如下:

一、工程概况

工程名称: 太冲城市花园等7个小区优质饮用水入户工程

工程地点: 南山区

核准(备案)证编号:

工程规模及特征:

太冲城市花园等7个小区优质饮用水入户工程:项目包括丽湾公寓、招商街道办事处住宅楼、龙瑞佳园山海居、太冲城市花园、南油馨寓、海境界一期、新童乐幼儿园7个小区优质饮用水入户工程,共有居民6842户。主要对现状生活供水管网进行更新改造,埋地管材主要采用球墨铸铁管和覆塑薄壁不锈钢管,明设管材主要采用薄壁不锈钢管。项目总投资3673万元,其中建安工程费3086万元,工程建设其他费412万元,预备费175万元。

资金来源:财政投入 100%; 国有资本 %; 集体资本 %; 民营资本 %; 外商投资 %; 混合经济 %; 其他 %。

二、工程承包范围

本次招标范围包括但不限于敷设球墨铸铁管、覆塑薄壁不锈钢管,配套新建砌筑阀门、阀门井、水表组、减压阀组等附件;拆除及新建原有管道、水表组、阀门、室外消火栓、绿化带,配套土方开挖、破复路面等工程。具体以施工图纸和工程量清单为准。

注:本工程在实际施工中施工内容可能有增减,承包人必须无条件接受发包人提出的设计变更或其它工作指令,并调整施工范围及内容。

1. 市政公用及配套专业工程、其他工程: (在□内打√,并填写相应的工程量)

| | | | |
|---------------------------------|------------------|---------------------------------|---|
| <input type="checkbox"/> 七通一平工程 | 万平方米 | <input type="checkbox"/> 电信管道工程 | 米 |
| <input type="checkbox"/> 挡墙护坡工程 | 长: 米; 宽: 米; 高: 米 | <input type="checkbox"/> 电力管道工程 | 米 |

| | | | |
|--|----------------|-------------------------------------|----------------|
| <input type="checkbox"/> 软基处理工程 | 万平方米 | <input type="checkbox"/> 污水处理厂及配套工程 | 立方米/d |
| <input type="checkbox"/> 水厂及配套工程 | 立方米/d | <input type="checkbox"/> 污泥处理厂及配套工程 | 立方米/d |
| <input checked="" type="checkbox"/> 给水管道工程 | 米 | <input type="checkbox"/> 泵站工程 | 平方米 |
| <input type="checkbox"/> 道路工程 | 长: 米 宽: 米 | <input type="checkbox"/> 隧道工程 | 长: 米 宽: 米 高: 米 |
| <input type="checkbox"/> 桥梁工程 | 座 | <input type="checkbox"/> 道路改造工程 | 长: 米 宽: 米 |
| <input type="checkbox"/> 排水箱涵工程 | 长: 米 宽: 米 高: 米 | <input type="checkbox"/> 路灯照明工程 | 座 |
| <input type="checkbox"/> 交通监控、收费综合系统工程 | | <input type="checkbox"/> 绿化工程 | 米 |
| <input type="checkbox"/> 交通安全设施工程 | 米 | <input type="checkbox"/> 燃气工程 | 米 |
| <input type="checkbox"/> 其它: _____ | | | |

2. 房屋建筑及配套专业工程: (在□内打√, 并填写相应的工程量)

| | | |
|---|---|-------------------------------|
| <input type="checkbox"/> 地基与基础工程 (<input type="checkbox"/> 基础 <input type="checkbox"/> 基坑支护 <input type="checkbox"/> 边坡 <input type="checkbox"/> 土石方 <input type="checkbox"/> 其它) ; | | |
| <input type="checkbox"/> 主体结构工程 (<input type="checkbox"/> 钢筋混凝土 <input type="checkbox"/> 钢结构 <input type="checkbox"/> 网架 <input type="checkbox"/> 索膜结构 <input type="checkbox"/> 其它) ; | | |
| <input type="checkbox"/> 装饰装修工程 (<input type="checkbox"/> 金属门窗 <input type="checkbox"/> 幕墙: 平方米 <input type="checkbox"/> 其它) ; | | |
| <input type="checkbox"/> 通风与空调 (<input type="checkbox"/> 通风 <input type="checkbox"/> 空调 <input type="checkbox"/> 其它) ; | | |
| <input checked="" type="checkbox"/> 建筑给排水及供暖 (<input checked="" type="checkbox"/> 室内给、排水系统 <input checked="" type="checkbox"/> 室外给、排水系统 <input type="checkbox"/> 其它) ; | | |
| <input type="checkbox"/> 建筑电气工程 (<input type="checkbox"/> 室外电气 <input type="checkbox"/> 电气照明 <input type="checkbox"/> 其它) ; | | |
| <input type="checkbox"/> 智能建筑 | (<input type="checkbox"/> 综合布线系统 <input type="checkbox"/> 信息网络系统 <input type="checkbox"/> 其它) ; | |
| <input type="checkbox"/> 屋面及防水工程 | <input type="checkbox"/> 建筑节能 | <input type="checkbox"/> 消防工程 |
| <input type="checkbox"/> 室外工程 (<input type="checkbox"/> 室外设施 <input type="checkbox"/> 附属建筑 <input type="checkbox"/> 室外环境 _____) 。 | | |
| <input type="checkbox"/> 燃气工程 (户数: 户; 庭院管: 米) | | |

3. 二次装饰装修工程: (在□内打√, 并填写相应的工程量)

| | | | | |
|---|-----------------------------|-------------------------------|-------------------------------|-------------------------------|
| <input type="checkbox"/> 消防工程 | <input type="checkbox"/> 门窗 | <input type="checkbox"/> 防水工程 | <input type="checkbox"/> 电气照明 | <input type="checkbox"/> 建筑节能 |
| <input type="checkbox"/> 通风与空调 (<input type="checkbox"/> 通风 <input type="checkbox"/> 空调 <input type="checkbox"/> 其它) ; | | | | |
| <input type="checkbox"/> 建筑给排水及供暖 (<input type="checkbox"/> 室内给、排水系统 <input type="checkbox"/> 室外给、排水系统 <input type="checkbox"/> 其它) ; | | | | |
| <input type="checkbox"/> 智能建筑 (<input type="checkbox"/> 综合布线系统 <input type="checkbox"/> 信息网络系统 <input type="checkbox"/> 其它) ; | | | | |
| <input type="checkbox"/> 装饰装修 (<input type="checkbox"/> 抹灰 <input type="checkbox"/> 涂饰 <input type="checkbox"/> 饰面板(砖) <input type="checkbox"/> 吊顶 <input type="checkbox"/> 其它) ; | | | | |

☐其它：

4. 其他工程

/

三、合同工期

计划开工日期：2024 年 5 月 10 日；（开工以监理人发出的开工令为准）

计划竣工日期：2024 年 11 月 6 日；（以实际取得竣工验收报告为准）

合同工期总日历天数 180 天。

招标工期总日历天数 天。

定额工期总日历天数 / 天。

合同工期对比定额工期的压缩比例为 / %（压缩比例=1-合同工期/定额工期）。

关键工作节点计划

| 序号 | 关键工作名称 | 完成时间 | 备注 |
|-----|--------|------|----|
| 1 | | | |
| 2 | | | |
| 3 | | | |
| 4 | | | |
| ... | | | |

备注：1、开工时间以监理人发出的开工令为准，竣工时间以取得竣工验收报告时间为准。当开工令的开工时间与上述“计划开工时间”不符时，竣工时间=“实际开工时间”+“工期”。合同总工期时间不变。

2、承包人提出节点工期及总工期的任何延期调整必须取得发包人书面确认，否则不作为合同工期顺延和调整的依据。

3、以上合同总工期已充分考虑了高温、雨天等不利天气影响因素（不可抗力除外）。

四、质量标准

本工程质量标准：符合国家现行的验收标准，合格。

五、签约合同价

- (1)本合同签订后双方新签订的补充协议;
- (2)本合同第一部分的协议书;
- (3)中标通知书及其附件;
- (4)本合同第四部分的补充条款;
- (5)本合同第三部分的专用条款;
- (6)本合同第二部分的通用条款;
- (7)本工程招标文件中的技术要求和投标报价规定;
- (8)投标文件(包括承包人在评标期间和合同谈判过程中递交和确认并经发包人同意

的对有关问题的补充资料和澄清文件等)；

(9)现行的标准、规范、规定及有关技术文件；

(10)图纸和技术规格书；

(11)已标价工程量清单；

(12)发包人和承包人双方有关本工程的变更、签证、洽商、索赔、询价采购凭证等书面文件及组成合同的其他文件。

八、词语含义

本协议书中有词语含义与本合同“通用条款”中赋予它们的定义相同。

九、承诺

1. 发包人承诺按照法律规定履行项目审批手续、筹集工程建设资金并按照合同约定的期限和方式支付合同价款及其它应当支付的款项,并履行本合同所约定的全部义务。

2. 承包人承诺按照法律规定及合同约定组织完成工程施工,确保工程质量和安全,不进行转包及违法分包,并在质量缺陷责任期及保修期内承担相应的工程维修责任,并履行本合同所约定的全部义务。

3. 发包人和承包人双方理解并承诺不再就同一工程另行签订与合同实质性内容相背离的协议。

十、合同订立与生效

本合同订立时间: 2024 年 4 月 30 日;

订立地点: 南山区

发包人和承包人约定本合同自 双方法定代表人或其授权委托代理人签字并盖章 后成立。

本合同一式 16 份,均具有同等法律效力,发包人执 12 份,承包人执 4 份。
(以下空白)

发包人: 深圳市南山区水务局(公章)

法定代表人或其委托代理人:

(签字)

统一社会信用代码:

地址: 深圳市南山区泉园路 13 号

邮政编码: 518000

法定代表人: _____

委托代理人: _____

电话: _____

传真: _____

电子信箱: _____

开户银行: _____

账号: _____

承包人: 深圳联信建设集团有限公司(公章)

法定代表人或其委托代理人:

(签字)

统一社会信用代码: 91440300MA5HFMM38B

地址: 深圳市南山区沙河街道高发社区深云
西二路天健科技大厦 A 座裙楼 726

邮政编码: 518000

法定代表人: 游泽丰

委托代理人: _____

电话: _____

传真: _____

电子信箱: _____

开户银行: _____

账号: _____

2021 年龙岗区龙岗河流域、 观澜河流域、 深圳河流域水 务工程（碧道建设部分） 龙岗河干流碧道非示范段园建III 标段

中标通知书

| | |
|---|---|
| <h3>中 标 通 知 书</h3> | |
| 标段编号: 2101-440307-04-01-409649049001 |  |
| 标段名称: 2021年龙岗区龙岗河流域、观澜河流域、深圳河流域水务工程（碧道建设部分）龙岗河干流碧道非示范段园建III标段 | |
| 建设单位: 华润（深圳）有限公司 | |
| 招标方式: 公开招标 | |
| 中标单位: 广东联富建设工程有限公司//深圳联富建设集团有限公司 | |
| 中标价: 9022.861110万元 | |
| 中标工期: 366天 | |
| 项目经理(总监): | |
| 本工程于 2023-06-05 在深圳公共资源交易中心(深圳交易集团龙岗分公司)进行招标, 2023-09-01 已完成招标流程。 | |
| 招标人和中标人应当自中标通知书发出之日起三十日内按照招标文件和中标人的投标文件订立书面合同。 | |
| 招标代理机构(盖章): 法定代表人或其委托代理人 (签字或盖章):  | 招标人(盖章): 华润(深圳)有限公司 法定代表人或其委托代理人 (签字或盖章): 蒋慕川 日期: 2023-09-08 |
| 查验码: 6358695594615370 查验网址: https://www.szggzy.com/jyfw/list.html?id=jyfwjsgc | |

施工合同

合同编号:CRLCI-LG18-LGBD01-FB-231015

**【2021 年龙岗区龙岗河流域、观澜河流域、深圳
河流域水务工程（碧道建设部分）龙岗河干流碧
道非示范段园建III标段】**

专业工程承包合同

发包人（甲方）：华润（深圳）有限公司

专业工程承包人（乙方）：广东联富建设工程有限公司//深圳联富建设集团有限
公司

2023 年【10】月

第一部分 合同协议书

发包人（甲方）：华润（深圳）有限公司

地址：深圳市南山区粤海街道大冲社区华润置地大厦B座21楼

法定代表人：蒋慕川

联系人：/

联系电话：/

电子邮箱：/

传真：/

专业工程承包人（牵头方）：广东联富建设工程有限公司

地址：深圳市龙岗区宝龙街道同德社区吓坑第一工业区11号101

法定代表人：吴水林

联系人：游丽璇

联系电话：13414033761

电子邮箱：1577891274@qq.com

传真：0755-88602766

专业工程承包人（成员方）：深圳联富建设集团有限公司

地址：深圳市前海深港合作区南山街道北环大道与月亮湾大道交汇处前海公共安全科学研究院大楼A302

法定代表人：游泽丰

联系人：张悦斌

联系电话：0755-26403466

电子邮箱：/

传真：0755-26403466

鉴于：

1. 专业工程承包人已明确知悉：2021年7月8日，委托人【深圳市龙岗区水务局】（以下简称“委托人”）与发包人签署《代建合同》，委托发包人实施代建，并且专业工程承包人已认真查阅、理解委托人招标文件的全部内容，并对委托人授予发包人的权利无任何异议。

2. 专业工程承包人愿意按照本协议的条件承揽本项目的施工。

依照《中华人民共和国民法典》及其他有关法律、法规、规章，并结合深圳市有关规定及本工程的招标文件要求，遵循平等、自愿、公平和诚实信用的原则，各方经友好协商，特订立本合同，以资共同遵守。

一、工程概况

工程名称：2021年龙岗区龙岗河流域、观澜河流域、深圳河流域水务工程（碧道建设部分）龙岗河干流碧道非示范段园建III标段

工程地点：深圳市龙岗区

工程内容：龙岗河干流碧道工程全长20.77公里，项目实施面积约297.95公顷，其中示范段53公顷，非示范244.95公顷，包括安全系统工程、生态系统工程、休闲系统工程、文化系统工程、产业系统工程、水土保持工程、交通疏解工程、现状管线保护及迁改、高压线入地等工程。主要工程包括：陆域绿化76.35公顷（含横岭水厂绿化改造）、硬质铺装53.44公顷、建筑物（一二级驿站）、景观构筑物等。其中，龙岗河干流碧道非示范段全长15.53公里，为龙岗河上下游，上游起荷康路，终吉祥南路，下游起福宁桥，终龙岗区界（横岭水厂），包含创新水廊、野趣探游、河谷艺廊、绿廊花园、活力社区、林境湿地、低碳田园、碧水寰游八个重点建设项目节点。

2021年龙岗区龙岗河流域、观澜河流域、深圳河流域水务工程（碧道建设部分）龙岗河干流碧道非示范段园建划分为4个标段：

园建I标段：荷康路至吉祥南路左右（LG0+795.57-LG4+150）长度约为4945.57m。

园建II标段：福宁桥至湿地公园左右（LG8+997~LG12+471）长度约为3474m。

园建III标段：湿地公园至吉马塘大桥左右（LG12+471~LG16+416）长度约为3945m。

园建IV标段：马塘大桥至外环高速左右（LG16+416-LG19+620）长度约为3204m。

建筑面积： / 平方米

工程立项批准文号：深龙发改〔2021〕528号

资金来源：政府投资100%

二、工程承包范围

包括但不限于左右岸景观提升、桥下空间景观提升、硬景工程、景观小品、景观结构、城市家具、儿童游乐设施、标识系统、室外电气工程、室外排水工程、室外弱电工程、安装工程、照明工程、道路铺装、碧道综合监控、排口美化、土方工程、水土保持、智慧水务、拆除工程、白蚁防治等以及发包人交与专业工程承包人的其他工作。所有的细目详见合同图纸、技术要求、工程量清单及合同其他文件，发包人在实施过程中根据本工程实际情况有权增减部分内容，专业工程承包人不能拒绝执行。

1. 市政公用及配套专业工程、其他工程：（在□内打√，并填写相应的工程量）

| | | | |
|---|-------------|--|-----------|
| <input type="checkbox"/> 七通一平工程 | 万平方米 | <input type="checkbox"/> 电信管道工程 | 米 |
| <input type="checkbox"/> 挡墙护坡工程 | 长：米；宽：米；高：米 | <input type="checkbox"/> 电力管道工程 | 米 |
| <input type="checkbox"/> 软基处理工程 | 万平方米 | <input type="checkbox"/> 污水处理厂及配套工程 | 立方米/d |
| <input type="checkbox"/> 水厂及配套工程 | 立方米/d | <input type="checkbox"/> 污泥处理厂及配套工程 | 立方米/d |
| <input type="checkbox"/> 给水管道工程 | 米 | <input type="checkbox"/> 泵站工程 | 平方米 |
| <input checked="" type="checkbox"/> 道路工程 | 长：米宽：米 | <input type="checkbox"/> 隧道工程 | 长：米宽：米高：米 |
| <input type="checkbox"/> 桥梁工程 | 座 | <input type="checkbox"/> 道路改造工程 | 长：米宽：米 |
| <input type="checkbox"/> 排水箱涵工程 | 长：米宽：米高：米 | <input type="checkbox"/> 路灯照明工程 | 座 |
| <input type="checkbox"/> 交通监控、收费综合系统工程 | | <input checked="" type="checkbox"/> 绿化工程 | 米 |
| <input type="checkbox"/> 交通安全设施工程 | 米 | <input type="checkbox"/> 燃气工程 | 米 |
| <input checked="" type="checkbox"/> 其它：左右岸景观提升、桥下空间景观提升、硬景工程、景观小品、景观结构、城市家具、儿童游乐设施、标识系统、室外电气工程、室外排水工程、室外弱电工程、安装工程、照明工程、碧道综合监控、排口美化、土方工程、水土保持、智慧水务、拆除工程、白蚁防治等。 | | | |

2. 房屋建筑及配套专业工程：（在□内打√，并填写相应的工程量）

| | |
|----------------------------------|--|
| <input type="checkbox"/> 地基与基础工程 | （ <input type="checkbox"/> 基础 <input type="checkbox"/> 基坑支护 <input type="checkbox"/> 边坡 <input type="checkbox"/> 土石方 <input type="checkbox"/> 其它_____）； |
| <input type="checkbox"/> 主体结构工程 | （ <input type="checkbox"/> 钢筋混凝土 <input type="checkbox"/> 钢结构 <input type="checkbox"/> 网架 <input type="checkbox"/> 索膜结构 <input type="checkbox"/> 其它_____）； |
| <input type="checkbox"/> 装饰装修工程 | （ <input type="checkbox"/> 金属门窗 <input type="checkbox"/> 幕墙：_____平方米 <input type="checkbox"/> 其它_____）； |

四、工程质量标准

工程质量标准目标：合格，获得风景园林协会的园林工程奖。工程质量应符合现行国家、行业及地方质量验收规范，符合华润置地工程高品质标准，符合华润置地第三方检查过程及交付评估要求，详见第三章合同附件六《技术要求》。

五、合同价款

本合同签约合同价（含税）为：人民币（大写）玖仟零贰拾贰万捌仟陆佰壹拾壹元壹角整（¥ 90228611.10 元）。

其中：

(1)材料和工程设备暂估价金额：

人民币（大写） / （¥ / 元）；

(2)专业工程暂估价金额：

人民币（大写） / （¥ / 元）；

(3)暂列金额：

人民币（大写）伍佰零叁万元整（¥ 5030000.00 元）。

六、组成合同的文件

组成本合同的文件及优先解释顺序与本合同通用条款 1.5 款的规定一致：

- (1)本合同签订后双方新签订的补充协议；
- (2)本合同第一部分的协议书；
- (3)中标通知书；
- (4)招标答疑补遗；
- (5)本合同第四部分补充条款（如有）；
- (6)本合同第三部分的专用条款；
- (7)本合同附件；
- (8)本合同第二部分的通用条款；
- (9)本工程招标文件（含投标报价规定）；
- (10)投标文件(包括专业工程承包人在评标期间和合同谈判过程中递交和确认并经发包

人同意的对有关问题的补充资料和澄清文件等)；

(11)现行的标准、规范、规定及有关技术文件；

(12)图纸和技术规格书；

(13)已标价工程量清单；

(14)工程质量保修书；

发包人和专业工程承包人双方有关本工程的变更、签证、洽商、索赔、询价采购凭证等书面文件及组成合同的其他文件也属于合同的一部分。

七、词语含义

本协议中有关词语含义与通用合同条款及专用合同条款定义相同。

八、双方承诺

1、专业工程承包人向发包人承诺，按照法律规定及合同约定进行施工、竣工，确保工程质量和安全，不进行转包及违法分包，并在质量保修期内承担工程质量保修责任，并履行本合同所约定的全部义务。

2、发包人向专业工程承包人承诺，按照合同约定的期限和方式支付合同价款及其他应当支付的款项，并履行本合同所约定的全部义务。

九、合同份数

本合同一式壹拾贰份，发包人玖份，专业工程承包人叁份。

十、合同生效

合同订立时间：2023 年 10 月 10 日

合同订立地点：深圳市

本合同经双方法定代表人或其委托代理人签署并加盖公章后生效。

(转下页)

(本页为签字页，无正文)

发 包 人： (公章)

住 所： 深圳市南山区粤海街道大冲社区华润置地大厦 B 座 21 楼

法定代表人：

委托代理人： /

电 话： /

传 真： /

开 户 银 行： /

账 号： /

邮 政 编 码： /

承 包 人： (公章)

住 所： 深圳市龙岗区宝龙街道同德社区坪地第一工业区 11 号 101

法定代表人：

委托代理人： /

电 话： 0755-82550866

传 真： 0755-88602766

开 户 银 行： 中国建设银行股份有限公司深圳水贝珠宝支行

账 号： 44250100017000001186

邮 政 编 码： 518000

承 包 人： (公章)

住 所： 深圳市前海深港合作区南山街道北环大道与月亮湾大道交汇处前海公共安全科学研究院大楼 A302

法定代表人：

委托代理人： /

电 话： 0755-26403466

传 真： 0755-26403466

开 户 银 行： 中国建设银行股份有限公司深圳水贝珠宝支行

账 号： 44250100017000003167

邮 政 编 码： 518000

深圳人才公园二期项目建筑工程（简易招标）

中标通知书

中标通知书

标段编号：44030520210040006001

标段名称：深圳人才公园二期项目建筑工程（简易招标）

建设单位：华润（深圳）有限公司//深圳市南山区城市管理和综合执法局

招标方式：公开招标

中标单位：深圳联富建设集团有限公司

中标价：8258.857540万元

中标工期：547天

项目经理(总监)：马昊



本工程于 2023-11-22 在深圳公共资源交易中心(深圳交易集团建设工程招标业务分公司)进行招标， 2023-12-13 完成招标流程。

招标人和中标人应当自中标通知书发出之日起三十日内按照招标文件和中标人的投标文件订立书面合同。

招标代理机构(盖章)：

法定代表人或其委托代理人

(签字或盖章)：

李华

招标人(盖章)：

法定代表人或其委托代理人

(签字或盖章)：

日期：2023-12-20



查验码：1575791675643903 查验网址：<https://www.szggzy.com/jyfw/list.html?id=jyfwjsgc>

施工合同

合同编号: CRLCJ-NS16-RCGY01-ZB-231001

G202312-006

【深圳人才公园二期项目建筑工程（简易招标）】

施工总包合同

委托人（业主方）：深圳市南山区城市管理和综合执法局

发包人（甲方）：华润（深圳）有限公司

总承包人（乙方）：深圳联富建设集团有限公司

12
2023 年【】月

第一部分 合同协议书

委托人（业主方）：深圳市南山区城市管理和综合执法局

地址：深圳市南山区前海路 3123 号

法定代表人：贺耀坚

联系人：黄镇斌

联系电话：13924650929

电子邮箱：/

传真：/

发包人（甲方）：华润（深圳）有限公司

地址：深圳市南山区大冲一路 18 号华润置地大厦 B 座 21 楼

法定代表人：方朋

联系人：潘鸿岭

联系电话：15889597503

电子邮箱：panhongling6@crland.com.cn

传真：/

施工总承包人（乙方）：深圳联富建设集团有限公司

地址：深圳市前海深港合作区南山街道北环大道与月亮湾大道交汇处前海公共安全科学研究院大楼 A302

法定代表人：游泽丰

联系人：张悦斌

联系电话：17779661332

电子邮箱：158705095@qq.com

传真：/

鉴于：

1. 总承包人已明确知悉：2021 年 4 月 26 日，委托人【深圳市南山区城市管理和综合执法局】（以下简称“委托人”）与发包人签署《代建合同》，委托发包人实施代建，并且总承包人已认真查阅、理解委托人招标文件的全部内容，并对委托人授予发包人的权利无任何异议。

2. 总承包人愿意按照本协议的条件承揽本项目的施工。

3. 发包人在本工程中虽是委托人的代建单位，但委托人、发包人、总承包人三方确认：由发包人独自承担本合同中发包方的一切责任，总承包人无权要求委托人及【南山区】政府承担任何责任。

依照《中华人民共和国民法典》及其他有关法律、法规、规章，并结合深圳市有关规定及本工程的招标文件要求，遵循平等、自愿、公平和诚实信用的原则，各方经友好协商，特订立本合同，以资共同遵守。

一、工程概况

工程名称：深圳人才公园二期项目建筑工程（简易招标）

工程地点：深圳市南山区，西临科苑南路，东接沙河西路和深圳湾草地公园，北靠人才公园一期，南连东滨路。

工程内容：项目位于深圳市南山区，西临科苑南路，东接沙河西路和深圳湾草地公园，北靠人才公园一期，南连东滨路，项目主要为轨道交通 13 号线深圳湾口岸站在建的地铁上盖部分。本项目总面积为 12.55 万平方米，可研批复总投资约为 1.98 亿。其中包含两个单体建筑，建筑总面积约 734.3 平方米，最高高度为 8.7 米，最大单跨跨度为 8.35 米。

建筑面积：7平方米

工程立项批准文号：深南发改批（2023）91 号

资金来源：政府投资 100%

二、工程承包范围

包括但不限于地基基础工程、主体结构工程、钢结构工程、装饰装修工程、金属门窗工程、幕墙工程、通风与空调工程、建筑给排水工程、建筑电气工程、智能化工程、屋面及防水工程、建筑节能工程、消防工程、室外工程、园建工程、标识标牌工程、泛光照明工程、生态解说系统与展陈等以及发包人交与建筑工程承包人的其他工作；所有的细目详见图纸要求及合同条款，发包人在实施过程中根据本工程实际情况有权增减部分内容，总承包人不能拒绝执行。

1. 市政公用及配套专业工程、其他工程：（在□内打√，并填写相应的工程量）

| | | | |
|--|------------------|-------------------------------------|----------------|
| <input type="checkbox"/> 七通一平工程 | 万平方米 | <input type="checkbox"/> 电信管道工程 | 米 |
| <input type="checkbox"/> 挡墙护坡工程 | 长： 米； 宽： 米； 高： 米 | <input type="checkbox"/> 电力管道工程 | 米 |
| <input type="checkbox"/> 软基处理工程 | 万平方米 | <input type="checkbox"/> 污水处理厂及配套工程 | 立方米/d |
| <input type="checkbox"/> 水厂及配套工程 | 立方米/d | <input type="checkbox"/> 污泥处理厂及配套工程 | 立方米/d |
| <input type="checkbox"/> 给水管道工程 | 米 | <input type="checkbox"/> 泵站工程 | 平方米 |
| <input type="checkbox"/> 道路工程 | 长： 米 宽： 米 | <input type="checkbox"/> 隧道工程 | 长： 米 宽： 米 高： 米 |
| <input type="checkbox"/> 桥梁工程 | 座 | <input type="checkbox"/> 道路改造工程 | 长： 米 宽： 米 |
| <input type="checkbox"/> 排水箱涵工程 | 长： 米 宽： 米 高： 米 | <input type="checkbox"/> 路灯照明工程 | 座 |
| <input type="checkbox"/> 交通监控、收费综合系统工程 | | <input type="checkbox"/> 绿化工程 | 米 |
| <input type="checkbox"/> 交通安全设施工程 | 米 | <input type="checkbox"/> 燃气工程 | 米 |
| <input type="checkbox"/> 其它： _____ | | | |

2. 房屋建筑及配套专业工程：（在□内打√，并填写相应的工程量）

| | |
|------------|--------------------------------------|
| √地基与基础工程 | （√基础 □ 基坑支护 □ 边坡 □ 土石方 □ 其它_____）； |
| √主体结构工程 | （√钢筋混凝土 √钢结构 □ 网架 □ 索膜结构 □ 其它_____）； |
| √装饰装修工程 | （√金属门窗 √幕墙： 平方米 □ 其它_____）； |
| √通风与空调 | （√通风 √空调 □ 其它_____）； |
| √建筑给水排水及供暖 | （√室内给、排水系统 √ 室外给、排水系统 □ 其它_____）； |
| √建筑电气工程 | （√室外电气 √ 电气照明 □ 其它_____）； |

五、合同价款

本合同签约合同价（含税）为：人民币（大写）捌仟贰佰伍拾捌万捌仟伍佰柒拾伍元肆角（¥82588575.40 元）。

其中：

(1)材料和工程设备暂估价金额：

人民币（大写）____/____（¥____/____元）；

(2)专业工程暂估价金额：

人民币（大写）伍佰壹拾伍万元整（¥5150000 元）；

(3)暂列金额：

人民币（大写）伍佰捌拾伍万元整（¥5850000 元）。

本合同采用固定单价的合同形式。除本合同另有约定外，合同项目单价一经委托人、发包人和承包人签订合同确定后不作调整。

合同价款包含的风险范围为：完成该项目的合同内容，包人工、材料、机械，包质量、包工期、包环境保护、包职业健康、管理费、利润、税金等一切施工所需之费用、安全文明措施费、增值税及附加税、所得税等一切税费均由承包人自行承担，且已包含于合同价款之内。

本合同项下款项的支付主体为：

☒ 委托人支付。

☐ 发包人支付，发包人为该项目工程款项拨付的唯一义务人。

最终结算价以审计机构审定价为准。如经审计机构审定的最终结算价与业主方实际付款费用相比存在超付情况，承包人在收到业主方书面退款指示之日起【10】自然日内无条件全额退回超付款项。否则业主有权通过法律途径予以追回，因追讨发生的诉讼费、律师费、差旅费等一切费用均由承包人承担。

付款申请：承包人向发包人提交付款申请，由委托人根据发包人的付款审批金额支付。委托人支付费用之前，承包人应提供等额有效的增值税发票（发票抬头为“深圳市南山区城市管理和综合执法局”），否则委托人有权拒绝支付，且不承担逾期付款责任。

支付方式

1、预付款的支付

本工程的开工预付款为：合同暂定金额（扣除暂列金额）的 30%（包含安全文明施工措施费 50%）

其中，施工现场安全文明措施费预付款的金额（小写）： /

预付款保函金额等于预付款金额，预付款保函的受益人为：深圳市南山区城市管理和综合执法局

开工预付款应按如下规定扣回：

工程预付款扣回的起扣点： 首次支付进度款时

工程预付款扣回比例：100%。

开工预付款的其他支付要求参照通用条款内约定执行。

2、工程进度款的支付

监理人在收到结账单后 14 天内完成审核，并申报给发包人：

（1）承包人可根据实际完成工程量申请进度款，建设单位按发包人当期审核批准后的完成工程量进行期中支付，累计支付到合同价格的 80%时暂停支付；

（2）工程竣工验收合格、移交给相关单位、办理完成结算且承包人向发包人提出书面付款申请后，累计支付至结算价的 90%；

（3）结算完成并经审计机构审定后，累计支付至审定价的 97%；

（4）余款作为质量保证金，按工程质量保修书的约定支付。

六、工人工资专用账户信息

工人工资款支付专用账户名称：深圳联富建设集团有限公司农民工工资专用账户

工人工资款支付专用账户开户银行：中国建设银行深圳国会大厦支行

工人工资款支付专用账户号：44250100015500005120

七、组成合同的文件

组成本合同的文件及优先解释顺序与本合同通用条款 1.5 款的规定一致：

- (1) 本合同签订后三方新签订的补充协议；
- (2) 本合同第一部分的协议书；
- (3) 中标通知书；
- (4) 招标答疑补遗；
- (5) 本合同第四部分补充条款（如有）；

- (6) 本合同第三部分的专用条款;
 - (7) 本合同附件;
 - (8) 本合同第二部分的通用条款;
 - (9) 本工程招标文件 (含投标报价规定);
 - (10) 投标文件 (包括总承包人在评标期间和合同谈判过程中递交和确认并经发包人同意的对有关问题的补充资料和澄清文件等);
 - (11) 现行的标准、规范、规定及有关技术文件;
 - (12) 图纸和技术规格书;
 - (13) 已标价工程量清单;
 - (14) 工程质量保修书;
- 委托人、发包人和总承包人三方有关本工程的变更、签证、洽商、索赔、询价采购凭证等书面文件及组成合同的其他文件也属于合同的一部分。

八、词语含义

本协议中有关词语含义与通用合同条款及专用合同条款定义相同。

九、三方承诺

- 1、总承包人向发包人承诺,按照法律规定及合同约定进行施工、竣工,确保工程质量和安全,不进行转包及违法分包,并在质量保修期内承担工程质量保修责任,并履行本合同所约定的全部义务。
- 2、发包人向总承包人承诺,按照合同约定的期限和方式审核合同价款及其他应当的款项的付款请求,并履行本合同所约定的全部义务。
- 3、委托人向总承包人承诺,按照本合同约定方式支付合同价款及其它应当支付的款项。

十、合同份数

本合同一式壹拾贰份,发包人叁份,总承包人叁份,委托人执陆份,均具有同等法律效力。

十一、合同生效

合同订立时间：2023年 12 月 25 日

合同订立地点：深圳市

本合同如有未尽事宜，三方可另行协商签订补充合同。本合同经三方代表签字并盖章后成立并生效，至三方在本合同下的义务全部履行完毕后终止。

（转下页）

(本页为签字页，无正文)

委 托 人：深圳市南山区城市管理和综合执法局（公章）

住 所：深圳市南山区前海路 3123 号

法定代表人：

委托代理人：

电 话：13924650929

传 真：/

开 户 银 行：/

账 号：/

邮 政 编 码：518052

发 包 人：华润（深圳）有限公司（公章）

住 所：深圳市南山区大冲一路 48 号华润置地大厦 B 座 21 楼

法定代表人：方朋

委托代理人：潘鸿岭

电 话：15889597503

传 真：/

开 户 银 行：/

账 号：/

邮 政 编 码：518000

总承包人：深圳联富建设集团有限公司（公章）

住 所：深圳市前海深港合作区南山街道北环大道与月亮湾大道交汇处前海公共安全科学研究院大楼 A302

法定代表人：游泽丰

委托代理人：张悦斌

电 话：17779661332

传 真：/

开 户 银 行：中国建设银行股份有限公司深圳水贝珠宝支行

账 号: 44250100017000003167

邮 政 编 码: 518000

2、拟派项目经理业绩情况（不评审）

拟派项目经理业绩

| | | |
|--|---|------------------------------------|
| 近 3 年最具代表性 已完工的同类工程 业绩 (上限 2 项) | 1 | 项目名称： / 合同金额： 万元 竣工验收日期： |
| | 2 | 项目名称： / 合同金额： 万元 竣工验收日期： |

说明：
提供项目经理近 3 年（从招标公告发布之日起倒推，以竣工验收报告日期为准）以同等职位所承担的最具代表性已完工的同类工程业绩。（不超过 2 项，若所提供业绩超过 2 项，统计时只计取前 2 项业绩）
注：证明文件提供中标通知书（若有）、合同关键页（含项目名称、合同范围、合同金额、双方签字盖章等）、竣工验收证明及担任项目经理证明文件等证明材料原件扫描件，原件备查（须证明业绩符合上述要求）。

注：按《资信标要求一览汇总表》提供相关证明材料。

3、项目管理人员配备情况（不评审）

工程项目部组织机构图

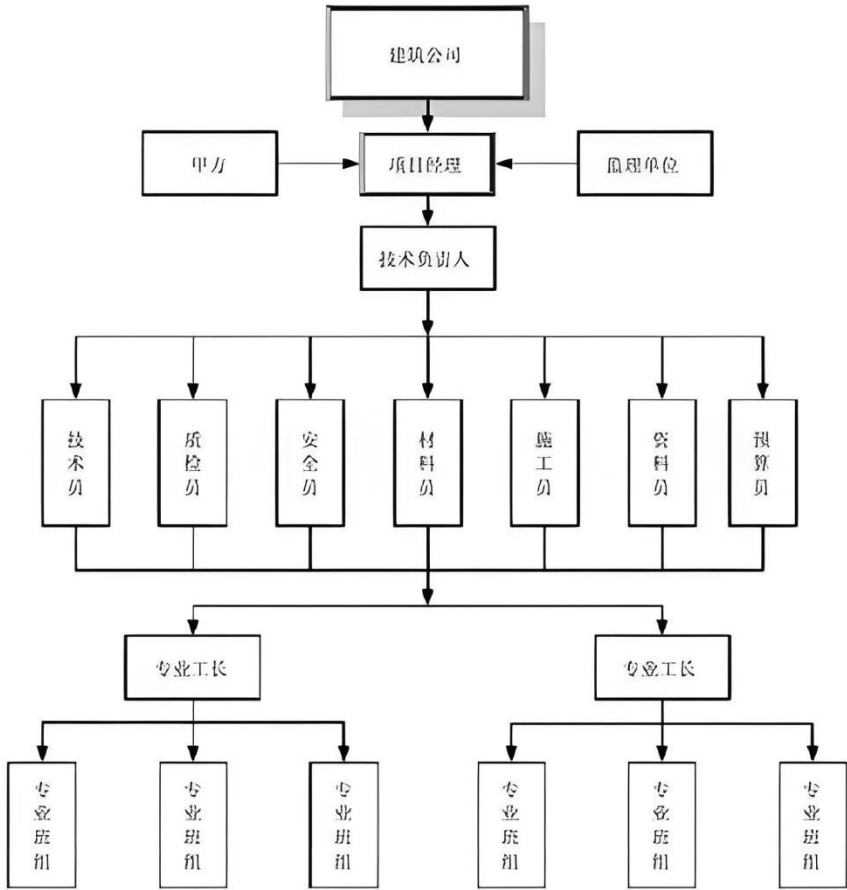

项目管理人员配备情况

| 职务 | 姓名 | 职称 | 注册资格 | 工作年限 | 学历 | 专业技术工作经历与类似工程项目经验 |
|-------|-----|-------|---------------|------|----|-------------------|
| 项目经理 | 张海森 | / | 注册建造师证 | 13 | 本科 | 匹配 |
| 技术负责人 | 林燕武 | 工程师 | 职称证 | 13 | 专科 | 匹配 |
| 安全负责人 | 颜杰 | 助理工程师 | 安全生产考核合格证（C证） | 8 | 本科 | 匹配 |
| 质量负责人 | 吴川华 | 工程师 | 职称证 | 10 | 本科 | 匹配 |
| 电气工程师 | 卓忠钦 | 工程师 | 职称证 | 25 | 本科 | 匹配 |
| 道路工程师 | 彭峰 | 工程师 | 职称证 | 25 | / | 匹配 |
| 土建工程师 | 魏鸿滨 | 工程师 | 职称证 | 8 | 专科 | 匹配 |
| 结构工程师 | 游从弟 | 工程师 | 职称证 | 11 | 专科 | 匹配 |
| 测量工程师 | 朱建兵 | 工程师 | 职称证 | 30 | / | 匹配 |
| 造价负责人 | 唐泽华 | 工程师 | 造价师注册证 | 16 | 本科 | 匹配 |
| 安全员 | 张悦斌 | / | 安全生产考核合格证（C证） | 9 | 专科 | 匹配 |
| 质检负责人 | 刘葵蔓 | 工程师 | 职称证 | 12 | / | 匹配 |
| 施工员 | 晏大勇 | 工程师 | 职称证 | 30 | / | 匹配 |
| 资料员 | 游文凯 | / | 岗位证 | 2 | 专科 | 匹配 |
| 材料员 | 沙宇萍 | / | 岗位证 | 7 | 专科 | 匹配 |
| 质量员 | 宋伟 | / | 岗位证 | 10 | 本科 | 匹配 |

| | | | | | | |
|-------|-----|---|-----|----|----|----|
| 质量员 | 赵少宾 | / | 岗位证 | 12 | 本科 | 匹配 |
| 预算员 | 吴宇煌 | / | 岗位证 | 8 | / | 匹配 |
| 预算员 | 刘启武 | / | 岗位证 | 10 | 本科 | 匹配 |
| 劳资专管员 | 阳常英 | / | 岗位证 | 4 | / | 匹配 |

注：按《资信标要求一览汇总表》要求进行编制，并提供相关证明材料。

项目管理机构配备情况表

| 职务 | 姓名 | 职称 | 上岗资格证明 | | | |
|-------|-----|-------|---------------|----|-------------------------------|-------------|
| | | | 证书名称 | 级别 | 证号 | 专业 |
| 项目经理 | 张海森 | / | 注册建造师证 | 一级 | 粤 144202120220 2825 | 建筑工程、市政公用工程 |
| 技术负责人 | 林燕武 | 工程师 | 职称证 | 中级 | 00581634 | 土木工程 |
| 安全负责人 | 颜杰 | 助理工程师 | 安全生产考核合格证（C证） | C3 | 粤建安 C3 （2018） 0012788 | 安全 |
| 质量负责人 | 吴川华 | 工程师 | 职称证 | 中级 | 00518863 | 市政工程 |
| 电气工程师 | 卓忠钦 | 工程师 | 职称证 | 中级 | A(2011)06534 3 | 电气 |
| 道路工程师 | 彭峰 | 工程师 | 职称证 | 中级 | B08153010100 001896 | 市政工程 |
| 土建工程师 | 魏鸿滨 | 工程师 | 职称证 | 中级 | 粤中职证字第 200608030230 9 号 | 土木工程 |
| 结构工程师 | 游从弟 | 工程师 | 职称证 | 中级 | B160500318 | 结构 |
| 测量工程师 | 朱建兵 | 工程师 | 职称证 | 中级 | B08154310200 020529 | 建筑 |
| 造价负责人 | 唐泽华 | 工程师 | 造价师注册证 | 一级 | 建 [造]11174400 007762 | 造价工程 |
| 安全员 | 张悦斌 | / | 安全生产考核合格证（C证） | C3 | 粤建安 C3(2023)0029 097 | 安全 |
| 质检负责人 | 刘葵蔓 | 工程师 | 职称证 | 中级 | 粤中职证字第 160010204360 1 号 | 市政 |
| 施工员 | 晏大勇 | 工程师 | 职称证 | 中级 | 021601109963 | 市政 |
| 资料员 | 游文凯 | / | 岗位证 | / | 091587920230 0606021 | 资料 |

| | | | | | | |
|-----------|-----|-----|-----|---|-------------------------|-----------|
| 材料员 | 沙宇萍 | / | 岗位证 | / | 091587920240 1208625 | 材料 |
| 质量员 | 宋伟 | / | 岗位证 | / | 091587920223 0522681 | 质量 |
| 质量员 | 赵少宾 | 工程师 | 岗位证 | / | 091587920230 0211972 | 质量 |
| 预算员 | 吴宇煌 | / | 岗位证 | / | 091587920230 0211956 | 预算 |
| 预算员 | 刘启武 | / | 岗位证 | / | 091587920230 0103007 | 预算 |
| 劳资专 管员 | 阳常英 | / | 岗位证 | / | 091587920250 3002922 | 劳资专管 员 |

项目经理--张海森

项目经理（建造师）简历表

| | | | | | |
|-----------------|--------|--------------------|--------------------|-------|------|
| 姓名 | 张海森 | 性别 | 男 | 年龄 | 37 岁 |
| 职务 | 项目经理 | 职称 | / | 学历 | 本科 |
| 证件类型 | 身份证 | 证件号码 | 440509198805032038 | 手机号码 | / |
| 参加工作时间 | 2011 年 | | 从事项目经理（建造师）年限 | | 3 年 |
| 项目经理（建造师）资格证书编号 | | 粤 1442021202202825 | | | |
| 在建和已完工程项目情况 | | | | | |
| 建设单位 | 项目名称 | 建设规模 | 开、竣工日期 | 在建或已完 | 工程质量 |
| / | / | / | / | / | / |
| | | | | | |



使用有效期: 2025年02月24日
- 2025年08月23日

中华人民共和国一级建造师注册证书

姓 名: 张海森

性 别: 男

出生日期: 1988年05月03日

注册编号: 粤1442021202202825

聘用企业: 深圳联富建设集团有限公司

注册专业: 建筑工程(有效期: 2025-02-20至2028-02-19)

市政公用工程(有效期: 2023-03-23至2026-03-22)



请登录中国建造师网
微信公众号扫一扫查询

张海森

个人签名: 张海森

签名日期: 2025.2.24

中华人民共和国
住房和城乡建设部
行政审批专用章
签发日期: 2023年03月23日

建筑施工企业项目负责人 安全生产考核合格证书

编号:粤建安B(2022)0100176

姓 名:张海森

性 别:男

出 生 年 月:1988年05月03日

企 业 名 称:深圳联富建设集团有限公司

职 务:项目负责人(项目经理)

初次领证日期:2022年06月22日

有 效 期:2022年06月22日 至 2025年06月21日



发证机关:广东省住房和城乡建设厅

发证日期:2022年04月04日



姓名 张海森

性别 男 民族 汉

出生 1988 年 5 月 3 日

住址 广东省汕头市金平区石砲
台街道海滨路29号嘉泰雅
园9幢1401房



公民身份号码 440509198805032038



中华人民共和国 居民身份证

签发机关 汕头市公安局金平分局

有效期限 2017.07.11-2037.07.11



| | | | |
|----------------------|------------------|---------------------------|---------|
| 姓名: 张海森 | 社保电脑号: 809556695 | 身份证号码: 440509198805032038 | 页码: 1 |
| 参保单位名称: 深圳联富建设集团有限公司 | 单位编号: 31166478 | | 计算单位: 元 |

深圳市社会保险基金管理局
社保费缴纳清单
打印日期：2025年3月26日
证明专用章

技术负责人--林燕武

技术负责人简历表

| | | | | | |
|-------------|--------|------|--------------------|-----------|------|
| 姓 名 | 林燕武 | 性 别 | 男 | 年 龄 | 33 岁 |
| 职 务 | 技术负责人 | 职 称 | 工程师 | 学 历 | 专科 |
| 证 件 类 型 | 身份证 | 证件号码 | 440582199210206651 | | |
| 手机号码 | / | | 证件号（职称证书编 号） | 00581634 | |
| 参加工作时间 | 2012 年 | | 从事技术负责人年 限 | 9 年 | |
| 在建和已完工程项目情况 | | | | | |
| 建设单位 | 项目名称 | 建设规模 | 开、竣工日期 | 在建或已 完 | 工程质量 |
| / | / | / | / | / | / |
| | | | | | |

本证书表明持证人符合
国家颁布的《试行条例》
规定的相应专业技术职务
任职条件,具备相应专业
技术职务任职资格。



编号:
NO 00581634

This is to certify that
the credential holder is up to
the tenure of the correspond-
ing professional and technical
position prescribed in the Pro-
posed Regulations issued by
the state and therefore has
full qualifications for the cor-
responding professional and
technical position.

Department of Human Reso-
urces and Social Security of
Sichuan Province

姓 名 林燕武

性 别 男

出生年月 1992. 10

专业名称 土木工程

资格名称 工程师



评审组织 万源市工程技术中级
职务评审委员会

审批机关 万源市人力资源和社
会保障局

批准时间 2016. 10. 23

高级技工学校

毕业证书



此证未登主靠钢门除印无效

身份证号: 440582199210206651

证书编号: 201198000010504

学生 林燕武 性别 男 出

生于 1992 年 10 月 20 日。于

2008 年 09 月至 2011 年 07

月在本校 中级技工 班

模具设计与制作 专业学

习, 修业 三 年, 完成教

学计划规定的全部课程, 成

绩合格, 准予毕业。

校长

方斌



校名 (盖章)

2011 年 07 月 10 日

深圳市社会保险历年参保缴费明细表（个人）

计算单位：元

| 缴费年 | 月 | 单位编号 | 养老保险 | | | 医疗保险 | | | | 生育 | | | 工伤保险 | | 失业保险 | | |
|------|----|----------|---------|---------|--------|------|---------|--------|-------|----|--------|-------|--------|-------|-------|-------|------|
| | | | 基数 | 单位交 | 个人交 | 险种 | 基数 | 单位交 | 个人交 | 险种 | 基数 | 单位交 | 基数 | 单位交 | 基数 | 单位交 | 个人交 |
| 2024 | 02 | 31166478 | 3523.0 | 493.22 | 281.84 | 2 | 6475 | 97.13 | 32.38 | 1 | 6475 | 32.38 | 2360 | 18.41 | 2360 | 18.88 | 4.72 |
| 2024 | 03 | 31166478 | 3523.0 | 493.22 | 281.84 | 2 | 6475 | 97.13 | 32.38 | 1 | 6475 | 32.38 | 2360 | 18.41 | 2360 | 18.88 | 4.72 |
| 2024 | 04 | 31166478 | 3523.0 | 528.45 | 281.84 | 2 | 6475 | 97.13 | 32.38 | 1 | 6475 | 32.38 | 2360 | 18.41 | 2360 | 18.88 | 4.72 |
| 2024 | 05 | 31166478 | 3523.0 | 528.45 | 281.84 | 2 | 6475 | 97.13 | 32.38 | 1 | 6475 | 32.38 | 2360 | 18.41 | 2360 | 18.88 | 4.72 |
| 2024 | 06 | 31166478 | 3523.0 | 528.45 | 281.84 | 2 | 6475 | 97.13 | 32.38 | 1 | 6475 | 32.38 | 2360 | 18.41 | 2360 | 18.88 | 4.72 |
| 2024 | 07 | 31166478 | 4492.0 | 673.8 | 359.36 | 2 | 6475 | 97.13 | 32.38 | 1 | 6475 | 32.38 | 2360 | 23.6 | 2360 | 18.88 | 4.72 |
| 2024 | 08 | 31166478 | 4492.0 | 673.8 | 359.36 | 2 | 6475 | 97.13 | 32.38 | 1 | 6475 | 32.38 | 2360 | 23.6 | 2360 | 18.88 | 4.72 |
| 2024 | 09 | 31166478 | 4492.0 | 673.8 | 359.36 | 2 | 6475 | 97.13 | 32.38 | 1 | 6475 | 32.38 | 2360 | 23.6 | 2360 | 18.88 | 4.72 |
| 2024 | 10 | 31166478 | 4492.0 | 673.8 | 359.36 | 2 | 6475 | 97.13 | 32.38 | 1 | 6475 | 32.38 | 2360 | 23.6 | 2360 | 18.88 | 4.72 |
| 2024 | 11 | 31166478 | 4492.0 | 673.8 | 359.36 | 2 | 6475 | 97.13 | 32.38 | 1 | 6475 | 32.38 | 2360 | 23.6 | 2360 | 18.88 | 4.72 |
| 2024 | 12 | 31166478 | 4492.0 | 673.8 | 359.36 | 2 | 6475 | 97.13 | 32.38 | 1 | 6475 | 32.38 | 2360 | 23.6 | 2360 | 18.88 | 4.72 |
| 2025 | 01 | 31166478 | 4492.0 | 718.72 | 359.36 | 2 | 6733 | 101.0 | 33.67 | 1 | 6733 | 33.67 | 2360 | 23.6 | 2360 | 18.88 | 4.72 |
| 2025 | 02 | 31166478 | 4492.0 | 718.72 | 359.36 | 2 | 6733 | 101.0 | 33.67 | 1 | 6733 | 33.67 | 2360 | 23.6 | 2360 | 18.88 | 4.72 |
| 2025 | 03 | 31166478 | 4492.0 | 718.72 | 359.36 | 2 | 6733 | 101.0 | 33.67 | 1 | 6733 | 33.67 | 2520 | 25.2 | 2520 | 20.55 | 4.04 |
| 合计 | | | 8770.75 | 4643.44 | | | 1371.43 | 457.19 | | | 457.19 | | 306.06 | | 663.6 | | 66.4 |

单位名称
深圳联富建设集团有限公司



安全负责人--颜杰

安全主任信息表

| | | | | | |
|------|-------------|------|-----------|------|---------------------|
| 姓名 | 颜杰 | 证件类型 | 身份证 | 证件号码 | 432501199412073510 |
| 手机号码 | 18627388909 | | 证件号（C证编号） | | 粤建安 C3（2018）0012788 |



普通高等学校

毕业证书



学生 **颜杰** 性别 **男**，一九九四年十二月 七 日生，于二〇一三年 九 月
至二〇一七年 六 月在本校普通全日制 **资源勘查工程** 专业
四年制 **本** 科学学习，修完教学计划规定的全部课程，成绩合格，准予毕业。

校

名：



校（院）长：

校（院）长：侯明军

证书编号：106161201705006076

二〇一七 年 六 月二十五日

建筑施工企业综合类专职安全生产管理人员 安全生产考核合格证书

编号: 粤建安C3 (2018) 0012788

姓 名: 颜杰

性 别: 男

出 生 年 月: 1994年12月07日

企 业 名 称: 深圳联富建设集团有限公司

职 务: 专职安全生产管理人员

初次领证日期: 2018年07月02日

有 效 期: 2024年04月02日 至 2027年07月01日



发证机关: 广东省住房和城乡建设厅

发证日期: 2024年04月02日



本证书由湖南省人力资源和社会保障厅批准颁发，它表明持证人通过全省专业技术统一考试具有的资格水平。



证书编号: B08190086201000656



持证人签名:

姓 名: 颜杰

性 别: 男

身份证号: 432501199412073510

专 业: 助理建筑工程

资格级别: 工程师

授予时间: 2019年3月20日

深圳市社会保险历年参保缴费明细表（个人）

姓名：颜杰
社保电脑号：649720747
参保单位名称：深圳联富建设集团有限公司

身份证号码：432501199412073510
单位编号：31166478

页码：1
计算单位：元

| 缴费年 | 月 | 单位编号 | 养老保险 | | | 医疗保险 | | | 生育 | | | 工伤保险 | | 失业保险 | | |
|------|----|----------|---------|---------|--------|------|------|---------|---------|----|------|--------|------|--------|--------|-------|
| | | | 基数 | 单位交 | 个人交 | 险种 | 基数 | 单位交 | 个人交 | 险种 | 基数 | 单位交 | 基数 | 单位交 | 基数 | 单位交 |
| 2024 | 01 | 31166478 | 3523.0 | 493.22 | 281.84 | 1 | 6475 | 323.75 | 129.5 | 1 | 6475 | 32.38 | 2360 | 18.41 | 2360 | 18.88 |
| 2024 | 02 | 31166478 | 3523.0 | 493.22 | 281.84 | 1 | 6475 | 323.75 | 129.5 | 1 | 6475 | 32.38 | 2360 | 18.41 | 2360 | 18.88 |
| 2024 | 03 | 31166478 | 3523.0 | 493.22 | 281.84 | 1 | 6475 | 323.75 | 129.5 | 1 | 6475 | 32.38 | 2360 | 18.41 | 2360 | 18.88 |
| 2024 | 04 | 31166478 | 3523.0 | 528.45 | 281.84 | 1 | 6475 | 323.75 | 129.5 | 1 | 6475 | 32.38 | 2360 | 18.41 | 2360 | 18.88 |
| 2024 | 05 | 31166478 | 3523.0 | 528.45 | 281.84 | 1 | 6475 | 323.75 | 129.5 | 1 | 6475 | 32.38 | 2360 | 18.41 | 2360 | 18.88 |
| 2024 | 06 | 31166478 | 3523.0 | 528.45 | 281.84 | 1 | 6475 | 323.75 | 129.5 | 1 | 6475 | 32.38 | 2360 | 18.41 | 2360 | 18.88 |
| 2024 | 07 | 31166478 | 4492.0 | 673.8 | 359.36 | 1 | 6475 | 323.75 | 129.5 | 1 | 6475 | 32.38 | 2360 | 23.6 | 2360 | 18.88 |
| 2024 | 08 | 31166478 | 4492.0 | 673.8 | 359.36 | 1 | 6475 | 323.75 | 129.5 | 1 | 6475 | 32.38 | 2360 | 23.6 | 2360 | 18.88 |
| 2024 | 09 | 31166478 | 4492.0 | 673.8 | 359.36 | 1 | 6475 | 323.75 | 129.5 | 1 | 6475 | 32.38 | 2360 | 23.6 | 2360 | 18.88 |
| 2024 | 10 | 31166478 | 4492.0 | 673.8 | 359.36 | 1 | 6475 | 323.75 | 129.5 | 1 | 6475 | 32.38 | 2360 | 23.6 | 2360 | 18.88 |
| 2024 | 11 | 31166478 | 4492.0 | 673.8 | 359.36 | 1 | 6475 | 323.75 | 129.5 | 1 | 6475 | 32.38 | 2360 | 23.6 | 2360 | 18.88 |
| 2024 | 12 | 31166478 | 4492.0 | 673.8 | 359.36 | 1 | 6475 | 323.75 | 129.5 | 1 | 6475 | 32.38 | 2360 | 23.6 | 2360 | 18.88 |
| 2025 | 01 | 31166478 | 4492.0 | 718.72 | 359.36 | 1 | 6733 | 336.65 | 134.66 | 1 | 6733 | 33.67 | 2360 | 23.6 | 2360 | 18.88 |
| 2025 | 02 | 31166478 | 4492.0 | 718.72 | 359.36 | 1 | 6733 | 336.65 | 134.66 | 1 | 6733 | 33.67 | 2360 | 23.6 | 2360 | 18.88 |
| 2025 | 03 | 31166478 | 4492.0 | 718.72 | 359.36 | 1 | 6733 | 336.65 | 134.66 | 1 | 6733 | 33.67 | 2520 | 25.2 | 2520 | 20.48 |
| 合计 | | | 9263.97 | 4925.28 | | | | 4894.95 | 1957.98 | | | 489.57 | | 324.46 | 284.48 | 71.12 |

备注：

1. 本证明可作为参保人在本单位参加社会保险的证明。向相关部门提供，查验部门可通过登录
网址：<https://sipub.sz.gov.cn/vp/>，输入下列验证码（ 3391e70f24e4a081 ）核查，验证码有效期三个月。

2. 生育保险中的险种“1”为生育保险，“2”为生育医疗。

3. 医疗险种中的险种“1”为基本医疗保险一档，“2”为基本医疗保险二档，“4”为基本医疗保险三档，“5”为少儿/大学生医保（医疗保险二档），“6”为统筹医疗保险。

4. 上述“缴费明细”表中带“*”标识为补缴，空行为断缴。

5. 居民养老保险、少儿/学生医疗保险缴费情况不在本清单中展示。

6. 如2020年2月至6月的单位缴费部分金额为“0”或者缴费金额减半的，属于按规定减免后实收金额。

7. 单位编号对应的单位名称：
单位编号
31166478

单位名称
深圳联富建设集团有限公司



质量负责人--吴川华

质量主任信息表

| | | | | | |
|----------|-----|-----------|-----------------|----------|------------------------|
| 姓名 | 吴川华 | 证件类型 型 | 身份证 | 证件号 码 | 51160219900301489 5 |
| 手机号 码 | / | | 证件号（质量员证编 号） | | 00518863 |

本证书表明持证人符合国家颁布的《试行条例》规定的相应专业技术职务任职条件，具备相应专业技术职务任职资格。



编号: 00518863
NO

This is to certify that the credential holder is up to the tenure of the corresponding professional and technical position prescribed in the Proposed Regulations issued by the state and therefore has full qualifications for the corresponding professional and technical position.

Department of Human Resources and Social Security of Sichuan Province

姓名 吴川华

性别 男

出生年月 1990.03

专业名称 市政工程

资格名称 工程师



四川省建设工程专业中级
评审委员会

四川省职称改革领导小组
审批机关

批准时间 2021-9-22

普通高等学校

毕业证书



学生 吴川华 性别 男，一九九〇年 三 月 一 日
生，于二〇一一年九月至二〇一五年六月在本
学院 土木工程 专业四年制本科
学习，修完教学计划规定的全部课程，成绩合格，
准予毕业。

校名：四川大學錦江學院



院长：

韦泰旭

证书编号：140391201505122953

二〇一五年六月二十六日

| | | | |
|----------------------|------------------|---------------------------|---------|
| 姓名: 吴川华 | 社保电脑号: 810097669 | 身份证号码: 511602199003014895 | 页码: 1 |
| 参保单位名称: 深圳联富建设集团有限公司 | 单位编号: 31166478 | | 计算单位: 元 |

深圳市社会保险基金管理局
社保费缴纳清单
打印日期：2025年3月26日
证明专用章

1. 本证明可作为参保人在本单位参加社会保险的证明。向相关部门提供，查验部门可通过登录
网址: <https://sipub.sz.gov.cn/vp/>, 输入下列验证码(3391e70f24d5b4c3) 核查, 验证码有效期三个月。

2. 生育保险中的险种“1”为生育保险, “2”为生育医疗。

3. 医疗险种中的险种“1”为基本医疗保险一档, “2”为基本医疗保险二档, “4”为基本医疗保险三档, “5”为少儿/大学生医保(医疗保险二档), “6”为统筹医疗保险。

4. 上述“缴费明细”表中带“*”标识为补缴, 空行为断缴。

5. 居民养老保险、少儿/学生医疗保险缴费情况不在本清单中展示。

6. 如2020年2月至6月的单位缴费部分金额为“0”或者缴费金额减半的, 属于按规定减免后实收金额。

7. 单位编号对应的单位名称:

| | |
|------------------|----------------------|
| 单位编号 31166478 | 单位名称 深圳联富建设集团有限公司 |
|------------------|----------------------|

电气工程师--卓忠钦





本证书由安徽省人力资源和社会保障厅统一印制，它表明持证人具有相应的专业技术水平和业务能力。

编号：A (2011) 065343

This certificate is printed by Department of Human Resources and Social Security of Anhui Province. This is to certify the corresponding specialty level and abilities of the bearer.

No. 065343 (1105) A



持证人

持证人签名.....
Signature of the bearer

姓名 卓忠钦
Full Name

性别 男
Sex

出生年月 1978 年 8 月
Date of Birth

工作单位
Working Unit

系列名称 工程
Category Appellation

专业名称 电气
Specialty Appellation

资格名称 工程师
Qualification Appellation

评审时间 2011 年 4 月
Appraisal Date



发证机关(章)
Issued By (Sign)



2011 年 4 月 18 日
81 Y 4 M 18 D

深圳市社会保险历年参保缴费明细表（个人）

姓名：卓忠秋
参保单位名称：深圳联富建设集团有限公司

社保电脑号：616947909
单位编号：31166478

身份证号码：440582197808076311
计算单位：元

页码：1

| 缴费年 | 月 | 单位编号 | 养老保险 | | | 医疗保险 | | | 生育保险 | | | 工伤保险 | | 失业保险 | | |
|------|----|----------|---------|---------|--------|------|------|---------|---------|----|------|--------|--------|--------|------|-------|
| | | | 基数 | 单位交 | 个人交 | 险种 | 基数 | 单位交 | 个人交 | 险种 | 基数 | 单位交 | 基数 | 单位交 | 基数 | 单位交 |
| 2024 | 01 | 31166478 | 3523.0 | 493.22 | 281.84 | 1 | 6475 | 323.75 | 129.5 | 1 | 6475 | 32.38 | 2360 | 18.41 | 2360 | 18.88 |
| 2024 | 02 | 31166478 | 3523.0 | 493.22 | 281.84 | 1 | 6475 | 323.75 | 129.5 | 1 | 6475 | 32.38 | 2360 | 18.41 | 2360 | 18.88 |
| 2024 | 03 | 31166478 | 3523.0 | 493.22 | 281.84 | 1 | 6475 | 323.75 | 129.5 | 1 | 6475 | 32.38 | 2360 | 18.41 | 2360 | 18.88 |
| 2024 | 04 | 31166478 | 3523.0 | 528.45 | 281.84 | 1 | 6475 | 323.75 | 129.5 | 1 | 6475 | 32.38 | 2360 | 18.41 | 2360 | 18.88 |
| 2024 | 05 | 31166478 | 3523.0 | 528.45 | 281.84 | 1 | 6475 | 323.75 | 129.5 | 1 | 6475 | 32.38 | 2360 | 18.41 | 2360 | 18.88 |
| 2024 | 06 | 31166478 | 3523.0 | 528.45 | 281.84 | 1 | 6475 | 323.75 | 129.5 | 1 | 6475 | 32.38 | 2360 | 18.41 | 2360 | 18.88 |
| 2024 | 07 | 31166478 | 4492.0 | 673.8 | 359.36 | 1 | 6475 | 323.75 | 129.5 | 1 | 6475 | 32.38 | 2360 | 23.6 | 2360 | 18.88 |
| 2024 | 08 | 31166478 | 4492.0 | 673.8 | 359.36 | 1 | 6475 | 323.75 | 129.5 | 1 | 6475 | 32.38 | 2360 | 23.6 | 2360 | 18.88 |
| 2024 | 09 | 31166478 | 4492.0 | 673.8 | 359.36 | 1 | 6475 | 323.75 | 129.5 | 1 | 6475 | 32.38 | 2360 | 23.6 | 2360 | 18.88 |
| 2024 | 10 | 31166478 | 4492.0 | 673.8 | 359.36 | 1 | 6475 | 323.75 | 129.5 | 1 | 6475 | 32.38 | 2360 | 23.6 | 2360 | 18.88 |
| 2024 | 11 | 31166478 | 4492.0 | 673.8 | 359.36 | 1 | 6475 | 323.75 | 129.5 | 1 | 6475 | 32.38 | 2360 | 23.6 | 2360 | 18.88 |
| 2024 | 12 | 31166478 | 4492.0 | 673.8 | 359.36 | 1 | 6475 | 323.75 | 129.5 | 1 | 6475 | 32.38 | 2360 | 23.6 | 2360 | 18.88 |
| 2025 | 01 | 31166478 | 4492.0 | 718.72 | 359.36 | 1 | 6733 | 336.65 | 134.66 | 1 | 6733 | 33.67 | 2360 | 23.6 | 2360 | 18.88 |
| 2025 | 02 | 31166478 | 4492.0 | 718.72 | 359.36 | 1 | 6733 | 336.65 | 134.66 | 1 | 6733 | 33.67 | 2360 | 23.6 | 2360 | 18.88 |
| 2025 | 03 | 31166478 | 4492.0 | 718.72 | 359.36 | 1 | 6733 | 336.65 | 134.66 | 1 | 6733 | 33.67 | 2520 | 25.2 | 2520 | 20.48 |
| 合计 | | | 9263.97 | 4925.28 | | | | 4894.95 | 1957.98 | | | 489.57 | 324.46 | 284.48 | | 71.12 |

- 备注：
1. 本证明可作为参保人在本单位参加社会保险的证明。向相关部门提供，查验部门可通过登录
网址：<https://sipub.sz.gov.cn/vp/>，输入下列验证码（ 3391e70f24e3f10k ）核查，验证码有效期三个月。
2. 生育保险中的险种“1”为生育保险，“2”为生育医疗。
3. 医疗险种中的险种“1”为基本医疗保险一档，“2”为基本医疗保险二档，“4”为基本医疗保险三档，“5”为少儿/大学生医保（医疗保险二档），“6”为统筹医疗保险。
4. 上述“缴费明细”表中带“*”标识为补缴，空行为断缴。
5. 居民养老保险、少儿/学生医疗保险缴费情况不在本清单中展示。
6. 如2020年2月至6月的单位缴费部分金额为“0”或者缴费金额减半的，属于按规定减免后实收金额。
7. 单位编号对应的单位名称：
单位编号
31166478
- 单位名称
深圳联富建设集团有限公司



道路工程师-彭峰



本证书由湖南省人力资源和社会保障厅批准颁发，它表明持证人通过全省专业技术统一考试具有的资格水平。



证书编号: B08153010100001896



持证人签名:

姓 名: 彭峰

性 别: 男

身份证号: 432302197811111314

专 业: 市政工程

资格级别: 工程师

授予时间: 2015 年 8 月 26 日

深圳市社会保险历年参保缴费明细表（个人）

姓名：彭峰
参保单位名称：深圳联富建设集团有限公司

社保电脑号：809255100
单位编号：31166478

身份证号码：432302197811111314
计算单位：元

页码：1

| 缴费年 | 月 | 单位编号 | 养老保险 | | | 医疗保险 | | | 生育 | | | 工伤保险 | | 失业保险 | | |
|------|----|----------|--------|---------|---------|------|------|---------|--------|----|------|--------|------|-------|--------|-------|
| | | | 基数 | 单位交 | 个人交 | 险种 | 基数 | 单位交 | 个人交 | 险种 | 基数 | 单位交 | 基数 | 单位交 | 基数 | 单位交 |
| 2024 | 01 | 31166478 | 3523.0 | 493.22 | 281.84 | 2 | 6475 | 97.13 | 32.38 | 1 | 6475 | 32.38 | 2500 | 19.5 | 2500 | 20.0 |
| 2024 | 02 | 31166478 | 3523.0 | 493.22 | 281.84 | 2 | 6475 | 97.13 | 32.38 | 1 | 6475 | 32.38 | 2500 | 19.5 | 2500 | 20.0 |
| 2024 | 03 | 31166478 | 3523.0 | 493.22 | 281.84 | 2 | 6475 | 97.13 | 32.38 | 1 | 6475 | 32.38 | 2500 | 19.5 | 2500 | 20.0 |
| 2024 | 04 | 31166478 | 3523.0 | 528.45 | 281.84 | 2 | 6475 | 97.13 | 32.38 | 1 | 6475 | 32.38 | 2500 | 19.5 | 2500 | 20.0 |
| 2024 | 05 | 31166478 | 3523.0 | 528.45 | 281.84 | 2 | 6475 | 97.13 | 32.38 | 1 | 6475 | 32.38 | 2500 | 19.5 | 2500 | 20.0 |
| 2024 | 06 | 31166478 | 3523.0 | 528.45 | 281.84 | 2 | 6475 | 97.13 | 32.38 | 1 | 6475 | 32.38 | 2500 | 19.5 | 2500 | 20.0 |
| 2024 | 07 | 31166478 | 4492.0 | 673.8 | 359.36 | 2 | 6475 | 97.13 | 32.38 | 1 | 6475 | 32.38 | 2500 | 25.0 | 2500 | 20.0 |
| 2024 | 08 | 31166478 | 4492.0 | 673.8 | 359.36 | 2 | 6475 | 97.13 | 32.38 | 1 | 6475 | 32.38 | 2500 | 25.0 | 2500 | 20.0 |
| 2024 | 09 | 31166478 | 4492.0 | 673.8 | 359.36 | 2 | 6475 | 97.13 | 32.38 | 1 | 6475 | 32.38 | 2500 | 25.0 | 2500 | 20.0 |
| 2024 | 10 | 31166478 | 4492.0 | 673.8 | 359.36 | 2 | 6475 | 97.13 | 32.38 | 1 | 6475 | 32.38 | 2500 | 25.0 | 2500 | 20.0 |
| 2024 | 11 | 31166478 | 4492.0 | 673.8 | 359.36 | 2 | 6475 | 97.13 | 32.38 | 1 | 6475 | 32.38 | 2500 | 25.0 | 2500 | 20.0 |
| 2024 | 12 | 31166478 | 4492.0 | 673.8 | 359.36 | 2 | 6475 | 97.13 | 32.38 | 1 | 6475 | 32.38 | 2500 | 25.0 | 2500 | 20.0 |
| 2025 | 01 | 31166478 | 4492.0 | 718.72 | 359.36 | 2 | 6733 | 101.0 | 33.67 | 1 | 6733 | 33.67 | 2500 | 25.0 | 2500 | 20.0 |
| 2025 | 02 | 31166478 | 4492.0 | 718.72 | 359.36 | 2 | 6733 | 101.0 | 33.67 | 1 | 6733 | 33.67 | 2500 | 25.0 | 2500 | 20.0 |
| 2025 | 03 | 31166478 | 4492.0 | 718.72 | 359.36 | 2 | 6733 | 101.0 | 33.67 | 1 | 6733 | 33.67 | 2500 | 25.2 | 2520 | 20.4 |
| 合计 | | | | 9263.97 | 4925.28 | | | 1468.56 | 489.57 | | | 489.57 | | 342.2 | 100.16 | 75.04 |

备注：

1. 本证明可作为参保人在本单位参加社会保险的证明。向相关部门提供，查验部门可通过登录
网址：<https://sipub.sz.gov.cn/vp/>，输入下列验证码（ 3391e70f24d7c6c2 ）核查，验证码有效期三个月。

2. 生育保险中的险种“1”为生育保险，“2”为生育医疗。

3. 医疗险种中的险种“1”为基本医疗保险一档，“2”为基本医疗保险二档，“4”为基本医疗保险三档，“5”为少儿/大学生医保（医疗保险二档），
“6”为统筹医疗保险。

4. 上述“缴费明细”表中带“*”标识为补缴，空行为断缴。

5. 居民养老保险、少儿/学生医疗保险缴费情况不在本清单中展示。

6. 如2020年2月至6月的单位缴费部分金额为“0”或者缴费金额减半的，属于按规定减免后实收金额。

7. 单位编号对应的单位名称：
单位编号
31166478

单位名称
深圳联富建设集团有限公司



土木工程师--魏鸿滨



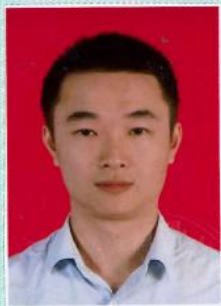

粤中取证字第2006080302309 号



魏鸿滨 于二〇二〇 年

二 月，经 汕头市建筑工
程中级专业技术资格

评审委员会评审通过，
具备 土木工程工程师
资格。特发此证

发证机关：

二〇二〇 年 三 月 十六 日



成人高等教育

毕业证书



学生 魏鸿滨 性别 男，一九九〇年 二 月 九 日生，于二〇一四
年 二月至二〇一七年 一 月在本校
专业 函授 学习，修完 专
成绩合格，准予毕业。

校 名：南昌大学

批准文号：国家教委教成字(83)002号

证书编号：104035201706001637

工程造价

科教学计划规定的全部课程，

校(院)长：

周创兵

二〇一七年 一 月 十八 日

深圳市社会保险历年参保缴费明细表（个人）

姓名：魏鸿滨
参保单位名称：深圳联富建设集团有限公司

社保电脑号：628475869
单位编号：31166478

身份证号码：440582199002096339
计算单位：元

页码：1

| 缴费年 | 月 | 单位编号 | 养老保险 | | | 医疗保险 | | | 生育保险 | | | 工伤保险 | | 失业保险 | | |
|------|----|----------|--------|---------|---------|------|------|---------|---------|----|------|--------|------|--------|--------|-------|
| | | | 基数 | 单位交 | 个人交 | 险种 | 基数 | 单位交 | 个人交 | 险种 | 基数 | 单位交 | 基数 | 单位交 | 基数 | 单位交 |
| 2024 | 01 | 31166478 | 3523.0 | 493.22 | 281.84 | 1 | 6475 | 323.75 | 129.5 | 1 | 6475 | 32.38 | 2360 | 18.41 | 2360 | 18.88 |
| 2024 | 02 | 31166478 | 3523.0 | 493.22 | 281.84 | 1 | 6475 | 323.75 | 129.5 | 1 | 6475 | 32.38 | 2360 | 18.41 | 2360 | 18.88 |
| 2024 | 03 | 31166478 | 3523.0 | 493.22 | 281.84 | 1 | 6475 | 323.75 | 129.5 | 1 | 6475 | 32.38 | 2360 | 18.41 | 2360 | 18.88 |
| 2024 | 04 | 31166478 | 3523.0 | 528.45 | 281.84 | 1 | 6475 | 323.75 | 129.5 | 1 | 6475 | 32.38 | 2360 | 18.41 | 2360 | 18.88 |
| 2024 | 05 | 31166478 | 3523.0 | 528.45 | 281.84 | 1 | 6475 | 323.75 | 129.5 | 1 | 6475 | 32.38 | 2360 | 18.41 | 2360 | 18.88 |
| 2024 | 06 | 31166478 | 3523.0 | 528.45 | 281.84 | 1 | 6475 | 323.75 | 129.5 | 1 | 6475 | 32.38 | 2360 | 18.41 | 2360 | 18.88 |
| 2024 | 07 | 31166478 | 4492.0 | 673.8 | 359.36 | 1 | 6475 | 323.75 | 129.5 | 1 | 6475 | 32.38 | 2360 | 23.6 | 2360 | 18.88 |
| 2024 | 08 | 31166478 | 4492.0 | 673.8 | 359.36 | 1 | 6475 | 323.75 | 129.5 | 1 | 6475 | 32.38 | 2360 | 23.6 | 2360 | 18.88 |
| 2024 | 09 | 31166478 | 4492.0 | 673.8 | 359.36 | 1 | 6475 | 323.75 | 129.5 | 1 | 6475 | 32.38 | 2360 | 23.6 | 2360 | 18.88 |
| 2024 | 10 | 31166478 | 4492.0 | 673.8 | 359.36 | 1 | 6475 | 323.75 | 129.5 | 1 | 6475 | 32.38 | 2360 | 23.6 | 2360 | 18.88 |
| 2024 | 11 | 31166478 | 4492.0 | 673.8 | 359.36 | 1 | 6475 | 323.75 | 129.5 | 1 | 6475 | 32.38 | 2360 | 23.6 | 2360 | 18.88 |
| 2024 | 12 | 31166478 | 4492.0 | 673.8 | 359.36 | 1 | 6475 | 323.75 | 129.5 | 1 | 6475 | 32.38 | 2360 | 23.6 | 2360 | 18.88 |
| 2025 | 01 | 31166478 | 4492.0 | 718.72 | 359.36 | 1 | 6733 | 336.65 | 134.66 | 1 | 6733 | 33.67 | 2360 | 23.6 | 2360 | 18.88 |
| 2025 | 02 | 31166478 | 4492.0 | 718.72 | 359.36 | 1 | 6733 | 336.65 | 134.66 | 1 | 6733 | 33.67 | 2360 | 23.6 | 2360 | 18.88 |
| 2025 | 03 | 31166478 | 4492.0 | 718.72 | 359.36 | 1 | 6733 | 336.65 | 134.66 | 1 | 6733 | 33.67 | 2520 | 25.2 | 2520 | 20.48 |
| 合计 | | | | 9263.97 | 4925.28 | | | 4894.95 | 1957.98 | | | 489.57 | | 324.46 | 284.48 | 71.12 |

- 备注：
1. 本证明可作为参保人在本单位参加社会保险的证明。向相关部门提供，查验部门可通过登录
网址：<https://sipub.sz.gov.cn/vp/>，输入下列验证码（ 3391e70f24d74be2 ）核查，验证码有效期三个月。
 2. 生育保险中的险种“1”为生育保险，“2”为生育医疗。
 3. 医疗险种中的险种“1”为基本医疗保险一档，“2”为基本医疗保险二档，“4”为基本医疗保险三档，“5”为少儿/大学生医保（医疗保险二档），“6”为统筹医疗保险。
 4. 上述“缴费明细”表中带“*”标识为补缴，空行为断缴。
 5. 居民养老保险、少儿/学生医疗保险缴费情况不在本清单中展示。
 6. 如2020年2月至6月的单位缴费部分金额为“0”或者缴费金额减半的，属于按规定减免后实收金额。
 7. 单位编号对应的单位名称：
单位编号 31166478 单位名称 深圳联富建设集团有限公司



结构工程师-游从弟

| | | |
|---|---------------|---|
| 普通高等学校 | |  |
| 毕业证书 | | |
| 学生 游从弟 性别 男，一九九二年六月五日生，于二〇一二年三月至二〇一四年七月在本校 网络教育学院 工程管理 (工程建设管理方向) 专业 2.5 年制 专 科学习，修完教学计划规定的全部课程，成绩合格，准予毕业。 | | |
| 校 名：  重庆大学 | 校（院）长： 周绪红 | |
| 证书编号：106117201406306206 | 二〇一四年七月一日 | |

中华人民共和国教育部学历证书查询网址：<http://www.chsi.com.cn>

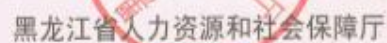

编号: B160500318

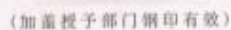

持证人签名: _____

身份证号码: 440582199206056312

姓 名: 游从弟

性 别: 男

出生年月: 1992年06月

专业名称: 结构

资格名称: 工程师

授予时间: 2016年09月29日

授予部门: 



| | | | |
|----------------------|------------------|---------------------------|---------|
| 姓名: 游从弟 | 社保电话号: 631764165 | 身份证号码: 440582199206056312 | 页码: 1 |
| 参保单位名称: 深圳联富建设集团有限公司 | 单位编号: 31166478 | | 计算单位: 元 |

武汉市社会保险基金管理局
社保费缴纳清单
打印日期：2023年3月26日
证明专用章

备注:

1. 本证明可作为参保人在本单位参加社会保险的证明。向相关部门提供，查验部门可通过登录
网址: <https://sipub.sz.gov.cn/vp/>, 输入下列验证码(3391e70f24e3afc0) 核查, 验证码有效期三个月。
2. 生育保险中的险种“1”为生育保险, “2”为生育医疗。
3. 医疗险种中的险种“1”为基本医疗保险一档, “2”为基本医疗保险二档, “4”为基本医疗保险三档, “5”为少儿/大学生医保(医疗保险二档), “6”为统筹医疗保险。
4. 上述“缴费明细”表中带“*”标识为补缴, 空行为断缴。
5. 居民养老保险、少儿/学生医疗保险缴费情况不在本清单中展示。
6. 如2020年2月至6月的单位缴费部分金额为“0”或者缴费金额减半的, 属于按规定减免后实收金额。
7. 单位编号对应的单位名称:
- | | |
|------------------|----------------------|
| 单位编号 31166478 | 单位名称 深圳联富建设集团有限公司 |
|------------------|----------------------|

测量工程师--朱建兵

| | |
|--|---------------------------------|
|  | 姓 名: <u>朱建兵</u> |
| | 性 别: <u>男</u> |
| | 身份证号: <u>432302197110080738</u> |
| | 专 业: <u>建筑工程</u> |
| | 资格级别: <u>工程师</u> |
| 持证人签名: _____ | 授予时间: <u>2015年8月18日</u> |

本证书由湖南省人力资源和社会保障厅批准颁发，它表明持
• 证人通过全省专业技术统一考试
具有资格水平。



证书编号: B08154310200020529



中华人民共和国
居民身份证

签发机关 沅江市公安局

有效期限 2011.02.15-2031.02.15

姓名 朱建兵

性别 男 民族 汉

出生 1971 年 10 月 8 日

住址 湖南省沅江市永兴路125
号2栋1单元201号



公民身份号码 432302197110080738

深圳市社会保险历年参保缴费明细表（个人）

计算单位：元

| 缴费年 | 月 | 单位编号 | 养老保险 | | | 医疗保险 | | | | 生育 | | | 工伤保险 | | 失业保险 | | |
|------|----|----------|----------|---------|--------|------|---------|--------|-------|----|--------|-------|------|------|------|-------|------|
| | | | 基数 | 单位交 | 个人交 | 险种 | 基数 | 单位交 | 个人交 | 险种 | 基数 | 单位交 | 基数 | 单位交 | 基数 | 单位交 | 个人交 |
| 2023 | 03 | 31166478 | 2500.0 | 350.0 | 200.0 | 2 | 12964 | 77.78 | 25.93 | 1 | 2500 | 12.5 | 2500 | 15.6 | 2360 | 16.52 | 7.08 |
| 2023 | 04 | 31166478 | 2500.0 | 350.0 | 200.0 | 2 | 12964 | 77.78 | 25.93 | 1 | 2500 | 12.5 | 2500 | 15.6 | 2360 | 16.52 | 7.08 |
| 2023 | 05 | 31166478 | 2500.0 | 350.0 | 200.0 | 2 | 12964 | 77.78 | 25.93 | 1 | 2500 | 12.5 | 2500 | 19.5 | 2360 | 16.52 | 7.08 |
| 2023 | 06 | 31166478 | 2500.0 | 350.0 | 200.0 | 2 | 12964 | 77.78 | 25.93 | 1 | 2500 | 12.5 | 2500 | 19.5 | 2360 | 16.52 | 7.08 |
| 2023 | 07 | 31166478 | 2500.0 | 350.0 | 200.0 | 2 | 12964 | 77.78 | 25.93 | 1 | 2500 | 12.5 | 2500 | 19.5 | 2360 | 16.52 | 7.08 |
| 2023 | 08 | 31166478 | 2500.0 | 350.0 | 200.0 | 2 | 12964 | 77.78 | 25.93 | 1 | 2500 | 12.5 | 2500 | 19.5 | 2360 | 16.52 | 7.08 |
| 2023 | 09 | 31166478 | 2500.0 | 350.0 | 200.0 | 2 | 12964 | 77.78 | 25.93 | 1 | 2500 | 12.5 | 2500 | 19.5 | 2360 | 16.52 | 7.08 |
| 2023 | 10 | 31166478 | 2500.0 | 350.0 | 200.0 | 2 | 6123 | 91.85 | 30.62 | 1 | 6123 | 30.62 | 2500 | 19.5 | 2360 | 16.52 | 7.08 |
| 2023 | 11 | 31166478 | 2500.0 | 350.0 | 200.0 | 2 | 6123 | 91.85 | 30.62 | 1 | 6123 | 30.62 | 2500 | 19.5 | 2360 | 16.52 | 7.08 |
| 2023 | 12 | 31166478 | 2500.0 | 350.0 | 200.0 | 2 | 6123 | 91.85 | 30.62 | 1 | 6123 | 30.62 | 2500 | 19.5 | 2360 | 16.52 | 7.08 |
| 2024 | 01 | 31166478 | 3523.0 | 493.22 | 281.84 | 2 | 6475 | 97.13 | 32.38 | 1 | 6475 | 32.38 | 2500 | 19.5 | 2500 | 20.0 | 5.0 |
| 2024 | 02 | 31166478 | 3523.0 | 493.22 | 281.84 | 2 | 6475 | 97.13 | 32.38 | 1 | 6475 | 32.38 | 2500 | 19.5 | 2500 | 20.0 | 5.0 |
| 2024 | 03 | 31166478 | 3523.0 | 493.22 | 281.84 | 2 | 6475 | 97.13 | 32.38 | 1 | 6475 | 32.38 | 2500 | 19.5 | 2500 | 20.0 | 5.0 |
| 2024 | 04 | 31166478 | 3523.0 | 528.45 | 281.84 | 2 | 6475 | 97.13 | 32.38 | 1 | 6475 | 32.38 | 2500 | 19.5 | 2500 | 20.0 | 5.0 |
| 2024 | 05 | 31166478 | 3523.0 | 528.45 | 281.84 | 2 | 6475 | 97.13 | 32.38 | 1 | 6475 | 32.38 | 2500 | 19.5 | 2500 | 20.0 | 5.0 |
| 2024 | 06 | 31166478 | 3523.0 | 528.45 | 281.84 | 2 | 6475 | 97.13 | 32.38 | 1 | 6475 | 32.38 | 2500 | 19.5 | 2500 | 20.0 | 5.0 |
| 2024 | 07 | 31166478 | 4492.0 | 673.8 | 359.36 | 2 | 6475 | 97.13 | 32.38 | 1 | 6475 | 32.38 | 2500 | 25.0 | 2500 | 20.0 | 5.0 |
| 2024 | 08 | 31166478 | 4492.0 | 673.8 | 359.36 | 2 | 6475 | 97.13 | 32.38 | 1 | 6475 | 32.38 | 2500 | 25.0 | 2500 | 20.0 | 5.0 |
| 2024 | 09 | 31166478 | 4492.0 | 673.8 | 359.36 | 2 | 6475 | 97.13 | 32.38 | 1 | 6475 | 32.38 | 2500 | 25.0 | 2500 | 20.0 | 5.0 |
| 2024 | 10 | 31166478 | 4492.0 | 673.8 | 359.36 | 2 | 6475 | 97.13 | 32.38 | 1 | 6475 | 32.38 | 2500 | 25.0 | 2500 | 20.0 | 5.0 |
| 2024 | 11 | 31166478 | 4492.0 | 673.8 | 359.36 | 2 | 6475 | 97.13 | 32.38 | 1 | 6475 | 32.38 | 2500 | 25.0 | 2500 | 20.0 | 5.0 |
| 2024 | 12 | 31166478 | 4492.0 | 673.8 | 359.36 | 2 | 6475 | 97.13 | 32.38 | 1 | 6475 | 32.38 | 2500 | 25.0 | 2500 | 20.0 | 5.0 |
| 2025 | 01 | 31166478 | 4492.0 | 718.72 | 359.36 | 2 | 6733 | 101.0 | 33.67 | 1 | 6733 | 33.67 | 2500 | 35.2 | 2500 | 20.0 | 5.04 |
| 2025 | 03 | 31166478 | 4492.0 | 718.72 | 359.36 | 2 | 6733 | 101.0 | 33.67 | 1 | 6733 | 33.67 | 2500 | 35.2 | 2500 | 20.0 | 5.04 |
| 合计 | | | 12045.25 | 6565.92 | | | 2187.57 | 729.27 | | | 635.26 | | | | | | |

单位名称
深圳联富建设集团有限公司

长沙市社会保险基金管理局
社会保险费缴纳清单
证明专用章
打印日期：2020年07月11日

造价负责人--唐泽华





姓名: 唐泽华
身份证号码: 431024198507212116
性别: 男
专业: 土木建筑
聘用单位: 广东联富建设工程有限公司

证书编号: 建[造]11174400007762

初始注册日期: 2017 年 09 月 11 日

颁发机关盖章:



发证日期: 2021 年 8 月 18 日

变更注册登记栏

现聘用单位:

现聘用单位:

注册受理机关

注册受理机关

公 章

公 章

年 月 日

年 月 日

现聘用单位:

现聘用单位:

注册受理机关

注册受理机关

公 章

公 章

年 月 日

2023 年 3 月 2 日



变更注册登记栏

现聘用单位:

现聘用单位:

注册受理机关

注册受理机关

公 章

公 章

年 月 日

年 月 日

现聘用单位:

现聘用单位:

注册受理机关

注册受理机关

公 章

公 章

年 月 日

年 月 日

| | | | |
|----------------------|------------------|---------------------------|---------|
| 姓名: 唐泽华 | 社保电脑号: 637007150 | 身份证号码: 431024198507212116 | 页码: 1 |
| 参保单位名称: 深圳联富建设集团有限公司 | 单位编号: 31166478 | | 计算单位: 元 |

深圳市社会保险基金管理局
社保费缴纳清单
打印日期：2025年3月26日
证明专用章

1. 本证明可作为参保人在本单位参加社会保险的证明。向相关部门提供，查验部门可通过登录
网址: <https://sipub.sz.gov.cn/vp/>, 输入下列验证码(3391e70f24d7d304) 核查, 验证码有效期三个月。

2. 生育保险中的险种“1”为生育保险, “2”为生育医疗。

3. 医疗保险种中的险种“1”为基本医疗保险一档, “2”为基本医疗保险二档, “4”为基本医疗保险三档, “5”为少儿/大学生医保“6”为统筹医疗保险。

4. 上述“缴费明细”表中带“*”标识为补缴, 空行为断缴。

5. 居民养老保险、少儿/学生医疗保险缴费情况不在本清单中展示。

6. 如2020年2月至6月的单位缴费部分金额为“0”或者缴费金额减半的, 属于按规定减免后实收金额。

7. 单位编号对应的单位名称:

| | |
|----------|--------------|
| 单位编号 | 单位名称 |
| 31166478 | 深圳联富建设集团有限公司 |

安全员--张悦斌

安全员信息表

| | | | | | |
|------|-----|------|-----------|------------------------|--------------------|
| 姓名 | 张悦斌 | 证件类型 | 身份证 | 证件号码 | 440509199412222038 |
| 手机号码 | / | | 证件号（C证编号） | 粤建安 C3(2023)0029097 | |



建筑施工企业综合类专职安全生产管理人员 安全生产考核合格证书

编号:粤建安C3(2023)0029097

姓名:张悦斌

性别:男

出生年月:1994年12月22日

企业名称:深圳联富建设集团有限公司

职务:专职安全生产管理人员

初次领证日期:2023年08月18日

有效期:2023年08月18日至2026年08月17日



发证机关:广东省住房和城乡建设厅

发证日期:2023年08月18日



普通高等学校

毕业证书



学生 张悦斌 性别男，一九九四年十二月二十二日生，于二〇一三年
九月至二〇一六年六月在本校 工程造价 专业
三年制专科学习，修完教学计划规定的全部课程，成绩合格，准予毕业。

校 名：广州华商职业学院

校（院）长：

王友夫

证书编号：142661201606002152

二〇一六年六月二十五日

查询网址：<http://www.chsi.com.cn>

广东省教育厅监制

| | | | |
|----------------------|------------------|---------------------------|---------|
| 姓名: 张悦斌 | 社保电脑号: 804767411 | 身份证号码: 440509199412222038 | 页码: 1 |
| 参保单位名称: 深圳联富建设集团有限公司 | 单位编号: 31166478 | | 计算单位: 元 |

武汉市社会保险基金管理局
社保费缴纳清单
打印日期：2023年3月26日
证明专用章

1. 本证明可作为参保人在本单位参加社会保险的证明，向相关部门提供，查验部门可通过登录
网址: <https://sipub.sz.gov.cn/vp/>，输入下列验证码（ 3391e70f24e48d3z ）核查，验证码有效期三个月。

2. 生育保险中的险种“1”为生育保险，“2”为生育医疗。

3. 医疗保险种中的险种“1”为基本医疗保险一档，“2”为基本医疗保险二档，“4”为基本医疗保险三档，“5”为少儿/大学生医保
“6”为统筹医疗保险。

4. 上述“缴费明细”表中带“*”标识为补缴，空行为断缴。

5. 居民养老保险、少儿/学生医疗保险缴费情况不在本清单中展示。

6. 如2020年2月至6月的单位缴费部分金额为“0”或者缴费金额减半的，属于按规定减免后实收金额。

7. 单位编号对应的单位名称：
单位编号
31166478
单位名称
深圳联富建设集团有限公司

质检负责人--刘葵蔓

| | |
|---|--|
|  | 刘葵蔓 于 二〇一六年 十月，经 汕头市建设工程 中级专业技术资格 评审委员会评审通过， 具备 给排水工程师 资格。特发此证 |
|  粤中取证字第1040102048601 号 | 发证机关：  二〇一六年十二月二十九日 |

| | |
|---|--|
|  | 姓 名： 刘葵蔓 Full Name |
| 持证人签名 Signature of the holder | 性 别： 男 Gender |
| | 身份证号： 445221198305275618 ID No. |
| | 职业工种： 质检员 Occupation Trade |
| | 级 别： Rank |
| 证书编号： 0915879202401208623 Certificate No. | 发证单位盖章：  Issued by |
| 注册编号： 091587920241208623 Registration No. | 签发日期： 2024年12月29日 Issued Date |

| | | | |
|----------------------|------------------|---------------------------|---------|
| 姓名: 刘葵蔓 | 社保电脑号: 620882596 | 身份证号码: 445221198305275618 | 页码: 1 |
| 参保单位名称: 深圳联富建设集团有限公司 | 单位编号: 31166478 | | 计算单位: 元 |

深圳市社会保险基金管理局
社保费缴纳清单
打印日期：2025年3月26日
证明专用章

1. 本证明可作为参保人在本单位参加社会保险的证明，向相关部门提供，查验部门可通过登录
网址: <https://sipub.sz.gov.cn/vp/>，输入下列验证码（ 3391e70f24d6dfbh ）核查，验证码有效期三个月。

2. 生育保险中的险种“1”为生育保险，“2”为生育医疗。

3. 医疗保险中的险种“1”为基本医疗保险一档，“2”为基本医疗保险二档，“4”为基本医疗保险三档，“5”为少儿/大学生医保（医疗保险二档），“6”为统筹医疗保险。

4. 上述“缴费明细”表中带“*”标识为补缴，空行为断缴。

5. 居民养老保险、少儿/学生医疗保险缴费情况不在本清单中展示。

6. 如2020年2月至6月的单位缴费部分金额为“0”或者缴费金额减半的，属于按规定减免后实收金额。

7. 单位编号对应的单位名称：

| | |
|------------------|----------------------|
| 单位编号 31166478 | 单位名称 深圳联富建设集团有限公司 |
|------------------|----------------------|

施工员--晏大勇





持证人签名

Signature

姓名 晏大勇

Full Name

性别 男

Gender

出生年月 1975年05月

Date of Birth

身份证号码 512227197505142958

ID No.

编号: 021601109963

No

专业名称 市政工程

Category

资格名称 工程师

Qualification

授予时间 2016.08.22

Conferment Date

批准文号 渝人才职[2016] 75号

Number of Approval

发证时间 2016.12.28

Date of issue

主管部门

Authority



持证人签名

Signature of the holder

证书编号: 0915879202230522678
Certificate No.

注册编号: 091587920220522678
Registration No.

姓名: 晏大勇
Full Name

性别: 男
Gender

身份证号: 512227197505142958
ID No.

职业工种: 质量员
Occupation Trade

级别: —
Rank

发证单位盖章:
Issued by

签发日期: 2023年5月26日
Issued Date



深圳市社会保险历年参保缴费明细表（个人）

姓名：晏大勇
参保单位名称：深圳联富建设集团有限公司

社保电脑号：803686443
单位编号：31166478

身份证号码：512227197505142958
计算单位：元

页码：1

| 缴费年 | 月 | 单位编号 | 养老保险 | | | 医疗保险 | | | 生育保险 | | | 工伤保险 | | 失业保险 | | |
|------|----|----------|--------|---------|---------|------|------|---------|--------|----|------|--------|------|-------|--------|-------|
| | | | 基数 | 单位交 | 个人交 | 险种 | 基数 | 单位交 | 个人交 | 险种 | 基数 | 单位交 | 基数 | 单位交 | 基数 | 单位交 |
| 2024 | 01 | 31166478 | 3523.0 | 493.22 | 281.84 | 2 | 6475 | 97.13 | 32.38 | 1 | 6475 | 32.38 | 2500 | 19.5 | 2500 | 20.0 |
| 2024 | 02 | 31166478 | 3523.0 | 493.22 | 281.84 | 2 | 6475 | 97.13 | 32.38 | 1 | 6475 | 32.38 | 2500 | 19.5 | 2500 | 20.0 |
| 2024 | 03 | 31166478 | 3523.0 | 493.22 | 281.84 | 2 | 6475 | 97.13 | 32.38 | 1 | 6475 | 32.38 | 2500 | 19.5 | 2500 | 20.0 |
| 2024 | 04 | 31166478 | 3523.0 | 528.45 | 281.84 | 2 | 6475 | 97.13 | 32.38 | 1 | 6475 | 32.38 | 2500 | 19.5 | 2500 | 20.0 |
| 2024 | 05 | 31166478 | 3523.0 | 528.45 | 281.84 | 2 | 6475 | 97.13 | 32.38 | 1 | 6475 | 32.38 | 2500 | 19.5 | 2500 | 20.0 |
| 2024 | 06 | 31166478 | 3523.0 | 528.45 | 281.84 | 2 | 6475 | 97.13 | 32.38 | 1 | 6475 | 32.38 | 2500 | 19.5 | 2500 | 20.0 |
| 2024 | 07 | 31166478 | 4492.0 | 673.8 | 359.36 | 2 | 6475 | 97.13 | 32.38 | 1 | 6475 | 32.38 | 2500 | 25.0 | 2500 | 20.0 |
| 2024 | 08 | 31166478 | 4492.0 | 673.8 | 359.36 | 2 | 6475 | 97.13 | 32.38 | 1 | 6475 | 32.38 | 2500 | 25.0 | 2500 | 20.0 |
| 2024 | 09 | 31166478 | 4492.0 | 673.8 | 359.36 | 2 | 6475 | 97.13 | 32.38 | 1 | 6475 | 32.38 | 2500 | 25.0 | 2500 | 20.0 |
| 2024 | 10 | 31166478 | 4492.0 | 673.8 | 359.36 | 2 | 6475 | 97.13 | 32.38 | 1 | 6475 | 32.38 | 2500 | 25.0 | 2500 | 20.0 |
| 2024 | 11 | 31166478 | 4492.0 | 673.8 | 359.36 | 2 | 6475 | 97.13 | 32.38 | 1 | 6475 | 32.38 | 2500 | 25.0 | 2500 | 20.0 |
| 2024 | 12 | 31166478 | 4492.0 | 673.8 | 359.36 | 2 | 6475 | 97.13 | 32.38 | 1 | 6475 | 32.38 | 2500 | 25.0 | 2500 | 20.0 |
| 2025 | 01 | 31166478 | 4492.0 | 718.72 | 359.36 | 2 | 6733 | 101.0 | 33.67 | 1 | 6733 | 33.67 | 2500 | 25.0 | 2500 | 20.0 |
| 2025 | 02 | 31166478 | 4492.0 | 718.72 | 359.36 | 2 | 6733 | 101.0 | 33.67 | 1 | 6733 | 33.67 | 2500 | 25.0 | 2500 | 20.0 |
| 2025 | 03 | 31166478 | 4492.0 | 718.72 | 359.36 | 2 | 6733 | 101.0 | 33.67 | 1 | 6733 | 33.67 | 2500 | 25.2 | 2520 | 20.4 |
| 合计 | | | | 9263.97 | 4925.28 | | | 1468.56 | 489.57 | | | 489.57 | | 342.2 | 100.16 | 75.04 |

备注：

1. 本证明可作为参保人在本单位参加社会保险的证明。向相关部门提供，查验部门可通过登录
网址：<https://sipub.sz.gov.cn/vp/>，输入下列验证码（ 3391e70f24e33c29 ）核查，验证码有效期三个月。

2. 生育保险中的险种“1”为生育保险，“2”为生育医疗。

3. 医疗险种中的险种“1”为基本医疗保险一档，“2”为基本医疗保险二档，“4”为基本医疗保险三档，“5”为少儿/大学生医保（医疗保险二档），
“6”为统筹医疗保险。

4. 上述“缴费明细”表中带“*”标识为补缴，空行为断缴。

5. 居民养老保险、少儿/学生医疗保险缴费情况不在本清单中展示。

6. 如2020年2月至6月的单位缴费部分金额为“0”或者缴费金额减半的，属于按规定减免后实收金额。

7. 单位编号对应的单位名称：
单位编号
31166478

单位名称
深圳联富建设集团有限公司



资料员--游文凯



中央广播电视中等专业学校 毕业证书



(无中央广播电视中等专业学校钢印无效)

学生 游文凯 , 性别 男 ,
生于 二〇〇四 年 七 月 十九 日,
于 二〇二三 年 十二 月 十四 日在本校
建筑工程施工 专业修完 一 年制
教学计划规定的全部课程, 成绩合格, 准予毕业。

校长:

游文凯

批准文号: 教成司 [1997] 34号

注册证号: 231209110499

编 号: 2247166



中央广播电视中等专业学校
二〇二三 年 十二 月 十四 日

| | | | |
|----------------------|------------------|---------------------------|-------|
| 姓名: 游文凯 | 社保电脑号: 500949490 | 身份证号码: 440513200407190019 | 页码: 1 |
| 参保单位名称: 深圳联富建设集团有限公司 | 单位编号: 31166478 | 计算单位: 元 | |

深圳市社会保险基金管理局
社保费缴纳清单
打印日期：2025年3月26日
证明专用章

1. 本证明可作为参保人在本单位参加社会保险的证明。向相关部门提供，查验部门可通过登录
网址: <https://sipub.sz.gov.cn/vp/>, 输入下列验证码 (3391e70f24e48d9) 核查, 验证码有效期三个月。

2. 生育保险中的险种“1”为生育保险, “2”为生育医疗。

3. 医疗保险中的险种“1”为基本医疗保险一档, “2”为基本医疗保险二档, “4”为基本医疗保险三档, “5”为少儿/大学生医保 (医疗保险二档), “6”为统筹医疗保险。

4. 上述“缴费明细”表中带“*”标识为补缴, 空行为断缴。

5. 居民养老保险、少儿/学生医疗保险缴费情况不在本清单中展示。

6. 如2020年2月至6月的单位缴费部分金额为“0”或者缴费金额减半的, 属于按规定减免后实收金额。

7. 单位编号对应的单位名称:

| 单位编号 | 单位名称 |
|----------|--------------|
| 31166478 | 深圳联富建设集团有限公司 |

材料员--沙宇萍

| | |
|---|------------------------------------|
|  | 姓名: 沙宇萍 Full Name |
| | 性别: 女 Gender |
| | 身份证号: 441481199601084160 ID No. |
| | 职业工种: 材料员 Occupation Trade |
| | 级别: — Rank |
| 持证人签名 Signature of the holder | |
| 证书编号: 0915879202401208625 Certificate No. | 发证单位盖章: Issued by |
| 注册编号: 091587920241208625 Registration No. | 签发日期: 2024年12月13日 Issued Date |

| | | |
|--|---------------|---|
| 普通高等学校 | |  |
| 毕业证书 | | |
| 学生 沙宇萍 性别 女, 一九九六年 一 月 八 日生, 于二〇一五年 九 月至二〇一八年 六 月在本校 会计电算化 专业 三 年制专科学习, 修完教学计划规定的全部课程, 成绩合格, 准予毕业。 | | |
| 校 名: 惠州经济职业技术学院 | 校(院)长: 陈化生 | |
| 证书编号: 137181201806000484 | 二〇一八年 六 月二十二日 | |

深圳市社会保险历年参保缴费明细表（个人）

页码: 1

计算单位：元

| 缴费年 | 月 | 单位编号 | 养老保险 | | | 医疗保险 | | | 生育 | | | 工伤保险 | | 失业保险 | | | |
|------|----|----------|--------|---------|---------|------|------|---------|--------|----|------|--------|------|-------|------|-------|-------|
| | | | 基数 | 单位交 | 个人交 | 险种 | 基数 | 单位交 | 个人交 | 险种 | 基数 | 单位交 | 基数 | 单位交 | 基数 | 单位交 | 个人交 |
| 2024 | 04 | 31166478 | 3523.0 | 528.45 | 281.84 | 2 | 6475 | 97.13 | 32.38 | 1 | 6475 | 32.38 | 2360 | 18.41 | 2360 | 18.88 | 4.72 |
| 2024 | 05 | 31166478 | 3523.0 | 528.45 | 281.84 | 2 | 6475 | 97.13 | 32.38 | 1 | 6475 | 32.38 | 2360 | 18.41 | 2360 | 18.88 | 4.72 |
| 2024 | 06 | 31166478 | 3523.0 | 528.45 | 281.84 | 2 | 6475 | 97.13 | 32.38 | 1 | 6475 | 32.38 | 2360 | 18.41 | 2360 | 18.88 | 4.72 |
| 2024 | 07 | 31166478 | 4492.0 | 673.8 | 359.36 | 2 | 6475 | 97.13 | 32.38 | 1 | 6475 | 32.38 | 2360 | 23.6 | 2360 | 18.88 | 4.72 |
| 2024 | 08 | 31166478 | 4492.0 | 673.8 | 359.36 | 2 | 6475 | 97.13 | 32.38 | 1 | 6475 | 32.38 | 2360 | 23.6 | 2360 | 18.88 | 4.72 |
| 2024 | 09 | 31166478 | 4492.0 | 673.8 | 359.36 | 2 | 6475 | 97.13 | 32.38 | 1 | 6475 | 32.38 | 2360 | 23.6 | 2360 | 18.88 | 4.72 |
| 2024 | 10 | 31166478 | 4492.0 | 673.8 | 359.36 | 2 | 6475 | 97.13 | 32.38 | 1 | 6475 | 32.38 | 2360 | 23.6 | 2360 | 18.88 | 4.72 |
| 2024 | 11 | 31166478 | 4492.0 | 673.8 | 359.36 | 2 | 6475 | 97.13 | 32.38 | 1 | 6475 | 32.38 | 2360 | 23.6 | 2360 | 18.88 | 4.72 |
| 2024 | 12 | 31166478 | 4492.0 | 673.8 | 359.36 | 2 | 6475 | 97.13 | 32.38 | 1 | 6475 | 32.38 | 2360 | 23.6 | 2360 | 18.88 | 4.72 |
| 2025 | 01 | 31166478 | 4492.0 | 718.72 | 359.36 | 2 | 6733 | 101.0 | 33.67 | 1 | 6733 | 33.67 | 2360 | 23.6 | 2360 | 18.88 | 4.72 |
| 2025 | 02 | 31166478 | 4492.0 | 718.72 | 359.36 | 2 | 6733 | 101.0 | 33.67 | 1 | 6733 | 33.67 | 2360 | 23.6 | 2360 | 18.88 | 4.72 |
| 2025 | 03 | 31166478 | 4492.0 | 718.72 | 359.36 | 2 | 6733 | 101.0 | 33.67 | 1 | 6733 | 33.67 | 2520 | 25.2 | 2520 | 20.88 | 5.04 |
| 合计 | | | | 7784.31 | 4079.76 | | | 1177.17 | 392.43 | | | 392.43 | | | | | 56.96 |

单位名称
深圳联富建设集团有限公司



质量员--宋伟

| | |
|---|------------------------------------|
|  | 姓 名: 宋伟 Full Name |
| | 性 别: 男 Gender |
| | 身份证号: 420525199108270031 ID No. |
| | 职业工种: 质量员 Occupation Trade |
| | 级 别: — Rank |
| 持证人签名 Signature of the holder | |
| 证书编号: 0915879202230522681 Certificate No. | 发证单位盖章: Issued by |
| 注册编号: 091587920220522681 Registration No. | 签发日期: 2023年5月26日 Issued Date |

| | | |
|---|-------------|---|
| 成人高等教育 | |  |
| 毕 业 证 书 | | |
| 学生 宋伟 性别 男, 一九九一年 八月二十七日生, 于 二〇二〇 年 三月至二〇二二年 六月在本校 土木工程 专业 函授 学习, 修完 专科起点本科 教学计划规定的全部课程, 成绩合格, 准予 毕业。 | | |
| 校 名: 湖南工业大学 | 校 长: 蒋昌波 | |
| 批准文号: 国家教委成教厅[1993]9号 | 二〇二二年 六月三十日 | |
| 证书编号: 115355202205012485 | | |

| | | | |
|----------------------|------------------|---------------------------|---------|
| 姓名: 宋伟 | 社保电脑号: 812706311 | 身份证号码: 420525199108270031 | 页码: 1 |
| 参保单位名称: 深圳联富建设集团有限公司 | 单位编号: 31166478 | | 计算单位: 元 |

武汉市社会保险基金管理局
社保费缴纳清单
打印日期：2023年3月26日
证明专用章

备注:

1. 本证明可作为参保人在本单位参加社会保险的证明。向相关部门提供，查验部门可通过登录
网址: <https://sipub.sz.gov.cn/vp/>, 输入下列验证码(3391e70f24d7fa4t) 核查, 验证码有效期三个月。
2. 生育保险中的险种“1”为生育保险, “2”为生育医疗。
3. 医疗险种中的险种“1”为基本医疗保险一档, “2”为基本医疗保险二档, “4”为基本医疗保险三档, “5”为少儿/大学生医保(医疗保险二档), “6”为统筹医疗保险。
4. 上述“缴费明细”表中带“*”标识为补缴, 空行为断缴。
5. 居民养老保险、少儿/学生医疗保险缴费情况不在本清单中展示。
6. 如2020年2月至6月的单位缴费部分金额为“0”或者缴费金额减半的, 属于按规定减免后实收金额。
7. 单位编号对应的单位名称:
- | | |
|----------|--------------|
| 单位编号 | 单位名称 |
| 31166478 | 深圳联富建设集团有限公司 |

质量员--赵少宾

住房和城乡建设领域建设专业 合格证书

姓 名：赵少宾
身份证号：440582198510056339
名 称：质量员
等 级：--
证书编号：0915879202300211972



本电子证书由广东省建协职业技能鉴定中心核发。本证书表明持证人已通过住房和城乡建设领域建设专业理论测评考核，成绩合格。



实时数据，扫码验证

发证单位：



发证日期：2023年02月24日

查询网址：www.gdzjx.org.cn



粤中取证字第2020102043577号

赵少宾 于二〇二〇年

十月，经 汕头市建设工程

中级专业技术资格

评审委员会评审通过，
具备市政工程师

资格。特发此证

发证机关：

二〇二〇年十月十一日



普通高等学校

毕业证书



学生 赵少宾 性别 男，一九八五年 十 月 五 日生，于二〇一一年
九月至二〇一五年 一 月在本校 网络教育学院 土木工程
(建筑工程管理方向) 专业
2.5 年制 专科起点本科 学习，修完教学计划规定的全部课程，成绩合格，
准予毕业。

校 名： 华南理工大学

校 长：

王迎军

证书编号：105617201505100954

二〇一五年 一 月 三十日



| | | | |
|----------------------|------------------|---------------------------|---------|
| 姓名: 赵少宾 | 社保电脑号: 646171856 | 身份证号码: 440582198510056339 | 页码: 1 |
| 参保单位名称: 深圳联富建设集团有限公司 | 单位编号: 31166478 | | 计算单位: 元 |

武汉市社会保险基金管理局
社保费缴纳清单
打印日期：2023年3月26日
证明专用章

1. 本证明可作为参保人在本单位参加社会保险的证明。向相关部门提供，查验部门可通过登录
网址: <https://sipub.sz.gov.cn/vp/>, 输入下列验证码(3391e70f24e3c1fc) 核查, 验证码有效期三个月。

2. 生育保险中的险种“1”为生育保险, “2”为生育医疗。

3. 医疗险种中的险种“1”为基本医疗保险一档, “2”为基本医疗保险二档, “4”为基本医疗保险三档, “5”为少儿/大学生医保(医疗保险二档), “6”为统筹医疗保险。

4. 上述“缴费明细”表中带“*”标识为补缴, 空行为断缴。

5. 居民养老保险、少儿/学生医疗保险缴费情况不在本清单中展示。

6. 如2020年2月至6月的单位缴费部分金额为“0”或者缴费金额减半的, 属于按规定减免后实收金额。

7. 单位编号对应的单位名称:

| | |
|------------------|----------------------|
| 单位编号 31166478 | 单位名称 深圳联富建设集团有限公司 |
|------------------|----------------------|

预算员--吴宇煌

住房和城乡建设领域建设专业 合格证书

姓 名: 吴宇煌
身份证号: 440582199712016399
名 称: 预算员
等 级: --
证书编号: 0915879202300211956



本电子证书由广东省建协职业技能鉴定中心核发。本证书表明持证人已通过住房和城乡建设领域建设专业理论测评考核,成绩合格。



实时数据, 扫码验证

发证单位:



发证日期: 2023年02月24日

查询网址: www.gdzjx.org.cn

| | | | |
|----------------------|------------------|---------------------------|---------|
| 姓名: 吴宇煌 | 社保电脑号: 802841086 | 身份证号码: 440582199712016399 | 页码: 1 |
| 参保单位名称: 深圳联富建设集团有限公司 | 单位编号: 31166478 | | 计算单位: 元 |

深圳市社会保险基金管理局
社保费缴纳清单
打印日期：2025年3月26日
证明专用章

预算员--刘启武

| | |
|---|--|
|  | 姓 名: 刘启武 Full Name |
| | 性 别: 男 Gender |
| | 身份证号: 440582198906104536 ID No. |
| | 项目名称: 预算员 Project name |
| | 级 别: Rank |
| 持证人签名 Signature of the holder | |
| 证书编号: 0915879202300103007 Certificate No. | 发证单位盖章:  |
| 注册编号: 091587920230103007 Registration No. | 签发日期: 2022年1月16日 Issued Date |

| | |
|---|--|
|  | |
| 中国地质大学 CHINA UNIVERSITY OF GEOSCIENCES | |
| 毕业证书 | |
|  | 刘启武 性别 男, 1989 年 06 月 10 日生, 于 2016 年 09 月至 2019 年 01 月在本校 网络教育 土木工程 专业 2.5 年制 专科起点本 科学习, 修完教学计划规定的全部课程, 成绩合格, 准予毕业。 |
| 校长 邓 华 |  |
| 证书编号: 114157201905005410 | 2019 年 01 月 01 日 |
| 中华人民共和国教育部学历证书查询网址: http://www.chsi.com.cn | |

| | | | |
|----------------------|------------------|---------------------------|---------|
| 姓名: 刘启武 | 社保电脑号: 620974645 | 身份证号码: 440582198906104536 | 页码: 1 |
| 参保单位名称: 深圳联富建设集团有限公司 | 单位编号: 31166478 | | 计算单位: 元 |

武汉市社会保险基金管理局
社保费缴纳清单
打印日期：2023年3月26日
证明专用章

备注:

1. 本证明可作为参保人在本单位参加社会保险的证明。向相关部门提供，查验部门可通过登录
网址: <https://sipub.sz.gov.cn/vp/>, 输入下列验证码(3391e70f24d7760e) 核查, 验证码有效期三个月。
2. 生育保险中的险种“1”为生育保险, “2”为生育医疗。
3. 医疗险种中的险种“1”为基本医疗保险一档, “2”为基本医疗保险二档, “4”为基本医疗保险三档, “5”为少儿/大学生医保(医疗保险二档), “6”为统筹医疗保险。
4. 上述“缴费明细”表中带“*”标识为补缴, 空行为断缴。
5. 居民养老保险、少儿/学生医疗保险缴费情况不在本清单中展示。
6. 如2020年2月至6月的单位缴费部分金额为“0”或者缴费金额减半的, 属于按规定减免后实收金额。
7. 单位编号对应的单位名称:
- | 单位编号 | 单位名称 |
|----------|--------------|
| 31166478 | 深圳联富建设集团有限公司 |

劳资专管员--阳常英

劳资专管员信息表

| | | | | | |
|------|-----|------|-----|------|---------------------|
| 姓名 | 阳常英 | 证件类型 | 身份证 | 证件号码 | 430422200112035627 |
| 手机号码 | / | | 证件号 | | 0915879202503002922 |



持证人签名
Signature of the holder

证书编号:0915879202503002922
Certificate No.

注册编号:091587920253002922
Registration No.

姓 名: 阳常英
Full Name

性 别: 女
Gender

身份证号: 430422200112035627
ID No.

职业工种: 劳资专管员
Occupation Trade

级 别: —
Rank

发证单位盖章: 
Issued by

签发日期: 2025-1-15
Issued Date



深圳市社会保险历年参保缴费明细表（个人）

姓名：阳常英

社保电脑号：805296674

身份证号码：430422200112035627

页码：1

参保单位名称：深圳联富建设集团有限公司

单位编号：31166478

计算单位：元

| 缴费年 | 月 | 单位编号 | 养老保险 | | | 医疗保险 | | | | 生育 | | | 工伤保险 | | 失业保险 | | |
|------|----|----------|----------|---------|--------|------|----------|---------|--------|----|--------|-------|--------|-------|------|--------|------|
| | | | 基数 | 单位交 | 个人交 | 险种 | 基数 | 单位交 | 个人交 | 险种 | 基数 | 单位交 | 基数 | 单位交 | 基数 | 单位交 | 个人交 |
| 2022 | 12 | 31166478 | 2360.0 | 330.4 | 188.8 | 1 | 7778 | 482.24 | 155.56 | 1 | 2360 | 10.62 | 2360 | 14.73 | 2360 | 16.52 | 7.08 |
| 2023 | 01 | 31166478 | 2360.0 | 330.4 | 188.8 | 1 | 7778 | 482.24 | 155.56 | 1 | 2360 | 11.8 | 2360 | 14.73 | 2360 | 16.52 | 7.08 |
| 2023 | 02 | 31166478 | 2360.0 | 330.4 | 188.8 | 1 | 7778 | 482.24 | 155.56 | 1 | 2360 | 11.8 | 2360 | 14.73 | 2360 | 16.52 | 7.08 |
| 2023 | 03 | 31166478 | 2360.0 | 330.4 | 188.8 | 1 | 7778 | 482.24 | 155.56 | 1 | 2360 | 11.8 | 2360 | 14.73 | 2360 | 16.52 | 7.08 |
| 2023 | 04 | 31166478 | 2360.0 | 330.4 | 188.8 | 1 | 7778 | 482.24 | 155.56 | 1 | 2360 | 11.8 | 2360 | 14.73 | 2360 | 16.52 | 7.08 |
| 2023 | 05 | 31166478 | 2360.0 | 330.4 | 188.8 | 1 | 7778 | 482.24 | 155.56 | 1 | 2360 | 11.8 | 2360 | 14.73 | 2360 | 16.52 | 7.08 |
| 2023 | 06 | 31166478 | 2360.0 | 330.4 | 188.8 | 1 | 7778 | 482.24 | 155.56 | 1 | 2360 | 11.8 | 2360 | 14.73 | 2360 | 16.52 | 7.08 |
| 2023 | 07 | 31166478 | 2360.0 | 330.4 | 188.8 | 1 | 7778 | 482.24 | 155.56 | 1 | 2360 | 11.8 | 2360 | 14.73 | 2360 | 16.52 | 7.08 |
| 2023 | 08 | 31166478 | 2360.0 | 330.4 | 188.8 | 1 | 7778 | 482.24 | 155.56 | 1 | 2360 | 11.8 | 2360 | 14.73 | 2360 | 16.52 | 7.08 |
| 2023 | 09 | 31166478 | 2360.0 | 330.4 | 188.8 | 1 | 7778 | 482.24 | 155.56 | 1 | 2360 | 11.8 | 2360 | 14.73 | 2360 | 16.52 | 7.08 |
| 2023 | 10 | 31166478 | 2360.0 | 330.4 | 188.8 | 1 | 6123 | 367.38 | 122.46 | 1 | 6123 | 30.62 | 2360 | 18.41 | 2360 | 16.52 | 7.08 |
| 2023 | 11 | 31166478 | 2360.0 | 330.4 | 188.8 | 1 | 6123 | 367.38 | 122.46 | 1 | 6123 | 30.62 | 2360 | 18.41 | 2360 | 16.52 | 7.08 |
| 2023 | 12 | 31166478 | 2360.0 | 330.4 | 188.8 | 1 | 6123 | 367.38 | 122.46 | 1 | 6123 | 30.62 | 2360 | 18.41 | 2360 | 16.52 | 7.08 |
| 2024 | 01 | 31166478 | 3523.0 | 493.22 | 281.84 | 1 | 6475 | 323.75 | 129.5 | 1 | 6475 | 32.38 | 2360 | 18.41 | 2360 | 18.88 | 4.72 |
| 2024 | 02 | 31166478 | 3523.0 | 493.22 | 281.84 | 1 | 6475 | 323.75 | 129.5 | 1 | 6475 | 32.38 | 2360 | 18.41 | 2360 | 18.88 | 4.72 |
| 2024 | 03 | 31166478 | 3523.0 | 493.22 | 281.84 | 1 | 6475 | 323.75 | 129.5 | 1 | 6475 | 32.38 | 2360 | 18.41 | 2360 | 18.88 | 4.72 |
| 2024 | 04 | 31166478 | 3523.0 | 528.45 | 281.84 | 1 | 6475 | 323.75 | 129.5 | 1 | 6475 | 32.38 | 2360 | 18.41 | 2360 | 18.88 | 4.72 |
| 2024 | 05 | 31166478 | 3523.0 | 528.45 | 281.84 | 1 | 6475 | 323.75 | 129.5 | 1 | 6475 | 32.38 | 2360 | 18.41 | 2360 | 18.88 | 4.72 |
| 2024 | 06 | 31166478 | 3523.0 | 528.45 | 281.84 | 1 | 6475 | 323.75 | 129.5 | 1 | 6475 | 32.38 | 2360 | 18.41 | 2360 | 18.88 | 4.72 |
| 2024 | 07 | 31166478 | 4492.0 | 673.8 | 359.36 | 1 | 6475 | 323.75 | 129.5 | 1 | 6475 | 32.38 | 2360 | 23.6 | 2360 | 18.88 | 4.72 |
| 2024 | 08 | 31166478 | 4492.0 | 673.8 | 359.36 | 1 | 6475 | 323.75 | 129.5 | 1 | 6475 | 32.38 | 2360 | 23.6 | 2360 | 18.88 | 4.72 |
| 2024 | 09 | 31166478 | 4492.0 | 673.8 | 359.36 | 1 | 6475 | 323.75 | 129.5 | 1 | 6475 | 32.38 | 2360 | 23.6 | 2360 | 18.88 | 4.72 |
| 2024 | 10 | 31166478 | 4492.0 | 673.8 | 359.36 | 1 | 6475 | 323.75 | 129.5 | 1 | 6475 | 32.38 | 2360 | 23.6 | 2360 | 18.88 | 4.72 |
| 2024 | 11 | 31166478 | 4492.0 | 673.8 | 359.36 | 1 | 6475 | 323.75 | 129.5 | 1 | 6475 | 32.38 | 2360 | 23.6 | 2360 | 18.88 | 4.72 |
| 2024 | 12 | 31166478 | 4492.0 | 673.8 | 359.36 | 1 | 6475 | 323.75 | 129.5 | 1 | 6475 | 32.38 | 2360 | 23.6 | 2360 | 18.88 | 4.72 |
| 2025 | 01 | 31166478 | 4492.0 | 718.72 | 359.36 | 1 | 6733 | 336.65 | 134.66 | 1 | 6733 | 33.67 | 2360 | 23.6 | 2360 | 18.88 | 4.72 |
| 2025 | 02 | 31166478 | 4492.0 | 718.72 | 359.36 | 1 | 6733 | 336.65 | 134.66 | 1 | 6733 | 33.67 | 2360 | 23.6 | 2360 | 18.88 | 4.72 |
| 2025 | 03 | 31166478 | 4492.0 | 718.72 | 359.36 | 1 | 6733 | 336.65 | 134.66 | 1 | 6733 | 33.67 | 2520 | 25.2 | 2520 | 20.88 | 5.04 |
| 合计 | | | 13559.17 | 7379.68 | | | 10819.49 | 3880.96 | | | 698.25 | | 345.39 | 99.24 | | 163.16 | |

备注：

1. 本证明可作为参保人在本单位参加社会保险的证明。向相关部门提供，查验部门可通过登录
网址：<https://sipub.sz.gov.cn/vp/>，输入下列验证码（ 3391e826a20c0c8m ）核查，验证码有效期三个月。
2. 生育保险中的险种“1”为生育保险，“2”为生育医疗。
3. 医疗险种中的险种“1”为基本医疗保险一档，“2”为基本医疗保险二档，“4”为基本医疗保险三档，“5”为少儿/大学生医保（医疗保险二档），“6”为统筹医疗保险。
4. 上述“缴费明细”表中带“*”标识为补缴，空行为断缴。
5. 居民养老保险、少儿/学生医疗保险缴费情况不在本清单中展示。
6. 如2020年2月至6月的单位缴费部分金额为“0”或者缴费金额减半的，属于按规定减免后实收金额。
7. 单位编号对应的单位名称：
单位编号
31166478
单位名称
深圳联富建设集团有限公司



4、履约评价（不评审）



履约评价情况一览表

| 序号 | 项目名称 | 建设单位 | 建设地点 | 履约评价等级 | 评价时间 |
|----|------------------------|-----------------|------|--------|-------------|
| 1 | 绿地香港湾区深圳区域东周城市更新项周道路工程 | 绿地控股集团有限公司 | 深圳市 | 优秀 | 2023. 5. 31 |
| 2 | 茅台文化创意园道路改造工程 | 贵州茅台古镇文化创意园有限公司 | 仁怀市 | 优秀 | 2023. 5. 31 |
| 3 | 幸福里住宅小区项目道路修复工程 | 始兴县亿隆房地产开发有限公司 | 韶关市 | 优秀 | 2023. 5. 31 |
| 4 | 贵州茅台镇联裕希尔顿花园酒店周边道路提升工程 | 贵州如旅酒店管理有限公司 | 仁怀市 | 优秀 | 2023. 6. 5 |
| 5 | 深圳市教育科学研究院实验学校周边配套道路工程 | 绿地控股集团有限公司 | 深圳市 | 良好 | 2023. 6. 6 |

注：提供近 3 年（从招标公告发布之日起倒推，时间以履约评价出具时间为准），本单位在同类工程中取得建设单位出具的履约评价的证明材料原件扫描件（不超过 5 项，若所提供数目超过 5 项，统计时只计取前 5 项）。按《资信标要求一览汇总表》提供相关证明材料。

1、绿地香港湾区深圳区域东周城市更新项周道路工程

光明区建设工程承包商履约评价报告书

| | | | | | |
|--|--|--------|---------------|---|--------------------------|
| 评价形式 | <input checked="" type="checkbox"/> 单项工程定期履约评价 <input type="checkbox"/> 单项工程最终履约评价 | | | | |
| 建设单位 (评价单位) | 绿地控股集团有限公司 | | 评价期限 | 2023年5月1日至 2023年5月31日 | |
| 承包商 (评价对象) | 深圳联富建设集团有限公司 | | 承包商类别 | <input type="checkbox"/> 勘察 <input type="checkbox"/> 设计 <input checked="" type="checkbox"/> 施工 <input type="checkbox"/> 监理 <input type="checkbox"/> 造价咨询 | |
| 承包商资质 等级 | 市政公用工程施工总承包壹级 | | 承包商地址 | 深圳市前海深港合作区南山街道 北环大道与月亮湾大道交汇处前 海公共安全科学研究院大楼 A302 | |
| 法定代表人 | 游泽丰 | 电话 | 0755-26403466 | 项目负责人 | 张仲领 电话 13983116039 |
| 工程名称 | 绿地香港湾区深圳区域东周城市更新项目一期(6, 8, 9#地块)周边道路工程 | | 承包范围 | 道路工程、交通工程、交通疏解工程、排水工程、路灯工程、交通监控工程等。 | |
| 工程地点 | 深圳市光明区 | | 工程合同价 | 1674231 (元) | |
| 合同开工日期 | 年 月 日 | 合同竣工日期 | 年 月 日 | 合同工期 | (天) |
| 实际开工日期 | 2023年4月15日 | 实际竣工日期 | 年 月 日 | 实际工期 | (天) |
| 履约评价分项内容及得分情况 | | | | | |
| 序号 | 分项内容 | | | 得分 | 总得分 |
| 1 | 人员配备 | | | 13 | 96 |
| 2 | 经济技术实力 | | | 14 | |
| 3 | 施工过程管理 | | | 35 | |
| 4 | 进度控制 | | | 10 | |
| 5 | 履约配合 | | | 24 | |
| 建设单位对承包商履约的总体评价： <div style="display: flex; justify-content: space-between; align-items: center;"> <div> <p>优秀</p> </div> <div>  </div> </div> | | | | | |
| 评价等级 | <input checked="" type="checkbox"/> 优秀 (95 ≤ 总分 ≤ 100 分) <input type="checkbox"/> 良好 (80 分 ≤ 总分 ≤ 94 分) <input type="checkbox"/> 合格 (60 分 ≤ 总分 ≤ 79 分) <input type="checkbox"/> 不合格 (总分 ≤ 59 分) | | | | |
| 承包商(评价对象) 签认或拒签说明 <div style="display: flex; justify-content: center; align-items: center;">  <div style="margin-left: 20px;"> <p>同意</p> </div> </div> | | | | | |

2、茅台文化创意园道路改造工程

建设工程承包商（施工）履约 评价报告书

| | | | | | |
|--|---|------------|---|--------------------------------------|---|
| 招标人 (评价单位) | 贵州茅台古镇文化 创意园有限公司 | | 评价期限 | 2023 年 4 月 12 日 至 2023 年 5 月 31 日 | |
| 承包商名称 | 深圳联富建设集团 有限公司 | | 承包商资质 | 市政公用工程施工总承包壹级 | |
| 法定代表人 及联系方式 | 游泽丰 0755-26408466 | | 项目负责人 及联系方式 | 凌玲 15922588065 | |
| 企业地址 | 深圳市前海深港合作区南山街道北环大道与月亮湾大道交汇处前海 公共安全科学研究院大楼 A302 | | | | |
| 工程名称 | 茅台文化创意园道路改 造工程 | 承包范围 | 岩土工程、道路工程、交通 工程、给排水工程、燃气工 程、景观绿化工程、电气工 程、交通疏解及水土保持工 程等。 | | |
| 工程地址 | 贵州省怀仁市茅台镇 | 工程合同价 | 1257.238516 万元 | | |
| 实际开工日期 | 2023 年 4 月 12 日 | 实际竣工 日期 | | 实际总工期 | 天 |
| 履约评价分项得分 | | | | | |
| 分项内容 | | | 满分分值 | 得分 | |
| 一、机构人员配备 | | | 0-12 | 10 | |
| 二、技术经济实力 | | | 0-17 | 14 | |
| 三、工程实施过程管理 | | | 0-47 | 45 | |
| 四、工期控制 | | | 0-10 | 8 | |
| 五、协调配合与服务 | | | 0-14 | 14 | |
| 六、直接判定为不合格的情形 | | | / | / | |
| 合计: 91 分 | | | | | |
| 备注: | | | | | |
| 招标人对该承包商履约表现的总体评价: 优秀 | | | | | |
|  | | | | | |
| 评价等级 | <input checked="" type="checkbox"/> 优秀 <input type="checkbox"/> 良好 <input type="checkbox"/> 合格 <input type="checkbox"/> 不合格 | | | | |

建设工程承包商（施工）履约评分表

| 序号 | 分项内容 | 满分分值 | 评价标准 | 说明 |
|----|----------|------|---|----|
| 一 | 机构人员配备 | 12 | | 10 |
| 1 | 项目经理要求 | 5 | 配备固定的项目经理且该项目经理具有高度的责任心、良好的组织协调能力和专业的业务水平。 | 4 |
| 2 | 其他管理人员要求 | 4 | 项目主要管理人员能够按承诺到位且具有相应的履约能力。 | 3 |
| 3 | 工程作业人员要求 | 3 | 有全面系统的培训计划措施并有效实施，工程作业人员业务素质良好。 | 3 |
| 二 | 技术经济实力 | 17 | | 14 |
| 4 | 财务支付 | 4 | 财务履约能力良好，能及时支付各项费用开支。 | 4 |
| 5 | 技术实力 | 5 | 具有相应的履行合同的技术实力，施工总体部署、方法及程序优化，能有效解决施工管理重点、难点问题。 | 4 |
| 6 | 机械、材料 | 5 | 机械、材料按项目需求及时进出施工现场。 | 4 |
| 7 | 应急处理能力 | 3 | 施工中有良好的应急预案，能高质高效处理例行、随时、紧急发生的事件。 | 2 |
| 三 | 工程实施过程管理 | 47 | | 45 |
| 8 | 施工质量 | 20 | 组织的每项施工验收，能达到设计及规范要求，且未因工程质量问题被责令停工。 | 18 |
| 9 | 文明施工 | 5 | 项目能够严格地做到文明施工且无有效投诉情况发生。 | 5 |
| 10 | 安全施工 | 10 | 施工安全措施完善且未发生一般安全生产事故。 | 10 |
| 11 | 环境污染控制 | 5 | 有防止施工现场水、噪音、空气、废物污染针对性措施并能有效执行，施工现场环境良好。 | 5 |
| 12 | 造价管理 | 3 | 未因不合理原由导致工程造价增加；能够按要求办理工程变更、工程结算等手续。 | 3 |
| 13 | 造价准确性 | 4 | 计量、变更和预结算准确、实事求是且准确率在95%以上（不含95%）。 | 4 |
| 四 | 工期控制 | 10 | | 8 |

| | | | | |
|----|-------------|-----|---|----|
| 14 | 工期控制 | 10 | 能够认真主动控制项目的各阶段工期，阶段性工期、总工期均未超过施工合同工期。 | 8 |
| 五 | 协调配合与服务 | 14 | | 14 |
| 15 | 履约准备 | 4 | 能够及时地按照要求办好履约保函并签订合同。 | 4 |
| 16 | 竣工移交 | 3 | 能够认真主动地按合同要求办理工程竣工移交手续。 | 3 |
| 17 | 配合情况 | 4 | 能够认真主动地配合建设单位、监理单位及其它相关部门的工作。 | 4 |
| 18 | 总包对分包的管理 | 3 | 总包对分包进行了全面有效的管理。 | 3 |
| 六 | 直接判定为不合格的情形 | / | 1、转包、挂靠、非法分包工程的； 2、拒不参加或以各种理由拖延参加发包人通知的抢险救灾及应急工作的； 3、违反执业规范或职业道德，弄虚作假，或串通损害他人利益造成不良后果或不良影响的； 4、以暴力或其他手段妨碍发包人行使权利义务，或以暴力或其他手段妨碍国家工作人员执行公务，或扰乱社会正常秩序的； 5、因拖欠工人工资引发游行示威、堵塞交通、冲击或围堵发包人政府办公场所、损毁公共设施，或造成人员伤亡的； 6、发生工程质量事故的或发生安全生产事故的； 7、工程竣工验收不合格的； 8、承包商在工程实施过程中出现严重影响工程质量、造价、工期、安全文明生产等违约行为或者配备的机构、人员、机械设备严重不符合合同约定，经建设单位责令限期整改，承包商拒不整改或整改后仍不符合规定的； 9、经纪检监察机关认定行贿受贿造成不良后果或不良影响的； 10、中标后放弃中标，拒签合同的； 11、建设单位认为具有的其他可直接判定为不合格的情形。 | 无 |
| | 合计 | 100 | | 91 |

履约评价类型：☑ 单项工程定期履约评价 □ 单项工程最终履约评价

注：得分 ≥ 90 评价等级为“优秀”， $80 \leq \text{得分} < 90$ 评价等级为“良好”， $60 \leq \text{得分} < 80$ 评价等级为“合格”，得分 < 60 评价等级为“不合格”。

3、幸福里住宅小区项目道路修复工程

建设工程承包商履约评价报告书

| | | | | | | |
|---|--|----|---------------|-------|---|----------------|
| 建设单位 (评价单位) | 始兴县亿隆房地产开发有限公司 | | | 评价期限 | 2023年4月1日至 2023年5月31日 | |
| 承包商 (评价对象) | 深圳联富建设集团有限公司 | | | 承包商类别 | <input type="checkbox"/> 勘察 <input type="checkbox"/> 设计 <input checked="" type="checkbox"/> 施工 <input type="checkbox"/> 监理 <input type="checkbox"/> 造价咨询 | |
| 承包商资质 等级 | 市政公用工程施工总承包壹级 | | | 承包商地址 | 深圳市前海深港合作区南山街道 北环大道与月亮湾大道交汇处前 海公共安全科学研究院大楼 A302 | |
| 法定代表人 | 游泽丰 | 电话 | 0755-26403466 | 项目负责人 | 张悦斌 | 电话 15626790005 |
| 工程名称 | 幸福里住宅小区项目道路修复工程 | | | 承包范围 | 道路工程、交通标识、交通疏解工程、排水工程、电气工程等。 | |
| 工程地点 | 韶关市 | | | 工程合同价 | 2877635.25 (元) | |
| 合同开工日期 | 年 月 日 | | 合同竣工日期 | 年 月 日 | | 合同工期 (天) |
| 实际开工日期 | 2023年4月1日 | | 实际竣工日期 | 年 月 日 | | 实际工期 (天) |
| 履约评价分项内容及得分情况 | | | | | | |
| 序号 | 分项内容 | | | 得分 | 总得分 | |
| 1 | 人员配备 | | | 15 | 97 | |
| 2 | 经济技术实力 | | | 15 | | |
| 3 | 施工过程管理 | | | 32 | | |
| 4 | 进度控制 | | | 10 | | |
| 5 | 履约配合 | | | 25 | | |
| 建设单位对承包商履约的总体评价: <div style="display: flex; justify-content: space-between; align-items: center;"> <div style="font-size: 2em; font-family: cursive;">优秀.</div> <div style="text-align: right;">  建设单位 (公章): </div> </div> | | | | | | |
| 评价等级 | <input checked="" type="checkbox"/> 优秀 (95 ≤ 总分 ≤ 100 分) <input type="checkbox"/> 良好 (80 分 ≤ 总分 ≤ 94 分) <input type="checkbox"/> 合格 (60 ≤ 总分 ≤ 79 分) <input type="checkbox"/> 不合格 (总分 ≤ 59 分) | | | | | |
| 评价形式 | <input checked="" type="checkbox"/> 单项工程定期履约评价 <input type="checkbox"/> 单项工程最终履约评价 | | | | | |
| 承包商 (评价对象) 签认或拒签说明 <div style="text-align: center;">  </div> | | | | | | |

4、贵州茅台镇联裕希尔顿花园酒店周边道路提升工程

建设工程承包商（施工）履约 评价报告书

| | | | | | |
|---|---|------------|----------------|--|---|
| 招标人 (评价单位) | 贵州如旅酒店管理 有限公司 | | 评价期限 | 2023 年 4 月 3 日 至 2023 年 6 月 5 日 | |
| 承包商名称 | 深圳联富建设集团 有限公司 | | 承包商资质 | 市政公用工程施工总承包壹级 | |
| 法定代表人 及联系方式 | 张海森 17376619313 | | 项目负责人 及联系方式 | 张海森 17376619313 | |
| 企业地址 | 深圳市前海深港合作区南山街道北环大道与月亮湾大道交汇处前海 公共建筑科学研究大楼 A302 | | | | |
| 工程名称 | 贵州茅台镇联裕希尔顿 花园酒店周边道路提升 工程 | | 承包范围 | 岩土工程、道路工程、交通 工程、给排水工程、电气工 程（含电力、通信、照明及 交通监控工程），燃气工程， 交通疏解及水土保持工程 等。 | |
| 工程地址 | 贵州省怀仁市茅台镇 | | 工程合同价 | 4735.1379 万元 | |
| 实际开工日期 | 2023 年 4 月 3 日 | 实际竣工 日期 | | 实际总工期 | 天 |
| 履约评价分项得分 | | | | | |
| 分项内容 | | | 满分分值 | 得分 | |
| 一、机构人员配备 | | | 0-12 | 11 | |
| 二、技术经济实力 | | | 0-17 | 15 | |
| 三、工程实施过程管理 | | | 0-47 | 45 | |
| 四、工期控制 | | | 0-10 | 8 | |
| 五、协调配合与服务 | | | 0-14 | 14 | |
| 六、直接判定为不合格的情形 | | | / | / | |
| 合计: 93 分 | | | | | |
| 备注: | | | | | |
| 招标人对该承包商履约表现的总体评价: 优秀 <div style="text-align: right;">  (建设单位公章) 5203820002930 </div> | | | | | |
| 评价等级 | <input checked="" type="checkbox"/> 优秀 <input type="checkbox"/> 良好 <input type="checkbox"/> 合格 <input type="checkbox"/> 不合格 | | | | |

建设工程承包商（施工）履约评分表

| 序号 | 分项内容 | 满分分值 | 评价标准 | 说明 |
|----|----------|------|---|----|
| 一 | 机构人员配备 | 12 | | 11 |
| 1 | 项目经理要求 | 5 | 配备固定的项目经理且该项目经理具有高度的责任心、良好的组织协调能力和专业的业务水平。 | 4 |
| 2 | 其他管理人员要求 | 4 | 项目主要管理人员能够按承诺到位且具有相应的履约能力。 | 4 |
| 3 | 工程作业人员要求 | 3 | 有全面系统的培训计划措施并有效实施，工程作业人员业务素质良好。 | 3 |
| 二 | 技术经济实力 | 17 | | 15 |
| 4 | 财务支付 | 4 | 财务履约能力良好，能及时支付各项费用开支。 | 4 |
| 5 | 技术实力 | 5 | 具有相应的履行合同的技术实力，施工总体部署、方法及程序优化，能有效解决施工管理重点、难点问题。 | 5 |
| 6 | 机械、材料 | 5 | 机械、材料按项目需求及时进出施工现场。 | 4 |
| 7 | 应急处理能力 | 3 | 施工中有良好的应急预案，能高质高效处理例行、随时、紧急发生的事件。 | 2 |
| 三 | 工程实施过程管理 | 47 | | 45 |
| 8 | 施工质量 | 20 | 组织的每项施工验收，能达到设计及规范要求，且未因工程质量问题被责令停工。 | 18 |
| 9 | 文明施工 | 5 | 项目能够严格地做到文明施工且无有效投诉情况发生。 | 5 |
| 10 | 安全施工 | 10 | 施工安全措施完善且未发生一般安全生产事故。 | 10 |
| 11 | 环境污染控制 | 5 | 有防止施工现场水、噪音、空气、废物污染针对性措施并能有效执行，施工现场环境良好。 | 5 |
| 12 | 造价管理 | 3 | 未因不合理原因导致工程造价增加；能够按要求办理工程变更、工程结算等手续。 | 3 |
| 13 | 造价准确性 | 4 | 计量、变更和预结算准确、实事求是且准确率在95%以上（不含95%）。 | 4 |
| 四 | 工期控制 | 10 | | 8 |

| | | | | |
|----|-------------|-----|--|----|
| 14 | 工期控制 | 10 | 能够认真主动控制项目的各阶段工期，阶段性工期、总工期均未超过施工合同工期。 | 8 |
| 五 | 协调配合与服务 | 14 | | 14 |
| 15 | 履约准备 | 4 | 能够及时地按照要求办好履约保函并签订合同。 | 4 |
| 16 | 竣工移交 | 3 | 能够认真主动地按合同要求办理工程竣工移交手续。 | 3 |
| 17 | 配合情况 | 4 | 能够认真主动地配合建设单位、监理单位及其它相关部门的工作。 | 4 |
| 18 | 总包对分包的管理 | 3 | 总包对分包进行了全面有效的管理。 | 3 |
| 六 | 直接判定为不合格的情形 | / | 1、转包、挂靠、非法分包工程的； 2、拒不参加或以各种理由拖延参加发包人通知的抢险救灾及应急工作的； 3、违反执业规范或职业道德，弄虚作假，或串通损害他人利益造成不良后果或不良影响的； 4、以暴力或其他手段妨碍发包人行使权利义务，或以暴力或其他手段妨碍国家工作人员执行公务，或扰乱社会正常秩序的； 5、因拖欠工人工资引发游行示威、堵塞交通、冲击或围堵发包人或政府办公场所、损毁公共设施，或造成人员伤亡的； 6、发生工程质量事故的或发生安全生产事故的； 7、工程竣工验收不合格的； 8、承包商在工程实施过程中出现严重影响工程质量、造价、工期、安全文明生产等违约行为或者配备的机构、人员、机械设备严重不符合合同约定，经建设单位责令限期整改，承包商拒不整改或整改后仍不符合规定的； 9、经纪检监察机关认定行贿受贿造成不良后果或不良影响的； 10、中标后放弃中标，拒签合同的； 11、建设单位认为具有的其他可直接判定为不合格的情形。 | 无 |
| | 合计 | 100 | | 93 |

履约评价类型：☑ 单项工程定期履约评价 □ 单项工程最终履约评价
 注：得分≥90 评价等级为“优秀”，80≤得分<90 评价等级为“良好”，60≤得分<80 评价等级为“合格”，得分<60 评价等级为“不合格”。

5、深圳市教育科学研究院实验学校周边配套道路工程

光明区建设工程承包商履约评价报告书

| | | | | | |
|--|--|--------|---------------|---|--------------------|
| 评价形式 | <input checked="" type="checkbox"/> 单项工程定期履约评价 <input type="checkbox"/> 单项工程最终履约评价 | | | | |
| 建设单位 (评价单位) | 绿地控股集团有限公司 | | 评价期限 | 2023 年 4 月 11 日至 2023 年 6 月 6 日 | |
| 承包商 (评价对象) | 深圳联富建设集团有限公司 | | 承包商类别 | <input type="checkbox"/> 勘察 <input type="checkbox"/> 设计 <input checked="" type="checkbox"/> 施工 <input type="checkbox"/> 监理 <input type="checkbox"/> 造价咨询 | |
| 承包商资质 等级 | 市政公用工程施工总承包壹级 | | 承包商地址 | 深圳市前海深港合作区南山街道 北环大道与月亮湾大道交汇处前 海公共安全科学研究院大楼 A302 | |
| 法定代表人 | 游泽丰 | 电话 | 0755-26403466 | 项目负责人 | 罗桂玲 电话 13680777614 |
| 工程名称 | 深圳市教育科学研究院实验学校(光明)(原楼村中学)周边配套道路工程 | | 承包范围 | 岩土工程、道路工程、交通工程、 排水工程、绿化工程、电气工程、 交通疏解工程等。 | |
| 工程地点 | 深圳市光明区 | | 工程合同价 | 3795341.98 (元) | |
| 合同开工日期 | 年 月 日 | 合同竣工日期 | 年 月 日 | 合同工期 | (天) |
| 实际开工日期 | 2023 年 4 月 2 日 | 实际竣工日期 | 年 月 日 | 实际工期 | (天) |
| 履约评价分项内容及得分情况 | | | | | |
| 序号 | 分项内容 | | | 得分 | 总得分 |
| 1 | 人员配备 | | | 12 | 93 |
| 2 | 经济技术实力 | | | 14 | |
| 3 | 施工过程管理 | | | 33 | |
| 4 | 进度控制 | | | 10 | |
| 5 | 履约配合 | | | 24 | |
| 建设单位对承包商履约的总体评价： <div style="text-align: center;">良好</div> <div style="text-align: right;">  </div> | | | | | |
| 评价等级 | <input type="checkbox"/> 优秀 (95 ≤ 总分 ≤ 100 分) <input checked="" type="checkbox"/> 良好 (80 分 ≤ 总分 ≤ 94 分) <input type="checkbox"/> 合格 (60 ≤ 总分 ≤ 79 分) <input type="checkbox"/> 不合格 (总分 ≤ 59 分) | | | | |
| 承包商(评价对象) 同意 签名或拒签说明 <div style="text-align: center;">  </div> | | | | | |