

工程编号：2303-440305-04-01-937947004001

# 深圳市建设工程施工招标 投标文件

工程名称：南山区老干部活动中心（区长青老龄大学）拆除重建项目  
施工总承包工程

投标文件内容：业绩文件

投标人：深圳市信宇建筑工程有限公司

日期：2025 年 04 月 11 日

# 资信标部分目录

一、履约评价情况（不评审） .....	4
1、蛇口街道 2021 年公厕升级改造工程(简易招标) .....	5
2、坪山区坪山街道“瓶改管”查漏补缺工程（标段二） .....	6
3、区卫监所疫情防控应急搬迁业务用房改造工程（装修工程） .....	7
4、南头街道红花园新村、一甲新村、巷头新村“瓶改管”项目 .....	8
5、正龙村管道燃气建设工程(快速发包) .....	9
二、企业业绩（不评审） .....	10
1、中科诺（佛山）智能科技有限公司中科诺智谷产业园新建项目第 2 期，第 6 栋厂房 .....	11
2、南山区百校焕新工程第二年度Ⅱ标段施工（简易招标） .....	15
3、中科诺（佛山）智能科技有限公司中科诺智谷产业园新建项目第 1 期，第 1-5 栋厂房 .....	24
4、2021 年南山区新改造公共住房项目施工 .....	28
5、南山区 2020 年建筑外立面整治代建施工总承包三标段（快速发包） .....	43
6、执勤二中队营房改造项目施工总承包 .....	58
三、拟派项目经理业绩（不评审） .....	70
业绩：政协委员之家室内装饰工程—施工 .....	71
四、项目管理团队配置情况（不评审） .....	84
1.1、施工组织架构设想与项目管理人员配置计划相关说明 .....	84
1.2、拟投入项目人员情况表 .....	93



资信标要求一览表（如有）

序号	资信要素名称	有关要求或说明
1	履约评价情况 (不评审)	提供近三年内（时间以履约评价证明时间为准，从 2022 年 1 月 1 日起至截标）投标人获得建设单位优良履约评价证明文件（不超过 5 项，若提供超过 5 项，统计时只计取前 5 项）。注： 1、提供建设单位履约评价扫描件或其他证明材料，附列表汇总企业履约情况，表格格式自拟。 2、证明材料需体现评价等级或具体分数，建设单位发出的表扬信、通报表扬函件、奖状证书等也可作为证明材料，清晰展现评价时间、建设单位公章。 3、若未附证明材料或主要信息不齐全或模糊不清的，招标人有可能作出对投标人不利的判断。
2	企业业绩（不评审）	提供近三年内（时间以合同签订时间为准，从 2022 年 1 月 1 日起至截标）投标人自认为最具代表性的同类工程业绩（不超过 5 项，若所提供业绩超过 5 项，统计时只计取前 5 项业绩）。对于打包招标、框架协议、集中采购或一个项目签署多份合同等业绩，只认可其中合同额（或规模）最大的一项业绩，投标人应提供具体的合同（或订单），否则不予认可。注： 1、要求提供中标通知书（若有）、合同关键页（含项目名称、合同范围、合同金额、双方签字盖章页（公章/合同专用章）等）（提供原件扫描件）。 2、若提供业绩为多专业业绩，需提供与本次招标工程对应的预算单或结算证明文件。若提供业绩为联合体业绩的，合同证明文件未体现分工内容及费用占比的，须额外补充提供提供联合体业绩分工协议或建设单位出具的盖公章证明文件以证明分工内容及合同金额。 3、附列表汇总企业业绩情况，表格格式自拟。 4、若未附证明材料或主要信息不齐全或模糊不清的，招标人有可能作出对投标人不利的判断。
3	拟派项目经理业绩（不评审）	提供近三年内（时间以竣工验收时间为准，从 2022 年 1 月 1 日起至截标）拟派项目经理自认为最具代表性的同类工程业绩（不超过 5 项，若所提供业绩超过 5 项，统计时只计取前 5 项业绩）。注： 1、业绩为竣工业绩，要求提供中标通知书（若有）、合同

		<p>关键页（含项目名称、合同范围、合同金额、双方签字盖章页（公章/合同专用章）等）、竣工验收证明关键页（含项目名称、验收结果、竣工验收时间、验收各方签字盖章等）（提供原件扫描件） 2、若合同、竣工验收证明等资料不能清晰地体现拟派人员（项目经理）在业绩中的任职信息，可提供担任项目经理的任职证明、施工许可证明文件等。 3、若业绩为多专业业绩，需提供与本次招标工程对应的预算单或结算证明文件。 4、提供拟派项目经理近 12 个月（自招标公告发布当月起倒推）由社保局出具的盖有社保局章的社保证明扫描件（在网上打印的带有社保局的签章的均有效，提供社保卡的视为无效）。 5、附投标人派任项目经理简历表，表格格式自拟。 6、若未附证明材料或主要信息不齐全或模糊不清的，招标人有可能作出对投标人不利的判断。</p>
4	项目管理团队配置情况（不评审）	<p>项目团队数量及配备情况，提供施工组织架构设想与项目管理人员配置计划，绘制投标人拟组建的项目管理部组织系统框图，并简述拟派驻本工程主要项目管理人员的专业技术任职资格、项目管理任职资格、专业技术工作经历与类似工程项目经验。 注：</p> <p>（1）拟派的项目经理需提供项目经理近 12 个月由社保局出具的盖有社保局章的社保证明扫描件，其他项目团队人员须提供近 6 个月由社保局出具的盖有社保局章的社保证明扫描件（在网上打印的带有社保局的签章的均有效，提供社保卡的视为无效），退休人员不得作为参加本项目的人员。提供相关注册资格证书或职称证明材料扫描件。</p>

备注：资信要素不进行评审，真实性通过公示予以监督。

## 一、履约评价情况（不评审）

提供近三年内投标人获得建设单位优良履约评价

序号	工程名称	履约评价	履约时间	备注
1	蛇口街道 2021 年公厕升级改造 工程(简易招标)	优秀	2024. 8. 30	深圳市南山区蛇 口街道办事处
2	坪山区坪山街道“瓶改管” 查漏补缺工程（标段二）	优秀	2024. 5. 19	深圳市坪山区坪 山街道办事处
3	区卫监所疫情防控应急搬迁 业务用房改造工程	优秀	2021. 05. 28	深圳市南山区卫 生监督所
4	南头街道红花园新村、一甲 新村、巷头新村“瓶改管” 项目	良好	2022. 11. 17	深圳市南山区南 山街道办事处
5	正龙村管道燃气建设工程 (快速发包)	良好	2022. 7. 25	深圳市南山区南 山街道办事处

# 1、蛇口街道 2021 年公厕升级改造工程(简易招标)

## 深圳市建设工程承包商单项工程履约评价报告书

评价形式	<input type="checkbox"/> 单项工程定期履约评价 <input checked="" type="checkbox"/> 单项工程最终履约评价				
建设单位 (评价单位)	深圳市南山区蛇口街道办事处		评价期限	2023 年 09 月 12 日至 2024 年 03 月 15 日	
承包商 (评价对象)	深圳市信宇建筑工程有限公司		承包商类别	<input type="checkbox"/> 勘察 <input type="checkbox"/> 设计 <input checked="" type="checkbox"/> 施工 <input type="checkbox"/> 监理 <input type="checkbox"/> 造价咨询 <input type="checkbox"/> 招标代理 <input type="checkbox"/> 审图机构	
承包商 资质等级	建筑装修装饰工程专业承包一级		承包商地址	深圳市南山区南头街道同乐社区 中山园路同乐村 1 号 111	
法定代表人	陈少东	电话	13632508212	项目负责人	谢碧 电话 0755-86952491
工程名称	蛇口街道 2021 年公厕升级改造工程(简易招标)		承包范围	详见图纸	
工程地点	深圳市南山区		工程合同价	178.213412 万元	
合同开工日期	2023 年 09 月 10 日	合同竣工日期	2023 年 12 月 23 日	合同工期	102 (天)
实际开工日期	2023 年 09 月 12 日	实际竣工日期	2024 年 03 月 15 日	实际工期	(天)
履约评价分项内容及得分情况					
序号	分 项 内 容			得 分	总得分
1	机构人员配备 (15)			13	36
2	技术经济实力 (15)			12	
3	施工过程管理 (40)			36	
4	进度控制 (10)				
5	配合与服务 (14)				
6	资金支付 (6)				
监理单位意见 (适用于施工履约评价):					
<div>监理单位 (公章):  2024 年 8 月 30 日</div>					
建设单位对承包商履约的总体评价:					
<div>建设单位 (公章):  2024 年 8 月 30 日</div>					
评价等级	<input type="checkbox"/> 优秀 (85 分 ≥ 总分) <input type="checkbox"/> 良好 (60 ≤ 总分 < 84 分) <input type="checkbox"/> 不合格 (总分 < 59 分)				
承包商 (评价对象) 签认或拒签说明	年 月 日				
备注	1. 建设单位应如实填写本《报告书》，对其评价结果负责。 2. 建设单位应将本《报告书》告知评价对象，并由评价对象签认。评价对象拒绝签认的，应在本《报告书》上注明情况。 3. 建设单位在申报履约评价结果的同时上传本《报告书》。				

## 2、坪山区坪山街道“瓶改管”查漏补缺工程（标段二）

### 深圳市建设工程承包商单项工程履约评价报告书

评价形式	<input type="checkbox"/> 单项工程定期履约评价 <input checked="" type="checkbox"/> 单项工程最终履约评价						
建设单位 (评价单位)	深圳市坪山区坪山街道办事处			评价期限	2023 年 11 月 20 日至 2024 年 05 月 19 日		
承包商 (评价对象)	深圳市信宇建筑工程有限公司			承包商类别	<input type="checkbox"/> 勘察 <input type="checkbox"/> 设计 <input checked="" type="checkbox"/> 施工 <input type="checkbox"/> 监理 <input type="checkbox"/> 造价咨询 <input type="checkbox"/> 招标代理 <input type="checkbox"/> 审图机构		
承包商 资质等级	市政公用工程施工总承包壹级			承包商地址	深圳市南山区南头街道同乐社区 中山园路同乐村 1 号 111		
法定代表人	陈少东	电话	13632508212	项目负责人	吴永军	电话	0755-86952491
工程名称	坪山区坪山街道“瓶改管”查漏补缺工程（标段二）			承包范围	详见图纸		
工程地点	深圳市坪山区			工程合同价	4498.649820 万元		
合同开工日期	2023 年 8 月 21 日		合同竣工日期	2023 年 11 月 20 日		合同工期	90（天）
实际开工日期	年 月 日		实际竣工日期	年 月 日		实际工期	（天）
履约评价分项内容及得分情况							
序号	分 项 内 容				得 分	总得分	
1	机构人员配备（15）				13	87	
2	技术经济实力（15）				12		
3	施工过程管理（40）				36		
4	进度控制（10）				8		
5	配合与服务（14）				6		
6	资金支付（6）				6		
监理单位意见（适用于施工履约评价）： 监理单位（公章）： 年 月 日							
建设单位对承包商履约的总体评价： 建设单位（公章）： 年 月 日							
评价等级	<input checked="" type="checkbox"/> 优秀（85 分≥总分） <input type="checkbox"/> 良好（60≤总分<84 分） <input type="checkbox"/> 不合格（总分<59 分）						
承包商（评价对象）签认或拒签说明							
备注	1. 建设单位应如实填写本《报告书》，对其评价结果负责。 2. 建设单位应将本《报告书》告知评价对象，并由评价对象签认。评价对象拒绝签认的，应在本《报告书》上注明情况。 3. 建设单位在申报履约评价结果的同时上传本《报告书》。						

### 3、区卫监所疫情防控应急搬迁业务用房改造工程（装修工程）

施工履约评价意见表

项目名称	区卫监所疫情防控应急搬迁业务用房改造工程	合同总价	5301832.37	项目获奖	/
建设单位	深圳市南山区卫生监督所	联系人	徐敏	联系电话	0755-26413154
施工单位	深圳市信宇建筑工程有限公司	项目经理	郑裕灿	联系电话	0755-86952491
合同开工日期	2020.10.27	合同竣工日期	2021.5.5	合同工期	190天
实际开工日期	2020.11.12	时间竣工日期	2021.5.20	实际工期	189天
建设单位评价 意见	评价内容		评价意见		选差说明理由
	履约保证金缴纳情况		<input checked="" type="checkbox"/> 优 <input type="checkbox"/> 良 <input type="checkbox"/> 合格 <input type="checkbox"/> 差		
	项目经理及项目班子履职情况		<input checked="" type="checkbox"/> 优 <input type="checkbox"/> 良 <input type="checkbox"/> 合格 <input type="checkbox"/> 差		
	挂靠、转包违法分包情况		<input checked="" type="checkbox"/> 优 <input type="checkbox"/> 良 <input type="checkbox"/> 合格 <input type="checkbox"/> 差		
	农民工工资支付情况		<input checked="" type="checkbox"/> 优 <input type="checkbox"/> 良 <input type="checkbox"/> 合格 <input type="checkbox"/> 差		
	扬尘、噪音等文明施工管理情况		<input checked="" type="checkbox"/> 优 <input type="checkbox"/> 良 <input type="checkbox"/> 合格 <input type="checkbox"/> 差		
	安全生产情况		<input checked="" type="checkbox"/> 优 <input type="checkbox"/> 良 <input type="checkbox"/> 合格 <input type="checkbox"/> 差		
	工程进度控制情况		<input checked="" type="checkbox"/> 优 <input type="checkbox"/> 良 <input type="checkbox"/> 合格 <input type="checkbox"/> 差		
	工程质量控制情况		<input checked="" type="checkbox"/> 优 <input type="checkbox"/> 良 <input type="checkbox"/> 合格 <input type="checkbox"/> 差		
	履约总体评价		<input checked="" type="checkbox"/> 优 <input type="checkbox"/> 良 <input type="checkbox"/> 合格 <input type="checkbox"/> 差		

(建设单位盖章)

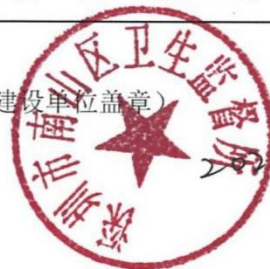

2021年5月28日



#### 4、南头街道红花园新村、一甲新村、巷头新村“瓶改管”项目

### 深圳市建设工程承包商单项工程履约评价报告书

评价形式	<input type="checkbox"/> 单项工程定期履约评价 <input checked="" type="checkbox"/> 单项工程最终履约评价				
建设单位 (评价单位)	深圳市南山区南头街道办事处		评价期限	2022年5月16日至2022年11月17日	
承包商 (评价对象)	深圳市信宇建筑工程有限公司		承包商类别	<input type="checkbox"/> 勘察 <input type="checkbox"/> 设计 <input checked="" type="checkbox"/> 施工 <input type="checkbox"/> 监理 <input type="checkbox"/> 造价咨询 <input type="checkbox"/> 招标代理 <input type="checkbox"/> 审图机构	
承包商 资质等级	市政公用工程总承包壹级		承包商地址	深圳市南山区南头街道同乐社区中山园路同乐村1号111	
法定代表人	陈少东	电话	13642348581	项目负责人	姜雪 电话 0755-86952491
工程名称	南头街道红花园新村、一甲新村、巷头新村“瓶改管”项目		承包范围	具体详见施工图纸及工程量清单	
工程地点	深圳市南山区		工程合同价	3641.175317 (万元)	
合同开工日期	2022年04月04日	合同竣工日期	2022年08月30日	合同工期	150 (天)
实际开工日期	2022年05月16日	实际竣工日期	2022年11月10日	实际工期	179 (天)
履约评价分项内容及得分情况					
序号	分 项 内 容			得 分	总得分
1	机构人员配备			15	89
2	技术经济实力			12	
3	施工过程管理			38	
4	进度控制			7	
5	配合与服务			11	
6	资金支付			6	
监理单位意见 (适用于施工履约评价):  监理单位 (公章): 2022年11月26日					
建设单位对承包商履约的总体评价:  建设单位 (公章): 年 月 日					
评价等级	<input checked="" type="checkbox"/> 良好 (85分 ≤ 总分) <input type="checkbox"/> 合格 (60 ≤ 总分 < 84分) <input type="checkbox"/> 不合格 (总分 < 59分)				
承包商 (评价对象) 签认或拒签说明			年 月 日		
备注	1. 建设单位应如实填写本《报告书》，对其评价结果负责。 2. 建设单位应将本《报告书》告知评价对象，并由评价对象签认。评价对象拒绝签认的，应在本《报告书》上注明情况。 3. 建设单位在申报履约评价结果的同时上传本《报告书》。				

## 5、正龙村管道燃气建设工程(快速发包)

### 深圳市建设工程承包商单项工程履约评价报告书

评价形式		<input checked="" type="radio"/> 单项工程定期履约评价 <input type="radio"/> 单项工程最终履约评价					
建设单位 (评价单位)		深圳市南山区南山街道办事处		评价期限		2022年03月01日至2022年07月25日	
承包商 (评价对象)		深圳市信宇建筑工程有限公司		承包商类别		<input checked="" type="radio"/> 勘察 <input checked="" type="radio"/> 设计 <input checked="" type="radio"/> 施工 <input checked="" type="radio"/> 监理 <input type="checkbox"/> 造价咨询 <input type="checkbox"/> 招标代理 <input type="checkbox"/> 审图机构	
承包商 资质等级		市政公用工程总承包壹级		承包商地址		深圳市南山区南头街道同乐社区中山园路同乐村1号111	
法定代表人		陈少东	电话	13642348581	项目负责人	肖锋源	电话 0755-86952491
工程名称		正龙村管道燃气建设工程(快速发包)		承包范围		具体详见施工图纸及工程量清单	
工程地点		深圳市南山区正龙村		工程合同价		518.500385 (万元)	
合同开工日期		2022年03月01日		合同竣工日期		2022年08月27日	
实际开工日期		年 月 日		实际竣工日期		年 月 日	
合同工期		180 (天)		实际工期			
履约评价分项内容及得分情况							
序号	分 项 内 容					得 分	总得分
1	机构人员配备					15	87
2	技术经济实力					12	
3	施工过程管理					35	
4	进度控制					8	
5	配合与服务					11	
6	资金支付					6	
监理单位意见(适用于施工履约评价): <div style="text-align: right;">  监理单位(公章):            2022年8月1日         </div>							
建设单位对承包商履约的总体评价: <div style="text-align: right;">  建设单位(公章):            年 月 日         </div>							
评价等级		<input checked="" type="checkbox"/> 良好 (85分≤总分) <input type="checkbox"/> 合格 (60≤总分<84分) <input type="checkbox"/> 不合格 (总分<59分)					
承包商(评价对象)签认或拒签说明				年 月 日			
备注		1. 建设单位应如实填写本《报告书》，对其评价结果负责。 2. 建设单位应将本《报告书》告知评价对象，并由评价对象签认。评价对象拒绝签认的，应在本《报告书》上注明情况。 3. 建设单位在申报履约评价结果的同时上传本《报告书》。					



## 二、企业业绩（不评审）

提供近三年内（时间以合同签订时间为准，从 2022 年 1 月 1 日起至截标）投标人自认为最具代表性的同类工程业绩

序号	工程名称	建设单位	合同金额 (万元)	合同签订时间	备注
1	中科诺（佛山）智能科技有限公司中科诺智谷产业园新建项目第 2 期，第 6 栋厂房	中科诺（佛山）智能科技有限公司	13537.226	2022.11.03	
2	南山区百校焕新工程第二年度 II 标段施工（简易招标）	深圳市振业（集团）股份有限公司	8522.261384	2023.05.30	
3	中科诺（佛山）智能科技有限公司中科诺智谷产业园新建项目第 1 期，第 1-5 栋厂房	中科诺（佛山）智能科技有限公司	6251.7060	2022.08.18	
4	2021 年南山区新改造公共住房项目施工	深圳市南山区住房和建设局	447.444980	2022.04.20	
5	南山区 2020 年建筑外立面整治代建施工总承包三标段（快速发包）	深圳市万科发展有限公司// 深圳市南山区建筑工务署	2583.1116	2020.12.03	
6	执勤二中队营房改造项目施工总承包	深圳市南山区建筑工务署	900	2020.08.17	

1、中科诺（佛山）智能科技有限公司中科诺智谷产业园新建项目第 2 期，  
第 6 栋厂房  
施工许可证

中华人民共和国  
建筑工程施工许可证

编号：440604202211140201

根据《中华人民共和国建筑法》第八条规定，经审查，本建筑工程符合  
施工条件，准予施工。

特发此证



发证机关：佛山市禅城区住房和城乡建设和水利局  
发证日期：2022-11-14

建设单位	中科诺（佛山）智能科技有限公司		
工程名称	中科诺（佛山）智能科技有限公司中科诺智谷产业园新建项目第2期，第6栋厂房		
建设地址	佛山市禅城区南庄镇河洛大道东侧、富兴路南侧		
建设规模	67686.13平方米	合同价格	13537.226万元
工程总承包单位			
勘察单位	核工业赣州工程勘察设计集团有限公司		
设计单位	深圳市建筑设计研究总院有限公司		
施工单位	深圳市信宇建筑工程有限公司		
监理单位	永明项目管理有限公司		
建设单位项目负责人		工程总承包项目经理	
勘察单位项目负责人	宁轲	设计单位项目负责人	林伟
施工单位项目负责人	龙奔桦	总监理工程师	饶满秀
合同工期	2022-11-11 ~ 2023-12-05		
状态	正常		
备注	监督注册号：2022-057；建筑层数：地上11层，地下1层。		

注意事项

- 一、本证放置施工现场，作为准予施工的凭证。
- 二、未经发证机关许可，本证的各项内容不得变更。
- 三、住房城乡建设行政主管部门可以对本证进行查验。
- 四、本证自发证之日起三个月内应予施工，逾期应办理延期手续，不办理延期或延期次数、时间超过法定时间的，本证自行废止。
- 五、在建的建筑工程因故中止施工的，建设单位应当自中止施工之日起一个月内向发证机关报告，并按照规定做好建筑工程的维护管理工作。
- 六、建筑工程恢复施工时，应当向发证机关报告；中止施工满一年的工程恢复施工前，建设单位应当报发证机关核验施工许可证。
- 七、凡未取得本证擅自施工的属违法建设，将按《中华人民共和国建筑法》的规定予以处罚。

激活 Windows  
转到“设置”以激活 Windows

# 施工合同



工程编号: \_\_\_\_\_

合同编号: \_\_\_\_\_

## 广东省建设工程 标准施工合同

2009年版

工程地点: 广东省佛山市禅城区佛山市禅城区南庄镇河滘大道东侧、富兴路南侧

发 包 人: 中科诺(佛山)智能科技有限公司

承 包 人: 深圳市信宇建筑工程有限公司

广东省建设厅制

# 第一部分 协 议 书

发包人：（全称）中科诺（佛山）智能科技有限公司

承包人：（全称）深圳市信宇建筑工程有限公司

依照《中华人民共和国合同法》、《中华人民共和国建筑法》及其他关法律法规，遵循平等、自愿、公平和诚实信用的原则，发包人承包人就工程施工有关事项达成一致意见，订立本合同。

## 一、工程概况

工程名称：中科诺（佛山）智能科技有限公司中科诺智谷产业园新建项目第2期，第6栋厂房

工程地点：广东省佛山市禅城区南庄镇河滘大道东侧、富兴路南侧

工程内容：项目位于佛山市禅城区，富兴路以南，河滘大道以东，建筑物为一类工业厂房；二期厂房总建筑面积为平67686.13平方米；第6栋塔楼部分为11层，地下室1层（局部）。主要工程内容为：主体结构工程、建筑装修工程、红线范围内园建工程；室外道路工程；室外给排水工程；安装工程、消防工程等内容，本项目具体内容详见本工程图纸及工程量清单。

工程规模：建筑规模67686.13平方米

工程立项、规划批准文件号：2111-440604-04-01-701421-1062

资金来源：企业自筹资金

## 二、工程承包范围

承包范围：具体详见施工图纸及工程量清单

## 三、合同工期

工程合同工期总日历天数：390 天。

拟从 2022年11月11日 开始施工，至 2023年12月5日 竣工完成。

## 四、质量标准

工程质量标准：符合工程施工质量验收规范合格标准。

## 五、合同价款

合同总价（大写）：壹亿叁仟伍佰叁拾柒万贰仟贰佰陆拾元整 元；

（小写）：135372260.00 元。

项目单价：☐ 详见承包人的投标报价书（招标工程）；

☒ 详见经确认的工程量清单报价单或施工图预算书（非招标工程）。

政府投资项目一律不得以建筑业企业带资承包的方式进行建设。

## 六、组成合同的文件

组成本合同的文件及优先解释顺序与本合同第二部分《通用条款》第2.2款赋予的规定一致。

## 七、词语含义

本协议书中有关词语含义与本合同第二部分《通用条款》中赋予它们的定义相同。

## 八、承包人承诺

承包人向发包人承诺按照本合同约定施工、竣工，并在质量保修期内承担工程质量保修责任，履行本合同所约定的全部义务。

#### 九、发包人承诺

发包人向承包人承诺按本合同约定的期限和方式支付工程价款及其他应当支付的款项，履行本合同所约定的全部义务。

#### 十、合同生效

本合同订立时间：2022年11月3日

本合同订立地点：佛山市禅城区

发包人承包人约定本合同自双方签字盖章于 2022年11月3日起 生效。

发包人(盖章)：中科诺(佛山)智能科技有限公司

承包人(盖章)：深圳市信宇建筑工程有限公司

地 址：

地 址：

法定代表人(签名)：

法定代表人(签名)：

委托代理人(签名)：

委托代理人(签名)：

电 话：

电 话：

传 真：

传 真：

开户银行：佛山农村商业银行南庄支行

开户银行：中国建设银行股份有限公司深圳前海支行

帐 号：80020000016812202

帐 号：4425 0100 0085 0000 0224

邮政编码：

邮政编码：

电子邮箱：

电子邮箱：

## 2、南山区百校焕新工程第二年度Ⅱ标段施工（简易招标）

### 中标通知书

## 中标通知书

标段编号：44030520220034030001

标段名称：南山区百校焕新工程第二年度Ⅱ标段施工（简易招标）

建设单位：深圳市振业（集团）股份有限公司//深圳市南山区建筑工务署

招标方式：公开招标

中标单位：深圳市信宇建筑工程有限公司

中标价：8522.261384万元（投标报价：8522.261384万元，下浮率：13.68%）

中标工期：40

项目经理（总监）：胡裕林

本工程于 2023-04-25 在深圳公共资源交易中心（深圳交易集团建设工程招标业务分公司）进行招标， 2023-05-23 完成招标流程。

招标人和中标人应当自中标通知书发出之日起三十日内按照招标文件和中标人的投标文件订立书面合同。

招标代理机构（盖章）：

法定代表人或其委托代理人

（签字或盖章）：



招标人（盖章）：

法定代表人或其委托代理人

（签字或盖章）：

日期：2023-05-23



查验码：7719904894244628 查验网址：<https://www.szggzy.com/jyfw/list.html?id=jyfwjsgc>

## 施工合同

SFD-2015-06

工程编号: \_\_\_\_\_

合同编号: \_\_\_\_\_

### 深圳市建设工程

## 施工(单价)合同

(适用于招标工程固定单价施工合同)



工程名称: 南山区百校焕新工程第二年度 II 标段施工 (简易招标)

工程地点: 深圳市南山区

发 包 人: 深圳市振业 (集团) 股份有限公司

承 包 人: 深圳市信宇建筑工程有限公司

2015 年版



## 第一部分 协议书

发包人（全称）：深圳市振业（集团）股份有限公司

承包人（全称）：深圳市信宇建筑工程有限公司

根据《中华人民共和国民法典》、《中华人民共和国建筑法》、《深圳经济特区建设工程施工招标投标条例》及其他有关法律、法规，遵循平等、自愿、公平和诚实信用的原则，发包人和承包人就本工程施工事项协商一致，订立本合同，达成协议如下：

### 一、工程概况

工程名称：南山区百校焕新工程第二年度II标段施工（简易招标）

工程地点：深圳市南山区

核准（备案）证编号：

工程规模及特征：南山区百校焕新工程第二年度II标段共包含 7 所学校：①月亮湾小学：项目位于南山区兴海大道 22 号月亮湾花园，建筑面积：7758 m<sup>2</sup>。主要建设内容包括：球馆屋面及室内装饰改造，厕所改造，运动场整体规划改造；②南山实验教育集团鼎太小学：项目位于南山区前海路鼎太风华社区，建筑面积：8442.04 m<sup>2</sup>。主要建设内容包括：宿舍改造，屋顶更换，更换门扇，校内绿化改造；③华侨城世界花园幼儿园：项目位于南山区沙河街道潮州西街 21 号，建筑面积：2295.3 m<sup>2</sup>。主要建设内容包括：全园线路、照明更新改造，户外地面改造，更新窗户，建设隔离室，大门更新，加装楼房避雷装置，增设防晒遮阳棚，网络综合布线，厕所改造，外墙翻新，厨房、教工餐厅改造；④南山实验教育集团荔林小学：项目位于南山区前海路 0270 号，建筑面积：12362.38 m<sup>2</sup>（临时建筑）。主要建设内容包括：校园环境降噪改造，宿舍改造，屋顶绿化改造，校园文化提升；⑤阳光小学：项目位于南山区桂庙路 108 号，建筑面积：9205 m<sup>2</sup>。主要建设内容包括：塑胶场地改造，水管改造；⑥教育科学研究院附属第二幼儿园：项目位于南山区义学路 9 号南山实验教育集团麒麟中学门卫室旁，建筑面积：2234 m<sup>2</sup>。主要建设内容包括：全园强弱电改造工程，厕所改造；⑦蛇口育才教育集团育才二中：项目位于深圳市南山区蛇口半岛爱榕路和荔园路南交汇处，建筑面积：24729 m<sup>2</sup>。主要建设内容包括：强弱电桥架分离，室内球场改造，实验室改造，校园环境整体建设，教室及走廊加装防护栏，老教学楼水管更换，考场网络线路改造，小阶梯教室改造，人工智能体验中心，平台改造，教学楼间运动场地建设，楼顶改造。总投资匡算为 12673.77 万元，建安费合计 9872.87 万元。



资金来源：财政投入 100%；国有资本\_\_\_\_%；集体资本\_\_\_\_%；民营资本\_\_\_\_%；外商投资\_\_\_\_%；混合经济\_\_\_\_%；其他\_\_\_\_%。

## 二、工程承包范围

本项目招标范围包括但不限于：

①月亮湾小学：球馆屋面及室内装饰改造，厕所改造，运动场整体规划改造；

②南山实验教育集团鼎太小学：宿舍改造，屋顶更换，更换门扇，校内绿化改造；

③华侨城世界花园幼儿园：全园线路、照明更新改造，户外地面改造，更新窗户，建设隔离室，大门更新，加装楼房避雷装置，增设防晒遮阳棚，网络综合布线，厕所改造，外墙翻新，厨房、教工餐厅改造；

④南山实验教育集团荔林小学：校园环境降噪改造，宿舍改造，屋顶绿化改造，校园文化提升；

⑤阳光小学：塑胶场地改造，水管改造；

⑥教育科学研究院附属第二幼儿园：全园强弱电改造工程，厕所改造；

⑦蛇口育才教育集团育才二中：强弱电桥架分离，室内球场改造，实验室改造，校园环境整体建设，教室及走廊加装防护栏，老教学楼水管更换，考场网络线路改造，小阶梯教室改造，人工智能体验中心，平台改造，教学楼间运动场地建设，楼顶改造。

具体详见施工图、工程量清单以及合同条款要求内容，投标人不能拒绝执行为完成全部工程而需执行的可能遗漏的工作。招标人保留调整发包范围（包括但不限于项目实施数量及具体实施内容等）的权利，投标人不得提出异议。投标人作为有经验的承包人，应该预见为完成本项目所需的一切工作内容及风险。

### 1. 市政公用及配套专业工程、其他工程：（在□内打√，并填写相应的工程量）

<input type="checkbox"/> 七通一平工程	万平方米	<input type="checkbox"/> 电信管道工程	米
<input type="checkbox"/> 挡墙护坡工程	长： 米； 宽： 米； 高： 米	<input type="checkbox"/> 电力管道工程	米
<input type="checkbox"/> 软基处理工程	万平方米	<input type="checkbox"/> 污水处理厂及配套工程	立方米/d
<input type="checkbox"/> 水厂及配套工程	立方米/d	<input type="checkbox"/> 污泥处理厂及配套工程	立方米/d
<input type="checkbox"/> 给水管道工程	米	<input type="checkbox"/> 泵站工程	平方米
<input type="checkbox"/> 道路工程	长： 米 宽： 米	<input type="checkbox"/> 隧道工程	长： 米 宽： 米 高： 米
<input type="checkbox"/> 桥梁工程	座	<input type="checkbox"/> 道路改造工程	长： 米 宽： 米

<input type="checkbox"/> 排水箱涵工程 长: 米 宽: 米 高: 米	<input type="checkbox"/> 路灯照明工程 座
<input type="checkbox"/> 交通监控、收费综合系统工程	<input type="checkbox"/> 绿化工程 米
<input type="checkbox"/> 交通安全设施工程 米	<input type="checkbox"/> 燃气工程 米
<input type="checkbox"/> 其它:	

## 2. 房屋建筑及配套专业工程: (在□内打√, 并填写相应的工程量)

<input type="checkbox"/> 地基与基础工程 (□基础 □基坑支护 □边坡 □土石方 □其它_____);		
<input type="checkbox"/> 主体结构工程 (□钢筋混凝土 □钢结构 □网架 □索膜结构□其它_____);		
<input type="checkbox"/> 装饰装修工程 (□金属门窗 □幕墙: 平方米 □其它_____);		
<input type="checkbox"/> 通风与空调 (□通风 □空调 □其它_____);		
<input type="checkbox"/> 建筑给水排水及供暖 (□室内给、排水系统 □室外给、排水系统 □其它_____);		
<input type="checkbox"/> 建筑电气工程 (□室外电气 □电气照明 □其它_____);		
<input type="checkbox"/> 智能建筑 (□综合布线系统 □信息网络系统 □其它_____);		
<input type="checkbox"/> 屋面及防水工程	<input type="checkbox"/> 建筑节能	<input type="checkbox"/> 消防工程
<input type="checkbox"/> 室外工程 (□室外设施_____ □附属建筑_____ □室外环境_____);		
<input type="checkbox"/> 燃气工程 (户数: _____户; 庭院管: _____米)		

## 3. 二次装饰装修工程: (在□内打√, 并填写相应的工程量)

<input type="checkbox"/> 消防工程	<input type="checkbox"/> 门窗	<input type="checkbox"/> 防水工程	<input type="checkbox"/> 电气照明	<input type="checkbox"/> 建筑节能
<input type="checkbox"/> 通风与空调 (□通风 □空调 □其它_____);				
<input type="checkbox"/> 建筑给排水及供暖 (□室内给、排水系统 □室外给、排水系统 □其它_____);				
<input type="checkbox"/> 智能建筑 (□综合布线系统 □信息网络系统 □其它_____);				
<input type="checkbox"/> 装饰装修 (□抹灰 □涂饰 □饰面板(砖) □吊顶 □其它_____);				
<input type="checkbox"/> 其它: _____				

## 4. 其他工程

---



---

## 三、合同工期

1、经发包人确定需跨年分阶段施工的学校, 每阶段工期要求如下:

①2023 年计划总工期要求: 40 日历天, 开工日期: 暂定 2023 年 7 月 16 日(具体以

开工令的日期为准)，竣工日期：2023 年 8 月 25 日。

②2024 年计划总工期要求：40 日历天，开工日期：暂定 2024 年 7 月 16 日(具体以开工令的日期为准)，竣工日期：2024 年 8 月 25 日。

2、经发包人确定需跨年分阶段施工的学校，工期要求如下：

2023 年计划总工期要求：40 日历天，开工日期：暂定 2023 年 7 月 16 日(具体以开工令的日期为准)，竣工日期：2023 年 8 月 25 日。

合同工期总日历天数\_\_\_\_\_天。

招标工期总日历天数\_\_\_\_\_天。

定额工期总日历天数\_\_\_\_\_天。

合同工期对比定额工期的压缩比例为\_\_\_\_%(压缩比例=1-合同工期/定额工期)。

四、质量标准

本工程质量标准：合格。

五、签约合同价

人民币（大写）捌仟伍佰贰拾贰万贰仟陆佰壹拾叁元捌角肆分（¥85222613.84 元）；

7 个学校合同金额详见下表：

序号	学校名称	合同金额（万元）
1	月亮湾小学	1230.66424
2	南山实验教育集团鼎太小学	1129.23824
3	华侨城世界花园幼儿园	657.870616
4	南山实验教育集团荔林小学	1319.87596
5	阳光小学	1306.8848
6	教育科学研究院附属第二幼儿园	364.952328
7	蛇口育才教育集团育才二中	2512.7752
合计		8522.261384

其中：

(1)安全文明施工费：

人民币（大写）\_\_\_\_\_（¥\_\_\_\_\_元）；

(2)材料和工程设备暂估价金额：

人民币（大写）\_\_\_\_\_（¥\_\_\_\_\_元）；

(3)专业工程暂估价金额:

人民币(大写)\_\_\_\_\_ (¥\_\_\_\_\_元);

(4)暂列金额:

人民币(大写)\_\_\_\_\_ (¥\_\_\_\_\_元)。

## 六、工人工资专用账户信息

工人工资款支付专用账户名称:

工人工资款支付专用账户开户银行:

工人工资款支付专用账户号:

## 七、组成合同的文件

组成本合同的文件及优先解释顺序与本合同通用条款 2.1 款的规定一致:

(1)本合同签订后双方新签订的补充协议;

(2)本合同第一部分的协议书;

(3)中标通知书及其附件;

(4)本合同第四部分的补充条款;

(5)本合同第三部分的专用条款;

(6)本合同第二部分的通用条款;

(7)本工程招标文件中的技术要求和投标报价规定;

(8)投标文件(包括承包人在评标期间和合同谈判过程中递交和确认并经发包人同意的对有关问题的补充资料和澄清文件等);

(9)现行的标准、规范、规定及有关技术文件;

(10)图纸和技术规格书;

(11)已标价工程量清单;

(12)发包人和承包人双方有关本工程的变更、签证、洽商、索赔、询价采购凭证等书面文件及组成合同的其他文件。

## 八、词语含义

本协议书中有词语含义与本合同“通用条款”中赋予它们的定义相同。

## 九、承诺

1. 发包人承诺按照法律规定履行项目审批手续、筹集工程建设资金并按照合同约定

的期限和方式支付合同价款及其它应当支付的款项，并履行本合同所约定的全部义务。

2. 承包人承诺按照法律规定及合同约定组织完成工程施工，确保工程质量和安全，不进行转包及违法分包，并在质量缺陷责任期及保修期内承担相应的工程维修责任，并履行本合同所约定的全部义务。

3. 发包人和承包人双方理解并承诺不再就同一工程另行签订与合同实质性内容相背离的协议。

## 十、合同订立与生效

本合同订立时间：2023 年 5 月 30 日；

订立地点：深圳市南山区

发包人和承包人约定本合同自双方法定代表人或委托代理人签字并加盖公章或合同专用章之后成立。

本合同一式贰拾份，其中发包人执壹拾贰份，承包人执捌份，具有同等法律效力。



以下无正文



发包人：深圳市振业（集团）股份有限公司 承包人：深圳市信宇建筑工程有限公司



法定代表人或其委托代理人：

法定代表人或其委托代理人：

(签字)

统一社会信用代码：

统一社会信用代码：91440300MA5DAB9R0U

地址：

地址：深圳市南山区南头街道同乐社区中山园路同乐村1号111

邮政编码：

邮政编码：518000

法定代表人：

法定代表人：陈少东

委托代理人：

委托代理人：

电话：

电话：0755-86952491

传真：

传真：0755-86116444

电子信箱：

电子信箱：3449409410@qq.com

开户银行：

开户银行：中国建设银行股份有限公司深圳前海支行

账号：

账号：4425 0100 0085 0000 0224

3、中科诺（佛山）智能科技有限公司中科诺智谷产业园新建项目第 1 期，  
第 1-5 栋厂房  
施工许可证

中华人民共和国  
建筑工程施工许可证

编号：440604202208260101

根据《中华人民共和国建筑法》第八条规定，经审查，本建筑工程符合  
施工条件，准予施工。

特发此证



发证机关：佛山市禅城区住房和城乡建设水利局  
发证日期：2022-10-27

建设单位	中科诺（佛山）智能科技有限公司		
工程名称	中科诺（佛山）智能科技有限公司中科诺智谷产业园新建项目第1期，第1-5栋厂房		
建设地址	佛山市禅城区南庄镇河洛大道东侧、富兴路南侧		
建设规模	31258.52平方米	合同价格	6251.706万元
工程总承包单位			
勘察单位	核工业赣州工程勘察设计集团有限公司		
设计单位	深圳市建筑设计研究总院有限公司		
施工单位	深圳市信宇建筑工程有限公司		
监理单位	永明项目管理有限公司		
建设单位项目负责人		工程总承包项目经理	
勘察单位项目负责人	宁珂	设计单位项目负责人	林伟
施工单位项目负责人	龙弈桦	总监理工程师	饶满秀
合同工期	2022-08-28 ~ 2023-08-27		
状态	正常		
备注	监督注册号：2022-044。		

注意事项

- 一、本证放置施工现场，作为准予施工的凭证。
- 二、未经发证机关许可，本证的各项内容不得变更。
- 三、住房和城乡建设行政主管部门可以对本证进行查验。
- 四、本证自发证之日起三个月内应予施工，逾期应办理延期手续，不办理延期或延期次数、时间超过法定时间的，本证自行废止。
- 五、在建的建筑工程因故中止施工的，建设单位应当自中止施工之日起一个月内向发证机关报告，并按照规定做好建筑工程的维护管理工作。
- 六、建筑工程恢复施工时，应当向发证机关报告；中止施工满一年的工程恢复施工前，建设单位应当报发证机关检验施工许可证。
- 七、凡未取得本证擅自施工的属违法建设，将按《中华人民共和国建筑法》的规定予以处罚。

# 施工合同



工程编号: \_\_\_\_\_

合同编号: \_\_\_\_\_

## 广东省建设工程 标准施工合同

2009年版

工程地点: 广东省佛山市禅城区佛山市禅城区南庄镇河滘大道东侧、富兴路南侧

发 包 人: 中科诺(佛山)智能科技有限公司

承 包 人: 深圳市信宇建筑工程有限公司

广东省建设厅制



## 第一部分 协议书

发包人：（全称）中科诺（佛山）智能科技有限公司

承包人：（全称）深圳市信宇建筑工程有限公司

依照《中华人民共和国合同法》、《中华人民共和国建筑法》及其他关法律法规，遵循平等、自愿、公平和诚实信用的原则，发包人承包人就工程施工有关事项达成一致意见，订立本合同。

### 一、工程概况

工程名称：中科诺（佛山）智能科技有限公司中科诺智谷产业园新建项目第1期，第1-5栋厂房

工程地点：广东省佛山市禅城区佛山市禅城区南庄镇河滘大道东侧、富兴路南侧

工程内容：本工程含1-5#厂房共5个单体结构，为5层框架结构，规划用地面积16045.08平方米，总建筑面积31258.53平方米，无地下室。

工程规模：建筑规模31258.53平方米

结构形式：

工程立项、规划批准文件号：2111-440604-04-01-701421-1056

资金来源：企业自筹资金

### 二、工程承包范围

承包范围：具体详见施工图纸及工程量清单

### 三、合同工期

工程合同工期总日历天数：365 天。

拟从 2022年08月28日 开始施工，至 2023年08月27日 竣工完成。

### 四、质量标准

工程质量标准：符合工程质量验收规范合格标准

### 五、合同价款

合同总价（大写）：陆仟贰佰伍拾壹万柒仟零陆拾元整 元；

（小写）：62517060.00 元。

项目单价：☐ 详见承包人的投标报价书（招标工程）；

☒ 详见经确认的工程量清单报价单或施工图预算书（非招标工程）。

政府投资项目一律不得以建筑业企业带资承包的方式进行建设。

### 六、组成合同的文件

组成本合同的文件及优先解释顺序与本合同第二部分《通用条款》第2.2款赋予的规定一致。

### 七、词语含义

本协议书有关词语含义与本合同第二部分《通用条款》中赋予它们的定义相同。

### 八、承包人承诺

承包人向发包人承诺按照本合同约定施工、竣工，并在质量保修期内承担工程质量保修责任，履行本合同所约定的全部义务。

#### 九、发包人承诺

发包人向承包人承诺按本合同约定的期限和方式支付工程价款及其他应当支付的款项，履行本合同所约定的全部义务。

#### 十、合同生效

本合同订立时间：2022年08月18日

本合同订立地点：佛山市禅城区

发包人承包人约定本合同自双方签字盖章于 2022年08月18日 生效。

发包人(盖章)：中科创(佛山)智能科技有限公司

承包人(盖章)：深圳市信宇建筑工程有限公司

地 址：

地 址：

法定代表人(签名)：

法定代表人(签名)：

委托代理人(签名)：

委托代理人(签名)：

电 话：

电 话：

传 真：

传 真：

开户银行：佛山农村商业银行南庄支行

开户银行：中国建设银行股份有限公司深圳前海支行

帐 号：80020000016812202

帐 号：4425 0100 0085 0000 0224

邮政编码：

邮政编码：

电子邮箱：

电子邮箱：

## 4、2021 年南山区新改造公共住房项目施工 中标通知书

### 中 标 通 知 书

标段编号: 44030520210093001001

标段名称: 2021年南山区新改造公共住房项目施工

建设单位: 深圳市南山区住房和建设局

招标方式: 公开招标

中标单位: 深圳市信宇建筑工程有限公司//深圳市鹏之艺建筑设计有限公司

中标价: 447.444980万元

中标工期: 140天

项目经理(总监): 刘莹莹



本工程于 2021-12-24 在深圳公共资源交易中心(深圳交易集团建设工程招标业务分公司)进行招标, 2022-01-26 完成招标流程。

招标人和中标人应当自中标通知书发出之日起三十日内按照招标文件和中标人的投标文件订立书面合同。

招标代理机构(盖章):

法定代表人或其委托代理人

(签字或盖章):



招标人(盖章):

法定代表人或其委托代理人

(签字或盖章):

日期: 2022-01-27



查验码: 4402589215126103

查验网址: [zjj.sz.gov.cn/jsjy](http://zjj.sz.gov.cn/jsjy)

# 施工合同

SFD-2015-05

工程编号:

合同编号:

## 深圳市建设工程

### 施工(单价)合同

(适用于招标工程固定单价施工合同)

工程名称: 2021 年南山区新改造公共住房项目施工

工程地点: 深圳市南山区

发 包 人: 深圳市南山区住房和建设局

承 包 人: 深圳市信宇建筑工程有限公司

深圳市鹏之艺建筑设计有限公司

2015 年版



## 第一部分 协议书

发包人(全称): 深圳市南山区住房和建设局

承包人(全称): 深圳市信宇建筑工程有限公司//深圳市鹏之艺建筑设计有限公司

根据《中华人民共和国民法典》、《中华人民共和国建筑法》、《深圳经济特区建设工程施工招标投标条例》及其他有关法律、法规,遵循平等、自愿、公平和诚实信用的原则,发包人和承包人就本工程施工事项协商一致,订立本合同,达成协议如下:

### 一、工程概况

工程名称: 2021 年南山区新改造公共住房项目施工

工程地点: 深云村、前海花园、蛇口公检法大楼

核准(备案)证编号: \_\_\_\_\_

工程规模及特征: 该项目位于南山区,装修改造总面积 4523.11 平方米,共计 98 套,主要位于三个公共住房片区,分别为南山区深云村 12 套:16 栋 A 座 24A、27A, 5 栋 02B、02C、03B、08B、08C、12B、12C、13B、13C、15B,主要建设内容包括拆除(局部)、装饰装修、给排水、强弱电等;南山区前海花园 4 套:36 栋 17D, 40 栋 17C, 41 栋 17D, 43 栋 17D,主要建设内容包括拆除(局部)、装饰装修、给排水、强弱电等;蛇口公检法大楼 82 套,主要建设内容包括首层现状大堂拆除、室内吊顶拆除、新增大堂装饰装修、屋面及外墙重做防水翻新改造、更换室外钢楼梯、更换电梯、更换室外自动推拉门;安装门禁及监控系统、室内安装马桶、洗手盆、橱柜、洗菜盆、电子门锁、内墙面局部翻新、增设排烟排气排水管道井、新增天花吊顶等改造工程。项目投资匡算为 611.80 万元,建筑安装工程费用 542.08 万元。

资金来源:财政投入 100 %;国有资本      %;集体资本      %;民营资本      %;外商投资      %;混合经济      %; 其他      %。

### 二、工程承包范围

本次招标范围包含但不限于三个公共住房片区装修及改造,分别为南山区深云村拆除(局部)工程、装饰装修工程、给排水工程、强弱电工程等;前海花园拆除(局部)工程、装饰装修工程、给排水工程、强弱电工程等;蛇口公检法大楼首层现状大堂拆除、

室内吊顶拆除、新增大堂装修装饰、屋面及外墙重做防水翻新改造（含深化设计）、更换室外钢楼梯（含深化设计）、更换电梯（含深化设计）、更换室外自动推拉门（含深化设计）；安装门禁及监控系统（含深化设计）、室内安装马桶、洗手盆、橱柜、洗菜盆、电子门锁、内墙面局部翻新、增设排烟排气排水管道井（含深化设计）、新增天花吊顶和现有垃圾杂物清理及外运等。具体内容详见施工图纸及合同条款，其中深化设计部分不再另外计费，承包单位综合考虑投标报价，结算时不做调整，承包单位不得拒绝执行为完成全部工程而须执行的不可或缺的附带工作。发包人保留调整发包范围的权利，承包人不得提出异议。

**1. 市政公用及配套专业工程、其他工程：**（在□内打√，并填写相应的工程量）

<input type="checkbox"/> 七通一平工程	万平方米	<input type="checkbox"/> 电信管道工程	米
<input type="checkbox"/> 挡墙护坡工程	长： 米； 宽： 米； 高： 米	<input type="checkbox"/> 电力管道工程	米
<input type="checkbox"/> 软基处理工程	万平方米	<input type="checkbox"/> 污水处理厂及配套工程	立方米/d
<input type="checkbox"/> 水厂及配套工程	立方米/d	<input type="checkbox"/> 污泥处理厂及配套工程	立方米/d
<input type="checkbox"/> 给水管道工程	米	<input type="checkbox"/> 泵站工程	平方米
<input type="checkbox"/> 道路工程	长： 米 宽： 米	<input type="checkbox"/> 隧道工程	长： 米 宽： 米 高： 米
<input type="checkbox"/> 桥梁工程	座	<input type="checkbox"/> 道路改造工程	长： 米 宽： 米
<input type="checkbox"/> 排水箱涵工程	长： 米 宽： 米 高： 米	<input type="checkbox"/> 路灯照明工程	座
<input type="checkbox"/> 交通监控、收费综合系统工程		<input type="checkbox"/> 绿化工程	米
<input type="checkbox"/> 交通安全设施工程	米	<input type="checkbox"/> 燃气工程	米
<input type="checkbox"/> 其它：			

**2. 房屋建筑及配套专业工程：**（在□内打√，并填写相应的工程量）

<input type="checkbox"/> 地基与基础工程 （ <input type="checkbox"/> 基础 <input type="checkbox"/> 基坑支护 <input type="checkbox"/> 边坡 <input type="checkbox"/> 土石方 <input type="checkbox"/> 其它_____）；		
<input type="checkbox"/> 主体结构工程 （ <input type="checkbox"/> 钢筋混凝土 <input type="checkbox"/> 钢结构 <input type="checkbox"/> 网架 <input type="checkbox"/> 索膜结构 <input type="checkbox"/> 其它_____）；		
<input checked="" type="checkbox"/> 装饰装修工程 （ <input type="checkbox"/> 金属门窗 <input type="checkbox"/> 幕墙： 平方米 <input type="checkbox"/> 其它_____）；		
<input type="checkbox"/> 通风与空调 （ <input type="checkbox"/> 通风 <input type="checkbox"/> 空调 <input type="checkbox"/> 其它_____）；		
<input type="checkbox"/> 建筑给水排水及供暖 （ <input type="checkbox"/> 室内给、排水系统 <input type="checkbox"/> 室外给、排水系统 <input type="checkbox"/> 其它_____）；		
<input type="checkbox"/> 建筑电气工程 （ <input type="checkbox"/> 室外电气 <input type="checkbox"/> 电气照明 <input type="checkbox"/> 其它_____）；		
<input type="checkbox"/> 智能建筑	（ <input type="checkbox"/> 综合布线系统 <input type="checkbox"/> 信息网络系统 <input type="checkbox"/> 其它_____）；	
<input type="checkbox"/> 屋面及防水工程	<input type="checkbox"/> 建筑节能	<input type="checkbox"/> 消防工程

<input type="checkbox"/> 室外工程    ( <input type="checkbox"/> 室外设施_____ <input type="checkbox"/> 附属建筑_____ ) <input type="checkbox"/> 室外环境_____ ) 。
<input type="checkbox"/> 燃气工程    ( 户数: _____户; 庭院管: _____ 米)

3. 二次装饰装修工程: (在□内打√, 并填写相应的工程量)

<input checked="" type="checkbox"/> 消防工程	<input checked="" type="checkbox"/> 门窗	<input checked="" type="checkbox"/> 防水工程	<input checked="" type="checkbox"/> 电气照明	<input checked="" type="checkbox"/> 建筑节能
<input checked="" type="checkbox"/> 通风与空调 ( <input type="checkbox"/> 通风 <input type="checkbox"/> 空调 <input type="checkbox"/> 其它_____ );				
<input checked="" type="checkbox"/> 建筑给排水及供暖 ( <input type="checkbox"/> 室内给、排水系统 <input type="checkbox"/> 室外给、排水系统 <input type="checkbox"/> 其它_____ );				
<input checked="" type="checkbox"/> 智能建筑 ( <input type="checkbox"/> 综合布线系统 <input type="checkbox"/> 信息网络系统 <input type="checkbox"/> 其它_____ );				
<input checked="" type="checkbox"/> 装饰装修 ( <input type="checkbox"/> 抹灰 <input type="checkbox"/> 涂饰 <input type="checkbox"/> 饰面板 ( 砖 ) <input type="checkbox"/> 吊顶 <input type="checkbox"/> 其它_____ );				
<input checked="" type="checkbox"/> 其它:				

4. 其他工程

---



---

### 三、合同工期

计划开工日期: 2022 年 2 月 16 日; (具体以下发开工令为准)

计划竣工日期: 2022 年 7 月 6 日;

合同工期总日历天数 140 天。

招标工期总日历天数\_\_\_\_\_天。

定额工期总日历天数\_\_\_\_\_天。

合同工期对比定额工期的压缩比例为   /   % (压缩比例=1-合同工期/定额工期)。

### 四、质量标准

本工程质量标准:   合格  

### 五、签约合同价

人民币 (大写) 肆佰肆拾柒万肆仟肆佰肆拾玖元捌角 (¥ 4474449.80 元);



其中：

(1)安全文明施工费：

人民币（大写）柒万捌仟陆佰肆拾肆元肆角柒分（¥ 78644.47 元）；

(2)材料和工程设备暂估价金额：

人民币（大写）零（¥ 0.00 元）；

(3)专业工程暂估价金额：

人民币（大写）贰拾柒万元（¥ 270000.00 元）；

(4)暂列金额：

人民币（大写）零（¥ 0.00 元）。

## 六、工人工资专用账户信息

工人工资款支付专用账户名称：\_\_\_\_\_

工人工资款支付专用账户开户银行：\_\_\_\_\_

工人工资款支付专用账户号：\_\_\_\_\_

## 七、组成合同的文件

组成本合同的文件及优先解释顺序与本合同通用条款 2.1 款的规定一致：

(1)本合同签订后双方新签订的补充协议；

(2)本合同第一部分的协议书；

(3)中标通知书及其附件；

(4)本合同第四部分的补充条款；

(5)本合同第三部分的专用条款；

(6)本合同第二部分的通用条款；

(7)本工程招标文件中的技术要求和投标报价规定；

(8)投标文件(包括承包人在评标期间和合同谈判过程中递交和确认并经发包人同意的对有关问题的补充资料和澄清文件等)；

(9)现行的标准、规范、规定及有关技术文件；

(10)图纸和技术规格书；

(11)已标价工程量清单；

(12)发包人和承包人双方有关本工程的变更、签证、洽商、索赔、询价采购凭证等书面文件及组成合同的其他文件。



## 八、词语含义

本协议书中有词语含义与本合同“通用条款”中赋予它们的定义相同。

## 九、承诺

1. 发包人承诺按照法律规定履行项目审批手续、筹集工程建设资金并按照合同约定的期限和方式支付合同价款及其它应当支付的款项, 并履行本合同所约定的全部义务。

2. 承包人承诺按照法律规定及合同约定组织完成工程施工, 确保工程质量和安全, 不进行转包及违法分包, 并在质量缺陷责任期及保修期内承担相应的工程维修责任, 并履行本合同所约定的全部义务。

3. 发包人和承包人双方理解并承诺不再就同一工程另行签订与合同实质性内容相背离的协议。

## 十、合同订立与生效

本合同订立时间: 2022 年 2 月 16 日;

订立地点: 深圳市南山区

发包人和承包人约定本合同自 2022 年 2 月 16 日 后成立。

本合同一式 壹拾贰 份, 均具有同等法律效力, 发包人执 陆 份, 承包人执 肆 份, 监理单位 壹 份, 主管单位备案 壹 份。

发包人：(公章)

法定代表人或其委托代理人：

(签字)

统一社会信用代码：\_\_\_\_\_

地址：\_\_\_\_\_

邮政编码：\_\_\_\_\_

法定代表人：\_\_\_\_\_

委托代理人：\_\_\_\_\_

电话：\_\_\_\_\_

传真：\_\_\_\_\_

电子信箱：\_\_\_\_\_

开户银行：\_\_\_\_\_

账号：\_\_\_\_\_

承包人2：(公章)

法定代表人或其委托代理人：

(签字)

统一社会信用代码

地址：

邮政编码：\_\_\_\_\_ 518000

法定代表人：\_\_\_\_\_

委托代理人：\_\_\_\_\_

电话：\_\_\_\_\_

承包人1：(公章)

法定代表人或其委托代理人：

(签字)

统一社会信用代码：

91440300MA5DAB9ROU

地址：深圳市南山区南头街道同乐社区

中山园路同乐村1号111

邮政编码：\_\_\_\_\_ 518000

法定代表人：\_\_\_\_\_ 黄文宾

委托代理人：\_\_\_\_\_

电话：\_\_\_\_\_ 0755-86952491

传真：\_\_\_\_\_ 0755-86952491

电子信箱：\_\_\_\_\_

开户银行：中国建设银行股份有限公司

深圳前海支行

账号：4425 0100 0085 0000 0224

传真：\_\_\_\_\_

电子信箱：\_\_\_\_\_

开户银行：\_\_

账号：\_\_

# 竣工验收报告

## 单位（子单位）竣工验收报告

GD-E1-914 ☐☐☐



工程名称: 2021年南山区新改造公共住房项目施工

验收日期: 2022年 12 月 5 日

建设单位（盖章）: 深圳市南山区住房和建设局



## 一、工程概况

GD-E1-914/2 ☐ ☐ ☐

工程名称	2021年南山区新改造公共住房项目施工				
工程地点	深云村、前海花园、蛇口法院公寓	建筑面积		工程造价	4474449.8元
结构类型	装修工程	层数	地上： 层		
			地下： 层		
施工许可证号		监理许可证号			
开工日期	2022年 4 月 20日	验收日期	2022年 12 月 5 日		
监督单位		监督编号			
建设单位	深圳市南山区住房和建设局				
勘察单位					
设计单位	深圳市海大装饰有限公司				
总包单位	深圳市信宇建筑工程有限公司 深圳市鹏之艺建筑设计有限公司				
承建单位 (土建)					
承建单位 (设备安装)					
承建单位 (装修)					
监理单位	深圳市合创建设工程顾问有限公司				
施工图 审查单位					

\* GD - E 1 - 9 1 4 / 2 \*

## 二、工程竣工验收实施情况

GD-E1-914/3 ☐ ☐ ☐

### (一) 验收组织

建设单位组织、勘察、设计、施工、监理等单位和其他有关专家组成验收组，根据工程特点，下设若干个专业组。

#### 1. 验收组

组长	邓奕
副组长	熊阳平、王书绘、王向新
组员	耿喜斌、刘志标、湛凯

### (二) 验收程序

1. 建设单位主持验收会议。
2. 建设、勘察、设计、施工、监理单位介绍工程合同履行情况和在工程建设各个环节执行法律、法规和工程建设强制性标准情况。
3. 审阅建设、勘察、设计、施工、监理单位的工程档案资料。
4. 验收组实地查验工程质量。
5. 专业验收组发表意见，验收组形成工程竣工验收意见并签名。



\* GD - E 1 - 9 1 4 / 3 \*



### 三、工程质量评定

GD-E1-914/4 ☐ ☐ ☐

分部(系统、成套设备)工程名称	验收意见/备注	质量控制资料核查结果统计	主要使用功能和安全性能资料核查/实体质量抽查结果统计	观感质量验收抽查结果统计
装修工程		共 5 项, 其中: 经审查符合要求 5 项 经核定符合要求 5 项	共 5 项, 其中: 资料核查符合要求 5 项 实体抽查符合要求 5 项	共 5 项, 其中: 评价为“好”的 5 项 评价为“一般”的 项
安装工程		共 3 项, 其中: 经审查符合要求 3 项 经核定符合要求 3 项	共 3 项, 其中: 资料核查符合要求 3 项 实体抽查符合要求 3 项	共 3 项, 其中: 评价为“好”的 3 项 评价为“一般”的 项
给水、排水工程		共 3 项, 其中: 经审查符合要求 3 项 经核定符合要求 3 项	共 3 项, 其中: 资料核查符合要求 3 项 实体抽查符合要求 3 项	共 3 项, 其中: 评价为“好”的 3 项 评价为“一般”的 项
防水工程		共 2 项, 其中: 经审查符合要求 2 项 经核定符合要求 2 项	共 2 项, 其中: 资料核查符合要求 2 项 实体抽查符合要求 2 项	共 2 项, 其中: 评价为“好”的 2 项 评价为“一般”的 项
电气工程		共 2 项, 其中: 经审查符合要求 2 项 经核定符合要求 2 项	共 2 项, 其中: 资料核查符合要求 2 项 实体抽查符合要求 2 项	共 2 项, 其中: 评价为“好”的 2 项 评价为“一般”的 项
其他零星工程		共 3 项, 其中: 经审查符合要求 3 项 经核定符合要求 3 项	共 3 项, 其中: 资料核查符合要求 3 项 实体抽查符合要求 3 项	共 3 项, 其中: 评价为“好”的 3 项 评价为“一般”的 项
		共 项, 其中: 经审查符合要求 项 经核定符合要求 项	共 项, 其中: 资料核查符合要求 项 实体抽查符合要求 项	共 项, 其中: 评价为“好”的 项 评价为“一般”的 项
		共 项, 其中: 经审查符合要求 项 经核定符合要求 项	共 项, 其中: 资料核查符合要求 项 实体抽查符合要求 项	共 项, 其中: 评价为“好”的 项 评价为“一般”的 项
		共 项, 其中: 经审查符合要求 项 经核定符合要求 项	共 项, 其中: 资料核查符合要求 项 实体抽查符合要求 项	共 项, 其中: 评价为“好”的 项 评价为“一般”的 项
		共 项, 其中: 经审查符合要求 项 经核定符合要求 项	共 项, 其中: 资料核查符合要求 项 实体抽查符合要求 项	共 项, 其中: 评价为“好”的 项 评价为“一般”的 项
		共 项, 其中: 经审查符合要求 项 经核定符合要求 项	共 项, 其中: 资料核查符合要求 项 实体抽查符合要求 项	共 项, 其中: 评价为“好”的 项 评价为“一般”的 项
		共 项, 其中: 经审查符合要求 项 经核定符合要求 项	共 项, 其中: 资料核查符合要求 项 实体抽查符合要求 项	共 项, 其中: 评价为“好”的 项 评价为“一般”的 项
		共 项, 其中: 经审查符合要求 项 经核定符合要求 项	共 项, 其中: 资料核查符合要求 项 实体抽查符合要求 项	共 项, 其中: 评价为“好”的 项 评价为“一般”的 项
		共 项, 其中: 经审查符合要求 项 经核定符合要求 项	共 项, 其中: 资料核查符合要求 项 实体抽查符合要求 项	共 项, 其中: 评价为“好”的 项 评价为“一般”的 项

GD-E1-914/4

#### 四、验收人员签名：

GD-E1-914/5 ☐ ☐ ☐

序号	姓名	工作单位	职务	职称	签名
1	邓奕	深圳市南山区住房和建设局			邓奕
2	熊阳平				熊阳平
3					
4					
5					
6	王书绘	深圳市海大装饰有限公司			王书绘
7					
8					
9					
10					
11					
12	王向新	深圳市合创建设工程顾问有限公司		高级	王向新
13	耿喜斌			中级	耿喜斌
14					
15					
16					
17	刘莹莹	深圳市信宇建筑工程有限公司			刘莹莹
18	刘志标				刘志标
19	湛凯				湛凯
20	卢占玺	深圳市鹏之艺建筑设计有限公司			
21					
22					
23					
24					
25					
26					

### (五) 工程验收结论及备注

GD-E1-914/6

本工程施工符合设计及技术规范要求，外观感观良好，施工技术资料齐全，工程质量符合验收标准，满足使用要求，质量评定等级为合格

建设单位: (公章) 单位(项目)负责人: 年 月 日	监理单位: (公章) 总监理工程师: 年 月 日	施工单位: (公章) 单位(项目)负责人: 年 月 日	设计单位: (公章) 单位(项目)负责人: 年 月 日	勘察单位: (公章) 单位(项目)负责人: 年 月 日
--------------------------------------	-----------------------------------	--------------------------------------	--------------------------------------	--------------------------------------

GD-E1-914/6



## 5、南山区 2020 年建筑外立面整治代建施工总承包三标段（快速发包） 中标通知书

<h1>中 标 通 知 书</h1>	
标段编号: 44030520200032005001	
标段名称: 南山区2020年建筑外立面整治代建施工总承包三标段（快速发包）	
建设单位: 深圳市万科发展有限公司//深圳市南山区建筑工程务署	
招标方式: 公开招标	
中标单位: 深圳市信宇建筑工程有限公司	
中标价: 2583.1116万元	
中标工期: 81日历天	
项目经理(总监): 胡裕林	
本工程于 <u>2020-09-03</u> 在深圳公共资源交易中心 深圳交易集团有限公司建设工程招标业务分公司进行招标, 现已完成招标流程。	
中标人收到中标通知书后, 应在 <u>30</u> 日内按照招标文件和中标人的投标文件与招标人签订本招标工程承包合同。	
招标代理机构(盖章): 法定代表人或其委托代理人 (签字或盖章):	招标人(盖章): 法定代表人或其委托代理人 (签字或盖章):
 	 
查验码: 2273895161126393	查验网址: <a href="http://zjj.sz.gov.cn/jsjy">zjj.sz.gov.cn/jsjy</a>

## 施工合同

工程编号: 44030520200032005

合同编号: \_\_\_\_\_

# 深圳市建设工程施工合同

工程名称: 南山区 2020 年建筑外立面整治代建

施工总承包三标段（快速发包）

工程地点: 深圳市南山区

发包人: 深圳市万科发展有限公司

承包人: 深圳市信宇建筑工程有限公司



# 协议书

发包人(全称): 深圳市万科发展有限公司

承包人(全称): 深圳市信宇建筑工程有限公司

根据《中华人民共和国合同法》、《中华人民共和国建筑法》、《深圳经济特区建设工程施工招标投标条例》及其他有关法律、法规,遵循平等、自愿、公平和诚实信用的原则,发包人和承包人就本工程施工事项协商一致,订立本合同,达成协议如下:

## 一、工程概况

工程名称: 南山区 2020 年建筑外立面整治代建施工总承包三标段(快速发包)

工程地点: 深圳市南山区

核准(备案)证编号: \_\_\_\_\_

工程规模及特征: 该项目拟对南山区 41 栋建筑物进行外立面整治,分别为南山街道(南山大道天源大厦)、蛇口街道(公园路招北小区)、粤海街道(后海大道南粤明珠),刷新建筑面积约 168600 平方米。

资金来源: 财政投入 100%; 国有资本 %; 集体资本 %; 民营资本 %; 外商投资 %; 混合经济 %; 其他 %。

## 二、工程承包范围

本次招标范围为南山区 2020 年建筑外立面整治代建施工总承包三标段,专业包括但不限于: 外立面铲除、外立面刷新工程、外立面防水工程、屋面局部修缮、拆除工程、零星管线及构件修缮等。实际工作内容以施工图纸、工程量清单、招标文件、招标补遗、招标澄清等其他文件为准。承包人不能拒绝执行为完成全部工程而需执行的可能遗漏的工作。发包人保留调整发包范围的权利、增减工程量的权利,承包人不得提出异议。

三标段范围如下: 南山街道(南山大道天源大厦)、蛇口街道(公园路招北小区)、粤海街道(后海大道南粤明珠),刷新建筑面积约 168600 平方米。

1. 市政公用及配套专业工程、其他工程: (在□内打√, 并填写相应的工程量)

<input type="checkbox"/> 七通一平工程 _____ 万平方米	<input type="checkbox"/> 电信管道工程 _____ 米
<input type="checkbox"/> 挡墙护坡工程长: 米; 宽: 米; 高: 米	<input type="checkbox"/> 电力管道工程 _____ 米
<input type="checkbox"/> 软基处理工程 _____ 万平方米	<input type="checkbox"/> 污水处理厂及配套工程 _____ 立方米/d
<input type="checkbox"/> 水厂及配套工程 _____ 立方米/d	<input type="checkbox"/> 污泥处理厂及配套工程 _____ 立方米/d
<input type="checkbox"/> 给水管道工程 _____ 米	<input type="checkbox"/> 泵站工程 _____ 平方米





<input type="checkbox"/> 道路工程长：__米宽：__米	<input type="checkbox"/> 隧道工程长：__米宽：__米高：__米
<input type="checkbox"/> 桥梁工程__座	<input type="checkbox"/> 道路改造工程长：__米宽：__米
<input type="checkbox"/> 排水箱涵工程长：__米宽：__米高：__米	<input type="checkbox"/> 路灯照明工程__座
<input type="checkbox"/> 交通监控、收费综合系统工程	<input type="checkbox"/> 绿化工程__米
<input type="checkbox"/> 交通安全设施工程__米	<input type="checkbox"/> 燃气工程__米
<input type="checkbox"/> 其它：__。	

**2. 房屋建筑及配套专业工程：**（在□内打√，并填写相应的工程量）

<input type="checkbox"/> 地基与基础工程（ <input type="checkbox"/> 基础 <input type="checkbox"/> 基坑支护 <input type="checkbox"/> 边坡 <input type="checkbox"/> 土方 <input type="checkbox"/> 其它__）；		
<input type="checkbox"/> 主体结构工程（ <input type="checkbox"/> 钢筋混凝土 <input type="checkbox"/> 钢结构 <input type="checkbox"/> 钢管混凝土 <input type="checkbox"/> 型钢混凝土 <input type="checkbox"/> 其它__）；		
<input checked="" type="checkbox"/> 建筑装饰装修工程（ <input checked="" type="checkbox"/> 门窗 <input type="checkbox"/> 幕墙：平方米 <input type="checkbox"/> 其它__）；		
<input type="checkbox"/> 通风与空调（ <input checked="" type="checkbox"/> 通风 <input checked="" type="checkbox"/> 空调 <input type="checkbox"/> 其它）；		
<input checked="" type="checkbox"/> 建筑给排水及供暖（ <input type="checkbox"/> 室内给、排水系统 <input checked="" type="checkbox"/> 室外给、排水管网 <input type="checkbox"/> 其它）；		
<input checked="" type="checkbox"/> 建筑电气工程（ <input checked="" type="checkbox"/> 室外电气 <input checked="" type="checkbox"/> 电气照明 <input type="checkbox"/> 其它）；		
<input type="checkbox"/> 智能建筑	（ <input type="checkbox"/> 综合布线系统 <input type="checkbox"/> 信息网络系统 <input type="checkbox"/> 其它）；	
<input checked="" type="checkbox"/> 屋面及防水工程	<input type="checkbox"/> 建筑节能	<input checked="" type="checkbox"/> 消防工程
<input checked="" type="checkbox"/> 室外工程（ <input checked="" type="checkbox"/> 室外设施 <input type="checkbox"/> 附属建筑）		
<input type="checkbox"/> 室外环境。		
<input type="checkbox"/> 燃气工程（户数：__；庭院管：__米）		

**3. 二次装饰装修工程：**（在□内打√，并填写相应的工程量）

<input type="checkbox"/> 消防工程	<input type="checkbox"/> 门窗	<input type="checkbox"/> 防水工程	<input type="checkbox"/> 电气照明	<input type="checkbox"/> 建筑节能
<input type="checkbox"/> 通风与空调（ <input type="checkbox"/> 通风 <input type="checkbox"/> 空调 <input type="checkbox"/> 其它）；				
<input type="checkbox"/> 建筑给排水及供暖（ <input type="checkbox"/> 室内给、排水系统 <input type="checkbox"/> 其它）；				
<input type="checkbox"/> 智能建筑（ <input type="checkbox"/> 综合布线系统 <input type="checkbox"/> 信息网络系统 <input type="checkbox"/> 其它）；				
<input type="checkbox"/> 其它：				

**4. 其他工程**

外立面刷新工程、高低压变配电工程、园林景观工程、拆除工程、临电工程、绿化迁移、管线迁移等。

### 三、合同工期



计划开工日期：2020 年 9 月 10 日（具体以开工令为准）；

计划竣工日期：2020 年 11 月 30 日。

合同工期总日历天数 81 天。

定额工期总日历天数 / 天。

合同工期对比定额工期的压缩比例为% (压缩比例=1-合同工期/定额工期)。

#### 四、质量标准

本工程质量标准：达到国家、省、市及行业现行有关工程建设技术标准中的合格标准，上述标准约定不一致的，以要求较高者为准。

#### 五、签约合同价

本项目合同总价暂定人民币（大写）：贰仟伍佰捌拾叁万壹仟壹佰壹拾陆元整

（小写）：¥25831116 元）。

（建安工程费下浮率 17.2 %，其中不可竞争费用不下浮）。

其中：

(1) 安全文明施工费：

人民币（大写） / 元）；

(2) 材料和工程设备暂估价金额：

人民币（大写） / （¥ / 元）；

(3) 专业工程暂估价金额：

人民币（大写） / （¥ / 元）；

(4) 暂列金额：

人民币（大写）人民币 / （¥ / 元）。

#### 六、组成合同的文件

组成本合同的文件及优先解释顺序与本合同通用条款 2.1 款的规定一致：

(1) 本合同签订后双方新签订的补充协议；

(2) 本合同第一部分的协议书；

(3) 中标通知书及其附件；

(4) 本合同第四部分的补充条款；



- (5)本合同第三部分的专用条款；
- (6)本合同第二部分的通用条款；
- (7)本工程招标文件中的技术要求和投标报价规定；
- (8)投标文件(包括承包人在评标期间和合同谈判过程中递交和确认并经发包人同意的对有关问题的补充资料和澄清文件等)；
- (9)现行的标准、规范、规定及有关技术文件；
- (10)图纸和技术规格书；
- (11)已标价工程量清单；
- (12)发包人和承包人双方有关本工程的变更、签证、洽商、索赔、询价采购凭证等书面文件及组成合同的其他文件。

## 七、词语含义

本协议书中有关词语含义与本合同“通用条款”中赋予它们的定义相同。

## 八、承诺

1. 发包人承诺按照法律规定履行项目审批手续、筹集工程建设资金并按照合同约定的期限和方式支付合同价款及其它应当支付的款项,并履行本合同所约定的全部义务。
2. 承包人承诺按照法律规定及合同约定组织完成工程施工,确保工程质量和安全,不进行转包及违法分包,并在质量缺陷责任期及保修期内承担相应的工程维修责任,并履行本合同所约定的全部义务。
3. 发包人和承包人双方理解并承诺不再就同一工程另行签订与合同实质性内容相背离的协议。

## 九、合同订立与生效

本合同订立时间:

订立地点:

发包人和承包人约定本合同自双方法定代表人或委托代理人签字并加盖公章后生效。

本合同一式【壹拾肆】份,均具有同等法律效力,发包人执【玖】份,承包人执【伍】份。





发行人：(公章)

法定代表人或其委托代理人：

(签字)



组织机构代码：

地址：

邮政编码：

法定代表人：

委托代理人：

电话：

传真：

电子信箱：

开户银行：

账号：

2020年11月11日



承包人：(公章)

法定代表人或其委托代理人：

(签字)

组织机构代码：

地址：

邮政编码：

法定代表人：

委托代理人：

电话：

传真：

电子信箱：

开户银行：

账号：



# 竣工验收报告

## 单位（子单位）工程竣工验收报告

GD-E1-914 ☐ ☐ ☐

工程名称: 南山区2020年建筑外立面整治代建施工总承包三标段（快速发包）

验收日期: 2021年2月3日

建设单位(盖章): 深圳市南山区建筑工务署/  
深圳市万科发展有限公司



~ GD - E1 - 914 / 4 ~



## 单位（子单位）竣工验收报告的填写说明

GD-E1-914/1 ☐ ☐ ☐

1. 工程竣工验收报告由建设单位负责填写，向备案机关提交。
2. 填写要求内容真实，语言简练，字迹清楚。
3. 工程竣工验收报告一式七份，建设单位、监理单位、勘察单位、设计单位、施工单位监督站、备案机关各持一份。



# 一、工程概况

GD-E1-914/2

工程名称	南山区2020年建筑外立面整治代建施工总承包三标段（快速发包）				
工程地点	深圳市南山区		建筑面积	168600m²	工程造价 2583.1116万元
结构类型	/	层数	地上：/ 层		
	/		地下：/ 层		
施工许可证号	建设工程施工告知书	监理许可证号	/		
开工日期	2020年12月3日	验收日期	2021年2月3日		
监督单位	深圳市南山区建设工程质量监督检验站	监督编号	2020125		
建设单位	深圳市南山区建筑工务署/深圳市万科发展有限公司				
勘察单位	/				
设计单位	广州博厦建筑设计研究院有限公司				
总包单位	深圳市信宇建筑工程有限公司				
承建单位（土建）	/				
承建单位（设备安装）	/				
承建单位（装修）	/				
监理单位	深圳市中行建设工程顾问有限公司				
施工图审查单位					



GD-E1-914/2

## 二、工程竣工验收实施情况

GD-E1-914/3 ☐☐☐

### (一) 验收组织

建设单位组织勘察、设计、施工、监理等单位和其他有关专家组成验收组,根据工程特点,下设若干个专业组。

#### 1. 验收组

组长	涂俊垚、周千军
副组长	胡裕林、张勇
组员	董顺林、姜荣昌、张鹏、郑晓锋、毕远涛、徐勋柏、戚志锋

#### 2. 专业组

专业组	组长	组员
建筑工程	胡裕林、张勇	董顺林、姜荣昌、张鹏、郑晓锋、毕远涛、徐勋柏、戚志锋
建筑设备安装工程	/	/
工程质控资料	郑晓锋	陈少斌

### (二) 验收程序

1. 建设单位主持验收会议。
2. 建设、勘察、设计、施工、监理单位介绍工程合同履约情况和在工程建设各个环节执行法律、法规和工程建设强制性标准情况。
3. 审阅建设、勘察、设计、施工、监理单位的工程档案资料。
4. 验收组实地查验工程质量。
5. 专业验收组发表意见,验收组形成工程竣工验收意见并签名。



### 三、工程质量评定

GD-E1-914/4 ☐ ☐ ☐

分部（系统、成套设备）工程名称	验收意见/备注	质量控制资料核查结果统计	主要使用功能和安全性资料核查/实体质量抽查结果统计	观感质量验收抽查结果统计
地基与基础		项, 其中: 经审查符合要求 项 经核定符合要求 项	共 项, 其中: 资料核查符合要求 项 实体抽查符合要求 项	共 项, 其中: 评价为“好”的 项 评价为“一般”的 项
主体结构		项, 其中: 经审查符合要求 项 经核定符合要求 项	共 项, 其中: 资料核查符合要求 项 实体抽查符合要求 项	共 项, 其中: 评价为“好”的 项 评价为“一般”的 项
建筑装饰装修	同意验收	5 项, 其中: 经审查符合要求 5 项 经核定符合要求 0 项	共 0 项, 其中: 资料核查符合要求 0 项 实体抽查符合要求 0 项	共 10 项, 其中: 评价为“好”的 8 项 评价为“一般”的 2 项
屋面		项, 其中: 经审查符合要求 项 经核定符合要求 项	共 项, 其中: 资料核查符合要求 项 实体抽查符合要求 项	共 项, 其中: 评价为“好”的 项 评价为“一般”的 项
建筑给水、排水及采暖		项, 其中: 经审查符合要求 项 经核定符合要求 项	共 项, 其中: 资料核查符合要求 项 实体抽查符合要求 项	共 项, 其中: 评价为“好”的 项 评价为“一般”的 项
通风与空调		项, 其中: 经审查符合要求 项 经核定符合要求 项	共 项, 其中: 资料核查符合要求 项 实体抽查符合要求 项	共 项, 其中: 评价为“好”的 项 评价为“一般”的 项
建筑电气		项, 其中: 经审查符合要求 项 经核定符合要求 项	共 项, 其中: 资料核查符合要求 项 实体抽查符合要求 项	共 项, 其中: 评价为“好”的 项 评价为“一般”的 项
智能建筑		项, 其中: 经审查符合要求 项 经核定符合要求 项	共 项, 其中: 资料核查符合要求 项 实体抽查符合要求 项	共 项, 其中: 评价为“好”的 项 评价为“一般”的 项
建筑节能		项, 其中: 经审查符合要求 项 经核定符合要求 项	共 项, 其中: 资料核查符合要求 项 实体抽查符合要求 项	共 项, 其中: 评价为“好”的 项 评价为“一般”的 项
电梯		项, 其中: 经审查符合要求 项 经核定符合要求 项	共 项, 其中: 资料核查符合要求 项 实体抽查符合要求 项	共 项, 其中: 评价为“好”的 项 评价为“一般”的 项
		项, 其中: 经审查符合要求 项 经核定符合要求 项	共 项, 其中: 资料核查符合要求 项 实体抽查符合要求 项	共 项, 其中: 评价为“好”的 项 评价为“一般”的 项
		项, 其中: 经审查符合要求 项 经核定符合要求 项	共 项, 其中: 资料核查符合要求 项 实体抽查符合要求 项	共 项, 其中: 评价为“好”的 项 评价为“一般”的 项
		项, 其中: 经审查符合要求 项 经核定符合要求 项	共 项, 其中: 资料核查符合要求 项 实体抽查符合要求 项	共 项, 其中: 评价为“好”的 项 评价为“一般”的 项



~ GD - E1 - 914 / 4 ~



#### 四、验收人员签名

GD-E1-914/5 ☐ ☐ ☐

序号	姓 名	工作单位	职务	职称	签名
1					
2					
3					
4	王俊铭	南山质检站			王俊铭
5	陈学东	瑞源			陈学东
6	王明华	万科			王明华
7	周子华	万科			周子华
8	张亮	湖州中行房地产有限公司	总造		张亮
9	姜学东	信宇建筑公司	技术负责人		姜学东
10	郝晓林	信宇建筑公司	项目经理		郝晓林
11	<del>郝晓林</del>				
12	戚志铭	博展设计			戚志铭
13	徐如松	湖州中行顾问有限公司	主建		徐如松
14	毕远涛	~ ~	主建		毕远涛
15	张鹏	信宇建筑公司	技术负责人		张鹏
16	郑晓辉	信宇建筑公司	质检员		郑晓辉
17	陈少斌	信宇建筑公司	资料员		陈少斌
18					
19					
20					
21					
22					
23					
24					
25					
26					



~ GD - E1 - 914 / 5 ~



## 五、工程验收结论及备注

GD-E1-914/6 ☐ ☐ ☐

经验收，南山区2020年建筑外立面整治代建施工总承包三标段（快速发包）-南山大道（天源大厦）、公园路（招北小区）、后海大道（南粤明珠）已完成工程设计和合同约定内容，各分部分项工程符合设计要求，质量控制资料完整齐全，工程观感质量一般，综合各方责任主体对本工程各分部分项质量验收情况的意见和验收组的一致意见；并根据现行《建筑工程施工质量验收统一标准》GB50300-2013进行评定，本工程质量合格，同意竣工验收。

建设单位:	监理单位:	施工单位:	设计单位:	勘察单位:
  (公章) 单位(项目)负责人: 2021年 月 日	  (公章) 总监理工程师: 2021年 月 日	  (公章) 单位(项目)负责人: 2021年 月 日	  (公章) 单位(项目)负责人: 2021年 月 日	(公章) 单位(项目)负责人: 年 月 日

GD-E1-914/6

## 表扬信

# 深圳市南山区建筑工务署

## 表 扬 信

深圳市万科发展有限公司：

在南山区 2020 年建筑外立面整治项目实施过程中，为了配合深圳特区成立 40 周年庆典活动，你公司按照我署的工作部署，各参建单位高度配合，充分调集人力物力，加班加点平行施工，仅 3 个月时间顺利完成将近 70 万平方米的建筑外立面整治工作。该项目的顺利实施：一是完成了市政府对该项目的考核目标，取得了深圳市城市环境品质提升行动总指挥部办公室的认可，排名位居全市第二；二是该项目的实施得到广大市民的一致好评。

为了表彰你公司卓有成效的工作，我署决定给你公司及参建单位颁发表扬信！望你公司在今后的项目建设中，发扬万科的优良传统，为南山区的建设事业做出更大的贡献，为贵司增添更多的光彩。

深圳市南山区建筑工务署

2021 年 10 月 9 日

（抄送：深圳市工勘建设集团有限公司、深圳市诚宇建设集团有限公司、深圳市信宇建筑工程有限公司）

## 6、执勤二中队营房改造项目施工总承包 中标通知书

### 中标通知书

标段编号: 44030520200040001001

标段名称: 执勤二中队营房改造项目施工总承包

建设单位: 深圳市南山区建筑工务署

招标方式: 预选招标子工程

中标单位: 深圳市信宇建筑工程有限公司

中标价: 900.0万元

中标工期: 242

项目经理(总监):



本工程于 2020-07-07 在深圳市建设工程交易服务中心进行招标, 现已完成招标流程。

中标人收到中标通知书后, 应在 30 日内按照招标文件和中标人的投标文件与招标人签订本招标工程承包合同。

招标代理机构(盖章):

法定代表人或其委托代理人

(签字或盖章):

招标人(盖章):

法定代表人或其委托代理人

(签字或盖章):

日期: 2020-07-20

查验码: 8329216319404533

查验网址: [zjj.sz.gov.cn/jsjy](http://zjj.sz.gov.cn/jsjy)





正本

合同编号: S00001SG0720

# 执勤二中队营房改造项目施工 总承包合同

发包人(全称): 深圳市南山区建筑工务署

承包人(全称): 深圳市信宇建筑工程有限公司

## 第一部分 协议书

发包人（全称）：深圳市南山区建筑工务署

承包人（全称）：深圳市信宇建筑工程有限公司

根据《中华人民共和国合同法》、《中华人民共和国建筑法》、《深圳经济特区建设工程施工招标投标条例》及其他有关法律、法规，遵循平等、自愿、公平和诚实信用的原则，发、承包人就本工程施工事项协商一致，订立本合同，达成协议如下：

### 一、工程概况

工程名称：执勤二中队营房改造项目施工总承包

工程地点：深圳市南山区

工程规模及特征：具体以施工图纸为准。

资金来源：政府投资 100%

### 二、工程承包范围

包括但不限于原有建筑外墙、室内、屋面、天桥、路面、围墙、室外训练场、跑道、绿化等翻新维修，以及结构加固和加建部分结构、文化建设等。

#### 1. 房建工程：（在□内打√，并填写相应的工程量）

土石方工程	<input type="checkbox"/>	金属门窗工程	<input checked="" type="checkbox"/>
基坑支护工程	<input type="checkbox"/>	智能建筑工程	<input checked="" type="checkbox"/>
地基与基础工程	<input type="checkbox"/> 桩基类别： 桩径： 数量：	通风空调工程	<input type="checkbox"/> 空调面积： 平方米 <input type="checkbox"/> 设计冷负荷： 冷吨
主体结构工程	<input checked="" type="checkbox"/> 混凝土 <input checked="" type="checkbox"/> 砌体 <input checked="" type="checkbox"/> 钢结构 <input type="checkbox"/> 网架 <input checked="" type="checkbox"/> 索膜结构	室外环境工程	<input checked="" type="checkbox"/>
装饰、装修工程	<input checked="" type="checkbox"/> 二次装修 <input type="checkbox"/> 幕墙： 平方米	电梯工程	<input type="checkbox"/> 电梯 部 <input type="checkbox"/> 自动扶梯 部
屋面及防水工程	<input checked="" type="checkbox"/>	消防工程	<input checked="" type="checkbox"/>
建筑给排水工程	<input checked="" type="checkbox"/>	燃气工程	<input checked="" type="checkbox"/> 户数： 户 <input checked="" type="checkbox"/> 庭院管： 米
建筑电气工程	<input checked="" type="checkbox"/>	其它工程	

#### 2. 市政工程：（在□内打√，并填写相应的工程量）

七通一平工程	<input type="checkbox"/> 万平方	给水管道工程	<input type="checkbox"/> 米
--------	------------------------------	--------	----------------------------

挡墙护坡工程	<input type="checkbox"/> 长: _____宽: _____高: _____	给排水构筑物工程	<input type="checkbox"/>
软基处理工程	<input type="checkbox"/> _____万平方米	泵站工程	<input type="checkbox"/> _____平方米
道路工程	<input type="checkbox"/> 长: _____宽: _____	电信管道工程	<input type="checkbox"/> _____米
桥梁工程	<input type="checkbox"/> _____座	电力管道工程	<input type="checkbox"/> _____米
隧道工程	<input type="checkbox"/> 长: _____宽: _____高: _____	路灯照明工程	<input type="checkbox"/> _____座
排水管道工程	<input type="checkbox"/> 雨水管: _____米 <input type="checkbox"/> 污水管: _____米	道路改造工程	<input type="checkbox"/> 长: _____宽: _____
排水箱涵工程	<input type="checkbox"/> 长: _____宽: _____高: _____	绿化工程	<input type="checkbox"/>
交通监控、收费综合系统工程	<input type="checkbox"/>	燃气工程	<input type="checkbox"/> _____米
交通安全设施工程	<input type="checkbox"/>	其它工程	

### 3. 其它工程

## 三、合同工期

开工日期: 暂定为 2020 年 8 月 1 日 (具体以工程师签发的开工令为准)

竣工日期: \_\_\_\_\_

合同工期总日历天数 240 天。

标准工期 \_\_\_\_/\_\_\_\_ 天 (指按《深圳市建设工程施工工期标准》计算出的本工程工期)。

## 四、质量标准

本工程质量标准: 合格

## 五、合同价款

币种: 人民币

本合同中标价款 (大写): 玖佰万元整, (小写): 9,000,000.00。本合同下浮率为 14.82%;

合同价 = (审定标底 - 不可竞争费用) × (1 - 下浮率) + 不可竞争费用

项目单价: 详见承包人的投标报价书

## 六、组成合同的文件

组成本合同的文件及优先解释顺序与本合同通用条款 4.1 款的规定一致:

1. 协议书;
2. 中标通知书;
3. 专用条款和补充条款;
4. 通用条款;



5. 投标文件;
6. 标准、规范及有关技术文件;
7. 图纸;
8. 工程量清单;
9. 双方有关工程的洽商、变更等书面记录和文件;
10. 发包人和工程师有关通知及工程会议纪要;
11. 工程进行过程中的有关信件、数据电文(电报、电传、传真、电子数据交换和电子邮件)。

## 七、词语含义

本协议书中有词语含义与本合同“通用条款”中赋予它们的定义相同。

## 八、承包人承诺

承包人向发包人承诺按照本合同约定进行施工、竣工,在质量缺陷保修期内承担工程质量缺陷保修责任,并履行本合同所约定的全部义务。

## 九、发包人承诺

发包人向承包人承诺按照本合同约定的期限和方式支付合同价款及其它应当支付的款项,并履行本合同所约定的全部义务。

## 十、合同生效

本合同订立时间: 2020年7月27日

订立地点: \_\_\_\_\_

发包人和承包人约定本合同自双方签字盖章后成立生效。

发包人(公章)

地址: \_\_\_\_\_

法定代表人: \_\_\_\_\_

委托代理人: \_\_\_\_\_

电话: \_\_\_\_\_

传真: \_\_\_\_\_

开户银行: \_\_\_\_\_

账号: \_\_\_\_\_

承包人(公章):

地址: \_\_\_\_\_

法定代表人: \_\_\_\_\_

委托代理人: \_\_\_\_\_

电话: \_\_\_\_\_

传真: \_\_\_\_\_

开户银行: \_\_\_\_\_

账号: \_\_\_\_\_



开户银行: 中国建设银行股份有限公司  
深圳前海支行  
银行账号: 44250100003500000224

竣工验收报告

单位（子单位）竣工验收报告

GD-E1-914 ☐☐☐

工程名称： 执勤二中队营房改造项目施工总承包

验收日期： 2021年3月20日

建设单位（盖章）： 深圳市南山区建筑工务署



# 单位（子单位）竣工验收报告的填写说明

GD-E1-914/1□□□

- 1、工程竣工验收报告由建设单位负责填写，向备案机关提交。
- 2. 填写要求内容真实，语言简练，字迹清楚。
- 3. 工程竣工验收报告一式七份，建设单位、监理单位、勘察单位、设计单位、施工单位监督站、备案机关各持一份。



## 一、工程概况

GD-E1-914/2 ☐ ☐ ☐

工程名称	执勤二中队营房改造项目施工总承包				
工程地点	深圳市南山区赤湾六路3号	建筑面积	约2700m2	工程造价	900万元
结构类型		层数	地上:	4	层
			地下:	/	层
施工许可证号	/	监理许可证号	/		
开工日期	2020年8月17日	验收日期	2021年3月30日		
监督单位	深圳市南山区施工安全监督站 深圳市南山区建设工程质量监督检验站	监督编号	安监: 20-157 质监: 2020134		
建设单位	深圳市南山区建筑工务署				
勘察单位	中国市政工程东北设计研究总院有限公司				
设计单位	深圳市中饰南方建设工程有限公司、中国京冶工程技术有限公司				
总包单位	深圳市信宇建筑工程有限公司				
承建单位 (土建)	深圳市信宇建筑工程有限公司				
承建单位 (设备安装)	/				
承建单位 (装修)	深圳市信宇建筑工程有限公司				
监理单位	深圳市恒大建设监理有限公司				
施工图 审查单位	深圳市深大源建筑技术研究有限公司				



\* GD - E 1 - 9 1 4 / 2 \*

## 二、工程竣工验收实施情况

GD-E1-914/3□□□

(一) 验收组织

建设单位组织勘察、设计、施工、监理等单位和其他有关专家组成验收组, 根据工程特点, 下设若干个专业组。

1. 验收组

组长	尧红刚
副组长	徐恒伟、周月麟
组员	郭跃林、博林辉、陈茂篁、王昱、万样、赵忠帆、张鹏、李中楷、安丁酉、佟德生

2. 专业组

专业组	组长	组员
土建	尧红刚	王昱、万样、安丁酉、佟德生
建筑给排水	徐恒伟	陈茂篁、赵忠帆、博林辉
建筑电气	周月麟	张鹏、李中楷、郭跃林

(二) 验收程序

1. 建设单位主持验收会议。
2. 建设、勘察、设计、施工、监理单位介绍工程合同履行情况和在工程建设各个环节执行法律、法规和工程建设强制性标准情况。
3. 审阅建设、勘察、设计、施工、监理单位的工程档案资料。
4. 验收组实地查验工程质量。
5. 专业验收组发表意见, 验收组形成工程竣工验收意见并签名。



\* GD - E 1 - 9 1 4 / 3 \*



### 三、工程质量评定

GD-E1-914/4

分部（系统、成套设备）工程	验收意见/备注	质量控制资料核查结果统计	主要使用功能和安全性能资料核查/实体质量抽查结果统计	观感质量验收抽查结果统计
地基与基础	/	共 / 项，其中： 经审查符合要求 / 项 经核定符合要求 / 项	共 / 项，其中： 资料核查符合要求 / 项 实体抽查符合要求 / 项	共 / 项，其中： 评价为“好”的 / 项 评价为“一般”的 / 项
主体结构	符合要求	共 5 项，其中： 经审查符合要求 5 项 经核定符合要求 5 项	共 1 项，其中： 资料核查符合要求 1 项 实体抽查符合要求 1 项	共 1 项，其中： 评价为“好”的 1 项 评价为“一般”的 0 项
建筑装饰装修	符合要求	共 5 项，其中： 经审查符合要求 5 项 经核定符合要求 5 项	共 3 项，其中： 资料核查符合要求 3 项 实体抽查符合要求 3 项	共 7 项，其中： 评价为“好”的 7 项 评价为“一般”的 0 项
屋面	符合要求	共 5 项，其中： 经审查符合要求 5 项 经核定符合要求 5 项	共 1 项，其中： 资料核查符合要求 1 项 实体抽查符合要求 1 项	共 1 项，其中： 评价为“好”的 1 项 评价为“一般”的 0 项
建筑给水、排水及采暖	符合要求	共 5 项，其中： 经审查符合要求 5 项 经核定符合要求 5 项	共 2 项，其中： 资料核查符合要求 2 项 实体抽查符合要求 2 项	共 3 项，其中： 评价为“好”的 3 项 评价为“一般”的 0 项
通风与空调	符合要求	共 2 项，其中： 经审查符合要求 2 项 经核定符合要求 2 项	共 1 项，其中： 资料核查符合要求 1 项 实体抽查符合要求 1 项	共 5 项，其中： 评价为“好”的 5 项 评价为“一般”的 0 项
建筑电气	符合要求	共 5 项，其中： 经审查符合要求 5 项 经核定符合要求 5 项	共 3 项，其中： 资料核查符合要求 3 项 实体抽查符合要求 3 项	共 3 项，其中： 评价为“好”的 3 项 评价为“一般”的 0 项
智能建筑	/	共 / 项，其中： 经审查符合要求 / 项 经核定符合要求 / 项	共 / 项，其中： 资料核查符合要求 / 项 实体抽查符合要求 / 项	共 / 项，其中： 评价为“好”的 / 项 评价为“一般”的 / 项
建筑节能	/	共 / 项，其中： 经审查符合要求 / 项 经核定符合要求 / 项	共 / 项，其中： 资料核查符合要求 / 项 实体抽查符合要求 / 项	共 / 项，其中： 评价为“好”的 / 项 评价为“一般”的 / 项
电梯	/	共 / 项，其中： 经审查符合要求 / 项 经核定符合要求 / 项	共 / 项，其中： 资料核查符合要求 / 项 实体抽查符合要求 / 项	共 / 项，其中： 评价为“好”的 / 项 评价为“一般”的 / 项
		共 项，其中： 经审查符合要求 项 经核定符合要求 项	共 项，其中： 资料核查符合要求 项 实体抽查符合要求 项	共 项，其中： 评价为“好”的 项 评价为“一般”的 项
		共 项，其中： 经审查符合要求 项 经核定符合要求 项	共 项，其中： 资料核查符合要求 项 实体抽查符合要求 项	共 项，其中： 评价为“好”的 项 评价为“一般”的 项
		共 项，其中： 经审查符合要求 项 经核定符合要求 项	共 项，其中： 资料核查符合要求 项 实体抽查符合要求 项	共 项，其中： 评价为“好”的 项 评价为“一般”的 项



\* GD - E1 - 914 / 4 \*

#### 四、验收人员签名：

GD-E1-914/5 ☐ ☐ ☐

序号	姓名	工作单位	职务	职称	签名
1	张刚	工务局	甲代	高工	张刚
2					
3	徐国光	恒大建设监理公司	总监		徐国光
4	邹晓林	—	总监		邹晓林
5	周月麟	中饰南方	设计		周月麟
6	傅林辉	—	设计		傅林辉
7	陈发元	—	设计		陈发元
8	王峰	中国京冶	设计		王峰
9					
10	赵建明	信宇建筑	项目经理		赵建明
11	张鹏	—	技术人员		张鹏
12	李中楷	—	质量员		李中楷
13	佟信法	中国东北设计	勘察		佟信法
14					
15					
16					
17					
18					



\* GD-E1-914/5 \*

## (五) 工程验收结论及备注

GD-E1-914/6 ☐ ☐ ☐

本工程施工符合设计及技术规范要求，外观观感良好，施工技术资料齐全，工程质量符合验收标准，满足使用要求，质量评定等级为合格。

<p>建设单位:</p> <p>(公章)</p> <p>单位(项目)负责人:</p> <p>2021年3月30日</p>	<p>监理单位:</p> <p>(公章)</p> <p>总监理工程师:</p> <p>2021年3月30日</p>	<p>施工单位:</p> <p>(公章)</p> <p>单位(项目)负责人:</p> <p>2021年3月30日</p>	<p>设计单位:</p> <p>(公章)</p> <p>单位(项目)负责人:</p> <p>2021年3月30日</p>	<p>勘察单位:</p> <p>(公章)</p> <p>单位(项目)负责人:</p> <p>2021年3月30日</p>
--	---	--	--	--



\* GD-E1-914/6 \*

### 三、拟派项目经理业绩（不评审）

建设单位	项目名称	建设规模	开、竣工日期	在建或已完	工程质量
深圳市南山区建筑工务署	政协委员之家室内装饰工程--施工	工程造价：219.79 万元； 工作内容：装饰工程、安装工程、拆除及新建工程等。	2020.05.26 ~ 2020.10.21	已完	合格



**业绩：政协委员之家室内装饰工程--施工**  
**中标通知书**

## 南山区小型建设工程中标通知书

项目编码： XXBD-2020-03-30-1692

子项目名称： 政协委员之家室内装饰工程施工

建设单位： 深圳市南山区建筑工务署-房建

建设单位联系人： 联系电话： 15818552254

招标方式： 南山区小型建设工程预选库发包

中标单位： 深圳市信宇建筑工程有限公司

中标单位联系人： 联系电话： 13632508212

中标价： 219.79000000万元

计划开工日期： 2020-06-01 计划竣工日期： 2020-09-01

所属预选库： 南山区政府投资项目2019-2021年度建筑装修装饰工程预选库(单项建筑装修装饰工程合同估算价100万元-400万元的建筑装修装饰工程(包含100万, 不包含400万))

本工程于(2020年03月30日)通过南山区小型建设工程预选库完成发包。工程具体内容如下：

(项目位于深圳市南山区西丽留仙大道北侧、同发路东侧, 装饰面积约567 平方米, 主要功能包括大型活动室、会议室、开放茶水区、多功能室及相关配套功能空间。工程内容包括装饰工程、安装工程、拆除及新建工程等)

招标人及中标人双方应在 30 内按照该预选库招标文件及子项目招标内容签订本项目承发包合同, 合同格式参见本预选库合同范本。

招标人(盖章):

法定代表人或其委托代理人

(签字或盖章):

日期: (2020-04-01)





## 施工合同

正本

合同编号：2019S298SG0403

# 政协委员之家室内装饰工程 施工合同

发包人（全称）：深圳市南山区建筑工务署

承包人（全称）：深圳市信宇建筑工程有限公司

## 第一部分 协议书

发包人（全称）：深圳市南山区建筑工务署

承包人（全称）：深圳市信宇建筑工程有限公司

根据《中华人民共和国合同法》、《中华人民共和国建筑法》、《深圳经济特区建设工程施工招标投标条例》及其他有关法律、法规，遵循平等、自愿、公平和诚实信用的原则，发、承包人就本工程施工事项协商一致，订立本合同，达成协议如下：

### 一、工程概况

工程名称：政协委员之家室内装饰工程一施工

工程地点：深圳市南山区西丽留仙大道北侧、同发路东侧

工程规模及特征：具体以施工图纸为准。

资金来源：政府投资 100%

### 二、工程承包范围

装饰面积约 567 平方米，主要功能包括大型活动室、会议室、开放茶水区、多功能室及相关配套功能空间。工程内容包括装饰工程、安装工程、拆除及新建工程等（具体详见施工图纸及工程量清单）。承包人不能拒绝执行为完成全部工程而需执行的可能遗漏的工作。

1. 房建工程：（在□内打√，并填写相应的工程量）

土石方工程	<input type="checkbox"/>	金属门窗工程	<input type="checkbox"/>
基坑支护工程	<input type="checkbox"/>	智能建筑工程	<input type="checkbox"/>
地基与基础工程	<input type="checkbox"/> 桩基类别： <input type="checkbox"/> 桩径：数量：	通风空调工程	<input type="checkbox"/> 空调面积：平方米 <input type="checkbox"/> 设计冷负荷：冷吨
主体结构工程	<input type="checkbox"/> 混凝土 <input type="checkbox"/> 砌体 <input type="checkbox"/> 钢结构 <input type="checkbox"/> 网架 <input type="checkbox"/> 索膜结构	室外环境工程	<input type="checkbox"/>
装饰、装修工程	<input type="checkbox"/> 二次装修 <input type="checkbox"/> 幕墙：平方米	电梯工程	<input type="checkbox"/> 电梯部 <input type="checkbox"/> 自动扶梯部
屋面及防水工程	<input type="checkbox"/>	消防工程	<input type="checkbox"/>
建筑给排水工程	<input type="checkbox"/>	燃气工程	<input type="checkbox"/> 户数：户 <input type="checkbox"/> 庭院管：米
建筑电气工程	<input type="checkbox"/>	其它工程	

2. 其它工程

### 三、合同工期

开工日期：暂定于 2020 年 5 月 20 日开工（具体以工程师签发的开工令为准）

竣工日期：2020 年 10 月 20 日

合同工期总日历天数 150 天。

标准工期 / 天（指按《深圳市建设工程施工工期标准》计算出的本工程工期）。

#### 四、质量标准

本工程质量标准：合格

#### 五、合同价款

币种：人民币；（中标价）

合同价款（大写）：贰佰壹拾玖万柒仟玖佰元整；

（小写）：2197900.00

项目单价：详见承包人的投标报价书

#### 六、组成合同的文件

组成本合同的文件及优先解释顺序与本合同通用条款 4.1 款的规定一致：

1. 协议书；
2. 中标通知书；
3. 专用条款和补充条款；
4. 通用条款；
5. 投标文件；
6. 标准、规范及有关技术文件；
7. 图纸；
8. 工程量清单；
9. 双方有关工程的洽商、变更等书面记录和文件；
10. 发包人和工程师有关通知及工程会议纪要；
11. 工程进行过程中的有关信件、数据电文（电报、电传、传真、电子数据交换和电子邮件）。

#### 七、词语含义

本协议书中有词语含义与本合同“通用条款”中赋予它们的定义相同。

#### 八、承包人承诺

承包人向发包人承诺按照本合同约定进行施工、竣工，在质量缺陷保修期内承担工程质量缺陷保修责任，并履行本合同所约定的全部义务。

#### 九、发包人承诺

发包人向承包人承诺按照本合同约定的期限和方式支付合同价款及其它应当支付的款项，并



履行本合同所约定的全部义务。

## 十、合同生效

发包人和承包人约定本合同自双方签字盖章后成立，甲方执叁份乙方执叁份，均具同等法律效力。

发包人（公章）：

法定代表人

委托代理人



周逸山

承包人（公章）：

法定代表人：

委托代理人：



合同签订日期：2020年4月10日

竣工验收报告

单位（子单位）竣工验收报告

GD-E1-914 ☐☐☐

工程名称： 政协委员之家室内装饰工程

验收日期： 2020 年 10 月 21 日

建设单位（盖章）： 深圳市南山区建筑工务署





## 单位（子单位）竣工验收报告的填写说明

GD-EI-914/1 ☐☐☐

1. 工程竣工验收报告由建设单位负责填写，向备案机关提交。
2. 填写要求内容真实，语言简练，字迹清楚。
3. 工程竣工验收报告一式七份，建设单位、监理单位、勘察单位、设计单位、施工单位监督站、备案机关各持一份。



\* GD - E 1 - 9 1 4 / 1 \*

## 二、工程竣工验收实施情况

GD-E1-914/3 ☐☐☐

### (一)验收组织

建设单位组织勘察、设计、施工、监理等单位和其他有关专家组成验收组,根据工程特点,下设若干个专业组。

#### 1. 验收组

组长	廖虎
副组长	李厚学、李晓章
组员	冯俊、曹静、郑晓峰、刘明水、凌远林

#### 2. 专业组

专业组	组长	组员
建筑工程	廖虎	冯俊、曹静、郑晓峰、刘明水、凌远林
建筑装饰装修	李晓章	冯俊、曹静、郑晓峰、刘明水、凌远林
建筑电气	李厚学	冯俊、曹静、郑晓峰、刘明水、凌远林

### (二)验收程序

1. 建设单位主持验收会议。
2. 建设、勘察、设计、施工、监理单位介绍工程合同履约情况和在工程建设各个环节执行法律、法规和工程建设强制性标准情况。
3. 审阅建设、勘察、设计、施工、监理单位的工程档案资料。
4. 验收组实地查验工程质量。
5. 专业验收组发表意见,验收组形成工程竣工验收意见并签名。



# 一、工程概况

GD-E1-914/2 ☐ ☐ ☐

工程名称	政协委员之家室内装饰工程				
工程地点	深圳市南山区丽雅苑	建筑面积	567m2	工程造价	219.79万元
结构类型		层数	地上：1层		
			地下：层		
施工许可证号	2019-440305-50-01-10767101	监理许可证号			
开工日期	2020年5月26日	验收日期	2020年10月21日		
监督单位	深圳市南山区建设工程质量监督检查站	监督编号	2020035		
建设单位	深圳市南山区建筑工务署				
勘察单位	/				
设计单位	深圳市中航装饰设计工程有限公司				
总包单位	深圳市信宇建筑工程有限公司				
承建单位 (土建)	深圳市信宇建筑工程有限公司				
承建单位 (设备安装)	深圳市信宇建筑工程有限公司				
承建单位 (装修)	深圳市信宇建筑工程有限公司				
监理单位	深圳市大兴工程管理有限公司				
施工图 审查单位	广东广玉源工程技术设计咨询有限公司				



\* GD - E 1 - 9 1 4 / 2 \*

二、工程竣工验收实施情况

GD-E1-914/3

(一) 验收组织

建设单位组织勘察、设计、施工、监理等单位和其他有关专家组成验收组, 根据工程特点, 下设若干个专业组。

1. 验收组

组长	廖虎
副组长	李厚学、李晓章
组员	冯俊、曹静、郑晓峰、刘明水、凌远林

2. 专业组

专业组	组长	组员
建筑工程	廖虎	冯俊、曹静、郑晓峰、刘明水、凌远林
建筑装饰装修	李晓章	冯俊、曹静、郑晓峰、刘明水、凌远林
建筑电气	李厚学	冯俊、曹静、郑晓峰、刘明水、凌远林

(二) 验收程序

1. 建设单位主持验收会议。
2. 建设、勘察、设计、施工、监理单位介绍工程合同履行情况和在工程建设各个环节执行法律、法规和工程建设强制性标准情况。
3. 审阅建设、勘察、设计、施工、监理单位的工程档案资料。
4. 验收组实地查验工程质量。
5. 专业验收组发表意见, 验收组形成工程竣工验收意见并签名。



\* GD - E 1 - 9 1 4 / 3 \*

### 三、工程质量评定

GD-E1-914/4 ☐ ☐ ☐

分部（系统、成套设备）工程	验收意见/备注	质量控制资料核查结果统计	主要使用功能和安全性能资料核查/实体质量抽查结果统计	观感质量验收抽查结果统计
地基与基础	/	共 _____ 项，其中： 经审查符合要求 _____ 项 经核定符合要求 _____ 项	共 _____ 项，其中： 资料核查符合要求 _____ 项 实体抽查符合要求 _____ 项	共 _____ 项，其中： 评价为“好”的 _____ 项 评价为“一般”的 _____ 项
主体结构	/	共 _____ 项，其中： 经审查符合要求 _____ 项 经核定符合要求 _____ 项	共 _____ 项，其中： 资料核查符合要求 _____ 项 实体抽查符合要求 _____ 项	共 _____ 项，其中： 评价为“好”的 _____ 项 评价为“一般”的 _____ 项
建筑装饰装修	符合要求	共 <u>4</u> 项，其中： 经审查符合要求 <u>4</u> 项 经核定符合要求 <u>4</u> 项	共 <u>2</u> 项，其中： 资料核查符合要求 <u>2</u> 项 实体抽查符合要求 <u>2</u> 项	共 <u>3</u> 项，其中： 评价为“好”的 <u>3</u> 项 评价为“一般”的 <u>0</u> 项
屋面	/	共 _____ 项，其中： 经审查符合要求 _____ 项 经核定符合要求 _____ 项	共 _____ 项，其中： 资料核查符合要求 _____ 项 实体抽查符合要求 _____ 项	共 _____ 项，其中： 评价为“好”的 _____ 项 评价为“一般”的 _____ 项
建筑给水、排水及采暖	符合要求	共 <u>6</u> 项，其中： 经审查符合要求 <u>6</u> 项 经核定符合要求 <u>6</u> 项	共 <u>2</u> 项，其中： 资料核查符合要求 <u>2</u> 项 实体抽查符合要求 <u>2</u> 项	共 <u>1</u> 项，其中： 评价为“好”的 <u>1</u> 项 评价为“一般”的 <u>0</u> 项
通风与空调	符合要求	共 <u>7</u> 项，其中： 经审查符合要求 <u>7</u> 项 经核定符合要求 <u>7</u> 项	共 <u>3</u> 项，其中： 资料核查符合要求 <u>3</u> 项 实体抽查符合要求 <u>3</u> 项	共 <u>1</u> 项，其中： 评价为“好”的 <u>1</u> 项 评价为“一般”的 <u>0</u> 项
建筑电气	符合要求	共 <u>6</u> 项，其中： 经审查符合要求 <u>6</u> 项 经核定符合要求 <u>6</u> 项	共 <u>3</u> 项，其中： 资料核查符合要求 <u>3</u> 项 实体抽查符合要求 <u>3</u> 项	共 <u>3</u> 项，其中： 评价为“好”的 <u>3</u> 项 评价为“一般”的 <u>0</u> 项
智能建筑	符合要求	共 <u>5</u> 项，其中： 经审查符合要求 <u>5</u> 项 经核定符合要求 <u>5</u> 项	共 <u>3</u> 项，其中： 资料核查符合要求 <u>3</u> 项 实体抽查符合要求 <u>3</u> 项	共 <u>2</u> 项，其中： 评价为“好”的 <u>2</u> 项 评价为“一般”的 <u>0</u> 项
建筑节能	/	共 _____ 项，其中： 经审查符合要求 _____ 项 经核定符合要求 _____ 项	共 _____ 项，其中： 资料核查符合要求 _____ 项 实体抽查符合要求 _____ 项	共 _____ 项，其中： 评价为“好”的 _____ 项 评价为“一般”的 <u>0</u> 项
电梯	/	共 _____ 项，其中： 经审查符合要求 _____ 项 经核定符合要求 _____ 项	共 _____ 项，其中： 资料核查符合要求 _____ 项 实体抽查符合要求 _____ 项	共 _____ 项，其中： 评价为“好”的 _____ 项 评价为“一般”的 _____ 项
		共 _____ 项，其中： 经审查符合要求 _____ 项 经核定符合要求 _____ 项	共 _____ 项，其中： 资料核查符合要求 _____ 项 实体抽查符合要求 _____ 项	共 _____ 项，其中： 评价为“好”的 _____ 项 评价为“一般”的 _____ 项
		共 _____ 项，其中： 经审查符合要求 _____ 项 经核定符合要求 _____ 项	共 _____ 项，其中： 资料核查符合要求 _____ 项 实体抽查符合要求 _____ 项	共 _____ 项，其中： 评价为“好”的 _____ 项 评价为“一般”的 _____ 项
		共 _____ 项，其中： 经审查符合要求 _____ 项 经核定符合要求 _____ 项	共 _____ 项，其中： 资料核查符合要求 _____ 项 实体抽查符合要求 _____ 项	共 _____ 项，其中： 评价为“好”的 _____ 项 评价为“一般”的 _____ 项



\* GD - E1 - 914 / 4 \*



#### 四、验收人员签名：

GD-EI-914/5 ☐ ☐ ☐

序号	姓名	工作单位	职务	职称	签名
1	李国平	南山区政府办公室		高级工程师	李国平
2	李国平	南山区政府办公室		高级工程师	李国平
3	李国平	南山区政府办公室		高级工程师	李国平
4	李国平	南山区政府办公室		高级工程师	李国平
5					
6					
7					
8	李国平	深圳市建筑设计研究总院有限公司	总工程师		李国平
9	李国平	深圳市建筑设计研究总院有限公司	总工程师		李国平
10	李国平	深圳市建筑设计研究总院有限公司	总工程师		李国平
11	李国平	深圳市建筑设计研究总院有限公司	总工程师		李国平
12	李国平	深圳市建筑设计研究总院有限公司	总工程师		李国平
13	李国平	深圳市建筑设计研究总院有限公司	总工程师		李国平
14					
15					
16					
17					
18					
19					
20					
21					
22					
23					
24					
25					
26					



\* GD-EI-914/5 \*

(五) 工程验收结论及备注

GD-E1-914/6 ☐☐☐

本工程施工符合设计及技术规范要求，外观观感良好，施工技术资料齐全，工程质量符合验收标准，满足使用要求，质量评定等级为合格。

建设单位：	监理单位：	施工单位：	设计单位：	勘察单位：
(公章)	(公章)	(公章)	(公章)	(公章)
单位(项目)负责人：	单位(项目)负责人：	单位(项目)负责人：	单位(项目)负责人：	单位(项目)负责人：
2020年10月21日	2020年10月21日	2020年10月21日	2020年10月21日	年 月 日

\* GD - E1 - 914 / 6 \*

## 四、项目管理团队配置情况（不评审）

### 1.1、施工组织架构设想与项目管理人员配置计划相关说明

#### （1）施工组织机构及说明

项目经理对本项目实施全面管理；项目技术负责人一名，负责现场工程施工、行政管理及设备管理；安全负责人一名，负责安全质量管理；各专业工程师，负责技术、质量等工作，质量主任负责质量工作；五大员由项目部直管，分别由项目部相关业务部门负责。

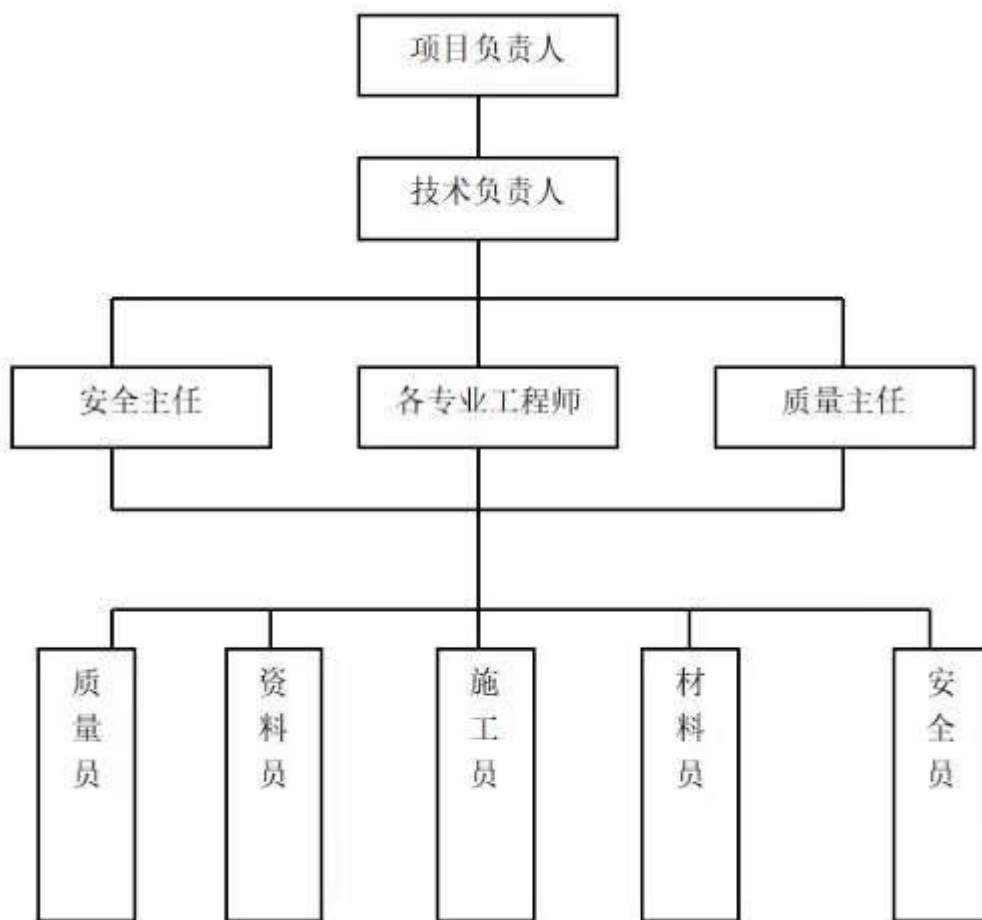

拟组建的项目管理部组织系统框图

#### （2）项目管理人员配置计划

##### 一、项目总指挥

- 1、全面负责建筑工程的治理和运作，确保制度和流程有效执行，工程规划进度、质量、安全和本钱掌握，保证经营目标的实现；
- 2、参加工程初期的讨论、方案选择、技术论证，主持设计过程中构造专业的方案优化；
- 3、负责对施工单位的施工进度、质量安全、消防和监理单位的监理工作实施监控；

- 4、负责组织施工过程的分阶段验收和竣工验收，办理竣工备案手续
- 5、负责开发工程的本钱掌握，依据工程进度和工作量完成状况拨付工程款，参加工程工程的竣工决算工作；
- 6、负责销售规划的编制和执行，参加销售方案的制定与落实，销售队伍的治理及业务指导；
- 7、协作其他部门做好与开发工程相关的工作。

## **二、项目经理**

为工程项目实施的最终负责人，负责使本工程项目的质量、方针、目标、质量体系、程序文件及质量计划在工程实施过程中的贯彻执行，对本项目从合同谈判至竣工验收决算进行全过程管理。

熟悉项目标书及所有合同文件，以便在工程实施过程中履行、审查各部门编制的各项计划，并对人、财、物进行调度。

检查本项目施工质量、安全、进度，及时控制和解决施工过程中的关键问题，并与业主及监理保持经常性接触。

## **三、技术负责人**

1、组织制定有关技术管理制度，组织技术、质检部门编制施工组织总设计和各分部分项工程施工组织设计或施工方案，并组织制定确保质量、安全、进度的技术组织措施，监督有关作业规程的制定和培训教育。

2、掌握生产情况，及时解决施工过程中出现的重大技术、质量、安全问题。

3、组织项目部的图纸会审，规范学习等技术活动，不断提高工程技术人员技术素质。

4、参与工程生产经营、计划统计、合同管理等项目管理活动。

## **四、项目副经理**

1、组织编制项目各阶段目标成本。

2、组织和实施公司各项设计及工程类招标采购，组织和实施公司各项设计及工程类合同签订及管理工作，审核各项非工程类采购和合同签订。

3、领导成本合约部，根据项目总体进度计划，编制项目招标采购计划和项目合约规划，并组织实施。

4、组织工程阶段进度款结算和竣工结算。

5、根据工程进度，对工程费用进行实时比较，动态控制工程费用。

6、负责编制工料测量工作进度计划，组织实施计算施工图以及变更工程量。

7、负责组织与业主和分包的工程结算。

8、.组织编制项目成本预测及控制计划书;协助财务部进行预算管理和成本管理。

9、负责项目成本的后评估工作。

## **五、电气工程师**

1、对项目现场专业工程的质量、进度、安全及文明施工管理负责；

2、负责审查机电工程变更，监督变更工程的实施；

3、负责协调设计、监理、承包商处理项目专业问题工作的落实；

4、配合其他部门进行工程造价、材料设备采购招标等成本管理工作。

## **六、安全主任**

1、在组织管理本单位生产过程中，认真执行劳动保护法和安全操作规程，严禁各类违章违纪行为，减少安全事故的发生；

2、建立和完善本单位各岗位安全操作规程，并监督实施，定期组织召开安全例会、检查、分析安全工作，研究解决存在的问题，布置落实各项安全措施；

3、负责检查本单位生产设备、工具和安全卫生设施，整顿工作场所，排除事故隐患；

4、组织劳动纪律、安全知识和操作技术教育，对本单位的安全教育情况进行监督、检查。

5、发生安全事故时，要立即组织抢救，保护现场，及时上报，并按公司要求组织或参加调查，积极采取改进措施，防止同类事故再次发生；

6、有权拒绝或暂缓执行上级违犯劳动保护法规和安全技术规程的生产指令。

## **七、质量主任**

1、负责在建工程质量管理，在建工程质量抽查和巡查。

2、负责对个项目体质量员的工作指导、检查和考评。

3、负责督促各项目体制定质量计划管理办法、工程质量检验管理办法、不合格品控制管理规定、纠正措施管理办法、预防措施管理办法。

4、负责质量事故的调查处理。

5、负责督促项目体对创优工程质量标准的控制，指导和创优申报质量收集、整理。

6、负责各个工程关键节点的自检。

7、参加质监站的验收。

8、负责对各劳务分包施工质量的评定。

9、每周上报部门经理各个工地质量检查情况。

10、负责检查监督工程施工过程的质量资料。

11、严格执行质量管理制度，对项目质量岗位人员的工作督促、检查、指导。

12、负责国家质量标准，规范、规程、质量文件收集和更新。

13、完成部门经理安排的工作。

## **八、园林工程师**



1. 全面监管有关园林绿化工程方面的工程管理工作，并根据施工过程中的具体情况，及时进行各方面的专业协调工作并及时予以反馈；
2. 处理工程进行过程所发生的相关专业方面的变更事宜，协调设计和施工及监理方面的关系，有效控制其对项目进度的影响；
3. 配合工程监理单位，对相关专业的施工质量、施工进度进行监控，跟进项目的节点进度；
4. 参与相关专业各分部分项工程的质量验收评定工作；
5. 负责园林的施工与设计、监理的协调，审核土建、装饰施工工程量，协助审核工程款；
6. 协调项目总包、分包与监理的关系，协调在项目进程中土建同其它专业工程师的关系；
7. 审核相关专业有关甲供材料和设备的报价、数量及质量，并负责对其的清点、验收及保管工作；
8. 监控工程实施阶段，有关施工、设计、监理及配套等单位的合同执行情况，并及时反馈；
9. 做好整个项目运作过程中相关专业各类文件资料的收集工作，并交由有关档案保管人员统一管理。
10. 参加每周的现场工程例会，提出相关专业存在的问题并落实解决方案；11. 完成部门经理交办其他工作。

## **九、测量员**

### **1. 制定和实施测量计划**

根据施工图纸和设计要求，制定具体的测量计划和方案，并按计划与其他相关职能部门沟通配合，保证测量工作的质量和效率。

### **2. 测量和记录实测数据**

根据实际情况采用不同的测量工具和设备，对建筑、装修等施工过程中的实际尺寸、形状、数量等进行精确测量，并记录测量结果，方便后续的数据分析和处理。

### **3. 分析和判定实际情况**

根据测量结果和施工图纸进行比对分析，判断是否符合设计要求，发现问题及时报告，并参与解决问题的过程。

### **4. 维护测量设备和工具**

负责对测量设备和工具的维护和保养，确保测量设备和工具的准确性和正常使用，提高测量工作的效率和精度。

## **十、造价负责人**

1、负责编制总概算和单项工程综合概算，施工图预算，做到编制及时，内容齐全，数据准确。

2、参加图纸会审和设计交底。

3、负责审核施工单位编报的工程预结算和材料计划。

4、协调编制工程招标标底，为评标工作提供可靠依据。

5、协调编制招标文件，组织公司有关部门会签。

### **十一、深化设计人员**

1、配合主案做好深入制定工作,完成施工图绘制;2、参加项目施工现场的配合与交涉;

3、负责项目的施工现场变更及完工图制作;

4、必要时需跟踪施工现场进行图纸整改,解决施工难点;

5、协助配合在各项材料以及项目进度上跟进;

6、学习能力强,工作态度积极上进。

### **十二、资料员**

1、协助项目经理做好项目前期的资料准备和报批工作。

2、协助项目经理做好项目部办公室的接待和文秘工作

3、在施工中对各种会议进行记录、整理、会签、复印、分发等。

4、在施工过程中对各种质量保证资料进行收集、检查、汇总。

5、在施工中对各种联系单、试件进行上报、送检、结果回索、分类保管等。

6、登记、保管好项目部的各种书籍、资料表格、办公用品。

7、收集、传阅、保存好公司及相关部门的会议和其它文件。

8、督促各专业技术员做好工程资料与工程进度的同步。

9、及时做好资料的审查备案工作

10、协助技术负责人进行工程资料的收集、整理、立卷、归档、保管工作。

### **十三、材料员**

1、根据工程进度计划，编制材料和周转材料的需要计划，并及时做好统筹安排，确保所需物质品种齐，规格全，质量好和数量足。

2、了解市场动态，项目自行采购的材料，力求降低材料成本。对自行采购的材料要按有关规定做好入库和到场验收工作。

3、做好物资委托加工、提货、运输、周转、入库、发放等各个环节的管理工作，实行按需求计划领料，限额发放。

4、根据工程预决算，及时向建设单位办理预算外差价及需用钢材，水泥指标差的结算签证手续。

5、严格限额领料制度，认真记好主要材料用台帐，结构件耗用台帐，周转材料租用台帐，并做好现场材料的堆放，整理工作。督促生产班组合理使用材料，防止浪费。

6、及时整理回收及利用剩余物资，并做好回收记录。

7、按时上报材料报表，做到日清月结，帐物相符，帐帐相符。

#### **十四、市政工程师**

1. 负责施工图纸会审、深化及交底。

2. 负责设计、业主、施工监理及各分包单位的协调管理工作。4. 负责技术、质量、资料等条线管理。

3. 负责工程阶段验收及竣工验收等。

#### **十五、给排水工程师**

1、掌握设计文件、合同文件、熟悉技术标准、规范、规程。

2、审核给排水设计图，审核总体布局，结构类型与现场实际是否相符。

3、核对工程量，对设计图进行全面复核，汇总工程数量与设计提供的数量进行对比，作为项目管理的基础数据。

4、负责给排水施工组织设计的编制，重、难点施工方案的制定，确定施工平面布置。

5、确定给排水各分部工程开挖、安管、回填、检查井等施工方法。

6、编制给排水施工作业指导书，制定各项施工措施。

7、编制给排水施工技术交底，填写施工日志，负责所属给排水的资料的编制工作。

8、负责给排水现场施工技术实施、指导，定期检查与监督。

#### **十六、测量工程师**

1、认真贯彻学习合同文件，技术规范、规程及上级颁发的施工技术管理制度。

2、核对设计图纸及数据，绘制项目的有关样图及施工辅助图，填写项目测量原始资料，为工程施工提供准确的测量资料。

3、编制有关测量、监测工作的总方案和各个分部施工的. 专项方案，安排好每天测量组的工作内容和计划，有计划的安排测量小组成员进行学习和培训。

4、做好施工控制测量工作，制定测量线路，加密导线点及水准点，并熟悉控制标志的位置，保护好测量标志。

5、做好施工监测工作，熟悉监测点位置、监测频率、确定监测警戒值，认真填写监测报告和监测图，为施工提供数据支持。

6、做好施工放样工作，放样前认真查阅图纸，准确计算，精心放样，确保测量结果准确无误。

7、分类整理各种施工放样资料并存档，按时递交报监资料，跟踪资料申报情况并随时向领导汇报情况。

8、和测量专监、驻地监理工程师及业主测量队保持联系，随时沟通信息，确保测量工作符合业主及监理的各项指标要求。

9、严格要求测量小组其他成员，经常组织业务学习和考核，不断提高自身专业素质和文化修养。

10、编制《测量仪器使用制度》，并严格要求测量小组成员能遵守执行，定期对仪器进行自检，认真填写仪器使用和维修台帐。

11、完成领导交办的其他工作事项。

## **十七、安全工程师**

1、施工安全规划:负责制定项目施工阶段安全规划，包括安全生产组织管理、安全技术措施、应急预案等，确保施工过程中安全有序进行。

2、安全检查:负责对施工现场进行安全检查，发现安全隐患并及时进行整改，确保施工现场的安全形势得到有效控制。

3、安全管理:负责对施工现场施工人员进行安全培训，提高其安全意识和应对突发事件的能力，同时要建立健全施工安全管理制度并组织实施，确保施工现场安全。

4、安全责任:负责安全事故和异常事件的调查和处理，督促相关责任人及时整改，并将事故情况上报相关主管部门和领导，确保安全事故的及时处理。

5、安全技术:负责提供施工现场安全技术支持，包括安全防护设施的设计、施工方案的制定、安全技术措施的选择和实施等，确保施工过程中安全措施得到落实。

6、安全数据分析:负责对安全生产数据进行分析，制定安全管理措施和方案，提出对施工现场安全管理的改进意见，有针对性地提高施工现场安全水平。

7、合规要求:负责向主管部门、客户等说明并配合完成安全相关执法检查、验收等程序，确保项目和公司在各项安全法规和标准要求下合规运营。

## **十八、安全员**

1、在项目经理的领导下，全面负责工地的安全工作，建立健全安全生产组织机构。

2、学习安全管理有关规定，领会安全管理的精神，制定出具体的安全措施。

3、实行安全生产责任制，根据实际情况设立相应的安全检查人员，并定期对施工生产中的安全设施进行监督检查，保证工程的顺利进行。

4、组织施工人员进行安全教育，并做好工程安全交底工作，填报相应的资料。

5、定期组织施工技术人员进行安全学习，并做好学习记录。

6、负责工地的安全保卫工作，完成领导交给的临时任务。

7、认真贯彻执行国家及上级有关安全生产方针、政策、法规。坚决按技术规范施工，以搞好安全生产管理工作为首要职责。

8、认真细致地做好施工组织计划，在组织计划中必须认真考虑施工安全防范工作，用制度、规章来明确安全责任，促使工程按计划有组织进行。

9、在施工中要注意检查、督促和技术交底，不搞盲目和无准备地施工。发现隐患要及时纠正。

10、重视工人的安全生产教育，定期或不定期的进行安全学习。

11、认真接受上级有关部门的检查和指导，以及提出的整改意见。做到事事注意安全，时时抓安全。发现问题要及时汇报，及时处理。

## **十九、质量员**

1、认真学习，掌握工程施工规范，验收规范和工程质量检验，评定标准，组织落实国家建筑装饰行业各质量监控文件，使项目质量体系正常运行。

2、参加图纸会审，参与编制项目质量计划，配合工长实施部分项目工程质量保证技术措施。

3、参加对进场重要原材料、成品、半成品的质量验收。

4、遵循公司质量方针和项目质量目标，根据施工及验收规范、质量检验评定标准和施工图要求，对工序实施跟踪调查，督促作业班组做好质量自检、互检、交接检。

5、负责组织有关人员对已完成的分部分项工程质量进行自检，自评质量等级，确保工程质量在施工过程中处于受控状态。

6、参加工程竣工质量验收，做好竣工验收记录。

7、负责收集整理质量评定记录，做好质量评定资料的整理归档工作。

## **二十、施工员**

1、在项目经理领导下,对施工现场负责指挥管理工作。

2、指挥检查工地按计划进度进行施工,帮助工地解决施工中出现的問題。

3、主持工地班长交班会，总结当日工作,布置次日工作。

4、掌握工地在施工中正确执行操作规程,技术标准质量标准,检查安全措施,搞好工地文明施工。

5、组织工地技术员、安质员、工班长,对分项工程进行质量评定，填写分项工程质量检验评定表。

6、参加项目经理主持的分部工程质量评定。

7、参加公司领导主持的单位工程质量评定。

8、在项目经理主持下会同技术、劳资、材料下达班组,月旬计划并对情况进行考核。



- 9、对施工现场的安全、质量、进度负责。
- 10、有权制止现场违章作业。
- 11、有权对不合格产品,提出返工处理要求。

## **二十一、劳资专管员**

- 1、负责本项目部的人员编制工作和岗位定位。
- 2、负责本项目部的人员管理、劳动管理。
- 3、负责上岗台 同的监督执行, 并负责解释和协调纠纷。
- 4、负责项目工 资的统计发放管理, 以及效益工资合理准确的发放。
- 5、负责收集项目部全员考勤并建立相应台帐。
- 6、负责本项目部之急需培训、教育工作。
- 7、负责项目部所有成员的劳动纪律管理, 办理请销假手续及相关工作。

## 1.2、拟投入项目人员情况表

拟投入项目人员情况表

序号	职务	姓名	职称	上岗资格证明			
				证书名称	级别	证号	专业
1	项目经理	曹静	工程师	注册建造师证	一级	粤 1442017201847390	建筑工程
2	技术负责人	郑晓杰	工程师	职称证	中级	2016003006144	岩土工程
3	安全负责人	刘明水	工程师	职称证、 安全生产 考核合格 C3 证	中级	粤建安 C3(2017) 0005872	安全
4	质量负责人	郑辉潮	工程师	职称证、 质量员证	中级	1906053005467、 0441710694417016467	质量
5	造价负责人	王晓宇	工程师	注册造价工程师证	一级	建 [造]11214400007663	土木建筑
6	市政工程师	陈少东	工程师	职称证	中级	1906053005073	市政
7	园林工程师	张鹏	工程师	职称证	中级	粤中职称字第 0900102545862 号	园林工程
8	建筑工程师	林开周	工程师	职称证	中级	粤中职称字第 0800102480182 号	建筑施工
9	给排水工程师	林和如	工程师	职称证	中级	1906053005062	给排水工程
10	电气工程师	陈少华	工程师	职称证	中级	2016003006177	电气施工
11	施工员	黄宏民	/	岗位证	/	0441710194417024960	土建
12	安全员	黄勇	/	安全生产 考核合格 C3 证	/	粤建安 C3(2018)0024937	安全
13	质检员	郑晓锋	/	岗位证	/	0441710994417005761	质量
14	质检员	李中楷	/	岗位证	/	0441810694418016465	质量
15	材料员	蓝云妹	/	岗位证	/	0441811194418011110	材料
16	施工员	张小菊	/	岗位证	/	0442210400012000052	市政工程
17	资料员	林名铨	/	岗位证	/	0442311400012000237	资料
18	劳资专管员	何雪静	/	岗位证	/	0442311300012000184	劳务

注：按《资信标要求一览表》内容提供相应证明材料。

**1、项目经理（曹静）**  
**项目经理（建造师）简历表**

姓 名	曹 静	性 别	女	年 龄	38 岁
职 务	项目经理	职 称	工程师	学 历	本科
证件类型	身份证	证件号码	620502198507257748	手机号码	13316457025
参加工作时间	2014.2		从事项目经理（建造师）年限		6 年
项目经理（建造师） 资格证书编号		粤 1442017201847390			
在建和已完工程项目情况					
建设单位	项目名称	建设规模	开、竣工日期	在建或已完	工程质量
深圳市南山区建筑工务署	政协委员之家室内装饰工程—施工	工程造价：219.79 万元； 工作内容：装饰工程、安装工程、拆除及新建工程等。	2020.05.20 ~ 2020.10.21	已完	合格

# 建造师证书



使用有效期: 2024年11月14日  
- 2025年05月13日

## 中华人民共和国一级建造师注册证书

姓 名: 曹静

性 别: 女

出生日期: 1985年07月25日

注册编号: 粤1442017201847390

聘用企业: 深圳市信宇建筑工程有限公司

注册专业: 建筑工程(有效期: 2024-10-29至2027-10-28)



请登录中国建造师网  
微信公众号扫一扫查询



个人签名:

曹静

签名日期: 2024.11.14

中华人民共和国  
住房和城乡建设部  
一级建造师行政许可  
签发日期: 2024年11月04日



# 建筑施工企业项目负责人 安全生产考核合格证书

编号:粤建安B(2016) 0008269

姓 名: 曹静

性 别: 女

出 生 年 月: 1985年07月25日

企 业 名 称: 深圳市信宇建筑工程有限公司

职 务: 项目负责人(项目经理)

初次领证日期: 2016年08月18日

有 效 期: 2016年08月18日 至 2025年08月17日



发证机关: 广东省住房和城乡建设厅

发证日期: 2023年03月03日



中华人民共和国住房和城乡建设部 监制



## 职称证证明

受湖北省职称改革工作领导小组办公室委托, 本证书由仙桃市人社局批准颁发。它表明持证人通过相关专业中级评审委员会评审, 具备相应的专业技术职务任职资格水平。

The Certificate, Entrusted by Hubei Professional Titles Reform Group Office, this certificate is issued by Xian Tao Resource and Social Security Bureau. Indicates that the bearer has passed the evaluation of Inter Mediate Professional Title Evaluation Committee and is qualified for the corresponding professional or technical position.



签发单位:

编号: M3 00004139



姓名: 曹静

Full Name

身份证号: 620502198507257748

ID No.

管理号: M5172014302587

Administration No.

发证日期: 2014 年 1 月 17 日

Issue Date

专业名称: 工程管理

Professional Field

资格名称: 工程师

Qualificational Title

批准时间: 2013 年 12 月 26 日

Approval Date

批准单位: 仙桃市职改办公室

Approved by

批准文号: 仙职改办[2014]24 号

Approval No.

评审组织: 仙桃市工程技术中级

评审组织: 职务评审委员会

Evaluation Organization

## 毕业证证明

普通高等学校		
<b>毕 业 证 书</b>		
学生 <b>曹静</b> 性别 <b>女</b> ，一九八五年七月二十五日生，于二〇〇五年九月至二〇〇八年六月在本校 <b>工程监理</b> 专业 <b>三</b> 年制 <b>专</b> 科学习，修完教学计划规定的全部课程，成绩合格，准予毕业。		
校 名： <b>兰州资源环境职业技术学院</b>	校（院）长： <b>时宁国</b>	
证书编号： <b>139331200806200516</b>	二〇〇八年 六 月二十六日	
<small>中华人民共和国教育部学历证书查询网址：<a href="http://www.chsi.com.cn">http://www.chsi.com.cn</a></small>		

## 身份证证明





社保证明

深圳市社会保险历年参保缴费明细表（个人）

姓名：曹静

社保电脑号：628374739

身份证号码：620502198507257748

页码：1

参保单位名称：深圳市信宇建筑工程有限公司

单位编号：1010195

计算单位：元

缴费年	月	单位编号	养老保险			医疗保险				生育			工伤保险		失业保险		
			基数	单位交	个人交	险种	基数	单位交	个人交	险种	基数	单位交	基数	单位交	基数	单位交	个人交
2019	02	1010195	2200.0	308.0	176.0	1	5009	260.47	100.18	1	2200	9.9	2200	12.01	2200	12.32	6.6
2019	03	1010195	2200.0	308.0	176.0	1	5009	260.47	100.18	1	2200	9.9	2200	12.01	2200	12.32	6.6
2019	04	1010195	2200.0	308.0	176.0	1	5009	260.47	100.18	1	2200	9.9	2200	12.01	2200	12.32	6.6
2019	05	1010195	2200.0	308.0	176.0	1	5009	260.47	100.18	1	2200	9.9	2200	8.58	2200	12.32	6.6
2019	06	1010195	2200.0	308.0	176.0	1	5009	260.47	100.18	1	2200	9.9	2200	8.58	2200	12.32	6.6
2019	07	1010195	2200.0	308.0	176.0	1	5585	290.42	111.7	1	2200	9.9	2200	8.58	2200	12.32	6.6
2019	08	1010195	2200.0	308.0	176.0	1	5585	290.42	111.7	1	2200	9.9	2200	8.58	2200	12.32	6.6
2019	09	1010195	2200.0	308.0	176.0	1	5585	290.42	111.7	1	2200	9.9	2200	8.58	2200	12.32	6.6
2019	10	1010195	2200.0	308.0	176.0	1	5585	290.42	111.7	1	2200	9.9	2200	8.58	2200	12.32	6.6
2019	11	1010195	2200.0	308.0	176.0	1	5585	290.42	111.7	1	2200	9.9	2200	8.58	2200	12.32	6.6
2019	12	1010195	2200.0	308.0	176.0	1	5585	290.42	111.7	1	2200	9.9	2200	8.58	2200	12.32	6.6
2020	01	1010195	2200.0	308.0	176.0	1	5585	290.42	111.7	1	2200	9.9	2200	8.58	2200	12.32	6.6
2020	02	1010195	2200.0	0.0	176.0	1	5585	167.55	111.7	1	2200	9.9	2200	0.0	2200	0.0	6.6
2020	03	1010195	2200.0	0.0	176.0	1	5585	167.55	111.7	1	2200	9.9	2200	0.0	2200	0.0	6.6
2020	04	1010195	2200.0	0.0	176.0	1	5585	167.55	111.7	1	2200	9.9	2200	0.0	2200	0.0	6.6
2020	05	1010195	2200.0	0.0	176.0	1	5585	167.55	111.7	1	2200	9.9	2200	0.0	2200	0.0	6.6
2020	06	1010195	2200.0	0.0	176.0	1	5585	167.55	111.7	1	2200	9.9	2200	0.0	2200	0.0	6.6
2020	07	1010195	2200.0	0.0	176.0	1	6388	332.18	127.76	1	2200	9.9	2200	0.0	2200	0.0	6.6
2020	08	1010195	2200.0	0.0	176.0	1	6388	332.18	127.76	1	2200	9.9	2200	0.0	2200	0.0	6.6
2020	09	1010195	2200.0	0.0	176.0	1	6388	332.18	127.76	1	2200	9.9	2200	0.0	2200	0.0	6.6
2020	10	1010195	2200.0	0.0	176.0	1	6388	332.18	127.76	1	2200	9.9	2200	0.0	2200	0.0	6.6
2020	11	1010195	2200.0	0.0	176.0	1	6388	332.18	127.76	1	2200	9.9	2200	0.0	2200	0.0	6.6
2020	12	1010195	2200.0	0.0	176.0	1	6388	332.18	127.76	1	2200	9.9	2200	0.0	2200	0.0	6.6
2021	01	1010195	2200.0	330.0	176.0	1	6388	332.18	127.76	1	2200	9.9	2200	4.29	2200	12.32	6.6
2021	02	1010195	2200.0	330.0	176.0	1	6388	332.18	127.76	1	2200	9.9	2200	4.29	2200	15.4	6.6
2021	03	1010195	2200.0	330.0	176.0	1	6388	332.18	127.76	1	2200	9.9	2200	4.29	2200	15.4	6.6
2021	04	1010195	2200.0	330.0	176.0	1	6388	332.18	127.76	1	2200	9.9	2200	4.29	2200	15.4	6.6
2021	05	1010195	2200.0	330.0	176.0	1	6388	332.18	127.76	1	2200	9.9	2200	4.29	2200	15.4	6.6
2021	06	1010195	2200.0	330.0	176.0	1	6388	332.18	127.76	1	2200	9.9	2200	4.29	2200	15.4	6.6
2021	07	1010195	2200.0	330.0	176.0	1	6972	362.54	139.44	1	2200	9.9	2200	4.29	2200	15.4	6.6
2021	08	1010195	2200.0	330.0	176.0	1	6972	362.54	139.44	1	2200	9.9	2200	4.29	2200	15.4	6.6
2021	09	1010195	2200.0	330.0	176.0	1	6972	362.54	139.44	1	2200	9.9	2200	4.29	2200	15.4	6.6
2021	10	1010195	2200.0	330.0	176.0	1	6972	362.54	139.44	1	2200	9.9	2200	4.29	2200	15.4	6.6
2021	11	1010195	2200.0	330.0	176.0	1	6972	362.54	139.44	1	2200	9.9	2200	4.29	2200	15.4	6.6
2021	12	1010195	2200.0	330.0	176.0	1	6972	362.54	139.44	1	2200	9.9	2200	4.29	2200	15.4	6.6
2022	01	1010195	2360.0	354.0	188.8	1	6972	432.26	139.44	1	2360	10.62	2360	4.6	2360	16.52	7.08
2022	02	1010195	2360.0	354.0	188.8	1	6972	432.26	139.44	1	2360	10.62	2360	4.6	2360	16.52	7.08
2022	03	1010195	2360.0	354.0	188.8	1	6972	432.26	139.44	1	2360	10.62	2360	4.6	2360	16.52	7.08
2022	04	1010195	2360.0	354.0	188.8	1	6972	418.32	139.44	1	2360	10.62	2360	4.6	2360	16.52	7.08
2022	05	1010195	2360.0	354.0	188.8	1	6972	418.32	139.44	1	2360	10.62	2360	7.36	2360	16.52	7.08
2022	06	1010195	2360.0	354.0	188.8	1	6972	418.32	139.44	1	2360	10.62	2360	7.36	2360	16.52	7.08
2022	07	1010195	2360.0	354.0	188.8	1	7778	466.68	155.56	1	2360	10.62	2360	7.36	2360	16.52	7.08
2022	08	1010195	2360.0	354.0	188.8	1	7778	466.68	155.56	1	2360	10.62	2360	7.36	2360	16.52	7.08
2022	09	1010195	2360.0	354.0	188.8	1	7778	466.68	155.56	1	2360	10.62	2360	7.36	2360	16.52	7.08
2022	10	1010195	2360.0	354.0	188.8	1	7778	482.24	155.56	1	2360	10.62	2360	7.36	2360	16.52	7.08
2022	11	1010195	2360.0	354.0	188.8	1	7778	482.24	155.56	1	2360	10.62	2360	7.36	2360	16.52	7.08
2022	12	1010195	2360.0	354.0	188.8	1	7778	482.24	155.56	1	2360	10.62	2360	7.36	2360	16.52	7.08



# 深圳市社会保险历年参保缴费明细表（个人）

姓名：曹静

社保电脑号：628374739

身份证号码：620502198507257748

页码：2

参保单位名称：深圳市信宇建筑工程有限公司

单位编号：1010195

计算单位：元

缴费年	月	单位编号	养老保险			医疗保险				生育			工伤保险		失业保险		
			基数	单位交	个人交	险种	基数	单位交	个人交	险种	基数	单位交	基数	单位交	基数	单位交	个人交
2023	01	1010195	2360.0	354.0	188.8	1	7778	482.24	155.56	1	2360	11.8	2360	7.36	2360	16.52	7.08
2023	02	1010195	2360.0	354.0	188.8	1	7778	482.24	155.56	1	2360	11.8	2360	7.36	2360	16.52	7.08
2023	03	1010195	2360.0	354.0	188.8	1	7778	482.24	155.56	1	2360	11.8	2360	7.36	2360	16.52	7.08
2023	04	1010195	2360.0	354.0	188.8	1	7778	482.24	155.56	1	2360	11.8	2360	7.36	2360	16.52	7.08
2023	05	1010195	2360.0	354.0	188.8	1	7778	482.24	155.56	1	2360	11.8	2360	3.3	2360	16.52	7.08
2023	06	1010195	2360.0	354.0	188.8	1	7778	482.24	155.56	1	2360	11.8	2360	3.3	2360	16.52	7.08
2023	07	1010195	2360.0	354.0	188.8	1	7778	482.24	155.56	1	2360	11.8	2360	3.3	2360	16.52	7.08
2023	08	1010195	2360.0	354.0	188.8	1	7778	482.24	155.56	1	2360	11.8	2360	3.3	2360	16.52	7.08
2023	09	1010195	2360.0	354.0	188.8	1	7778	482.24	155.56	1	2360	11.8	2360	3.3	2360	16.52	7.08
2023	10	1010195	2360.0	354.0	188.8	1	6123	367.38	122.46	1	6123	30.62	2360	3.3	2360	16.52	7.08
2023	11	1010195	2360.0	354.0	188.8	1	6123	367.38	122.46	1	6123	30.62	2360	3.3	2360	16.52	7.08
2023	12	1010195	2360.0	354.0	188.8	1	6123	367.38	122.46	1	6123	30.62	2360	3.3	2360	16.52	7.08
2024	01	1010195	3523.0	528.45	281.84	1	6475	323.75	129.5	1	6475	32.38	2360	3.3	2360	18.88	4.72
2024	02	1010195	3523.0	528.45	281.84	1	6475	323.75	129.5	1	6475	32.38	2360	3.3	2360	18.88	4.72
2024	03	1010195	3523.0	528.45	281.84	1	6475	323.75	129.5	1	6475	32.38	2360	6.61	2360	18.88	4.72
2024	04	1010195	3523.0	563.68	281.84	1	6475	323.75	129.5	1	6475	32.38	2360	6.61	2360	18.88	4.72
2024	05	1010195	3523.0	563.68	281.84	1	6475	323.75	129.5	1	6475	32.38	2360	6.61	2360	18.88	4.72
2024	06	1010195	3523.0	563.68	281.84	1	6475	323.75	129.5	1	6475	32.38	2360	6.61	2360	18.88	4.72
2024	07	1010195	4492.0	718.72	359.36	1	6475	323.75	129.5	1	6475	32.38	2360	9.44	2360	18.88	4.72
2024	08	1010195	4492.0	718.72	359.36	1	6475	323.75	129.5	1	6475	32.38	2360	9.44	2360	18.88	4.72
2024	09	1010195	4492.0	718.72	359.36	1	6475	323.75	129.5	1	6475	32.38	2360	9.44	2360	18.88	4.72
2024	10	1010195	4492.0	718.72	359.36	1	6475	323.75	129.5	1	6475	32.38	2360	9.44	2360	18.88	4.72
2024	11	1010195	4492.0	718.72	359.36	1	6475	323.75	129.5	1	6475	32.38	2360	9.44	2360	18.88	4.72
2024	12	1010195	4492.0	718.72	359.36	1	6475	323.75	129.5	1	6475	32.38	2360	9.44	2360	18.88	4.72
2025	01	1010195	4492.0	763.64	359.36	1	6733	336.65	134.66	1	6733	33.67	2360	9.44	2360	18.88	4.72
2025	02	1010195	4492.0	763.64	359.36	1	6733	336.65	134.66	1	6733	33.67	2360	9.44	2360	18.88	4.72
2025	03	1010195	4492.0	763.64	359.36	1	6733	336.65	134.66	1	6733	33.67	2520	20.08	2520	20.08	5.04
合计			26031.63	15616.48			26070.19	9706.46			1161.57		416.49		1070.57		472.04

备注：

1. 本证明可作为参保人在本单位参加社会保险的证明。向相关部门提供，查验部门可通过登录  
网址：<https://sipub.sz.gov.cn/vp/>，输入下列验证码（ 3391e721d97ae3ar ）核查，验证码有效期三个月。
2. 生育保险中的险种“1”为生育保险，“2”为生育医疗。
3. 医疗险种中的险种“1”为基本医疗保险一档，“2”为基本医疗保险二档，“4”为基本医疗保险三档，“5”为少儿/大学生医保（医疗保险二档），“6”为统筹医疗保险。
4. 上述“缴费明细”表中带“\*”标识为补缴，空行为断缴。
5. 居民养老保险、少儿/学生医疗保险缴费情况不在本清单中展示。
6. 如2020年2月至6月的单位缴费部分金额为“0”或者缴费金额减半的，属于按规定减免后实收金额。
7. 单位编号对应的单位名称：

单位编号  
1010195

单位名称  
深圳市信宇建筑工程有限公司



## 2、技术负责人（郑晓杰）

技术负责人简历表

姓 名	郑晓杰	性 别	男	年 龄	34 岁
职 务	技术负责人	职 称	工程师	学 历	本科
证件类型	身份证	证件号码	440582199011016716		
手机号码	13418918221		证件号（职称证书编号）	2016003006144	
参加工作时间	2017.01		从事技术负责人年限	6 年	
在建和已完工程项目情况					
建设单位	项目名称	建设规模	开、竣工日期	在建或已完	工程质量
中国南山开发（集团）股份有限公司//深圳市南山区建筑工程工务署	天后路（赤湾六路至赤湾二路段）工程施工（担任技术负责人）	工程造价：2327.3920 万元； 工作内容：道路工程、给排水工程、电气工程、交通工程、燃气工程、景观绿化工程等。	2021.03.15 ~ 2023.9.6	已完	获：2021 年度安全文明生产先进单位
深圳市龙华区人民医院	龙华区 2021-2025 年社康机构提升改造一期工程（施工）（担任技术负责人）	工程造价：904.403524 万元； 工作内容：清理原有部分地面、墙面、墙体、门窗等装饰后重新装修；安装强电、弱电、给排水、消防及暖通工程等。	2022.12.07 ~ 2023.05.02	已完	合格
深圳市南山区建筑工程工务署	文竹园社康中心、海昌社康中心装修工程（简易招标）（担任技术负责人）	工程造价：373.131528 万元； 工作内容：拆除工程、室内装饰工程、安装工程、给排水工程、强电工程、弱电工程、通风空调工程等相关配套工程改造工程。	2022.11.11 ~ 2023.6.25	已完	获：华润（深圳）有限公司表扬信



# 广东省职称证书

姓 名：郑晓杰

身份证号：440582199011016716



职称名称：工程师

专 业：岩土工程

级 别：中级

取得方式：职称评审

通过时间：2019年12月19日

评审组织：河源市建筑中级专业技术资格评审委员会

证书编号：2016003006144

发证单位：河源市住房和城乡建设局

发证时间：2020年03月04日



查询网址：<http://www.gdhrss.gov.cn/gdweb/zyjsrc>

岗位证书

建筑施工企业综合类专职安全生产管理人员  
安全生产考核合格证书

编号:粤建安C3(2017)0001537

姓 名: 郑晓杰

性 别: 男

出 生 年 月: 1990年11月01日

企 业 名 称: 深圳市信宇建筑工程有限公司

职 务: 专职安全生产管理人员

初次领证日期: 2017年02月21日

有 效 期: 2022年11月29日 至 2026年02月20日



发证机关: 广东省住房和城乡建设厅

发证日期: 2023年03月03日



中华人民共和国住房和城乡建设部 监制

## 毕业证书

成人高等教育		
<b>毕 业 证 书</b>		
学生 郑晓杰 性别男,一九九〇年十一月一日生,于二〇二〇年 三 月至二〇二三年 一 月在本校 土木工程		
专业 函授 学习,修完专科起点本科教学计划规定的全部课程,成绩 合格,准予毕业。		
校 名:	汕头大学	校(院)长: 郝志峰
批准文号:	[86]教高三字004号	
证书编号:	105605202305000466	二〇二三年 一 月 五 日

查询网址: <http://www.chsi.com.cn>

广东省教育厅监制

## 身份证证明





# 社保证明

## 深圳市社会保险历年参保缴费明细表（个人）

姓名：郑晓杰

社保电脑号：644975725

身份证号码：440582199011016716

页码：1

参保单位名称：深圳市信宇建筑工程有限公司

单位编号：1010195

计算单位：元

缴费年	月	单位编号	养老保险			医疗保险			生育			工伤保险		失业保险			
			基数	单位交	个人交	险种	基数	单位交	个人交	险种	基数	单位交	基数	单位交	基数	单位交	个人交
2016	10	1010195	2030.0	263.9	162.4	2	6753	40.51	13.51	1	2030	10.15	2030	15.83	2030	20.3	10.15
2016	11	1010195	2030.0	263.9	162.4	2	6753	40.51	13.51	1	2030	10.15	2030	15.83	2030	20.3	10.15
2016	12	1010195	2030.0	263.9	162.4	2	6753	40.51	13.51	1	2030	10.15	2030	15.83	2030	20.3	10.15
2017	01	1010195	2030.0	263.9	162.4	2	6753	40.51	13.51	1	2030	10.15	2030	15.83	2030	20.3	10.15
2017	02	1010195	2030.0	263.9	162.4	2	6753	40.51	13.51	1	2030	10.15	2030	15.83	2030	20.3	10.15
2017	03	1010195	2030.0	263.9	162.4	2	6753	40.51	13.51	1	2030	10.15	2030	15.83	2030	20.3	10.15
2017	04	1010195	2030.0	263.9	162.4	2	6753	40.51	13.51	1	2030	10.15	2030	15.83	2030	20.3	10.15
2017	05	1010195	2030.0	263.9	162.4	2	6753	40.51	13.51	1	2030	10.15	2030	15.83	2030	20.3	10.15
2017	06	1010195	2130.0	276.9	170.4	2	6753	40.51	13.51	1	2130	10.65	2130	16.61	2130	21.3	10.65
2017	07	1010195	2130.0	276.9	170.4	2	7480	44.88	14.96	1	2130	10.65	2130	16.61	2130	21.3	10.65
2017	08	1010195	2130.0	276.9	170.4	2	7480	44.88	14.96	1	2130	10.65	2130	16.61	2130	21.3	10.65
2017	09	1010195	2130.0	276.9	170.4	2	7480	44.88	14.96	1	2130	10.65	2130	16.61	2130	21.3	10.65
2017	10	1010195	2130.0	276.9	170.4	2	7480	44.88	14.96	1	2130	10.65	2130	16.61	2130	21.3	10.65
2017	11	1010195	2130.0	276.9	170.4	2	7480	44.88	14.96	1	2130	10.65	2130	16.61	2130	21.3	10.65
2017	12	1010195	2130.0	276.9	170.4	2	7480	44.88	14.96	1	2130	10.65	2130	16.61	2130	21.3	10.65
2018	01	1010195	2130.0	276.9	170.4	2	7480	44.88	14.96	1	2130	9.59	2130	16.61	2130	21.3	10.65
2018	02	1010195	2130.0	276.9	170.4	2	7480	44.88	14.96	1	2130	9.59	2130	16.61	2130	17.04	10.65
2018	03	1010195	2130.0	276.9	170.4	2	7480	44.88	14.96	1	2130	9.59	2130	16.61	2130	17.04	10.65
2018	04	1010195	2130.0	276.9	170.4	2	7480	44.88	14.96	1	2130	9.59	2130	16.61	2130	17.04	10.65
2018	05	1010195	2130.0	276.9	170.4	2	7480	44.88	14.96	1	2130	9.59	2130	16.61	2130	17.04	10.65
2018	06	1010195	2130.0	276.9	170.4	2	7480	44.88	14.96	1	2130	9.59	2130	16.61	2130	17.04	10.65
2018	07	1010195	2130.0	276.9	170.4	2	8348	50.08	16.7	1	2130	9.59	2130	16.61	2130	17.04	10.65
2018	08	1010195	2200.0	286.0	176.0	2	8348	50.08	16.7	1	2200	9.9	2200	17.16	2200	17.6	11.0
2018	09	1010195	2200.0	286.0	176.0	2	8348	50.08	16.7	1	2200	9.9	2200	17.16	2200	17.6	11.0
2018	10	1010195	2200.0	286.0	176.0	2	8348	50.09	16.7	1	2200	9.9	2200	17.16	2200	17.6	11.0
2018	11	1010195	2200.0	286.0	176.0	2	8348	50.09	16.7	1	2200	9.9	2200	17.16	2200	17.6	11.0
2018	12	1010195	2200.0	286.0	176.0	2	8348	50.09	16.7	1	2200	9.9	2200	17.16	2200	12.32	6.6
2019	01	1010195	2200.0	286.0	176.0	2	8348	50.09	16.7	1	2200	9.9	2200	12.01	2200	12.32	6.6
2019	02	1010195	2200.0	286.0	176.0	2	8348	50.09	16.7	1	2200	9.9	2200	12.01	2200	12.32	6.6
2019	03	1010195	2200.0	286.0	176.0	2	8348	50.09	16.7	1	2200	9.9	2200	12.01	2200	12.32	6.6
2019	04	1010195	2200.0	286.0	176.0	2	8348	50.09	16.7	1	2200	9.9	2200	12.01	2200	12.32	6.6
2019	05	1010195	2200.0	286.0	176.0	2	8348	50.09	16.7	1	2200	9.9	2200	8.58	2200	12.32	6.6
2019	06	1010195	2200.0	286.0	176.0	2	8348	50.09	16.7	1	2200	9.9	2200	8.58	2200	12.32	6.6
2019	07	1010195	2200.0	286.0	176.0	2	9309	55.86	18.62	1	2200	9.9	2200	8.58	2200	12.32	6.6
2019	08	1010195	2200.0	286.0	176.0	2	9309	55.86	18.62	1	2200	9.9	2200	8.58	2200	12.32	6.6
2019	09	1010195	2200.0	286.0	176.0	2	9309	55.86	18.62	1	2200	9.9	2200	8.58	2200	12.32	6.6
2019	10	1010195	2200.0	286.0	176.0	2	9309	55.86	18.62	1	2200	9.9	2200	8.58	2200	12.32	6.6
2019	11	1010195	2200.0	286.0	176.0	2	9309	55.86	18.62	1	2200	9.9	2200	8.58	2200	12.32	6.6
2019	12	1010195	2200.0	286.0	176.0	2	9309	55.86	18.62	1	2200	9.9	2200	8.58	2200	12.32	6.6
2020	01	1010195	2200.0	286.0	176.0	2	9309	55.86	18.62	1	2200	9.9	2200	8.58	2200	12.32	6.6
2020	02	1010195	2200.0	0.0	176.0	2	9309	23.27	18.62	1	2200	9.9	2200	0.0	2200	0.0	6.6
2020	03	1010195	3500.0	0.0	280.0	2	9309	23.27	18.62	1	3500	15.75	3500	0.0	2200	0.0	6.6
2020	04	1010195	3500.0	0.0	280.0	2	9309	23.27	18.62	1	3500	15.75	3500	0.0	2200	0.0	6.6
2020	05	1010195	3500.0	0.0	280.0	2	9309	23.27	18.62	1	3500	15.75	3500	0.0	2200	0.0	6.6
2020	06	1010195	3500.0	0.0	280.0	2	9309	23.27	18.62	1	3500	15.75	3500	0.0	2200	0.0	6.6
2020	07	1010195	3500.0	0.0	280.0	2	10646	63.88	21.29	1	3500	15.75	3500	0.0	2200	0.0	6.6
2020	08	1010195	3500.0	0.0	280.0	2	10646	63.88	21.29	1	3500	15.75	3500	0.0	2200	0.0	6.6

# 深圳市社会保险历年参保缴费明细表（个人）

姓名：郑晓杰

社保电脑号：644975725

身份证号码：440582199011016716

页码：2

参保单位名称：深圳市信宇建筑工程有限公司

单位编号：1010195

计算单位：元

缴费年	月	单位编号	养老保险			医疗保险			生育			工伤保险		失业保险			
			基数	单位交	个人交	险种	基数	单位交	个人交	险种	基数	单位交	基数	单位交	基数	单位交	个人交
2020	09	1010195	3500.0	0.0	280.0	2	10646	63.88	21.29	1	3500	15.75	3500	0.0	2200	0.0	6.6
2020	10	1010195	3500.0	0.0	280.0	2	10646	63.88	21.29	1	3500	15.75	3500	0.0	2200	0.0	6.6
2020	11	1010195	3500.0	0.0	280.0	2	10646	63.88	21.29	1	3500	15.75	3500	0.0	2200	0.0	6.6
2020	12	1010195	3500.0	0.0	280.0	2	10646	63.88	21.29	1	3500	15.75	3500	0.0	2200	0.0	6.6
2021	01	1010195	3500.0	490.0	280.0	2	10646	63.88	21.29	1	3500	15.75	3500	6.83	2200	12.32	6.6
2021	02	1010195	3500.0	490.0	280.0	2	10646	63.88	21.29	1	3500	15.75	3500	6.83	2200	15.4	6.6
2021	03	1010195	3500.0	490.0	280.0	2	10646	63.88	21.29	1	3500	15.75	3500	6.83	2200	15.4	6.6
2021	04	1010195	3500.0	490.0	280.0	2	10646	63.88	21.29	1	3500	15.75	3500	6.83	2200	15.4	6.6
2021	05	1010195	3500.0	490.0	280.0	2	10646	63.88	21.29	1	3500	15.75	3500	6.83	2200	15.4	6.6
2021	06	1010195	3500.0	490.0	280.0	2	10646	63.88	21.29	1	3500	15.75	3500	6.83	2200	15.4	6.6
2021	07	1010195	3500.0	490.0	280.0	2	11620	69.72	23.24	1	3500	15.75	3500	6.83	2200	15.4	6.6
2021	08	1010195	3500.0	490.0	280.0	2	11620	69.72	23.24	1	3500	15.75	3500	6.83	2200	15.4	6.6
2021	09	1010195	3500.0	490.0	280.0	2	11620	69.72	23.24	1	3500	15.75	3500	6.83	2200	15.4	6.6
2021	10	1010195	3500.0	490.0	280.0	2	11620	69.72	23.24	1	3500	15.75	3500	6.83	2200	15.4	6.6
2021	11	1010195	3500.0	490.0	280.0	2	11620	69.72	23.24	1	3500	15.75	3500	6.83	2200	15.4	6.6
2021	12	1010195	3500.0	490.0	280.0	2	11620	69.72	23.24	1	3500	15.75	3500	6.83	2200	15.4	6.6
2022	01	1010195	3500.0	490.0	280.0	2	11620	69.72	23.24	1	3500	15.75	3500	6.83	2360	16.52	7.08
2022	02	1010195	3500.0	490.0	280.0	2	11620	69.72	23.24	1	3500	15.75	3500	6.83	2360	16.52	7.08
2022	03	1010195	3500.0	490.0	280.0	2	11620	69.72	23.24	1	3500	15.75	3500	6.83	2360	16.52	7.08
2022	04	1010195	3500.0	490.0	280.0	2	11620	58.1	23.24	1	3500	15.75	3500	6.83	2360	16.52	7.08
2022	05	1010195	5950.0	833.0	476.0	2	11620	58.1	23.24	1	5950	26.78	5950	18.56	2360	16.52	7.08
2022	06	1010195	5950.0	833.0	476.0	2	11620	58.1	23.24	1	5950	26.78	5950	18.56	2360	16.52	7.08
2022	07	1010195	5950.0	833.0	476.0	2	12964	64.82	25.93	1	5950	26.78	5950	18.56	2360	16.52	7.08
2022	08	1010195	5950.0	833.0	476.0	2	12964	64.82	25.93	1	5950	26.78	5950	18.56	2360	16.52	7.08
2022	09	1010195	5950.0	833.0	476.0	2	12964	64.82	25.93	1	5950	26.78	5950	18.56	2360	16.52	7.08
2022	10	1010195	5950.0	833.0	476.0	2	12964	77.78	25.93	1	5950	26.78	5950	18.56	2360	16.52	7.08
2022	11	1010195	5950.0	833.0	476.0	2	12964	77.78	25.93	1	5950	26.78	5950	18.56	2360	16.52	7.08
2022	12	1010195	5950.0	833.0	476.0	2	12964	77.78	25.93	1	5950	26.78	5950	18.56	2360	16.52	7.08
2023	01	1010195	5950.0	833.0	476.0	2	12964	77.78	25.93	1	5950	29.75	5950	18.56	2360	16.52	7.08
2023	02	1010195	5950.0	833.0	476.0	2	12964	77.78	25.93	1	5950	29.75	5950	18.56	2360	16.52	7.08
2023	03	1010195	5950.0	833.0	476.0	2	12964	77.78	25.93	1	5950	29.75	5950	18.56	2360	16.52	7.08
2023	04	1010195	5950.0	833.0	476.0	2	12964	77.78	25.93	1	5950	29.75	5950	18.56	2360	16.52	7.08
2023	05	1010195	5950.0	833.0	476.0	2	12964	77.78	25.93	1	5950	29.75	5950	8.33	2360	16.52	7.08
2023	06	1010195	5950.0	833.0	476.0	2	12964	77.78	25.93	1	5950	29.75	5950	8.33	2360	16.52	7.08
2023	07	1010195	5950.0	833.0	476.0	2	12964	77.78	25.93	1	5950	29.75	5950	8.33	2360	16.52	7.08
2023	08	1010195	5950.0	833.0	476.0	2	12964	77.78	25.93	1	5950	29.75	5950	8.33	2360	16.52	7.08
2023	09	1010195	5950.0	833.0	476.0	2	12964	77.78	25.93	1	5950	29.75	5950	8.33	2360	16.52	7.08
2023	10	1010195	5950.0	833.0	476.0	2	6123	91.85	30.62	1	6123	30.62	5950	8.33	2360	16.52	7.08
2023	11	1010195	5950.0	833.0	476.0	2	6123	91.85	30.62	1	6123	30.62	5950	8.33	2360	16.52	7.08
2023	12	1010195	5950.0	833.0	476.0	2	6123	91.85	30.62	1	6123	30.62	5950	8.33	2360	16.52	7.08
2024	01	1010195	5950.0	833.0	476.0	2	6475	97.13	32.38	1	6475	32.38	5950	8.33	5950	47.6	11.9
2024	02	1010195	5950.0	833.0	476.0	2	6475	97.13	32.38	1	6475	32.38	5950	8.33	5950	47.6	11.9
2024	03	1010195	5950.0	833.0	476.0	2	6475	97.13	32.38	1	6475	32.38	5950	16.66	5950	47.6	11.9
2024	04	1010195	5950.0	892.5	476.0	2	6475	97.13	32.38	1	6475	32.38	5950	16.66	5950	47.6	11.9
2024	05	1010195	5950.0	892.5	476.0	2	6475	97.13	32.38	1	6475	32.38	5950	16.66	5950	47.6	11.9
2024	06	1010195	5950.0	892.5	476.0	2	6475	97.13	32.38	1	6475	32.38	5950	16.66	5950	47.6	11.9
2024	07	1010195	5950.0	892.5	476.0	2	6475	97.13	32.38	1	6475	32.38	5950	23.8	5950	47.6	11.9





深圳市社会保险历年参保缴费明细表（个人）

姓名：郑晓杰

社保电脑号：644975725

身份证号码：440582199011016716

页码：3

参保单位名称：深圳市信宇建筑工程有限公司

单位编号：1010195

计算单位：元

缴费年	月	单位编号	养老保险			医疗保险				生育			工伤保险		失业保险		
			基数	单位交	个人交	险种	基数	单位交	个人交	险种	基数	单位交	基数	单位交	基数	单位交	个人交
2024	08	1010195	5950.0	892.5	476.0	2	6475	97.13	32.38	1	6475	32.38	5950	23.8	5950	47.6	11.9
2024	09	1010195	5950.0	892.5	476.0	2	6475	97.13	32.38	1	6475	32.38	5950	23.8	5950	47.6	11.9
2024	10	1010195	5950.0	892.5	476.0	2	6475	97.13	32.38	1	6475	32.38	5950	23.8	5950	47.6	11.9
2024	11	1010195	5950.0	892.5	476.0	2	6475	97.13	32.38	1	6475	32.38	5950	23.8	5950	47.6	11.9
2024	12	1010195	5950.0	892.5	476.0	2	6475	97.13	32.38	1	6475	32.38	5950	23.8	5950	47.6	11.9
2025	01	1010195	5950.0	952.0	476.0	2	6733	101.0	33.67	1	6733	33.67	5950	23.8	5950	47.6	11.9
2025	02	1010195	5950.0	952.0	476.0	2	6733	101.0	33.67	1	6733	33.67	5950	23.8	5950	47.6	11.9
2025	03	1010195	5950.0	952.0	476.0	2	6733	101.0	33.67	1	6733	33.67	5950	23.8	5950	47.6	11.9
合计			49023.3    30968.8			6451.84    2229.69				1883.9			1266.38		1970.15    866.92		

备注：

1. 本证明可作为参保人在本单位参加社会保险的证明。向相关部门提供，查验部门可通过登录  
网址：<https://sipub.sz.gov.cn/vp/>，输入下列验真码（ 3391e721d99cb7et ）核查，验真码有效期三个月。

2. 生育保险中的险种“1”为生育保险，“2”为生育医疗。

3. 医疗险种中的险种“1”为基本医疗保险一档，“2”为基本医疗保险二档，“4”为基本医疗保险三档，“5”为少儿/大学生医保（医疗保险二档），“6”为统筹医疗保险。

4. 上述“缴费明细”表中带“\*”标识为补缴，空行为断缴。

5. 居民养老保险、少儿/学生医疗保险缴费情况不在本清单中展示。

6. 如2020年2月至6月的单位缴费部分金额为“0”或者缴费金额减半的，属于按规定减免后实收金额。

7. 单位编号对应的单位名称：  
单位编号  
1010195  
单位名称  
深圳市信宇建筑工程有限公司



3、安全负责人（刘明水）

安全负责人简历表

姓名	刘明水	证件类型	身份证	证件号码	440582199303034596
手机号码	13570521747		证件号（C证编号）	粤建安 C3（2017）0005872	

岗位证书

建筑施工企业综合类专职安全生产管理人员

安全生产考核合格证书

编号:粤建安C3（2017）0005872

姓 名: 刘明水

性 别: 男

出 生 年 月: 1993年03月03日

企 业 名 称: 深圳市信宇建筑工程有限公司

职 务: 专职安全生产管理人员

初次领证日期: 2017年04月28日

有 效 期: 2023年02月10日 至 2026年04月27日





发证机关: 广东省住房和城乡建设厅

发证日期: 2023年03月13日



中华人民共和国住房和城乡建设部 监制

# 广东省职称证书

姓 名：刘明水

身份证号：440582199303034596



职称名称：工程师

专 业：建筑施工

级 别：中级

取得方式：职称评审

通过时间：2019年12月19日

评审组织：河源市建筑中级专业技术资格评审委员会

证书编号：2016003006139

发证单位：河源市住房和城乡建设局

发证时间：2020年03月04日



查询网址：<http://www.gdhrss.gov.cn/gdweb/zyjsrc>



## 毕业证书



No.01- 1504312800

## 身份证证明



## 社保证明

深圳市社会保险历年参保缴费明细表(个人)

页码: 2

计算单位：元

缴费年	月	单位编号	养老保险			医疗保险			生育			工伤保险		失业保险			
			基数	单位交	个人交	险种	基数	单位交	个人交	险种	基数	单位交	基数	单位交	基数	单位交	个人交
2023	03	1010195	2360.0	330.4	188.8	2	12964	77.78	25.93	1	2360	11.8	2360	7.36	2360	16.52	7.08
2023	04	1010195	2360.0	330.4	188.8	2	12964	77.78	25.93	1	2360	11.8	2360	7.36	2360	16.52	7.08
2023	05	1010195	2360.0	330.4	188.8	2	12964	77.78	25.93	1	2360	11.8	2360	3.3	2360	16.52	7.08
2023	06	1010195	2360.0	330.4	188.8	2	12964	77.78	25.93	1	2360	11.8	2360	3.3	2360	16.52	7.08
2023	07	1010195	2360.0	330.4	188.8	2	12964	77.78	25.93	1	2360	11.8	2360	3.3	2360	16.52	7.08
2023	08	1010195	2360.0	330.4	188.8	2	12964	77.78	25.93	1	2360	11.8	2360	3.3	2360	16.52	7.08
2023	09	1010195	2360.0	330.4	188.8	2	12964	77.78	25.93	1	2360	11.8	2360	3.3	2360	16.52	7.08
2023	10	1010195	2360.0	330.4	188.8	2	6123	91.85	30.62	1	6123	30.62	2360	3.3	2360	16.52	7.08
2023	11	1010195	2360.0	330.4	188.8	2	6123	91.85	30.62	1	6123	30.62	2360	3.3	2360	16.52	7.08
2023	12	1010195	2360.0	330.4	188.8	2	6123	91.85	30.62	1	6123	30.62	2360	3.3	2360	16.52	7.08
2024	01	1010195	3523.0	498.22	281.84	2	6475	97.13	32.38	1	6475	32.38	2360	3.3	2360	18.88	4.72
2024	02	1010195	3523.0	498.22	281.84	2	6475	97.13	32.38	1	6475	32.38	2360	3.3	2360	18.88	4.72
2024	03	1010195	3523.0	498.22	281.84	2	6475	97.13	32.38	1	6475	32.38	2360	6.61	2360	18.88	4.72
2024	04	1010195	3523.0	528.45	281.84	2	6475	97.13	32.38	1	6475	32.38	2360	6.61	2360	18.88	4.72
2024	05	1010195	3523.0	528.45	281.84	2	6475	97.13	32.38	1	6475	32.38	2360	6.61	2360	18.88	4.72
2024	06	1010195	3523.0	528.45	281.84	2	6475	97.13	32.38	1	6475	32.38	2360	6.61	2360	18.88	4.72
2024	07	1010195	4492.0	673.8	359.36	2	6475	97.13	32.38	1	6475	32.38	2360	9.44	2360	18.88	4.72
2024	08	1010195	4492.0	673.8	359.36	2	6475	97.13	32.38	1	6475	32.38	2360	9.44	2360	18.88	4.72
2024	09	1010195	4492.0	673.8	359.36	2	6475	97.13	32.38	1	6475	32.38	2360	9.44	2360	18.88	4.72
2024	10	1010195	4492.0	673.8	359.36	2	6475	97.13	32.38	1	6475	32.38	2360	9.44	2360	18.88	4.72
2024	11	1010195	4492.0	673.8	359.36	2	6475	97.13	32.38	1	6475	32.38	2360	9.44	2360	18.88	4.72
2024	12	1010195	4492.0	673.8	359.36	2	6475	97.13	32.38	1	6475	32.38	2360	9.44	2360	18.88	4.72
2025	01	1010195	4492.0	718.72	359.36	2	6733	101.0	33.67	1	6733	33.67	2360	9.44	2360	18.88	4.72
2025	02	1010195	4492.0	718.72	359.36	2	6733	101.0	33.67	1	6733	33.67	2360	9.44	2360	18.88	4.72
2025	03	1010195	4492.0	718.72	359.36	2	6733	101.0	33.67	1	6733	33.67	2520	30.08	2520	20.16	5.04
合计			22891.57	14736.48			5038.81	1748.43			1142.52		410.79	1009.87		469.45	

网址: <https://sipub.sz.gov.cn/vp/>, 输入下列验真码 ( 3391e721d9a98a1g ) 核查, 验真码有效期三个月。

3. 医疗险种中的险种“1”为基本医疗保险一档，“2”为基本医疗保险二档，“4”为基本医疗保险三档，“5”为少儿/大学生医保（医疗保险二档），“6”为统筹医疗保险。

5. 居民养老保险、少儿/学生医疗保险缴费情况不在本清单中展示。

7. 单位编号对应的单位名称:

单位名称  
深圳市信宇建筑工程有限公司

武汉市社会保险基金管理局  
社会保险费缴纳清单  
打印日期：2020年3月11日  
证明专用章



4、质量负责人（郑辉潮）

质量负责人简历表

姓名	郑辉潮	证件类型	身份证	证件号码	440582199002146738
手机号码	15817436690		证件号（质量员证编号）	0441710694417016467	

岗位证书

证书编码：0441710694417016467

住房和城乡建设领域施工现场专业人员

职业培训合格证



姓名：郑辉潮

身份证号：440582199002146738

岗位名称：土建质量员

参加住房和城乡建设领域施工现场  
专业人员职业培训，测试成绩合格。

继续教育记录：

2024 年度，继续教育学时为 32 学时。

2023 年度，继续教育学时为 32 学时。



培训机构：广东省

发证时间：2021年 03月 01日

查询地址：<http://rcgz.mohurd.gov.cn>

扫码验证

## 职称证书

# 广东省职称证书

姓名：郑辉潮

身份证号：440582199002146738



职称名称：工程师

专业：建筑施工

级别：中级

取得方式：职称评审

通过时间：2018年11月29日

评审组织：佛山市建筑工程中级专业技术资格第二评审委员会

证书编号：1906053005467

发证单位：佛山市南海区人力资源和社会保障局

发证时间：2019年01月09日



查询网址：<http://www.gdhrss.gov.cn/gdweb/zyjsrc>

## 毕业证书

成人高等教育		
<b>毕业证书</b>		
学生 郑辉潮 性别 男，一九九〇年 二 月 十四 日生，于二〇一五		
年 三 月至二〇一七年 七 月在本校土木工程		
专业	函授 学习，修完	本 科教学计划规定的全部课程，
成绩合格，准予毕业。		
校 名：	重 庆 大 学	校（院）长：周绪红
批准文号：国家教育部(80)教工农字025		
证书编号：106115201705000573		
二〇一七 年 七 月 五 日		

中华人民共和国教育部学历证书查询网址：<http://www.chsi.com.cn>

## 身份证证明

姓 名	郑辉潮	
性 别	男 民 族 汉	
出 生	1990 年 2 月 14 日	
住 址	广东省深圳市宝安区流塘 路宝雅苑5单元702房	
公民身份号码	440582199002146738	

	中华人民共和国
居民身份证	
签发机关	深圳市公安局宝安分局
有效期限	2022.10.26-2042.10.26



# 社保证明

## 深圳市社会保险历年参保缴费明细表（个人）

姓名：郑辉潮

社保电脑号：631773192

身份证号码：440582199002146738

页码：1

参保单位名称：深圳市信宇建筑工程有限公司

单位编号：1010195

计算单位：元

缴费年	月	单位编号	养老保险			医疗保险			生育			工伤保险		失业保险			
			基数	单位交	个人交	险种	基数	单位交	个人交	险种	基数	单位交	基数	单位交	基数	单位交	个人交
2016	10	1010195	2030.0	263.9	162.4	2	6753	40.51	13.51	1	2030	10.15	2030	15.83	2030	20.3	10.15
2016	11	1010195	2030.0	284.2	162.4	1	4052	251.22	81.04	1	2030	10.15	2030	15.83	2030	20.3	10.15
2016	12	1010195	2030.0	284.2	162.4	1	4052	251.22	81.04	1	2030	10.15	2030	15.83	2030	20.3	10.15
2017	01	1010195	2030.0	284.2	162.4	1	4052	251.22	81.04	1	2030	10.15	2030	15.83	2030	20.3	10.15
2017	02	1010195	2030.0	284.2	162.4	1	4052	251.22	81.04	1	2030	10.15	2030	15.83	2030	20.3	10.15
2017	03	1010195	2030.0	284.2	162.4	1	4052	251.22	81.04	1	2030	10.15	2030	15.83	2030	20.3	10.15
2017	04	1010195	2030.0	284.2	162.4	1	4052	251.22	81.04	1	2030	10.15	2030	15.83	2030	20.3	10.15
2017	05	1010195	2030.0	284.2	162.4	1	4052	251.22	81.04	1	2030	10.15	2030	15.83	2030	20.3	10.15
2017	06	1010195	2130.0	298.2	170.4	1	4052	251.22	81.04	1	2130	10.65	2130	16.61	2130	21.3	10.65
2017	07	1010195	2130.0	298.2	170.4	1	4488	278.26	89.76	1	2130	10.65	2130	16.61	2130	21.3	10.65
2017	08	1010195	2130.0	298.2	170.4	1	4488	278.26	89.76	1	2130	10.65	2130	16.61	2130	21.3	10.65
2017	09	1010195	2130.0	298.2	170.4	1	4488	278.26	89.76	1	2130	10.65	2130	16.61	2130	21.3	10.65
2017	10	1010195	2130.0	298.2	170.4	1	4488	278.26	89.76	1	2130	10.65	2130	16.61	2130	21.3	10.65
2017	11	1010195	2130.0	298.2	170.4	1	4488	278.26	89.76	1	2130	10.65	2130	16.61	2130	21.3	10.65
2017	12	1010195	2130.0	298.2	170.4	1	4488	278.26	89.76	1	2130	10.65	2130	16.61	2130	21.3	10.65
2018	01	1010195	2130.0	298.2	170.4	1	4488	278.26	89.76	1	2130	9.59	2130	16.61	2130	21.3	10.65
2018	02	1010195	2130.0	298.2	170.4	1	4488	278.26	89.76	1	2130	9.59	2130	16.61	2130	17.04	10.65
2018	03	1010195	2130.0	298.2	170.4	1	4488	278.26	89.76	1	2130	9.59	2130	16.61	2130	17.04	10.65
2018	04	1010195	2130.0	298.2	170.4	1	4488	278.26	89.76	1	2130	9.59	2130	16.61	2130	17.04	10.65
2018	05	1010195	2130.0	298.2	170.4	1	4488	278.26	89.76	1	2130	9.59	2130	16.61	2130	17.04	10.65
2018	06	1010195	2130.0	298.2	170.4	1	4488	278.26	89.76	1	2130	9.59	2130	16.61	2130	17.04	10.65
2018	07	1010195	2130.0	298.2	170.4	1	5009	310.56	100.18	1	2130	9.59	2130	16.61	2130	17.04	10.65
2018	08	1010195	2200.0	308.0	176.0	1	5009	310.56	100.18	1	2200	9.9	2200	17.16	2200	17.6	11.0
2018	09	1010195	2200.0	308.0	176.0	1	5009	310.56	100.18	1	2200	9.9	2200	17.16	2200	17.6	11.0
2018	10	1010195	2200.0	308.0	176.0	1	5009	310.56	100.18	1	2200	9.9	2200	17.16	2200	17.6	11.0
2018	11	1010195	2200.0	308.0	176.0	1	5009	310.56	100.18	1	2200	9.9	2200	17.16	2200	17.6	11.0
2018	12	1010195	2200.0	308.0	176.0	1	5009	260.47	100.18	1	2200	9.9	2200	17.16	2200	12.32	6.6
2019	01	1010195	2200.0	308.0	176.0	1	5009	260.47	100.18	1	2200	9.9	2200	12.01	2200	12.32	6.6
2019	02	1010195	2200.0	308.0	176.0	1	5009	260.47	100.18	1	2200	9.9	2200	12.01	2200	12.32	6.6
2019	03	1010195	2200.0	308.0	176.0	1	5009	260.47	100.18	1	2200	9.9	2200	12.01	2200	12.32	6.6
2019	04	1010195	2200.0	308.0	176.0	1	5009	260.47	100.18	1	2200	9.9	2200	12.01	2200	12.32	6.6
2019	05	1010195	2200.0	308.0	176.0	1	5009	260.47	100.18	1	2200	9.9	2200	8.58	2200	12.32	6.6
2019	06	1010195	2200.0	308.0	176.0	1	5009	260.47	100.18	1	2200	9.9	2200	8.58	2200	12.32	6.6
2019	07	1010195	2500.0	350.0	200.0	1	5585	290.42	111.7	1	2500	11.25	2500	9.75	2200	12.32	6.6
2019	08	1010195	2500.0	350.0	200.0	1	5585	290.42	111.7	1	2500	11.25	2500	9.75	2200	12.32	6.6
2019	09	1010195	2500.0	350.0	200.0	1	5585	290.42	111.7	1	2500	11.25	2500	9.75	2200	12.32	6.6
2019	10	1010195	2500.0	350.0	200.0	1	5585	290.42	111.7	1	2500	11.25	2500	9.75	2200	12.32	6.6
2019	11	1010195	2500.0	350.0	200.0	1	5585	290.42	111.7	1	2500	11.25	2500	9.75	2200	12.32	6.6
2019	12	1010195	2500.0	350.0	200.0	1	5585	290.42	111.7	1	2500	11.25	2500	9.75	2200	12.32	6.6
2020	01	1010195	2500.0	350.0	200.0	1	5585	290.42	111.7	1	2500	11.25	2500	9.75	2200	12.32	6.6
2020	02	1010195	2500.0	0.0	200.0	1	5585	167.55	111.7	1	2500	11.25	2500	0.0	2200	0.0	6.6
2020	03	1010195	3500.0	0.0	280.0	1	5585	167.55	111.7	1	3500	15.75	3500	0.0	2200	0.0	6.6
2020	04	1010195	3500.0	0.0	280.0	1	5585	167.55	111.7	1	3500	15.75	3500	0.0	2200	0.0	6.6
2020	05	1010195	3500.0	0.0	280.0	1	5585	167.55	111.7	1	3500	15.75	3500	0.0	2200	0.0	6.6
2020	06	1010195	3500.0	0.0	280.0	1	5585	167.55	111.7	1	3500	15.75	3500	0.0	2200	0.0	6.6
2020	07	1010195	3500.0	0.0	280.0	1	6388	332.18	127.76	1	3500	15.75	3500	0.0	2200	0.0	6.6
2020	08	1010195	3500.0	0.0	280.0	1	6388	332.18	127.76	1	3500	15.75	3500	0.0	2200	0.0	6.6

# 深圳市社会保险历年参保缴费明细表（个人）

姓名：郑辉潮

社保电脑号：631773192

身份证号码：440582199002146738

页码：2

参保单位名称：深圳市信宇建筑工程有限公司

单位编号：1010195

计算单位：元

缴费年	月	单位编号	养老保险			医疗保险			生育			工伤保险		失业保险			
			基数	单位交	个人交	险种	基数	单位交	个人交	险种	基数	单位交	基数	单位交	基数	单位交	个人交
2020	09	1010195	3500.0	0.0	280.0	1	6388	332.18	127.76	1	3500	15.75	3500	0.0	2200	0.0	6.6
2020	10	1010195	3500.0	0.0	280.0	1	6388	332.18	127.76	1	3500	15.75	3500	0.0	2200	0.0	6.6
2020	11	1010195	3500.0	0.0	280.0	1	6388	332.18	127.76	1	3500	15.75	3500	0.0	2200	0.0	6.6
2020	12	1010195	6200.0	0.0	496.0	1	6388	332.18	127.76	1	6200	27.9	6200	0.0	2200	0.0	6.6
2021	01	1010195	6200.0	930.0	496.0	1	6388	332.18	127.76	1	6200	27.9	6200	12.09	2200	12.32	6.6
2021	02	1010195	6200.0	930.0	496.0	1	6388	332.18	127.76	1	6200	27.9	6200	12.09	2200	15.4	6.6
2021	03	1010195	6200.0	930.0	496.0	1	6388	332.18	127.76	1	6200	27.9	6200	12.09	2200	15.4	6.6
2021	04	1010195	6200.0	930.0	496.0	1	6388	332.18	127.76	1	6200	27.9	6200	12.09	2200	15.4	6.6
2021	05	1010195	6200.0	930.0	496.0	1	6388	332.18	127.76	1	6200	27.9	6200	12.09	2200	15.4	6.6
2021	06	1010195	6200.0	930.0	496.0	1	6388	332.18	127.76	1	6200	27.9	6200	12.09	2200	15.4	6.6
2021	07	1010195	6200.0	930.0	496.0	1	6972	362.54	139.44	1	6200	27.9	6200	12.09	2200	15.4	6.6
2021	08	1010195	6200.0	930.0	496.0	1	6972	362.54	139.44	1	6200	27.9	6200	12.09	2200	15.4	6.6
2021	09	1010195	6200.0	930.0	496.0	1	6972	362.54	139.44	1	6200	27.9	6200	12.09	2200	15.4	6.6
2021	10	1010195	6200.0	930.0	496.0	1	6972	362.54	139.44	1	6200	27.9	6200	12.09	2200	15.4	6.6
2021	11	1010195	6200.0	930.0	496.0	1	6972	362.54	139.44	1	6200	27.9	6200	12.09	2200	15.4	6.6
2021	12	1010195	6200.0	930.0	496.0	1	6972	362.54	139.44	1	6200	27.9	6200	12.09	2200	15.4	6.6
2022	01	1010195	6200.0	930.0	496.0	1	6972	432.26	139.44	1	6200	27.9	6200	12.09	2360	16.52	7.08
2022	02	1010195	6200.0	930.0	496.0	1	6972	432.26	139.44	1	6200	27.9	6200	12.09	2360	16.52	7.08
2022	03	1010195	6200.0	930.0	496.0	1	6972	432.26	139.44	1	6200	27.9	6200	12.09	2360	16.52	7.08
2022	04	1010195	6200.0	930.0	496.0	1	6972	418.32	139.44	1	6200	27.9	6200	12.09	2360	16.52	7.08
2022	05	1010195	6200.0	930.0	496.0	1	6972	418.32	139.44	1	6200	27.9	6200	19.34	2360	16.52	7.08
2022	06	1010195	6200.0	930.0	496.0	1	6972	418.32	139.44	1	6200	27.9	6200	19.34	2360	16.52	7.08
2022	07	1010195	6200.0	930.0	496.0	1	7778	466.68	155.56	1	6200	27.9	6200	19.34	2360	16.52	7.08
2022	08	1010195	6200.0	930.0	496.0	1	7778	466.68	155.56	1	6200	27.9	6200	19.34	2360	16.52	7.08
2022	09	1010195	6200.0	930.0	496.0	1	7778	466.68	155.56	1	6200	27.9	6200	19.34	2360	16.52	7.08
2022	10	1010195	6200.0	930.0	496.0	1	7778	482.24	155.56	1	6200	27.9	6200	19.34	2360	16.52	7.08
2022	11	1010195	6200.0	930.0	496.0	1	7778	482.24	155.56	1	6200	27.9	6200	19.34	2360	16.52	7.08
2022	12	1010195	6200.0	930.0	496.0	1	7778	482.24	155.56	1	6200	27.9	6200	19.34	2360	16.52	7.08
2023	01	1010195	6200.0	930.0	496.0	1	7778	482.24	155.56	1	6200	31.0	6200	19.34	2360	16.52	7.08
2023	02	1010195	6200.0	930.0	496.0	1	7778	482.24	155.56	1	6200	31.0	6200	19.34	2360	16.52	7.08
2023	03	1010195	6200.0	930.0	496.0	1	7778	482.24	155.56	1	6200	31.0	6200	19.34	2360	16.52	7.08
2023	04	1010195	6200.0	930.0	496.0	1	7778	482.24	155.56	1	6200	31.0	6200	19.34	2360	16.52	7.08
2023	05	1010195	6200.0	930.0	496.0	1	7778	482.24	155.56	1	6200	31.0	6200	8.68	2360	16.52	7.08
2023	06	1010195	6200.0	930.0	496.0	1	7778	482.24	155.56	1	6200	31.0	6200	8.68	2360	16.52	7.08
2023	07	1010195	6200.0	930.0	496.0	1	7778	482.24	155.56	1	6200	31.0	6200	8.68	2360	16.52	7.08
2023	08	1010195	6200.0	930.0	496.0	1	7778	482.24	155.56	1	6200	31.0	6200	8.68	2360	16.52	7.08
2023	09	1010195	6200.0	930.0	496.0	1	7778	482.24	155.56	1	6200	31.0	6200	8.68	2360	16.52	7.08
2023	10	1010195	6200.0	930.0	496.0	1	6200	372.0	124.0	1	6200	31.0	6200	8.68	2360	16.52	7.08
2023	11	1010195	6200.0	930.0	496.0	1	6200	372.0	124.0	1	6200	31.0	6200	8.68	2360	16.52	7.08
2023	12	1010195	6200.0	930.0	496.0	1	6200	372.0	124.0	1	6200	31.0	6200	8.68	2360	16.52	7.08
2024	01	1010195	6200.0	930.0	496.0	1	6475	323.75	129.5	1	6475	32.38	6200	8.68	6200	49.6	12.4
2024	02	1010195	6200.0	930.0	496.0	1	6475	323.75	129.5	1	6475	32.38	6200	8.68	6200	49.6	12.4
2024	03	1010195	6200.0	930.0	496.0	1	6475	323.75	129.5	1	6475	32.38	6200	17.36	6200	49.6	12.4
2024	04	1010195	6200.0	992.0	496.0	1	6475	323.75	129.5	1	6475	32.38	6200	17.36	6200	49.6	12.4
2024	05	1010195	6200.0	992.0	496.0	1	6475	323.75	129.5	1	6475	32.38	6200	17.36	6200	49.6	12.4
2024	06	1010195	6200.0	992.0	496.0	1	6475	323.75	129.5	1	6475	32.38	6200	17.36	6200	49.6	12.4
2024	07	1010195	6200.0	992.0	496.0	1	6475	323.75	129.5	1	6475	32.38	6200	24.8	6200	49.6	12.4





深圳市社会保险历年参保缴费明细表（个人）

姓名：郑辉潮

社保电脑号：631773192

身份证号码：440582199002146738

页码：3

参保单位名称：深圳市信宇建筑工程有限公司

单位编号：1010195

计算单位：元

缴费年	月	单位编号	养老保险			医疗保险				生育			工伤保险		失业保险		
			基数	单位交	个人交	险种	基数	单位交	个人交	险种	基数	单位交	基数	单位交	基数	单位交	个人交
2024	08	1010195	6200.0	992.0	496.0	1	6475	323.75	129.5	1	6475	32.38	6200	24.8	6200	49.6	12.4
2024	09	1010195	6200.0	992.0	496.0	1	6475	323.75	129.5	1	6475	32.38	6200	24.8	6200	49.6	12.4
2024	10	1010195	6200.0	992.0	496.0	1	6475	323.75	129.5	1	6475	32.38	6200	24.8	6200	49.6	12.4
2024	11	1010195	6200.0	992.0	496.0	1	6475	323.75	129.5	1	6475	32.38	6200	24.8	6200	49.6	12.4
2024	12	1010195	6200.0	992.0	496.0	1	6475	323.75	129.5	1	6475	32.38	6200	24.8	6200	49.6	12.4
2025	01	1010195	6200.0	1054.0	496.0	1	6733	336.65	134.66	1	6733	33.67	6200	24.8	6200	49.6	2.4
2025	02	1010195	6200.0	1054.0	496.0	1	6733	336.65	134.66	1	6733	33.67	6200	24.8	6200	49.6	2.4
2025	03	1010195	6200.0	1054.0	496.0	1	6733	336.65	134.66	1	6733	33.67	6200	24.8	6200	49.6	12.4
合计			60626.1    35532.8			33547.18    12151.29				2122.6			1383.39    2000.15		874.42		

- 备注：
1. 本证明可作为参保人在本单位参加社会保险的证明。向相关部门提供，查验部门可通过登录  
网址：<https://sipub.sz.gov.cn/vp/>，输入下列验真码（ 3391e721d999d868 ）核查，验真码有效期三个月。
  2. 生育保险中的险种“1”为生育保险，“2”为生育医疗。
  3. 医疗险种中的险种“1”为基本医疗保险一档，“2”为基本医疗保险二档，“4”为基本医疗保险三档，“5”为少儿/大学生医保（医疗保险二档），“6”为统筹医疗保险。
  4. 上述“缴费明细”表中带“\*”标识为补缴，空行为断缴。
  5. 居民养老保险、少儿/学生医疗保险缴费情况不在本清单中展示。
  6. 如2020年2月至6月的单位缴费部分金额为“0”或者缴费金额减半的，属于按规定减免后实收金额。
  7. 单位编号对应的单位名称：  
单位编号  
1010195  
单位名称  
深圳市信宇建筑工程有限公司



## 5、造价负责人（王晓宇）

### 注册证书

	姓 名:	王晓宇
	身 份 证 号 码:	41122219861118202X
	性 别:	女
	专 业:	土木建筑
	聘 用 单 位:	深圳华昱清平高速公路有限公司
证 书 编 号: 建[造]11214400007663		
初 始 注 册 日 期: 2021 年 07 月 30 日		
发 证 日 期: 2021 年 07 月 30 日		

颁发机关盖章: 

变更注册登记栏		变更注册登记栏	
现聘用单位:	现聘用单位:	现聘用单位:	现聘用单位:
注册受理机关 公 章 年 月 日	注册受理机关 公 章 年 月 日	注册受理机关 公 章 年 月 日	注册受理机关 公 章 年 月 日
现聘用单位:	现聘用单位:	现聘用单位:	现聘用单位:
注册受理机关 公 章 年 月 日	注册受理机关 公 章 年 月 日	注册受理机关 公 章 年 月 日	注册受理机关 公 章 年 月 日

王晓宇  
深圳市信宇建设工程有限公司  
注册受理机关  
公 章  
2021 年 07 月 30 日



## 毕业证书



## 身份证证明



社保证明

深圳市社会保险历年参保缴费明细表（个人）

姓名：王晓宇 社保电脑号：637137424 身份证号：41122219861118202X 页码：1  
参保单位名称：深圳市信宇建筑工程有限公司 单位编号：1010195 计算单位：元

缴费年	月	单位编号	养老保险			医疗保险				生育			工伤保险		失业保险		
			基数	单位交	个人交	险种	基数	单位交	个人交	险种	基数	单位交	基数	单位交	基数	单位交	个人交
2023	08	1010195	2360.0	330.4	188.8	2	12964	77.78	25.93	1	2360	11.8	2360	3.3	2360	16.52	7.08
2023	09	1010195	2360.0	330.4	188.8	2	12964	77.78	25.93	1	2360	11.8	2360	3.3	2360	16.52	7.08
2023	10	1010195	2360.0	330.4	188.8	2	6123	91.85	30.62	1	6123	30.62	2360	3.3	2360	16.52	7.08
2023	11	1010195	2360.0	330.4	188.8	2	6123	91.85	30.62	1	6123	30.62	2360	3.3	2360	16.52	7.08
2023	12	1010195	2360.0	330.4	188.8	2	6123	91.85	30.62	1	6123	30.62	2360	3.3	2360	16.52	7.08
2024	01	1010195	3523.0	493.22	281.84	2	6475	97.13	32.38	1	6475	32.38	2360	3.3	2360	18.88	4.72
2024	02	1010195	3523.0	493.22	281.84	2	6475	97.13	32.38	1	6475	32.38	2360	3.3	2360	18.88	4.72
2024	03	1010195	3523.0	493.22	281.84	2	6475	97.13	32.38	1	6475	32.38	2360	6.61	2360	18.88	4.72
2024	04	1010195	3523.0	528.45	281.84	2	6475	97.13	32.38	1	6475	32.38	2360	6.61	2360	18.88	4.72
2024	05	1010195	3523.0	528.45	281.84	2	6475	97.13	32.38	1	6475	32.38	2360	6.61	2360	18.88	4.72
2024	06	1010195	3523.0	528.45	281.84	2	6475	97.13	32.38	1	6475	32.38	2360	6.61	2360	18.88	4.72
2024	07	1010195	4492.0	673.8	359.36	2	6475	97.13	32.38	1	6475	32.38	2360	9.44	2360	18.88	4.72
2024	08	1010195	4492.0	673.8	359.36	2	6475	97.13	32.38	1	6475	32.38	2360	9.44	2360	18.88	4.72
2024	09	1010195	4492.0	673.8	359.36	2	6475	97.13	32.38	1	6475	32.38	2360	9.44	2360	18.88	4.72
2024	10	1010195	4492.0	673.8	359.36	2	6475	97.13	32.38	1	6475	32.38	2360	9.44	2360	18.88	4.72
2024	11	1010195	4492.0	673.8	359.36	2	6475	97.13	32.38	1	6475	32.38	2360	9.44	2360	18.88	4.72
2024	12	1010195	4492.0	673.8	359.36	2	6475	97.13	32.38	1	6475	32.38	2360	9.44	2360	18.88	4.72
2025	01	1010195	4492.0	718.72	359.36	2	6733	101.0	33.67	1	6733	33.67	2360	9.44	2360	18.88	4.72
2025	02	1010195	4492.0	718.72	359.36	2	6733	101.0	33.67	1	6733	33.67	2360	9.44	2360	18.88	4.72
2025	03	1010195	4492.0	718.72	359.36	2	6733	101.0	33.67	1	6733	33.67	2520	10.08	2520	20.52	5.04
合计			10915.97	5869.28			1899.67	633.29			605.03					106.52	

- 备注：
1. 本证明可作为参保人在本单位参加社会保险的证明。向相关部门提供，查验部门可通过登录  
网址：<https://sipub.sz.gov.cn/vp/>，输入下列验证码（ 3391e721d9b89d21 ）核查，验证码有效期三个月。
  2. 生育保险中的险种“1”为生育保险，“2”为生育医疗。
  3. 医疗险种中的险种“1”为基本医疗保险一档，“2”为基本医疗保险二档，“4”为基本医疗保险三档，“5”为少儿/大学生医保（医疗保险二档），“6”为统筹医疗保险。
  4. 上述“缴费明细”表中带“\*”标识为补缴，空行为断缴。
  5. 居民养老保险、少儿/学生医疗保险缴费情况不在本清单中展示。
  6. 如2020年2月至6月的单位缴费部分金额为“0”或者缴费金额减半的，属于按规定减免后实收金额。
  7. 单位编号对应的单位名称：  
单位编号 1010195 单位名称 深圳市信宇建筑工程有限公司



## 6、市政工程师（陈少东）

### 职称证书

# 广东省职称证书

姓 名：陈少东

身份证号：440582198309260119



职称名称：工程师

专 业：市政

级 别：中级

取得方式：职称评审

通过时间：2018年11月29日

评审组织：佛山市建筑工程中级专业技术资格第二评审委员会

证书编号：1906053005073

发证单位：佛山市南海区人力资源和社会保  
障局

发证时间：2019年01月09日



查询网址：<http://www.gdhrss.gov.cn/gdweb/zyjsrc>



## 毕业证书



## 身份证证明



# 社保证明

## 深圳市社会保险历年参保缴费明细表（个人）

姓名：陈少东

社保电脑号：633216792

身份证号码：440582198309260119

页码：2

参保单位名称：深圳市信宇建筑工程有限公司

单位编号：1010195

计算单位：元

缴费年	月	单位编号	养老保险			医疗保险				生育			工伤保险		失业保险		
			基数	单位交	个人交	险种	基数	单位交	个人交	险种	基数	单位交	基数	单位交	基数	单位交	个人交
2020	09	1010195	4000.0	0.0	320.0	1	6388	332.18	127.76	1	4000	18.0	4000	0.0	2200	0.0	6.6
2020	10	1010195	4000.0	0.0	320.0	1	6388	332.18	127.76	1	4000	18.0	4000	0.0	2200	0.0	6.6
2020	11	1010195	6200.0	0.0	496.0	1	6388	332.18	127.76	1	6200	27.9	6200	0.0	2200	0.0	6.6
2020	12	1010195	6200.0	0.0	496.0	1	6388	332.18	127.76	1	6200	27.9	6200	0.0	2200	0.0	6.6
2021	01	1010195	6200.0	868.0	496.0	1	6388	332.18	127.76	1	6200	27.9	6200	12.09	2200	12.32	6.6
2021	02	1010195	6200.0	868.0	496.0	1	6388	332.18	127.76	1	6200	27.9	6200	12.09	2200	15.4	6.6
2021	03	1010195	6200.0	868.0	496.0	1	6388	332.18	127.76	1	6200	27.9	6200	12.09	2200	15.4	6.6
2021	04	1010195	6200.0	868.0	496.0	1	6388	332.18	127.76	1	6200	27.9	6200	12.09	2200	15.4	6.6
2021	05	1010195	6200.0	868.0	496.0	1	6388	332.18	127.76	1	6200	27.9	6200	12.09	2200	15.4	6.6
2021	06	1010195	6200.0	868.0	496.0	1	6388	332.18	127.76	1	6200	27.9	6200	12.09	2200	15.4	6.6
2021	07	1010195	6200.0	868.0	496.0	1	6972	362.54	139.44	1	6200	27.9	6200	12.09	2200	15.4	6.6
2021	08	1010195	6200.0	868.0	496.0	1	6972	362.54	139.44	1	6200	27.9	6200	12.09	2200	15.4	6.6
2021	09	1010195	6200.0	868.0	496.0	1	6972	362.54	139.44	1	6200	27.9	6200	12.09	2200	15.4	6.6
2021	10	1010195	6200.0	868.0	496.0	1	6972	362.54	139.44	1	6200	27.9	6200	12.09	2200	15.4	6.6
2021	11	1010195	6200.0	868.0	496.0	1	6972	362.54	139.44	1	6200	27.9	6200	12.09	2200	15.4	6.6
2021	12	1010195	6200.0	868.0	496.0	1	6972	362.54	139.44	1	6200	27.9	6200	12.09	2200	15.4	6.6
2022	01	1010195	6200.0	868.0	496.0	1	6972	432.26	139.44	1	6200	27.9	6200	12.09	2360	16.52	7.08
2022	02	1010195	6200.0	868.0	496.0	1	6972	432.26	139.44	1	6200	27.9	6200	12.09	2360	16.52	7.08
2022	03	1010195	6200.0	868.0	496.0	1	6972	432.26	139.44	1	6200	27.9	6200	12.09	2360	16.52	7.08
2022	04	1010195	6200.0	868.0	496.0	1	6972	418.32	139.44	1	6200	27.9	6200	12.09	2360	16.52	7.08
2022	05	1010195	6200.0	868.0	496.0	1	6972	418.32	139.44	1	6200	27.9	6200	19.34	2360	16.52	7.08
2022	06	1010195	6200.0	868.0	496.0	1	6972	418.32	139.44	1	6200	27.9	6200	19.34	2360	16.52	7.08
2022	07	1010195	6200.0	868.0	496.0	1	7778	466.68	155.56	1	6200	27.9	6200	19.34	2360	16.52	7.08
2022	08	1010195	6200.0	868.0	496.0	1	7778	466.68	155.56	1	6200	27.9	6200	19.34	2360	16.52	7.08
2022	09	1010195	6200.0	868.0	496.0	1	7778	466.68	155.56	1	6200	27.9	6200	19.34	2360	16.52	7.08
2022	10	1010195	6200.0	868.0	496.0	1	7778	482.24	155.56	1	6200	27.9	6200	19.34	2360	16.52	7.08
2022	11	1010195	6200.0	868.0	496.0	1	7778	482.24	155.56	1	6200	27.9	6200	19.34	2360	16.52	7.08
2022	12	1010195	6200.0	868.0	496.0	1	7778	482.24	155.56	1	6200	27.9	6200	19.34	2360	16.52	7.08
2023	01	1010195	6200.0	868.0	496.0	1	7778	482.24	155.56	1	6200	31.0	6200	19.34	2360	16.52	7.08
2023	02	1010195	6200.0	868.0	496.0	1	7778	482.24	155.56	1	6200	31.0	6200	19.34	2360	16.52	7.08
2023	03	1010195	6200.0	868.0	496.0	1	7778	482.24	155.56	1	6200	31.0	6200	19.34	2360	16.52	7.08
2023	04	1010195	6200.0	868.0	496.0	1	7778	482.24	155.56	1	6200	31.0	6200	19.34	2360	16.52	7.08
2023	05	1010195	6200.0	868.0	496.0	1	7778	482.24	155.56	1	6200	31.0	6200	8.68	2360	16.52	7.08
2023	06	1010195	6200.0	868.0	496.0	1	7778	482.24	155.56	1	6200	31.0	6200	8.68	2360	16.52	7.08
2023	07	1010195	6200.0	868.0	496.0	1	7778	482.24	155.56	1	6200	31.0	6200	8.68	2360	16.52	7.08
2023	08	1010195	6200.0	868.0	496.0	1	7778	482.24	155.56	1	6200	31.0	6200	8.68	2360	16.52	7.08
2023	09	1010195	6200.0	868.0	496.0	1	7778	482.24	155.56	1	6200	31.0	6200	8.68	2360	16.52	7.08
2023	10	1010195	6200.0	868.0	496.0	1	6200	372.0	124.0	1	6200	31.0	6200	8.68	2360	16.52	7.08
2023	11	1010195	6200.0	868.0	496.0	1	6200	372.0	124.0	1	6200	31.0	6200	8.68	2360	16.52	7.08
2023	12	1010195	6200.0	868.0	496.0	1	6200	372.0	124.0	1	6200	31.0	6200	8.68	2360	16.52	7.08
2024	01	1010195	6200.0	868.0	496.0	1	6475	323.75	129.5	1	6475	32.38	6200	8.68	6200	49.6	12.4
2024	02	1010195	6200.0	868.0	496.0	1	6475	323.75	129.5	1	6475	32.38	6200	8.68	6200	49.6	12.4
2024	03	1010195	6200.0	868.0	496.0	1	6475	323.75	129.5	1	6475	32.38	6200	17.36	6200	49.6	12.4
2024	04	1010195	6200.0	930.0	496.0	1	6475	323.75	129.5	1	6475	32.38	6200	17.36	6200	49.6	12.4
2024	05	1010195	6200.0	930.0	496.0	1	6475	323.75	129.5	1	6475	32.38	6200	17.36	6200	49.6	12.4
2024	06	1010195	6200.0	930.0	496.0	1	6475	323.75	129.5	1	6475	32.38	6200	17.36	6200	49.6	12.4
2024	07	1010195	6200.0	930.0	496.0	1	6475	323.75	129.5	1	6475	32.38	6200	24.8	6200	49.6	12.4

深圳市社会保险历年参保缴费明细表（个人）

姓名：陈少东

社保电脑号：633216792

身份证号码：440582198309260119

页码：3

参保单位名称：深圳市信宇建筑工程有限公司

单位编号：1010195

计算单位：元

缴费年	月	单位编号	养老保险			医疗保险				生育			工伤保险		失业保险		
			基数	单位交	个人交	险种	基数	单位交	个人交	险种	基数	单位交	基数	单位交	基数	单位交	个人交
2024	08	1010195	6200.0	930.0	496.0	1	6475	323.75	129.5	1	6475	32.38	6200	24.8	6200	49.6	12.4
2024	09	1010195	6200.0	930.0	496.0	1	6475	323.75	129.5	1	6475	32.38	6200	24.8	6200	49.6	12.4
2024	10	1010195	6200.0	930.0	496.0	1	6475	323.75	129.5	1	6475	32.38	6200	24.8	6200	49.6	12.4
2024	11	1010195	6200.0	930.0	496.0	1	6475	323.75	129.5	1	6475	32.38	6200	24.8	6200	49.6	12.4
2024	12	1010195	6200.0	930.0	496.0	1	6475	323.75	129.5	1	6475	32.38	6200	24.8	6200	49.6	12.4
2025	01	1010195	6200.0	992.0	496.0	1	6733	336.65	134.66	1	6733	33.67	6200	24.8	6200	49.6	12.4
2025	02	1010195	6200.0	992.0	496.0	1	6733	336.65	134.66	1	6733	33.67	6200	24.8	6200	49.6	12.4
2025	03	1010195	6200.0	992.0	496.0	1	6733	336.65	134.66	1	6733	33.67	6200	24.8	6200	49.6	12.4
合计			56606.8    36068.8			26285.9    9711.69				2152.75			1383.39    2000.12		874.42		

- 备注：
1. 本证明可作为参保人在本单位参加社会保险的证明。向相关部门提供，查验部门可通过登录  
网址：<https://sipub.sz.gov.cn/vp/>，输入下列验真码（ 3391e721d97db5e6 ）核查，验真码有效期三个月。
2. 生育保险中的险种“1”为生育保险，“2”为生育医疗。
3. 医疗险种中的险种“1”为基本医疗保险一档，“2”为基本医疗保险二档，“4”为基本医疗保险三档，“5”为少儿/大学生医保（医疗保险二档），“6”为统筹医疗保险。
4. 上述“缴费明细”表中带“\*”标识为补缴，空行为断缴。
5. 居民养老保险、少儿/学生医疗保险缴费情况不在本清单中展示。
6. 如2020年2月至6月的单位缴费部分金额为“0”或者缴费金额减半的，属于按规定减免后实收金额。
7. 单位编号对应的单位名称：

单位编号1010195单位名称深圳市信宇建筑工程有限公司





## 7、园林工程师（张鹏）

### 职称证书



### 毕业证书

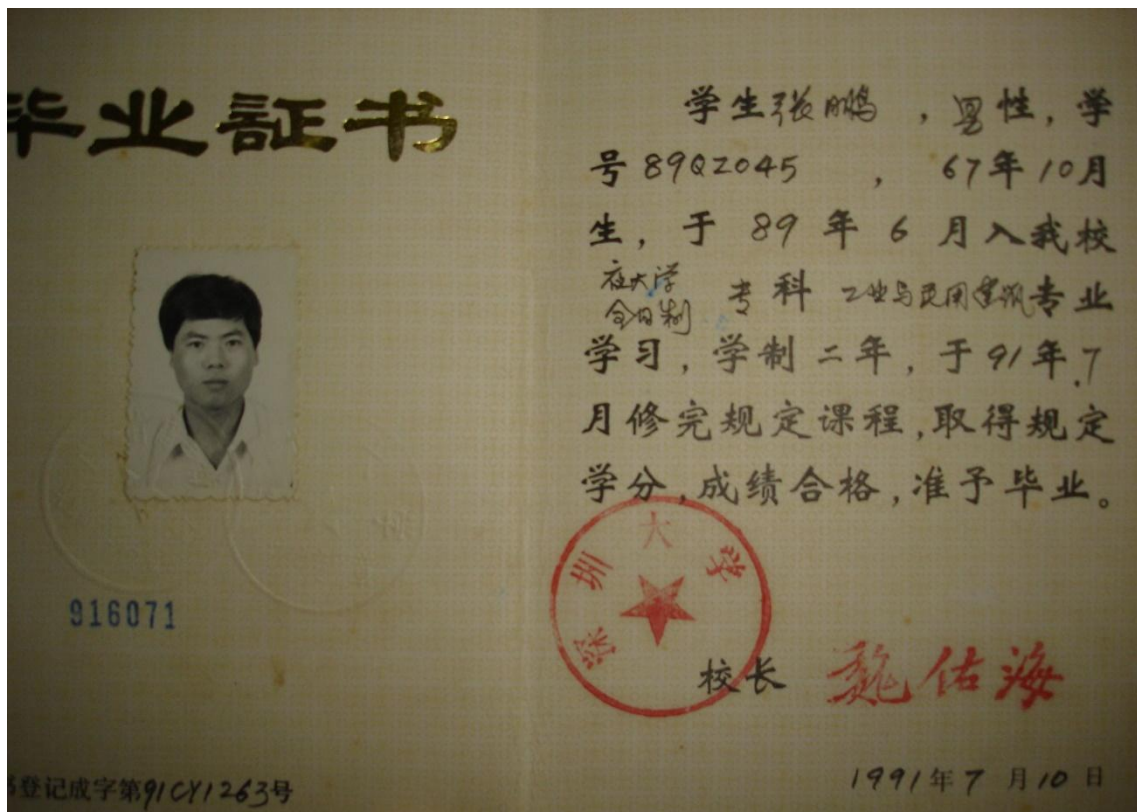

### 身份证证明





社保证明

深圳市社会保险历年参保缴费明细表（个人）

姓名：张鹏 社保电脑号：628465118 身份证号码：440524196710127514 页码：2  
参保单位名称：深圳市信宇建筑工程有限公司 单位编号：1010195 计算单位：元

缴费年	月	单位编号	养老保险			医疗保险			生育保险			工伤保险		失业保险		
			基数	单位交	个人交	险种	基数	单位交	个人交	险种	基数	单位交	基数	单位交	基数	单位交
2022	07	1010195	6200.0	868.0	496.0	2	12964	64.82	25.93	1	6200	27.9	6200	19.34	2360	16.52
2022	08	1010195	6200.0	868.0	496.0	2	12964	64.82	25.93	1	6200	27.9	6200	19.34	2360	16.52
2022	09	1010195	6200.0	868.0	496.0	2	12964	64.82	25.93	1	6200	27.9	6200	19.34	2360	16.52
2022	10	1010195	6200.0	868.0	496.0	2	12964	77.78	25.93	1	6200	27.9	6200	19.34	2360	16.52
2022	11	1010195	6200.0	868.0	496.0	2	12964	77.78	25.93	1	6200	27.9	6200	19.34	2360	16.52
2022	12	1010195	6200.0	868.0	496.0	2	12964	77.78	25.93	1	6200	27.9	6200	19.34	2360	16.52
2023	01	1010195	6200.0	868.0	496.0	2	12964	77.78	25.93	1	6200	31.0	6200	19.34	2360	16.52
2023	02	1010195	6200.0	868.0	496.0	2	12964	77.78	25.93	1	6200	31.0	6200	19.34	2360	16.52
2023	03	1010195	6200.0	868.0	496.0	2	12964	77.78	25.93	1	6200	31.0	6200	19.34	2360	16.52
2023	04	1010195	6200.0	868.0	496.0	2	12964	77.78	25.93	1	6200	31.0	6200	19.34	2360	16.52
2023	05	1010195	6200.0	868.0	496.0	2	12964	77.78	25.93	1	6200	31.0	6200	8.68	2360	16.52
2023	06	1010195	6200.0	868.0	496.0	2	12964	77.78	25.93	1	6200	31.0	6200	8.68	2360	16.52
2023	07	1010195	6200.0	868.0	496.0	2	12964	77.78	25.93	1	6200	31.0	6200	8.68	2360	16.52
2023	08	1010195	6200.0	868.0	496.0	2	12964	77.78	25.93	1	6200	31.0	6200	8.68	2360	16.52
2023	09	1010195	6200.0	868.0	496.0	2	12964	77.78	25.93	1	6200	31.0	6200	8.68	2360	16.52
2023	10	1010195	6200.0	868.0	496.0	2	6200	93.0	31.0	1	6200	31.0	6200	8.68	2360	16.52
2023	11	1010195	6200.0	868.0	496.0	2	6200	93.0	31.0	1	6200	31.0	6200	8.68	2360	16.52
2023	12	1010195	6200.0	868.0	496.0	2	6200	93.0	31.0	1	6200	31.0	6200	8.68	2360	16.52
2024	01	1010195	6200.0	868.0	496.0	2	6475	97.13	32.38	1	6475	32.38	6200	8.68	6200	49.6
2024	02	1010195	6200.0	868.0	496.0	2	6475	97.13	32.38	1	6475	32.38	6200	8.68	6200	49.6
2024	03	1010195	6200.0	868.0	496.0	2	6475	97.13	32.38	1	6475	32.38	6200	17.36	6200	49.6
2024	04	1010195	6200.0	930.0	496.0	2	6475	97.13	32.38	1	6475	32.38	6200	17.36	6200	49.6
2024	05	1010195	6200.0	930.0	496.0	2	6475	97.13	32.38	1	6475	32.38	6200	17.36	6200	49.6
2024	06	1010195	6200.0	930.0	496.0	2	6475	97.13	32.38	1	6475	32.38	6200	17.36	6200	49.6
2024	07	1010195	6200.0	930.0	496.0	2	6475	97.13	32.38	1	6475	32.38	6200	24.8	6200	49.6
2024	08	1010195	6200.0	930.0	496.0	2	6475	97.13	32.38	1	6475	32.38	6200	24.8	6200	49.6
2024	09	1010195	6200.0	930.0	496.0	2	6475	97.13	32.38	1	6475	32.38	6200	24.8	6200	49.6
2024	10	1010195	6200.0	930.0	496.0	2	6475	97.13	32.38	1	6475	32.38	6200	24.8	6200	49.6
2024	11	1010195	6200.0	930.0	496.0	2	6475	97.13	32.38	1	6475	32.38	6200	24.8	6200	49.6
2024	12	1010195	6200.0	930.0	496.0	2	6475	97.13	32.38	1	6475	32.38	6200	24.8	6200	49.6
2025	01	1010195	6200.0	992.0	496.0	2	6733	101.0	33.67	1	6733	33.67	6200	24.8	6200	49.6
2025	02	1010195	6200.0	992.0	496.0	2	6733	101.0	33.67	1	6733	33.67	6200	24.8	6200	49.6
2025	03	1010195	6200.0	992.0	496.0	2	6733	101.0	33.67	1	6733	33.67	6200	24.8	6200	49.6
合计			51048.0 32328.0			5502.06 1913.02			1926.72			1044.81 1566.08		644.12		

备注：  
1. 本证明可作为参保人在本单位参加社会保险的证明。向相关部门提供，查验部门可通过登录  
网址：<https://sipub.sz.gov.cn/vp/>，输入下列验证码（ 3391e721d9982eeb ）核查，验证码有效期三个月。  
2. 生育保险中的险种“1”为生育保险，“2”为生育医疗。  
3. 医疗险种中的险种“1”为基本医疗保险一档，“2”为基本医疗保险二档，“4”为基本医疗保险三档，“5”为少儿/大学生医保（医疗保险二档），  
“6”为统筹医疗保险。  
4. 上述“缴费明细”表中带“\*”标识为补缴，空行为断缴。  
5. 居民养老保险、少儿/学生医疗保险缴费情况不在本清单中展示。  
6. 如2020年2月至6月的单位缴费部分金额为“0”或者缴费金额减半的，属于按规定减免后实收金额。  
7. 单位编号对应的单位名称：

单位编号 1010195 单位名称 深圳市信宇建筑工程有限公司



## 8、建筑工程师（林开周）

### 职称证书



### 身份证证明



# 社保证明

## 深圳市社会保险历年参保缴费明细表（个人）

姓名：林开周

社保电脑号：633217574

身份证号码：440524196901246671

页码：2

参保单位名称：深圳市信宇建筑工程有限公司

单位编号：1010195

计算单位：元

缴费年	月	单位编号	养老保险			医疗保险			生育			工伤保险		失业保险		
			基数	单位交	个人交	险种	基数	单位交	个人交	险种	基数	单位交	基数	单位交	基数	单位交
2023	06	1010195	2500.0	350.0	200.0	2	12964	77.78	25.93	1	2500	12.5	2500	3.5	2360	16.52
2023	07	1010195	2500.0	350.0	200.0	2	12964	77.78	25.93	1	2500	12.5	2500	3.5	2360	16.52
2023	08	1010195	2500.0	350.0	200.0	2	12964	77.78	25.93	1	2500	12.5	2500	3.5	2360	16.52
2023	09	1010195	2500.0	350.0	200.0	2	12964	77.78	25.93	1	2500	12.5	2500	3.5	2360	16.52
2023	10	1010195	2500.0	350.0	200.0	2	6123	91.85	30.62	1	6123	30.62	2500	3.5	2360	16.52
2023	11	1010195	2500.0	350.0	200.0	2	6123	91.85	30.62	1	6123	30.62	2500	3.5	2360	16.52
2023	12	1010195	2500.0	350.0	200.0	2	6123	91.85	30.62	1	6123	30.62	2500	3.5	2360	16.52
2024	01	1010195	3523.0	493.22	281.84	2	6475	97.13	32.38	1	6475	32.38	2500	3.5	2500	20.0
2024	02	1010195	3523.0	493.22	281.84	2	6475	97.13	32.38	1	6475	32.38	2500	3.5	2500	20.0
2024	03	1010195	3523.0	493.22	281.84	2	6475	97.13	32.38	1	6475	32.38	2500	7.0	2500	20.0
2024	04	1010195	3523.0	528.45	281.84	2	6475	97.13	32.38	1	6475	32.38	2500	7.0	2500	20.0
2024	05	1010195	3523.0	528.45	281.84	2	6475	97.13	32.38	1	6475	32.38	2500	7.0	2500	20.0
2024	06	1010195	3523.0	528.45	281.84	2	6475	97.13	32.38	1	6475	32.38	2500	7.0	2500	20.0
2024	07	1010195	4492.0	673.8	359.36	2	6475	97.13	32.38	1	6475	32.38	2500	10.0	2500	20.0
2024	08	1010195	4492.0	673.8	359.36	2	6475	97.13	32.38	1	6475	32.38	2500	10.0	2500	20.0
2024	09	1010195	4492.0	673.8	359.36	2	6475	97.13	32.38	1	6475	32.38	2500	10.0	2500	20.0
2024	10	1010195	4492.0	673.8	359.36	2	6475	97.13	32.38	1	6475	32.38	2500	10.0	2500	20.0
2024	11	1010195	4492.0	673.8	359.36	2	6475	97.13	32.38	1	6475	32.38	2500	10.0	2500	20.0
2024	12	1010195	4492.0	673.8	359.36	2	6475	97.13	32.38	1	6475	32.38	2500	10.0	2500	20.0
2025	01	1010195	4492.0	718.72	359.36	2	6733	101.0	33.67	1	6733	33.67	2500	10.0	2500	20.0
2025	02	1010195	4492.0	718.72	359.36	2	6733	101.0	33.67	1	6733	33.67	2500	10.0	2500	20.0
2025	03	1010195	4492.0	718.72	359.36	2	6733	101.0	33.67	1	6733	33.67	2500	10.08	2520	20.04
合计			24138.97	15725.28			4947.64	1728.18			1166.43	353.01		964.6		442.96

备注：

1. 本证明可作为参保人在本单位参加社会保险的证明。向相关部门提供，查验部门可通过登录  
网址：<https://sipub.sz.gov.cn/vp/>，输入下列验证码（ 3391e721d988b20w ）核查，验证码有效期三个月。
2. 生育保险中的险种“1”为生育保险，“2”为生育医疗。
3. 医疗险种中的险种“1”为基本医疗保险一档，“2”为基本医疗保险二档，“4”为基本医疗保险三档，“5”为少儿/大学生医保（医疗保险二档），“6”为统筹医疗保险。
4. 上述“缴费明细”表中带“\*”标识为补缴，空行为断缴。
5. 居民养老保险、少儿/学生医疗保险缴费情况不在本清单中展示。
6. 如2020年2月至6月的单位缴费部分金额为“0”或者缴费金额减半的，属于按规定减免后实收金额。
7. 单位编号对应的单位名称：

单位编号  
1010195

单位名称  
深圳市信宇建筑工程有限公司





9、给排水工程师（林和如）

职称证书

# 广东省职称证书

姓 名：林和如

身份证号：440524196807196356



职称名称：工程师

专 业：建筑给排水施工

级 别：中级

取得方式：职称评审

通过时间：2018年11月29日

评审组织：佛山市建筑工程中级专业技术资格第二评审委员会

证书编号：1906053005062

发证单位：佛山市南海区人力资源和社会保  
障局

发证时间：2019年01月09日



查询网址：<http://www.gdhrss.gov.cn/gdweb/zyjsrc>

## 毕业证书

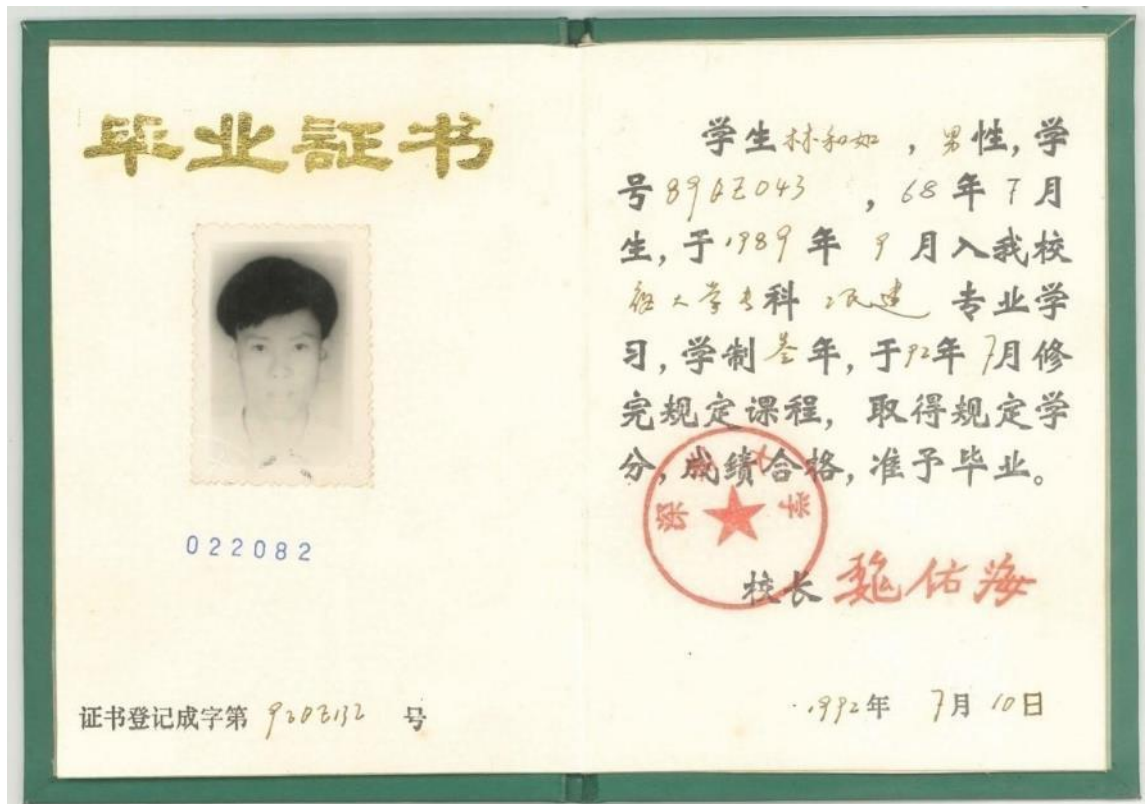

## 身份证证明



社保证明

深圳市社会保险历年参保缴费明细表（个人）

姓名：林和如 社保电脑号：628465119 身份证号码：440524196807196356 页码：2  
参保单位名称：深圳市信宇建筑工程有限公司 单位编号：1010195 计算单位：元

缴费年	月	单位编号	养老保险			医疗保险			生育保险			工伤保险			失业保险		
			基数	单位交	个人交	险种	基数	单位交	个人交	险种	基数	单位交	基数	单位交	基数	单位交	个人交
2023	01	1010195	2360.0	330.4	188.8	1	7778	482.24	155.56	1	2360	11.8	2360	7.36	2360	16.52	7.08
2023	02	1010195	2360.0	330.4	188.8	1	7778	482.24	155.56	1	2360	11.8	2360	7.36	2360	16.52	7.08
2023	03	1010195	2360.0	330.4	188.8	1	7778	482.24	155.56	1	2360	11.8	2360	7.36	2360	16.52	7.08
2023	04	1010195	2360.0	330.4	188.8	1	7778	482.24	155.56	1	2360	11.8	2360	7.36	2360	16.52	7.08
2023	05	1010195	2360.0	330.4	188.8	1	7778	482.24	155.56	1	2360	11.8	2360	3.3	2360	16.52	7.08
2023	06	1010195	2360.0	330.4	188.8	1	7778	482.24	155.56	1	2360	11.8	2360	3.3	2360	16.52	7.08
2023	07	1010195	2360.0	330.4	188.8	1	7778	482.24	155.56	1	2360	11.8	2360	3.3	2360	16.52	7.08
2023	08	1010195	2360.0	330.4	188.8	1	7778	482.24	155.56	1	2360	11.8	2360	3.3	2360	16.52	7.08
2023	09	1010195	2360.0	330.4	188.8	1	7778	482.24	155.56	1	2360	11.8	2360	3.3	2360	16.52	7.08
2023	10	1010195	2360.0	330.4	188.8	1	6123	367.38	122.46	1	6123	30.62	2360	3.3	2360	16.52	7.08
2023	11	1010195	2360.0	330.4	188.8	1	6123	367.38	122.46	1	6123	30.62	2360	3.3	2360	16.52	7.08
2023	12	1010195	2360.0	330.4	188.8	1	6123	367.38	122.46	1	6123	30.62	2360	3.3	2360	16.52	7.08
2024	01	1010195	3523.0	493.22	281.84	1	6475	323.75	129.5	1	6475	32.38	2360	3.3	2360	18.88	4.72
2024	02	1010195	3523.0	493.22	281.84	1	6475	323.75	129.5	1	6475	32.38	2360	3.3	2360	18.88	4.72
2024	03	1010195	3523.0	493.22	281.84	1	6475	323.75	129.5	1	6475	32.38	2360	6.61	2360	18.88	4.72
2024	04	1010195	3523.0	528.45	281.84	1	6475	323.75	129.5	1	6475	32.38	2360	6.61	2360	18.88	4.72
2024	05	1010195	3523.0	528.45	281.84	1	6475	323.75	129.5	1	6475	32.38	2360	6.61	2360	18.88	4.72
2024	06	1010195	3523.0	528.45	281.84	1	6475	323.75	129.5	1	6475	32.38	2360	6.61	2360	18.88	4.72
2024	07	1010195	4492.0	673.8	359.36	1	6475	323.75	129.5	1	6475	32.38	2360	9.44	2360	18.88	4.72
2024	08	1010195	4492.0	673.8	359.36	1	6475	323.75	129.5	1	6475	32.38	2360	9.44	2360	18.88	4.72
2024	09	1010195	4492.0	673.8	359.36	1	6475	323.75	129.5	1	6475	32.38	2360	9.44	2360	18.88	4.72
2024	10	1010195	4492.0	673.8	359.36	1	6475	323.75	129.5	1	6475	32.38	2360	9.44	2360	18.88	4.72
2024	11	1010195	4492.0	673.8	359.36	1	6475	323.75	129.5	1	6475	32.38	2360	9.44	2360	18.88	4.72
2024	12	1010195	4492.0	673.8	359.36	1	6475	323.75	129.5	1	6475	32.38	2360	9.44	2360	18.88	4.72
2025	01	1010195	4492.0	718.72	359.36	1	6733	336.65	134.66	1	6733	33.67	2360	9.44	2360	18.88	4.72
2025	02	1010195	4492.0	718.72	359.36	1	6733	336.65	134.66	1	6733	33.67	2360	9.44	2360	18.88	4.72
2025	03	1010195	4492.0	718.72	359.36	1	6733	336.65	134.66	1	6733	33.67	2520	10.08	2520	20.16	5.04
合计			24321.57	15616.48			26070.19	9706.46			1161.57					472.04	

备注：  
1. 本证明可作为参保人在本单位参加社会保险的证明。向相关部门提供，查验部门可通过登录  
网址：<https://sipub.sz.gov.cn/vp/>，输入下列验真码（ 3391e721d987c124 ）核查，验真码有效期三个月。  
2. 生育保险中的险种“1”为生育保险，“2”为生育医疗。  
3. 医疗险种中的险种“1”为基本医疗保险一档，“2”为基本医疗保险二档，“4”为基本医疗保险三档，“5”为少儿/大学生医保（医疗保险二档），  
“6”为统筹医疗保险。  
4. 上述“缴费明细”表中带“\*”标识为补缴，空行为断缴。  
5. 居民养老保险、少儿/学生医疗保险缴费情况不在本清单中展示。  
6. 如2020年2月至6月的单位缴费部分金额为“0”或者缴费金额减半的，属于按规定减免后实收金额。  
7. 单位编号对应的单位名称：  
单位编号 1010195 单位名称 深圳市信宇建筑工程有限公司





10、电气工程师（陈少华）

职称证书

# 广东省职称证书

姓 名：陈少华

身份证号：440582197807057258



职称名称：工程师

专 业：建筑电气施工

级 别：中级

取得方式：职称评审

通过时间：2019年12月19日

评审组织：河源市建筑中级专业技术资格评审委员会

证书编号：2016003006177

发证单位：河源市住房和城乡建设局

发证时间：2020年03月04日



查询网址：<http://www.gdhrss.gov.cn/gdweb/zyjsrc>

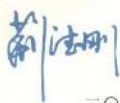

## 毕业证书

		<b>国家开放大学</b> THE OPEN UNIVERSITY OF CHINA	
<b>毕 业 证 书</b>			
 (无国家开放大学钢印无效)	学 生	陈少华	， 性 别 男 ，
	生 于	一九七八 年 七 月 五 日，	
	于	二〇二二 年 七 月	在本校修完
	专 科	建筑工程技术	
专业教学计划规定的全部课程，成绩合格，符合 毕业规定，准予毕业。			
批准文号：(78)教工农字089号 注册证号：511618202206442325		校长： 	学校：国家开放大学 二〇二二 年 七 月 二十日

X009896461

## 身份证证明



# 社保证明

## 深圳市社会保险历年参保缴费明细表（个人）

姓名：陈少华

社保电脑号：803950667

身份证号码：440682197807057258

页码：1

参保单位名称：深圳市信宇建筑工程有限公司

单位编号：1010195

计算单位：元

缴费年	月	单位编号	养老保险			医疗保险				生育			工伤保险		失业保险		
			基数	单位交	个人交	险种	基数	单位交	个人交	险种	基数	单位交	基数	单位交	基数	单位交	个人交
2020	03	1010195	2300.0	0.0	184.0	2	9309	23.27	18.62	1	2300	10.35	2300	0.0	2200	0.0	6.6
2020	04	1010195	2300.0	0.0	184.0	2	9309	23.27	18.62	1	2300	10.35	2300	0.0	2200	0.0	6.6
2020	05	1010195	2300.0	0.0	184.0	2	9309	23.27	18.62	1	2300	10.35	2300	0.0	2200	0.0	6.6
2020	06	1010195	2300.0	0.0	184.0	2	9309	23.27	18.62	1	2300	10.35	2300	0.0	2200	0.0	6.6
2020	07	1010195	2300.0	0.0	184.0	2	10646	63.88	21.29	1	2300	10.35	2300	0.0	2200	0.0	6.6
2020	08	1010195	2300.0	0.0	184.0	2	10646	63.88	21.29	1	2300	10.35	2300	0.0	2200	0.0	6.6
2020	09	1010195	2300.0	0.0	184.0	2	10646	63.88	21.29	1	2300	10.35	2300	0.0	2200	0.0	6.6
2020	10	1010195	2300.0	0.0	184.0	2	10646	63.88	21.29	1	2300	10.35	2300	0.0	2200	0.0	6.6
2020	11	1010195	2300.0	0.0	184.0	2	10646	63.88	21.29	1	2300	10.35	2300	0.0	2200	0.0	6.6
2020	12	1010195	2300.0	0.0	184.0	2	10646	63.88	21.29	1	2300	10.35	2300	0.0	2200	0.0	6.6
2021	01	1010195	2300.0	322.0	184.0	2	10646	63.88	21.29	1	2300	10.35	2300	4.49	2200	12.32	6.6
2021	02	1010195	2300.0	322.0	184.0	2	10646	63.88	21.29	1	2300	10.35	2300	4.49	2200	15.4	6.6
2021	03	1010195	2300.0	322.0	184.0	2	10646	63.88	21.29	1	2300	10.35	2300	4.49	2200	15.4	6.6
2021	04	1010195	2300.0	322.0	184.0	2	10646	63.88	21.29	1	2300	10.35	2300	4.49	2200	15.4	6.6
2021	05	1010195	2300.0	322.0	184.0	2	10646	63.88	21.29	1	2300	10.35	2300	4.49	2200	15.4	6.6
2021	06	1010195	2300.0	322.0	184.0	2	10646	63.88	21.29	1	2300	10.35	2300	4.49	2200	15.4	6.6
2021	07	1010195	2300.0	322.0	184.0	2	11620	69.72	23.24	1	2300	10.35	2300	4.49	2200	15.4	6.6
2021	08	1010195	2300.0	322.0	184.0	2	11620	69.72	23.24	1	2300	10.35	2300	4.49	2200	15.4	6.6
2021	09	1010195	2300.0	322.0	184.0	2	11620	69.72	23.24	1	2300	10.35	2300	4.49	2200	15.4	6.6
2021	10	1010195	2300.0	322.0	184.0	2	11620	69.72	23.24	1	2300	10.35	2300	4.49	2200	15.4	6.6
2021	11	1010195	2300.0	322.0	184.0	2	11620	69.72	23.24	1	2300	10.35	2300	4.49	2200	15.4	6.6
2021	12	1010195	2300.0	322.0	184.0	2	11620	69.72	23.24	1	2300	10.35	2300	4.49	2200	15.4	6.6
2022	01	1010195	2360.0	330.4	188.8	2	11620	69.72	23.24	1	2360	10.62	2360	4.6	2360	16.52	7.08
2022	02	1010195	2360.0	330.4	188.8	2	11620	69.72	23.24	1	2360	10.62	2360	4.6	2360	16.52	7.08
2022	03	1010195	2360.0	330.4	188.8	2	11620	69.72	23.24	1	2360	10.62	2360	4.6	2360	16.52	7.08
2022	04	1010195	2360.0	330.4	188.8	2	11620	58.1	23.24	1	2360	10.62	2360	4.6	2360	16.52	7.08
2022	05	1010195	2360.0	330.4	188.8	2	11620	58.1	23.24	1	2360	10.62	2360	7.36	2360	16.52	7.08
2022	06	1010195	2360.0	330.4	188.8	2	11620	58.1	23.24	1	2360	10.62	2360	7.36	2360	16.52	7.08
2022	07	1010195	2360.0	330.4	188.8	2	12964	64.82	25.93	1	2360	10.62	2360	7.36	2360	16.52	7.08
2022	08	1010195	2360.0	330.4	188.8	2	12964	64.82	25.93	1	2360	10.62	2360	7.36	2360	16.52	7.08
2022	09	1010195	2360.0	330.4	188.8	2	12964	64.82	25.93	1	2360	10.62	2360	7.36	2360	16.52	7.08
2022	10	1010195	2360.0	330.4	188.8	2	12964	77.78	25.93	1	2360	10.62	2360	7.36	2360	16.52	7.08
2022	11	1010195	2360.0	330.4	188.8	2	12964	77.78	25.93	1	2360	10.62	2360	7.36	2360	16.52	7.08
2022	12	1010195	2360.0	330.4	188.8	2	12964	77.78	25.93	1	2360	10.62	2360	7.36	2360	16.52	7.08
2023	01	1010195	2360.0	330.4	188.8	2	12964	77.78	25.93	1	2360	11.8	2360	7.36	2360	16.52	7.08
2023	02	1010195	2360.0	330.4	188.8	2	12964	77.78	25.93	1	2360	11.8	2360	7.36	2360	16.52	7.08
2023	03	1010195	2360.0	330.4	188.8	2	12964	77.78	25.93	1	2360	11.8	2360	7.36	2360	16.52	7.08
2023	04	1010195	2360.0	330.4	188.8	2	12964	77.78	25.93	1	2360	11.8	2360	7.36	2360	16.52	7.08
2023	05	1010195	2360.0	330.4	188.8	2	12964	77.78	25.93	1	2360	11.8	2360	3.3	2360	16.52	7.08
2023	06	1010195	2360.0	330.4	188.8	2	12964	77.78	25.93	1	2360	11.8	2360	3.3	2360	16.52	7.08
2023	07	1010195	2360.0	330.4	188.8	2	12964	77.78	25.93	1	2360	11.8	2360	3.3	2360	16.52	7.08
2023	08	1010195	2360.0	330.4	188.8	2	12964	77.78	25.93	1	2360	11.8	2360	3.3	2360	16.52	7.08
2023	09	1010195	2360.0	330.4	188.8	2	12964	77.78	25.93	1	2360	11.8	2360	3.3	2360	16.52	7.08
2023	10	1010195	2360.0	330.4	188.8	2	6123	91.85	30.62	1	6123	30.62	2360	3.3	2360	16.52	7.08
2023	11	1010195	2360.0	330.4	188.8	2	6123	91.85	30.62	1	6123	30.62	2360	3.3	2360	16.52	7.08
2023	12	1010195	2360.0	330.4	188.8	2	6123	91.85	30.62	1	6123	30.62	2360	3.3	2360	16.52	7.08
2024	01	1010195	3523.0	493.22	281.84	2	6475	97.13	32.38	1	6475	32.38	2360	3.3	2360	18.88	4.72







## 11、施工员（黄宏民）

### 岗位证书

证书编码：0441710194417024960	
<b>住房和城乡建设领域施工现场专业人员</b> <b>职业培训合格证</b>	
	姓 名：黄宏民
	身份证号：440582198903246651
	岗位名称：土建施工员
参加住房和城乡建设领域施工现场 专业人员职业培训，测试成绩合格。	
继续教育记录：	
2024 年度，继续教育学时为 32 学时。	
2023 年度，继续教育学时为 32 学时。	
	培训机构：广东省
扫码验证	发证时间：2021年 03月 01日
	查询地址： <a href="http://rcgz.mohurd.gov.cn">http://rcgz.mohurd.gov.cn</a>



## 身份证证明



社保证明

深圳市社会保险历年参保缴费明细表（个人）

姓名：黄定民		社保电脑号：644975745		身份证号码：440682198903246651		单位编号：1010195		页码：2									
参保单位名称：深圳市信宇建筑工程有限公司								计算单位：元									
缴费年	月	单位编号	养老保险			医疗保险			生育			工伤保险		失业保险			
			基数	单位交	个人交	险种	基数	单位交	个人交	险种	基数	单位交	基数	单位交	基数	单位交	个人交
2020	09	1010195	3500.0	0.0	280.0	2	10646	63.88	21.29	1	3500	15.75	3500	0.0	2200	0.0	6.6
2020	10	1010195	3500.0	0.0	280.0	2	10646	63.88	21.29	1	3500	15.75	3500	0.0	2200	0.0	6.6
2020	11	1010195	6200.0	0.0	496.0	2	10646	63.88	21.29	1	6200	27.9	6200	0.0	2200	0.0	6.6
2020	12	1010195	6200.0	0.0	496.0	2	10646	63.88	21.29	1	6200	27.9	6200	0.0	2200	0.0	6.6
2021	01	1010195	6200.0	968.0	496.0	2	10646	63.88	21.29	1	6200	27.9	6200	12.09	2200	12.32	6.6
2021	02	1010195	6200.0	968.0	496.0	2	10646	63.88	21.29	1	6200	27.9	6200	12.09	2200	15.4	6.6
2021	03	1010195	6200.0	968.0	496.0	2	10646	63.88	21.29	1	6200	27.9	6200	12.09	2200	15.4	6.6
2021	04	1010195	6200.0	968.0	496.0	2	10646	63.88	21.29	1	6200	27.9	6200	12.09	2200	15.4	6.6
2021	05	1010195	6200.0	968.0	496.0	2	10646	63.88	21.29	1	6200	27.9	6200	12.09	2200	15.4	6.6
2021	06	1010195	6200.0	968.0	496.0	2	10646	63.88	21.29	1	6200	27.9	6200	12.09	2200	15.4	6.6
2021	07	1010195	6200.0	968.0	496.0	2	11620	69.72	23.24	1	6200	27.9	6200	12.09	2200	15.4	6.6
2021	08	1010195	6200.0	968.0	496.0	2	11620	69.72	23.24	1	6200	27.9	6200	12.09	2200	15.4	6.6
2021	09	1010195	6200.0	968.0	496.0	2	11620	69.72	23.24	1	6200	27.9	6200	12.09	2200	15.4	6.6
2021	10	1010195	6200.0	968.0	496.0	2	11620	69.72	23.24	1	6200	27.9	6200	12.09	2200	15.4	6.6
2022	05	1010195	5950.0	833.0	476.0	2	11620	58.1	23.24	1	5950	26.78	5950	18.56	2360	16.52	7.08
2022	06	1010195	5950.0	833.0	476.0	2	11620	58.1	23.24	1	5950	26.78	5950	18.56	2360	16.52	7.08
2022	07	1010195	5950.0	833.0	476.0	2	12964	64.82	25.93	1	5950	26.78	5950	18.56	2360	16.52	7.08
2022	08	1010195	5950.0	833.0	476.0	2	12964	64.82	25.93	1	5950	26.78	5950	18.56	2360	16.52	7.08
2022	09	1010195	5950.0	833.0	476.0	2	12964	64.82	25.93	1	5950	26.78	5950	18.56	2360	16.52	7.08
2022	10	1010195	5950.0	833.0	476.0	2	12964	77.78	25.93	1	5950	26.78	5950	18.56	2360	16.52	7.08
2022	11	1010195	5950.0	833.0	476.0	2	12964	77.78	25.93	1	5950	26.78	5950	18.56	2360	16.52	7.08
2022	12	1010195	5950.0	833.0	476.0	2	12964	77.78	25.93	1	5950	26.78	5950	18.56	2360	16.52	7.08
2023	01	1010195	5950.0	833.0	476.0	2	12964	77.78	25.93	1	5950	29.75	5950	18.56	2360	16.52	7.08
2023	02	1010195	5950.0	833.0	476.0	2	12964	77.78	25.93	1	5950	29.75	5950	18.56	2360	16.52	7.08
2023	03	1010195	5950.0	833.0	476.0	2	12964	77.78	25.93	1	5950	29.75	5950	18.56	2360	16.52	7.08
2023	04	1010195	5950.0	833.0	476.0	2	12964	77.78	25.93	1	5950	29.75	5950	18.56	2360	16.52	7.08
2023	05	1010195	5950.0	833.0	476.0	2	12964	77.78	25.93	1	5950	29.75	5950	8.33	2360	16.52	7.08
2023	06	1010195	5950.0	833.0	476.0	2	12964	77.78	25.93	1	5950	29.75	5950	8.33	2360	16.52	7.08
2023	07	1010195	5950.0	833.0	476.0	2	12964	77.78	25.93	1	5950	29.75	5950	8.33	2360	16.52	7.08
2023	08	1010195	5950.0	833.0	476.0	2	12964	77.78	25.93	1	5950	29.75	5950	8.33	2360	16.52	7.08
2023	09	1010195	5950.0	833.0	476.0	2	12964	77.78	25.93	1	5950	29.75	5950	8.33	2360	16.52	7.08
2023	10	1010195	5950.0	833.0	476.0	2	6123	91.85	30.62	1	6123	30.62	5950	8.33	2360	16.52	7.08
2023	11	1010195	5950.0	833.0	476.0	2	6123	91.85	30.62	1	6123	30.62	5950	8.33	2360	16.52	7.08
2023	12	1010195	5950.0	833.0	476.0	2	6123	91.85	30.62	1	6123	30.62	5950	8.33	2360	16.52	7.08
2024	01	1010195	5950.0	833.0	476.0	2	6475	97.13	32.38	1	6475	32.38	5950	8.33	5950	47.6	11.9
2024	02	1010195	5950.0	833.0	476.0	2	6475	97.13	32.38	1	6475	32.38	5950	8.33	5950	47.6	11.9
2024	03	1010195	5950.0	833.0	476.0	2	6475	97.13	32.38	1	6475	32.38	5950	16.66	5950	47.6	11.9
2024	04	1010195	5950.0	892.5	476.0	2	6475	97.13	32.38	1	6475	32.38	5950	16.66	5950	47.6	11.9
2024	05	1010195	5000.0	750.0	400.0	2	6475	97.13	32.38	1	6475	32.38	5000	14.0	5000	40.0	10.0
2024	06	1010195	5000.0	750.0	400.0	2	6475	97.13	32.38	1	6475	32.38	5000	14.0	5000	40.0	10.0
2024	07	1010195	5000.0	750.0	400.0	2	6475	97.13	32.38	1	6475	32.38	5000	20.0	5000	40.0	10.0
2024	08	1010195	5000.0	750.0	400.0	2	6475	97.13	32.38	1	6475	32.38	5000	20.0	5000	40.0	10.0
2024	09	1010195	5000.0	750.0	400.0	2	6475	97.13	32.38	1	6475	32.38	5000	20.0	5000	40.0	10.0
2024	10	1010195	5000.0	750.0	400.0	2	6475	97.13	32.38	1	6475	32.38	5000	20.0	5000	40.0	10.0
2024	11	1010195	5000.0	750.0	400.0	2	6475	97.13	32.38	1	6475	32.38	5000	20.0	5000	40.0	10.0
2024	12	1010195	5000.0	750.0	400.0	2	6475	97.13	32.38	1	6475	32.38	5000	20.0	5000	40.0	10.0
2025	01	1010195	4492.0	718.72	359.36	1	6733	336.65	134.66	1	6733	336.65	3500	14.0	3500	28.0	7.0



# 深圳市社会保险历年参保缴费明细表（个人）

姓名：黄宏民

社保电脑号：644975745

身份证号码：440582198903246651

页码：3

参保单位名称：深圳市信宇建筑工程有限公司

单位编号：1010195

缴费基数：元

缴费年	月	单位编号	养老保险			医疗保险			生育			工伤保险		失业保险			
			基数	单位交	个人交	险种	基数	单位交	个人交	险种	基数	单位交	基数	单位交	基数	单位交	个人交
2025	02	1010195	4492.0	718.72	359.36	1	6733	336.65	134.66	1	6733	33.67	3500	28.00	3500	28.00	17.0
2025	03	1010195	4492.0	718.72	359.36	1	6733	336.65	134.66	1	6733	33.67	3500	28.00	3500	28.00	17.0
合计			48023.46	30922.88			6752.09	2393.22			1935.2		1220.48	1783.64		795.5	

备注：

1. 本证明可作为参保人在本单位参加社会保险的证明。向相关部门提供，查验部门可通过登录  
网址：<https://sipub.sz.gov.cn/vp/>，输入下列验证码（ 3391e721d981b0ei ）核查，验证码有效期三个月。
2. 生育保险中的险种“1”为生育保险，“2”为生育医疗。
3. 医疗险种中的险种“1”为基本医疗保险一档，“2”为基本医疗保险二档，“4”为基本医疗保险三档，“5”为少儿/大学生医保（医疗保险二档），“6”为统筹医疗保险。
4. 上述“缴费明细”表中带“\*”标识为补缴，空行为断缴。
5. 居民养老保险、少儿/学生医疗保险缴费情况不在本清单中展示。
6. 如2020年2月至6月的单位缴费部分金额为“0”或者缴费金额减半的，属于按规定减免后实收金额。
7. 单位编号对应的单位名称：  
单位编号  
1010195  
单位名称  
深圳市信宇建筑工程有限公司



12、安全员（黄勇）

安全员简历表

姓名	黄勇	证件类型	身份证	证件号码	430981198512147254
手机号码	18688866325		证件号（C 证编号）		粤建安 C3 (2018) 0024937

岗位证书

建筑施工企业综合类专职安全生产管理人员

安全生产考核合格证书

编号：粤建安C3（2018）0024937

姓 名：黄勇

性 别：男

出 生 年 月：1985年12月14日

企 业 名 称：深圳市信宇建筑工程有限公司

职 务：专职安全生产管理人员

初次领证日期：2018年10月19日

有 效 期：2024年07月26日 至 2027年10月18日





发证机关：广东省住房和城乡建设厅

发证日期：2024年07月26日

中华人民共和国住房和城乡建设部 监制

第 141 页



## 身份证证明



社保证明

深圳市社会保险历年参保缴费明细表（个人）

姓名：黄勇  
参保单位名称：深圳市信宇建筑工程有限公司

社保电脑号：802358409  
单位编号：1010195

身份证号码：430981198512147254  
计算单位：元

页码：2

缴费年	月	单位编号	养老保险			医疗保险				生育			工伤保险		失业保险		
			基数	单位交	个人交	险种	基数	单位交	个人交	险种	基数	单位交	基数	单位交	基数	单位交	个人交
2023	06	1010195	2360.0	330.4	188.8	2	12964	77.78	25.93	1	2360	11.8	2360	3.3	2360	16.52	7.08
2023	07	1010195	2360.0	330.4	188.8	2	12964	77.78	25.93	1	2360	11.8	2360	3.3	2360	16.52	7.08
2023	08	1010195	2360.0	330.4	188.8	2	12964	77.78	25.93	1	2360	11.8	2360	3.3	2360	16.52	7.08
2023	09	1010195	2360.0	330.4	188.8	2	12964	77.78	25.93	1	2360	11.8	2360	3.3	2360	16.52	7.08
2023	10	1010195	2360.0	330.4	188.8	2	6123	91.85	30.62	1	6123	30.62	2360	3.3	2360	16.52	7.08
2023	11	1010195	2360.0	330.4	188.8	2	6123	91.85	30.62	1	6123	30.62	2360	3.3	2360	16.52	7.08
2023	12	1010195	2360.0	330.4	188.8	2	6123	91.85	30.62	1	6123	30.62	2360	3.3	2360	16.52	7.08
2024	01	1010195	3523.0	493.22	281.84	2	6475	97.13	32.38	1	6475	32.38	2360	3.3	2360	18.88	4.72
2024	02	1010195	3523.0	493.22	281.84	2	6475	97.13	32.38	1	6475	32.38	2360	3.3	2360	18.88	4.72
2024	03	1010195	3523.0	493.22	281.84	2	6475	97.13	32.38	1	6475	32.38	2360	6.61	2360	18.88	4.72
2024	04	1010195	3523.0	528.45	281.84	2	6475	97.13	32.38	1	6475	32.38	2360	6.61	2360	18.88	4.72
2024	05	1010195	3523.0	528.45	281.84	2	6475	97.13	32.38	1	6475	32.38	2360	6.61	2360	18.88	4.72
2024	06	1010195	3523.0	528.45	281.84	2	6475	97.13	32.38	1	6475	32.38	2360	6.61	2360	18.88	4.72
2024	07	1010195	4492.0	673.8	359.36	2	6475	97.13	32.38	1	6475	32.38	2360	9.44	2360	18.88	4.72
2024	08	1010195	4492.0	673.8	359.36	2	6475	97.13	32.38	1	6475	32.38	2360	9.44	2360	18.88	4.72
2024	09	1010195	4492.0	673.8	359.36	2	6475	97.13	32.38	1	6475	32.38	2360	9.44	2360	18.88	4.72
2024	10	1010195	4492.0	673.8	359.36	2	6475	97.13	32.38	1	6475	32.38	2360	9.44	2360	18.88	4.72
2024	11	1010195	4492.0	673.8	359.36	2	6475	97.13	32.38	1	6475	32.38	2360	9.44	2360	18.88	4.72
2024	12	1010195	4492.0	673.8	359.36	2	6475	97.13	32.38	1	6475	32.38	2360	9.44	2360	18.88	4.72
2025	01	1010195	4492.0	718.72	359.36	2	6733	101.0	33.67	1	6733	33.67	2360	9.44	2360	18.88	4.72
2025	02	1010195	4492.0	718.72	359.36	2	6733	101.0	33.67	1	6733	33.67	2360	9.44	2360	18.88	4.72
2025	03	1010195	4492.0	718.72	359.36	2	6733	101.0	33.67	1	6733	33.67	2520	20.08	2520	20.08	5.04
合计				22891.57	14736.48			4947.64	1728.18			1112.07				448.92	439.04

- 备注：
1. 本证明可作为参保人在本单位参加社会保险的证明。向相关部门提供，查验部门可通过登录  
网址：<https://sipub.sz.gov.cn/vp/>，输入下列验真码（ 3391e721d9890e22 ）核查，验真码有效期三个月。
  2. 生育保险中的险种“1”为生育保险，“2”为生育医疗。
  3. 医疗险种中的险种“1”为基本医疗保险一档，“2”为基本医疗保险二档，“4”为基本医疗保险三档，“5”为少儿/大学生医保（医疗保险二档），  
“6”为统筹医疗保险。
  4. 上述“缴费明细”表中带“\*”标识为补缴，空行为断缴。
  5. 居民养老保险、少儿/学生医疗保险缴费情况不在本清单中展示。
  6. 如2020年2月至6月的单位缴费部分金额为“0”或者缴费金额减半的，属于按规定减免后实收金额。
  7. 单位编号对应的单位名称：

单位编号  
1010195

单位名称  
深圳市信宇建筑工程有限公司



### 13、质检员（郑晓锋）

#### 岗位证书

证书编码：0441710994417005761

## 住房和城乡建设领域施工现场专业人员 职业培训合格证



姓 名： 郑晓锋

身份证号： 440582199508226831

岗位名称： 市政工程质量员

参加住房和城乡建设领域施工现场  
专业人员职业培训，测试成绩合格。

#### 继续教育记录：

2024 年度，继续教育学时为 32 学时。

2023 年度，继续教育学时为 32 学时。



扫码验证

培训机构： 广东省

发证时间： 2021年 03月 01日

查询地址： <http://rcgz.mohurd.gov.cn>

## 毕业证书



## 身份证证明



## 社保证明



# 深圳市社会保险历年参保缴费明细表（个人）

姓名：郑晓峰

社保电脑号：644975738

身份证号码：440582196508226831

页码：2

参保单位名称：深圳市信宇建筑工程有限公司

单位编号：1010195

计算单位：元

缴费年	月	单位编号	养老保险			医疗保险			生育			工伤保险		失业保险			
			基数	单位交	个人交	险种	基数	单位交	个人交	险种	基数	单位交	基数	单位交	基数	单位交	个人交
2020	09	1010195	2200.0	0.0	176.0	2	10646	63.88	21.29	1	2200	9.9	2200	0.0	2200	0.0	6.6
2020	10	1010195	2200.0	0.0	176.0	2	10646	63.88	21.29	1	2200	9.9	2200	0.0	2200	0.0	6.6
2020	11	1010195	2200.0	0.0	176.0	2	10646	63.88	21.29	1	2200	9.9	2200	0.0	2200	0.0	6.6
2020	12	1010195	2200.0	0.0	176.0	2	10646	63.88	21.29	1	2200	9.9	2200	0.0	2200	0.0	6.6
2021	01	1010195	2200.0	308.0	176.0	2	10646	63.88	21.29	1	2200	9.9	2200	4.29	2200	12.32	6.6
2021	02	1010195	2200.0	308.0	176.0	2	10646	63.88	21.29	1	2200	9.9	2200	4.29	2200	15.4	6.6
2021	03	1010195	2200.0	308.0	176.0	2	10646	63.88	21.29	1	2200	9.9	2200	4.29	2200	15.4	6.6
2021	04	1010195	2200.0	308.0	176.0	2	10646	63.88	21.29	1	2200	9.9	2200	4.29	2200	15.4	6.6
2021	05	1010195	2200.0	308.0	176.0	2	10646	63.88	21.29	1	2200	9.9	2200	4.29	2200	15.4	6.6
2021	06	1010195	2200.0	308.0	176.0	2	10646	63.88	21.29	1	2200	9.9	2200	4.29	2200	15.4	6.6
2021	07	1010195	2200.0	308.0	176.0	2	11620	69.72	23.24	1	2200	9.9	2200	4.29	2200	15.4	6.6
2021	08	1010195	2200.0	308.0	176.0	2	11620	69.72	23.24	1	2200	9.9	2200	4.29	2200	15.4	6.6
2021	09	1010195	2200.0	308.0	176.0	2	11620	69.72	23.24	1	2200	9.9	2200	4.29	2200	15.4	6.6
2021	10	1010195	2200.0	308.0	176.0	2	11620	69.72	23.24	1	2200	9.9	2200	4.29	2200	15.4	6.6
2021	11	1010195	2200.0	308.0	176.0	2	11620	69.72	23.24	1	2200	9.9	2200	4.29	2200	15.4	6.6
2021	12	1010195	2200.0	308.0	176.0	2	11620	69.72	23.24	1	2200	9.9	2200	4.29	2200	15.4	6.6
2022	01	1010195	2360.0	330.4	188.8	2	11620	69.72	23.24	1	2360	10.62	2360	4.6	2360	16.52	7.08
2022	02	1010195	2360.0	330.4	188.8	2	11620	69.72	23.24	1	2360	10.62	2360	4.6	2360	16.52	7.08
2022	03	1010195	2360.0	330.4	188.8	2	11620	69.72	23.24	1	2360	10.62	2360	4.6	2360	16.52	7.08
2022	04	1010195	2360.0	330.4	188.8	2	11620	58.1	23.24	1	2360	10.62	2360	4.6	2360	16.52	7.08
2022	05	1010195	2360.0	330.4	188.8	2	11620	58.1	23.24	1	2360	10.62	2360	7.36	2360	16.52	7.08
2022	06	1010195	2360.0	330.4	188.8	2	11620	58.1	23.24	1	2360	10.62	2360	7.36	2360	16.52	7.08
2022	07	1010195	2360.0	330.4	188.8	2	12964	64.82	25.93	1	2360	10.62	2360	7.36	2360	16.52	7.08
2022	08	1010195	2360.0	330.4	188.8	2	12964	64.82	25.93	1	2360	10.62	2360	7.36	2360	16.52	7.08
2022	09	1010195	2360.0	330.4	188.8	2	12964	64.82	25.93	1	2360	10.62	2360	7.36	2360	16.52	7.08
2022	10	1010195	2360.0	330.4	188.8	2	12964	77.78	25.93	1	2360	10.62	2360	7.36	2360	16.52	7.08
2022	11	1010195	2360.0	330.4	188.8	2	12964	77.78	25.93	1	2360	10.62	2360	7.36	2360	16.52	7.08
2022	12	1010195	2360.0	330.4	188.8	2	12964	77.78	25.93	1	2360	10.62	2360	7.36	2360	16.52	7.08
2023	01	1010195	2360.0	330.4	188.8	2	12964	77.78	25.93	1	2360	11.8	2360	7.36	2360	16.52	7.08
2023	02	1010195	2360.0	330.4	188.8	2	12964	77.78	25.93	1	2360	11.8	2360	7.36	2360	16.52	7.08
2023	03	1010195	2360.0	330.4	188.8	2	12964	77.78	25.93	1	2360	11.8	2360	7.36	2360	16.52	7.08
2023	04	1010195	2360.0	330.4	188.8	2	12964	77.78	25.93	1	2360	11.8	2360	7.36	2360	16.52	7.08
2023	05	1010195	2360.0	330.4	188.8	2	12964	77.78	25.93	1	2360	11.8	2360	3.3	2360	16.52	7.08
2023	06	1010195	2360.0	330.4	188.8	2	12964	77.78	25.93	1	2360	11.8	2360	3.3	2360	16.52	7.08
2023	07	1010195	2360.0	330.4	188.8	2	12964	77.78	25.93	1	2360	11.8	2360	3.3	2360	16.52	7.08
2023	08	1010195	2360.0	330.4	188.8	2	12964	77.78	25.93	1	2360	11.8	2360	3.3	2360	16.52	7.08
2023	09	1010195	2360.0	330.4	188.8	2	12964	77.78	25.93	1	2360	11.8	2360	3.3	2360	16.52	7.08
2023	10	1010195	2360.0	330.4	188.8	2	6123	91.85	30.62	1	6123	30.62	2360	3.3	2360	16.52	7.08
2023	11	1010195	2360.0	330.4	188.8	2	6123	91.85	30.62	1	6123	30.62	2360	3.3	2360	16.52	7.08
2023	12	1010195	2360.0	330.4	188.8	2	6123	91.85	30.62	1	6123	30.62	2360	3.3	2360	16.52	7.08
2024	01	1010195	3523.0	493.22	281.84	2	6475	97.13	32.38	1	6475	32.38	2360	3.3	2360	18.88	4.72
2024	02	1010195	3523.0	493.22	281.84	2	6475	97.13	32.38	1	6475	32.38	2360	3.3	2360	18.88	4.72
2024	03	1010195	3523.0	493.22	281.84	2	6475	97.13	32.38	1	6475	32.38	2360	6.61	2360	18.88	4.72
2024	04	1010195	3523.0	528.45	281.84	2	6475	97.13	32.38	1	6475	32.38	2360	6.61	2360	18.88	4.72
2024	05	1010195	3523.0	528.45	281.84	2	6475	97.13	32.38	1	6475	32.38	2360	6.61	2360	18.88	4.72
2024	06	1010195	3523.0	528.45	281.84	2	6475	97.13	32.38	1	6475	32.38	2360	6.61	2360	18.88	4.72
2024	07	1010195	4492.0	673.8	359.36	2	6475	97.13	32.38	1	6475	32.38	2360	9.44	2360	18.88	4.72



深圳市社会保险历年参保缴费明细表（个人）

姓名：郑晓峰

社保电脑号：644975738

身份证号码：440582199508226831

页码：3

参保单位名称：深圳市信宇建筑工程有限公司

单位编号：1010195

计算单位：元

缴费年	月	单位编号	养老保险			医疗保险				生育			工伤保险		失业保险		
			基数	单位交	个人交	险种	基数	单位交	个人交	险种	基数	单位交	基数	单位交	基数	单位交	个人交
2024	08	1010195	4492.0	673.8	359.36	2	6475	97.13	32.38	1	6475	32.38	2360	9.44	2360	18.88	4.72
2024	09	1010195	4492.0	673.8	359.36	2	6475	97.13	32.38	1	6475	32.38	2360	9.44	2360	18.88	4.72
2024	10	1010195	4492.0	673.8	359.36	2	6475	97.13	32.38	1	6475	32.38	2360	9.44	2360	18.88	4.72
2024	11	1010195	4492.0	673.8	359.36	2	6475	97.13	32.38	1	6475	32.38	2360	9.44	2360	18.88	4.72
2024	12	1010195	4492.0	673.8	359.36	2	6475	97.13	32.38	1	6475	32.38	2360	9.44	2360	18.88	4.72
2025	01	1010195	4492.0	718.72	359.36	2	6733	101.0	33.67	1	6733	33.67	2360	9.44	2360	18.88	4.72
2025	02	1010195	4492.0	718.72	359.36	2	6733	101.0	33.67	1	6733	33.67	2360	9.44	2360	18.88	4.72
2025	03	1010195	4492.0	718.72	359.36	2	6733	101.0	33.67	1	6733	33.67	2520	10.08	2520	20.16	5.04
合计				32025.37	20357.28		6451.84	2229.69			1443.85		873.48		1540.6		759.54

- 备注：
1. 本证明可作为参保人在本单位参加社会保险的证明。向相关部门提供，查验部门可通过登录  
网址：<https://sipub.sz.gov.cn/vp/>，输入下列验真码（ 3391e721d99c1e9c ）核查，验真码有效期三个月。
2. 生育保险中的险种“1”为生育保险，“2”为生育医疗。
3. 医疗险种中的险种“1”为基本医疗保险一档，“2”为基本医疗保险二档，“4”为基本医疗保险三档，“5”为少儿/大学生医保（医疗保险二档），“6”为统筹医疗保险。
4. 上述“缴费明细”表中带“\*”标识为补缴，空行为断缴。
5. 居民养老保险、少儿/学生医疗保险缴费情况不在本清单中展示。
6. 如2020年2月至6月的单位缴费部分金额为“0”或者缴费金额减半的，属于按规定减免后实收金额。
7. 单位编号对应的单位名称：

单位编号1010195单位名称深圳市信宇建筑工程有限公司



## 14、质检员（李中楷）

### 岗位证书

证书编码：0441810694418016465

# 住房和城乡建设领域施工现场专业人员 职业培训合格证



姓 名： 李中楷

身份证号： 440582199408256718

岗位名称： 土建质量员

参加住房和城乡建设领域施工现场  
专业人员职业培训，测试成绩合格。

#### 继续教育记录：

2024 年度，继续教育学时为 32 学时。

2023 年度，继续教育学时为 32 学时。



扫码验证

培训机构： 广东省

发证时间： 2021年 03月 01日

查询地址： <http://rcgz.mohurd.gov.cn>



## 毕业证书

<b>中央广播电视中等专业学校</b>	
<b>毕 业 证 书</b>	
	学生 李中楷 ，性别 男 ， 生于 一九九四 年 八 月 二十五 日， 于 二〇二四 年 六 月 十七 日在本校 建筑工程施工 专业修完 一 年制 教学计划规定的全部课程，成绩合格，准予毕业。
(无中央广播电视中等专业学校钢印无效)	校长: 
批准文号: 教成司 [1997] 34号 注册证号: 240608300548 编 号: 2475320	 中央广播电视中等专业学校 二〇二四 年 六 月 十七 日

## 身份证证明

姓 名	李中楷	
性 别	男 民 族 汉	
出 生	1994 年 8 月 25 日	
住 址	广东省汕头市潮阳区西胪镇西凤新向北区九直巷1号	
公民身份号码	440582199408256718	

	<b>中华人民共和国</b>
	<b>居 民 身 份 证</b>
签发机关	汕头市公安局潮阳分局
有效期限	2016.12.30-2026.12.30



社保证明

深圳市社会保险历年参保缴费明细表（个人）

姓名：李中楷 社保电脑号：635479012 身份证号：440582199408256718 页码：2  
参保单位名称：深圳市信宇建筑工程有限公司 单位编号：1010195 计算单位：元

缴费年	月	单位编号	养老保险			医疗保险				生育			工伤保险		失业保险		
			基数	单位交	个人交	险种	基数	单位交	个人交	险种	基数	单位交	基数	单位交	基数	单位交	个人交
2023	02	1010195	3500.0	490.0	280.0	2	12964	77.78	25.93	1	3500	17.5	3500	10.92	2360	16.52	7.08
2023	03	1010195	3500.0	490.0	280.0	2	12964	77.78	25.93	1	3500	17.5	3500	10.92	2360	16.52	7.08
2023	04	1010195	3500.0	490.0	280.0	2	12964	77.78	25.93	1	3500	17.5	3500	10.92	2360	16.52	7.08
2023	05	1010195	3500.0	490.0	280.0	2	12964	77.78	25.93	1	3500	17.5	3500	4.9	2360	16.52	7.08
2023	06	1010195	3500.0	490.0	280.0	2	12964	77.78	25.93	1	3500	17.5	3500	4.9	2360	16.52	7.08
2023	07	1010195	3500.0	490.0	280.0	2	12964	77.78	25.93	1	3500	17.5	3500	4.9	2360	16.52	7.08
2023	08	1010195	3500.0	490.0	280.0	2	12964	77.78	25.93	1	3500	17.5	3500	4.9	2360	16.52	7.08
2023	09	1010195	3500.0	490.0	280.0	2	12964	77.78	25.93	1	3500	17.5	3500	4.9	2360	16.52	7.08
2023	10	1010195	3500.0	490.0	280.0	2	6123	91.85	30.62	1	6123	30.62	3500	4.9	2360	16.52	7.08
2023	11	1010195	3500.0	490.0	280.0	2	6123	91.85	30.62	1	6123	30.62	3500	4.9	2360	16.52	7.08
2023	12	1010195	3500.0	490.0	280.0	2	6123	91.85	30.62	1	6123	30.62	3500	4.9	2360	16.52	7.08
2024	01	1010195	3523.0	493.22	281.84	2	6475	97.13	32.38	1	6475	32.38	3500	4.9	3500	28.0	7.0
2024	02	1010195	3523.0	493.22	281.84	2	6475	97.13	32.38	1	6475	32.38	3500	4.9	3500	28.0	7.0
2024	03	1010195	3523.0	493.22	281.84	2	6475	97.13	32.38	1	6475	32.38	3500	9.8	3500	28.0	7.0
2024	04	1010195	3523.0	528.45	281.84	2	6475	97.13	32.38	1	6475	32.38	3500	9.8	3500	28.0	7.0
2024	05	1010195	3523.0	528.45	281.84	2	6475	97.13	32.38	1	6475	32.38	3500	9.8	3500	28.0	7.0
2024	06	1010195	3523.0	528.45	281.84	2	6475	97.13	32.38	1	6475	32.38	3500	9.8	3500	28.0	7.0
2024	07	1010195	4492.0	673.8	359.36	2	6475	97.13	32.38	1	6475	32.38	3500	14.0	3500	28.0	7.0
2024	08	1010195	4492.0	673.8	359.36	2	6475	97.13	32.38	1	6475	32.38	3500	14.0	3500	28.0	7.0
2024	09	1010195	4492.0	673.8	359.36	2	6475	97.13	32.38	1	6475	32.38	3500	14.0	3500	28.0	7.0
2024	10	1010195	4492.0	673.8	359.36	2	6475	97.13	32.38	1	6475	32.38	3500	14.0	3500	28.0	7.0
2024	11	1010195	4492.0	673.8	359.36	2	6475	97.13	32.38	1	6475	32.38	3500	14.0	3500	28.0	7.0
2024	12	1010195	4492.0	673.8	359.36	2	6475	97.13	32.38	1	6475	32.38	3500	14.0	3500	28.0	7.0
2025	01	1010195	4492.0	718.72	359.36	2	6733	101.0	33.67	1	6733	33.67	3500	14.0	3500	28.0	7.0
2025	02	1010195	4492.0	718.72	359.36	2	6733	101.0	33.67	1	6733	33.67	3500	14.0	3500	28.0	7.0
2025	03	1010195	4492.0	718.72	359.36	2	6733	101.0	33.67	1	6733	33.67	3500	14.0	3500	28.0	7.0
合计			30049.97	19917.28			5148.0	1794.98			1393.23	855.75		1133.77	499.32		

备注：  
1. 本证明可作为参保人在本单位参加社会保险的证明。向相关部门提供，查验部门可通过登录  
网址：<https://sipub.sz.gov.cn/vp/>，输入下列验真码（ 3391e721d99449d1 ）核查，验真码有效期三个月。  
2. 生育保险中的险种“1”为生育保险，“2”为生育医疗。  
3. 医疗险种中的险种“1”为基本医疗保险一档，“2”为基本医疗保险二档，“4”为基本医疗保险三档，“5”为少儿/大学生医保（医疗保险二档），  
“6”为统筹医疗保险。  
4. 上述“缴费明细”表中带“\*”标识为补缴，空行为断缴。  
5. 居民养老保险、少儿/学生医疗保险缴费情况不在本清单中展示。  
6. 如2020年2月至6月的单位缴费部分金额为“0”或者缴费金额减半的，属于按规定减免后实收金额。  
7. 单位编号对应的单位名称：  
单位编号 1010195 单位名称 深圳市信宇建筑工程有限公司



## 15、材料员（蓝云妹）

### 岗位证书

证书编码：0441811194418011110	
<b>住房和城乡建设领域施工现场专业人员</b>	
<b>职业培训合格证</b>	
	姓 名： 蓝云妹
	身份证号： 440582198203056662
	岗位名称： 材料员
参加住房和城乡建设领域施工现场 专业人员职业培训，测试成绩合格。	
继续教育记录：	
2024 年度，继续教育学时为 32 学时。	
2023 年度，继续教育学时为 32 学时。	
	培训机构： 广东省
	发证时间： 2021年 03月 01日
扫码验证	查询地址： <a href="http://rcgz.mohurd.gov.cn">http://rcgz.mohurd.gov.cn</a>

## 毕业证书

		<b>国家开放大学</b> THE OPEN UNIVERSITY OF CHINA	
<b>毕 业 证 书</b>			
 (无国家开放大学钢印无效)	学 生	蓝云妹	， 性 别 女 ，
	生 于	一九八二 年 三 月 五 日，	
	于	二〇二二 年 七 月	在本校修完
	专 科	建筑工程技术	
专业教学计划规定的全部课程，成绩合格，符合 毕业规定，准予毕业。			
批准文号：(78)教工农字089号 注册证号：511618202206442936		校 长： 	学 校：  二〇二二 年 七 月 二十 日

X009892322

## 身份证证明





社保证明

深圳市社会保险历年参保缴费明细表（个人）

姓名：蓝云妹

社保电脑号：803563420

身份证号码：440582198203056662

页码：2

参保单位名称：深圳市信宇建筑工程有限公司

单位编号：1010195

计算单位：元

缴费年	月	单位编号	养老保险			医疗保险			生育			工伤保险		失业保险			
			基数	单位交	个人交	险种	基数	单位交	个人交	险种	基数	单位交	基数	单位交	基数	单位交	个人交
2023	10	1010195	2360.0	330.4	188.8	2	6123	91.85	30.62	1	6123	30.62	2360	3.3	2360	16.52	7.08
2023	11	1010195	2360.0	330.4	188.8	2	6123	91.85	30.62	1	6123	30.62	2360	3.3	2360	16.52	7.08
2023	12	1010195	2360.0	330.4	188.8	2	6123	91.85	30.62	1	6123	30.62	2360	3.3	2360	16.52	7.08
2024	01	1010195	3523.0	493.22	281.84	2	6475	97.13	32.38	1	6475	32.38	2360	3.3	2360	18.88	4.72
2024	02	1010195	3523.0	493.22	281.84	2	6475	97.13	32.38	1	6475	32.38	2360	3.3	2360	18.88	4.72
2024	03	1010195	3523.0	493.22	281.84	2	6475	97.13	32.38	1	6475	32.38	2360	6.61	2360	18.88	4.72
2024	04	1010195	3523.0	528.45	281.84	2	6475	97.13	32.38	1	6475	32.38	2360	6.61	2360	18.88	4.72
2024	05	1010195	3523.0	528.45	281.84	2	6475	97.13	32.38	1	6475	32.38	2360	6.61	2360	18.88	4.72
2024	06	1010195	3523.0	528.45	281.84	2	6475	97.13	32.38	1	6475	32.38	2360	6.61	2360	18.88	4.72
2024	07	1010195	4492.0	673.8	359.36	2	6475	97.13	32.38	1	6475	32.38	2360	9.44	2360	18.88	4.72
2024	08	1010195	4492.0	673.8	359.36	2	6475	97.13	32.38	1	6475	32.38	2360	9.44	2360	18.88	4.72
2024	09	1010195	4492.0	673.8	359.36	2	6475	97.13	32.38	1	6475	32.38	2360	9.44	2360	18.88	4.72
2024	10	1010195	4492.0	673.8	359.36	2	6475	97.13	32.38	1	6475	32.38	2360	9.44	2360	18.88	4.72
2024	11	1010195	4492.0	673.8	359.36	2	6475	97.13	32.38	1	6475	32.38	2360	9.44	2360	18.88	4.72
2024	12	1010195	4492.0	673.8	359.36	2	6475	97.13	32.38	1	6475	32.38	2360	9.44	2360	18.88	4.72
2025	01	1010195	4492.0	718.72	359.36	2	6733	101.0	33.67	1	6733	33.67	2360	9.44	2360	18.88	4.72
2025	02	1010195	4492.0	718.72	359.36	2	6733	101.0	33.67	1	6733	33.67	2360	9.44	2360	18.88	4.72
2025	03	1010195	4492.0	718.72	359.36	2	6733	101.0	33.67	1	6733	33.67	2520	30.08	2520	20.16	5.04
合计			21954.57    14240.48			4724.2    1653.7			1084.17			332.55    899.64			412.64		

备注：

1. 本证明可作为参保人在本单位参加社会保险的证明。向相关部门提供，查验部门可通过登录  
网址：<https://sipub.sz.gov.cn/vp/>，输入下列验证码（ 3391e721d996d72w ）核查，验证码有效期三个月。

2. 生育保险中的险种“1”为生育保险，“2”为生育医疗。

3. 医疗险种中的险种“1”为基本医疗保险一档，“2”为基本医疗保险二档，“4”为基本医疗保险三档，“5”为少儿/大学生医保（医疗保险二档），“6”为统筹医疗保险。

4. 上述“缴费明细”表中带“\*”标识为补缴，空行为断缴。

5. 居民养老保险、少儿/学生医疗保险缴费情况不在本清单中展示。

6. 如2020年2月至6月的单位缴费部分金额为“0”或者缴费金额减半的，属于按规定减免后实收金额。

7. 单位编号对应的单位名称：  
单位编号  
1010195  
单位名称  
深圳市信宇建筑工程有限公司





## 16、施工员（张小菊）

### 岗位证书

证书编码：0442210400012000052

# 住房和城乡建设领域施工现场专业人员 职业培训合格证



姓 名： 张小菊

身份证号： 511622199807276749

岗位名称： 市政工程施工员

参加住房和城乡建设领域施工现场  
专业人员职业培训，测试成绩合格。

#### 继续教育记录：

2024 年度，继续教育学时为 32 学时。

2023 年度，继续教育学时为 32 学时。



扫码验证

培训机构： 广东省艺建联职业培训学校

发证时间： 2023年 07月 08日

查询地址： <http://rcgz.mohurd.gov.cn>

## 毕业证书



## 身份证证明



社保证明

深圳市社会保险历年参保缴费明细表（个人）

姓名：张小菊			社保电话号：802292979			身份证号码：511622198807276749			页码：1								
参保单位名称：深圳市信宇建筑工程有限公司			单位编号：1010196			计算单位：元											
缴费年	月	单位编号	养老保险			医疗保险				生育			工伤保险		失业保险		
			基数	单位交	个人交	险种	基数	单位交	个人交	险种	基数	单位交	基数	单位交	基数	单位交	个人交
2021	07	1010196	2300.0	322.0	184.0	2	11620	69.72	23.24	1	2300	10.35	2300	4.49	2200	15.4	6.6
2021	08	1010196	2300.0	322.0	184.0	2	11620	69.72	23.24	1	2300	10.35	2300	4.49	2200	15.4	6.6
2021	09	1010196	2300.0	322.0	184.0	2	11620	69.72	23.24	1	2300	10.35	2300	4.49	2200	15.4	6.6
2021	10	1010196	2300.0	322.0	184.0	2	11620	69.72	23.24	1	2300	10.35	2300	4.49	2200	15.4	6.6
2021	11	1010196	2300.0	322.0	184.0	2	11620	69.72	23.24	1	2300	10.35	2300	4.49	2200	15.4	6.6
2021	12	1010196	2300.0	322.0	184.0	2	11620	69.72	23.24	1	2300	10.35	2300	4.49	2200	15.4	6.6
2022	01	1010196	2360.0	330.4	188.8	2	11620	69.72	23.24	1	2360	10.62	2360	4.6	2360	16.52	7.08
2022	02	1010196	2360.0	330.4	188.8	2	11620	69.72	23.24	1	2360	10.62	2360	4.6	2360	16.52	7.08
2022	03	1010196	2360.0	330.4	188.8	2	11620	69.72	23.24	1	2360	10.62	2360	4.6	2360	16.52	7.08
2022	04	1010196	2360.0	330.4	188.8	2	11620	58.1	23.24	1	2360	10.62	2360	4.6	2360	16.52	7.08
2022	05	1010196	2360.0	330.4	188.8	2	11620	58.1	23.24	1	2360	10.62	2360	7.36	2360	16.52	7.08
2022	06	1010196	2360.0	330.4	188.8	2	11620	58.1	23.24	1	2360	10.62	2360	7.36	2360	16.52	7.08
2022	07	1010196	2360.0	330.4	188.8	2	12964	64.82	25.93	1	2360	10.62	2360	7.36	2360	16.52	7.08
2022	08	1010196	2360.0	330.4	188.8	2	12964	64.82	25.93	1	2360	10.62	2360	7.36	2360	16.52	7.08
2022	09	1010196	2360.0	330.4	188.8	2	12964	64.82	25.93	1	2360	10.62	2360	7.36	2360	16.52	7.08
2022	10	1010196	2360.0	330.4	188.8	2	12964	77.78	25.93	1	2360	10.62	2360	7.36	2360	16.52	7.08
2022	11	1010196	2360.0	330.4	188.8	2	12964	77.78	25.93	1	2360	10.62	2360	7.36	2360	16.52	7.08
2022	12	1010196	2360.0	330.4	188.8	2	12964	77.78	25.93	1	2360	10.62	2360	7.36	2360	16.52	7.08
2023	01	1010196	2360.0	330.4	188.8	2	12964	77.78	25.93	1	2360	11.8	2360	7.36	2360	16.52	7.08
2023	02	1010196	2360.0	330.4	188.8	2	12964	77.78	25.93	1	2360	11.8	2360	7.36	2360	16.52	7.08
2023	03	1010196	2360.0	330.4	188.8	2	12964	77.78	25.93	1	2360	11.8	2360	7.36	2360	16.52	7.08
2023	04	1010196	2360.0	330.4	188.8	2	12964	77.78	25.93	1	2360	11.8	2360	7.36	2360	16.52	7.08
2023	05	1010196	2360.0	330.4	188.8	2	12964	77.78	25.93	1	2360	11.8	2360	3.3	2360	16.52	7.08
2023	06	1010196	2360.0	330.4	188.8	2	12964	77.78	25.93	1	2360	11.8	2360	3.3	2360	16.52	7.08
2023	07	1010196	2360.0	330.4	188.8	2	12964	77.78	25.93	1	2360	11.8	2360	3.3	2360	16.52	7.08
2023	08	1010196	2360.0	330.4	188.8	2	12964	77.78	25.93	1	2360	11.8	2360	3.3	2360	16.52	7.08
2023	09	1010196	2360.0	330.4	188.8	2	12964	77.78	25.93	1	2360	11.8	2360	3.3	2360	16.52	7.08
2023	10	1010196	2360.0	330.4	188.8	2	6123	91.85	30.62	1	6123	30.62	2360	3.3	2360	16.52	7.08
2023	11	1010196	2360.0	330.4	188.8	2	6123	91.85	30.62	1	6123	30.62	2360	3.3	2360	16.52	7.08
2023	12	1010196	2360.0	330.4	188.8	2	6123	91.85	30.62	1	6123	30.62	2360	3.3	2360	16.52	7.08
2024	01	1010196	3523.0	498.22	281.84	2	6475	97.13	32.38	1	6475	32.38	2360	3.3	2360	18.88	4.72
2024	02	1010196	3523.0	498.22	281.84	2	6475	97.13	32.38	1	6475	32.38	2360	3.3	2360	18.88	4.72
2024	03	1010196	3523.0	498.22	281.84	2	6475	97.13	32.38	1	6475	32.38	2360	6.61	2360	18.88	4.72
2024	04	1010196	3523.0	528.45	281.84	2	6475	97.13	32.38	1	6475	32.38	2360	6.61	2360	18.88	4.72
2024	05	1010196	3523.0	528.45	281.84	2	6475	97.13	32.38	1	6475	32.38	2360	6.61	2360	18.88	4.72
2024	06	1010196	3523.0	528.45	281.84	2	6475	97.13	32.38	1	6475	32.38	2360	6.61	2360	18.88	4.72
2024	07	1010196	4492.0	673.8	359.36	2	6475	97.13	32.38	1	6475	32.38	2360	9.44	2360	18.88	4.72
2024	08	1010196	4492.0	673.8	359.36	2	6475	97.13	32.38	1	6475	32.38	2360	9.44	2360	18.88	4.72
2024	09	1010196	4492.0	673.8	359.36	2	6475	97.13	32.38	1	6475	32.38	2360	9.44	2360	18.88	4.72
2024	10	1010196	4492.0	673.8	359.36	2	6475	97.13	32.38	1	6475	32.38	2360	9.44	2360	18.88	4.72
2024	11	1010196	4492.0	673.8	359.36	2	6475	97.13	32.38	1	6475	32.38	2360	9.44	2360	18.88	4.72
2024	12	1010196	4492.0	673.8	359.36	2	6475	97.13	32.38	1	6475	32.38	2360	9.44	2360	18.88	4.72
2025	01	1010196	4492.0	718.72	359.36	2	6733	101.0	33.67	1	6733	33.67	2360	9.44	2360	18.88	4.72
2025	02	1010196	4492.0	718.72	359.36	2	6733	101.0	33.67	1	6733	33.67	2360	9.44	2360	18.88	4.72
2025	03	1010196	4492.0	718.72	359.36	2	6733	101.0	33.67	1	6733	33.67	2520	20.08	2520	20.08	6.04
合计			19125.57	10660.48			3673.71	1249.26			877.17		278.4	173.96		280.64	

备注：  
1. 本证明可作为参保人在本单位参加社会保险的证明。向相关部门提供，查验部门可通过登录  
网址：<https://sipub.sz.gov.cn/vp/>，输入下列验证码（ 3391e721d9b190a7 ）核查，验证码有效期三个月。  
2. 生育保险中的险种“1”为生育保险，“2”为生育医疗。  
3. 医疗险种中的险种“1”为基本医疗保险一档，“2”为基本医疗保险二档，“4”为基本医疗保险三档，“5”为少儿/大学生医保（医疗保险二档），  
“6”为统筹医疗保险。  
4. 上述“缴费明细”表中带“\*”标识为补缴，空行为断缴。  
5. 居民养老保险、少儿/学生医疗保险缴费情况不在本清单中展示。  
6. 如2020年2月至6月的单位缴费部分金额为“0”或者缴费金额减半的，属于按规定减免后实收金额。  
7. 单位编号对应的单位名称：  
单位编号  
1010195  
单位名称  
深圳市信宇建筑工程有限公司



## 17、资料员（林名铨）

### 岗位证书

证书编码: 0442311400012000237	
<b>住房和城乡建设领域施工现场专业人员</b> <b>职业培训合格证</b>	
	姓 名: 林名铨
	身份证号: 440582199805286339
	岗位名称: 资料员
参加住房和城乡建设领域施工现场 专业人员职业培训, 测试成绩合格。	
继续教育记录: 2024 年度, 继续教育学时为 32 学时。	
	培训机构: 广东省艺建联职业培训学校
扫码验证	发证时间: 2023年06月07 日
	查询地址: <a href="http://rcgz.mohurd.gov.cn">http://rcgz.mohurd.gov.cn</a>



## 毕业证书

普通高等学校

**毕业证书**

学生 林名铨 性别 男,一九九八年 五月二十八日生,于 二〇一九年 九月至二〇二二年 一月在本校网络教育 建筑工程技术专业 2.5 年制 专 科学习,修完教学计划规定的全部课程,成绩合格,准予毕业。

校 名: 中国地质大学(武汉)

校(院)长: 王铭新

证书编号: 104917202206116151

二〇二二年 一 月三十一日

中华人民共和国教育部学历证书查询网址: <http://www.chsi.com.cn>

## 身份证明



## 社保证明

深圳市社会保险历年参保缴费明细表(个人)

頁碼, 1

计算单位：元

缴费年	月	单位编号	养老保险			医疗保险			生育			工伤保险		失业保险			
			基数	单位交	个人交	险种	基数	单位交	个人交	险种	基数	单位交	基数	单位交	基数	单位交	个人交
2022	03	1010195	3000.0	420.0	240.0	1	6972	*432.26	*139.44	1	3000	*13.5	3000	*6.95	2360	*16.52	*7.08
2022	04	1010195	3000.0	420.0	240.0	1	6972	418.32	139.44	1	3000	13.5	3000	6.95	2360	16.52	7.08
2022	05	1010195	3000.0	420.0	240.0	1	6972	418.32	139.44	1	3000	13.5	3000	9.36	2360	16.52	7.08
2022	06	1010195	3000.0	420.0	240.0	1	6972	418.32	139.44	1	3000	13.5	3000	9.36	2360	16.52	7.08
2022	07	1010195	3000.0	420.0	240.0	1	7778	466.68	155.56	1	3000	13.5	3000	9.36	2360	16.52	7.08
2022	08	1010195	3000.0	420.0	240.0	1	7778	466.68	155.56	1	3000	13.5	3000	9.36	2360	16.52	7.08
2022	09	1010195	3000.0	420.0	240.0	1	7778	466.68	155.56	1	3000	13.5	3000	9.36	2360	16.52	7.08
2022	10	1010195	3000.0	420.0	240.0	1	7778	482.24	155.56	1	3000	13.5	3000	9.36	2360	16.52	7.08
2022	11	1010195	3000.0	420.0	240.0	1	7778	482.24	155.56	1	3000	13.5	3000	9.36	2360	16.52	7.08
2022	12	1010195	3000.0	420.0	240.0	1	7778	482.24	155.56	1	3000	13.5	3000	9.36	2360	16.52	7.08
2023	01	1010195	3000.0	420.0	240.0	1	7778	482.24	155.56	1	3000	15.0	3000	9.36	2360	16.52	7.08
2023	02	1010195	3000.0	420.0	240.0	1	7778	482.24	155.56	1	3000	15.0	3000	9.36	2360	16.52	7.08
2023	03	1010195	3000.0	420.0	240.0	1	7778	482.24	155.56	1	3000	15.0	3000	9.36	2360	16.52	7.08
2023	04	1010195	3000.0	420.0	240.0	1	7778	482.24	155.56	1	3000	15.0	3000	9.36	2360	16.52	7.08
2023	05	1010195	3000.0	420.0	240.0	1	7778	482.24	155.56	1	3000	15.0	3000	4.2	2360	16.52	7.08
2023	06	1010195	3000.0	420.0	240.0	1	7778	482.24	155.56	1	3000	15.0	3000	4.2	2360	16.52	7.08
2023	07	1010195	3000.0	420.0	240.0	1	7778	482.24	155.56	1	3000	15.0	3000	4.2	2360	16.52	7.08
2023	08	1010195	3000.0	420.0	240.0	1	7778	482.24	155.56	1	3000	15.0	3000	4.2	2360	16.52	7.08
2023	09	1010195	3000.0	420.0	240.0	1	7778	482.24	155.56	1	3000	15.0	3000	4.2	2360	16.52	7.08
2023	10	1010195	3000.0	420.0	240.0	1	6123	367.38	122.46	1	6123	30.62	3000	4.2	2360	16.52	7.08
2023	11	1010195	3000.0	420.0	240.0	1	6123	367.38	122.46	1	6123	30.62	3000	4.2	2360	16.52	7.08
2023	12	1010195	3000.0	420.0	240.0	1	6123	367.38	122.46	1	6123	30.62	3000	4.2	2360	16.52	7.08
2024	01	1010195	3523.0	493.22	281.84	1	6475	323.75	129.5	1	6475	32.38	3000	4.2	3000	24.0	6.0
2024	02	1010195	3523.0	493.22	281.84	1	6475	323.75	129.5	1	6475	32.38	3000	4.2	3000	24.0	6.0
2024	03	1010195	3523.0	493.22	281.84	1	6475	323.75	129.5	1	6475	32.38	3000	8.4	3000	24.0	6.0
2024	04	1010195	3523.0	528.45	281.84	1	6475	323.75	129.5	1	6475	32.38	3000	8.4	3000	24.0	6.0
2024	05	1010195	3523.0	528.45	281.84	1	6475	323.75	129.5	1	6475	32.38	3000	8.4	3000	24.0	6.0
2024	06	1010195	3523.0	528.45	281.84	1	6475	323.75	129.5	1	6475	32.38	3000	8.4	3000	24.0	6.0
2024	07	1010195	4492.0	673.8	359.36	1	6475	323.75	129.5	1	6475	32.38	3000	12.0	3000	24.0	6.0
2024	08	1010195	4492.0	673.8	359.36	1	6475	323.75	129.5	1	6475	32.38	3000	12.0	3000	24.0	6.0
2024	09	1010195	4492.0	673.8	359.36	1	6475	323.75	129.5	1	6475	32.38	3000	12.0	3000	24.0	6.0
2024	10	1010195	4492.0	673.8	359.36	1	6475	323.75	129.5	1	6475	32.38	3000	12.0	3000	24.0	6.0
2024	11	1010195	4492.0	673.8	359.36	1	6475	323.75	129.5	1	6475	32.38	3000	12.0	3000	24.0	6.0
2024	12	1010195	4492.0	673.8	359.36	1	6475	323.75	129.5	1	6475	32.38	3000	12.0	3000	24.0	6.0
2025	01	1010195	4492.0	718.72	359.36	1	6733	336.65	134.66	1	6733	33.67	3000	12.0	3000	24.0	6.0
2025	02	1010195	4492.0	718.72	359.36	1	6733	336.65	134.66	1	6733	33.67	3000	12.0	3000	24.0	6.0
2025	03	1010195	4492.0	718.72	359.36	1	6733	336.65	134.66	1	6733	33.67	3000	12.0	3000	24.0	6.0
合计			18603.97	10205.28			14871.23	5216.52			851.43			23.44	245.76		

1. 本证明可作为参保人在本单位参加社会保险的证明。向相关部门提供, 查验部门可通过登录  
网址: <https://sipub.sz.gov.cn/vp/>, 输入下列验证码 ( 3391e72140b384cb ) 核查, 验证码有效期三个月。

3. 医疗险种中的险种“1”为基本医疗保险一档,“2”为基本医疗保险二档,“4”为基本医疗保险三档,“5”为少儿/大学生医保(医疗保险二档),“6”为统筹医疗保险。

5. 居民养老保险、少儿/学生医疗保险缴费情况不在本清单中展示。

6. 如2020年2月至6月的单位缴费部分金额为“0”或者缴费金额减半的,属于按规定减免后实收金额。

单位名称  
深圳市信宇建筑工程有限公司

## 18、劳资专管员（何雪静）

### 劳资专管员简历表

姓名	何雪静	证件类型	身份证	证件号码	45212919861120162X
手机号码	13823112304		证件号		0442311300012000184

### 岗位证书

证书编码: 0442311300012000184

**住房和城乡建设领域施工现场专业人员**  
**职业培训合格证**



姓 名: 何雪静  
身份证号: 45212919861120162X  
岗位名称: 劳务员

参加住房和城乡建设领域施工现场  
专业人员职业培训, 测试成绩合格。

继续教育记录:  
2024 年度, 继续教育学时为 32 学时。



扫码验证

培训机构: 广东省艺建联职业培训学校  
发证时间: 2023年07月05日  
查询地址: <http://rcgz.mohurd.gov.cn>



## 毕业证书



## 身份证证明





# 社保证明

## 深圳市社会保险历年参保缴费明细表（个人）

姓名：何雪静		社保电脑号：627332307		身份证号码：45212919861120162X		页码：1											
参保单位名称：深圳市信宇建筑工程有限公司				单位编号：1010195		计算单位：元											
缴费年	月	单位编号	养老保险			医疗保险			生育			工伤保险		失业保险			
			基数	单位交	个人交	险种	基数	单位交	个人交	险种	基数	单位交	基数	单位交	基数	单位交	个人交
2021	07	1010195	3500.0	525.0	280.0	1	6972	362.54	139.44	1	3500	15.75	3500	8.88	2200	15.4	6.6
2021	10	1010195	4500.0	675.0	360.0	1	6972	362.54	139.44	1	4500	20.25	4500	8.78	2200	15.4	6.6
2021	11	1010195	4500.0	675.0	360.0	1	6972	362.54	139.44	1	4500	20.25	4500	8.78	2200	15.4	6.6
2021	12	1010195	4500.0	675.0	360.0	1	6972	362.54	139.44	1	4500	20.25	4500	8.78	2200	15.4	6.6
2022	01	1010195	4500.0	675.0	360.0	1	6972	432.26	139.44	1	4500	20.25	4500	8.78	2360	16.52	7.08
2022	02	1010195	4500.0	675.0	360.0	1	6972	432.26	139.44	1	4500	20.25	4500	8.78	2360	16.52	7.08
2022	03	1010195	4500.0	675.0	360.0	1	6972	432.26	139.44	1	4500	20.25	4500	8.78	2360	16.52	7.08
2022	04	1010195	4500.0	675.0	360.0	1	6972	418.32	139.44	1	4500	20.25	4500	8.78	2360	16.52	7.08
2022	05	1010195	4500.0	675.0	360.0	1	6972	418.32	139.44	1	4500	20.25	4500	14.04	2360	16.52	7.08
2022	06	1010195	4500.0	675.0	360.0	1	6972	418.32	139.44	1	4500	20.25	4500	14.04	2360	16.52	7.08
2022	07	1010195	4500.0	675.0	360.0	1	7778	466.68	155.56	1	4500	20.25	4500	14.04	2360	16.52	7.08
2022	08	1010195	4500.0	675.0	360.0	1	7778	466.68	155.56	1	4500	20.25	4500	14.04	2360	16.52	7.08
2022	09	1010195	4500.0	675.0	360.0	1	7778	466.68	155.56	1	4500	20.25	4500	14.04	2360	16.52	7.08
2022	10	1010195	4500.0	675.0	360.0	1	7778	482.24	155.56	1	4500	20.25	4500	14.04	2360	16.52	7.08
2022	11	1010195	4500.0	675.0	360.0	1	7778	482.24	155.56	1	4500	20.25	4500	14.04	2360	16.52	7.08
2022	12	1010195	4500.0	675.0	360.0	1	7778	482.24	155.56	1	4500	20.25	4500	14.04	2360	16.52	7.08
2023	01	1010195	4500.0	675.0	360.0	1	7778	482.24	155.56	1	4500	22.5	4500	14.04	2360	16.52	7.08
2023	02	1010195	4500.0	675.0	360.0	1	7778	482.24	155.56	1	4500	22.5	4500	14.04	2360	16.52	7.08
2023	03	1010195	4500.0	675.0	360.0	1	7778	482.24	155.56	1	4500	22.5	4500	14.04	2360	16.52	7.08
2023	04	1010195	4500.0	675.0	360.0	1	7778	482.24	155.56	1	4500	22.5	4500	14.04	2360	16.52	7.08
2023	05	1010195	4500.0	675.0	360.0	1	7778	482.24	155.56	1	4500	22.5	4500	6.3	2360	16.52	7.08
2023	06	1010195	4500.0	675.0	360.0	1	7778	482.24	155.56	1	4500	22.5	4500	6.3	2360	16.52	7.08
2023	07	1010195	4500.0	675.0	360.0	1	7778	482.24	155.56	1	4500	22.5	4500	6.3	2360	16.52	7.08
2023	08	1010195	4500.0	675.0	360.0	1	7778	482.24	155.56	1	4500	22.5	4500	6.3	2360	16.52	7.08
2023	09	1010195	4500.0	675.0	360.0	1	7778	482.24	155.56	1	4500	22.5	4500	6.3	2360	16.52	7.08
2023	10	1010195	4500.0	675.0	360.0	1	6123	367.38	122.46	1	6123	30.62	4500	6.3	2360	16.52	7.08
2023	11	1010195	4500.0	675.0	360.0	1	6123	367.38	122.46	1	6123	30.62	4500	6.3	2360	16.52	7.08
2023	12	1010195	4500.0	675.0	360.0	1	6123	367.38	122.46	1	6123	30.62	4500	6.3	2360	16.52	7.08
2024	01	1010195	4500.0	675.0	360.0	1	6475	323.75	129.5	1	6475	32.38	4500	6.3	4500	36.0	9.0
2024	02	1010195	4500.0	675.0	360.0	1	6475	323.75	129.5	1	6475	32.38	4500	6.3	4500	36.0	9.0
2024	03	1010195	4500.0	675.0	360.0	1	6475	323.75	129.5	1	6475	32.38	4500	12.6	4500	36.0	9.0
2024	04	1010195	4500.0	720.0	360.0	1	6475	323.75	129.5	1	6475	32.38	4500	12.6	4500	36.0	9.0
2024	05	1010195	4500.0	720.0	360.0	1	6475	323.75	129.5	1	6475	32.38	4500	12.6	4500	36.0	9.0
2024	06	1010195	4500.0	720.0	360.0	1	6475	323.75	129.5	1	6475	32.38	4500	12.6	4500	36.0	9.0
2024	07	1010195	4500.0	720.0	360.0	1	6475	323.75	129.5	1	6475	32.38	4500	18.0	4500	36.0	9.0
2024	08	1010195	4500.0	720.0	360.0	1	6475	323.75	129.5	1	6475	32.38	4500	18.0	4500	36.0	9.0
2024	09	1010195	4500.0	720.0	360.0	1	6475	323.75	129.5	1	6475	32.38	4500	18.0	4500	36.0	9.0
2024	10	1010195	4500.0	720.0	360.0	1	6475	323.75	129.5	1	6475	32.38	4500	18.0	4500	36.0	9.0
2024	11	1010195	4500.0	720.0	360.0	1	6475	323.75	129.5	1	6475	32.38	4500	18.0	4500	36.0	9.0
2024	12	1010195	4500.0	720.0	360.0	1	6475	323.75	129.5	1	6475	32.38	4500	18.0	4500	36.0	9.0
2025	01	1010195	4500.0	765.0	360.0	1	6733	336.65	134.66	1	6733	33.67	4500	18.0	4500	36.0	9.0
2025	02	1010195	4500.0	765.0	360.0	1	6733	336.65	134.66	1	6733	33.67	4500	18.0	4500	36.0	9.0
2025	03	1010195	4500.0	765.0	360.0	1	6733	336.65	134.66	1	6733	33.67	4500	18.0	4500	36.0	9.0
合计			29550.0	15400.0			17185.91	6053.16			1103.43		812.17	498.06		331.32	

备注：

1. 本证明可作为参保人在本单位参加社会保险的证明。向相关部门提供，查验部门可通过登录网址：<https://sipub.sz.gov.cn/vp/>，输入下列验证码（ 3391e721d9b65e3e ）核查，验证码有效期三个月。
2. 生育保险中的险种“1”为生育保险，“2”为生育医疗。
3. 医疗险种中的险种“1”为基本医疗保险一档，“2”为基本医疗保险二档，“4”为基本医疗保险三档，“5”为少儿/大学生医保（医疗保险二档），“6”为统筹医疗保险。
4. 上述“缴费明细”表中带“\*”标识为补缴，空行为断缴。
5. 居民养老保险、少儿/学生医疗保险缴费情况不在本清单中展示。
6. 如2020年2月至6月的单位缴费部分金额为“0”或者缴费金额减半的，属于按规定减免后实收金额。
7. 单位编号对应的单位名称：  
单位编号  
1010195  
单位名称  
深圳市信宇建筑工程有限公司

