

工程编号：2408-440305-04-01-132886001001

# 深圳市建设工程施工招标 投 标 文 件

工程名称：南山区未纳入市政管养“两不管”道路（第一批）

改造整治工程-湾厦路项目施工

投标文件内容：资信文件

日 期：2025 年 4 月 7 日

资信标要求一览表（如有）

序号	资信要素名称	有关要求或说明
1	投标人业绩情况（不评审）	<p>提供近 3 年（从招标公告发布之日起倒推，以竣工验收报告日期为准）投标人自认为最具代表性已完工的同类工程业绩。（不超过 5 项，若所提供业绩超过 5 项，统计时只计取前 5 项业绩） 注：</p> <p>证明文件提供中标通知书（若有）、合同关键页（含项目名称、合同范围、合同金额、双方签字盖章等）、竣工验收证明（含竣工验收时间）等证明材料原件扫描件，原件备查（须证明业绩符合上述要求）。</p>
2	拟派项目经理业绩情况（不评审）	<p>提供项目经理近 3 年（从招标公告发布之日起倒推，以竣工验收报告日期为准）以同等职位所承担的最具代表性已完工的同类工程业绩。（不超过 2 项，若所提供业绩超过 2 项，统计时只计取前 2 项业绩） 注：证明文件提供中标通知书（若有）、合同关键页（含项目名称、合同范围、合同金额、双方签</p>



		字盖章等)、竣工验收证明及担任项目经理证明文件等证明材料原件扫描件, 原件备查(须证明业绩符合上述要求)。
3	项目管理人员配备情况(不评审)	提出施工组织架构设想与项目管理人员配置计划, 绘制投标人拟组建的项目管理部组织系统框图, 并简述拟派驻本工程主要项目管理人员的学历、专业技术任职资格、项目管理任职资格、专业技术工作经历与类似工程项目经验。对于项目经理、项目技术负责人、各相关专业技术责任人(工程师)、项目安全主任、质检负责人等, 尚需提供相应资格证书。
4	履约评价(不评审)	提供近3年(从招标公告发布之日起倒推, 时间以履约评价出具时间为准), 本单位在同类工程中取得建设单位出具的履约评价的证明材料原件扫描件(不超过5项, 若所提供数目超过5项, 统计时只计取前5项)。

备注: 资信要素不进行评审, 真实性通过公示予以监督。

1、企业业绩（不评审）

业绩 1：“光明区优质饮用水入户工程（五期）（III标段）（施工）

中标通知书

标段编号：44038720190112004001  
标段名称：光明区优质饮用水入户工程（五期）（III标段）（施工）  
建设单位：深圳市深水光明水务有限公司  
招标方式：公开招标  
中标单位：深圳市华胜建设工程有限公司  
中标价：1419.691910万元  
中标工期：400天  
项目经理(总监)：颜世香



本工程于 2019-11-12 在深圳市建设工程交易服务中心进行招标，现已完成招  
标流程。

中标人收到中标通知书后，应在 30 日内按照招标文件和中标人的投标文件与  
招标人签订本招标工程承包合同。

招标代理机构(盖章)：  
法定代表人或其委托代理人  
(签字或盖章)：



招标人(盖章)：  
法定代表人或其委托代理人  
(签字或盖章)：



日期：2019-12-16

查验码：6932793015147805

查验网址：[zjj.sz.gov.cn/jsjy](http://zjj.sz.gov.cn/jsjy)

工程编号: 44038720190112004001

合同编号: \_\_\_\_\_

深光合工字 2019 年 08 月

## 深圳市建设工程

# 施工(单价)合同

(适用于招标工程固定单价施工合同)

工程名称: 光明区优质饮用水入户工程(五期)(III标段)(施工)

工程地点: 深圳市光明区

发 包 人: 深圳市深水光明水务有限公司

承 包 人: 深圳市华胜建设工程有限公司

2015 年版

- 1 -

全宗号	分类号	案卷号	件 号
HS	03	0/02	3002

## 第一部分 协议书

发包人(全称): 深圳市深水光明水务有限公司

承包人(全称): 深圳市华胜建设工程有限公司

根据《中华人民共和国合同法》、《中华人民共和国建筑法(2011 修正)》、《深圳经济特区建设工程施工招标投标条例(2004 修正)》及其他有关法律、法规,遵循平等、自愿、公平和诚实信用的原则,发包人和承包人就本工程施工事项协商一致,订立本合同,达成协议如下:

### 一、工程概况

工程名称: 光明区优质饮用水入户工程(五期)(III标段)(施工)

工程地点: 深圳市光明区

工程规模及特征:

光明区优质饮用水入户工程(五期)项目投资概算为 4821.5019 万元。拟敷设、更换更新 de63~de200 小区管道长度约 30354 米, DN20~DN50 表后爬墙管约为 55686 米。

资金来源: 政府投资。

### 二、工程承包范围

包括并不限于: III标段为宏发上域、合众豪庭共计 2 个小区,改造内容包括敷设、更换更新 de63~de200 小区管道以及 DN20~DN50 表后爬墙管。本工程改造的 2 个小区。详见工程量清单及图纸。

#### 1. 市政公用及配套专业工程、其他工程: (在□内打√, 并填写相应的工程量)

<input type="checkbox"/> 七通一平工程	万平方米	<input type="checkbox"/> 电信管道工程	米
<input type="checkbox"/> 挡墙护坡工程	长: 米; 宽: 米; 高: 米	<input type="checkbox"/> 电力管道工程	米
<input type="checkbox"/> 软基处理工程	万平方米	<input type="checkbox"/> 污水处理厂及配套工程	立方米/d
<input type="checkbox"/> 水厂及配套工程	立方米/d	<input type="checkbox"/> 污泥处理厂及配套工程	立方米/d
<input checked="" type="checkbox"/> 给水管道工程	米	<input type="checkbox"/> 泵站工程	平方米
<input type="checkbox"/> 道路工程	长: 米 宽: 米	<input type="checkbox"/> 隧道工程	长: 米 宽: 米 高: 米
<input type="checkbox"/> 桥梁工程	座	<input type="checkbox"/> 道路改造工程	长: 米 宽: 米
<input type="checkbox"/> 排水箱涵工程	长: 米 宽: 米 高: 米	<input type="checkbox"/> 路灯照明工程	座
<input type="checkbox"/> 交通监控、收费综合系统工程		<input type="checkbox"/> 绿化工程	米

<input type="checkbox"/> 交通安全设施工程	米	<input type="checkbox"/> 燃气工程	米
<input type="checkbox"/> 其它:			

**2. 房屋建筑及配套专业工程:** (在□内打√, 并填写相应的工程量)

<input type="checkbox"/> 地基与基础工程 ( <input type="checkbox"/> 基础 <input type="checkbox"/> 基坑支护 <input type="checkbox"/> 边坡 <input type="checkbox"/> 土方 <input type="checkbox"/> 其它_____ );		
<input type="checkbox"/> 主体结构工程 ( <input type="checkbox"/> 钢筋混凝土 <input type="checkbox"/> 钢结构 <input type="checkbox"/> 钢管混凝土 <input type="checkbox"/> 型钢混凝土 <input type="checkbox"/> 其它_____ );		
<input type="checkbox"/> 建筑装饰装修工程 ( <input type="checkbox"/> 门窗 <input type="checkbox"/> 幕墙: _____ 平方米 <input type="checkbox"/> 其它_____ );		
<input type="checkbox"/> 通风与空调 ( <input type="checkbox"/> 通风 <input type="checkbox"/> 空调 <input type="checkbox"/> 其它_____ );		
<input type="checkbox"/> 建筑给排水及供暖 ( <input type="checkbox"/> 室内给、排水系统 <input type="checkbox"/> 室外给、排水管网 <input type="checkbox"/> 其它_____ );		
<input type="checkbox"/> 建筑电气工程 ( <input type="checkbox"/> 室外电气 <input type="checkbox"/> 电气照明 <input type="checkbox"/> 其它_____ );		
<input type="checkbox"/> 智能建筑	( <input type="checkbox"/> 综合布线系统 <input type="checkbox"/> 信息网络系统 <input type="checkbox"/> 其它_____ );	
<input type="checkbox"/> 屋面及防水工程	<input type="checkbox"/> 建筑节能	<input type="checkbox"/> 消防工程
<input type="checkbox"/> 室外工程 ( <input type="checkbox"/> 室外设施_____ <input type="checkbox"/> 附属建筑_____ ) <input type="checkbox"/> 室外环境_____ )。		
<input type="checkbox"/> 燃气工程 ( 户数: _____ ; 庭院管: _____ 米 )		

**3. 二次装饰装修工程:** (在□内打√, 并填写相应的工程量)

<input type="checkbox"/> 消防工程	<input type="checkbox"/> 门窗	<input type="checkbox"/> 防水工程	<input type="checkbox"/> 电气照明	<input type="checkbox"/> 建筑节能
<input type="checkbox"/> 通风与空调 ( <input type="checkbox"/> 通风 <input type="checkbox"/> 空调 <input type="checkbox"/> 其它_____ );				
<input type="checkbox"/> 建筑给排水及供暖 ( <input type="checkbox"/> 室内给、排水系统 <input type="checkbox"/> 其它_____ );				
<input type="checkbox"/> 智能建筑 ( <input type="checkbox"/> 综合布线系统 <input type="checkbox"/> 信息网络系统 <input type="checkbox"/> 其它_____ );				
<input type="checkbox"/> 其它:				

**4. 其他工程**

---



---

**三、合同工期**

计划开工日期: 2020 年 2 月 10 日 (以实际开工令日期为准);

计划竣工日期: 2021 年 3 月 16 日 (已实际开工日期顺延日历天);

合同工期总日历天数 400 天。



#### 四、质量标准

本工程质量标准：合格

#### 五、签约合同价

人民币（大写）：壹仟肆佰壹拾玖萬陆仟玖佰壹拾玖元壹角

（小写）：（¥ 14196919.10 元）；

其中：

安全文明施工费：

人民币（大写）：壹拾柒萬陆仟玖佰贰拾壹元叁角玖分

（小写）（¥ 176921.39 元）；

#### 六、组成合同的文件

组成本合同的文件及优先解释顺序与本合同通用条款 2.1 款的规定一致：

- (1)本合同签订后双方新签订的补充协议；
- (2)本合同第一部分的协议书；
- (3)中标通知书及其附件；
- (4)本合同第四部分的补充条款；
- (5)本合同第三部分的专用条款；
- (6)本合同第二部分的通用条款；
- (7)本工程招标文件中的技术要求和投标报价规定；
- (8)投标文件(包括承包人在评标期间和合同谈判过程中递交和确认并经发包人同意的对有关问题的补充资料和澄清文件等)；
- (9)现行的标准、规范、规定及有关技术文件；
- (10)图纸和技术规格书；
- (11)已标价工程量清单；
- (12)发包人和承包人双方有关本工程的变更、签证、洽商、索赔、询价采购凭证等书面文件及组成合同的其他文件。

#### 七、词语含义

本协议书中有词语含义与本合同“通用条款”中赋予它们的定义相同。

## 八、承诺

1. 发包人承诺按照法律规定履行项目审批手续、筹集工程建设资金并按照合同约定的期限和方式支付合同价款及其它应当支付的款项,并履行本合同所约定的全部义务。
2. 承包人承诺按照法律规定及合同约定组织完成工程施工,确保工程质量和安全,不进行转包及违法分包,并在质量缺陷责任期及保修期内承担相应的工程维修责任,并履行本合同所约定的全部义务。
3. 发包人和承包人双方理解并承诺不再就同一工程另行签订与合同实质性内容相背离的协议。

## 九、合同订立与生效

本合同订立时间: 2020 年 1 月 4 日;

订立地点: 深圳市光明区

发包人和承包人约定本合同自 双方签字盖章 后成立

发包人: (公章)

法定代表人或其委托代理人:

(签字)

组织机构代码:

地址:

邮政编码: \_\_\_\_\_

法定代表人: \_\_\_\_\_

委托代理人: \_\_\_\_\_

电话: \_\_\_\_\_

传真: \_\_\_\_\_

电子信箱: \_\_\_\_\_

开户银行: \_\_\_\_\_

账号: \_\_\_\_\_

承包人: (公章)

法定代表人或其委托代理人:

(签字)

组织机构代码: 91440300MA5ECW0G2J

地址: 深圳市龙华区民治街道民乐社区民乐  
工业区民乐酒店 5ABGH

邮政编码: \_\_\_\_\_

法定代表人: 林志博

委托代理人: \_\_\_\_\_

电话: 0755-23739850

传真: \_\_\_\_\_

电子信箱: \_\_\_\_\_

开户银行: 中国建设银行股份有限公司深圳  
景苑支行

账号: 4425 0100 0086 0000 0736

市政基础设施工程

## 建设工程竣工验收报告

工程名称：光明区优质饮用水入户工程（五期）（III标段）（施工）

建设单位（公章）：深圳市深水光明水务有限公司

竣工验收日期：2024 年 11 月 1 日

发出日期：2024 年 11 月 1 日



市政基础设施工程

填写说明

1. 工程竣工验收报告由建设单位负责填写，向备案机关提交。
2. 填写内容要求真实，语言简练，字迹清楚。
3. 工程竣工报告一式五份，建设单位、监督站、备案机关、施工单位及城建档案部门各持一份。



市政基础设施工程

工程名称	光明区优质饮用水入户工程（五期） （III标段）（施工）	工程地点	深圳市光明区
工程规模	给水管道约：19477m	工程造价 （万元）	1419.69191万元
结构类型	给水管道工程	开工日期	2020 年 5 月 6 日
施工许可证号	/	竣工日期	2023 年 6 月 27 日
监督单位	深圳市光明区水务工程质量安全监督 站	监督登记号	深光水开备{2020}0011号
建设单位	深圳市深水光明水务有限公司	施工单位	深圳市华胜建设集团有限公司
勘察单位	深圳市厚德检测技术有限公司		
设计单位	辽宁城建设计院有限公司		
监理单位	深圳市恒浩建工程项目管理有限公司	工程检测单位	深圳市水务工程检测有限公司
专项验收情况			
专项验收名称	证明文件发出日期	文件编号	对验收的意见
单位（子单位） 工程质量竣工 验收记录	年 月 日		
	年 月 日		
	年 月 日		
法律法 规规定 的其他 验收文 件	年 月 日		
	年 月 日		
	年 月 日		
	年 月 日		
	年 月 日		
	年 月 日		
附有关证明文件			
施工许可证			
施工图设计文件 审查意见			
工程竣工报告			
工程质量评估报告			
勘察质量检查报告			
设计质量检查报告			
工程质量保修书			

1. 竣工验收

市政基础设施工程

工程完成情况	本项目已按设计规范要求完成新建不锈钢管道DN20=725米、DN150=2099米、DN100=1553米、DN80=2922米、DN50=2636米、DN25=400米、DN20=9142米；总计19477米。		
工程质量情况	已按设计图纸和施工合同约定的范围施工完毕，工程质量符合合同要求和设计图纸要求及有关工程质量验收标准，各项功能满足使用要求。		
工程未达到使用功能的部位（范围）	无		
参加验收单位意见	建设单位	监理单位	施工单位
	 （公章） 项目负责人：刘一龙 2024年11月/日	 （公章） 同意验收 总监理工程师：丁明斌 注册号：44019602 有效期：2025.02.24 2024年11月/日	 （公章） 项目负责人：颜世香  2024年11月/日
	设计单位	勘察单位	
	 （公章） 项目负责人：陈少贺 2024年11月/日	 （公章） 项目负责人：丁明斌 2024年11月/日	

业绩2：石岩街道水田第四工业区道路综合整治工程（EPC）

## 中标通知书

标段编号：2311-440306-04-01-897121001001

标段名称：石岩街道水田第四工业区道路综合整治工程（EPC）

建设单位：深圳市宝安区石岩街道办事处

招标方式：公开招标

中标单位：深圳市华胜建设集团有限公司//深圳市勘察测绘院（集团）有限公司//深圳市华地岩土工程有限公司

中标价：849.382351万元（设计费28.871989万元、勘察费8.661597万元、BIM费20.25万元、施工部分费用791.598765万元）

中标工期：140天

项目经理(总监)：王晓

本工程于 2024-04-16 在深圳公共资源交易中心(深圳交易集团宝安分公司)进行招标， 2024-05-15 已完成招标流程。

招标人和中标人应当自中标通知书发出之日起三十日内按照招标文件和中标人的投标文件订立书面合同。

招标代理机构(盖章)：

法定代表人或其委托代理人

(签字或盖章)：

招标人(盖章)：

法定代表人或其委托代理人

(签字或盖章)：

日期：2024-05-20

查验码：1515626875886104 查验网址：<https://www.szggzy.com/jyfw/list.html?id=jyfwjsgc>

石岩街道政府投资建设工程项目  
合同审核专用章  
审核人: 杨银枝  
日期:        年        月        日

正本

## 石岩街道水田第四工业区道路综合整治工程 (EPC 合同)

项目名称: 石岩街道水田第四工业区道路综合整治工程 (EPC)

工程地点: 深圳市宝安区石岩街道

发 包 人: 深圳市宝安区石岩街道办事处

承 包 人: 深圳市华胜建设集团有限公司 // 深圳市勘察测绘院(集团)有限公司 // 深圳市华地岩土工程有限公司

日期: 二〇二四年 月 日

石岩  
审核  
日



## 合同协议书

发包人（全称）：深圳市宝安区石岩街道办事处

承包人（联合体主办单位）：深圳市华胜建设集团有限公司

承包人（联合体协办单位一）：深圳市勘察测绘院(集团)有限公司

承包人（联合体协办单位二）：深圳市华地岩土工程有限公司

项目总负责人姓名：李剑伟 资格等级：高级 证书号码：粤高职证字第1100101037240号

施工负责人（项目经理）姓名：王晓 资格等级：一级 证书号码：粤1412006200801762

设计负责人姓名：高宏伟 资格等级：高级 证书号码：173331199

勘察负责人姓名：张布永 资格等级：注册岩土 证书号码：AY214401838

本工程于2024年4月16日公开招标，确定由承包人承建。

依照《中华人民共和国民法典》、《中华人民共和国建筑法》及其他有关法律、法规、规章的规定，并结合深圳市有关规定及本工程的招标文件要求，遵循平等、自愿、公平和诚实信用的原则，双方就本工程建设施工事项协商一致，订立本协议。

### 一、工程概况

工程名称：石岩街道水田第四工业区道路综合整治工程（EPC）

工程地点：石岩街道

工程内容：本项目包含龙田路、龙田西路两条道路的改造。龙田路（龙田西路~祝龙田路）长约460.506m，现状宽约30m；龙田西路（龙田西南段~龙田北路）长约230.671m，现状宽约8—5m。设计车速均为20km/h，双向2车道，道路等级均按城市支路标准。

工程内容主要包括：道路工程（机动车道、人行道、交通安全设施工程、绿化工程、其他工程、施工期交通疏解）、给排水工程、电气工程、海绵城市、水土保持工程等。项目估算总投资1414.78万元，其中，建安工程费1096.45万元。

以上数据为预估值，工程规模最终以概算批复为准，实际工程内容以最终施工图为准。

资金来源：区政府投资

### 二、工程承包范围

包括但不限于：勘察、方案设计及优化、初步设计（含概算编制）、施工图设计、

BIM设计与施工联合应用、报批报建、施工及设备采购安装、各项验收、协助竣工图编制、质保期保修以及应由工程设计施工总承包单位完成的其他工作，具体内容包括但不限于以下方面：

1、勘察设计部分：包括但不限于岩土工程勘察、地形测量、工程物探、方案设计及优化、初步设计（含概算编制）、施工图设计、BIM设计与施工联合应用、施工期现场服务、协助竣工图编制等各个阶段的设计及报批服务工作，设计第三方审查等。

2、设备采购及工程施工部分：完成上述设计范围内并达到工程交付使用的设备设施采购（含所需保险）、安装和全部工程施工内容，并达到验收合格、交付使用标准。

3、报批报建手续：包括配合办理相关报批工作和管理协调，主动与施工图审查、各审批单位、监理单位沟通，确保施工图设计通过强审（若有）、各审批单位、监理单位审核要求；负责办理施工图设计至竣工验收阶段等所有相关报批报建手续，包括但不限于：办理各类配套手续；工程设计（包括但不限于：工程规划许可、海绵、消防、防洪、节能、环保等）手续和施工审批手续；各项验收手续；各项技术认定评审手续；备案手续等；开工许可报建（包括施工许可证办理、开工验线、绿化迁改、绿化占地、临水临电及排水、燃气、用电、桥梁等市政设施保护等）、临时用地（临时办公区、生活区等）、地铁保护、临时道路的占用、相关检测、工程验收报批报建（电力、用水计划审批、排水设施、水保、消防、节能、绿色建筑、环保、燃气、竣工测绘、规划、档案验收移交、竣工验收备案等），缺陷保修及其他一切项目建设所需的所有报规报批报建手续的办理；协调周边交通，确保周边居民顺利出行等。

以上工作所需的一切费用承包人已在投标报价中予以考虑，发包人将不另计支付费用。

#### 4、其它内容

其它具体工作内容详见合同条款及附件，承包人不能拒绝执行为了完成全部工程而需执行的可能遗漏的工作。发包人保留调整发包范围的权利，承包人不得提出异议。本项目设计中专项设计（包括但不限于：景观设计等）若不满足发包人要求的，发包人有权要求更换设计团队直至满足要求为止。若仍不满足发包人要求的，发包人有权另行委托专项设计单位，相应的专项设计费用从承包人的合同款中扣除。另外，承包人在设计和施工过程需做好对外宣传及与周边商铺、小区等临近主体做好沟通衔接，并及时处理现场出现的投诉及纠纷。

以上所有工作由承包人完成，费用含在合同费用中。

#### 5、发包人另行委托工作如下：

1. 需由发包人委托第三方进行监测的，如基坑监测、沉降监测及周边建筑物监测、地铁安保区和建设控制区等第三方监测、水土保持监测。其他非必须发包人委托的第三方监测均由承包人负责，费用由工程总承包单位承担，发包人不另行支付费用。
2. 需由发包人委托第三方进行检测的，如土壤放射性检测、喷射混凝土现场检测、桩基检测、地基承载力检测、防雷检测、钢结构检测。其他非必须发包人委托的第三方检测均由承包人负责，费用由工程总承包单位承担，发包人不另行支付费用。
3. 全过程造价咨询（包括招标模拟工程量清单编制、施工图预算编制、工程变更造价审核、竣工结算审核及决算编制）以及施工图预算审核等。

#### 三、合同工期

设计开工日期：中标公示结束之日；

计划施工开工日期：2024 年 月 日（具体开工日期以监理签发的开工令时间为准）；

在完成验收后移交日期：2024 年 月 日，施工工期 95 个日历天。

#### 四、工程质量标准

工程质量标准目标：合格

#### 五、合同价款及支付方式

（一）合同暂定总价：人民币（大写）捌佰肆拾玖万叁仟捌佰贰拾叁元伍角壹分（¥ 8493823.51 元）；

1、建筑安装工程费暂定价为 772.734537 万元，中标净下浮率为 10.87%，已包含设计范围内并达到工程交付使用的全部工程施工及相关设备设施采购费、以及报批报建费等其他完成本项目建设范围内的所有费用。

2、设计费暂定为 28.871989 万元，下浮率为 10%。设计费包含设计所有工作及设计专项工作等费用，采用固定计费方式，任何形式图纸修改、调整，均不另行增加设计费用。本合同设计费最终以概算批复建安费为基数结算，设计费结算价不得超过概算批复设计费。

3、勘察费暂定为 8.661597 万元，下浮率为 10%。勘察费包含项目整个建设周期的岩土工程勘察、地形测量、工程物探工作等费用，采用固定计费方式，根据现场实际进行的任何调整，均不另行增加勘察费用。本合同勘察费最终结算价不得超过概算批复勘察费。



4、建筑信息模型（BIM）技术应用费：参考《广东省建筑信息模型（BIM）技术应用费用计价参考依据（2019年修正版）》收费标准计取，计价费率取0.225%，造价少于1亿元时，按1亿元作为计价基础计算建筑信息模型（BIM）技术应用费用，并下浮10%，即建筑信息模型（BIM）技术设计阶段应用费暂定20.25万元。BIM技术应用费最终结算价以概算批复的建安费为计费额，若建安费少于1亿元时，按1亿元作为计费额，并下浮10%，最终结算价不超过概算批复中对应的该项费用，如超过，则按概算批复中的该项费用包干结算。

5、暂列金以施工图预算审核结果为准，暂列金的使用执行合同相关条款。

## （二）支付方式

### 1.1、设计费的支付进度与支付比例：

①初步设计文件通过主管部门审批并获得概算批复，且设计人提供等额发票后，支付至设计费结算价的45%；

②施工图编制完成经审查合格后，支付至设计费结算价的60%；

③项目初验完成后，支付基本设计费结算价的80%；

④工程竣工验收完成，竣工图已编制完成并移交，支付至设计费结算价的100%。

### 1.2、建筑信息模型（BIM）技术应用费的支付进度与支付比例：

①施工图设计阶段 BIM 成果符合现行 BIM 技术规范要求并经甲方确认具有施工指导意义，支付至建筑信息模型（BIM）技术应用费结算价的50%；

②工程竣工验收通过，设计人完成竣工模型创建并随本工程竣工验收合格且完成交付后，支付至建筑信息模型（BIM）技术应用费结算价的100%。

### 2、勘察的支付进度与支付比例

①勘察成果资料经设计人、施工总承包人、发包人确认，支付至勘察费的40%；

②勘察结算书经发包人认可的第三方造价咨询公司审核后，支付至结算审核价的80%；

③项目经区造价主管部门决算审核后，按决算审定价付清。

### 3、施工进度款支付：

#### 3.1 施工预付款的支付

①本工程预付款支付比例为施工部分合同价的15%，即118.739815万元（人民币）。

在本合同协议书生效后，承包人应按照合同约定提交与预付款等额的预付款保函，并将保函原件交由发包人保管。担保人为在中国境内注册的银行，担保金额与预付款

相同。担保有效期至预付款全部扣回之日止。办理以上担保的所需费用已含在合同价中，由承包人承担。

②预付款支付的条件：承包人人员到岗到位、施工机械设备到位且得到发包人认可，项目政府投资计划已下达。

③预付款在期中支付证书的累计金额达到施工部分合同价的 30%（含预付款）之后，分三次扣回，全部金额在期中支付证书的累计金额达到合同价的 80%时必须扣完。

### 3.2 施工进度款支付：

①施工进度款（含措施费）按月度工程进度计价款的 85%进行支付，月进度款的支付需依据监理人签发的期中支付证书办理支付手续并提交相关付款部门，累计月支付金额达到合同价或施工图预算（两者取小值）85%时暂停支付。

②经发包人确认的工程变更实施且完成变更审核后，与当期进度款同期支付，支付比例为 50%。

③工程竣工结算经政府部门审核或发包人指定的第三方机构的审核完成后，支付到审核工程结算总额的 90%。

④工程决算通过区造价审核部门或审计部门审计后，支付到审定工程结算总额的 97%，剩余 3%为保修金。

### 4. 保修金的退还

质量保修金待在工程质量验收合格满二年后第 14 天内，且无任何质量问题及经接管（产权）单位同意，由承包人向发包人申请退回。发包人收到承包人的付款申请以及符合要求的发票，并在经监理人核证的最后支付证书后退还给承包人。

发包人支付上述款项时，如发改部门未下达本年度项目资金计划或本年度项目资金计划已使用完毕，则支付时间顺延，待发改部门新的资金计划下达后再为其办理支付手续。期间按照财政审批手续支付相应款项的，发包人无需承担因此导致的迟延付款的责任。

## 六、工人工资专用账户信息

工人工资款支付专用账户名称：\_\_\_\_\_

工人工资款支付专用账户开户银行：\_\_\_\_\_

工人工资款支付专用账户号：\_\_\_\_\_

## 七、组成合同的文件

组成本合同的文件包括：

1. 合同协议书及双方签认的补充协议;
2. 中标通知书;
3. 投标函及其附件 (含承包人在评标期间和合同谈判过程中递交和确认并经发包人同意的对有关问题的补充资料和澄清文件等, 如果有);
4. 招标文件中的投标报价规定;
5. 专用合同条款 (含招标文件补遗书中与此有关的部分, 如果有);
6. 通用合同条款;
7. 技术标准和规范 (含招标文件补遗书中与此有关的部分, 如果有);
8. 发包人要求 (含招标文件补遗书中与此有关的部分, 如果有);
9. 双方确认的施工图预算文件;
10. 工程质量保修书;
11. 双方认为应作为合同构成的其它文件。

#### 八、词语含义

本协议中有关词语含义与招标文件第二卷《通用合同条款》《专用合同条款》定义相同。

#### 九、双方承诺

1、承包人向发包人承诺, 按照合同约定进行勘察、设计、施工、竣工, 并在质量保修期内承担工程质量保修责任, 并履行本合同所约定的全部义务。

2、发包人向承包人承诺, 按照合同约定的期限和方式支付合同价款及其他应当支付的款项, 并履行本合同所约定的全部义务。

#### 十、合同份数

本合同一式 14 份, 正本 2 份, 发包人 1 份, 承包人 1 份, 副本 12 份, 发包人 6 份, 承包人 6 份。

#### 十一、合同生效

合同订立时间: 2024 年 6 月 27 日

本合同经双方法定代表人或其委托代理人签署并加盖公章后生效。

(以下无正文)

(以下为《石岩街道水田第四工业区道路综合整治工程(EPC合同)》签署页)

发 包 人: (公章)

住 所:

法定代表人:

委托代理人:

电 话:

传 真:

开 户 银 行:

账 号:

邮 政 编 码:

张弘峰

承 包 人: (公章)

深圳市华胜建设集团有限公司

住 所:

深圳市宝安区沙井街道步涌社

区村前大道 49 号四层

法定代表人:

委托代理人:

电 话: 0755-23739850

传 真: 0755-23739850

开 户 银 行: 中国建设银行股

份有限公司深圳景苑支行

账 号:

44250100008600000736

邮 政 编 码: 518104

承 包 人: (公章)

深圳市勘察测绘院(集团)有限公司

住 所:

深圳市福田区上步中路 1043 号

法定代表人:

委托代理人:

电 话: 0755-83755355

传 真: 0755-83755355

开 户 银 行: 建设银行深圳景苑支行

账 号:

44250100008600001334

邮 政 编 码: 518027

经 办 人:

年 月 日

承 包 人: (公章)

深圳市华地岩土工程有限公司

住 所:

深圳市龙华区民治街道大岭社

区梅龙路与中梅路交汇处光浩

国际中心 A 座 16-C

法定代表人:

委托代理人:

电 话: 0755-23744182

传 真: 0755-23744182

开 户 银 行: 中国建设银行股

份有限公司深圳黄贝岭支行

账 号:

44250100000300001868

邮 政 编 码: 518109

市政基础设施工程

# 工程竣工验收报告

市政备-1

工程名称: 深圳市宝安区石岩街道水田第四工业区道路综合整治工程  
(EPC)

验收日期: 2024年12月19日

建设单位(盖章) 深圳市宝安区石岩街道办事处



一、工程概况

工程名称	石岩街道水田第四工业区道路综合整治工程（EPC）	工程地点	深圳市宝安区石岩街道办事处
工程规模	本项目包含龙田路、龙田西路两条道路的改造。龙田路（龙田西路~祝龙田路）长约460.506m，现状宽约30m；龙田西路（龙田西路南段~龙田北路）长约230.671m，现状宽约8—5m。设计车速均为20km/h，双向2车道，道路等级均按城市支路标准。	工程造价（万元）	849.382351
结构类型	/	工程用途	公用途
施工许可证证号		开工日期	2024-9-25
监督单位	/	监督登记号	
建设单位	深圳市宝安区石岩街道办事处		
勘察单位	深圳市华地岩土工程有限公司	资质证书号	B244065588
设计单位	深圳市勘察测绘院(集团)有限公司		A244048262
施工单位	深圳市华胜建设集团有限公司		D144187114
	/		/
监理单位	深圳市全安建设监理有限公司		E244068278
施工图审查单位	深圳市市政工程咨询中心有限公司		19072

## 二、工程竣工验收实施情况

### (一) 验收组织

建设单位组织勘察、设计、施工、监理等单位和其他有关专家组成验收组，根据工程特点，下设若干专业组。

#### 1、验收组

组长	叶雨初
副组长	张裕峰、刘晨、张布永、李钢
组员	王晓、李木川、李征

#### 2、专业组

专业组	组 长	组 员
道路工程	叶雨初	张裕峰、刘晨、张布永、李钢、王晓、李木川、李征

### (二) 验收程序

- 1、建设单位主持验收会议；
- 2、建设、勘察、设计、施工、监理单位介绍工程合同履行情况和在工程建设各个环节执行法律、法规和工程建设强制性标准情况；
- 3、审阅建设、勘察、设计、施工、监理单位的工程档案资料；
- 4、验收组实地查验工程质量；
- 5、专业验收组发表意见，验收组成工程竣工验收意见并签名。



(三)、工程质量评定

专业工程 名 称	质量保证 资料评定	外观质量 评 定	实测实量 评 定	评定等级
道路工程	合格	合格	合格	合格
桥梁工程	/	/	/	/
排水工程	/	/	/	/
给水工程	/	/	/	/
隧道工程	/	/	/	/
交通设施 工 程	/	/	/	/
污水处理 工 程	/	/	/	/
防洪工程	/	/	/	/
供电及照明 工 程	/	/	/	/
绿化工程	/	/	/	/

四、验收（专业）组成员签名

姓名	工作单位	职称	职务	电话
叶元书	信息中心			13687535529
张新峰	信息中心			13924662459
任慧明	中地岩土			13430791067
张希录	中地岩土			
李钢	金建监理	中级	总监	13826507620
李钢	金建监理	中级	总监	13327332737
刘晨	深基力院			18878381851
王皓	华胜建设公司		项目经理	15828838285

（此处为空白区域，可能为盖章或备注处）

五、工程竣工验收结论

竣工验收结论:

本项目符合设计要求和施工验收规范的规定，  
资料齐全，同意竣工验收，评定为合格。

张新峰  
2024.12.19

根据石岩街道水田第四工业区道路综合整治工程(EPC)竣工验收  
会议纪要，予以备案，最终工程量以结算(决)算审核为准。  
张新峰 李钢 叶志林

验收日期: 2024年12月19日

建设单位 (公章)	监理单位 (公章)	施工单位 (公章)	勘察单位 (公章)	设计单位 (公章)
张新峰 项目负责人:	李钢 项目总监:	王 晓 项目负责: 王 晓 法人代表: 志博林	孙 子 项目负责人:	刘 晨 项目负责人:
叶志林 法人代表:	李 钢 注册监理工程师 注册号44006133 有效期2025.05.21 广州市全安建设监理有限公司			

中华人民共和国注册土木工程师(岩土)  
姓名: 张布永  
注册号: 4406558-AY006  
有效期: 至2027年6月

业绩 3: “双提升”道路综合整治工程-锦绣路（金茂路~东王实验学校）项目

## 中标通知书

标段编号: 44031020200134001001

标段名称: “双提升”道路综合整治工程-锦绣路（金茂路~东王实验学校）项目

建设单位: 深圳市龙华区观湖街道办事处

招标方式: 公开招标

中标单位: 深圳市华胜建设工程有限公司

中标价: 399.981960万元

中标工期: 120天

项目经理(总监): 谢涛



本工程于 2020-06-15 在深圳市建设工程交易服务中心进行招标, 现已完成招标流程。

中标人收到中标通知书后, 应在 30 日内按照招标文件和中标人的投标文件与招标人签订本招标工程承包合同。

招标代理机构(盖章):  
法定代表人或其委托代理人  
(签字或盖章):



Signature of the bidding agency representative

招标人(盖章):  
法定代表人或其委托代理人  
(签字或盖章):



Signature of the招标人 representative

日期: 2020-07-17

查验码: 5686701424974771

查验网址: [zjj.sz.gov.cn/jsjy](http://zjj.sz.gov.cn/jsjy)



工程编号：\_\_\_\_\_

合同编号：\_\_\_\_\_

## 深圳市建设工程

# 施工(单价)合同

(适用于招标工程固定单价施工合同)

(正本)

工程名称： “双提升”道路综合整治工程-锦绣路（金茂路-  
东王实验学校）项目

工程地点： 深圳市龙华区观湖街道

发 包 人： 深圳市龙华区观湖街道办事处

承 包 人： 深圳市华胜建设工程有限公司

2015 年版

## 说明

本合同(示范文本)根据《中华人民共和国合同法》、《中华人民共和国建筑法》、《中华人民共和国招标投标法》等法律以及深圳市相关的法规,借鉴国际通用的工程施工合同和住房和城乡建设部、国家工商行政管理总局制定的《建设工程施工合同示范文本》(GF-2013-0201),结合深圳市现行施工合同(示范文本)近几年的实践情况,由深圳市建设工程造价管理站编制而成。

### 一、《示范文本》的组成

本合同(示范文本)由“协议书”、“通用条款”、“专用条款”和“补充条款”四部分组成。其中:

1. “协议书”作为合同文本的第一部分,是发包人与承包人就合同内容协商达成一致意见后,相互承诺履行合同而签署的协议。《协议书》包括工程概况、工程承包范围、合同工期、质量标准、合同价格等合同主要内容,明确了组成合同的所有文件,并约定了合同生效的方式及合同订立的时间、地点,集中约定了承发包双方基本的合同权利义务。

2. “通用条款”是根据现行法律、法规、规章等规定,就工程建设的实施及相关事项,对发包人与承包人的权利义务作出的原则性约定。既考虑了现行法律法规对工程建设的有关要求,也考虑了建设工程施工管理的实际需要,具有较强的普遍性和通用性,是通用于建设工程施工的基础性合同条款。

3. “专用条款”是指对通用条款原则性约定的细化、完善、补充、修改或另行约定的条款。发包人与承包人可根据法律、法规和规章的规定,结合具体工程实际,经过双方的谈判、协商达成一致意见,对应通用条款的内容,对不明确的条款作出具体约定;对不适用的条款作出修改;对缺少的内容作出补充;使合同更具可操作性,便于理解和履行。

4. “补充条款”是对合同中通用条款和专用条款未约定或约定不明确的内容进行补充约定的条款。

### 二、专用条款使用注意事项

1. 专用条款的编号应与相应的通用条款的编号一致。

2. 在专用条款中有横道线的地方, 承发包双方可针对相应的通用条款进行细化、完善、补充、修改或另行约定; 如无细化、完善、补充、修改或另行约定, 则填写“无”或划“/”。

3. “通用条款”和“专用条款”一并作为完整的合同条款, 当两者之间有不符之处, 以“专用条款”为准。“通用条款”中出现斜体字加粗“**专用条款**”字样的条文在相应“专用条款”的条文中明确的约定。应按照同一编号的条款一起阅读和理解。

### 三、《示范文本》的性质和适用范围

本合同(示范文本)适用于房屋建筑工程、土木工程、线路管道和设备安装工程、装修工程等建设招标工程**固定单价施工合同**, 发包人与承包人可结合建设工程具体情况, 参考本合同(示范文本)订立合同, 并按照法律法规规定和合同约定承担相应的法律责任及合同权利义务。

《示范文本》使用过程中, 如有任何疑问或不明之处, 请及时向专业人士咨询。

任何单位或个人未经深圳市建设工程造价管理站同意, 不得以任何形式销售本合同(示范文本)及其中的任何部分。



## 第一部分 协议书

发包人(全称): 深圳市龙华区观湖街道办事处

承包人(全称): 深圳市华胜建设工程有限公司

根据《中华人民共和国合同法》、《中华人民共和国建筑法(2011 修正)》、《深圳经济特区建设工程施工招标投标条例(2004 修正)》及其他有关法律、法规,遵循平等、自愿、公平和诚实信用的原则,发包人和承包人就本工程施工事项协商一致,订立本合同,达成协议如下:

### 一、工程概况

工程名称: “双提升”道路综合整治工程-锦绣路(金茂路-东王实验学校)项目

工程地点: 深圳市龙华区观湖街道

核准(备案)证编号: \_\_\_\_\_

工程规模及特征: 本项目位于观湖街道,西起金茂路,东至东王实验学校附近,全长约 143 米。项目拟对现状砼面机动车道加铺沥青罩面,对人行道及配套市政设施进行改造提升,并对电力及通信管线进行相应迁改。主要建设内容包括:道路、交通、给排水、电气、电力及通信管线迁改工程等。总投资约为 606.45 万元,建安工程费用是 513.71 万元。

资金来源:财政投入 100 %; 国有资本 \_\_\_\_\_ %; 集体资本 \_\_\_\_\_ %; 民营资本 \_\_\_\_\_ %; 外商投资 \_\_\_\_\_ %; 混合经济 \_\_\_\_\_ %; 其他 \_\_\_\_\_ %。

### 二、工程承包范围

包括但不限于:道路工程、交通工程、给排水工程、电气工程、电力及通信管线迁改工程等。所有的细目详见工程图纸、工程量清单,且不得拒绝执行为完成全部工程而须执行的可能遗漏的工作。

#### 1. 市政公用及配套专业工程、其他工程:(在□内打√,并填写相应的工程量)

<input type="checkbox"/> 七通一平工程	万平方米	<input type="checkbox"/> 电信管道工程	米
<input type="checkbox"/> 挡墙护坡工程	长: 米; 宽: 米; 高: 米	<input type="checkbox"/> 电力管道工程	米
<input type="checkbox"/> 软基处理工程	万平方米	<input type="checkbox"/> 污水处理厂及配套工程	立方米/d
<input type="checkbox"/> 水厂及配套工程	立方米/d	<input type="checkbox"/> 污泥处理厂及配套工程	立方米/d
<input type="checkbox"/> 给水管道工程	米	<input type="checkbox"/> 泵站工程	平方米
<input type="checkbox"/> 道路工程	长: 米 宽: 米	<input type="checkbox"/> 隧道工程	长: 米 宽: 米 高: 米





计划竣工日期：\_\_\_\_年\_\_\_\_月\_\_\_\_日；（以开工令开工后 120 个日历天为准）

合同工期总日历天数 120 天。

招标工期总日历天数 120 天。

定额工期总日历天数 \_\_\_\_ / \_\_\_\_ 天。

合同工期对比定额工期的压缩比例为 \_\_\_\_ %（压缩比例=1-合同工期/定额工期）。

#### 四、质量标准

本工程质量标准：\_\_\_\_ 质量要求：合格；\_\_\_\_

#### 五、签约合同价

人民币（大写）叁佰玖拾玖万玖仟捌佰壹拾玖元陆角（¥ 3999819.6 元）；

其中：

(1)安全文明施工费：

人民币（大写）壹拾叁万伍仟贰佰贰拾陆元零玖分（¥ 135226.09 元）；

(2)材料和工程设备暂估价金额：

人民币（大写）\_\_\_\_ / \_\_\_\_（¥ \_\_\_\_ / \_\_\_\_ 元）；

(3)专业工程暂估价金额：

人民币（大写）\_\_\_\_ / \_\_\_\_（¥ \_\_\_\_ / \_\_\_\_ 元）；

(4)暂列金额：

人民币（大写）\_\_\_\_ / \_\_\_\_（¥ \_\_\_\_ / \_\_\_\_ 元）。

#### 六、组成合同的文件

组成本合同的文件及优先解释顺序与本合同通用条款 2.1 款的规定一致：

(1)本合同签订后双方新签订的补充协议；

(2)本合同第一部分的协议书；

(3)中标通知书及其附件；

(4)本合同第四部分的补充条款；

(5)本合同第三部分的专用条款；

(6)本合同第二部分的通用条款；

(7)本工程招标文件中的技术要求和投标报价规定；

(8)投标文件(包括承包人在评标期间和合同谈判过程中递交和确认并经发包人同意的对有关问题的补充资料和澄清文件等);

(9)现行的标准、规范、规定及有关技术文件;

(10)图纸和技术规格书;

(11)已标价工程量清单;

(12)发包人和承包人双方有关本工程的变更、签证、洽商、索赔、询价采购凭证等书面文件及组成合同的其他文件。

## 七、词语含义

本协议书中有词语含义与本合同“通用条款”中赋予它们的定义相同。

## 八、承诺

1. 发包人承诺按照法律规定履行项目审批手续、筹集工程建设资金并按照合同约定的期限和方式支付合同价款及其它应当支付的款项,并履行本合同所约定的全部义务。

2. 承包人承诺按照法律规定及合同约定组织完成工程施工,确保工程质量和安全,不进行转包及违法分包,并在质量缺陷责任期及保修期内承担相应的工程维修责任,并履行本合同所约定的全部义务。

3. 发包人和承包人双方理解并承诺不再就同一工程另行签订与合同实质性内容相背离的协议。

## 九、合同订立与生效

本合同订立时间: 2020 年 7 月 28 日;

订立地点: 龙华区观湖街道

发包人和承包人约定本合同自 双方签字、盖章 后成立。

本合同一式 拾 份,均具有同等法律效力,发包人 伍 份,承包人执 伍 份。

发包人：(公章) 深圳市龙华区观湖街道办事处

法定代表人或其委托代理人：(签字) 陈启梦

组织机构代码：\_\_\_\_\_

地址：\_\_\_\_\_

邮政编码：\_\_\_\_\_

法定代表人：\_\_\_\_\_

委托代理人：\_\_\_\_\_

电话：\_\_\_\_\_

传真：\_\_\_\_\_

电子信箱：\_\_\_\_\_

开户银行：\_\_\_\_\_

账号：\_\_\_\_\_

联系人：\_\_\_\_\_

电话：\_\_\_\_\_

承包人：(公章) 深圳市华胜建设工程有限公司

法定代表人或其委托代理人：(签字) 林志博

组织机构代码：MA5ECW0G2

地址：深圳市龙华区民治街道民乐社区民乐工业区民乐酒店 5ABGH

邮政编码：518131

法定代表人：林志博

委托代理人：\_\_\_\_\_

电话：0755-23739850

传真：0755-23739850

电子信箱：szshs.js@163.com

开户银行：中国建设银行股份有限公司深圳景苑支行

账号：44250100008600000736

联系人：李科免

电话：13692237145

经办人：2020. 29/7



11) 承包人在施工过程中应保护测量点不受损坏, 为工程师 (或发包人) 提供必需的临时的辅助测量设备、人员, 有关费用由承包人承担。

12) 承包人应配合发包人发包的其他专业施工单位 (可能包括但不限于交通设施、交通监控、燃气、外线电源等项目) 的施工、安装、资料移交及调试, 按专业设计图纸要求配合做好预埋件、预留洞、预埋管等工作, 根据现场实际情况提供必要的脚手架、照明、临时水电等设施, 承担相关配合工作的质量责任, 有关保管 (如有需要)、配合的费用由承包人承担。

13) 承担自工程开工至移交之日止发包人和监理工程师现场办公区的全部水电、排污、及环境卫生等费用。

14) 对于相关会议或监理通知单中确定承包人限期内提供配合的事项, 承包人必须及时履行。

15) 负责协调工程施工有关的政府部门与地方管理机构的关系, 并承担相关费用; 承包人应充分考虑本工程的特殊性、复杂性, 承担由发包人发包的工程的施工协调和施工管理。

以上第 6-10 条内容要求承包人在收到本工程中标通知书和施工图纸后 7 天内, 完成上述内容并交监理工程师和发包人审核。承包人在收到工程师的批复后 3 天内, 完成修改并报工程师审核, 任何修改所增加的费用由承包人承担, 发包人不予调整。

#### 4.3 项目经理的任命

(1) 承包人任命的项目经理姓名: 谢涛, 资格证书号: 粤 14417171024。

(2) 承包人的项目经理与投标文件的承诺不一致, 或项目经理未及时到位, 或同时兼任承包人其它工程项目的项目经理的, 承包人应向发包人支付违约金每次合同价的 2%, 当合同价低于 400 万元及以下项目按 20000 元 / 次。

① 发包人要求项目经理必须参加的会议 (主要包括但不限于工程例会、图纸会审和技术交底、现场协调会、方案论证会、专项工作碰头会等), 项目经理必须到会, 未经发包人同意不到会者, 承包人每次向发包人支付违约金合同价的 2%, 并通报建设主管部门。

② 项目经理若需离开施工现场 1 日以上 (含 1 日) 需经发包人批准。在其请假离开的时间段内应委托项目副经理或项目总工全权代表其行使职权, 否则每违约一次, 按每缺勤一天向发包人支付违约金合同价的 2%/天。项目经理每月的出勤天数不得少于 22 天, 如少于 22 天的, 按每缺勤一天向发包人支付违约金合同价的 2%/天, 并承担一般违约责任 1 次。

#### 4.4 项目经理的更换

(1) 承包人未经监理工程师及发包人同意更换项目经理的, 承包人应向发包人支付违约金 30 万元 / 次。

(2) 承包人无正当理由拒绝更换项目经理的违约责任: 如承包人拒不更换的, 视为承包人严重违约, 自应当更换项目经理之日起支付发包人违约金 5 万元/天, 超过 20 天 (含 20 天) 的, 发包人

市政基础设施工程

## 工程竣工验收报告

工程名称: “双提升”道路综合整治工程-锦绣路(金茂路  
东玉实验学校)项目

验收日期: 2022年7月29日

建设单位(盖章): 深圳市龙华区观湖街道办事处



一、工程概况

工程名称	“双提升”道路综合整治工程-锦绣路（金茂路~东王实验学校）项目	工程地点	深圳市龙华区观湖街道
工程规模	道路全长约143米	工程造价 (万元)	399.98196
结构类型	道路工程	工程用途	市政基础设施
施工 许可证号	/	开工日期	2020 年 9 月 28 日
监督单位	/	监督登记号	/
建设单位	深圳市龙华区观湖街道办事处		
勘察单位		资 质 证 号	
设计单位	中交第一公路勘察设计研究院有限公司		A161001242-10/7
施工单位	深圳市华胜建设集团有限公司		D244152441
监理单位	深圳市大众工程管理有限公司		E144010469-4/1
施工图 审查单位			

## 二、工程竣工验收实施情况

### (一) 验收组织

建设单位组织勘察、设计、施工、监理等单位和其他有关专家组成验收组，根据工程特点，下设若干专业

#### 1、验收组

组 长	黄福寨
副 组 长	翁可勇、谢涛
组 员	崔宏、李木川、吴洋星、林国顺、黄文标

#### 2、专业组

专业组	组 长	组 员
道 路 工 程	黄福寨	翁可勇、谢涛、崔宏
桥 梁 工 程	/	/
给 排 水 工 程	崔宏	吴洋星、林国顺
隧 道 工 程	/	/
交通设施工程	黄福寨	崔宏、谢涛、李木川
通 信 工 程	谢涛	翁可勇、李木川、黄文标
防 洪 工 程	/	/
供电及照明工程	翁可勇	谢涛、崔宏、吴洋星
绿 化 工 程	/	/

### (二) 验收程序

- 1、建设单位主持验收会议；
- 2、建设、勘察、设计、施工、监理单位介绍工程合同履行情况和在工程建设各个环节执行法律、法规和工程建设强制性标准情况；
- 3、审阅建设、勘察、设计、施工、监理单位的工程档案资料；
- 4、验收组实地查验工程质量；
- 5、专业验收组发表意见，验收组形成工程竣工验收意见并签名。

### 三、工程质量评定

专业工程 名 称	质量保证 资料评定	外观质量 评 定	实测实量评定	评定等级
道路工程	合格	合格	合格	合格
桥梁工程	/	/	/	/
给排水工程	合格	合格	合格	合格
隧道工程	/	/	/	/
交通设施工程	合格	合格	合格	合格
通信工程	合格	合格	合格	合格
防洪工程	/	/	/	/
供电及照明工程	合格	合格	合格	合格
绿化工程	/	/	/	/

## 参加会议人员签到表

工程项目：“双提升”道路综合整治工程-锦绣路（金茂路~东王实验学校）项目				
会议主题：竣工验收				
会议日期：2022 年 6 月 2 日				
会议地点：				
序号	工作单位	职务或职称	签名	联系方式
1	市交通设施处		李长福	13600166921
2	市交通运输局		罗利	23330189
3	观湖交警中队		赖明	15013627119
4	街道交安办		吴志新	18718520874
5				
6	深圳市公共交通管理有限公司	总监	高可勇	8818326122
7	深圳市公共交通管理有限公司		赖明	129252088
8	观湖前期办		赖明	1839033022
9	观湖指挥中心		李福祥	13620921808
10	深圳市华联建设集团股份有限公司	项目经理	谢利	15989899541
11	深圳市华联建设集团股份有限公司	技术负责人	李木川	13235185720
12				
13				
14				
15				
16				
17				
18				



## 四、验收(专业)组成员签名

[illegible]

五、工程竣工验收结论

竣工验收结论:

本工程经建设单位组织验收,各责任主体单位对本工程验收形成以下结论:各专业单位工程质量保证资料、外观质量、实测实量等进行评定,符合现行国家验收规范的要求。本工程的验收形式、验收程序、执行标准符合要求,各参加单位同意本工程评定为“合格”,并验收。

验收日期: 2022年7月24日

建设单位 (公章)	监理单位 (公章)	施工单位 (公章)	勘察单位 (公章)	设计单位 (公章)
项目负责人: 董福厚	项目负责人: 何可勇	项目负责人: 谢博林 法人代表: 志博林	项目负责人: 丁林	项目负责人: 陈



业绩 4：2022 年渔业社区海城新村人行通道改造提升工程

中标通知书

标段编号：44030620230022001001  
标段名称：2022年渔业社区海城新村人行通道改造提升工程  
建设单位：深圳市宝安区西乡街道办事处  
招标方式：公开招标  
中标单位：深圳市华胜建设集团有限公司  
中标价：149.267188万元  
中标工期：60天  
项目经理(总监)：谢涛



本工程于 2023-03-13 在深圳公共资源交易中心(深圳交易集团宝安分公司)进行招标，2023-04-03 已完成招标流程。

招标人和中标人应当自中标通知书发出之日起三十日内按照招标文件和中标人的投标文件订立书面合同。

招标代理机构(盖章)：  
法定代表人或其委托代理人  
(签字或盖章)：



赵特强

招标人(盖章)：  
法定代表人或其委托代理人  
(签字或盖章)：  
日期：2023-04-10



查验码：5144315121253772 查验网址：<https://www.szggzy.com/jyfw/list.html?id=jyfwjsgc>

合同备案专用章

编号 深宝西合【2023】A 854号

合同编号（甲方）：

合同编号（乙方）：



**宝安区西乡街道**

XiXiang Subdistrict of Bao'an District

**渔业社区海城新村人行通道改造提升工程**

**施工合同**

工程名称：渔业社区海城新村人行通道改造提升工程

工程地点：西乡街道渔业社区

发包人：深圳市宝安区西乡街道办事处

承包人：深圳市华胜建设集团有限公司

合同订立地点：深圳市宝安区

合同编号（甲方）：

合同编号（乙方）：



**宝安区西乡街道**

XiXiang Subdistrict of Bao'an District

**渔业社区海城新村人行通道改造提升工程  
施工合同**

工程名称：渔业社区海城新村人行通道改造提升工程

工程地点：西乡街道渔业社区

发包人：深圳市宝安区西乡街道办事处

承包人：深圳市华胜建设集团有限公司

合同订立地点：深圳市宝安区

# 工程施工合同

发包人（甲方）：深圳市宝安区西乡街道办事处

地址：深圳市宝安区西乡街道宝民二路 108 号

法定代表人：\_\_\_\_\_

承包人（乙方）：深圳市华胜建设集团有限公司

地址：深圳市宝安区沙井街道步涌社区村前大道 49 号四层

法定代表人：林志博

根据《中华人民共和国民法典》《深圳经济特区建设工程施工招标投标条例》等有关法律、法规，遵循平等、自愿、公平和诚实信用的原则，双方就本工程建设施工事项协商一致，订立本合同。

## 第一条 工程概况

工程名称：渔业社区海城新村人行通道改造提升工程

工程地点：西乡街道渔业社区

工程内容：渔业社区海城新村人行通道改造提升

## 第二条 工程承包范围

承包范围：按设计图要求施工，包工，包料，包工期，包质量，包安全，包环保措施，包文明施工，包验收（施工过程中所需的辅助材料、机具设备、工具等均由承包人自行解决）。

## 第三条 合同工期

1. 开工日期：待定（实际开工日期以监理单位发出的开工令中的



开工日期为准)

2. 竣工日期: 待定

3. 合同工期总日历天数 60 天。

4. 承包人接到发包人通知后, 需保证施工人员、施工机械等在指定的时间、地点、按时到达施工现场, 严格按照发包人现场计划的时间采取包工、料、机械、设备、安全生产及安全设施等完成任务。

#### 第四条 质量标准

工程质量标准: 达到国家及省、市现行验收规范合格标准。

#### 第五条 合同价款

1. 本工程合同总价款(含税)为人民币(大写): 壹佰肆拾玖万贰仟陆佰柒拾壹元捌角捌分, (小写): ¥ 1492671.88 元, 该价款包含承包人完成合同承包内容所需工序的人工费、材料费、机械机具费、措施费、运输费、文明施工费、临时设施费、规费、保险费、风雨季及冬季施工费、赶工费(含 24 小时)、各种管理费、利润以及政策性文件规定、合同所有责任、义务和风险费用等为完成本工程所需的一切费用。未经发包人同意, 承包人不得要求发包人增加任何费用。

2. 工程造价结算方式:

合同造价按区造价站或西乡街道城建部门审定的结算下浮确定。工程变更、增加部分按《深圳市宝安区人民政府关于印发宝安区政府投资项目管理办法的通知》(深宝规〔2022〕2 号)规定审批后按实进行下浮, 工程造价的整体下浮率相同。未经审批同意的工程变更, 不得纳入竣工结算, 其责任和费用由承包人自行承担。

#### 第六条 工程款支付方式

1. 预付款: 本合同生效后在收到乙方提供的合法工程发票之日起



七日内甲方通过银行转账方式将合同总价款的 15 %即¥: 223900.78 元 (贰拾贰万叁仟玖佰零拾零元柒角捌分) 支付给乙方作为预付款。

2. 进度款: 每月支付上月经发包人核定的已完工程量的 70% 工程款, 进度款累计支付至合同总价款的 85% 时暂停支付;

3. 结算款: 工程施工完毕, 经发包人验收合格, 发包人或发包人指定方接收工程, 并完成结算工作, 双方确认后, 支付至结算总价的 95%。

4. 质保金: 合同结算总价 5% 作为质保金, 保修期按照本合同第十条约约定, 自工程交付之日起开始计算。保修期满无质量问题、扣除已发生的质量保修款 (若有) 后, 剩余质保金无息退还承包人。

5. 因设计变更、零星签证等一切因素产生的合同价外增减造价均在最终结算时一并计算, 在期中结算与支付时不予考虑。

6. 发包人按照本合同约定将合同价款支付至承包人指定的如下银行账户后, 即视为发包人已履行了本合同约定的付款义务:

账户名称: 深圳市华胜建设集团有限公司

开户行: 中国建设银行景苑支行

账号: 4425 0100 0086 0000 0736

7. 承包人应在发包人支付上述款项前向发包人提供合法有效的发票和员工工资发放确认单, 否则发包人对延迟付款不承担任何违约责任。

8. 承包人知晓本合同费用属于政府拨款, 如遇政策影响或审批延迟, 未能及时付款的, 发包人不承担任何责任, 承包人对此明确知悉并同意接受, 承包人同意不以此为由追究发包人任何责任, 也不得以此为由不履行合同约定的义务。

## **第七条 现场施工**

1. 承包人必须服从发包人的统一指挥、调配、指导及管理，遵守发包人现场的各项管理及规章制度，做到文明施工、安全施工。

2. 承包人必须确保进场人员的技术素质，并对全体施工工作人员安全负责。全体施工作业人员通过“平安卡”培训，所有工种均持证上岗，并办理工伤保险、意外伤害保险手续。在施工期内，未经发包人许可，承包人不得随意更换施工队伍和人员，以保证该项目技术力量和施工队伍的稳定性。

3. 承包人必须指定专职管理人员，负责安排施工、生产、人员调配、技术安全、工程质量以及生活等工作。

4. 对施工现场清拆的材料不得私自带走，须听从发包人现场指挥员的安排，不随意向与施工关联的单位索要东西及财物。

## **第八条 双方的权利义务**

### **1. 发包人的权利义务**

(1) 负责工地现场的工程质量、安全生产、工程进度、配料用料的指挥、监督与管理。

(2) 负责安排承包人工作量及现场进度，审核完成工程量。

(3) 负责与业主及其它部门等单位进行工作联系并申报有关文件资料。

(4) 发包人指定验收人为：[陈振成]，联系方式[0755-23502125]。

### **2. 承包人的权利义务：**

(1) 严格按照国家现行《施工技术验收规范》及发包人要求进行施工，服从发包人现场管理人员的监督与指挥，对工程质量及安全负责。

(2) 强化本施工队伍的安全生产教育，严格按操作规程施工，不乱搭乱拉电路管线，不私自安装电源插座，不强行违章施工，严格杜绝火灾等其他安全事故的发生，否则由承包人承担由此产生的全部责任。

(3) 工人进入施工现场必须穿着有显著标示反光背心或黄色马甲，佩带安全帽、手套和钉鞋，做到文明、安全施工、工完场清。

(4) 必须保证充足的施工人员及技术力量，人数稳定，工作效率高，否则因此而造成的延期交工、工程质量等问题均由承包人承担。

(5) 具体施工作业中必须配备所需交通安全标志牌、安全围挡、指示牌和指示灯等交通安全设施，并且必须符合我市有关施工操作规程及相关法律规定，以确保安全、文明施工，否则由此造成的一切后果均由承包人自行负责，相关费用由承包人自行承担。

(6) 承包人必须具有本工程所需资质。承包人的施工人员应具备相应资格，严禁违章作业，做好防护措施，避免人身伤亡。严格按照施工规范、安全操作规程、防火安全规定、环境保护规定等执行，按照图纸或作法说明进行施工。承包人及其所聘请的人员均为承包人雇佣人员，与发包人不存在任何劳动、雇佣关系，其安全、劳动雇佣关系、保险、工薪、福利等各项事宜均由承包人自行负全部责任并妥善处理。

(7) 工程完工并移交发包人前，承包人应承担在施工过程中造成的任何因人身伤亡或财产损失所发生一切赔偿责任，保证发包人不承担任何属于承包人及其施工人员引起之诉讼费、仲裁费、律师费、鉴定费、索赔责任及可能发生之相关费用。

## **第九条 竣工验收**

1. 阶段性验收：隐蔽工程及闭水试验要在施工过程中由甲方验收达到合格。

2. 乙方所承包工程完工后，经甲方与相关政府主管部门（如有）的验收达到合格，工程才视为竣工。

甲方指定的本工程验收人为[陈振成]，联系方式[0755-23502125]。

如验收不合格，乙方应返工；经第二次验收仍不合格，则甲方有权解除合同，除承担逾期违约金外，乙方还应向甲方支付合同总价款20%的违约金。

3. 乙方在验收前二日内，书面通知甲方检查验收，如甲方不能按时参加，须通知乙方另订验收日期。

4. 工程竣工验收按国家现行的施工验收规范为依据。在竣工验收时，乙方向甲方提供：

(1) 隐蔽工程验收记录和中间交工验收记录；

(2) 提供竣工图纸和竣工验收报告；

(3) 提供两份完整、齐全、合格的竣工资料移交给甲方。否则视为竣工验收不合格，甲方有权不再支付工程款。

#### **第十条 质量保修**

##### **1. 工程质量缺陷保修范围**

质量保修范围包括地基基础工程、主体结构工程、屋面防水工程、有防水要求的卫生间/房间和外墙面的防渗漏工程、电气管线工程、给排水管道工程、设备安装工程、供热和供冷系统工程、装饰装修工程以及双方约定的其他项目。

具体质量缺陷保修范围，双方约定如下：承包人承建的所有工程项目。



## 2. 工程质量缺陷保修期

质量缺陷保修期从工程竣工验收合格之日算起。单项竣工验收的工程，按单项工程分别计算质量缺陷保修期。

双方约定本工程质量缺陷保修期如下：

(1) 地基基础工程、主体结构工程为设计文件规定的合理使用年限；

(2) 屋面防水工程、有防水要求的卫生间/房间和外墙面的防渗漏为 5 年；

(3) 电气管线工程、给排水管道工程、设备安装工程为 1 年；

(4) 供热和供冷系统工程为个（最低为 2 个）采暖期、供冷期；

(5) 装饰装修工程为 1 年；

其他项目保修期约定：设计文件规定的该工程的合理使用年限；如设计文件没有规定的，参照相关法律、法规、规章、规范性文件执行；如均无规定的，按照 1 年计算。

## 3. 工程质量缺陷保修责任

(1) 属于保修范围内的项目，在保修期内，承包人应在接到保修通知之日后 2 天内派人修理。若承包人在 2 天内不予以响应，或未付诸实质性行动，发包人可另安排队伍维修，按照维修费用的 2 倍直接在承包人的保修金内扣除，不足部分由承包人另付。

(2) 发生紧急抢修事故的，承包人接到事故通知后，应立即到达事故现场抢修。

## 4. 工程质量缺陷保修费用

工程质量缺陷保修费用及相关的损害赔偿责任由承包人承担。

## 5. 其它



发包人承包人约定的其他工程质量缺陷保修事项。

### **第十一条 工程履约保证金**

本工程履约保证金为   /   万元，承包人应在合同签订前向发包人缴交，发包人在工程竣工验收合格之日起 15 个工作日内无息返还。

本合同约定承包人应承担的违约金、赔偿金、罚金，发包人有权直接从支付给承包人的费用中扣除，发包人也可以选择从工程履约保证金中予以扣除。

### **第十二条 违约责任**

1. 如承包人未履行本合同或未能按合同要求完成工程，或无正当理由提出解除合同，或实施工程过程中侵犯第三人合法权益导致发包人承担赔偿责任，或者有其他违约行为给发包人造成损失的，发包人有权解除合同，不予支付剩余工程款，并有权要求承包人支付合同总价款 20% 的违约金，造成发包人损失的，承包人还需予以赔偿。

2. 承包人在施工过程中应做好必备的安全措施，承包人施工导致其工作人员或他人的人身损害、财产损失，由承包人负责协调解决，并承担因此导致的责任及费用，如承包人未及时解决导致发包人涉诉的，发包人有权向承包人追偿因应诉或起诉而遭受的损失。

3. 如承包人不能按本合同约定的工期完工的，每逾期一日，按照合同总价款千分之一的标准向发包人支付逾期违约金，逾期超过 7 日的，发包人有权解除本合同，不予支付剩余工程款，并有权要求承包人支付合同总价款 20% 的违约金，造成发包人损失的，承包人还需予以赔偿。

4. 如承包人工程经验收不合格，发包人可要求承包人负责无偿返修至合格为止，工程实际竣工日期以验收合格之日计算，承包人并应

承担逾期竣工的违约责任，违约金标准参照本条第3款约定执行；承包人返修两次仍不合格的，发包人有权解除合同并另行委托第三方维修，费用从未付工程款中支出，并要求承包人承担合同总价款20%的违约金，造成发包人损失的，承包人还需予以赔偿。

5. 未经发包人书面同意，本工程严禁全部或部分转包、分包给第三方。若承包人擅自分包、转包或中途退场的，发包人有权单方解除本合同，并将承包人立即清退出场。合同解除后，对承包人已完成且验收合格的项目按80%结算，同时有权要求承包人支付合同总价款20%的违约金，造成发包人损失的，承包人还需予以赔偿。

6. 本合同的赔偿损失是指：直接损失、间接损失、可得利益损失等全部损失，包括但不限于律师费、诉讼费、财产保全费、担保费、公告费、鉴定费、差旅费等费用。

### **第十三条 不可抗力**

如发生自然灾害及不可抗力因素，工期相应顺延，工程无法继续进行的，双方另行协商解决，协商形成的书面协议为本合同不可分割之部分，与本合同具有同等合同效力。

### **第十四条 合同生效与终止**

本合同自甲、乙方法定代表人或授权代表签字、盖章后生效，至双方履行完毕本合同项下所有义务后即告终止。

合同的权利义务终止后，发包人承包人应当遵循诚实信用原则，履行通知、协助、保密等义务。

### **第十五条 合同争议解决**

因订立、履行本合同而产生的任何争议，由双方共同协商解决。如协商不成的，任何一方均有权向甲方所在地有管辖权的人民法院提

起诉讼。

合同争议解决条款为独立条款，不受合同整体或其他条款的效力的影响。

#### **第十六条 通知**

1. 本合同项下任何一方向对方发出的通知、信件、数据电文等，应当发送至下列约定的地址、联系人和通信终端。一方当事人变更名称、地址、联系人或通信终端的，应当在变更后 2 日内及时书面通知对方当事人，对方当事人实际收到变更通知前的送达仍为有效送达，电子送达与书面送达具有同等法律效力。

甲方：深圳市宝安区西乡街道办事处

乙方：深圳市华胜建设集团有限公司

联系人：陈振成

联系人：林志博

联系电话：0755-23502125

联系电话：0755-23739850

联系地址：宝安区西乡街道渔业社区工作站

联系地址：深圳市宝安区沙井街道步涌社区村前大道 49 号四层

2. 任何一方当事人向对方发出的信件，自信件交邮后的第 2 日视为送达；发出的短信 / 传真 / 微信 / 电子邮件，自前述电子文件内容在发送方正确填写地址且未被系统退回的情况下，视为进入对方数据电文接收系统并有效送达。若送达日为非工作日，则视为在下一工作日送达。

3. 本条第 1 款约定的地址、联系人及电子通信终端适用于双方工作联系往来、书面文件送达及争议解决时法律文书送达，人民法院的

诉讼文书向合同任何一方当事人的上述地址或工商登记公示地址送达的，视为有效送达。

4. 合同送达条款为独立条款，不受合同整体或其他条款的效力的影响。

#### **第十七条 其他**

本合同一式八份，发包人执四份，承包人执四份，均具有同等法律效力。

（以下无正文，转签章页）

(本页无正文，为签章页)

发包人(盖章):

法定代表人或授权代表(签章):

签订时间:



*[Handwritten signature]*

承包人(盖章):

法定代表人或授权代表(签章):

签订时间:





⑦

市政竣·通-11

市政基础设施工程

## 建设工程竣工验收报告

工程名称：渔业社区海城新村人行通道改造提升工程

建设单位（公章）：深圳市宝安区西乡街道办事处

竣工验收日期：2023年9月16日

发出日期：2023年9月15日



市政基础设施工程

工程名称	渔业社区海城新村人行通道改造提升工程	工程地点	深圳市宝安区西乡街道
工程规模（建筑面积、道路桥梁长度等）	渔业社区海城新村人行通道改造提升工程面积约为4000平方米。	工程造价（万元）	149.267188万元
结构类型	人行通道改造提升	开工日期	2023年5月1日
施工许可证号	/	竣工日期	2023年9月15日
监督单位	/	监督登记号	/
建设单位	深圳市宝安区西乡街道办事处	总施工单位	深圳市华胜建设集团有限公司
勘察单位	/	施工单位（土建）	深圳市华胜建设集团有限公司
设计单位	中浚设计院（深圳）有限公司	施工单位（设备安装）	深圳市华胜建设集团有限公司
监理单位	深圳市中能工程项目管理有限公司	工程检测单位	/
其他主要参建单位	/	其他主要参建单位	/
专项验收情况			
专项验收名称	证明文件发出日期	文件编号	对验收的意见
单位（子单位） 工程质量竣工验收记录	年 月 日	市政竣·通-10	符合设计及规范要求、单位工程质量竣工验收合格
	年 月 日	/	/
	年 月 日	/	/
法律法规规定的 其他验收文件	年 月 日	/	/
	年 月 日	/	/
	年 月 日	/	/
	年 月 日	/	/
	年 月 日	/	/
附有关证明文件			
施工许可证	/	/	/
施工图设计文件 审查意见	/	/	/
工程质量评估报告		市政竣·通-5	符合验收规定，予以认可。
勘察质量检查报告	/	/	/
设计质量检查报告		市政竣·通-7	符合验收规定，予以认可。
工程质量保修书		市政竣·通-8	符合设计及规范要求。

市政基础设施工程

工程完成情况	本工程于 竣工，已完成设计文件和合同约定的各项内容，经我单位自行组织检查，工程质量符合设计文件、国家现行的有关建设法律法规和工程建设强制性标准的要求已具备竣工验收条件，特申请办理竣工验收手续。		
工程质量情况	土建	已完成设计文件和合同约定的各项内容	
	设备安装	已完成设计文件和合同约定的各项内容	
工程未达到使用功能的部位(范围)	无		
参加验收单位意见	建设单位	监理单位	施工单位
	 (公章) 项目负责人:  2023年9月15日	 (公章) 总监工程师:  2023年9月15日	 (公章) 项目负责人:  2023年9月15日
	设计单位		
	 (公章) 项目负责人:  2023年9月15日		 市政 2024.10.08 深圳市华胜建设集团有限公司

业绩 5: 西乡街道铜鼓堡路健步道贯通工程

## 中标通知书

标段编号: 44030620230158001001

标段名称: 西乡街道铜鼓堡路健步道贯通工程

建设单位: 深圳市宝安区西乡街道办事处

招标方式: 公开招标

中标单位: 深圳市华胜建设集团有限公司

中标价: 140.917337万元

中标工期: 90天

项目经理(总监): 蔡峥



本工程于 2023-10-26 在深圳公共资源交易中心(深圳交易集团宝安分公司)进行招标, 2023-11-21 已完成招标流程。

招标人和中标人应当自中标通知书发出之日起三十日内按照招标文件和中标人的投标文件订立书面合同。

招标代理机构(盖章):

法定代表人或其委托代理人

(签字或盖章): 邵浩

招标人(盖章):

法定代表人或其委托代理人

(签字或盖章): 蔡峥

日期: 2023-11-23

查验码: 2890543424088747 查验网址: <https://www.szggzy.com/jyfw/list.html?id=jyfwjsgc>



合同编号（甲方）：

合同备案专用章

合同编号（乙方）：

编号 深宝西合【2023】A 4001 号



**宝安区西乡街道**

XiXiang Subdistrict of Bao'an District

## 深圳市建设工程施工（单价）合同

工程名称： 西乡街道铜鼓堡路健步道贯通工程（施工）

工程地点： 深圳市宝安区西乡街道辖区内

发包人： 深圳市宝安区西乡街道办事处

承包人： 深圳市华胜建设集团有限公司



## 第一部分 协议书

发包人(全称): 深圳市宝安区西乡街道办事处

法定代表人: 杜俊平

统一社会信用代码: 11440306K31734854N

地址: 深圳市宝安区西乡街道宝民二路 108 号

承包人(全称): 深圳市华胜建设集团有限公司

法定代表人: 林志博

统一社会信用代码: 91440300MA5ECW0G2J

地址: 深圳市宝安区沙井街道步涌社区村前大道 49 号四层

根据《中华人民共和国民法典》《中华人民共和国建筑法》及其他有关法律、法规,遵循平等、自愿、公平和诚实信用的原则,发包人和承包人就本工程施工事项协商一致,订立本合同,达成协议如下:

### 一、工程概况

工程名称: 西乡街道铜鼓堡路健步道贯通工程(施工)

工程地点: 深圳市宝安区西乡街道辖区内

核准(备案)证编号: \_\_\_\_\_

工程规模及特征: 详见施工图纸和招标控制价(预算)审定书。

资金来源: 财政投入 100%; 国有资本     %; 集体资本     %; 民营资本     %; 外商投资     %; 混合经济     %; 其他     %。

### 二、工程承包范围

施工图及招标控制价(预算)审定书所涉及的所有工程内容。

1. 市政公用及配套专业工程、其他工程：（在□内打√，并填写相应的工程量）

<input type="checkbox"/> 七通一平工程 平方米	万	<input type="checkbox"/> 电信管道工程	米
<input type="checkbox"/> 挡墙护坡工程 长： 米； 宽： 米； 高： 米		<input type="checkbox"/> 电力管道工程	米
<input type="checkbox"/> 软基处理工程 平方米	万平	<input type="checkbox"/> 污水处理厂及配套工程	立方米/d
<input type="checkbox"/> 水厂及配套工程 立方米/d		<input type="checkbox"/> 污泥处理厂及配套工程	立方米/d
<input type="checkbox"/> 给水管道工程	米	<input type="checkbox"/> 泵站工程	平方米
<input type="checkbox"/> 道路工程 长： 米 宽： 米		<input type="checkbox"/> 隧道工程 长： 米 宽： 米 高： 米	
<input type="checkbox"/> 桥梁工程	座	<input type="checkbox"/> 道路改造工程 长： 米 宽： 米	
<input type="checkbox"/> 排水箱涵工程 长： 米 宽： 米 高： 米		<input type="checkbox"/> 路灯照明工程	座
<input type="checkbox"/> 交通监控、收费综合系统工程		<input type="checkbox"/> 绿化工程	米
<input type="checkbox"/> 交通安全设施工程	米	<input type="checkbox"/> 燃气工程	米
<input type="checkbox"/> 其它：施工图及招标控制价（预算）审定书所涉及的所有工程内容。			

2. 房屋建筑及配套专业工程：（在□内打√，并填写相应的工程量）

<input type="checkbox"/> 地基与基础工程 ( <input type="checkbox"/> 基础 <input type="checkbox"/> 基坑支护 <input type="checkbox"/> 边坡 <input type="checkbox"/> 土方 <input type="checkbox"/> 其它_____ ) ;		
<input type="checkbox"/> 主体结构工程 ( <input type="checkbox"/> 钢筋混凝土 <input type="checkbox"/> 钢结构 <input type="checkbox"/> 钢管混凝土 <input type="checkbox"/> 型钢混凝土 <input type="checkbox"/> 其它 _____ ) ;		
<input type="checkbox"/> 建筑装饰装修工程 ( <input type="checkbox"/> 门窗 <input type="checkbox"/> 幕墙: _____ 平方米 <input type="checkbox"/> 其它_____ ) ;		
<input type="checkbox"/> 通风与空调 ( <input type="checkbox"/> 通风 <input type="checkbox"/> 空调 <input type="checkbox"/> 其它_____ ) ;		
<input type="checkbox"/> 建筑给水排水及供暖 ( <input type="checkbox"/> 室内给、排水系统 <input type="checkbox"/> 室外给、排水管网 <input type="checkbox"/> 其它_____ ) ;		
<input type="checkbox"/> 建筑电气工程 ( <input type="checkbox"/> 室外电气 <input type="checkbox"/> 电气照明 <input type="checkbox"/> 其它_____ ) ;		
<input type="checkbox"/> 智能建筑	( <input type="checkbox"/> 综合布线系统 <input type="checkbox"/> 信息网络系统 <input type="checkbox"/> 其它_____ ) ;	
<input type="checkbox"/> 屋面及防水工程	<input type="checkbox"/> 建筑节能	<input type="checkbox"/> 消防工程
<input type="checkbox"/> 室外工程 ( <input type="checkbox"/> 室外设施_____ <input type="checkbox"/> 附属建筑 <div style="text-align: center;"> <input type="checkbox"/> 室 外 环 境_____ ) 。 </div>		
<input type="checkbox"/> 燃气工程 ( 户数: _____ ; 庭院管: _____ 米 )		
<input checked="" type="checkbox"/> 其它:施工图及招标控制价(预算)审定书所涉及的所有工程内容。		

3. 二次装饰装修工程: (在□内打√, 并填写相应的工程量)

<input type="checkbox"/> 消防工程	<input type="checkbox"/> 门窗	<input type="checkbox"/> 防水工程	<input type="checkbox"/> 电气照明	<input type="checkbox"/> 建筑节能
-------------------------------	-----------------------------	-------------------------------	-------------------------------	-------------------------------

<input type="checkbox"/> 通风与空调 ( <input type="checkbox"/> 通风 <input type="checkbox"/> 空调 <input type="checkbox"/> 其它_____ );
<input type="checkbox"/> 建筑给排水及供暖 ( <input type="checkbox"/> 室内给、排水系统 <input type="checkbox"/> 其它_____ );
<input type="checkbox"/> 智能建筑 ( <input type="checkbox"/> 综合布线系统 <input type="checkbox"/> 信息网络系统 <input type="checkbox"/> 其它_____ );
<input type="checkbox"/> 其它:

#### 4. 其他工程

---



---

### 三、合同工期

计划开工日期: \_\_\_\_\_年\_\_\_\_月\_\_\_\_日(以监理工程师开工令为准);

计划竣工日期: \_\_\_\_\_年\_\_\_\_月\_\_\_\_日;

合同工期总日历天数\_\_\_\_\_天。

定额工期总日历天数\_\_\_\_\_/\_\_\_\_天。

合同工期对比定额工期的压缩比例为\_\_\_\_\_% (压缩比例=1-合同工期/定额工期)。

### 四、质量标准

本工程质量标准: \_\_\_\_\_合格\_\_\_\_\_

### 五、签约合同价



人民币（大写）：壹佰肆拾万零玖仟壹佰柒拾叁元叁角柒分(¥1409173.37元)；

本工程中标净下浮率为：\_\_\_\_\_ %，其中：

(1)安全文明施工费：

人民币（大写）：肆万陆仟零捌拾贰元贰角整(¥46082.20元)；

(2)材料和工程设备暂估价金额：

人民币（大写）\_\_\_\_\_ / \_\_\_\_\_ (¥\_\_\_\_\_ / \_\_\_\_\_元)；

(3)专业工程暂估价金额：

人民币（大写）\_\_\_\_\_ / \_\_\_\_\_ (¥\_\_\_\_\_ / \_\_\_\_\_元)；

(4)暂列金额：

人民币（大写）\_\_\_\_\_ / \_\_\_\_\_ (¥\_\_\_\_\_ / \_\_\_\_\_元)。

## 六、组成合同的文件

组成本合同的文件及优先解释顺序如下，本条与通用条款 2.1 款的规定不一致的以本条为准：

- (1) 本合同签订后双方新签订的补充协议；
- (2) 本合同第四部分的补充条款；
- (3) 本合同第一部分的协议书；
- (4) 本合同第三部分的专用条款；
- (5) 本合同第二部分的通用条款；
- (6) 现行的标准、规范、规定及有关技术文件；
- (7) 图纸和技术规格书；
- (8) 经确认的预算书或工程报价单；



(9) 发包人和承包人双方有关本工程的变更、签证、洽商、索赔、询价采购凭证等书面文件及组成合同的其他文件。

## 七、词语含义

本协议书中有词语含义与本合同“通用条款”中赋予它们的定义相同。

## 八、承诺

1. 发包人承诺按照法律规定履行项目审批手续、筹集工程建设资金并按照合同约定的期限和方式支付合同价款及其它应当支付的款项, 并履行本合同所约定的全部义务。

2. 承包人承诺按照法律规定及合同约定组织完成工程施工, 确保工程质量和安全, 不进行转包及违法分包, 并在质量缺陷责任期及保修期内承担相应的工程维修责任, 并履行本合同所约定的全部义务。

3. 发包人和承包人双方理解并承诺不再就同一工程另行签订与本合同实质性内容相背离的协议。

## 九、合同订立与生效

本合同订立时间: \_\_\_\_\_年\_\_\_\_月\_\_\_\_日;

订立地点: \_\_\_\_\_西乡街道办事处\_\_\_\_\_

发包人和承包人约定本合同自\_\_\_\_双方法定代表人或其委托代理人签字、

发包人与承包人盖章\_\_\_\_\_后成立。

发包人：深圳市宝安区西乡街道办 承包人：深圳市华胜建设集团有限公司

事处(公章)

公司(公章)

法定代表人或其委托代理人：

法定代表人或其委托代理人：

(签字)

(签字)

组织机构代码：

组织机构代码：

91440300MA5ECW0G2J

地址：

地址：深圳市宝安区沙井街道步涌

社区村前大道 49 号四层

邮政编码：

邮政编码：518104

法定代表人：

法定代表人：林志博

委托代理人：

委托代理人：

电话：

电话：0755-23739850

传真：

传真：0755-23739850

电子信箱：

电子信箱：szshs.js@163.com

开户银行：

开户银行：中国建设银行股份有限公司深圳景苑支行

账号：

账号：44250100008600000736

发生的一切安全事故；均由承包人负责，并立即书面报告发包人或主管单位备案。承包人须保障发包人免负经济赔偿、补偿、诉讼以及其他法律责任。（7）在保修期内，发现有施工质量问题，负责及时组织人力、物力免费返修。属发包人使用不当造成的，其返工修理费由发包人负责。（8）承包人必须自行协调与边检、公安、交警、市政、城管、周边居民等各方面的关系，不得因此而影响工程进度。（9）承包人的要求、通知均以书面形式由承包人项目经理签字并加盖承包人公司公章后递交发包人，除此外，承包人项目经理还要代表承包人接受发包人项目总监或发包人现场代表发出的指示或指令。（10）配合施工场地内相关管线、地上及地下构筑物等产权单位的拆迁工作。（11）承包人应充分考虑到现场排水能力，保证在施工过程中设备、材料、已完工程不被水淹没，由此采取的措施所发生的一切费用均由承包人承担。承包人应提前做好进场准备工作，发包人发出进场通知后 7 天内，承包人应当进场。发包人将不另行增加任何费用。

以上费用包含在合同价中，结算时不作调整。

#### 4.3 项目经理的任命

(2) 承包人任命的项目经理姓名：蔡峥，资格证书号：粤 1452014201506432

(3) 承包人的项目经理与合同明确的不一致，或同时兼任承包人其它工程项目的经理的，承包人应向发包人支付违约金每次 5000 元。承包人的项目经理未及时到位的，发包人对承包人处于 2000 元/天的违约金，同时发包人还有权要求承包人予以改正。

#### 4.4 项目经理的更换

(2) 承包人未经监理工程师及发包人同意更换项目经理的，承包人应向发包人支付违约金 10000 元 / 次。

(3) 承包人无正当理由拒绝更换项目经理的违约责任：

发包人有权要求承包人更换不称职的项目经理，承包人必须服从，并且必须在接到发包人要求的 15 日内，更换符合资质及项目要求的项目经理。不能按时更换，将视为承包人严重违约。发包人将向建设主管部门提出对其不良记录处理，并向深圳市建设主管部门提交承包人不合格履约评价。同时，每更换一次项目经理，发包人可视情节严重程度处以 2 万元的违约金，同时发包人还有权要求承包人予以改正。

#### 4.6 施工管理人员

(3) 承包人的管理人员在施工期间出现以下情况，应承担的违约责任：

市政基础设施工程

## 工程竣工验收报告

工程名称：西乡街道铜鼓堡路健步道贯通工程

验收日期：2024 年 1 月 17 日

建设单位：深圳市宝安区西乡街道办事处



# 一、工程概况

工程名称	西乡街道铜鼓堡路健步道贯通工程	工程地点	宝安区西乡街道
工程规模		工程造价 (元)	1409173.37
结构类型	市政工程	工程用途	
施工许可证证 号	/	开工日期	2023 年 2 月 1 日
监督单位	/	监督登记号	/
建设单位	深圳市宝安区西乡街道办事处		
勘察单位	深圳市华越勘测工程有限公司	资 质 证 号	44504206
施工单位	深圳市华胜建设集团有限公司		D244152441
设计单位	深圳市宝融环境建设实业有限公司		A244075226
监理单位	深圳市宝建协项目管理有限公司		36001618
施工图审查单 位	/		/



二、工程竣工验收实施情况

(一) 验收组织

建设单位组织勘察、设计、施工、监理等单位和其他有关专家组成验收组，根据工程特点，下设若干专业组。

1、验收组

组长	钟正 邹文龙
副组长	
组员	刘立伟 蔡晓民

2、专业组

专业组	组 长	组 员
道路工程	钟正	蔡晓民
桥梁工程	/	/
排水工程	钟正	蔡晓民
给水工程	/	/
隧道工程	/	/
交通设施工程	/	/
污水处理工程	/	/
防洪工程	/	/
供电及照明工程	/	/
市政工程	邹文龙	蔡晓民

(三)、工程质量评定

专业工程 名 称	质量保证 资料评定	外观质量 评 定	实测实量 评 定	评定等级
道路工程	合格	合格	合格	合格
桥梁工程	/	/	/	/
排水工程	合格	合格	合格	合格
给水工程	/	/	/	/
隧道工程	/	/	/	/
交通设施 工 程	合格	合格	合格	合格
污水处理 工 程	/	/	/	/
防洪工程	/	/	/	/
供电及照明 工 程	/	/	/	/
市政工程	资料齐全、有效	好	合格	合格

四、验收（专业）组成员签名

姓 名	工 作 单 位	职 称	职 务	签 名
胡世清	深圳市宝安区西乡街道办事处		项目负责人	胡世清
胡世清	深圳市宝融环境建设实业有限公司		项目负责人	胡世清
张过理	深圳市华越勘测工程有限公司		项目负责人	张过理
谭柯	深圳市宝建协项目管理有限公司		项目总监	谭柯
蔡峰	深圳市华胜建设集团有限公司		项目负责人	蔡峰
李木川	深圳市华胜建设集团有限公司		项目技术负责人	李木川

五、工程竣工验收结论

竣工验收结论:

经组织建设、设计、施工、监理、等参建单位对该工程进行竣工验收,工程完成了设计图纸和施工合同约定的各项内容,符合国家和地方颁布的有关工程质量法规、规范、标准的要求,建设、设计、施工、监理项目管理等参建单位一致评定该工程为合格工程,同意通过验收。

验收日期:

建设单位  
(公章)

监理单位  
(公章)

施工单位  
(公章)

勘察单位  
(公章)

设计单位  
(公章)

项目负责人:

项目总监: 柯  
注册号36001613  
25.06.03  
深圳市三建协项目管理有限公司

项目负责人:

蔡峰

项目负责人:

项目负责人:

胡世清

2、拟派项目经理类似工程业绩（不评审）

【项目经理业绩一】新兴县新成工业园东园东成片区基础设施建设工程二期

<https://jzsc.mohurd.gov.cn/data/project/detail?id=2824259>



中华人民共和国住房和城乡建设部 [www.mohurd.gov.cn](http://www.mohurd.gov.cn)

全国建筑市场监管公共服务平台



建设工程企业

从业人员

建设项目

诚信记录

请输入关键词，例如企业名称、统一社会信用代码

搜索

首页

监管动态

数据服务

信用建设

建筑工人

政策法规

电子证照

问题解答

网站动态

首页 > 项目数据 > 项目详情 > 手机查看

新兴县新成工业园东园东成片区基础设施建设工程二期

项目编号	4453212112230001	省级项目编号	4453212112220001
建设单位	新兴县新成工业园开发有限公司	建设单位统一社会信用代码	66146801-4
项目分类	市政工程	建设性质	新建
总面积 (平方米)	--	总投资 (万元)	51377.15
立项级别	区县级	立项文号	2020-445321-78-01-030180

广东省·云浮市·新兴县



项目地址：新兴县新成工业园东园

工程基本信息

招标投标信息

合同登记信息

施工图审查

施工许可

竣工验收

业绩技术指标

施工许可信息

质量监督信息

安全监督信息

施工现场安全专业人员信息

施工现场管理人员信息

施工现场特种作业人员信息

施工现场主要机械设备信息

施工现场检查信息

施工现场工程监理人员信息

数据等级 ?	省级施工许可证编号	合同金额 (万元)	面积 (平方米)	发证日期	施工许可编号	详情
C	44532120211222010 2	36920.17	--	2021-12-22	4453212112230001-SX-001	查看



施工许可详情

项目名称	新兴县新成工业园东园东成片区基础设施建设工程二期		
工程名称	新兴县新成工业园东园东成片区基础设施建设工程二期		
施工许可证编号	4453212112230001-SX-001	管级施工许可证编号	445321202112220102
项目代码	--	项目编号	4453212112230001
建设用地规划许可证编号	--	建设工程规划许可证编号	--
中标通知书编号	4453212112220001-BC-001	施工图审查合格书编号	4453212112230001-TX-001
合同工期(天)	779	数据等级	C
项目经理	王晓	所属单位	太平洋建设集团有限公司
总监理工程师	林龙斌	所属单位	广东和诚建设集团有限公司
合同金额(万元)	36920.17	面积(平方米)	--
长度(米)	--	跨度(米)	--
建设规模	平整场地1789亩；新建双向6车道道路1.303公里。双向4车道道路0.39公里。双向2车道道路3.651公里；铺设给水管道5344米，雨水管道5344米，污水管道5344米；建设底宽6米排水渠1480米。边坡防护93600平方米。		
记录登记时间	2021-12-22	数据来源	共享交换

相关企业、人员

序号	企业角色	企业名称	统一社会信用代码	人员角色	人员姓名	身份证号码
1	监理企业	广东和诚建设集团有限公司	91440902726510659T	总监理工程师	林龙斌	440922*****10
2	设计企业	机械工业勘察设计研究院有限公司	22052202-X	项目负责人	吴二雷	412724*****14
3	勘察企业	建材广州工程勘测院有限公司	91440101190421817M	项目负责人	何辉祥	452428*****14
4	施工企业	太平洋建设集团有限公司	60894695-3	项目经理	王晓	412326*****58



# 中标通知书

中标通知编号:20210219X001



机械工业勘察设计研究院有限公司;太平洋建设集团有限公司:

新兴县新成工业园东园东成片区基础设施建设工程二期(工程总承包)工程,于二零二一年一月二十二日公开招标开标后,已完成评标工作,经过公示和向建设行政主管部门提交该施工招标情况的书面报告工作,现确定中标单位太平洋建设集团有限公司,施工控制价为人民币366332100.00元,施工中标价为人民币364024207.77元,下浮率为0.63000%,大写:叁亿陆仟肆佰零贰万肆仟贰佰零柒元柒角柒分,工期:720日历天,工程质量达到规范要求的合格标准;中标单位机械工业勘察设计研究院有限公司,设计控制价为人民币5345900.00元,设计中标价为人民币5177504.15元,下浮率为3.15000%,大写:伍佰壹拾柒万柒仟伍佰零肆元壹角伍分,工期:60日历天,工程质量达到规范要求的合格标准。

## 项目管理班子

设计负责人:吴二雷(证号:CS186100467) 施工负责人:王晓(证号:新141060801762);  
项目技术负责人:袁兆峰(证号:(17)93451703);专职安全员:杨进(证号:新建安C(2020)0056339);施工员:刘长江(证号:65181040000155);质量员:于亚林(证号:0651910900013000072)。

本中标通知书发出后,中标人须在本通知书签发之日起30天内与招标人签订合同。

招标单位: (盖章)	招标代理机构: (盖章)
交易见证机构: (盖章)	

说明:本中标通知书一式五份。 ☐ 行业主管部门 ☐ 交易服务机构 ☐ 招标单位 ☐ 招标代理机构 ☒ 中标单位各1份。

日期:2021年2月26日

# 建设工程工程总承包合同

工程名称：新兴县新成工业园东园东成片区基础设施建设工程二期

工程地点：新兴县新成工业园东园

合同编号：\_\_\_\_\_

发包人：新兴县新成工业园开发有限公司

承包人（联合体牵头人，施工单位）：太平洋建设集团有限公司

承包人（联合体成员，设计单位）：机械工业勘察设计院有限公司

签订日期：2021 年 02 月



## 第一节 合同协议书

发包人（全称）：新兴县新成工业园开发有限公司

承包人（全称）：（联合体牵头人，施工单位）太平洋建设集团有限公司、（联合体成员，设计单位）机械工业勘察设计研究院有限公司

鉴于新兴县新成工业园开发有限公司（以下称发包人）采用工程总承包模式建设新兴县新成工业园东园东成片区基础设施建设工程二期（以下简称“本项目”），太平洋建设集团有限公司/机械工业勘察设计研究院有限公司（以下称承包人）参加本项目投标并中标，为了加强建设实施管理工作，经双方充分协商一致，订立本工程总承包合同，以此共同恪守。

### 1、工程概况

工程名称：新兴县新成工业园东园东成片区基础设施建设工程二期

工程地点：新兴县新成工业园东园

项目规模及建设内容：平整场地 1789 亩；新建双向 6 车道道路 1.303 公里、双向 4 车道道路 0.39 公里、双向 2 车道道路 3.651 公里；铺设给水管 5344 米、雨水管道 5344 米、污水管道 5344 米；建设底宽 6 米排水渠 1480 米；边坡防护 93600 平方米。

工程立项批准文号：新发改资〔2020〕106 号文。

资金来源：建设资金由县财政统筹安排解决。

### 2、工程内容、承包范围和承包方式

#### 2.1 承包范围：

完成新兴县新成工业园东园东成片区基础设施建设工程二期施工图设计、施工至工程竣工验收、备案、移交，完成并配合相关部门结（决）算、审计、工程保修等工作，具体包括但不限于以下事项：

（1）完成本项目的设计工作，包括施工图设计、设计变更、相关评审会议的汇报工作等后续所有设计和现场服务工作；（2）完成本项目施工工作：施工实施建设阶段、采购、安装、试验、运营调试阶段、资料编制归档、施工至工程竣工验收、结算编制、竣工图编制、工程保修以及项目移交并配合招标人办理报建、报批、相关部门结（决）算审计等工作。中标人根据招标文件、设计任务书要求进行限额设计及施工。

2.2 承包方式：包设计（不包含初步设计及之前的设计工作，下同）、包施工、包材料、包工期、包安全、包文明施工、包相关配合服务。

#### 3、合同工期

3.1、总工期为 780 个日历天。其中设计 60 个日历天，施工 720 个日历天。

3.2、本工程的合同工期包括因承包人的设计未能达到发包人及相关政府部门的要求而需要修改或重新设计所涉及的额外工程期限，承包人被视为已对上述审批时间作出考虑和预留。

#### 4、质量标准

工程质量标准：1、设计要求：符合国家及地方有关工程设计管理法规和规章，以及行业相关规范技术标准、本项目设计任务书等要求。2、施工要求的质量标准：符合国家相关工程施工质量验收规范的合格标准。

## 5、职业健康安全管理目标和环境管理目标

- (1) 职业健康安全管理目标：不发生安全事故。
- (2) 环境管理目标：符合当地有关安全生产、文明施工的要求，争创文明样板工地。

## 6、合同价款

6.1 设计费签订合同价为人民币¥5177504.15 元（大写：人民币伍佰壹拾柒万柒仟伍佰零肆元壹角伍分），设计费中标报价下浮率为 3.15%（大写：百分之叁点壹伍）。

6.1.1 按设计费（施工图设计费）签订合同价 = 设计费（施工图设计费）×（1-设计费中标报价下浮率）得设计费（施工图设计费）签订合同价为人民币¥5177504.15 元（大写：人民币伍佰壹拾柒万柒仟伍佰零肆元壹角伍分）。

6.1.2 按《住房和城乡建设部 国家发展改革委关于印发房屋建筑和市政基础设施项目工程总承包管理办法的通知》（建市规〔2019〕12 号）文件的相关要求，本项目在完成初步设计及概算审核程序后，须报项目原审批或核准部门备案再进行下一阶段的工作。故在完成初步设计及概算的备案前，设计费的支付以初步设计费签订合同价作支付的最高限价，在完成备案后，再进入到施工图设计费签订合同价的支付阶段。

6.1.3 设计费总支付费用（含设计费结算价和变更设计费）按“第三节 专用合同条款”中 17.5.3 的相关规定进行计算，设计费总支付费用已包括施工图设计、设计变更等后续所有设计和现场服务工作、技术工作收费、税金等全部费用。

6.1.4 在项目实施过程中涉及到须由设计单位提供的相关数据资料，设计单位均须积极配合，直到项目竣工验收合格为止，并且不得以任何理由增加设计费用。

6.2 工程费签订合同价为人民币¥364024207.77 元（大写：叁亿陆仟肆佰零贰万肆仟贰佰零柒元柒角柒分），工程费中标报价下浮率为 0.63%（大写：百分之零点陆叁）。

工程费签订合同价为暂定价，在本项目施工图审通过后，根据最终确认的施工图纸，由发包人委托第三方有资质的造价咨询单位采用工程量清单模式编制施工图预算。施工图预算经财政部门审定并经发包人和承包人确认后，按合同约定的办法，确定合同中施工部分的工程项目单价和总价，作为计量和结算的依据。其中：

工程费最终结算价=经财政部门审核的工程费结算价×（1-工程费中标报价下浮率）。

6.3 预备费为人民币¥31869500.00 元（大写：叁仟壹佰捌拾陆万玖仟伍佰元整）。

预备费是指在项目建设实施过程中，如由于发包人要求、或设计变更、或不可抗力、或隐蔽工程验收时发生的挖掘及验收结束时进行恢复、或在建设期内可能发生的材料、人工、设备、施工机械等价格上涨等原因所导致的费用增加，致实际所需的各费用（设计费、或工程费）超出本项目招标时候的各费用招标控制价（设计费、或工程费）的，可在预备费中列支，但费用的增加总额不超过预备费的总额，发承包双方协商认定的除外。



6.4 本工程的承包人为联合体成员组成，其中工程款中的设计费支付到（联合体成员，设计单位）的账户，工程款中的工程费支付到（联合体牵头人，施工单位）的账户。款项（设计费和工程费）的申请发票，均由款项的对应单位开具，发票均以发包人单位名称开具。

**（联合体成员，设计单位）的账户信息为：**

账户名称：机械工业勘察设计研究院有限公司  
开户行名称：中行西安开发区东区支行  
开户行账号：102800213212  
开户行行号：104791003340

**（联合体牵头人，施工单位）的账户信息为：**

账户名称：太平洋建设集团有限公司  
开户行名称：广州农村商业银行河源分行  
开户行账号：20011110000001364  
开户行行号：314598500014

## **7、组成合同的文件**

7.1 下列文件应被认为是组成本合同的一部分，并互为补充和解释，如各文件存在冲突之处，以如下排列次序在前者优先适用：

- ①双方有关本工程的洽商、变更等书面协议或文件；
- ②合同协议书；
- ③中标通知书；
- ④专用合同条款；
- ⑤发包人要求；
- ⑥图纸及各阶段提供的设计资料；
- ⑦施工图预算价；
- ⑧招标阶段价格清单；
- ⑨招标文件（含补充、修正、澄清文件、答疑纪要等）；
- ⑩通用合同条款；
- ⑪投标文件（含评标过程中的澄清补充文件）；
- ⑫承包人建议书。

通过上述顺序解释仍无法明确的事项，由发包人与承包人协商解决；如协商不成，由发包人按照公平合理和有利于本工程建设的原则作出决定，如承包人对此决定不服的，应在接到发包人决定之日起三日内提出书面异议。如期满不提出书面异议的，视为同意发包人的决定。发包人收到承包人的书面异议后应作出进一步的决定。在发包人作出决定之前，承包人必须无条件先行执行发包人的决定。

## **8、合同协议书中有关词语含义与合同条款中分别赋予它们的定义相同。**

**9、承包人向发包人承诺按照合同约定进行设计、施工、竣工验收、移交、结算、管理及配合服务，并在质量保修期内承担工程质量保修责任。**

10、发包人向承包人承诺按照合同约定的期限和方式支付合同价款及按合同约定应支付的其它款项。

### 11、担保

#### 11.1 支付担保和履约担保:

(1) 在合同协议书签署前, 承包人须向发包人提交履约担保, 金额为(设计费签订合同价+工程费签订合同价)的10%, 如承包人为联合体单位, 由牵头人提供履约担保。履约担保可采用以下任一方式: ①银行担保; ②工程保证保险、工程担保; ③现金担保(转账或电汇至双方指定专设帐户)。

(2) 本项目不设支付担保。

(3) 履约担保在签订合同前由承包人转账至发包人指定的账户, 或将银行保函, 或工程保证保险, 或工程担保的相关资料交由发包人保管。

(4) 开具保函的银行及提供保证保险的保险公司、担保公司须符合《关于商业银行、保险公司、担保机构开展建筑市场相关业务实行清单管理的通知》(云建市(2018)48号)的要求, 并在云浮市住房和城乡建设局公布的最新一期商业银行、保险公司、担保机构名录公示中。

### 12、合同生效

12.1 合同订立时间: 2021 年 2 月 18 日

12.2 合同订立地点: 广东省云浮市新兴县

12.3 本合同经双方约定签名、盖章后生效, 至本工程质量保修期满且竣工结算满 60 日并同时双方的责任、义务履行完毕时终止。

### 13、合同份数

本合同一式 15 份, 其中发包人和各承包人各执 5 份。

发包人: 新兴县新成工业园开发有限公司

(公章)

地 址: 新兴县西郊新成工业园

法定代表人:

委托代理人:

联系人: 何锐辉

电 话: 0766-2912188

传 真:

承包人(牵头人, 施工单位): 太平洋建设集团有  
限公司

(公章)

地 址: 新疆乌鲁木齐市高新区(新市区)四平路  
2288 号

法定代表人:

委托代理人:

联系人: 郝乐乐

电 话: 13220091515

传 真:

承包人(联合体成员, 设计单位): 机械工业勘察  
设计研究院有限公司

(公章)

地 址: 陕西省西安市新城区咸宁中路 51 号

法定代表人：

委托代理人：

联系人：刘宏泰

电 话： 13571909902

传 真： 029-62658502





### 第三节专用合同条款

#### 1. 一般约定

##### 1.1 词语定义

通用合同条款、专用合同条款中的下列词语应具有本款所赋予的含义。

###### 1.1.1 合同

1.1.1.1 合同文件（或称合同）：指合同协议书、中标通知书、投标函及投标函附录、专用合同条款、通用合同条款、发包人要求、发包人委托造价咨询单位审定的施工图预算价格、投标阶段价格清单、图纸、承包人建议书，双方有关本工程的洽商、变更等书面文件以及其他构成合同组成部分的文件。

###### 1.1.2 合同当事人和人员

1.1.2.2 发包人：本合同发包人为新兴县新成工业园开发有限公司。

1.1.2.3 承包人：本合同承包人为太平洋建设集团、机械工业勘察设计研究院有限公司联合体。

1.1.2.4 承包人项目经理：本合同的项目经理由施工负责人担任，二者为同一人，合同中有关项目经理权利和义务均由施工负责人承担。

1.1.2.5 设计负责人：本合同设计负责人为吴二雷。

1.1.2.6 施工负责人：本合同施工负责人为王 晓。

1.1.2.8 分包人：经发包人批准的专业工程分包单位。

1.1.2.9 监理人：本合同监理人为\_\_\_\_\_。

1.1.2.10 总监理工程师：本合同总监理工程师为\_\_\_\_\_。

###### 1.1.7 补充

1.1.7.1 施工图预算价：指构成合同文件组成部分的价格文件，是以施工图为标准，依据合同约定的计价原则编制的双方确认的详细价格组成文件，施工图预算经财政部门审定并经发包人和承包人确认。

1.1.7.2 开工日期：开工日期是指本合同工程开始实施的日期。

1.1.7.3 设计总概算：是指按相关行政主管部门批准的批复造价文件。

#### 1.4 合同文件的优先顺序

组成合同的各项文件应互相解释，互为说明。除专用合同条款另有约定外，解释合同文件的优先顺序如下：

- (1) 双方有关本工程的洽商、变更等书面协议或文件；
- (2) 合同协议书；
- (3) 中标通知书；
- (4) 专用合同条款；
- (5) 发包人要求；
- (6) 图纸及各阶段提供的设计资料；
- (7) 施工图预算价；
- (8) 招标阶段价格清单；
- (9) 招标文件（含补充、修正、澄清文件、答疑纪要等）；

工程验收表

项目名称	新兴县新成工业园东园东成片区基础设施建设二期		项目编号	445321202112220102	
业主单位	新兴县新成工业园东园		施工单位	太平洋建设集团有限公司	
项目公司	云浮市大洋建设有限公司	设计单位	机械工业勘察设计研究院有限公司	监理单位	广东和诚建投集团有限公司
合同开工时间	2021年12月22日	合同竣工时间	2024年2月9日	合同工期	720
施工要求	按图纸要求施工，达到合格。			交工验收时间	2023年9月20日
验收范围	1、新建东园大道K0+000-K1+1303.78段（1303.78米）、新建规划经四路K0+000-K0+667段（667米）、新建规划经五路K0+026-K0+449段（423米）、新建规划经六路K0+026-K0+726段（700米）、新建规划经七路K0+000-K0+351.939（351.939米）、新建规划经九路K0+000-K0+621.7段（621.7米）道路主体工程、排水工程、绿化工程、标志标线工程。 2、东园大道以南规划经四路以北地块、东园大道以北规划经八路以西地块。				
施工单位	 王日松		监理单位	 林龙斌	
建设单位	 李锦波		勘察单位		



# 会议纪要

## 会议纪要正文

主持会议，首先介绍各单位与会人员、宣布会议议程，并代表工作组讲话；他介绍了工程从立项到实施直至完工的情况，感谢各参建单位的辛勤工作和当地政府及各职能部门的大力支持；再由施工单位、监理单位、设计单位进行质量汇报和质量评估，然后进行实地检查工程质量，形成工程验收意见。

### 一、建设单位进行工程介绍和验收意见汇报：

1、本工程主要包括平整场地约 2393.6 亩（原设计 1907.09 亩，高铁增加 485.5 亩）；新建双 6 向车道道路 1.303 公里、双向 4 车道道路 0.39 公里、双向 2 车道道路 3.109 公里、思本连接线双向 2 车道道路 0.55 公里、下料村道路升级改造双向 2 车道道路 0.25 公里；铺设铸铁给水管道约 5450 米；铺设 PE315 给水管道 1813 米；雨水管道约 7720 米；污水管道 3200 米；下料村道路升级雨水管 222 米；建设底宽 4 米排水渠 1280 米；建设底宽 4 米箱涵排渠 370.82 米；箱涵 10 座；电力管沟 200 米；绿化、路灯及线外太阳能路灯等市政配套工程，边坡防护约 88000 平方米。

### 2、验收组负责人介绍验收组成员组成及验收内容：

1)、本次验收成立以建设单位项目负责人为组长，新兴县质量监督站、设计单位、勘察单位、监理单位、施工单位组织成立工程质量验收小组，按照验收程序进行验收。

2)、各参建单位分别汇报工程合同履行情况和工程建设各环节执行法律、法规及工程建设强制性标准情况。

3)、审阅各施工单位提供的工程档案资料。

4)、查验工程实体质量，形成部分分项工程验收意见。

二、暂时休会，由工程实体质量检查小组和工程资料检查小组分别对现场工程实体、工程资料进行检查；

### 三、检查结束，验收小组汇报检查情况：

1、工程实体符合设计要求和验收规范的规定，设施、功能齐全，满足使用要求，各方面符合验收条件，同意验收。

2、本工程所有分部分项所用原材料经检测质量合格，混凝土及砂浆试件检测结果均满足设计要求，相关工程资料齐全、符合验收规范的规定，同意验收。

3、现场存在问题：

无障碍设施坡面高度需打磨平顺。

部分位置混凝土路面表面浮浆需处理。

完善规划经六路剩余交通标线、调整标识标牌字体。

东园大道与规划经四路交接处人行道透水砖铺设缝隙较大、条石未填缝。

四、施工单位对工程质量、安全作自评报告：

本次分部交接范围包含：

1、新建东园大道 K0+000-K1+1303.78 段(1303.78 米)、新建规划经四路 K0+000-K0+667 段(667 米)、新建规划经五路 K0+026-K0+449 段(423 米)、新建规划经六路 K0+026-K0+726 段(700 米)、新建规划经七路 K0+000-K0+351.939(351.939 米)、新建规划经九路 K0+000-K0+621.7 段(621.7 米) 道路主体工程、排水工程、绿化工程、标志标线工程。

2、东园大道以南规划经四路以北块地；东园大道以北规划经八路以西地块；

3、已按设计文件和工程承包合同完成约定工作内容。工程质量符合设计和施工验收规范要求。

4、验收部位资料的收集整理基本与施工同步进行，质量保证资料基本齐全，分部分项验收资料完整，符合规范要求。

5、各分部工程验收合格，预验收提出的问题已整改完成，符合要求，同意验收为合格工程。

五、监理单位介绍建设工程质量评估报告：

本验收部位施工过程中的报验、隐蔽、各分部验收已由我方组织验收，施工过程中质量控制均达到预期目标。预备验收会中提出需要整改的问题已在现场监理监督下全部整改完毕。施工过程中无违反强条规定，同意本工程验收为合格工程。

六、设计单位介绍建设工程质量有关检查情况：

按设计施工图进行施工，符合要求，同意各分部工程验收为合格工程。

七、建设单位汇总参建各方意见：



验收小组同意该分部工程验收,无违反强条的规定,预验收提出的问题已整改,同意验收为合格工程。

八、质监单位意见:

建设工程验收组成员到位齐全,会议议程符合要求,各参建单位均对工程和自己的工作了如实的评价,验收程序符合要求,验收小组意见一致,同意验收组的意见:验收为合格工程。在验收后应注意以下问题:

- 1、完善工程资料签字盖章手续,按有关规定进行备案。
- 2、施工单位履行好保修义务。

九、参建各方对会议纪要内容进行确认签字和单位盖章

建设单位(盖章):

代表人签字: 郝永刚

设计单位(盖章):

代表人签字: 吴强

监理单位(盖章):

代表人签字: 邱勤

施工单位(盖章):

代表人签字:



【项目经理业绩二】石岩街道水田第四工业区道路综合整治工程(EPC)  
<https://www.szggzy.com/jygg/details.html?contentId=2180416&channelId=2851>

无障碍浏览 繁體版



深圳交易集团  
SHENZHEN PUBLIC RESOURCES TRADING CENTER

全国公共资源交易平台(广东·深圳市)

深圳公共资源交易中心

SHENZHEN PUBLIC RESOURCES TRADING CENTER

请输入关键词

搜索

统一客服热线电话: 0755-36568999

首页

交易公告

政策法规

信息公开

交易大数据

监管信息

营商环境

交易智库

关于我们

当前位置: 首页/交易公告/建设工程

石岩街道水田第四工业区道路综合整治工程 (EPC)

发布时间: 2024-05-11 信息来源: 本站 浏览次数: 1139

招标项目编号:	2311-440306-04-01-897121001
招标项目名称:	石岩街道水田第四工业区道路综合整治工程 (EPC)
标段名称:	石岩街道水田第四工业区道路综合整治工程 (EPC)
项目编号:	2311-440306-04-01-897121
公示时间:	2024-05-11 18:32至2024-05-15 18:32
招标人:	深圳市宝安区石岩街道办事处
招标代理机构:	深圳市全安建设监理有限公司
招标方式:	公开招标
中标人:	深圳市华胜建设集团有限公司//深圳市勘察测绘院(集团)有限公司//深圳市华地岩土工程有限公司
中标价(万元):	849.382351万元
中标工期:	140天
项目经理:	王晓
资格等级:	一级
资格证书编号:	粤1412006200801762
是否暂定金额:	否

# 中标通知书

标段编号: 2311-440306-04-01-897121001001

标段名称: 石岩街道水田第四工业区道路综合整治工程 (EPC)

建设单位: 深圳市宝安区石岩街道办事处

招标方式: 公开招标

中标单位: 深圳市华胜建设集团有限公司//深圳市勘察测绘院  
(集团)有限公司//深圳市华地岩土工程有限公司

中标价: 849.382351万元 (设计费28.871989万元、勘察  
费8.661597万元、BIM费20.25万元、施工部分费  
用791.598765万元)

中标工期: 140天

项目经理(总监): 王晓



本工程于 2024-04-16 在深圳公共资源交易中心(深圳交易集团宝安分公司)进  
行招标, 2024-05-15 已完成招标流程。

招标人和中标人应当自中标通知书发出之日起三十日内按照招标文件和中标人的投标文件订  
立书面合同。

招标代理机构(盖章):

法定代表人或其委托代理人

(签字或盖章):

招标人(盖章):

法定代表人或其委托代理人

(签字或盖章):

日期: 2024-05-20

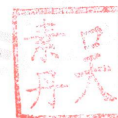

查验码: 1515626875886104 查验网址: <https://www.szggzy.com/jyfw/list.html?id=jyfwjsgc>



石岩街道政府投资建设工程项目  
合同审核专用章  
审核人：杨银枝  
日期： 年 月 日

正本

## 石岩街道水田第四工业区道路综合整治工程 (EPC 合同)

项目名称：石岩街道水田第四工业区道路综合整治工程 (EPC)

工程地点：深圳市宝安区石岩街道

发 包 人：深圳市宝安区石岩街道办事处

承 包 人：深圳市华胜建设集团有限公司 // 深圳市勘察测绘院(集团)有限公司 // 深圳市华地岩土工程有限公司

日期：二〇二四年 月 日

石岩  
审核  
日

## 合同协议书

发包人（全称）：深圳市宝安区石岩街道办事处

承包人（联合体主办单位）：深圳市华胜建设集团有限公司

承包人（联合体协办单位一）：深圳市勘察测绘院(集团)有限公司

承包人（联合体协办单位二）：深圳市华地岩土工程有限公司

项目总负责人姓名：李剑伟 资格等级：高级 证书号码：粤高证字第

1100101037240 号

施工负责人（项目经理）姓名：王晓 资格等级：一级 证书号码：粤

1412006200801762

设计负责人姓名：高宏伟 资格等级：高级 证书号码：173331199

勘察负责人姓名：张布永 资格等级：注册岩土 证书号码：AY214401838

本工程于 2024 年 4 月 16 日公开招标，确定由承包人承建。

依照《中华人民共和国民法典》、《中华人民共和国建筑法》及其他有关法律、法规、规章的规定，并结合深圳市有关规定及本工程的招标文件要求，遵循平等、自愿、公平和诚实信用的原则，双方就本工程建设施工事项协商一致，订立本协议。

### 一、工程概况

工程名称：石岩街道水田第四工业区道路综合整治工程（EPC）

工程地点：石岩街道

工程内容：本项目包含龙田路、龙田西路两条道路的改造。龙田路(龙田西路~祝龙田路)长约 460.506m，现状宽约 30m；龙田西路(龙田西路南段~龙田北路)长约 230.671m，现状宽约 8—5m。设计车速均为 20km/h，双向 2 车道，道路等级均按城市支路标准。

工程内容主要包括：道路工程(机动车道、人行道、交通安全设施工程、绿化工程、其他工程、施工期交通疏解)、给排水工程、电气工程、海绵城市、水土保持工程等。  
项目估算总投资 1414.78 万元，其中，建安工程费 1096.45 万元。

以上数据为预估值，工程规模最终以概算批复为准，实际工程内容以最终施工图为准。

资金来源：区政府投资

### 二、工程承包范围

包括但不限于：勘察、方案设计及优化、初步设计（含概算编制）、施工图设计、



BIM 设计与施工联合应用、报批报建、施工及设备采购安装、各项验收、协助竣工图编制、质保期保修以及应由工程设计施工总承包单位完成的其他工作，具体内容包括但不限于以下方面：

1、勘察设计部分：包括但不限于岩土工程勘察、地形测量、工程物探、方案设计  
及优化、初步设计（含概算编制）、施工图设计、BIM 设计与施工联合应用、施工期  
现场服务、协助竣工图编制等各个阶段的设计及报批服务工作，设计第三方审查等。

2、设备采购及工程施工部分：完成上述设计范围内并达到工程交付使用的设备设  
施采购（含所需保险）、安装和全部工程施工内容，并达到验收合格、交付使用标准。

3、报批报建手续：包括配合办理相关报批工作和管理协调，主动与施工图审查、  
各审批单位、监理单位沟通，确保施工图设计通过强审（若有）、各审批单位、监  
理单位审核要求；负责办理施工图设计至竣工验收阶段等所有相关报批报建手续，包括  
但不限于：办理各类配套手续；工程设计（包括但不限于：工程规划许可、海绵、消  
防、防洪、节能、环保等）手续和施工审批手续；各项验收手续；各项技术认定评审  
手续；备案手续等；开工许可报建（包括施工许可证办理、开工验线、绿化迁改、绿  
化占地、临水临电及排水、燃气、用电、桥梁等市政设施保护等）、临时用地（临时  
办公区、生活区等）、地铁保护、临时道路的占用、相关检测、工程验收报批报建（电  
力、用水计划审批、排水设施、水保、消防、节能、绿色建筑、环保、燃气、竣工测  
绘、规划、档案验收移交、竣工验收备案等），缺陷保修及其他一切项目建设所需的  
所有报规报批报建手续的办理；协调周边交通，确保周边居民顺利出行等。

以上工作所需的一切费用承包人已在投标报价中予以考虑，发包人将不另计支付  
费用。

#### **4、其它内容**

其它具体工作内容详见合同条款及附件，承包人不能拒绝执行为了完成全部工程  
而需执行的可能遗漏的工作。发包人保留调整发包范围的权利，承包人不得提出异议。  
本项目设计中专项设计（包括但不限于：景观设计等）若不满足发包人要求的，发包  
人有权要求更换设计团队直至满足要求为止。若仍不满足发包人要求的，发包人有权  
另行委托专项设计单位，相应的专项设计费用从承包人的合同款中扣除。另外，承包  
人在设计和施工过程需做好对外宣传及与周边商铺、小区等临近主体做好沟通衔接，  
并及时处理现场出现的投诉及纠纷。

以上所有工作由承包人完成，费用含在合同费用中。

**5、发包人另行委托工作如下：**

1. 需由发包人委托第三方进行监测的，如基坑监测、沉降监测及周边建筑物监测、地铁安保区和建设控制区等第三方监测、水土保持监测。其他非必须发包人委托的第三方监测均由承包人负责，费用由工程总承包单位承担，发包人不另行支付费用。

2. 需由发包人委托第三方进行检测的，如土壤放射性检测、喷射混凝土现场检测、桩基检测、地基承载力检测、防雷检测、钢结构检测。其他非必须发包人委托的第三方检测均由承包人负责，费用由工程总承包单位承担，发包人不另行支付费用。

3. 全过程造价咨询（包括招标模拟工程量清单编制、施工图预算编制、工程变更造价审核、竣工结算审核及决算编制）以及施工图预算审核等。

**三、合同工期**

设计开工日期：中标公示结束之日；

计划施工开工日期：2024 年 月 日（具体开工日期以监理签发的开工令时间为准）；

在完成验收后移交日期：2024 年 月 日，施工工期 95 个日历天。

**四、工程质量标准**

工程质量标准目标：合格

**五、合同价款及支付方式**

（一）合同暂定总价：人民币（大写）捌佰肆拾玖万叁仟捌佰贰拾叁元伍角壹分（¥ 8493823.51 元）；

1、建筑安装工程费暂定价为 772.734537 万元，中标净下浮率为 10.87%，已包含设计范围内并达到工程交付使用的全部工程施工及相关设备设施采购费、以及报批报建费等其他完成本项目建设范围内的所有费用。

2、设计费暂定为 28.871989 万元，下浮率为 10%。设计费包含设计所有工作及设计专项工作等费用，采用固定计费方式，任何形式图纸修改、调整，均不另行增加设计费用。本合同设计费最终以概算批复建安费为基数结算，设计费结算价不得超过概算批复设计费。

3、勘察费暂定为 8.661597 万元，下浮率为 10%。勘察费包含项目整个建设周期的岩土工程勘察、地形测量、工程物探工作等费用，采用固定计费方式，根据现场实际进行的任何调整，均不另行增加勘察费用。本合同勘察费最终结算价不得超过概算批复勘察费。

4、建筑信息模型（BIM）技术应用费：参考《广东省建筑信息模型（BIM）技术应用费用计价参考依据（2019年修正版）》收费标准计取，计价费率取0.225%，造价少于1亿元时，按1亿元作为计价基础计算建筑信息模型（BIM）技术应用费用，并下浮10%，即建筑信息模型（BIM）技术设计阶段应用费暂定20.25万元。BIM技术应用费最终结算价以概算批复的建安费为计费额，若建安费少于1亿元时，按1亿元作为计费额，并下浮10%，最终结算价不超过概算批复中对应的该项费用，如超过，则按概算批复中的该项费用包干结算。

5、暂列金以施工图预算审核结果为准，暂列金的使用执行合同相关条款。

## （二）支付方式

### 1.1、设计费的支付进度与支付比例：

①初步设计文件通过主管部门审批并获得概算批复，且设计人提供等额发票后，支付至设计费结算价的45%；

②施工图编制完成经审查合格后，支付至设计费结算价的60%；

③项目初验完成后，支付基本设计费结算价的80%；

④工程竣工验收完成，竣工图已编制完成并移交，支付至设计费结算价的100%。

### 1.2、建筑信息模型（BIM）技术应用费的支付进度与支付比例：

①施工图设计阶段BIM成果符合现行BIM技术规范要求并经甲方确认具有施工指导意义，支付至建筑信息模型（BIM）技术应用费结算价的50%；

②工程竣工验收通过，设计人完成竣工模型创建并随本工程竣工验收合格且完成交付后，支付至建筑信息模型（BIM）技术应用费结算价的100%。

### 2、勘察的支付进度与支付比例

①勘察成果资料经设计人、施工总承包人、发包人确认，支付至勘察费的40%；

②勘察结算书经发包人认可的第三方造价咨询公司审核后，支付至结算审核价的80%；

③项目经区造价主管部门决算审核后，按决算审定价付清。

### 3、施工进度款支付：

#### 3.1 施工预付款的支付

①本工程预付款支付比例为施工部分合同价的15%，即118.739815万元（人民币）。

在本合同协议书生效后，承包人应按照合同约定提交与预付款等额的预付款保函，并将保函原件交由发包人保管。担保人为在中国境内注册的银行，担保金额与预付款



相同。担保有效期至预付款全部扣回之日止。办理以上担保的所需费用已含在合同价中，由承包人承担。

②预付款支付的条件：承包人人员到岗到位、施工机械设备到位且得到发包人认可，项目政府投资计划已下达。

③预付款在期中支付证书的累计金额达到施工部分合同价的 30%（含预付款）之后，分三次扣回，全部金额在期中支付证书的累计金额达到合同价的 80%时必须扣完。

### 3.2 施工进度款支付：

①施工进度款（含措施费）按月度工程进度计价款的 85%进行支付，月进度款的支付需依据监理人签发的期中支付证书办理支付手续并提交相关付款部门，累计月支付金额达到合同价或施工图预算（两者取小值）85%时暂停支付。

②经发包人确认的工程变更实施且完成变更审核后，与当期进度款同期支付，支付比例为 50%。

③工程竣工结算经政府部门审核或发包人指定的第三方机构的审核完成后，支付到审核工程结算总额的 90%。

④工程决算通过区造价审核部门或审计部门审计后，支付到审定工程结算总额的 97%，剩余 3%为保修金。

### 4. 保修金的退还

质量保修金待在工程质量验收合格满二年后第 14 天内，且无任何质量问题及经接管（产权）单位同意，由承包人向发包人申请退回。发包人收到承包人的付款申请以及符合要求的发票，并在经监理人核证的最后支付证书后退还给承包人。

发包人支付上述款项时，如发改部门未下达本年度项目资金计划或本年度项目资金计划已使用完毕，则支付时间顺延，待发改部门新的资金计划下达后再为其办理支付手续。期间按照财政审批手续支付相应款项的，发包人无需承担因此导致的迟延付款的责任。

## 六、工人工资专用账户信息

工人工资款支付专用账户名称：\_\_\_\_\_

工人工资款支付专用账户开户银行：\_\_\_\_\_

工人工资款支付专用账户号：\_\_\_\_\_

## 七、组成合同的文件

组成本合同的文件包括：

1. 合同协议书及双方签认的补充协议；
2. 中标通知书；
3. 投标函及其附件（含承包人在评标期间和合同谈判过程中递交和确认并经发包人同意的对有关问题的补充资料和澄清文件等，如果有）；
4. 招标文件中的投标报价规定；
5. 专用合同条款（含招标文件补遗书中与此有关的部分，如果有）；
6. 通用合同条款；
7. 技术标准和规范（含招标文件补遗书中与此有关的部分，如果有）；
8. 发包人要求（含招标文件补遗书中与此有关的部分，如果有）；
9. 双方确认的施工图预算文件；
10. 工程质量保修书；
11. 双方认为应作为合同构成的其它文件。

#### 八、词语含义

本协议中有关词语含义与招标文件第二卷《通用合同条款》《专用合同条款》定义相同。

#### 九、双方承诺

1、承包人向发包人承诺，按照合同约定进行勘察、设计、施工、竣工，并在质量保修期内承担工程质量保修责任，并履行本合同所约定的全部义务。

2、发包人向承包人承诺，按照合同约定的期限和方式支付合同价款及其他应当支付的款项，并履行本合同所约定的全部义务。

#### 十、合同份数

本合同一式 14 份，正本 2 份，发包人 1 份，承包人 1 份，副本 12 份，发包人 6 份，承包人 6 份。

#### 十一、合同生效

合同订立时间：2024 年 6 月 27 日

本合同经双方法定代表人或其委托代理人签署并加盖公章后生效。

（以下无正文）

(以下为《石岩街道水田第四工业区道路综合整治工程（EPC 合同）》签署页)

发 包 人: (公章)



住 所:

法定代表人:

委托代理人:

电 话:

传 真:

开 户 银 行:

账 号:

邮 政 编 码:

张弘峰

承 包 人: (公章)



深圳市华胜建设集团有限公司

住 所:

深圳市宝安区沙井街道步涌社

区村前大道 49 号四层

法定代表人:

委托代理人:

电 话: 0755-23739850

传 真: 0755-23739850

开 户 银 行: 中国建设银行股

份有限公司深圳景苑支行

账 号:

44250100008600000736

邮 政 编 码: 518104



承 包 人：（公章）

深圳市勘察测绘院(集团)有限公司

住 所：

深圳市福田区上步中路 1043 号

法定代表人：

委托代理人：

电 话： 0755-83755355

传 真： 0755-83755355

开 户 银 行：建设银行深圳景苑支行

账 号：

44250100008600001334

邮 政 编 码： 518027

经 办 人：

年 月 日

承 包 人：（公章）

深圳市华地岩土工程有限公司

住 所：

深圳市龙华区民治街道大岭社

区梅龙路与中梅路交汇处光浩

国际中心 A 座 16-C

法定代表人：

委托代理人：

电 话： 0755-23744182

传 真： 0755-23744182

开 户 银 行：中国建设银行股  
份有限公司深圳黄贝岭支行

账 号：

44250100000300001868

邮 政 编 码： 518109



市政基础设施工程

# 工程竣工验收报告

市政备-1



工程名称: 石岩街道水田第四工业区道路综合整治工程  
(EPC)

验收日期: 2024年12月19日

建设单位(盖章) 深圳市宝安区石岩街道办事处

# 一、工程概况

工程名称	石岩街道水田第四工业区道路综合整治工程（EPC）	工程地点	深圳市宝安区石岩街道办事处
工程规模	本项目包含龙田路、龙田西路两条道路的改造。龙田路（龙田西路~祝龙田路）长约460.506m，现状宽约30m；龙田西路（龙田西路南段~龙田北路）长约230.671m，现状宽约8—5m。设计车速均为20km/h，双向2车道，道路等级均按城市支路标准。	工程造价（万元）	849.382351
结构类型	/	工程用途	公用用途
施工许可证证号		开工日期	2024-9-25
监督单位	/	监督登记号	
建设单位	深圳市宝安区石岩街道办事处		
勘察单位	深圳市华地岩土工程有限公司	资质证书号	B244065588
设计单位	深圳市勘察测绘院（集团）有限公司		A244048262
施工单位	深圳市华胜建设集团有限公司		D144187114
	/		/
监理单位	深圳市全安建设监理有限公司		E244068278
施工图审查单位	深圳市市政工程咨询中心有限公司		19072

## 二、工程竣工验收实施情况

### (一) 验收组织

建设单位组织勘察、设计、施工、监理等单位和其他有关专家组成验收组，根据工程特点，下设若干专业组。

#### 1、验收组

组长	叶雨初
副组长	张裕峰、刘晨、张布永、李钢
组员	王晓、李木川、李征

#### 2、专业组

专业组	组 长	组 员
道路工程	叶雨初	张裕峰、刘晨、张布永、李钢、王晓、李木川、李征

### (二) 验收程序

- 1、建设单位主持验收会议；
- 2、建设、勘察、设计、施工、监理单位介绍工程合同履行情况和在工程建设各个环节执行法律、法规和工程建设强制性标准情况；
- 3、审阅建设、勘察、设计、施工、监理单位的工程档案资料；
- 4、验收组实地查验工程质量；
- 5、专业验收组发表意见，验收组成工程竣工验收意见并签名。



(三)、工程质量评定

专业工程 名 称	质量保证 资料评定	外观质量 评 定	实测实量 评 定	评定等级
道路工程	合格	合格	合格	合格
桥梁工程	/	/	/	/
排水工程	/	/	/	/
给水工程	/	/	/	/
隧道工程	/	/	/	/
交通设施 工 程	/	/	/	/
污水处理 工 程	/	/	/	/
防洪工程	/	/	/	/
供电及照明 工 程	/	/	/	/
绿化工程	/	/	/	/



## 四、验收（专业）组成员签名

[illegible]

五、工程竣工验收结论

竣工验收结论:

本项目符合设计要求和施工验收规范的规定,  
资料齐全,同意竣工验收,评定为合格。

张新峰

2024.12.19

根据石岩街道水田第四工业区道路综合整治工程(即C)竣工验收会议纪要,  
予以备案,最终工程量以经(决)算审核为准。

项目经办: 王晓



验收日期: 2024 年 12 月 19 日

建设单位 (公章)	监理单位 (公章)	施工单位 (公章)	勘察单位 (公章)	设计单位 (公章)
项目负责人: [Signature]	项目总监: [Signature]	项目负责人: 王曉	项目负责人: 张布永	项目负责人: [Signature]
法人代表: [Signature]	法人代表: [Signature]	法人代表: 志博林		

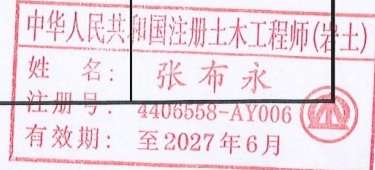

### 3、履约评价（不评审）

履约评价情况一览表

序号	项目名称	建设单位	建设地点	履约评价等级	评价时间
1	新塘排水渠暗涵段老旧挡墙治理工程	深圳市龙华区观澜街道办事处	深圳市龙华区	优秀	2022 年 10 月 28 日
2	沙井明珠市场中庭雨棚更新工程	深圳市宝投市场管理有限公司	深圳市宝安区	优秀	2025 年 3 月 14 日
3	光明白花社区浩谷家私(深圳)有限公司南侧边坡治理工程	深圳市光明区光明街道办事处	深圳市光明区	良好	2022 年 7 月 14 日
4	海丰县南斜湖水库除险加固工程	海丰县大湖镇人民政府	海丰县	优秀	2025 年 3 月 6 日
5	汕尾市城区东径门水库除险加固工程	汕尾市城区水利工程建设服务中心	汕尾市	优秀	2025 年 2 月 25 日

注：提供近 3 年（从招标公告发布之日起倒推，时间以履约评价出具时间为准），本单位在同类工程中取得建设单位出具的履约评价的证明材料原件扫描件（不超过 5 项，若所提供数目超过 5 项，统计时只计取前 5 项）。按《资信标要求一览汇总表》提供相关证明材料。

# 1、新塘排水渠暗涵段老旧挡墙治理工程

## 建设工程承包商（施工）履约 评价报告书

招标人 (评价单位)	深圳市龙华区观澜街道办事处		评价期限	2020 年 11 月 18 日 至 2021 年 11 月 22 日	
承包商名称	深圳市华胜建设集团有限公司		承包商资质	水利水电工程施工总承包 二级	
法定代表人 及联系方式	林志博 13991799101		项目负责人 及联系方式	汪春燕/0755-23739850	
企业地址	深圳市宝安区沙井街道步涌社区村前大道 49 号四层				
工程名称	新塘排水渠暗涵段老旧 挡墙治理工程		承包范围	土方开挖、锚喷支护、 微型桩、新建 DN600 截 污管、两侧挡墙加固、 新建两侧挡墙、路面恢 复、苗木种植等。	
工程地址	深圳市龙华区观澜街道		工程合同价	714.488166 万元	
合同开工日期	2020.11.01	合同竣工 日期	2021.03.31	合同总工期	210 天
实际开工日期	2020.11.18	实际竣工 日期	2021.11.22	实际总工期	370 天
履约评价分项得分					
分项内容			满分分值	得分	
一、机构人员配备			0-12	10	
二、技术经济实力			0-17	15	
三、工程实施过程管理			0-47	45	
四、工期控制			0-10	9	
五、协调配合与服务			0-14	13	
六、直接判定为不合格的情形			/		
合计					
备注：					
招标人对该承包商履约表现的总体评价： <div style="text-align: right;">           优秀            2022.10.28            (建设单位公章)         </div>					
评价等级	<input checked="" type="checkbox"/> 优秀 <input type="checkbox"/> 良好 <input type="checkbox"/> 合格 <input type="checkbox"/> 不合格				



2、沙井明珠市场中庭雨棚更新工程

履约评价报告书

建设单位 (评价单位)	深圳市宝投市场管理有限公司		评价形式	最终履约评价			
承包商 (评价对象)	深圳市华胜建设集团有限公司		承包商类别	<input type="checkbox"/> 勘察 <input type="checkbox"/> 设计 <input checked="" type="checkbox"/> 施工 <input type="checkbox"/> 监理 <input type="checkbox"/> 造价咨询 <input type="checkbox"/> 招标代理 <input type="checkbox"/> 审图机构			
承包商 资质等级	建筑装修装饰工程专业承包一级 钢结构工程专业承包二级		承包商地址	深圳市宝安区西乡街道流塘社区流塘阳光花园1栋半地下122			
法定代表人	林志博	电话	13691799101	项目负责人	张楚成	电话	17726166361
工程名称	沙井明珠市场中庭雨棚更新工程		承包范围	沙井明珠市场中庭楼顶雨棚的结构、给排水系统等，涉及与沙井明珠市场中庭楼顶雨棚关联的建筑局部结构加固设计。			
工程地点	深圳市宝安区沙井街道明珠二路		工程合同价	239.897743 (万元)			
合同开工日期	2023年9月10日		合同竣工日期	2023年11月08日		合同工期	60 (天)
实际开工日期	2023年9月20日		实际竣工日期	2023年11月30日		实际工期	71 (天)
履约评价分项内容及得分情况							
序号	分 项 内 容					得 分	总得分
1	机构人员配备 (0-12)					11	89
2	工程质量 (0-16)					14	
3	安全文明施工 (0-10)					9	
4	进度控制及工程造价 (0-35)					32	
5	工程总分包及工程资料 (0-15)					13	
6	配合协调及其他 (0-12)					10	
建设单位对承包商履约的总体评价:							
建设单位(公章): 2025年2月14日							
评价等级	<input checked="" type="checkbox"/> 优秀 (85分≤总分) <input type="checkbox"/> 良好 (60≤总分<85分) <input type="checkbox"/> 不合格 (总分<60分)						
承包商 (评价对象) 签认或拒签说明			2025年3月14日				
备注	1. 建设单位应如实填写本《报告书》，对其评价结果负责。 2. 建设单位应将本《报告书》告知评价对象，并由评价对象签认。评价对象拒绝签认的，应在本《报告书》上注明情况。 3. 建设单位在申报履约评价结果的同时上传本《报告书》。						

全宗号	分类号	案卷号	件 号

### 3、光明白花社区浩谷家私(深圳)有限公司南侧边坡治理工程

**光明区建设工程承包商（施工）履约评分表**

评价形式	<input type="checkbox"/> 单项工程定期履约评价 <input checked="" type="checkbox"/> 单项工程最终履约评价			
工程名称	光明白花社区浩谷家私（深圳）有限公司南侧边坡治理工程	承包商	深圳市华胜建设集团有限公司	
总得分	83	评价等级	<input type="checkbox"/> 优秀 <input checked="" type="checkbox"/> 良好 <input type="checkbox"/> 合格 <input type="checkbox"/> 不合格	
建设单位	深圳市光明区光明街道办事处	评价时间		
序号	分 项 内 容	满分 分值	评 价 标 准	得分
<b>一</b>	<b>人员配备</b>	<b>12</b>		<b>9</b>
1	管理人员要求	6	优秀 <u>6</u> 分：项目主要管理人员能够按投标时的承诺到位且具有相应的履约能力； 良好 <u>5</u> 分：项目主要管理人员能够按投标时的承诺到位且具有比较相应的履约能力； 合格 <u>4</u> 分：项目主要管理人员能够按投标时的承诺到位且具有基本相应的履约能力； 不合格 <u>0</u> 分：项目主要管理人员不能够按投标时的承诺到位或不具有相应的履约能力。	5
2	项目经理要求	6	优秀 <u>6</u> 分：配备固定的项目经理且该项目经理具有高度的责任心、良好的组织协调能力和专业的业务水平； 良好 <u>5</u> 分：配备固定的项目经理且该项目经理具有高度的责任心、比较良好的组织协调能力和比较专业的业务水平； 合格 <u>4</u> 分：配备固定的项目经理且该项目经理具有高度的责任心、基本良好的组织协调能力和基本专业的业务水平； 不合格 <u>0</u> 分：配备的项目经理不固定或该项目经理不具有高度的责任心、良好的组织协调能力和专业的业务水平。	4
<b>二</b>	<b>经济技术实力</b>	<b>18</b>		<b>15</b>
1	经济实力	4	优秀 <u>4</u> 分：具有相应的履行合同的经济实力； 良好 <u>3</u> 分：具有比较相应的履行合同的经济实力； 合格 <u>2</u> 分：具有基本相应的履行合同的经济实力； 不合格 <u>0</u> 分：不具有相应的履行合同的经济实力。	4

2	劳务支付	4	<p>优秀 <u>4</u> 分：无因劳资纠纷、欠薪行为及投诉、上访现象；</p> <p>良好 <u>3</u> 分：能够比较妥善地处理劳资纠纷、欠薪行为及投诉、上访现象；</p> <p>合格 <u>2</u> 分：能够基本妥善地处理劳资纠纷、欠薪行为及投诉、上访现象；</p> <p>不合格 <u>0</u> 分：不能够妥善地处理劳资纠纷、欠薪行为及投诉、上访现象以致造成极坏的社会影响。</p>	4
3	技术实力	4	<p>优秀 <u>4</u> 分：具有相应的履行合同的技术实力；</p> <p>良好 <u>3</u> 分：具有比较相应的履行合同的技术实力；</p> <p>合格 <u>2</u> 分：具有基本相应的履行合同的技术实力；</p> <p>不合格 <u>0</u> 分：不具有相应的履行合同的技术实力。</p>	3
4	大型设备	2	<p>优秀 <u>2</u> 分：投标文件拟定的大型设备按项目需求进出施工现场；</p> <p>不合格 <u>0</u> 分：投标文件拟定的大型设备没有按项目需求进出施工现场</p>	2
5	应急处理能力	4	<p>优秀 <u>4</u> 分：施工过程中未发生各种应急事件；</p> <p>良好 <u>3</u> 分：能够及时、妥善地处理施工过程中的各种应急事件；</p> <p>合格 <u>2</u> 分：基本能够及时、妥善地处理施工过程中的各种应急事件；</p> <p>不合格 <u>0</u> 分：不能够及时、妥善地处理施工过程中的各种应急事件以致造成极坏影响。</p>	2
<b>三</b>	<b>履约质量</b>	<b>34</b>		<b>26</b>
1	文明施工	4	<p>优秀 <u>4</u> 分：项目能够严格地做到文明施工且没有投诉情况发生；</p> <p>良好 <u>3</u> 分：项目能够比较严格地做到文明施工且没有投诉情况发生；</p> <p>合格 <u>2</u> 分：项目能够基本严格地做到文明施工且没有投诉情况发生；</p> <p>不合格 <u>0</u> 分：项目不能够严格地做到文明施工或有投诉情况发生。</p>	2
2	安全施工	8	<p>优秀 <u>8</u> 分：施工安全措施完善且未发生安全事故；</p> <p>良好 <u>7</u> 分：施工安全措施比较完善且未发生安全事故；</p> <p>合格 <u>5</u> 分：施工安全措施基本完善且未发生安全事故；</p> <p>不合格 <u>0</u> 分：施工安全措施不够完善或有发生安全事故。</p>	7
3	施工质量	10	<p>优秀 <u>10</u> 分：施工质量优秀；</p> <p>良好 <u>9</u> 分：施工质量良好；</p> <p>合格 <u>7</u> 分：施工质量合格；</p> <p>不合格 <u>0</u> 分：施工质量不合格。</p>	7

4	竣工移交	4	<p>优秀 4 分：能够认真主动地按时按要求办理工程竣工移交手续；</p> <p>良好 3 分：能够比较认真主动地按时按要求办理工程竣工移交手续；</p> <p>合格 2 分：基本能够认真主动地按时按要求办理工程竣工移交手续；</p> <p>不合格 0 分：不能够认真主动地按时按要求办理工程竣工移交手续</p>	3
5	工程变更及结算管理	8	<p>优秀 8 分：能够及时办理工程变更（含签证）、工程结算等申报手续；</p> <p>良好 7 分：能够比较及时地办理工程变更（含签证）、工程结算等申报手续；</p> <p>合格 5 分：能够基本及时地办理工程变更（含签证）、工程结算等申报手续；</p> <p>不合格 0 分：不能够及时办理工程变更（含签证）、工程结算等申报手续。</p>	7
<b>四 履约时间</b>		<b>10</b>		<b>9</b>
1	工期控制	10	<p>优秀 10 分：能够认真主动控制项目的各定期工期使其未超过施工组织设计编制的计划工期；</p> <p>良好 9 分：能够比较认真主动控制项目的各定期工期使其未超过施工组织设计编制的计划工期；</p> <p>合格 7 分：基本能够认真主动控制项目的各定期工期使其未超过施工组织设计编制的计划工期；</p> <p>不合格 0 分：不能够认真主动控制项目的各定期工期或因施工单位的责任造成工期延后。</p> <p>（备注：若施工单位已尽职但确属其它原因造成的工期延后，可酌情处理。）</p>	9
<b>五 履约配合</b>		<b>29</b>		<b>24</b>
1	履约准备	3	<p>优秀 3 分：能够及时地按照招标文件的要求办好履约保函并签订合同；</p> <p>良好 2 分：能够比较及时地按照招标文件的要求办好履约保函并签订合同；</p> <p>合格 1 分：能够基本及时地按照招标文件的要求办好履约保函并签订合同；</p> <p>不合格 0 分：不能够及时地按照招标文件的要求办好履约保函并签订合同。</p>	2
2	配合情况	6	<p>优秀 6 分：能够认真主动地配合建设单位、监理单位及其它相关部门的工作；</p> <p>良好 5 分：能够比较认真主动地配合建设单位、监理单位及其它相关部门的工作；</p> <p>合格 4 分：基本能够认真主动地配合建设单位、</p>	4



建设单位对承包商履约的总体评价：

签名(盖章)

日期 2022 年 7 月 14 日



### 说明：

一、深圳市建设工程交易服务中心项目：

(1) 工程合同期不满 3 个月(含 3 个月)的，工程建设单位可免于单项工程定期履约评价，于工程合同期满后，进行单项工程最终履约评价。工程合同期超过 3 个月的，工程建设单位需按季度进行单项工程定期履约评价。

(2) 履约情况评分分为优、良、及格、不及格四个等级，请在对应的框前打“√”。其中优为：90 分-100 分(含 90 分)；良为：75 分-89 分；及格为：60-74 分；不及格为：59 分(含)以下。



(3) 对于优秀或不及格的评价等级，建设单位需在总体评价栏详细填写该项目的情况说明。

(4) 对单项工程定期履约评价为“不合格”的承包商，暂停在光明区投标资格或承接政府投资工程 3 个月；对单项工程最终履约评价为“不合格”的承包商，暂停在光明区投标资格或承接政府投资工程 1 年。



4、海丰县南斜湖水库除险加固工程

履约评价情况反馈表

(评价单位)名称	海丰县大湖镇人民政府		履约单位	深圳市华胜建设集团有限公司	
企业资质	市政公用工程施工总承包一级、建筑装饰装修工程专业承包一级、消防设施工程专业承包一级、地基基础工程专业承包一级、水利水电工程施工总承包二级、建筑工程施工总承包二级、钢结构工程专业承包二级、环保工程专业承包二级、城市及道路照明工程专业承包二级、特种工程（结构补强）不分等级				
法定代表人及联系方式	林志博/13691799101		项目负责人及联系方式	许界生/13068911278	
企业地址	深圳市宝安区西乡街道流塘社区流塘阳光花园 1 栋半地下 122				
工程名称	海丰县南斜湖水库除险加固工程		资金来源	中央国债资金	
工程地点	海丰县大湖镇		工程合同价	1000.125116 万元	
合同开工日期	2022 年 1 月 20 日	合同竣工日期	2023 年 1 月 19 日	合同工期	365 天
实际开工日期	2022 年 1 月 20 日	实际竣工日期	2022 年 11 月 28 日	实际工期	312 天
履约评价分项得分					
分项内容				得分	
1. 机械人员配备（0-12）				11	
2. 技术经济实力（0-17）				15	
3. 施工过程管理（0-47）				45	
4. 进度控制（0-10）				9	
5. 配合与服务（0-14）				12	
6. 直接判定为不合格的情形				-	
合计				92	
备注：					
评价单位对该企业履约表现的总体评价：  评价单位公章：  日期：2025 年 3 月 6 日					
评价等级	优秀 <input type="checkbox"/> 良好 <input checked="" type="checkbox"/> 较好 <input type="checkbox"/> 一般 <input type="checkbox"/> 差 <input type="checkbox"/>				

说明：履约情况分为：优秀、良好、较好、一般、差，请首先在对应的类别前打“√”，然后在“具体情况”一栏详细说明情况。

5、汕尾市城区东径门水库除险加固工程

履约评价情况反馈表

(评价单位)名称	汕尾市城区水利工程建设服务中心		履约单位	深圳市华胜建设集团有限公司	
企业资质	市政公用工程施工总承包一级、建筑装修装饰工程专业承包一级、消防设施工程专业承包一级、地基基础工程专业承包一级、水利水电工程施工总承包二级、建筑工程施工总承包二级、钢结构工程专业承包二级、环保工程专业承包二级、城市及道路照明工程专业承包二级、特种工程（结构补强）不分等级				
法定代表人及联系方式	林志博/13691799101		项目负责人及联系方式	李景生/15919992965	
企业地址	深圳市宝安区西乡街道流塘社区流塘阳光花园1栋半地下122				
工程名称	汕尾市城区东径门水库除险加固工程		资金来源	区财政局统筹安排解决	
工程地点	汕尾市城区马宫街道东径门水库		工程合同价	452.079553万元	
合同开工日期	2023年8月20日	合同竣工日期	2024年8月14日	合同工期	360天
实际开工日期	2023年8月20日	实际竣工日期	2023年12月25日	实际工期	127天
履约评价分项得分					
分项内容				得分	
1.机械人员配备（0-12）				10	
2.技术经济实力（0-17）				16	
3.施工过程管理（0-47）				44	
4.进度控制（0-10）				10	
5.配合与服务（0-14）				13	
6.直接判定为不合格的情形				/	
合计				93	
备注：					
评价单位对该企业履约表现的总体评价：					
<div>评价单位公章：</div> <div>日期：2025年2月25日</div>					
评价等级	优秀 <input checked="" type="checkbox"/> 良好 <input type="checkbox"/> 较好 <input type="checkbox"/> 一般 <input type="checkbox"/> 差 <input type="checkbox"/>				

说明：履约情况分为：优秀、良好、较好、一般、差，请首先在对应的类别前打“√”，然后在“具体情况”一栏详细说明情况。

4、项目管理班子人员配备情况（不评审）

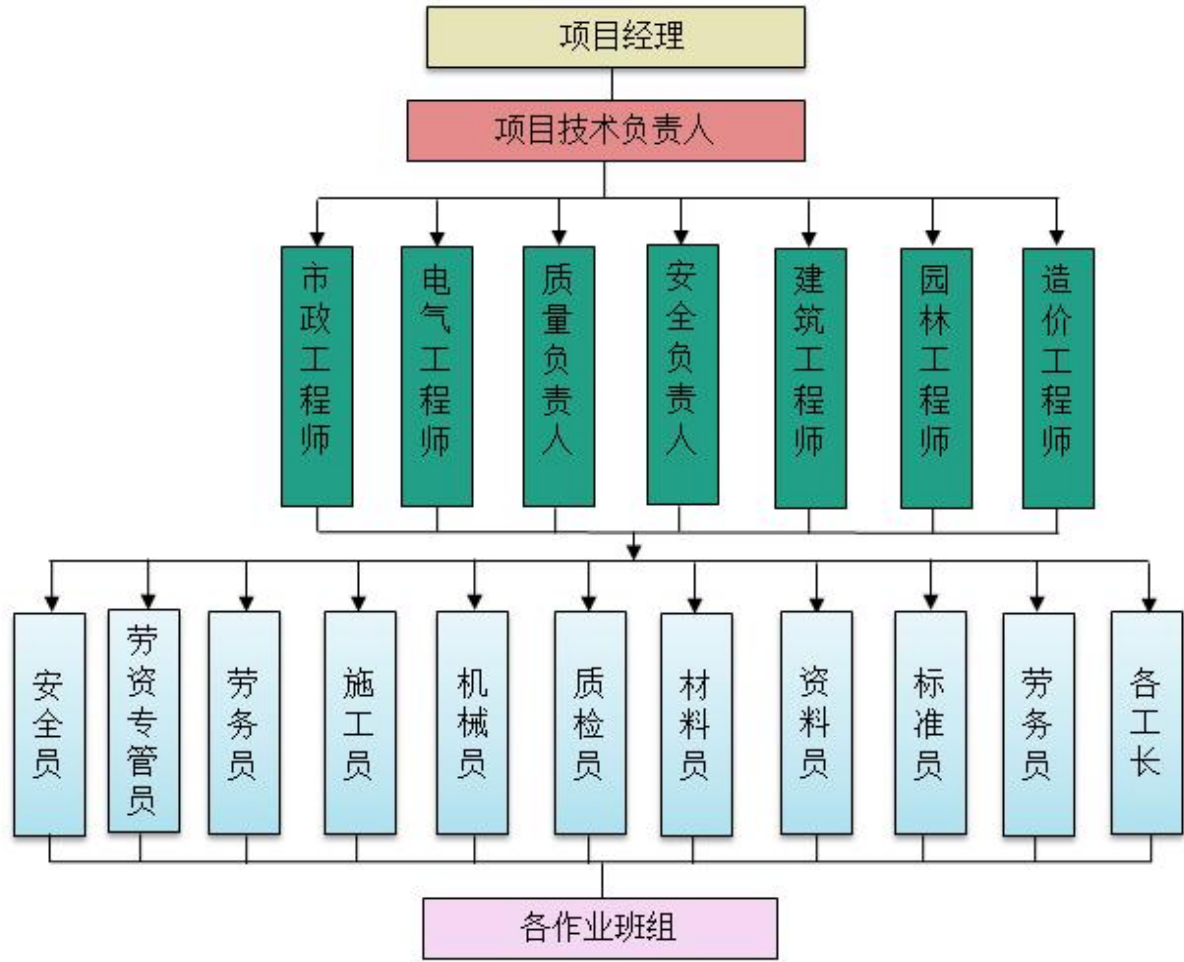

职务	姓名	职称	上岗资格证明			
			证书名称	级别	证号	专业
项目 经理	王晓	高级工 程师	一级建造 师注册证 书	一级	粤 1412006200801762	市政公用工程
技术 负责人	李剑伟	高级工 程师	职称证	高级	粤高职证字第 1100101037240 号	路桥
质量负责 人	江龙	工程师	职称证	初级	0915879202211073 59	质量
安全负责 人	林晓鹏	工程师	C 证	初级	粤建安 C3（2017） 0011299	安全
专职安全 员	李景生	/	安全 C 证	/	粤建安 C3（2018） 0029493	安全



劳资专管员	林楚香	/	岗位证	/	2201140000368716	劳资专管员
水利工程师	黄利明	高级工程师	职称证	高级	ZGD50055947	水利水电
建筑工程师	许界生	工程师	职称证	中级	粤中职称字第 0400102189455 号	建筑工程
市政工程师	孙华君	工程师	职称证	中级	黔考中 2100051965451	市政工程
市政工程师	张楚成	工程师	职称证	中级	B08213080100000 627	市政工程
电气工程师	颜世香	工程师	职称证	中级	(2008) 1202115	电气
电力工程师	谢涛	工程师	职称证	中级	粤中职称字第 1820003005606 号	电力
水利水电工程师	王征	工程师	职称证	中级	甘职中资字: 14060511 号	水利水电
风景园林工程师	蔡静燕	工程师	职称证	中级	NO12021900	风景园林
测量工程师	林飞奇	工程师	职称证	中级	GX22023049248	建筑测量与测绘
造价工程师	吴丽云	工程师	注册造价工程师	高级	建〔造〕 11064400018406	造价
造价工程师	李景智	工程师	注册造价工程师	初级	建 [造]212344000115 25	造价
专职安全员	林晓玲	/	安全 C 证	/	粤建安 C3 (2017) 0011298	安全
专职安全员	王捷帆	/	安全 C 证	/	粤建安 C3 (2018) 0032255	安全
施工员	周伟科	高级工程师	岗位证	副高	0622310400035000 389	施工
施工员	林子健	/	岗位证	/	0915879202201105 658	建筑施工
施工员	黄文标	/	岗位证	/	2301010600269124	施工
质量员	刘显博	/	岗位证	/	0915879202201107 363	质量
资料员	赵芝敏	/	岗位证	/	0915879202201105 661	资料
材料员	林卓宏	/	岗位证	/	0622311100035000 518	材料

项目经理-王晓



使用有效期: 2025年03月07日  
- 2025年09月03日

## 中华人民共和国一级建造师注册证书

姓 名: 王晓

性 别: 男

出生日期: 1975年06月08日

注册编号: 粤1412006200801762

聘用企业: 深圳市华胜建设集团有限公司

注册专业: 市政公用工程(有效期: 2023-12-06至2026-12-05)

公路工程(有效期: 2024-03-13至2027-03-12)

建筑工程(有效期: 2023-12-06至2026-12-05)



请登录中国建造师网  
微信公众号扫一扫查询

姓名: 王晓

个人签名: 王晓

签名日期: 2025.3.7

中华人民共和国  
住房和城乡建设部  
行政审批专用章

签发日期: 2023年12月06日

# 建筑施工企业项目负责人 安全生产考核合格证书

编号: 粤建安B(2023) 9007825

姓 名: 王晓

性 别: 男

出 生 年 月: 1975年06月08日

企 业 名 称: 深圳市华胜建设集团有限公司

职 务: 项目负责人(项目经理)

初次领证日期: 2018年11月29日

有 效 期: 2024年02月27日 至 2027年04月30日



发证机关: 广东省住房和城乡建设厅

发证日期: 2024年02月27日





本证书由吉林省人力资源和社会保障厅制发，它表明持证人具有专业技术职务任职资格水平。

This certificate, formulated and issued by Human Resources and social security of Jilin Province, is to certify that the bearer is qualified for the technical or professional post stated herein.



吉林省人力资源和社会保障厅制发  
Formulated and Issued by Human Resources and social security of Ji Lin Province

防伪标识:



(加盖审批部门钢印有效)

姓名 王晓

Name

性别 男

Sex

身份证号码 412326197506086658

ID Card No.

证书编号 吉170860564

Certificate No.

专业名称 城建

Profession

资格名称 高级工程师

Post

授予时间 2017年12月20日

Date of Issue

审核人章

Verifies the person seal

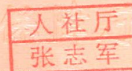

发证机关

Issued by



成人高等教育

# 毕业证书



学生 王晓 性别 男, 一九七五 年 六 月 八 日生, 于二〇一一年 三 月至二〇一三年 七 月在本校 土木工程  
专业 函授 学习, 修完 专科起点本 科教学计划规定的全部课程,  
成绩合格, 准予毕业。

校 名: 郑州大学

校(院)长: 刘炯天

批准文号: [83]教成字-002

证书编号: 104595201305701805

二〇一三年 七 月 一 日

姓名: 王晓	社保电脑号: 814389824	身份证号码: 412326197506086658	页码: 1
参保单位名称: 深圳市华胜建设集团有限公司		单位编号: 20097363	计算单位: 元

360	21.24	2360	18.88
360	21.24	2360	18.88
360	21.24	2360	18.88
360	21.24	2360	18.88
360	21.24	2360	18.88
360	21.24	2360	18.88
520	32.68	2520	20.00
237.76		246.72	

1. 本证明可作为参保人在本单位参加社会保险的证明。向相关部门提供，查验部门可通过登录  
网址：<https://sipub.sz.gov.cn/vp/>，输入下列验证码（ 3391e70f2272d208 ）核查，验证码有效期三个月。

2. 生育保险中的险种“1”为生育保险，“2”为生育医疗。

3. 医疗险种中的险种“1”为基本医疗保险一档，“2”为基本医疗保险二档，“4”为基本医疗保险三档，“5”为少儿/大学生医保（医疗保险二档），“6”为统筹医疗保险。

4. 上述“缴费明细”表中带“\*”标识为补缴，空行为断缴。

5. 居民养老保险、少儿/学生医疗保险缴费情况不在本清单中展示。

6. 如2020年2月至6月的单位缴费部分金额为“0”或者缴费金额减半的，属于按规定减免后实收金额。

7. 单位编号对应的单位名称：

单位编号	单位名称
20097363	深圳市华胜建设集团有限公司



技术负责人-李剑伟

质量负责人-江龙

依据中华人民共和国《劳动法》和《职业教育法》按照广东省建协职业技能鉴定中心相关行业领域从业人员职业课程继续教育和测评标准,经教育评估,成绩合格。

特发此证。

In accordance with the labor law and the law of the People's Republic of China on vocational education, and in accordance with the standards for vocational cos and assessment of practitioners in the relevant industries of the vocational skills assessment center of the Guangdong Provincial Construction Association, the Continuing education has passed the educational assessment. I hereby certify that.

建设行业工程机械专业人员  
合格证书



Housing and Urban-Rural Construction  
Professional Skills Certificate  
广东省建协职业技能鉴定中心



持证人签名  
Signature of the holder

证书编号: 0915879202201107359  
Certificate No.

注册编号: 091587920221107359  
Registration No.

姓名: 江龙  
Full Name

性别: 男  
Gender

身份证号: 532701198011272412  
ID No.

项目名称: 质量员  
Project name

级别: —  
Rank

发证单位盖章:   
Issued by

签发日期: 2022年11月17日  
Issued Date



# 广东省职称证书

姓 名：江龙

身份证号：532701198011272412



职称名称：助理工程师

专 业：土木建筑

级 别：助理级

取得方式：考核认定

通过时间：2020年03月26日

评审组织：深圳市龙岗区人力资源局

证书编号：2003076001313

发证单位：深圳市人力资源和社会保障局

发证时间：2020年03月27日



查询网址：<http://www.gdhrss.gov.cn/gdweb/zyjsrc>

普通高等学校  
毕业证书



中华人民共和国教育部监制

No. 01476524

学生 江龙 性别男 ,  
一九八零 年 十一 月二十七 日生, 于一九九九 年  
九 月至二零零二 年 七 月在本校  
建筑工程 专业  
三 年制专科学习, 修完教学计划规  
定的全部课程, 成绩合格, 准予毕业。

校(院)长: 薛海仁  
校 名: 南阳理工学院  
二零零二 年 七 月 一 日  
学校编号: 11653120020600613

深圳市社会保险历年参保缴费明细表（个人）

页码: 1

计算单位：元

2360	21.24	2360	18.88
2360	21.24	2360	18.88
2360	21.24	2360	18.88
2360	21.24	2360	18.88
2360	21.24	2360	18.88
2360	21.24	2360	18.88
2520	22.68	2520	20.00
2520	22.68	2520	20.00

社保费缴纳清单  
证明专用章

1. 本证明可作为参保人在本单位参加社会保险的证明。向相关部门提供, 查验部门可通过登录  
网址: <https://sipub.sz.gov.cn/vp/>, 输入下列验证码 ( 3391e70f22a6b65i ) 核查, 验证码有效期三个月。

2. 生育保险中的险种“1”为生育保险,“2”为生育医疗。

3. 医疗险种中的险种“1”为基本医疗保险一档，“2”为基本医疗保险二档，“4”为基本医疗保险三档，“5”为少儿/大学生医保（医疗保险二档），“6”为统筹医疗保险。

4. 上述“缴费明细”表中带“\*”标识为补缴, 空行为断缴。

5. 居民养老保险、少儿/学生医疗保险缴费情况不在本清单中展示。

6. 如2020年2月至6月的单位缴费部分金额为“0”或者缴费金额减半的,属于按规定减免后实收金额。

单位名称  
深圳市华胜建设集团有限公司



安全负责人-林晓鹏

建筑施工企业综合类专职安全生产管理人员  
安全生产考核合格证书

编号:粤建安C3(2017)0011299

姓 名: 林晓鹏

性 别: 男

出 生 年 月: 1993年04月13日

企 业 名 称: 深圳市华胜建设集团有限公司

职 务: 专职安全生产管理人员

初次领证日期: 2017年07月06日

有 效 期: 2023年04月13日 至 2026年07月05日



发证机关: 广东省住房和城乡建设厅

发证日期: 2023年04月13日





# 广东省职称证书

姓名：林晓鹏

身份证号：440582199304136316



职称名称：助理工程师

专业：施工管理

级别：助理级

取得方式：考核认定

通过时间：2024年5月26日

评审组织：深圳市建筑管理专业高级职称评审委员会

证书编号：2403006190413

发证单位：深圳市人力资源和社会保障局

发证时间：2024年8月20日



普通高等学校

# 毕业证书



学生 林晓鹏 性别男，一九九三年四月十三日生，于二〇一二年九月至二〇一五年六月在本校 工程造价 专业三年制专科学习，修完教学计划规定的全部课程，成绩合格，准予毕业。

校 名：广东工商职业学院

校（院）长：

证书编号：137211201506001653

二〇一五年六月二十五日

查询网址：<http://www.chsi.com.cn>

广东省教育厅监制

深圳市社会保险历年参保缴费明细表（个人）

姓名：林晓鹏      社保电脑号：646282018      身份证号码：440582199304136316      页码：1  
 参保单位名称：深圳市华胜建设集团有限公司      单位编号：20097363      计算单位：元

缴费年	月	单位编号	养老保险			医疗保险			生育			工伤保险		失业保险		
			基数	单位交	个人交	险种	基数	单位交	个人交	险种	基数	单位交	基数	单位交	基数	单位交
2024	03	20097363	3523.0	493.22	281.84	1	6475	323.75	129.5	1	6475	32.38	2360	15.58	2360	18.88
2024	04	20097363	3523.0	528.45	281.84	1	6475	323.75	129.5	1	6475	32.38	2360	15.58	2360	18.88
2024	05	20097363	3523.0	528.45	281.84	1	6475	323.75	129.5	1	6475	32.38	2360	15.58	2360	18.88
2024	06	20097363	3523.0	528.45	281.84	1	6475	323.75	129.5	1	6475	32.38	2360	15.58	2360	18.88
2024	07	20097363	3523.0	528.45	281.84	1	6475	323.75	129.5	1	6475	32.38	2360	21.24	2360	18.88
2024	08	20097363	3523.0	528.45	281.84	1	6475	323.75	129.5	1	6475	32.38	2360	21.24	2360	18.88
2024	09	20097363	3523.0	528.45	281.84	1	6475	323.75	129.5	1	6475	32.38	2360	21.24	2360	18.88
2024	10	20097363	3523.0	528.45	281.84	1	6475	323.75	129.5	1	6475	32.38	2360	21.24	2360	18.88
2024	11	20097363	3523.0	528.45	281.84	1	6475	323.75	129.5	1	6475	32.38	2360	21.24	2360	18.88
2024	12	20097363	4492.0	673.8	359.36	1	6475	323.75	129.5	1	6475	32.38	2360	21.24	2360	18.88
2025	01	20097363	4492.0	718.72	359.36	1	6733	336.65	134.66	1	6733	33.67	2360	21.24	2360	18.88
2025	02	20097363	4492.0	718.72	359.36	1	6733	336.65	134.66	1	6733	33.67	2360	21.24	2360	18.88
2025	03	20097363	4492.0	718.72	359.36	1	6733	336.65	134.66	1	6733	33.67	253	32.68	2520	20.88
合计				7550.78	3974.0			4247.45	1698.98			424.81				61.68

- 备注：
1. 本证明可作为参保人在本单位参加社会保险的证明。向相关部门提供，查验部门可通过登录  
 网址：<https://sipub.sz.gov.cn/vp/>，输入下列验证码（ 3391e70f229c079u ）核查，验证码有效期三个月。
  2. 生育保险中的险种“1”为生育保险，“2”为生育医疗。
  3. 医疗险种中的险种“1”为基本医疗保险一档，“2”为基本医疗保险二档，“4”为基本医疗保险三档，“5”为少儿/大学生医保（医疗保险二档），“6”为统筹医疗保险。
  4. 上述“缴费明细”表中带“\*”标识为补缴，空行为断缴。
  5. 居民养老保险、少儿/学生医疗保险缴费情况不在本清单中展示。
  6. 如2020年2月至6月的单位缴费部分金额为“0”或者缴费金额减半的，属于按规定减免后实收金额。
  7. 单位编号对应的单位名称：  
 单位编号  
 20097363      单位名称  
 深圳市华胜建设集团有限公司



专职安全员-李景生

# 建筑施工企业综合类专职安全生产管理人员 安全生产考核合格证书

编号: 粤建安C3 (2018) 0029493

姓 名: 李景生

性 别: 男

出 生 年 月: 1995年04月01日

企 业 名 称: 深圳市华胜建设集团有限公司

职 务: 专职安全生产管理人员

初次领证日期: 2018年11月19日

有 效 期: 2024年09月10日 至 2027年11月18日



发证机关: 广东省住房和城乡建设厅

发证日期: 2024年09月10日





成人高等教育

# 毕业证书



学生 李景生 性别 男，一九九五年 四 月 一 日生，于二〇二一年  
三 月至二〇二三年 七 月在本校 土木工程

专业 函授 学习，修完 专科起点本 科教学计划规定的全部课程，成绩  
合格，准予毕业。

校 名：仲恺农业工程学院

校（院）长：

廖明

批准文号：(84)农教字第51号

证书编号：113475202305003706

二〇二三年 七 月 一 日

查询网址：<http://www.chsi.com.cn>

广东省教育厅监制

深圳市社会保险历年参保缴费明细表（个人）

姓名：李景生

社保电话号：643607607

身份证号码：440513199504012411

页码：1

参保单位名称：深圳市华胜建设集团有限公司

单位编号：20097363

计算单位：元

缴费年	月	单位编号	养老保险			医疗保险			生育			工伤保险		失业保险		
			基数	单位交	个人交	险种	基数	单位交	个人交	险种	基数	单位交	基数	单位交	基数	单位交
2024	03	20097363	6000.0	900.0	480.0	1	6475	323.75	129.5	1	6475	32.38	6000	39.6	6000	48.0
2024	04	20097363	6000.0	960.0	480.0	1	6475	323.75	129.5	1	6475	32.38	6000	39.6	6000	48.0
2024	05	20097363	6000.0	960.0	480.0	1	6475	323.75	129.5	1	6475	32.38	6000	39.6	6000	48.0
2024	06	20097363	6000.0	960.0	480.0	1	6475	323.75	129.5	1	6475	32.38	6000	39.6	6000	48.0
2024	07	20097363	6000.0	960.0	480.0	1	6475	323.75	129.5	1	6475	32.38	6000	54.0	6000	48.0
2024	08	20097363	6000.0	960.0	480.0	1	6475	323.75	129.5	1	6475	32.38	6000	54.0	6000	48.0
2024	09	20097363	6000.0	960.0	480.0	1	6475	323.75	129.5	1	6475	32.38	6000	54.0	6000	48.0
2024	10	20097363	6000.0	960.0	480.0	1	6475	323.75	129.5	1	6475	32.38	6000	54.0	6000	48.0
2024	11	20097363	6000.0	960.0	480.0	1	6475	323.75	129.5	1	6475	32.38	6000	54.0	6000	48.0
2024	12	20097363	6000.0	960.0	480.0	1	6475	323.75	129.5	1	6475	32.38	6000	54.0	6000	48.0
2025	01	20097363	6000.0	1020.0	480.0	1	6733	336.65	134.66	1	6733	33.67	6000	54.0	6000	48.0
2025	02	20097363	6000.0	1020.0	480.0	1	6733	336.65	134.66	1	6733	33.67	6000	54.0	6000	48.0
2025	03	20097363	6000.0	1020.0	480.0	1	6733	336.65	134.66	1	6733	33.67	6000	54.0	6000	48.0
合计				12600.0	6240.0			4247.45	1698.98			424.81			624.0	156.0

- 备注：
- 本证明可作为参保人在本单位参加社会保险的证明。向相关部门提供，查验部门可通过登录网址：<https://sipub.sz.gov.cn/vp/>，输入下列验证码（ 3391e70f22795b74 ）核查，验证码有效期三个月。
  - 生育保险中的险种“1”为生育保险，“2”为生育医疗。
  - 医疗险种中的险种“1”为基本医疗保险一档，“2”为基本医疗保险二档，“4”为基本医疗保险三档，“5”为少儿/大学生医保（医疗保险二档），“6”为统筹医疗保险。
  - 上述“缴费明细”表中带“\*”标识为补缴，空行为断缴。
  - 居民养老保险、少儿/学生医疗保险缴费情况不在本清单中展示。
  - 如2020年2月至6月的单位缴费部分金额为“0”或者缴费金额减半的，属于按规定减免后实收金额。
  - 单位编号对应的单位名称：

单位编号20097363

单位名称深圳市华胜建设集团有限公司



劳资专管员-林楚香



林楚香 同志于 2022 年  
10月12日至 2022年 10月 25日  
参加住房和城乡建设领域专业技术  
管理人员 劳务员 职业  
培训，经考核成绩合格，特发此证。



姓 名 林楚香

身份证号 440582199508026362

证书编号 2201140000368716

工作单位 无



2022 年 10 月 28 日

有效期至: 2025 10 28

深圳市社会保险历年参保缴费明细表（个人）

姓名：林楚香

社保电话号：802817520

身份证号码：440582199508026362

页码：1

参保单位名称：深圳市华胜建设集团有限公司

单位编号：20097363

计算单位：元

缴费年	月	单位编号	养老保险			医疗保险			生育			工伤保险		失业保险		
			基数	单位交	个人交	险种	基数	单位交	个人交	险种	基数	单位交	基数	单位交	基数	单位交
2024	03	20097363	3523.0	493.22	281.84	2	6475	97.13	32.38	1	6475	32.38	2360	15.58	2360	18.88
2024	04	20097363	3523.0	528.45	281.84	2	6475	97.13	32.38	1	6475	32.38	2360	15.58	2360	18.88
2024	05	20097363	3523.0	528.45	281.84	2	6475	97.13	32.38	1	6475	32.38	2360	15.58	2360	18.88
2024	06	20097363	3523.0	528.45	281.84	2	6475	97.13	32.38	1	6475	32.38	2360	15.58	2360	18.88
2024	07	20097363	3523.0	528.45	281.84	2	6475	97.13	32.38	1	6475	32.38	2360	21.24	2360	18.88
2024	08	20097363	3523.0	528.45	281.84	2	6475	97.13	32.38	1	6475	32.38	2360	21.24	2360	18.88
2024	09	20097363	3523.0	528.45	281.84	2	6475	97.13	32.38	1	6475	32.38	2360	21.24	2360	18.88
2024	10	20097363	3523.0	528.45	281.84	2	6475	97.13	32.38	1	6475	32.38	2360	21.24	2360	18.88
2024	11	20097363	3523.0	528.45	281.84	2	6475	97.13	32.38	1	6475	32.38	2360	21.24	2360	18.88
2024	12	20097363	4492.0	673.8	359.36	2	6475	97.13	32.38	1	6475	32.38	2360	21.24	2360	18.88
2025	01	20097363	4492.0	718.72	359.36	2	6733	101.0	33.67	1	6733	33.67	2360	21.24	2360	18.88
2025	02	20097363	4492.0	718.72	359.36	2	6733	101.0	33.67	1	6733	33.67	2360	21.24	2360	18.88
2025	03	20097363	4492.0	718.72	359.36	2	6733	101.0	33.67	1	6733	33.67	2530	22.68	2520	20.88
合计				7550.78	3974.0			1274.3	424.81			424.81				61.68

- 备注：
- 本证明可作为参保人在本单位参加社会保险的证明。向相关部门提供，查验部门可通过登录  
网址：<https://sipub.sz.gov.cn/vp/>，输入下列验真码（ 3391e70f229ed8bc ）核查，验真码有效期三个月。
  - 生育保险中的险种“1”为生育保险，“2”为生育医疗。
  - 医疗险种中的险种“1”为基本医疗保险一档，“2”为基本医疗保险二档，“4”为基本医疗保险三档，“5”为少儿/大学生医保（医疗保险二档），“6”为统筹医疗保险。
  - 上述“缴费明细”表中带“\*”标识为补缴，空行为断缴。
  - 居民养老保险、少儿/学生医疗保险缴费情况不在本清单中展示。
  - 如2020年2月至6月的单位缴费部分金额为“0”或者缴费金额减半的，属于按规定减免后实收金额。
  - 单位编号对应的单位名称：

单位名称  
深圳市华胜建设集团有限公司





水利工程师-黄利明



经北京市高级专业技术资格评审委员会评审，持证人具备高级专业技术资格。

*Approved by Beijing Senior Specialized Technique Qualification Evaluation Committee, Confirmed to be with the senior specialized technique qualification.*

姓 名	黄利明	资格名称	高级工程师
<i>Full Name</i>		<i>Qualification</i>	
性 别	男	专 业	水利水电
<i>Sex</i>		<i>Speciality</i>	
出生日期	1974年10月	授予时间	2018年9月27日
<i>Date of Birth</i>		<i>Date of Conferment</i>	
证书编号	ZGD50055947		
<i>Certificate No.</i>			





北京市高级专业技术  
资格证书

*Qualification Certificate  
of Senior Speciality and Technology in Beijing*



*Approved by Beijing Municipal  
Bureau of Human Resources and Social Security*

西安交通大学

毕业证书



学生 黄利明 性别 男，一九七四年 十月 十二 日生，于 二〇一七年 九月

至 二〇二〇年 一 月 在本校网络教育学院 土木工程 专业

高中起点专科 学习，修完教学计划规定的全部课程，成绩合格，准予毕业。

校 名：西安交通大学 校 长：王树国

证书编号：106987202006014626

二〇二〇年 一 月 八 日

深圳市社会保险历年参保缴费明细表（个人）

姓名：黄利明      社保电脑号：646282129      身份证号码：440524197410126338      页码：1  
 参保单位名称：深圳市华胜建设集团有限公司      单位编号：20097363      计算单位：元

缴费年	月	单位编号	养老保险			医疗保险			生育			工伤保险		失业保险		
			基数	单位交	个人交	险种	基数	单位交	个人交	险种	基数	单位交	基数	单位交	基数	单位交
2024	03	20097363	3523.0	493.22	281.84	2	6475	97.13	32.38	1	6475	32.38	2360	15.58	2360	18.88
2024	04	20097363	3523.0	528.45	281.84	2	6475	97.13	32.38	1	6475	32.38	2360	15.58	2360	18.88
2024	05	20097363	3523.0	528.45	281.84	2	6475	97.13	32.38	1	6475	32.38	2360	15.58	2360	18.88
2024	06	20097363	3523.0	528.45	281.84	2	6475	97.13	32.38	1	6475	32.38	2360	15.58	2360	18.88
2024	07	20097363	3523.0	528.45	281.84	2	6475	97.13	32.38	1	6475	32.38	2360	21.24	2360	18.88
2024	08	20097363	3523.0	528.45	281.84	2	6475	97.13	32.38	1	6475	32.38	2360	21.24	2360	18.88
2024	09	20097363	3523.0	528.45	281.84	2	6475	97.13	32.38	1	6475	32.38	2360	21.24	2360	18.88
2024	10	20097363	3523.0	528.45	281.84	2	6475	97.13	32.38	1	6475	32.38	2360	21.24	2360	18.88
2024	11	20097363	3523.0	528.45	281.84	2	6475	97.13	32.38	1	6475	32.38	2360	21.24	2360	18.88
2024	12	20097363	4492.0	673.8	359.36	2	6475	97.13	32.38	1	6475	32.38	2360	21.24	2360	18.88
2025	01	20097363	4492.0	718.72	359.36	2	6733	101.0	33.67	1	6733	33.67	2360	21.24	2360	18.88
2025	02	20097363	4492.0	718.72	359.36	2	6733	101.0	33.67	1	6733	33.67	2360	21.24	2360	18.88
2025	03	20097363	4492.0	718.72	359.36	2	6733	101.0	33.67	1	6733	33.67	2530	22.68	2520	20.88
合计				7550.78	3974.0			1274.3	424.81			424.81				61.68

- 备注：
1. 本证明可作为参保人在本单位参加社会保险的证明。向相关部门提供，查验部门可通过登录  
 网址：<https://sipub.sz.gov.cn/vp/>，输入下列验证码（ 3391e70f22963abq ）核查，验证码有效期三个月。
  2. 生育保险中的险种“1”为生育保险，“2”为生育医疗。
  3. 医疗险种中的险种“1”为基本医疗保险一档，“2”为基本医疗保险二档，“4”为基本医疗保险三档，“5”为少儿/大学生医保（医疗保险二档），“6”为统筹医疗保险。
  4. 上述“缴费明细”表中带“\*”标识为补缴，空行为断缴。
  5. 居民养老保险、少儿/学生医疗保险缴费情况不在本清单中展示。
  6. 如2020年2月至6月的单位缴费部分金额为“0”或者缴费金额减半的，属于按规定减免后实收金额。
  7. 单位编号对应的单位名称：  
 单位编号  
 20097363      单位名称  
 深圳市华胜建设集团有限公司



建筑工程师-许界生



粤中取证字第 0400102189455 号

许界生 于二〇〇三年  
十二月，经汕头市建筑工程  
中级专业技术资格

评审委员会评审通过，  
具备 建筑施工工程师  
资格。特发此证

发证机关：汕头市人事局  
二〇〇三年十二月三十 日





证书登记号: 9420018

许界生，性别男，一九六九年八月生，广东省（市、自治区）潮阳县（市）人，参加高等教育工业与民用建筑专业专科考试，于一九九四年十二月全部课程成绩合格，经审定，准予毕业。



一九九四年十二月

深圳市社会保险历年参保缴费明细表（个人）

页码: 1

计算单位：元

缴费年	月	单位编号	养老保险			医疗保险			生育			工伤保险		失业保险			
			基数	单位交	个人交	险种	基数	单位交	个人交	险种	基数	单位交	基数	单位交	基数	单位交	个人交
2024	03	20097363	3523.0	493.22	281.84	2	6475	97.13	32.38	1	6475	32.38	2360	15.58	2360	18.88	4.72
2024	04	20097363	3523.0	528.45	281.84	2	6475	97.13	32.38	1	6475	32.38	2360	15.58	2360	18.88	4.72
2024	05	20097363	3523.0	528.45	281.84	2	6475	97.13	32.38	1	6475	32.38	2360	15.58	2360	18.88	4.72
2024	06	20097363	3523.0	528.45	281.84	2	6475	97.13	32.38	1	6475	32.38	2360	15.58	2360	18.88	4.72
2024	07	20097363	3523.0	528.45	281.84	2	6475	97.13	32.38	1	6475	32.38	2360	21.24	2360	18.88	4.72
2024	08	20097363	3523.0	528.45	281.84	2	6475	97.13	32.38	1	6475	32.38	2360	21.24	2360	18.88	4.72
2024	09	20097363	3523.0	528.45	281.84	2	6475	97.13	32.38	1	6475	32.38	2360	21.24	2360	18.88	4.72
2024	10	20097363	3523.0	528.45	281.84	2	6475	97.13	32.38	1	6475	32.38	2360	21.24	2360	18.88	4.72
2024	11	20097363	3523.0	528.45	281.84	2	6475	97.13	32.38	1	6475	32.38	2360	21.24	2360	18.88	4.72
2024	12	20097363	4492.0	673.8	359.36	2	6475	97.13	32.38	1	6475	32.38	2360	21.24	2360	18.88	4.72
2025	01	20097363	4492.0	718.72	359.36	2	6733	101.0	33.67	1	6733	33.67	2360	21.24	2360	18.88	4.72
2025	02	20097363	4492.0	718.72	359.36	2	6733	101.0	33.67	1	6733	33.67	2360	21.24	2360	18.88	4.72
2025	03	20097363	4492.0	718.72	359.36	2	6733	101.0	33.67	1	6733	33.67	2360	21.24	2360	18.88	4.72
合计				7550.78	3974.0			1274.3	424.81			424.81					61.68

单位名称  
深圳市华胜建设集团有限公司



GZZC

证书编号：黔考中2100051965451

## 贵州省专业技术职务资格证书

Guizhou Provincial Qualification Certificate for Professional and Technical Posts

姓名：孙华君

证件类型：居民身份证（户口簿）

证件号码：360102197908200515

资格系列：工程技术人员

资格专业：市政工程

资格名称：工程技术人员\_工程师

评审类型：以考代评

取得时间：2021年12月30日



申报单位（机构）	评审机构	评审机构组建单位
贵州黔寒武劳务有限公司	贵州省人力资源和社会保障厅 贵州省住房和城乡建设厅 贵州省自然资源厅	贵州省人力资源和社会保障厅



统一核验地址：<http://rcrs.gzsrs.cn:8888/zccx>

贵州省人力资源和社会保障厅监制

生成时间：2022年04月01日



111707401001

成人高等教育

# 毕业证书



学生 孙华君 性别男，一九七九年八月二十日生，于二〇一一年二月至二〇一四年一月在本校 水利水电工程管理工作  
专业 函授 学习，修完 专科 科教学计划规定的全部课程，  
成绩合格，准予毕业。

校 名： 南昌工程学院

校（院）长： 李志农

批准文号：水利部科教成【1988】35号

证书编号：113195201406000506

二〇一四年一月十日



深圳市社会保险历年参保缴费明细表（个人）

姓名：孙华君      社保电脑号：632388688      身份证号码：360102197908200515      页码：1  
 参保单位名称：深圳市华胜建设集团有限公司      单位编号：20097363      计算单位：元

缴费年	月	单位编号	养老保险			医疗保险			生育			工伤保险		失业保险		
			基数	单位交	个人交	险种	基数	单位交	个人交	险种	基数	单位交	基数	单位交	基数	单位交
2024	03	20097363	3523.0	493.22	281.84	1	6475	323.75	129.5	1	6475	32.38	2360	15.58	2360	18.88
2024	04	20097363	3523.0	528.45	281.84	1	6475	323.75	129.5	1	6475	32.38	2360	15.58	2360	18.88
2024	05	20097363	3523.0	528.45	281.84	1	6475	323.75	129.5	1	6475	32.38	3523	23.25	3523	28.18
2024	06	20097363	3523.0	528.45	281.84	1	6475	323.75	129.5	1	6475	32.38	3523	23.25	3523	28.18
2024	07	20097363	3523.0	528.45	281.84	1	6475	323.75	129.5	1	6475	32.38	3523	31.71	3523	28.18
2024	08	20097363	3523.0	528.45	281.84	1	6475	323.75	129.5	1	6475	32.38	3523	31.71	3523	28.18
2024	09	20097363	3523.0	528.45	281.84	1	6475	323.75	129.5	1	6475	32.38	3523	31.71	3523	28.18
2024	10	20097363	3523.0	528.45	281.84	1	6475	323.75	129.5	1	6475	32.38	3523	31.71	3523	28.18
2024	11	20097363	3523.0	528.45	281.84	1	6475	323.75	129.5	1	6475	32.38	3523	31.71	3523	28.18
2024	12	20097363	4492.0	673.8	359.36	1	6475	323.75	129.5	1	6475	32.38	3523	31.71	3523	28.18
2025	01	20097363	4492.0	718.72	359.36	1	6733	336.65	134.66	1	6733	33.67	3523	31.71	3523	28.18
2025	02	20097363	4492.0	718.72	359.36	1	6733	336.65	134.66	1	6733	33.67	3523	31.71	3523	28.18
2025	03	20097363	4492.0	718.72	359.36	1	6733	336.65	134.66	1	6733	33.67	3523	31.71	3523	28.18
合计				7550.78	3974.0			4247.45	1698.98			424.81				86.99

- 备注：
1. 本证明可作为参保人在本单位参加社会保险的证明。向相关部门提供，查验部门可通过登录网址：<https://sipub.sz.gov.cn/vp/>，输入下列验证码（ 3391e70f2268a23i ）核查，验证码有效期三个月。
  2. 生育保险中的险种“1”为生育保险，“2”为生育医疗。
  3. 医疗险种中的险种“1”为基本医疗保险一档，“2”为基本医疗保险二档，“4”为基本医疗保险三档，“5”为少儿/大学生医保（医疗保险二档），“6”为统筹医疗保险。
  4. 上述“缴费明细”表中带“\*”标识为补缴，空行为断缴。
  5. 居民养老保险、少儿/学生医疗保险缴费情况不在本清单中展示。
  6. 如2020年2月至6月的单位缴费部分金额为“0”或者缴费金额减半的，属于按规定减免后实收金额。
  7. 单位编号对应的单位名称：

单位编号20097363

单位名称深圳市华胜建设集团有限公司



市政工程师-张楚成

# 职称证书

此证表明持证人具备相应专业技术职称

姓 名 张楚成  
性 别 男  
身份证号 430422199010231015  
级 别 中级  
专 业 市政公用工程  
发证时间 2021年12月25日  
证书编号 B08213080100000627



“智慧人社”微信公众号



核验途径：

- 1、登录“湖南建设人力资源网”官网查询，网址：  
<http://113.247.238.148:8083/webapp/zjt/cert/tjcert.jsp>;
- 2、下载“智慧人社”APP或关注“智慧人社”微信公众号扫码验证。

普通高等学校

# 毕业证书



学生 张楚成 性别 男，一九九〇年十月二十三日生，于二〇一三年三月至二〇一五年七月在本校网络教育土木工程(建筑工程方向)专业专科起点本科学习，修完教学计划规定的全部课程，成绩合格，准予毕业。

校 名：中南大学

校(院)长：张尧学

证书编号：105337201505008211

二〇一五年七月十日

中华人民共和国教育部学历证书查询网址：<http://www.chsi.com.cn>

普通高等学校

# 毕业证书



学生 张楚成 性别 男 一九九〇年十月二十三日生，于二〇〇八年九月至二〇一一年六月在本校 建筑工程技术专业 三年制 专科学习，修完教学计划规定的全部课程，成绩合格，准予毕业。

校 名：湖南工学院

校(院)长：张力

证书编号：115281201106126123

二〇一一年六月二十八日

中华人民共和国教育部学历证书查询网址：<http://www.chsi.com.cn>

深圳市社会保险历年参保缴费明细表（个人）

姓名：张楚成

社保电脑号：648283952

身份证号码：430422199010231015

页码：1

参保单位名称：深圳市华胜建设集团有限公司

单位编号：20097363

计算单位：元

缴费年	月	单位编号	养老保险			医疗保险			生育			工伤保险		失业保险		
			基数	单位交	个人交	险种	基数	单位交	个人交	险种	基数	单位交	基数	单位交	基数	单位交
2024	03	20097363	3523.0	528.45	281.84	1	6475	323.75	129.5	1	6475	32.38	2360	15.58	2360	18.88
2024	04	20097363	3523.0	563.68	281.84	1	6475	323.75	129.5	1	6475	32.38	2360	15.58	2360	18.88
2024	05	20097363	3523.0	563.68	281.84	1	6475	323.75	129.5	1	6475	32.38	2360	15.58	2360	18.88
2024	06	20097363	3523.0	563.68	281.84	1	6475	323.75	129.5	1	6475	32.38	2360	15.58	2360	18.88
2024	07	20097363	3523.0	563.68	281.84	1	6475	323.75	129.5	1	6475	32.38	2360	21.24	2360	18.88
2024	08	20097363	3523.0	563.68	281.84	1	6475	323.75	129.5	1	6475	32.38	2360	21.24	2360	18.88
2024	09	20097363	3523.0	563.68	281.84	1	6475	323.75	129.5	1	6475	32.38	2360	21.24	2360	18.88
2024	10	20097363	3523.0	563.68	281.84	1	6475	323.75	129.5	1	6475	32.38	2360	21.24	2360	18.88
2024	11	20097363	3523.0	563.68	281.84	1	6475	323.75	129.5	1	6475	32.38	2360	21.24	2360	18.88
2024	12	20097363	4492.0	718.72	359.36	1	6475	323.75	129.5	1	6475	32.38	2360	21.24	2360	18.88
2025	01	20097363	4492.0	763.64	359.36	1	6733	336.65	134.66	1	6733	33.67	2360	21.24	2360	18.88
2025	02	20097363	4492.0	763.64	359.36	1	6733	336.65	134.66	1	6733	33.67	2360	21.24	2360	18.88
2025	03	20097363	4492.0	763.64	359.36	1	6733	336.65	134.66	1	6733	33.67	2530	22.68	2520	20.88
合计				8047.53	3974.0			4247.45	1698.98			424.81				61.68

- 备注：
- 本证明可作为参保人在本单位参加社会保险的证明。向相关部门提供，查验部门可通过登录网址：<https://sipub.sz.gov.cn/vp/>，输入下列验证码（ 3391e70f22743bcb ）核查，验证码有效期三个月。
  - 生育保险中的险种“1”为生育保险，“2”为生育医疗。
  - 医疗险种中的险种“1”为基本医疗保险一档，“2”为基本医疗保险二档，“4”为基本医疗保险三档，“5”为少儿/大学生医保（医疗保险二档），“6”为统筹医疗保险。
  - 上述“缴费明细”表中带“\*”标识为补缴，空行为断缴。
  - 居民养老保险、少儿/学生医疗保险缴费情况不在本清单中展示。
  - 如2020年2月至6月的单位缴费部分金额为“0”或者缴费金额减半的，属于按规定减免后实收金额。
  - 单位编号对应的单位名称：

单位编号20097363

单位名称深圳市华胜建设集团有限公司





电气工程师-颜世香

	<h2>资格证书</h2>
	姓名 颜世香
	性别 女
	出生年月 1973年10月
	专业 电气
	任职资格 工程师
中国建筑工程总公司制	发证单位 中国建筑第二工程局有限公司
证书编号: (2008)1202115	二〇〇八年五月一日

成人高等教育		
<h2>毕业证书</h2>		
学生 颜世香 性别 女, 一九七三年十月七日生, 于二〇〇七年三月至二〇一〇年一月在本校 工程造价		
专业 业余 学习, 修完 专 科教学计划规定的全部课程, 成绩合格, 准予毕业。		
校 名: 深圳职业技术学院	校(院)长: 刘俊一	
批准文号: 粤府函[1994]92	证书编号: 111135201006000830	二〇一〇年一月八日
查询网址: <a href="http://www.chsi.com.cn">http://www.chsi.com.cn</a>		广东省教育厅监制

深圳市社会保险历年参保缴费明细表（个人）

姓名：颜世香

社保电脑号：618402400

身份证号码：370122197310074822

页码：1

参保单位名称：深圳市华胜建设集团有限公司

单位编号：20097363

计算单位：元

缴费年	月	单位编号	养老保险			医疗保险			生育			工伤保险		失业保险		
			基数	单位交	个人交	险种	基数	单位交	个人交	险种	基数	单位交	基数	单位交	基数	单位交
2024	03	20097363	3523.0	528.45	281.84	1	6475	323.75	129.5	1	6475	32.38	2360	15.58	2360	18.88
2024	04	20097363	3523.0	563.68	281.84	1	6475	323.75	129.5	1	6475	32.38	2360	15.58	2360	18.88
2024	05	20097363	3523.0	563.68	281.84	1	6475	323.75	129.5	1	6475	32.38	2360	15.58	2360	18.88
2024	06	20097363	3523.0	563.68	281.84	1	6475	323.75	129.5	1	6475	32.38	2360	15.58	2360	18.88
2024	07	20097363	3523.0	563.68	281.84	1	6475	323.75	129.5	1	6475	32.38	2360	21.24	2360	18.88
2024	08	20097363	3523.0	563.68	281.84	1	6475	323.75	129.5	1	6475	32.38	2360	21.24	2360	18.88
2024	09	20097363	3523.0	563.68	281.84	1	6475	323.75	129.5	1	6475	32.38	2360	21.24	2360	18.88
2024	10	20097363	3523.0	563.68	281.84	1	6475	323.75	129.5	1	6475	32.38	2360	21.24	2360	18.88
2024	11	20097363	3523.0	563.68	281.84	1	6475	323.75	129.5	1	6475	32.38	2360	21.24	2360	18.88
2024	12	20097363	4492.0	718.72	359.36	1	6475	323.75	129.5	1	6475	32.38	2360	21.24	2360	18.88
2025	01	20097363	4492.0	763.64	359.36	1	6733	336.65	134.66	1	6733	33.67	2360	21.24	2360	18.88
2025	02	20097363	4492.0	763.64	359.36	1	6733	336.65	134.66	1	6733	33.67	2360	21.24	2360	18.88
2025	03	20097363	4492.0	763.64	359.36	1	6733	336.65	134.66	1	6733	33.67	2530	32.68	2520	20.88
合计				8047.53	3974.0			4247.45	1698.98			424.81				61.68

- 备注：
- 本证明可作为参保人在本单位参加社会保险的证明。向相关部门提供，查验部门可通过登录  
网址：<https://sipub.sz.gov.cn/vp/>，输入下列验证码（ 3391e70f226d9286 ）核查，验证码有效期三个月。
  - 生育保险中的险种“1”为生育保险，“2”为生育医疗。
  - 医疗险种中的险种“1”为基本医疗保险一档，“2”为基本医疗保险二档，“4”为基本医疗保险三档，“5”为少儿/大学生医保（医疗保险二档），“6”为统筹医疗保险。
  - 上述“缴费明细”表中带“\*”标识为补缴，空行为断缴。
  - 居民养老保险、少儿/学生医疗保险缴费情况不在本清单中展示。
  - 如2020年2月至6月的单位缴费部分金额为“0”或者缴费金额减半的，属于按规定减免后实收金额。
  - 单位编号对应的单位名称：

单位名称  
深圳市华胜建设集团有限公司



电力工程师-谢涛



粤中取证字第 1820003005606号

谢涛 于 2017 年  
1月, 经 中山市电力工  
程技术工程师资格

评审委员会评审通过,  
具备 电力工程师

资格。特发此证

发证机关:

2018 年 03 月 06 日







## 学士学位证书

谢涛，男，1989年9月4日生。在三峡大学科技学院  
机械设计制造及其自动化专业完成了本科学习计划，业已  
毕业，经审核符合《中华人民共和国学位条例》的规定，授予工学  
学士学位。



三峡大学

校长

学位评定委员会主席

李桂林

证书编号：1107542011005451

二〇一一年六月三十日

(普通高等教育本科毕业生)

普通高等学校

## 毕业证书



学生 谢涛 性别男，一九八九年九月四日生，于二〇〇七年九月  
至二〇一一年六月在本学院 机械设计制造及其自动化 专业 四年制  
(输电线路工程)  
本科学习，修完教学计划规定的全部课程，成绩合格，准予毕业。

校 名：三峡大学科技学院 院

长：



证书编号：132361201105001362

二〇一一年六月三十日

查询网址 <http://www.chsi.com.cn>



姓名: 谢涛		社保电脑号: 618275520		身份证号码: 421022198909046611		页码: 1											
参保单位名称: 深圳市华胜建设集团有限公司				单位编号: 20097363				计算单位: 元									
缴费年	月	单位编号	养老保险			医疗保险			生育			工伤保险		失业保险			
			基数	单位交	个人交	险种	基数	单位交	个人交	险种	基数	单位交	基数	单位交	基数	单位交	个人交
2024	03	20097363	3523.0	493.22	281.84	2	6475	97.13	32.38	1	6475	32.38	2360	15.58	2360	18.88	4.72
2024	04	20097363	3523.0	528.45	281.84	2	6475	97.13	32.38	1	6475	32.38	2360	15.58	2360	18.88	4.72
2024	05	20097363	3523.0	528.45	281.84	2	6475	97.13	32.38	1	6475	32.38	2360	15.58	2360	18.88	4.72
2024	06	20097363	3523.0	528.45	281.84	2	6475	97.13	32.38	1	6475	32.38	2360	15.58	2360	18.88	4.72
2024	07	20097363	3523.0	528.45	281.84	2	6475	97.13	32.38	1	6475	32.38	2360	21.24	2360	18.88	4.72
2024	08	20097363	3523.0	528.45	281.84	2	6475	97.13	32.38	1	6475	32.38	2360	21.24	2360	18.88	4.72
2024	09	20097363	3523.0	528.45	281.84	2	6475	97.13	32.38	1	6475	32.38	2360	21.24	2360	18.88	4.72
2024	10	20097363	3523.0	528.45	281.84	2	6475	97.13	32.38	1	6475	32.38	2360	21.24	2360	18.88	4.72
2024	11	20097363	3523.0	528.45	281.84	2	6475	97.13	32.38	1	6475	32.38	2360	21.24	2360	18.88	4.72
2024	12	20097363	4492.0	673.8	359.36	2	6475	97.13	32.38	1	6475	32.38	2360	21.24	2360	18.88	4.72
2025	01	20097363	4492.0	718.72	359.36	2	6733	101.0	33.67	1	6733	33.67	2360	21.24	2360	18.88	4.72
2025	02	20097363	4492.0	718.72	359.36	2	6733	101.0	33.67	1	6733	33.67	2360	21.24	2360	18.88	4.72
2025	03	20097363	4492.0	718.72	359.36	2	6733	101.0	33.67	1	6733	33.67	2520	26.68	2520	20.00	5.04
合计			7550.78	3974.0			1274.3	424.81			424.81			246.72		61.68	

备注:

1. 本证明可作为参保人在本单位参加社会保险的证明。向相关部门提供，查验部门可通过登录  
网址：<https://sipub.sz.gov.cn/vp/>，输入下列验证码（ 3391e70f22740c3f ）核查，验证码有效期三个月。
2. 生育保险中的险种“1”为生育保险，“2”为生育医疗。
3. 医疗险种中的险种“1”为基本医疗保险一档，“2”为基本医疗保险二档，“4”为基本医疗保险三档，“5”为少儿/大学生医保（医疗保险二档），“6”为统筹医疗保险。
4. 上述“缴费明细”表中带“\*”标识为补缴，空行为断缴。
5. 居民养老保险、少儿/学生医疗保险缴费情况不在本清单中展示。
6. 如2020年2月至6月的单位缴费部分金额为“0”或者缴费金额减半的，属于按规定减免后实收金额。
7. 单位编号对应的单位名称：
- |                  |                       |
|------------------|-----------------------|
| 单位编号<br>20097363 | 单位名称<br>深圳市华胜建设集团有限公司 |
|------------------|-----------------------|

长沙市社会保险基金管理局  
社会保险费缴纳清单  
打印日期：2023-07-26日  
证明专用章

水利水电工程师-王征

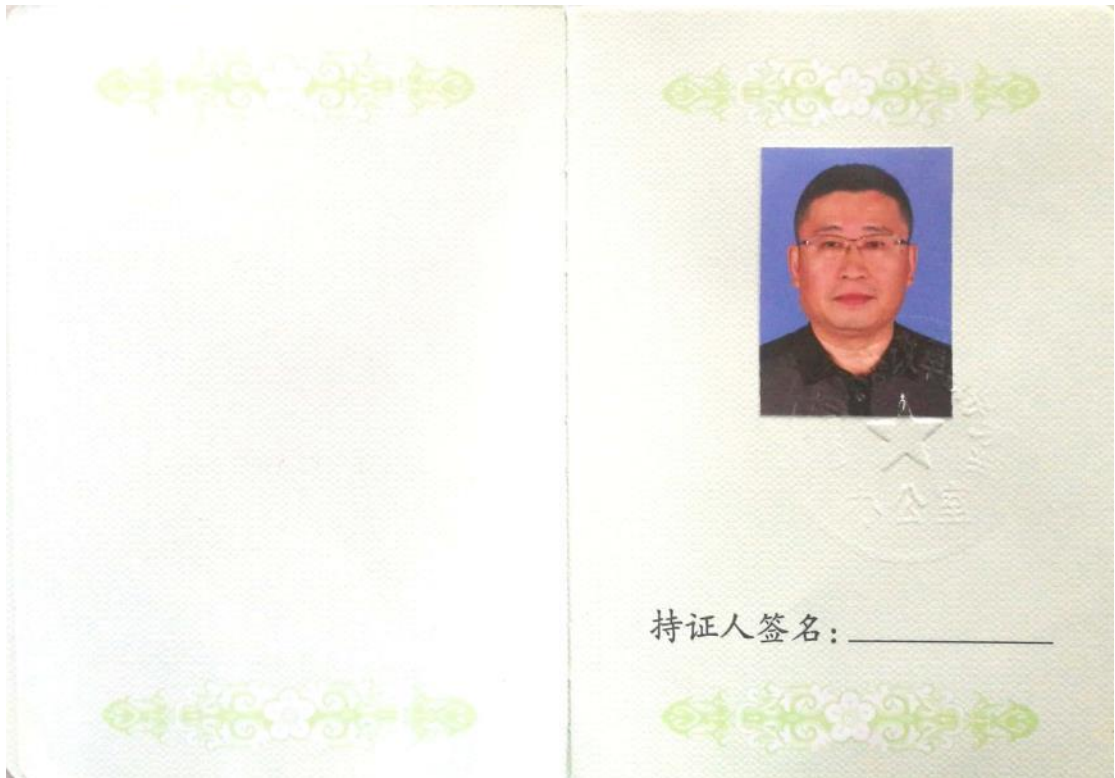



姓 名 王 征

性 别 男

出生年月 1968.10

出生地点 四川省

资格名称 水利水电

资格级别 工程师

评审时间 2014-06-16

评委会名称 平凉市工程系列中级  
职务资格评审委员会



注册登记

有 效 期	注册单位及时间
年 月 日 年 至 月 日	年 月 日
年 月 日 年 至 月 日	年 月 日
年 月 日 年 至 月 日	年 月 日
年 月 日 年 至 月 日	年 月 日
年 月 日 年 至 月 日	年 月 日

注册登记

有 效 期	注册单位及时间
年 月 日 年 至 月 日	年 月 日
年 月 日 年 至 月 日	年 月 日
年 月 日 年 至 月 日	年 月 日
年 月 日 年 至 月 日	年 月 日
年 月 日 年 至 月 日	年 月 日



证书登记第 900185

学生王征，男，现年21岁，  
于一九八七年九月至一九九〇年  
七月在本校二系工业财务会计  
专业专科(三年制)学习，修业期满，  
学完教学计划规定的全部课程，成绩  
及格，准予毕业。

哈尔滨冶金测量专科学校

校长

一九九〇年七月四日

姜立本印



深圳市社会保险历年参保缴费明细表（个人）

姓名：王征

社保电脑号：610897266

身份证号码：230103196810021650

页码：1

参保单位名称：深圳市华胜建设集团有限公司

单位编号：20097363

计算单位：元

缴费年	月	单位编号	养老保险			医疗保险			生育			工伤保险		失业保险		
			基数	单位交	个人交	险种	基数	单位交	个人交	险种	基数	单位交	基数	单位交	基数	单位交
2024	03	20097363	10000.0	1500.0	800.0	1	10000	500.0	200.0	1	10000	50.0	10000	66.0	10000	80.0
2024	04	20097363	10000.0	1600.0	800.0	1	10000	500.0	200.0	1	10000	50.0	10000	66.0	10000	80.0
2024	05	20097363	10000.0	1600.0	800.0	1	10000	500.0	200.0	1	10000	50.0	10000	66.0	10000	80.0
2024	06	20097363	10000.0	1600.0	800.0	1	10000	500.0	200.0	1	10000	50.0	10000	66.0	10000	80.0
2024	07	20097363	10000.0	1600.0	800.0	1	10000	500.0	200.0	1	10000	50.0	10000	90.0	10000	80.0
2024	08	20097363	10000.0	1600.0	800.0	1	10000	500.0	200.0	1	10000	50.0	10000	90.0	10000	80.0
2024	09	20097363	10000.0	1600.0	800.0	1	10000	500.0	200.0	1	10000	50.0	10000	90.0	10000	80.0
2024	10	20097363	10000.0	1600.0	800.0	1	10000	500.0	200.0	1	10000	50.0	10000	90.0	10000	80.0
2024	11	20097363	10000.0	1600.0	800.0	1	10000	500.0	200.0	1	10000	50.0	10000	90.0	10000	80.0
2024	12	20097363	10000.0	1600.0	800.0	1	10000	500.0	200.0	1	10000	50.0	10000	90.0	10000	80.0
2025	01	20097363	10000.0	1700.0	800.0	1	10000	500.0	200.0	1	10000	50.0	10000	90.0	10000	80.0
2025	02	20097363	10000.0	1700.0	800.0	1	10000	500.0	200.0	1	10000	50.0	10000	90.0	10000	80.0
2025	03	20097363	10000.0	1700.0	800.0	1	10000	500.0	200.0	1	10000	50.0	10000	90.0	10000	80.0
合计				21000.0	10400.0			6500.0	2600.0			650.0				260.0

- 备注：
- 本证明可作为参保人在本单位参加社会保险的证明。向相关部门提供，查验部门可通过登录  
网址：<https://sipub.sz.gov.cn/vp/>，输入下列验证码（ 3391e70f225bf546 ）核查，验证码有效期三个月。
  - 生育保险中的险种“1”为生育保险，“2”为生育医疗。
  - 医疗险种中的险种“1”为基本医疗保险一档，“2”为基本医疗保险二档，“4”为基本医疗保险三档，“5”为少儿/大学生医保（医疗保险二档），“6”为统筹医疗保险。
  - 上述“缴费明细”表中带“\*”标识为补缴，空行为断缴。
  - 居民养老保险、少儿/学生医疗保险缴费情况不在本清单中展示。
  - 如2020年2月至6月的单位缴费部分金额为“0”或者缴费金额减半的，属于按规定减免后实收金额。
  - 单位编号对应的单位名称：

单位编号20097363

单位名称深圳市华胜建设集团有限公司



风景园林工程师-蔡静燕

	姓 名: <u>蔡静燕</u>
	身份证号: <u>440582198810306387</u>
	资格名称: <u>非国企工程师</u>
	专业名称: <u>风景园林工程</u>
	批准日期: <u>2013年12月13日</u>
	批复文件: <u>宜市职称资格字〔2013〕10号</u>
工作单位: <u>高安市人才交流中心</u>	签发单位盖章: 
非国有管理号: <u>非国企中字0246003902</u>	签发日期: <u>2013年12月20日</u>

江西省非国有企业专业技术 资格证书	
	
江西省人力资源和社会保障厅	
编号: <u>N? 12021900</u>	

普通高等学校

# 毕业证书



学生 蔡静燕 性别 女，一九八八年十月三十日生，于  
二〇〇六年九月至二〇〇九年一月在本校 会计学  
专业网络教育 专 科学习，修完教学计划规定的全部课程，成绩合格，准予  
毕业。

校 名：



校（院）长：

艾江波

证书编号：101737200906001083

二〇〇九年一月十日



深圳市社会保险历年参保缴费明细表（个人）

姓名：蔡静燕      社保电脑号：614220400      身份证号码：440582198810306387      页码：1  
 参保单位名称：深圳市华胜建设集团有限公司      单位编号：20097363      计算单位：元

缴费年	月	单位编号	养老保险			医疗保险			生育			工伤保险		失业保险		
			基数	单位交	个人交	险种	基数	单位交	个人交	险种	基数	单位交	基数	单位交	基数	单位交
2024	03	20097363	8000.0	1200.0	640.0	1	8000	400.0	160.0	1	8000	40.0	8000	52.8	8000	64.0
2024	04	20097363	8000.0	1280.0	640.0	1	8000	400.0	160.0	1	8000	40.0	8000	52.8	8000	64.0
2024	05	20097363	8000.0	1280.0	640.0	1	8000	400.0	160.0	1	8000	40.0	8000	52.8	8000	64.0
2024	06	20097363	8000.0	1280.0	640.0	1	8000	400.0	160.0	1	8000	40.0	8000	52.8	8000	64.0
2024	07	20097363	8000.0	1280.0	640.0	1	8000	400.0	160.0	1	8000	40.0	8000	72.0	8000	64.0
2024	08	20097363	8000.0	1280.0	640.0	1	8000	400.0	160.0	1	8000	40.0	8000	72.0	8000	64.0
2024	09	20097363	8000.0	1280.0	640.0	1	8000	400.0	160.0	1	8000	40.0	8000	72.0	8000	64.0
2024	10	20097363	8000.0	1280.0	640.0	1	8000	400.0	160.0	1	8000	40.0	8000	72.0	8000	64.0
2024	11	20097363	8000.0	1280.0	640.0	1	8000	400.0	160.0	1	8000	40.0	8000	72.0	8000	64.0
2024	12	20097363	8000.0	1280.0	640.0	1	8000	400.0	160.0	1	8000	40.0	8000	72.0	8000	64.0
2025	01	20097363	8000.0	1360.0	640.0	1	8000	400.0	160.0	1	8000	40.0	8000	72.0	8000	64.0
2025	02	20097363	8000.0	1360.0	640.0	1	8000	400.0	160.0	1	8000	40.0	8000	72.0	8000	64.0
2025	03	20097363	8000.0	1360.0	640.0	1	8000	400.0	160.0	1	8000	40.0	8000	72.0	8000	64.0
合计				16800.0	8320.0			5200.0	2080.0			520.0				208.0

- 备注：
1. 本证明可作为参保人在本单位参加社会保险的证明。向相关部门提供，查验部门可通过登录网址：<https://sipub.sz.gov.cn/vp/>，输入下列验证码（ 3391e70f229b2e7g ）核查，验证码有效期三个月。
  2. 生育保险中的险种“1”为生育保险，“2”为生育医疗。
  3. 医疗险种中的险种“1”为基本医疗保险一档，“2”为基本医疗保险二档，“4”为基本医疗保险三档，“5”为少儿/大学生医保（医疗保险二档），“6”为统筹医疗保险。
  4. 上述“缴费明细”表中带“\*”标识为补缴，空行为断缴。
  5. 居民养老保险、少儿/学生医疗保险缴费情况不在本清单中展示。
  6. 如2020年2月至6月的单位缴费部分金额为“0”或者缴费金额减半的，属于按规定减免后实收金额。
  7. 单位编号对应的单位名称：

单位编号20097363

单位名称深圳市华胜建设集团有限公司





测量工程师-林飞奇

## 广西壮族自治区职称证书

证书编号: GX22023049248

姓名: 林飞奇

性别: 男

身份证号: 440524196801246332

职称系列: 工程系列

级别: 中级

资格名称: 工程师

获取方式: 评审

专业: 建筑工程测量与测绘

取得资格时间: 2023年12月

评审机构: 工程系列贺州市流动人员中级职称评审委员会

批准机关: 贺州市职称改革工作领导小组

在线验证网址:



生成时间: 2023年12月13日



普通高等学校

# 毕业证书



学生 林飞奇 性别 男 一九六八年一月二十四日生，于二〇一〇年九月至二〇一三年一月在本校网络教育 建筑工程技术专业 2.5 年制 专科 科学习，修完教学计划规定的全部课程，成绩合格，准予毕业。

校 名：中国地质大学（武汉）

校（院）长：王裕社

证书编号 104917201306154440

二〇一三年一月三十一日

姓名: 林飞奇		社保电脑号: 619580060		身份证号码: 440524196801246332		页码: 1											
参保单位名称: 深圳市华胜建设集团有限公司		单位编号: 20097363				计算单位: 元											
缴费年	月	单位编号	养老保险			医疗保险			生育			工伤保险		失业保险			
			基数	单位交	个人交	险种	基数	单位交	个人交	险种	基数	单位交	基数	单位交	基数	单位交	个人交
2024	03	20097363	3523.0	493.22	281.84	1	6475	323.75	129.5	1	6475	32.38	2360	15.58	2360	18.88	4.72
2024	04	20097363	3523.0	528.45	281.84	1	6475	323.75	129.5	1	6475	32.38	2360	15.58	2360	18.88	4.72
2024	05	20097363	3523.0	528.45	281.84	1	6475	323.75	129.5	1	6475	32.38	2360	15.58	2360	18.88	4.72
2024	06	20097363	3523.0	528.45	281.84	1	6475	323.75	129.5	1	6475	32.38	2360	15.58	2360	18.88	4.72
2024	07	20097363	3523.0	528.45	281.84	1	6475	323.75	129.5	1	6475	32.38	2360	21.24	2360	18.88	4.72
2024	08	20097363	3523.0	528.45	281.84	1	6475	323.75	129.5	1	6475	32.38	2360	21.24	2360	18.88	4.72
2024	09	20097363	3523.0	528.45	281.84	1	6475	323.75	129.5	1	6475	32.38	2360	21.24	2360	18.88	4.72
2024	10	20097363	3523.0	528.45	281.84	1	6475	323.75	129.5	1	6475	32.38	2360	21.24	2360	18.88	4.72
2024	11	20097363	3523.0	528.45	281.84	1	6475	323.75	129.5	1	6475	32.38	2360	21.24	2360	18.88	4.72
2024	12	20097363	4492.0	673.8	359.36	1	6475	323.75	129.5	1	6475	32.38	2360	21.24	2360	18.88	4.72
2025	01	20097363	4492.0	718.72	359.36	1	6733	336.65	134.66	1	6733	33.67	2360	21.24	2360	18.88	4.72
2025	02	20097363	4492.0	718.72	359.36	1	6733	336.65	134.66	1	6733	33.67	2360	21.24	2360	18.88	4.72
2025	03	20097363	4492.0	718.72	359.36	1	6733	336.65	134.66	1	6733	33.67	2520	22.68	2520	20.00	5.04
合计			7550.78	3974.0			4247.45	1698.98			424.81			246.72		61.68	

备注:

1. 本证明可作为参保人在本单位参加社会保险的证明。向相关部门提供，查验部门可通过登录  
网址：<https://sipub.sz.gov.cn/vp/>，输入下列验证码（ 3391e70f272cdedb ）核查，验证码有效期三个月。
2. 生育保险中的险种“1”为生育保险，“2”为生育医疗。
3. 医疗险种中的险种“1”为基本医疗保险一档，“2”为基本医疗保险二档，“4”为基本医疗保险三档，“5”为少儿/大学生医保（医疗保险二档），“6”为统筹医疗保险。
4. 上述“缴费明细”表中带“\*”标识为补缴，空行为断缴。
5. 居民养老保险、少儿/学生医疗保险缴费情况不在本清单中展示。
6. 如2020年2月至6月的单位缴费部分金额为“0”或者缴费金额减半的，属于按规定减免后实收金额。
7. 单位编号对应的单位名称：
- |                  |                       |
|------------------|-----------------------|
| 单位编号<br>20097363 | 单位名称<br>深圳市华胜建设集团有限公司 |
|------------------|-----------------------|

武汉市社会保险基金管理局  
社会保险费缴纳清单  
打印日期: 2025-07-26日  
证明专用章



造价工程师-吴丽云

262



姓名: 吴丽云

身份证号码: 36252219751216502X

性别: 女

专业: 土木建筑

聘用单位: 深圳市华胜建设集团有限公司

证书编号: 建[造]11064400018406

初始注册日期: 2006 年 09 月 04 日

颁发机关盖章: 

发证日期: 2022 年 11 月 2 日



照  
片



粤高职称字第 1600101106059 号

吴丽云 于二〇一五年  
十一月，经 深圳市建筑专  
业高级专业技术资格第二  
评审委员会评审通过，  
具备 工程造价  
高级工程师  
资格。特发此证

深圳市人力资源和社会保障局  
发证机关  
二〇一六年三月三十日



普通高等学校  
毕业证书



中华人民共和国教育部制

No. 00098019

学生 吴丽云 性别 女  
一九七五年十二月十六日生, 于一九九五年  
九月至一九九九年七月在本校  
建筑工程 专业  
五年制本科学习, 修完教学计划规  
定的全部课程, 成绩合格, 准予毕业。

校(院)长:

校名:

一九九九年七月十日

学校编号: 10158199995205

深圳市社会保险历年参保缴费明细表（个人）

姓名：吴丽云      社保电脑号：604034206      身份证号码：36252219751216502X      页码：1  
 参保单位名称：深圳市华胜建设集团有限公司      单位编号：20097363      计算单位：元

缴费年	月	单位编号	养老保险			医疗保险			生育			工伤保险		失业保险		
			基数	单位交	个人交	险种	基数	单位交	个人交	险种	基数	单位交	基数	单位交	基数	单位交
2024	03	20097363	3523.0	528.45	281.84	1	6475	323.75	129.5	1	6475	32.38	3000	19.8	3000	24.0
2024	04	20097363	3523.0	563.68	281.84	1	6475	323.75	129.5	1	6475	32.38	3000	19.8	3000	24.0
2024	05	20097363	3523.0	563.68	281.84	1	6475	323.75	129.5	1	6475	32.38	3000	19.8	3000	24.0
2024	06	20097363	3523.0	563.68	281.84	1	6475	323.75	129.5	1	6475	32.38	3000	19.8	3000	24.0
2024	07	20097363	3523.0	563.68	281.84	1	6475	323.75	129.5	1	6475	32.38	3000	27.0	3000	24.0
2024	08	20097363	3523.0	563.68	281.84	1	6475	323.75	129.5	1	6475	32.38	3000	27.0	3000	24.0
2024	09	20097363	3523.0	563.68	281.84	1	6475	323.75	129.5	1	6475	32.38	3000	27.0	3000	24.0
2024	10	20097363	3523.0	563.68	281.84	1	6475	323.75	129.5	1	6475	32.38	3000	27.0	3000	24.0
2024	11	20097363	3523.0	563.68	281.84	1	6475	323.75	129.5	1	6475	32.38	3000	27.0	3000	24.0
2024	12	20097363	4492.0	718.72	359.36	1	6475	323.75	129.5	1	6475	32.38	3000	27.0	3000	24.0
2025	01	20097363	4492.0	763.64	359.36	1	6733	336.65	134.66	1	6733	33.67	3000	27.0	3000	24.0
2025	02	20097363	4492.0	763.64	359.36	1	6733	336.65	134.66	1	6733	33.67	3000	27.0	3000	24.0
2025	03	20097363	4492.0	763.64	359.36	1	6733	336.65	134.66	1	6733	33.67	3000	27.0	3000	24.0
合计				8047.53	3974.0			4247.45	1698.98			424.81			312.0	78.0

备注：
 

1. 本证明可作为参保人在本单位参加社会保险的证明。向相关部门提供，查验部门可通过登录网址：<https://sipub.sz.gov.cn/vp/>，输入下列验证码（ 3391e70f226d60e5 ）核查，验证码有效期三个月。
2. 生育保险中的险种“1”为生育保险，“2”为生育医疗。
3. 医疗险种中的险种“1”为基本医疗保险一档，“2”为基本医疗保险二档，“4”为基本医疗保险三档，“5”为少儿/大学生医保（医疗保险二档），“6”为统筹医疗保险。
4. 上述“缴费明细”表中带“\*”标识为补缴，空行为断缴。
5. 居民养老保险、少儿/学生医疗保险缴费情况不在本清单中展示。
6. 如2020年2月至6月的单位缴费部分金额为“0”或者缴费金额减半的，属于按规定减免后实收金额。
7. 单位编号对应的单位名称：

单位编号20097363

单位名称深圳市华胜建设集团有限公司



使用有效期：2025年01月  
02日-2025年07月01日



中华人民共和国  
二级造价工程师注册证书

The People's Republic of China  
Registration Certificate of Class 2 Cost Engineer

姓名：李景智

性别：男

出生日期：1998年09月13日

专业：土木建筑工程

证书编号：建[造]21234400011525

有效期：2023年08月16日-2027年08月15日

聘用单位：深圳市华胜建设集团有限公司



个人签名：

签名日期：

李景智  
2025.1.2



发证日期：2023年08月16日



# 广东省职称证书

姓名：李景智

身份证号：440513199809132414



职称名称：助理工程师

专业：工程造价

级别：助理级

取得方式：考核认定

通过时间：2024年4月21日

评审组织：深圳市工程造价专业高级职称评审委员会

证书编号：2403006209174

发证单位：深圳市人力资源和社会保障局

发证时间：2024年8月20日





# 高等教育自学考试 毕业证书

姓 名: 李景智  
身份证号: 440513199809132414  
证书编号: 65441302192001074



参加 工程造价 专业 本科 高等教育自学考试, 全部课程成绩合格,  
经审定, 准予毕业。



No.01- 2107565692

深圳市社会保险历年参保缴费明细表（个人）

姓名：李景智  
参保单位名称：深圳市华胜建设集团有限公司

社保电话号：800699523  
单位编号：20097363

身份证号码：440513199809132414  
计算单位：元

页码：1

缴费年	月	单位编号	养老保险			医疗保险			生育保险			工伤保险		失业保险		
			基数	单位交	个人交	险种	基数	单位交	个人交	险种	基数	单位交	基数	单位交	基数	单位交
2024	03	20097363	3523.0	528.45	281.84	1	6475	323.75	129.5	1	6475	32.38	2360	15.58	2360	18.88
2024	04	20097363	3523.0	563.68	281.84	1	6475	323.75	129.5	1	6475	32.38	2360	15.58	2360	18.88
2024	05	20097363	3523.0	563.68	281.84	1	6475	323.75	129.5	1	6475	32.38	2360	15.58	2360	18.88
2024	06	20097363	3523.0	563.68	281.84	1	6475	323.75	129.5	1	6475	32.38	2360	15.58	2360	18.88
2024	07	20097363	3523.0	563.68	281.84	1	6475	323.75	129.5	1	6475	32.38	2360	21.24	2360	18.88
2024	08	20097363	3523.0	563.68	281.84	1	6475	323.75	129.5	1	6475	32.38	2360	21.24	2360	18.88
2024	09	20097363	3523.0	563.68	281.84	1	6475	323.75	129.5	1	6475	32.38	2360	21.24	2360	18.88
2024	10	20097363	3523.0	563.68	281.84	1	6475	323.75	129.5	1	6475	32.38	2360	21.24	2360	18.88
2024	11	20097363	3523.0	563.68	281.84	1	6475	323.75	129.5	1	6475	32.38	2360	21.24	2360	18.88
2024	12	20097363	4492.0	718.72	359.36	1	6475	323.75	129.5	1	6475	32.38	2360	21.24	2360	18.88
2025	01	20097363	4492.0	763.64	359.36	1	6733	336.65	134.66	1	6733	33.67	2360	21.24	2360	18.88
2025	02	20097363	4492.0	763.64	359.36	1	6733	336.65	134.66	1	6733	33.67	2360	21.24	2360	18.88
2025	03	20097363	4492.0	763.64	359.36	1	6733	336.65	134.66	1	6733	33.67	2530	32.68	2520	20.88
合计				8047.53	3974.0			4247.45	1698.98			424.81				61.68

- 备注：
- 本证明可作为参保人在本单位参加社会保险的证明。向相关部门提供，查验部门可通过登录网址：<https://sipub.sz.gov.cn/vp/>，输入下列验证码（ 3391e70f227a315a ）核查，验证码有效期三个月。
  - 生育保险中的险种“1”为生育保险，“2”为生育医疗。
  - 医疗险种中的险种“1”为基本医疗保险一档，“2”为基本医疗保险二档，“4”为基本医疗保险三档，“5”为少儿/大学生医保（医疗保险二档），“6”为统筹医疗保险。
  - 上述“缴费明细”表中带“\*”标识为补缴，空行为断缴。
  - 居民养老保险、少儿/学生医疗保险缴费情况不在本清单中展示。
  - 如2020年2月至6月的单位缴费部分金额为“0”或者缴费金额减半的，属于按规定减免后实收金额。
  - 单位编号对应的单位名称：

单位编号20097363

单位名称深圳市华胜建设集团有限公司



专职安全员-林晓玲

# 建筑施工企业综合类专职安全生产管理人员 安全生产考核合格证书

编号:粤建安C3(2017)0011298

姓 名: 林晓玲

性 别: 女

出 生 年 月: 1993年11月08日

企 业 名 称: 深圳市华胜建设集团有限公司

职 务: 专职安全生产管理人员

初次领证日期: 2017年07月06日

有 效 期: 2023年04月13日 至 2026年07月05日



发证机关: 广东省住房和城乡建设厅

发证日期: 2023年04月13日





普通高等学校

# 毕业证书



学生 林晓玲 性别女，一九九三年十一月八日生，于二〇一二年  
十月至二〇一五年六月在本校 工商企业管理(人力资源管理) 专业  
三年制专科学习，修完教学计划规定的全部课程，成绩合格，准予毕业。

校 名：广东职业技术学院

校(院)长：

证书编号：127361201506002368

二〇一五年六月二十七日

查询网址：<http://www.chsi.com.cn>

广东省教育厅监制

姓名: 林晓玲		社保电脑号: 646281939		身份证号码: 440582199311086644		页码: 1											
参保单位名称: 深圳市华胜建设集团有限公司				单位编号: 20097363													
计算单位: 元																	
缴费年	月	单位编号	养老保险			医疗保险			生育			工伤保险		失业保险			
			基数	单位交	个人交	险种	基数	单位交	个人交	险种	基数	单位交	基数	单位交	基数	单位交	个人交
2024	03	20097363	3523.0	493.22	281.84	1	6475	323.75	129.5	1	6475	32.38	3500	23.1	3500	28.0	7.0
2024	04	20097363	3523.0	528.45	281.84	1	6475	323.75	129.5	1	6475	32.38	3500	23.1	3500	28.0	7.0
2024	05	20097363	3523.0	528.45	281.84	1	6475	323.75	129.5	1	6475	32.38	3500	23.1	3500	28.0	7.0
2024	06	20097363	3523.0	528.45	281.84	1	6475	323.75	129.5	1	6475	32.38	3500	23.1	3500	28.0	7.0
2024	07	20097363	3523.0	528.45	281.84	1	6475	323.75	129.5	1	6475	32.38	3500	31.5	3500	28.0	7.0
2024	08	20097363	3523.0	528.45	281.84	1	6475	323.75	129.5	1	6475	32.38	3500	31.5	3500	28.0	7.0
2024	09	20097363	3523.0	528.45	281.84	1	6475	323.75	129.5	1	6475	32.38	3500	31.5	3500	28.0	7.0
2024	10	20097363	3523.0	528.45	281.84	1	6475	323.75	129.5	1	6475	32.38	3500	31.5	3500	28.0	7.0
2024	11	20097363	3523.0	528.45	281.84	1	6475	323.75	129.5	1	6475	32.38	3500	31.5	3500	28.0	7.0
2024	12	20097363	4492.0	673.8	359.36	1	6475	323.75	129.5	1	6475	32.38	3500	31.5	3500	28.0	7.0
2025	01	20097363	4492.0	718.72	359.36	1	6733	336.65	134.66	1	6733	33.67	3500	31.5	3500	28.0	7.0
2025	02	20097363	4492.0	718.72	359.36	1	6733	336.65	134.66	1	6733	33.67	3500	31.5	3500	28.0	7.0
2025	03	20097363	4492.0	718.72	359.36	1	6733	336.65	134.66	1	6733	33.67	3500	31.5	3500	28.0	7.0
合计			7550.78	3974.0			4247.45	1698.98			424.81					91.0	

备注:

1. 本证明可作为参保人在本单位参加社会保险的证明。向相关部门提供, 查验部门可通过登录网址: <https://sipub.sz.gov.cn/vp/>, 输入下列验证码 ( 3391e70f229d9992 ) 核查, 验证码有效期三个月。
2. 生育保险中的险种“1”为生育保险, “2”为生育医疗。
3. 医疗险种中的险种“1”为基本医疗保险一档, “2”为基本医疗保险二档, “4”为基本医疗保险三档, “5”为少儿/大学生医保“6”为统筹医疗保险。
4. 上述“缴费明细”表中带“\*”标识为补缴, 空行为断缴。
5. 居民养老保险、少儿/学生医疗保险缴费情况不在本清单中展示。
6. 如2020年2月至6月的单位缴费部分金额为“0”或者缴费金额减半的, 属于按规定减免后实收金额。
7. 单位编号对应的单位名称:  
单位编号  
20097363  
单位名称  
深圳市华胜建设集团有限公司



专职安全员-王捷帆

# 建筑施工企业综合类专职安全生产管理人员 安全生产考核合格证书

编号:粤建安C3(2018)0032255

姓 名:王捷帆

性 别:女

出 生 年 月:1996年01月04日

企 业 名 称:深圳市华胜建设集团有限公司

职 务:专职安全生产管理人员

初次领证日期:2019年02月25日

有 效 期:2019年02月25日 至 2025年02月24日



发证机关:广东省住房和城乡建设厅

发证日期:2023年03月03日





普通高等学校

# 毕业证书



学生 王捷帆 性别女，一九九六年 一 月 四 日生，于二〇一四年  
九 月至二〇一七年 六 月在本校 会计电算化 专业  
三 年制专科学习，修完教学计划规定的全部课程，成绩合格，准予毕业。

校 名：惠州经济职业技术学院 校（院）长：

陈代生

证书编号：137181201706000545

二〇一七 年 六 月二十三日

中华人民共和国教育部学历证书查询网址：<http://www.chsi.com.cn>



深圳市社会保险历年参保缴费明细表（个人）

姓名：王捷帆

社保电话号：645605256

身份证号码：445281199601040101

页码：1

参保单位名称：深圳市华胜建设集团有限公司

单位编号：20097363

计算单位：元

缴费年	月	单位编号	养老保险			医疗保险			生育			工伤保险		失业保险		
			基数	单位交	个人交	险种	基数	单位交	个人交	险种	基数	单位交	基数	单位交	基数	单位交
2024	03	20097363	3523.0	493.22	281.84	1	6475	323.75	129.5	1	6475	32.38	3000	19.8	3000	24.0
2024	04	20097363	3523.0	528.45	281.84	1	6475	323.75	129.5	1	6475	32.38	3000	19.8	3000	24.0
2024	05	20097363	3523.0	528.45	281.84	1	6475	323.75	129.5	1	6475	32.38	3000	19.8	3000	24.0
2024	06	20097363	3523.0	528.45	281.84	1	6475	323.75	129.5	1	6475	32.38	3000	19.8	3000	24.0
2024	07	20097363	3523.0	528.45	281.84	1	6475	323.75	129.5	1	6475	32.38	3000	27.0	3000	24.0
2024	08	20097363	3523.0	528.45	281.84	1	6475	323.75	129.5	1	6475	32.38	3000	27.0	3000	24.0
2024	09	20097363	3523.0	528.45	281.84	1	6475	323.75	129.5	1	6475	32.38	3000	27.0	3000	24.0
2024	10	20097363	3523.0	528.45	281.84	1	6475	323.75	129.5	1	6475	32.38	3000	27.0	3000	24.0
2024	11	20097363	3523.0	528.45	281.84	1	6475	323.75	129.5	1	6475	32.38	3000	27.0	3000	24.0
2024	12	20097363	4492.0	673.8	359.36	1	6475	323.75	129.5	1	6475	32.38	3000	27.0	3000	24.0
2025	01	20097363	4492.0	718.72	359.36	1	6733	336.65	134.66	1	6733	33.67	3000	27.0	3000	24.0
2025	02	20097363	4492.0	718.72	359.36	1	6733	336.65	134.66	1	6733	33.67	3000	27.0	3000	24.0
2025	03	20097363	4492.0	718.72	359.36	1	6733	336.65	134.66	1	6733	33.67	3000	27.0	3000	24.0
合计				7550.78	3974.0			4247.45	1698.98			424.81				78.0

- 备注：
- 本证明可作为参保人在本单位参加社会保险的证明。向相关部门提供，查验部门可通过登录网址：<https://sipub.sz.gov.cn/vp/>，输入下列验证码（ 3391e70f22a4203t ）核查，验证码有效期三个月。
  - 生育保险中的险种“1”为生育保险，“2”为生育医疗。
  - 医疗险种中的险种“1”为基本医疗保险一档，“2”为基本医疗保险二档，“4”为基本医疗保险三档，“5”为少儿/大学生医保（医疗保险二档），“6”为统筹医疗保险。
  - 上述“缴费明细”表中带“\*”标识为补缴，空行为断缴。
  - 居民养老保险、少儿/学生医疗保险缴费情况不在本清单中展示。
  - 如2020年2月至6月的单位缴费部分金额为“0”或者缴费金额减半的，属于按规定减免后实收金额。
  - 单位编号对应的单位名称：

单位编号20097363

单位名称深圳市华胜建设集团有限公司



施工员-周伟科

证书编码: 0622310400035000389

住房和城乡建设领域施工现场专业人员  
职业培训合格证



姓 名: 周伟科

身份证号: 440582198010276319

岗位名称: 市政工程施工员

参加住房和城乡建设领域施工现场  
专业人员职业培训, 测试成绩合格。



扫码验证

培训机构: 甘肃卓信职业培训学校(张掖市)

发证时间: 2023年07月24日

查询地址: <http://rcgz.mohurd.gov.cn>

# 广东省职称证书

姓名：周伟科  
身份证号：440582198010276319



职称名称：高级工程师  
专业：施工管理  
级别：副高  
取得方式：职称评审  
通过时间：2024年5月24日  
评审组织：深圳市建筑管理专业高级职称评审委员会

证书编号：2403001190833  
发证单位：深圳市人力资源和社会保障局  
发证时间：2024年8月20日





成人高等教育

# 毕业证书



学生 **周伟科** 性别**男**，一九八〇年十月二十七日生，于二〇〇六年  
二月至二〇〇九年一月在本校 **建筑学**  
专业 **函授** 学习，修完 **本** 科教学计划规定的全部课程，成绩  
合格，准予毕业。

校 名：



校（院）长：

**康建设**

批准文号：教发[2000]94号

证书编号：110785200905011448

二〇〇九年一月十日

查询网址：<http://www.chsi.com.cn>

广东省教育厅监制



深圳市社会保险历年参保缴费明细表（个人）

页码: 1

计算单位：元

**社保费缴纳清单  
证明专用章**

单位名称  
深圳市华胜建设集团有限公司



施工员-林子健

	姓 名: 林子健 Full Name
	性 别: 男 Gender
	身份证号: 440582197906256316 ID No.
	项目名称: 施工员 Project name
	级 别: — Rank
持证人签名 Signature of the holder	
证书编号: 0915879202201105658 Certificate No.	发证单位盖章: Issued by
注册编号: 091587920221105658 Registration No.	签发日期: 2022年11月14日 Issued Date

备 注 Note	证书使用说明
	1、本证书是持证人自愿参加本中心相关职业课程继续教育和测评成绩合格的证明, 仅作为用人单位查验人员继续教育情况的参考依据。
	2、本证书各项填写内容严禁涂改, 由广东省建协职业技能鉴定中心验印有效。
	3、本证书不可替代依法准入类职业和特种作业证书上岗使用。仍需考取国家规定的职(执)业资格证书后方可上岗。
	4、证书有效期六年, 每三年需完成一次继续教育。
	
证书查询验证 www.gdzjx.org.cn	
	
继续教育学习	

深圳市社会保险历年参保缴费明细表（个人）

页码: 1

计算单位：元

**社保费缴纳清单**

2360	21.24	2360	18.88
2360	21.24	2360	18.88
2360	21.24	2360	18.88
2360	21.24	2360	18.88
2360	21.24	2360	18.88
2360	21.24	2360	18.88
2530	22.68	2530	20.87
294.92		240.72	

**证明专用章**

单位名称  
深圳市华胜建设集团有限公司



施工员-黄文标

	黄文标 同志于 2023 年 10月25日至 2023年 11月 8 日 参加住房和城乡建设领域专业技术 管理人员 施工员（市政） 职业 培训，经考核成绩合格，特发此证。
姓 名 黄文标	
身份证号 440524197005296632	
证书编号 2301010600269124	
工作单位 无	发证单位 2023 年 11 月 10 日 有效期至: 2026 年 11 月 10 日



深圳市社会保险历年参保缴费明细表（个人）

姓名：黄文标      社保电脑号：624967142      身份证号号码：440524197005296632      页码：1  
 参保单位名称：深圳市华胜建设集团有限公司      单位编号：20097363      计算单位：元

缴费年	月	单位编号	养老保险			医疗保险			生育			工伤保险		失业保险		
			基数	单位交	个人交	险种	基数	单位交	个人交	险种	基数	单位交	基数	单位交	基数	单位交
2024	03	20097363	3523.0	493.22	281.84	2	6475	97.13	32.38	1	6475	32.38	2360	15.58	2360	18.88
2024	04	20097363	3523.0	528.45	281.84	2	6475	97.13	32.38	1	6475	32.38	2360	15.58	2360	18.88
2024	05	20097363	3523.0	528.45	281.84	2	6475	97.13	32.38	1	6475	32.38	2360	15.58	2360	18.88
2024	06	20097363	3523.0	528.45	281.84	2	6475	97.13	32.38	1	6475	32.38	2360	15.58	2360	18.88
2024	07	20097363	3523.0	528.45	281.84	2	6475	97.13	32.38	1	6475	32.38	2360	21.24	2360	18.88
2024	08	20097363	3523.0	528.45	281.84	2	6475	97.13	32.38	1	6475	32.38	2360	21.24	2360	18.88
2024	09	20097363	3523.0	528.45	281.84	2	6475	97.13	32.38	1	6475	32.38	2360	21.24	2360	18.88
2024	10	20097363	3523.0	528.45	281.84	2	6475	97.13	32.38	1	6475	32.38	2360	21.24	2360	18.88
2024	11	20097363	3523.0	528.45	281.84	2	6475	97.13	32.38	1	6475	32.38	2360	21.24	2360	18.88
2024	12	20097363	4492.0	673.8	359.36	2	6475	97.13	32.38	1	6475	32.38	2360	21.24	2360	18.88
2025	01	20097363	4492.0	718.72	359.36	2	6733	101.0	33.67	1	6733	33.67	2360	21.24	2360	18.88
2025	02	20097363	4492.0	718.72	359.36	2	6733	101.0	33.67	1	6733	33.67	2360	21.24	2360	18.88
2025	03	20097363	4492.0	718.72	359.36	2	6733	101.0	33.67	1	6733	33.67	2530	32.68	2520	20.88
合计				7550.78	3974.0			1274.3	424.81			424.81				61.68

- 备注：
- 本证明可作为参保人在本单位参加社会保险的证明。向相关部门提供，查验部门可通过登录网址：<https://sipub.sz.gov.cn/vp/>，输入下列验真码（ 3391e70f227e6803 ）核查，验真码有效期三个月。
  - 生育保险中的险种“1”为生育保险，“2”为生育医疗。
  - 医疗险种中的险种“1”为基本医疗保险一档，“2”为基本医疗保险二档，“4”为基本医疗保险三档，“5”为少儿/大学生医保（医疗保险二档），“6”为统筹医疗保险。
  - 上述“缴费明细”表中带“\*”标识为补缴，空行为断缴。
  - 居民养老保险、少儿/学生医疗保险缴费情况不在本清单中展示。
  - 如2020年2月至6月的单位缴费部分金额为“0”或者缴费金额减半的，属于按规定减免后实收金额。
  - 单位编号对应的单位名称：

单位编号20097363

单位名称深圳市华胜建设集团有限公司



质量员-刘显博

依据中华人民共和国《劳动法》和《职业教育法》按照广东省建协职业技能鉴定中心相关行业领域从业人员职业课程继续教育和测评标准,经教育评估,成绩合格。

特发此证。

In accordance with the labor law and the law of the People's Republic of China on vocational education, and in accordance with the standards for vocational cos and assessment of practitioners in the relevant industries of the vocational skills assessment center of the Guangdong Provincial Construction Association, the Continuing education has passed the educational assessment. I hereby certify that.

建设行业工程机械专业人员  
合格证书



Housing and Urban-Rural Construction  
Professional Skills Certificate

广东省建协职业技能鉴定中心



持证人签名

Signature of the holder

证书编号: 0915879202201107363  
Certificate No.

注册编号: 091587920221107363  
Registration No.

姓名: 刘显博  
Full Name

性别: 男  
Gender

身份证号: 211011199608215537  
ID No.

项目名称: 质量员  
Project name

级别: —  
Rank

发证单位盖章:  
Issued by

签发日期: 2022年11月17日  
Issued Date





普通高等学校

# 毕业证书



学生 **刘显博** 性别男，一九九六年八月二十一日生，于二〇一五年九月至二〇一九年六月在本校 **会计学** 专业四年制本科学习，修完教学计划规定的全部课程，成绩合格，准予毕业。

校 名: 广东海洋大学寸金学院 校(院)长: **何春林**

证书编号: 126221201905001770

二〇一九年六月二十九日

查询网址: <http://www.chsi.com.cn>

广东省教育厅

姓名: 刘显博		社保电脑号: 808189416		身份证号码: 211011199608215537		页码: 1											
参保单位名称: 深圳市华胜建设集团有限公司				单位编号: 20097363													
养老保险				医疗保险													
生育保险				工伤保险													
失业保险																	
缴费年	月	单位编号	基数	单位交	个人交	险种	基数	单位交	个人交	险种	基数	单位交	个人交	基数	单位交	个人交	
2024	03	20097363	3523.0	493.22	281.84	2	6475	97.13	32.38	1	6475	32.38	2360	15.58	2360	18.88	4.72
2024	04	20097363	3523.0	528.45	281.84	2	6475	97.13	32.38	1	6475	32.38	2360	15.58	2360	18.88	4.72
2024	05	20097363	3523.0	528.45	281.84	2	6475	97.13	32.38	1	6475	32.38	2360	15.58	2360	18.88	4.72
2024	06	20097363	3523.0	528.45	281.84	2	6475	97.13	32.38	1	6475	32.38	2360	15.58	2360	18.88	4.72
2024	07	20097363	3523.0	528.45	281.84	2	6475	97.13	32.38	1	6475	32.38	2360	21.24	2360	18.88	4.72
2024	08	20097363	3523.0	528.45	281.84	2	6475	97.13	32.38	1	6475	32.38	2360	21.24	2360	18.88	4.72
2024	09	20097363	3523.0	528.45	281.84	2	6475	97.13	32.38	1	6475	32.38	2360	21.24	2360	18.88	4.72
2024	10	20097363	3523.0	528.45	281.84	2	6475	97.13	32.38	1	6475	32.38	2360	21.24	2360	18.88	4.72
2024	11	20097363	3523.0	528.45	281.84	2	6475	97.13	32.38	1	6475	32.38	2360	21.24	2360	18.88	4.72
2024	12	20097363	4492.0	673.8	359.36	2	6475	97.13	32.38	1	6475	32.38	2360	21.24	2360	18.88	4.72
2025	01	20097363	4492.0	718.72	359.36	2	6733	101.0	33.67	1	6733	33.67	2360	21.24	2360	18.88	4.72
2025	02	20097363	4492.0	718.72	359.36	2	6733	101.0	33.67	1	6733	33.67	2360	21.24	2360	18.88	4.72
2025	03	20097363	4492.0	718.72	359.36	2	6733	101.0	33.67	1	6733	33.67	2520	26.68	2520	20.00	5.04
合计			7550.78	3974.0			1274.3	424.81			424.81			246.72		61.68	

备注:

1. 本证明可作为参保人在本单位参加社会保险的证明。向相关部门提供，查验部门可通过登录  
网址：<https://sipub.sz.gov.cn/vp/>，输入下列验证码（ 3391e70f225a9424 ）核查，验证码有效期三个月。
2. 生育保险中的险种“1”为生育保险，“2”为生育医疗。
3. 医疗险种中的险种“1”为基本医疗保险一档，“2”为基本医疗保险二档，“4”为基本医疗保险三档，“5”为少儿/大学生医保（医疗保险二档），“6”为统筹医疗保险。
4. 上述“缴费明细”表中带“\*”标识为补缴，空行为断缴。
5. 居民养老保险、少儿/学生医疗保险缴费情况不在本清单中展示。
6. 如2020年2月至6月的单位缴费部分金额为“0”或者缴费金额减半的，属于按规定减免后实收金额。
7. 单位编号对应的单位名称：
- |                  |                       |
|------------------|-----------------------|
| 单位编号<br>20097363 | 单位名称<br>深圳市华胜建设集团有限公司 |
|------------------|-----------------------|

武汉市社会保险基金管理局  
社会保险费缴纳清单  
打印日期: 2025-07-26日  
证明专用章



资料员-赵芝敏

依据中华人民共和国《劳动法》和《职业教育法》按照广东省建协职业技能鉴定中心相关行业领域从业人员职业课程继续教育和测评标准,经教育评估,成绩合格。

特发此证。

In accordance with the labor law and the law of the People's Republic of China on vocational education, and in accordance with the standards for vocational cos and assessment of practitioners in the relevant industries of the vocational skills assessment center of the Guangdong Provincial Construction Association, the Continuing education has passed the educational assessment. I hereby certify that.

建设行业工程机械专业人员  
合格证书



Housing and Urban-Rural Construction  
Professional Skills Certificate  
广东省建协职业技能鉴定中心



持证人签名  
Signature of the holder

证书编号:0915879202201105661  
Certificate No.

注册编号:091587920221105661  
Registration No.

姓名: 赵芝敏  
Full Name

性别: 女  
Gender

身份证号:440582199905026323  
ID No.

项目名称: 资料员  
Project name

级别: —  
Rank

发证单位盖章:  
Issued by

签发日期:2022年11月14日  
Issued Date



深圳市社会保险历年参保缴费明细表（个人）

姓名：赵芝敏  
参保单位名称：深圳市华胜建设集团有限公司

社保电话号：649168808  
单位编号：20097363

身份证号码：440582199905026323  
计算单位：元

缴费年	月	单位编号	养老保险			医疗保险			生育			工伤保险		失业保险		
			基数	单位交	个人交	险种	基数	单位交	个人交	险种	基数	单位交	基数	单位交	基数	单位交
2024	03	20097363	3523.0	493.22	281.84	1	6475	323.75	129.5	1	6475	32.38	2360	15.58	2360	18.88
2024	04	20097363	3523.0	528.45	281.84	1	6475	323.75	129.5	1	6475	32.38	2360	15.58	2360	18.88
2024	05	20097363	3523.0	528.45	281.84	1	6475	323.75	129.5	1	6475	32.38	2360	15.58	2360	18.88
2024	06	20097363	3523.0	528.45	281.84	1	6475	323.75	129.5	1	6475	32.38	2360	15.58	2360	18.88
2024	07	20097363	3523.0	528.45	281.84	1	6475	323.75	129.5	1	6475	32.38	2360	21.24	2360	18.88
2024	08	20097363	3523.0	528.45	281.84	1	6475	323.75	129.5	1	6475	32.38	2360	21.24	2360	18.88
2024	09	20097363	3523.0	528.45	281.84	1	6475	323.75	129.5	1	6475	32.38	2360	21.24	2360	18.88
2024	10	20097363	3523.0	528.45	281.84	1	6475	323.75	129.5	1	6475	32.38	2360	21.24	2360	18.88
2024	11	20097363	3523.0	528.45	281.84	1	6475	323.75	129.5	1	6475	32.38	2360	21.24	2360	18.88
2024	12	20097363	4492.0	673.8	359.36	1	6475	323.75	129.5	1	6475	32.38	2360	21.24	2360	18.88
2025	01	20097363	4492.0	718.72	359.36	1	6733	336.65	134.66	1	6733	33.67	2360	21.24	2360	18.88
2025	02	20097363	4492.0	718.72	359.36	1	6733	336.65	134.66	1	6733	33.67	2360	21.24	2360	18.88
2025	03	20097363	4492.0	718.72	359.36	1	6733	336.65	134.66	1	6733	33.67	253	32.68	2520	20.88
合计				7550.78	3974.0			4247.45	1698.98			424.81				61.68

备注：

1. 本证明可作为参保人在本单位参加社会保险的证明。向相关部门提供，查验部门可通过登录  
网址：<https://sipub.sz.gov.cn/vp/>，输入下列验证码（ 3391e70f22a2ea29 ）核查，验证码有效期三个月。

2. 生育保险中的险种“1”为生育保险，“2”为生育医疗。

3. 医疗险种中的险种“1”为基本医疗保险一档，“2”为基本医疗保险二档，“4”为基本医疗保险三档，“5”为少儿/大学生医保（医疗保险二档），“6”为统筹医疗保险。

4. 上述“缴费明细”表中带“\*”标识为补缴，空行为断缴。

5. 居民养老保险、少儿/学生医疗保险缴费情况不在本清单中展示。

6. 如2020年2月至6月的单位缴费部分金额为“0”或者缴费金额减半的，属于按规定减免后实收金额。

7. 单位编号对应的单位名称：  
单位编号  
20097363

单位名称  
深圳市华胜建设集团有限公司





材料员-林卓宏

证书编码: 0622311100035000518

# 住房和城乡建设领域施工现场专业人员 职业培训合格证



姓 名: 林卓宏

身份证号: 440513200112252411

岗位名称: 材料员

参加住房和城乡建设领域施工现场  
专业人员职业培训, 测试成绩合格。



扫码验证

培训机构: 甘肃卓信职业培训学校(张掖市)

发证时间: 2023年07月24日

查询地址: <http://rcgz.mohurd.gov.cn>

普通高等学校

# 毕业证书



学生 林卓宏 性别男，二〇〇一年十二月二十五日生，于二〇二〇年  
十月至二〇二三年六月在本校 工程造价 专业  
三年制专科学习，修完教学计划规定的全部课程，成绩合格，准予毕业。

校 名：广州华商职业学院

校（院）长：

林晓智

证书编号：142661202306000775

二〇二三年六月十八日

查询网址：<http://www.chsi.com.cn>

广东省教育厅监制



深圳市社会保险历年参保缴费明细表（个人）

姓名：林卓宏      社保电话号：502380774      身份证号码：440513200112252411      页码：1  
 参保单位名称：深圳市华胜建设集团有限公司      单位编号：20097363      计算单位：元

缴费年	月	单位编号	养老保险			医疗保险			生育			工伤保险		失业保险		
			基数	单位交	个人交	险种	基数	单位交	个人交	险种	基数	单位交	基数	单位交	基数	单位交
2024	03	20097363	3523.0	493.22	281.84	2	6475	97.13	32.38	1	6475	32.38	2360	15.58	2360	18.88
2024	04	20097363	3523.0	528.45	281.84	2	6475	97.13	32.38	1	6475	32.38	2360	15.58	2360	18.88
2024	05	20097363	3523.0	528.45	281.84	2	6475	97.13	32.38	1	6475	32.38	2360	15.58	2360	18.88
2024	06	20097363	3523.0	528.45	281.84	2	6475	97.13	32.38	1	6475	32.38	2360	15.58	2360	18.88
2024	07	20097363	3523.0	528.45	281.84	2	6475	97.13	32.38	1	6475	32.38	2360	21.24	2360	18.88
2024	08	20097363	3523.0	528.45	281.84	2	6475	97.13	32.38	1	6475	32.38	2360	21.24	2360	18.88
2024	09	20097363	3523.0	528.45	281.84	2	6475	97.13	32.38	1	6475	32.38	2360	21.24	2360	18.88
2024	10	20097363	3523.0	528.45	281.84	2	6475	97.13	32.38	1	6475	32.38	2360	21.24	2360	18.88
2024	11	20097363	3523.0	528.45	281.84	2	6475	97.13	32.38	1	6475	32.38	2360	21.24	2360	18.88
2024	12	20097363	4492.0	673.8	359.36	2	6475	97.13	32.38	1	6475	32.38	2360	21.24	2360	18.88
2025	01	20097363	4492.0	718.72	359.36	2	6733	101.0	33.67	1	6733	33.67	2360	21.24	2360	18.88
2025	02	20097363	4492.0	718.72	359.36	2	6733	101.0	33.67	1	6733	33.67	2360	21.24	2360	18.88
2025	03	20097363	4492.0	718.72	359.36	1	6733	336.65	134.66	1	6733	33.67	253	32.68	2520	20.88
合计				7550.78	3974.0			1509.95	525.8			424.81				61.68

- 备注：
1. 本证明可作为参保人在本单位参加社会保险的证明。向相关部门提供，查验部门可通过登录网址：<https://sipub.sz.gov.cn/vp/>，输入下列验真码（ 3391e70f227b3f71 ）核查，验真码有效期三个月。
  2. 生育保险中的险种“1”为生育保险，“2”为生育医疗。
  3. 医疗险种中的险种“1”为基本医疗保险一档，“2”为基本医疗保险二档，“4”为基本医疗保险三档，“5”为少儿/大学生医保（医疗保险二档），“6”为统筹医疗保险。
  4. 上述“缴费明细”表中带“\*”标识为补缴，空行为断缴。
  5. 居民养老保险、少儿/学生医疗保险缴费情况不在本清单中展示。
  6. 如2020年2月至6月的单位缴费部分金额为“0”或者缴费金额减半的，属于按规定减免后实收金额。
  7. 单位编号对应的单位名称：

单位编号20097363

单位名称深圳市华胜建设集团有限公司



5、投标人基本情况一览表（不评审）

投标人基本情况一览表								
序号	投标单位名称	企业性质 (勾选其一)	是否属于中小企业 (勾选其一)	企业业绩	拟派项目经理业绩	企业资质	项目管理人员规模	履约评价
1	深圳市华胜建设集团有限公司	<input checked="" type="checkbox"/> 民营企业 <input type="checkbox"/> 国有企业 <input type="checkbox"/> 其他： (自行填写)	<input checked="" type="checkbox"/> 是 <input type="checkbox"/> 否	1. 石岩街道水田第四工业区道路综合整治工程（EPC），849.3823.51（施工金额）772.734537万元，竣工验收时间 2024 年 12 月 19 日 2、“双提升”道路综合整治工程—锦绣路（金茂路~东王实验学校）项	1. 新兴县新成工业园东园东成片区基础设施建设工程二期，合同金额 36402.42 万元，竣工验收时间 2023 年 9 月 20 日 2. 石岩街道水田第四工业区道路综合整治工程（EPC），合同金额 849.3823.51（施工金额）772.734537万元，竣工验收时间 2024 年 12 月 19	有限责任公司	共配置 26 人	1. 新塘排水渠暗涵段老旧挡墙治理工程，获深圳市龙华区观澜街道办事处单位履约评价：优秀，评价时间：2022 年 10 月 28 日 2、沙井明珠市场中庭雨棚更新工程，获深圳市宝投市场管理有限公司单位履约评价：优秀，评价时间：2025 年 3 月 14 日 3、光明白花社区浩

			<p>目， 399.981 96 万元， 竣工验 收时间 2022 年 7 月 22 日 3、“光明 区优质 饮用水 入户工 程（五 期）（III 标段） （施 工）， 1419.691 910 万 元，竣工 验收时 间 2024 年 11 月 1 日 4、2022 年渔业 社区海 城新村 人行通 道改造 提升工 程，合同 金额 149.267 188 万 元，竣工 验收时 间 2023 年 9 月 15 日 5、西乡 街道铜 鼓堡路 健步道 贯通工</p>			<p>谷家私(深 圳)有限公 司南侧边 坡治理工 程，获深圳 市光明区 光明街道 办事处单 位履约评 价：良好， 评价时间： 2022 年 7 月 14 日 4、海丰县 南斜湖水 库除险加 固工程，获 海丰县大 湖镇人民 政府单位 履约评价： 优秀，评价 时间：2025 年 3 月 6 日  5、汕尾市 城区东径 门水库除 险加固工 程，获汕尾 市城区水 利工程建 设服务 中心单位 履约评价： 优秀，评价 时间：2025 年 2 月 25 日</p>
--	--	--	---	--	--	---





