

工程编号：4403922025050600201Y001

深圳市建设工程施工招标 投 标 文 件

工程名称：深圳市中医院福田院区低压配电房电力增容改造工程设计、施工总承包（重新公告）

投标文件内容：业绩文件

投标人：深圳市富达投资发展有限公司//中城名华工程集团有限公司

日期：2025 年 5 月 26 日

1、企业基本情况汇总表

企业注册名称	深圳市富达投资发展有限公司	注册资本	5000 万元	建立日期	1997 年
企业法人代表	吴国欣	企业技术人员数量（人）	13		
企业资质情况	1、输变电工程专业承包三级 2、承装（修、试）类电力设施四级许可证				
公司注册地址	深圳市福田区福保街道福保社区黄槐道 3 号 深福保科技工业园 A、B 栋 B 栋 5 层 配套办公室 502				
联系人	张洋	联系电话	18682315532	邮箱	szfd83428716@126.com
其他	公司主营：低压开关柜的销售，高低压电器成套设备				

- 注：1、联合体成员应分别提供企业营业执照、企业资质等证书扫描件。
2、如果表中填写的内容与查询结果不一致，将视为投标人存在弄虚作假的情形。





建筑业企业资质证书

证书编号: D344823655

企业名称: 深圳市富达投资发展有限公司

统一社会信用代码: 914403002793070257

法定代表人: 吴国欣

注册地址: 深圳市福田区福保街道福保社区黄槐道3号深福保科技工业园A、B栋B栋5层配套办公室502

有效期: 至2025年12月26日
(请扫码查看各项资质有效期)

资质等级: 输变电工程专业承包二级



先关注广东省住房和城乡建设厅微信公众号, 进入“粤建办事”扫码查验

发证机关: 深圳市住房和建设局

发证日期: 2024年12月26日





承装(修、试)电力设施许可证

许可证编号: 6-1-00099-2019

单位名称: 深圳市富达投资发展有限公司

住所: 深圳市福田区福保街道福保社区黄槐道3号源福保科技工业园A、B栋B栋5层配套办公室502

法定代表人: 吴国欣

许可类别和等级: 承装类四级、承修类四级、
承试类四级



有效期限自 2019 年 09 月 29 日始
至 2025 年 09 月 28 日止



国家能源局印制

3、企业基本情况汇总表

企业注册名称	中城名华工程集团有限公司	注册资本	10000 万元	建立日期	2019-06-14
企业法人代表	赵将	企业技术人员数量（人）		15	
企业资质情况	电力行业(送电工程)专业甲级				
公司注册地址	山西省太原市中北高新技术产业开发区钢园路 129 号研发办公楼三层(百合科创生态孵化园（山西）有限公司 A03) 集群登记				
联系人	赵将	联系电话	13603097016	邮箱	zcmhgcjt@126.com
其他	公司主营建设工程设计				

注：1、联合体成员应分别提供企业营业执照、企业资质等证书扫描件。

2、如果表中填写的内容与查询结果不一致，将视为投标人存在弄虚作假的情形。

联合体设计单位

统一社会信用代码 91140100MA0KKDAU9M		营业执照			
名称	中城名华工程集团有限公司	注册资本	壹亿圆整		
类型	有限责任公司(自然人投资或控股)	成立日期	2019年06月14日		
法定代表人	赵将	住所	山西省太原市中北高新技术产业开发区钢园路129号研发办公楼三层(百合科创生态孵化园(山西)有限公司A03)集群登记		
经营范围	许可项目:建设工程监理;建设工程设计;建设工程勘察;建设工程施工;公路工程 监理;水利工程建设监理;地质灾害治理工程监理;文物保护工程监理;建筑智能化 系统设计;文物保护工程设计;人防工程设计;地质灾害治理工程设计;特种设备设 计;文物保护工程勘察;地质灾害治理工程勘察;文物保护工程施工;建设工程施工 (除核电站建设经营、民用机场建设);地质灾害治理工程施工;特种设备检验检测 ;建设工程质量检测;建筑劳务分包;测绘服务;水利工程质量检测(依法须经批准 的项目,经相关部门批准后方可开展经营活动,具体经营项目以相关部门批准文件或 许可证件为准) 一般项目:工程造价咨询业务;规划设计管理;专业设计服务;图文设计制作;广告 设计、代理;安全技术防范系统设计施工服务;工业设计服务;工程管理服务;信息 技术咨询服务;建设工程消防验收现场评定技术服务;园林绿化工程施工;体育场地 设施工程施工;金属门窗工程施工;土石方工程施工;集成电路设计;平面设计;工 程技术服务(规划管理、勘察、设计、监理除外);招标投标代理服务;技术服务、技 术开发、技术咨询、技术交流、技术转让、技术推广;生态恢复及生态保护服务;新 材料技术研发;软件开发;煤炭洗选;农业机械服务;农业机械制造;节能管理服务 ;机械设备销售;建筑材料销售(除依法须经批准的项目外,凭营业执照依法自主开展经营活动)				
		登记机关	2024年06月06日		

国家企业信用信息公示系统网址: <http://www.gsxt.gov.cn>

国家市场监督管理总局监制



工 程 设 计 资 质 证 书

证书编号: A114014590

有 效 期: 至2028年02月27日

中华人民共和国住房和城乡建设部制

企 业 名 称 : 中城名华工程集团有限公司

经 济 性 质 : 有限责任公司(自然人投资或控股)

资 质 等 级 : 电力行业(送电工程)专业甲级; 建筑行业(建筑工程)甲级; 风景园林工程设计专项甲级。

可承担建筑装饰工程设计、建筑幕墙工程设计、轻型钢结构工程设计、建筑智能化系统设计、照明工程设计和消防设施工程设计相应范围的甲级专项工程设计业务。*****

发证机关



2023年06月07日

No.AZ 0102512

4、设计同类工程业绩

序号	工程项目名称	合同价 (万元)	合同签订日期（年、 月、日）	竣工验收时间 (年、月、日)	项目概况
1	鸿新新能源科技(云南)有限公司厂区光伏发电项目	20 万元	2024 年 7 月 15 日	2024 年 7 月 30 日	电力增容改造相关的设计
2	东方荟四区 10kv 变配电工程设计	16 万元	2024 年 7 月 25 日	2024 年 8 月 9 日	10kv 变配电改造增容相关的设计
3	智能终端二期电力负荷升级项目	方案投资估算的 2.0	2024 年 6 月 5 日	2024 年 6 月 20 日	电力改造增容相关的设计

注：设计业绩：投标单位提供自 2020 年 1 月 1 日至本项目投标截止时间最具代表性的、已完工同类工程业绩（同类工程业绩指设计内容为本项目招标内容类似的电力增容改造相关的设计项目），以合同签订时间为准，最多不超过 3 项，超过 3 项的，取列表前 3 项。

证明资料：同时提供合同关键页扫描件（关键页须体现工程造价、工程设计主要内容、合同签订时间）和验收报告扫描件，提供投标单位设计业绩一览表。

3.1. 鸿新新能源科技(云南)有限公司厂区光伏发电项目

光伏工程设计合同

工 程 名 称: 鸿新新能源科技(云南)有限公司厂区光伏发电项目

工 程 地 点: 云南省大理白族自治州祥云县祥城镇财富工业园区

设计证书等级: 新能源专业乙级

发 包 人: 宏林建设工程集团有限公司祥云分公司

承 包 人: 中城名华工程集团有限公司

签 订 日 期: 2024 年 07 月 15 日

合 同 编 号: HLJS-SW-FB-DLHX2024003

合同签订地点: 湖南省长沙市雨花区

中华人民共和国建设部 制定
国家工商行政管理局

发包人：宏林建设工程集团有限公司祥云分公司

承包人：中城名华工程集团有限公司

发包人委托设计人承担 鸿新新能源科技（云南）有限公司厂区光伏发电项目施工图设计，经双方协商一致，签订本合同，

第一条 总则

本合同依据下列文件签订：

1.1 《中华人民共和国民法典》《中华人民共和国建筑法》《建设工程勘察设计市场管理规定》。

1.2 国家及地方有关建设工程勘察设计管理法规和规章。

1.3 建设工程批准文件。

第二条 设计任务

本合同设计项目的内容：名称、规模、阶段、设计费等见下表：

序号	项目名称	设计阶段及内容	装机容量 (MWp)	总价包干设计费 (元)
1	鸿新新能源科技（云南）有限公司厂区光伏发电项目	施工图设计及用印、竣工图编制及配合审图	23.897	200000
说明	<p>1、本项目价款为含税总价包干，含税总价为 200000 元【大写：贰拾万元整】，不含税价为 194174.76 元【大写：壹拾玖万肆仟壹佰柒拾肆元柒角陆分】，税金为 5825.24 元【大写：伍仟捌佰贰拾伍元贰角肆分】，</p> <p>2、本合同税率为 3%增值税专用发票，如实际装机并网容量超过本合同约定装机容量 30%的，超出部分按含税金额 0.008 元/瓦计入，30%以内的不额外收取费用。就本合同约定范围内工作内容，甲方不再另行支付其他费用。</p> <p>3、本项目除载荷鉴定和复核及升压变、高低压一二次设计外，承包方设计内容包括但不限于施工图设计及用印、竣工图编制及配合审图、高低压一二次成图等。</p> <p>4、本项目如因甲方要求出差的，乙方发生的成本由甲方负责，仅包含交通费及安排食宿，实报实销。</p> <p>5、针对本项目，乙方免费为甲方提供现场技术服务次数累计不超过 5 次（≤5 次），且每次天数不超过 10 天（≤10 天）。超过该约定次数及天数后，甲方除承担应承担的交通费及安排食宿外，按 1500 元/天/人计算费用支付至乙方。</p>			

第三条 发包人应向设计人提交的有关资料及文件:

序号	资料及文件名称	份数	提交日期	备注
1	建筑图、结构图、载荷报告	1	合同签订后 7 日内	
2	电气图纸	1	合同签订后 7 日内	
3	业主方设计要求文件	1	合同签订后 7 日内	

第四条 设计人应向发包人交付的设计资料及文件:

序号	资料及文件名称	份数	提交日期	备注
1	施工图电子版本	1	签订合同且收到定金后 4 日历天内	按 要 求 装 订
2	施工图纸盖章版本	6	电子文件确定后 1 日历天	
3	竣工图电子版本	1	本项目并网后 4 日历天内	
4	竣工图纸盖章版本	6	电子文件确定后 1 日历天	

第五条 设计费总额: 设计费按第二条表格计取。

设计费支付进度详见下表。

付费次序	占项目设计费 %	付费含税金额 (元)	付费时间 (由交付设计文件所决定)
第一次付费	10% (定金)	20000 元 (贰万元整)	合同签订后五日内
第二次付费	50%	100000 元 (拾万元整)	施工图审查合格后五日内
第三次付费	40%	80000 元 (捌万元整)	电网并网验收后五日内

说明:

1、提交各阶段设计文件前, 支付各阶段设计费。

2、本合同履行后, 定金抵作设计费。

3、若设计范围内所有工程的施工单位结算终审金额在发布的招标控制价金额的 30% 幅度内变化时, 设计取费基数不作调整, 超过 30% 时, 工程设计费以设计工程的实际结算终审造价为取费基数乘以中标费率计算。

4、如因甲方原因, 项目未顺利投产, 乙方参与前期查勘、收资、提供方案图的, 甲方应按总的设计费用的 10% 作为乙方设计服务费。

(以下无正文)

盖章页

甲方：宏林建设工程集团有限公司祥云分公司 乙方：中城名华工程集团有限公司

(盖章)

(盖章)

法定代表人(负责人)或
授权代表(签字)：

法定代表人(负责人)或授权代表(签字)

签订日期：2024. 07. 12

签订日期：2024. 07. 12

地址：湖南省长沙市雨花区万博汇云谷39楼

地址：长沙市雨花区洞井街道中意一路798号
高升时代广场4栋1001-H40号

联系人：

联系人：罗飞兵

电话：

电话：18900793721

开户银行：兴业银行大理分行营业部

开户银行：中国建设银行股份有限公司长沙
砂子塘支行

账号：472020100100285346

账号：43050177473600001010

统一社会信用代码：91532923MADPU5TC3G 统一社会信用代码：91430111MADFFQR09K

鸿新新能源科技(云南)有限公司厂区光伏发电项目

竣工验收报告表

项目名称	鸿新新能源科技(云南)有限公司厂区光伏发电项目		年度预算编号 或合同编号	HLJS-SW-FB-DLHX2024003
开工日期	2024年7月15日	验收日期	2024年7月30日	
使用单位	宏林建设工程集团有限公司祥云分公司			
设计单位	中城名华工程集团有限公司			
项目概况	主要范围为鸿新新能源科技公司的厂区光伏发电的方案设计,包含建筑、结构、载荷报告、电气图纸等设计方案。			
验收结论	设计单位于2024年7月30日内完成了合同规定的工作任务。满足合同内的所有设计服务范围内条件,履约评价合格。综上所述,该项目予以验收通过。			
验收人员 签名	工作单位	职务		
	宏林建设	/		
	中城名华设计院	/		
使用单位项目负责人:(签字) <div>刘宇</div> <div>宏林建设工程集团有限公司</div> <div>使用单位:(盖章)</div> <div>2024年7月30日</div>				
设计单位项目负责人:(签字) <div>李伟</div> <div>中城名华工程集团有限公司</div> <div>设计单位:(盖章)</div> <div>2024年7月30日</div>				

3.2.东方荟四区 10kv 变配电工程设计

GF—2000—0209

2024NO:

建设工程设计合同（一）

（民用建设工程设计合同）

工 程 名 称：东方荟四区 10kv 变配电工程设计
工 程 地 点：乌鲁木齐
合 同 编 号：
设计证书等级：电力行业设计乙级
发 包 人：乌鲁木齐房地产开发（集团）有限公司
设 计 人：中城名华工程集团有限公司新疆大区分公司
签订日期：2024 年 07 月

中华人民共和国建设部
国家工商行政管理局 监制

设计人 中城名华工程集团有限公司新疆大区分公司

有限公司

بسم الله الرحمن الرحيم

- بسم الله الرحمن الرحيم

بسم الله الرحمن الرحيم

合同总价为 160000.00 元 (人民币大写: 壹拾陆万圆整)。其中不含税设计费为 155339.81 元, 税金为 4660.19 元 (增值税率 3%)。

说明: 1、本合同价包含以下内容: 本工程配电室高低压配电系统、电缆分接箱配电系统、室外 10kV 供电线路布置路由图, 包括井位、线缆规格、长度以及敷设方式、预埋管规格等及设计概算、技术交底、设计变更及施工现场服务、与电力部门对接、审图及与设计有关的所有内容。

2、本合同为固定总价合同, 所有设计内容及设计调整时所产生的所有相关费用、税金均

发包人名称:乌鲁木齐房地产开发(集团)有限公司
(盖章)

法定代表人:

或委托代理人:

住 所: 乌鲁木齐市水磨沟区
会展大道 559 号 C 座

邮政编码: 830000

电 话: 0991-3550513

传 真:

开户名称:

开户银行:

银行账号:

税号:

设计人名称: 中城名华工程集团有限公司新疆大区分公司
(盖章)

法定代表人:

或委托代理人:

住 所: 新疆乌鲁木齐高新区(新市区)北区工业园环园路 1791 号办公楼 2 号楼办公三层 3-068 中国(新疆)自由贸易试验区

邮政编码: 830000

电 话:

传 真:

开户名称: 中城名华工程集团有限公司新疆大区分公司

开户银行: 中国建设银行股份有限公司乌鲁木齐克拉玛依西路支行

银行账号: 65050110874600000767

税号: 91650104MADC14FJ9A

东方荟四区10kv 变配电工程设计项目
竣工验收报告表

项目名称	东方荟四区10kv 变配电工程设计		年度预算编号 或合同编号	GF-2000-0209 2024N0:
开工日期	2024年7月25日	验收日期	2024年8月9日	
使用单位	乌鲁木齐房地产开发(集团)有限公司			
设计单位	中城名华工程集团有限公司新疆大区分公司			
项目概况	主要范围为本工程的配电室高低压配电系统、电缆分接箱配电系统、室外10kV供电线路布置路由图,包括井位、线缆规格、长度以及敷设方式、预埋管规格等及设计概算、技术交底、设计变更及施工现场服务、与电力部门对接、审图及与设计等。			
验收结论	设计单位于2024年8月9日内完成了合同规定的工作任务。满足合同内的所有设计服务范围内条件,履约评价合格。综上所述,该项目予以验收通过。			
验收人员 签名	工作单位		姓名	
	乌鲁木齐房地产开发(集团)有限公司		邱里鹏	
	中城名华工程集团有限公司新疆大区分公司		杨鹏	
使用单位项目负责人: (签字) <div>邱里鹏</div> <div>使用单位: (盖章)</div> <div>2024年 8 月 9 日</div>				
设计单位项目负责人: (签字) <div>李伟</div> <div>设计单位: (盖章)</div> <div>2024 年 8 月 9 日</div>				

3.3.智能终端二期电力负荷升级项目

建设工程设计合同

工 程 名 称：智能终端二期电力负荷升级项目

工 程 地 点：银川市

合 同 编 号：2024ZCMHXB-006

设计证书等级：电力行业(送电工程)专业甲级;建筑行业(建筑工程)甲级;风景园林工程设计专项甲级;环境工程(水污染防治工程、固体废物处理处置工程、物理污染防治工程)专项乙级;电力行业乙级;冶金行业乙级;化工石化医药行业乙级;市政行业乙级;机械行业(通用设备制造业工程)专业乙级;农林行业(农业工程)乙级。

发 包 人：银川经开发展集团有限责任公司

设 计 人：中城名华工程集团有限公司西北分公司

签 订 日 期：2024年 10 月 19 日

中华人民共和国建设部
国家工商行政管理局
监 制

发包人：银川经开发展集团有限责任公司

设计人：中城名华工程集团有限公司西北分公司

发包人委托设计人承担智能终端二期电力负荷升级项目设计任务经双方协商一致，签订本合同，共同执行。

第一条 本合同签订依据

1.1 《中华人民共和国民法典》、《中华人民共和国建筑法》

1.2 国家及地方有关建设工程勘察设计管理法规和规章。

1.3 建设工程批准文件。

第二条 本合同主要设计项目的内容、名称、规模、阶段、投资

2.1 本工程建设范围：银川经济技术开发区

2.2 本工程建设内容：智能终端二期电力负荷升级方案设计

第三条 发包人应向设计人提交的有关资料及文件：

序号	资料及文件名称	份数	提交日期
1	相关设计规划及图纸资料	1 份	2024 年

第四条 设计人应向发包人交付的设计资料及文件：

序号	资料及文件名称	份数	提交日期
1	方案设计	4 份	2024 年

第五条 设计费及支付方式

5.1 收费依据：经双方协商一致设计费取费为：方案投资估算的 2.0%。

依据宁夏回族自治区建筑工程设计收费参考标准(试行)P7 页表 2.3.1 建筑工程各阶段工作量比例表中规定：方案占比比例 10%，初步设计占比比例

发包人名称：银川经发展集团有限责任公司

设计人名称：中城名华工程集团



法定代表人：（签字）



法定代表人：（签字）



委托代理人：（签字）

委托代理人：（签字）

住所：宁夏银川市金凤区烟墩巷8号

住所：宁夏银川市金凤区大连路力德财富

银川 iBi 育成中心四 期6 号楼

大厦 2407 号

邮政编码：

邮政编码：750200

电话：

电话：

传真：

传真：

开户银行：中国建设银行宁夏区分行营业部 开户银行：中国建设银行股份有限

公司银川阅海万家支行

银行帐号：64050110010009999998

银行帐号：64050110262000000876

签订日期：2024年 06 月 05 日

签订日期：2024年 06 月 05 日

智能终端二期电力负荷升级项目
竣工验收报告表

项目名称	智能终端二期电力负荷升级项目		年度预算编号 或合同编号	2024ZCMBXB-006
开工日期	2024年6月5日	验收日期	2024年6月20日	
使用单位	银川经发展集团有限责任公司			
设计单位	中城名华工程集团有限公司西北分公司			
项目概况	主要范围为宁夏银川市经济开发区内的智能终端二期电力负荷升级的方案设计。			
验收结论	设计单位于2024年6月20日内完成了合同规定的工作任务。满足合同内的所有设计服务范围内条件,履约评价合格。综上所述,该项目予以验收通过。			
验收人员 签名	姓名	工作单位	职务	
	钱之冬	银川经发展集团	/	
	陆蒲春	中城名华设计院	/	
使用单位项目负责人: (签字)				
<div>钱之冬</div> <div>使用单位: (盖章)</div> <div>2024年 6 月 20 日</div>				
设计单位项目负责人: (签字)				
<div>李保</div> <div>设计单位: (盖章)</div> <div>2024 年 6 月 20 日</div>				

5、施工同类工程业绩

序号	工程项目名称	合同价 (万元)	合同签订日期(年、 月、日)	竣工验收时间(年、 月、日)	项目概况
1	深圳龙岗区启迪协信科技园三期(2.2-2.3区)高低压配电工程	1468.6	2021年7月12日	2022年09月30日	变配电安装、增容工程
2	深大城际 2 标段中铁局集团有限公司盾构施工临电安装工程电力施工专业分包	409.1	2022年12月6日	2022年12月12日	10KV 供配电及线路安装、增容
3	穗莞深城际轨道交通深圳机场至前海段工程I标二工区临时用电工程	196.16	2021年5月10日	2021年6月20日	临时用电工程、增容施工

注：施工业绩：投标单位提供自 2020 年 1 月 1 日至本项目投标截止时间（以合同签订时间为准）最具代表性的、已完工同类工程业绩（同类工程业绩指设计内容为本项目招标内容类似的电力增容改造相关的工程项目），以合同签订时间为准，最多不超过 3 项，超过 3 项的，取列表前 3 项。

证明资料：同时提供合同关键页扫描件（关键页须体现工程造价、工程施工主要内容、合同签订时间）和验收报告，提供投标单位施工业绩一览表。

4.1、深圳龙岗区启迪协信科技园三期（2.2-2.3 区）高低压配电工程

合同文件

深圳龙岗区启迪协信科技园三期（2.2-2.3 区）高低
压配电工程

合同文件

合同编号：XXGD[SZ].CB-2021(026)

甲方：深圳龙岗区启迪协信科技园发展有限公司

乙方：深圳市富达投资发展有限公司

签订时间：2021 年 07 月

一、合同协议书

发包方（甲方）：深圳龙岗区启迪协信科技园发展有限公司

承包方（乙方）：深圳市富达投资发展有限公司

依照《中华人民共和国民法典》、《中华人民共和国建筑法》及其他相关法律、法规，遵循平等、自愿和诚实信用的原则，经甲方招标，经择优选择决定将深圳龙岗区启迪协信科技园三期（2.2-2.3区）高低压配电工程发包给乙方施工，双方就本工程的施工事项协商一致后特订立本合同。

1. 工程概况

1.1 工程名称：深圳龙岗区启迪协信科技园三期（2.2-2.3区）高低压配电工程（以下简称“本项目”）

1.2 工程地点：深圳市龙岗区龙城街道青春路与飞扬路交汇处

1.3 资金来源：企业自筹

2. 工程承包范围、供料与分包界面、施工界面

2.1 承包范围

三期（2.2-2.3区）高低压配电工程，a 根据甲方要求时间通电，负责向供电局办理申请，跟进供电局投资建设变电站至新建户外公用环网柜的外线工程及组网工程进度，保证满足项目验收及通电节点需求（或分区通电节点需求）；b 完成三期（2.2-2.3区）高低压变配电工程范围内所有设备供应及安装工程及电力监控系统；c 负责项目需协调供电局审图意见满足甲方要求。

2.2 施工界面

由公用环网柜出线至低压配电柜，发电机低压柜及出线全部设备材料供应及安装工程及电力监控系统。

总包：机房地面（不含电缆沟盖板）、墙面装修、机房门及设备砼基础及低压配电柜出线。

专业分包：高低压配电工程公用环网柜出线至低压配电柜，发电机低压柜及出线全部设备材料供应及安装工程，电力控制系统。

2.3 供料与分包界面

2.3.1 甲指乙供项目：低压封闭式插接母线槽（上海振大 /江苏全惠）

2.3.2 暂定设备价：/

3. 合同工期：120日历天

2.2-2.3 区 暂定开工时间 2021 年 07 月 01 日（具体进场时间以甲方通知为准）完工时间 2021 年 10 月 30 日

以上合同工期为绝对工期，包括周六日、法定节假日、恶劣天气、施工准备时间、办理施工所需手续的时间（如有）、开工、进场、施工、竣工验收直至合格的时间等各种考虑因素都计算在前述绝对施工工期内，不构成工期顺延的理由，且为保证在最迟完工交付日期前通过甲方最终验收而采取的任何赶工措施费已充分考虑在合同综合价中，甲方不作任何费用补偿。

4. 合同价款

本合同采用：工程总价包干

三期（2.2-2.3 区）高低压配电工程总价包干，合同总价为¥14,686,066.22 元，（其中，不含增值税金额¥13,473,455.25 元元，增值税金额¥1,212,610.97 元，增值税税率 9%，对应开具增值税专用发票）。价格组成明细见合同附件 1《报价清单》。

5. 组成合同的文件

5.1 组成本合同的文件包括：

- 1) 本合同协议书
- 2) 合同条件
- 3) 合同附件
- 4) 标准、规范及有关技术文件
- 5) 合同执行期间三方有关工程的洽商、变更等书面协议或书面文件
- 6) 招标文件及补充招标文件

5.2 行业标准、规范及有关技术文件与上述各文件是相互解释的。但在出现含糊不清或彼此矛盾时，上述文件的排列次序将作为对合同意义解释的优先次序。合同履行中，双方有关工程的洽商、变更等书面协议或文件，一经双方签字盖章，即视为本合同的组成部分。

6. 乙方向甲方承诺按照合同约定完成本合同约定的工程，在质量保修期内承担保修责任。

7. 乙方明确，本合同书所述合同工期是乙方在充分考虑政府对施工的规定、本合同及甲方施工要求，以及经核实施施工现场及施工环境，而保证实现的工期。双

方明确，除非有甲方盖章确认明确同意延期的书面文件以外，工期不得因任何原因予以延期。

8. 乙方承诺以合同结算金额的 10% (不得低于 10%) 购买协信集团旗下楼盘房产，并可用该合同 75%-100% 工程进度款抵扣购房款，抵款房源及抵扣方式由甲方确定。

9. 合同生效

合同订立时间：2021 年 月 日

合同订立地点：深圳市龙岗区启迪协信科技园

本合同经双方经法定代表人或委托代理人签字并加盖公章后生效。

甲方：深圳龙岗区启迪协信科技园发展有限公司

(公章)

住所：

法定代表人：

委托代理人：

开户银行：_____

账号：

签订时间：2021.7.12

乙方：深圳市富达投资发展有限公司 (公章)

住所：

法定代表人：

委托代理人：

开户银行：中国农业银行深圳福田支行

账号：41006900040007960

签订时间：

《客户受电工程竣工检验意见书》

客户名称：深圳龙岗区启迪协信科技园发展有限公司			工作单号：09000010000022597651		
用电地址：广东省深圳市龙岗区龙城街道启迪协信科技园3期（充电桩）			报装容量：1000kVA		
客户联系人：张新楼			联系电话：15019409328		
受理日期：2022年09月30日			业务受理人员：李敏仪		
声明： 本受电工程委托由国家颁发设计资质的设计单位设计，项目施工委托持承装（修）电力设施许可证单位施工。□线路、□变配电工程现已施工完毕，经过自检，工程质量符合国家及电力行业验收标准、技术规范的要求，现向供电部门报请竣工检验。 施工单位：深圳协信达机电安装有限公司 设计单位：深圳亿能电力设计有限公司 客户签名：张新楼					
竣工检验项目		符合设计或标准	竣工检验项目		符合设计或标准
1	高压	断路器 <input checked="" type="checkbox"/> 是 <input type="checkbox"/> 否 <input type="checkbox"/> 不涉及	9	配变（台架）、高压电机安装布置和容量核对	<input checked="" type="checkbox"/> 是 <input type="checkbox"/> 否 <input type="checkbox"/> 不涉及
	进线开关	负荷开关 <input checked="" type="checkbox"/> 是 <input type="checkbox"/> 否 <input type="checkbox"/> 不涉及	10	电容补偿装置	<input checked="" type="checkbox"/> 是 <input type="checkbox"/> 否 <input type="checkbox"/> 不涉及
	设备布置	户外隔离开关 <input type="checkbox"/> 是 <input type="checkbox"/> 否 <input checked="" type="checkbox"/> 不涉及	11	低压避雷器	<input checked="" type="checkbox"/> 是 <input type="checkbox"/> 否 <input type="checkbox"/> 不涉及
	和安装	跌落式开关 <input type="checkbox"/> 是 <input type="checkbox"/> 否 <input checked="" type="checkbox"/> 不涉及	12	低压出线开关	<input checked="" type="checkbox"/> 是 <input type="checkbox"/> 否 <input type="checkbox"/> 不涉及
		高压避雷器 <input checked="" type="checkbox"/> 是 <input type="checkbox"/> 否 <input type="checkbox"/> 不涉及	13	接地网接地电阻值	<input checked="" type="checkbox"/> 是 <input type="checkbox"/> 否 <input type="checkbox"/> 不涉及
2	相线对地、相间安全距离	<input checked="" type="checkbox"/> 是 <input type="checkbox"/> 否 <input type="checkbox"/> 不涉及	14	进线及其开关设备安健环标志	<input checked="" type="checkbox"/> 是 <input type="checkbox"/> 否 <input type="checkbox"/> 不涉及
3	户外高压设备带电金属绝缘	<input type="checkbox"/> 是 <input type="checkbox"/> 否 <input checked="" type="checkbox"/> 不涉及	15	高低压配电一次模拟图	<input checked="" type="checkbox"/> 是 <input type="checkbox"/> 否 <input type="checkbox"/> 不涉及
4	高压电缆及其安装	<input checked="" type="checkbox"/> 是 <input type="checkbox"/> 否 <input type="checkbox"/> 不涉及	16	安全工器具及其试验	<input checked="" type="checkbox"/> 是 <input type="checkbox"/> 否 <input type="checkbox"/> 不涉及
5	高压电源开关设备闭锁	<input checked="" type="checkbox"/> 是 <input type="checkbox"/> 否 <input type="checkbox"/> 不涉及	17	消防设施配置	<input checked="" type="checkbox"/> 是 <input type="checkbox"/> 否 <input type="checkbox"/> 不涉及
6	高压进线柜与计量柜闭锁	<input checked="" type="checkbox"/> 是 <input type="checkbox"/> 否 <input type="checkbox"/> 不涉及	18	操作规程及制度	<input checked="" type="checkbox"/> 是 <input type="checkbox"/> 否 <input type="checkbox"/> 不涉及
7	高压母线及其安装	<input checked="" type="checkbox"/> 是 <input type="checkbox"/> 否 <input type="checkbox"/> 不涉及	19	其他（可另附页）	<input checked="" type="checkbox"/> 是 <input type="checkbox"/> 否 <input type="checkbox"/> 不涉及
8	继电保护定值设置	<input checked="" type="checkbox"/> 是 <input type="checkbox"/> 否 <input type="checkbox"/> 不涉及			
供电企业竣工检验意见			客户确认检验意见		
检验意见： 现场计量人员签名：张新楼 生产运行人员签名：叶号 刘海鹏 用电检验人员签名：李敏仪 供电企业（盖章）： 检验时间：2022年10月08日			客户意见： 客户（代表）签名：张新楼 确认日期：2022年10月08日 施工单位确认检验意见： 施工单位（代表）签名：李敏仪 确认日期：2022年10月08日		

注：1.整改要求内容填写在背面“竣工检验整改详细内容”。本意见书一式三份，供电企业、客户、施工单位各执一份。



中国南方电网
CHINA SOUTHERN POWER GRID

深圳供电局有限公司

《客户受电工程竣工检验意见书》

客户名称：深圳龙岗区启迪协信科技园发展有限公司			工作单号：09000010000022865832				
用电地址：广东省深圳市龙岗区龙城街道启迪协信科技园3期（商业）			报装容量：16800kVA				
客户联系人：张新楼			联系电话：15019409328				
受理日期： 年 月 日			业务受理人员：				
声明： 本受电工程委托由国家颁发设计资质的设计单位设计，项目施工委托持承装（修）电力设施许可证单位施工。□线路、□变配电工程现已施工完毕，经过自检，工程质量符合国家及电力行业验收标准、技术规范的要求，现向供电部门报请竣工检验。							
施工单位：		设计单位：		客户签名：张新楼			
竣工检验项目		符合设计或标准		竣工检验项目		符合设计或标准	
1	高压 进线开关 设备布置 和安装	断路器	□是 □否 □不涉及	9	配变（台架）、高压电机安装布置和容量核对	□是 □否 □不涉及	
		负荷开关	□是 □否 □不涉及	10	电容补偿装置	□是 □否 □不涉及	
		户外隔离开关	□是 □否 □不涉及	11	低压避雷器	□是 □否 □不涉及	
		跌落式开关	□是 □否 □不涉及	12	低压出线开关	□是 □否 □不涉及	
		高压避雷器	□是 □否 □不涉及	13	接地网接地电阻值	□是 □否 □不涉及	
2	相线对地、相间安全距离	□是 □否 □不涉及	14	进线及其开关设备安健环标志	□是 □否 □不涉及		
3	户外高压设备带电金属绝缘	□是 □否 □不涉及	15	高低压配电一次模拟图	□是 □否 □不涉及		
4	高压电缆及其安装	□是 □否 □不涉及	16	安全工器具及其试验	□是 □否 □不涉及		
5	高压电源开关设备闭锁	□是 □否 □不涉及	17	消防设施配置	□是 □否 □不涉及		
6	高压进线柜与计量柜闭锁	□是 □否 □不涉及	18	操作规程及制度	□是 □否 □不涉及		
7	高压母线及其安装	□是 □否 □不涉及	19	其他（可另附页）	□是 □否 □不涉及		
8	继电保护定值设置	□是 □否 □不涉及					
供电企业竣工检验意见				客户确认检验意见			
检验意见：张新楼				客户意见：			
现场计量人员签名：张新楼				客户（代表）签名：张新楼			
生产运行人员签名：张新楼				确认日期： 年 月 日			
用电检验人员签名：张新楼				施工单位确认检验意见：			
供电企业（盖章）：张新楼				施工单位（代表）签名：张新楼			
检验时间： 年 月 日				确认日期： 年 月 日			

注：1.整改要求内容填写在背面“竣工检验整改详细内容”。本意见书一式三份，供电企业、客户、施工单位各执一份。

24 小时客户服务热线：95598 能源监管热线：12398

4.2.深大城际 2 标段中铁局集团有限公司盾构施工临电安装工程电力施工专业分包



中铁七局集团深圳工程有限公司



编号: ZTQJ-SDCJ-QTHT-04

深大城际 2 标段中铁七局集团有限公司盾构施工临电安 装工程电力施工专业分包合同

承包人: 中铁七局集团深圳工程有限公司

分包人: 深圳市富达投资发展有限公司

签订地点: 西安市未央区

签订日期: 2022 年 12 月 6 日



建设工程施工专业分包合同

工程承包人：中铁七局集团深圳工程有限公司（以下简称甲方）

工程分包人：深圳市富达投资发展有限公司（以下简称乙方）

为加快深大城际 2 标段中铁七局集团有限公司盾构施工临电安装工程项目工程施工进度，依照《中华人民共和国民法典》《中华人民共和国建筑法》《中华人民共和国安全生产法》及其它有关法律、行政法规，遵循平等、自愿、公平和诚实信用的原则，经甲乙双方协商一致，订立本合同。

第一条 乙方资质、注册情况及纳税身份情况

1.1 企业法人营业执照

营业执照注册号：914403002793070257

法定代表人姓名：吴国欣

1.2 企业资质证书

资质证书编号：D344013871

发证机关：深圳市福田区住房和建设局

资质专业及等级：输变电工程专业承包三级

复审时间及有效期：2022 年 12 月 31 日

1.3 安全生产许可证

安全生产许可证编号：粤 JZ 安许证字【2021】225157 延

许可范围：建筑施工

有效期：2021 年 11 月 16 日-2024 年 11 月 16 日

1.4 乙方为：一般 纳税人。

第二条 工程概况

2.1 分包工程名称：中铁七局集团有限公司深大城际 2 标段中铁七局集团有限公司盾构施工临电安装工程电力施工专业分包；

2.2 分包工程地点：广东省深圳市坪山区出口加工区启一路。

2.3 分包工程承包范围及工作内容：2 组户外柜安装、3 台 800KVA 箱变安装、1 台 800KVA 箱变迁移，配套基础及围栏制作、82mDN ϕ 150 电缆保护管敷设、2880mYJV22-8.7/15kV -3 \times 300mm² 电缆敷设、34mYJV22-8.7/15kV -3 \times 120mm² 电缆敷设、配套电缆终端头制作、68m 顶管，报建报审、施工安装、调试、竣工验收及移交工作等，内容包括设备费，材料费，检测费，施工劳务费，报装资料和图纸设计费等。（具体见附件一《工程量清单》）；

2.4 分包工程数量：（具体见附件一《工程量清单》）。

附件一《工程量清单》中的数量为合同数量，仅作为双方签订合同的依据，实际结算数量以设计图纸和技术交底为基础，并以乙方实际完成、依据《工程量清单》中的计量规则由甲方工程技术人员收方、技术负责人审核签认、预算合同人员复核、监理和业主认可的合格工程数量为准。工程量清单的任何错误和遗漏，不能免除乙方根据合同规定的义务和按图纸、



规范履行合同的責任。乙方承諾：甲方有權根據施工需要調整乙方承包範圍內的施工項目和施工數量，乙方不得因此而提出索賠。

第二條 分包合同價款

3.1 本合同暫定總價（含增值稅）4091014.65元（大寫：人民幣肆佰零玖萬壹仟零壹拾肆元陸角伍分）。其中，不含稅價款為3971858.88元（大寫：人民幣叁佰玖拾柒萬壹仟捌佰伍拾捌元捌角捌分），增值稅稅率為3%，增值稅：119155.77元（大寫：人民幣壹拾壹萬玖仟壹佰伍拾伍元柒角柒分）。此價格僅為雙方簽訂合同時暫定價格，最終結算以《工程量清單》（附件一）所列細目的單價和施工圖範圍內實際完成的合格工程數量為準。

3.2 分項單價：見附件一《工程量清單》。

3.2.1 本合同為綜合固定單價合同。在合同履行過程中，甲乙雙方不得以任何理由要求調整本合同單價。

3.2.2 本合同單價是按總包合同質量標準實施和完成本合同《工程量清單》所列項目所有工作內容的綜合單價，除《工程量清單》中注明的以外各項目合同單價中已包含了乙方為完成各項目需要的勞務、小型機械、輔助材料及配件、水電氣、安裝、缺陷修復、利潤、環保、文明施工、調遣（進出場）、臨時工程的建設與拆除、治安管理等費用，動力費用（燃油、電力等）；材料、設備二次倒運費用；工料機漲價引起的風險費用；測量復核引起的臨時停工費用；建設單位、監理等檢查引起的停工費用；各類社會保險及傷害險等保險費用；甲供材料、周轉料、機械設備的看護費用；管理費用；第三方配合費或其他在施工中需要乙方配合的費用，以及合同明示或暗示的所有責任、義務和一般風險等。

3.2.3 因變更設計或其他原因增減的工作項目和數量按照雙方確認的固定綜合勞務單價辦理。勞務單價中未列明的項目，由雙方另行簽訂補充協議；未列明的工作項目乙方未簽訂的，比照《工程量清單》中相類似細目進行組價。

第四條 合同工期

4.1 合同工期總日曆天數為：45天。

4.2 合同開工日期：2022年11月01日；合同竣工日期：2022年12月15日；

4.3 詳細施工計劃（含節點計劃）甲方將根據業主總工期及分項工期要求另文下達，作為本合同附件，乙方必須嚴格執行。

4.4 本合同中對於工程工期暫無法確定時，開竣工時間以甲方施工計劃安排為準。

4.5 為保證工期，乙方須按附件二《乙方投入本合同工程主要機械設備表》中所列項目組織機械進場，並於2022年11月01日前全部到位，進場前雙方必須辦理檢驗手續。

4.6 乙方應按照合同约定工期組織施工，確保甲方總工期目標的實現。因乙方原因造成的工期延誤，甲方損失的費用由乙方負擔；非乙方原因造成的工期調整，須經甲方書面確認，因工期調整可能產生的相關費用已包含在合同價款中，不再另行考慮。

4.7 因政府、業主、甲方等原因導致項目不能及時開工或停工、窩工給乙方造成的人員、機械誤工損失等風險已計入工程量清單的各項單價中，甲方不再補償。





附件一：《工程数量清单》；

附件二：《甲方提供材料清单》。

承包方：（公章）中铁七局集团
深圳工程有限公司

住所地址：深圳市龙岗区龙城街道黄阁
坑社区黄阁坑股份大厦一单元
1409

法定代表人：

委托代理人：

电话：0755-86542861

纳税人识别号：91440300MA5H5P154G

开户银行：中国银行股份有限公司深圳
龙岗支行

账号：7666 7544 7414

分包方：（公章）深圳市富达投资发展
有限公司

住所地址：深圳市福田区福保街道福保
社区黄槐道3号 深福保科技
工业园A、B栋B栋5层配套
办公室502

法定代表人：

委托代理人：

电话：0755-23810716

纳税人识别号：914403002793070257

开户银行：中国农业银行深圳福田支行

账号：4100 6900 0400 0796 0

中国中铁

中国中铁

中国中铁

客户受电工程竣工检验意见书

客户名称：中铁七局集团有限公司		工作单号：09000010000023081079			
用电地址：广东省深圳市坪山区龙田街道老坑社区丹梓大道与启一路（南侧）		报装容量：12800kVA			
客户联系人：李世玺		联系电话：18628455510			
受理日期：2022 年 12 月 12 日		业务受理人员：杜晨			
<p>声明：</p> <p>本受电工程委托由国家颁发设计资质的设计单位设计，项目设计方案按南网典型设计；项目施工委托持承装（修）电力设施许可证单位施工。□线路、□变配电工程现已施工完毕，经过自检，工程质量符合国家及电力行业验收标准、技术规范的要求，现向供电部门报请竣工检验。</p> <p> 施工单位（盖章）： 设计单位（盖章）： 客户签名（盖章）：李世玺 </p>					
竣工检验项目		具备或是否符合标准	竣工检验项目		
1	高压进线开关设备布置和安装	<input type="checkbox"/> 是 <input checked="" type="checkbox"/> 否	9	配变和高压电机容量核对	<input type="checkbox"/> 是 <input checked="" type="checkbox"/> 否
2	相线对地、相间安全距离	<input type="checkbox"/> 是 <input checked="" type="checkbox"/> 否	10	计量装置及封印检查	<input type="checkbox"/> 是 <input checked="" type="checkbox"/> 否
3	户外高压设备带电金属绝缘	<input type="checkbox"/> 是 <input checked="" type="checkbox"/> 否	11	高压电源开关设备闭锁	<input type="checkbox"/> 是 <input checked="" type="checkbox"/> 否
4	高压电缆及其安装	<input type="checkbox"/> 是 <input checked="" type="checkbox"/> 否	12	进线及其开关设备安健环标志	<input type="checkbox"/> 是 <input checked="" type="checkbox"/> 否
5	高压母线及其安装	<input type="checkbox"/> 是 <input checked="" type="checkbox"/> 否	13	高压配电一次模拟图	<input type="checkbox"/> 有 <input checked="" type="checkbox"/> 无
6	继电保护定值设置	<input type="checkbox"/> 是 <input checked="" type="checkbox"/> 否	14	安全工器具及其试验	<input type="checkbox"/> 有 <input checked="" type="checkbox"/> 无
7	接地网接地电阻值	<input type="checkbox"/> 是 <input checked="" type="checkbox"/> 否	15	消防设施配置	<input type="checkbox"/> 有 <input checked="" type="checkbox"/> 无
8	高压进线柜与计量柜闭锁	<input type="checkbox"/> 是 <input checked="" type="checkbox"/> 否	16	操作规程及制度	<input type="checkbox"/> 有 <input checked="" type="checkbox"/> 无
供电企业竣工检验意见		客户确认检验意见			
<p>检验意见：</p> <p style="text-align: center; font-size: 2em;">合格</p> <p>计量人员签名：林松</p> <p>配电人员签名：李</p> <p>营业人员签名：郭</p> <p>供电企业（盖章）：</p> <p>检验时间：2022 年 12 月 13 日</p>		<p>客户意见：</p> <p style="text-align: center; font-size: 2em;">合格</p> <p>客户（代表）签名（盖章）：李世玺</p> <p>确认日期：2022 年 12 月 13 日</p> <p>施工单位确认检验意见：</p> <p> 施工单位（代表）签名（盖章）： </p> <p>确认日期：2022 年 12 月 13 日</p>			

注：

1.整改要求内容填写在背面“竣工检验整改详细内容”。本意见书一式三份，供电企业、客户、施工单位各执一份。

24 小时客户服务热线：95598

《客户受电工程竣工检验意见书》背面

[illegible]

4.3.穗莞深城际轨道交通深圳机场至前海段工程 I 标二工区临时用电工程

中铁十九局集团有限公司

临电工程施工协议书

(合同编号: CR1900-SGS0102-016)



中国铁建

甲方: 中铁十九局集团有限公司穗莞深城际轨道交通深圳机场至
前海段工程 I 标施工总承包二工区项目经理部

乙方: 深圳市富达投资发展有限公司

签订时间 2017 年 5 月 10 日

签订地点: 北京大兴

临电工程专业分包合同

工程承包人：中铁十九局集团有限公司（简称甲方）

地址：北京市北京经济技术开发区荣华南路19号1号楼 电话：010-59819161

纳税人身份：一般纳税人

纳税人识别号：91110000122027391R

社会统一征信代码：91110000122027391R

银行开户户名：中铁十九局集团有限公司；

开户银行：中国建设银行股份有限公司北京开发区支行；

银行账号：11001029500059191919；

安全生产许可证编号：（京）JZ安许证字[2015]105242。

专业承包人：（深圳市富达投资发展有限公司）（简称乙方）

纳税人身份：（一般纳税人）；

地址：深圳市福田区福保街福保社区黄槐道3号深福保工业园A、B栋

B栋5层配套办公室502

电话：13823372978

营业执照号码：914403002793070257；

组织机构代码：914403002793070257；

纳税人识别号：914403002793070257；

银行开户户名：深圳市富达投资发展有限公司；

开户银行：中国农业银行深圳福田支行；

银行账号：41006900040007960；

资质专业及等级：输变电工程专业承包叁级施工劳务不分等级；

资质证书编号：D344013871；

安全生产许可证编号：（粤）JZ安许证字（2020）022173延；

根据《中华人民共和国合同法》、《中华人民共和国建筑法》及有关法律

规定,遵循平等、自愿、公平、诚信的原则,甲乙双方就工序劳务作业事项达成如下协议:

第1条 专业承包范围、内容、数量、价格

1.1 工程名称: 穗莞深城际轨道交通深圳机场至前海段工程 I 标二工区临时用电工程

1.2 工程地点: 中铁十九局集团有限公司穗莞深城际轨道交通深圳机场至前海段工程 I 标施工总承包二工区

1.3 承包范围: 项目部营区临时用电及施工临时用电工程。具体包括:需以“交钥匙”方式负责本项目临电接入开通工作,工程内容包括但不限于临电工程设计、出图、报批(甲方和供电局)、设备供应、10KV 外线电缆接入、基础施工、设备安装调试、接地保护、送电等全部工作。甲方仅负责提供所需的证书、文件、资料及盖章事宜。设备材料到达工地的吊卸、搬运、电缆头制作、安装、调试。均为本工程安装范围。按施工图纸满足供电部门要求。

1.4 承包内容:具体内容、单价、数量详见附件《专业分包工程量清单》。

1.5 合同单价为乙方实际完成本合同作业所需的一切费用,合同履行期间不作任何调整。

合同价格包含:

(1) 本合同签约金额,为完成本合同工程所需的人工费、材料费、机械费、深化设计费、包安装调试,包报建手续,包办理供电局收取的设备入网费,试验费,包办理验收送电,税费,按施工图纸及供电部门要求一次性包干劳保费、安全风险费、安全文明施工费、保险(工程一切险和第三方责任险除外)、缺陷修复、合同备案、风险费、管理费、利润、政府税费以及各类临时设施费、可能存在的施工干扰而增加的窝工费等一切费用均已包含在合同总价内。合同总价不因市场价格、工期的变化、天气影响等因素而调整。除合同条款另有约定,本合同价格不予调整。

(2) 合同价格对下列因素已考虑必要的和合理的费用,乙方不得因此理由再向甲方索要:

- 1) 因为非甲方原因造成工期的提前或延误,均不予调整;
- 2) 因其他施工队的工作给乙方工作带来的施工组织管理工作的降效;

3) 对包括其他施工队工作在内的工程总体施工进度计划的安排、日常协调和管理;

4) 为其他施工队及时提供足够的和无障碍的工作面、水电和临时设施的支持和配合;

5) 在其他施工队完成工作并将工作面移交给乙方后,乙方应采取的成品保护措施和费用;

6) 各类检查导致乙方现场打扫、清理、停工等发生的费用。如果在各类检查中,因乙方原因导致甲方受到处罚,由乙方承担相应的处罚和处理费用。

1.6 暂定合同价款:人民币壹佰玖拾陆万壹仟陆佰贰拾捌元整 (大写) 1961628 (¥)。其中包括:不含税金额为 1799658.79 元,增值税税率为 9%、税额为 161969.29 元。乙方向甲方开具增值税(☐普通 ☒专用)发票。双方最终结算以合同单价乘以验收合格的双方签字确认的实际工作量为总价款。

第 2 条 承包期限

2.1 计划开工日期:2021 年 5 月 10 日;

计划完工日期:2021 年 6 月 10 日,共 30 日历天。以甲方开工令为工期起始日,工程通过供电部门验收且入网运行之日为竣工日期。

2.2 甲方视业主工期要求和工程整体进展情况确定合理工期,乙方必须遵照执行。

具体开工日期,甲方视施工现场的开工条件提前五天通知乙方;

2.3 因业主、地方政府、甲方原因或不可抗力等引起劳务作业暂停的,工期顺延,乙方不得主张窝工停工损失等费用。

2.4 根据工程整体进度施工需要,甲方有权对乙方作业范围、数量、期限等进行调整,最终以甲方下发的作业指令为准,乙方应当服从甲方的统一调整,不得以此调整行为提出增加费用、顺延工期等要求。

第 3 条 质量标准

3.1 本工程质量须达到合格标准,工程一次验收合格率须 100%,乙方对

本合同履行期间如发生争议，双方应协商解决。协商不成的，则提交合同签订地有管辖权的人民法院裁决。本合同关于争议解决方式的约定具有最高的效力，双方以后发生的补充合同、会议纪要、来往函件、发料单、结算单等涉及到争议解决方式的，均不得对抗此约定。

第14条 附则

14.1 本合同自双方签字盖章之日起生效。合同用印时，合同文本必须加盖甲乙双方公章的骑缝章。

14.2 合同履行中出现未约定事项的，按照国家现行法律法规执行。

14.3 本合同一式五份，甲方三执份，乙方二执份，具有同等法律效力。

14.4 附件

附件1:《专业分包工程量清单》

附件2:《甲方供应材料明细表》

附件3:《甲方提供设备、机具及周转材料明细表》

附件4:《XX年度XX月计量支付表》

附件5:《专业分包决算书》

附件6:《安全生产管理协议书》

附件7:《廉洁协议》

附件8:《为农民工缴纳各项保险及足额发放工资保证书》

附件9:《诚信合规协议》

附件10:《深圳市建筑工地分账制工人工资委托发放协议》

甲方（公章）：

法定代表人或委托代理人：

业务经办人：

联系电话：

时间：2021.5.10

乙方（公章）：

法定代表人或委托代理人：

业务经办人：

联系电话：

时间：

客户受电工程竣工检验意见书

客户名称:	中铁十九局集团有限公司	工作单号:	09000010000018935913		
用电地址:	广东省深圳市宝安区西乡街道宝安大道与宾隆路交汇处	报装容量:	1000 kVA		
客户联系人:	崔会燕	联系电话:	13428796193		
受理日期:		业务受理人员:	邓越		
本户受电工程已委托有承装(修)电力设施许可证单位安装, 口线路, 口变配电工程现已施工完毕, 经过自检, 工程质量符合国家及电力行业标准, 技术规范的要求, 现向供电部门报请竣工检验。 客户签名:  施工单位(盖章): 					
竣工检验项目		是否符合标准	竣工检验项目		
1	断路器、负荷开关、户外隔离开关	<input type="checkbox"/> 是 <input type="checkbox"/> 否	14	电容补偿装置	<input type="checkbox"/> 是 <input type="checkbox"/> 否
2	跌落式开关	<input type="checkbox"/> 是 <input type="checkbox"/> 否	15	低压避雷器	<input type="checkbox"/> 是 <input type="checkbox"/> 否
3	高压避雷器	<input type="checkbox"/> 是 <input type="checkbox"/> 否	16	低压出线开关	<input type="checkbox"/> 是 <input type="checkbox"/> 否
4	相线对地、相间安全距离	<input type="checkbox"/> 是 <input type="checkbox"/> 否	17	接地电阻	<input type="checkbox"/> 是 <input type="checkbox"/> 否
5	高压电缆及其安装	<input type="checkbox"/> 是 <input type="checkbox"/> 否	18	标识牌齐全	<input type="checkbox"/> 是 <input type="checkbox"/> 否
6	高压柜安装布置	<input type="checkbox"/> 是 <input type="checkbox"/> 否	19	电房等配电场地土建	<input type="checkbox"/> 是 <input type="checkbox"/> 否
7	高压母线及其安装	<input type="checkbox"/> 是 <input type="checkbox"/> 否	20	安全工具	<input type="checkbox"/> 是 <input type="checkbox"/> 否
8	继电保护	<input type="checkbox"/> 是 <input type="checkbox"/> 否	21	消防设施	<input type="checkbox"/> 是 <input type="checkbox"/> 否
9	变压器、台架、安装布置	<input type="checkbox"/> 是 <input type="checkbox"/> 否	22	业扩相关文档资料	<input type="checkbox"/> 是 <input type="checkbox"/> 否
10	低压线路及其安装	<input type="checkbox"/> 是 <input type="checkbox"/> 否	23	操作规程及制度	<input type="checkbox"/> 是 <input type="checkbox"/> 否
11	低压柜(计量箱)安装布置	<input type="checkbox"/> 是 <input type="checkbox"/> 否	24	高压配电一次模拟图	<input type="checkbox"/> 是 <input type="checkbox"/> 否
12	低压柜(箱)母线及其安装	<input type="checkbox"/> 是 <input type="checkbox"/> 否	25	低压配电一次模拟图	<input type="checkbox"/> 是 <input type="checkbox"/> 否
13	进网电工证情况	<input type="checkbox"/> 是 <input type="checkbox"/> 否	26	其他	<input type="checkbox"/> 是 <input type="checkbox"/> 否
供电企业竣工检验意见			客户确认检验意见		
检验意见:  检验人员签名:  供电企业(盖章):  检验时间: _____			客户意见: 客户(代表)签名:  确认日期: _____年____月____日 施工单位确认检验意见: 施工单位(代表)签名:  确认日期: _____年____月____日		

2、项目管理班子人员配备情况

职务	姓名	职称	上岗资格证明			
			证书名称	级别	证号	专业
项目经理	龚景孝	建造师	一级建造师	一级	粤 1442006200700707	机电工程
设计负责人	李伟	高级	注册电气工程师	高级	DG162100587	供配电
技术负责人	肖雅尹	助理工程师	装配电及用电工程	初级	N0692020407418	电力系统及自动化
安全负责人	郑开熙	/	安全员 C 证	/	粤建安 C3(2006)0007088	机电工程
安全员	王木京	电气助理工程师	安全员 C 证	初级	粤建安 C3(2010)0001789	电气
质量负责人	马少峰	/	质量员（土建）	/	2301030100045939	电气
质量员	杨柏	/	质量员（电气）	/	2401030300377932	电气
劳资专管员	吴怡洁	/	材料员	/	2401040000380949	机电工程
资料员	梁淑娴	/	资料员	/	2401050000381797	机电工程
施工负责人	张洋	/	施工员	/	44171010025276	土建施工
施工员	吴兵兵	/	特种操作证	/	T410411199301295534	电力电缆作业
施工员	吴少勇	/	特种操作证	/	T410185199109056013	高压电工作业
施工员	陈文宽	/	特种操作证	/	T440902199506263217	高压电工作业
施工员	陈文全	/	特种操作证	/	T440902199508263253	高压电工作业



使用有效期: 2025年03月18日
2025年03月14日

中华人民共和国一级建造师注册证书

姓 名: 龚景孝

性 别: 男

出生日期: 1974年01月12日

注册编号: 粤1442006200700707

聘用企业: 深圳市富达投资发展有限公司

注册专业: 机电工程(有效期: 2025-03-17至2028-03-16)



请登录中国建造师网
微信公众号扫一扫查询



个人签名: 龚景孝
签名日期: 2025.3.17

中华人民共和国
住房和城乡建设部
行政审核专用章
签发日期: 2025年03月17日

建筑施工企业项目负责人 安全生产考核合格证书

编号:粤建安B(2008)0009856

姓 名: 龚景孝

性 别: 男

出 生 年 月: 1974年01月12日

企 业 名 称: 深圳市富达投资发展有限公司

职 务: 项目负责人(项目经理)

初次领证日期: 2008年11月01日

有 效 期: 2023年08月09日 至 2026年10月31日



发证机关: 广东省住房和城乡建设厅

发证日期: 2023年08月09日



普通高等学校
毕业证书



中华人民共和国国家教育委员会印制

No. 70560437

蔡景孝 学生 性别男，一九七四年

一月十二日生，于一九九四年九月
至一九九七年六月在本校发电厂
及电力系统专业三年制专科学习。修
完教学计划规定的全部课程，成绩合
格，准予毕业。

校（院）长

校 名：



一九九七年六月二十日

学校编号：970668

深圳市社会保险历年参保缴费明细表（个人）

姓名：龚景孝
参保单位名称：深圳市富达投资发展有限公司

社保电脑号：611917646
单位编号：60014658

身份证号码：432622197401124915
单位编号：60014658

页码：1
计算单位：元

缴费年	月	单位编号	养老保险			医疗保险				生育			工伤保险		失业保险		
			基数	单位交	个人交	险种	基数	单位交	个人交	险种	基数	单位交	基数	单位交	基数	单位交	个人交
2025	01	60014658	4492.0	718.72	359.36	2	6733	101.0	33.67	1	6733	33.67	2360	14.16	2360	18.88	4.72
2025	02	60014658	4492.0	718.72	359.36	2	6733	101.0	33.67	1	6733	33.67	2360	14.16	2360	18.88	4.72
2025	03	60014658	4492.0	718.72	359.36	2	6733	101.0	33.67	1	6733	33.67	2520	15.12	2520	20.18	5.04
2025	04	60014658	4492.0	718.72	359.36	2	6733	101.0	33.67	1	6733	33.67	2520	15.12	2520	20.18	5.04
合计			2874.88	1437.44			404.0	134.68			134.68		98.36	8.08			19.52

- 备注：
1. 本证明可作为参保人在本单位参加社会保险的证明。向相关部门提供，查验部门可通过登录
网址：<https://sipub.sz.gov.cn/vp/>，输入下列验证码（ 3391e9df0369cf40 ）核查，验证码有效期三个月。
2. 生育保险中的险种“1”为生育保险，“2”为生育医疗。
3. 医疗险种中的险种“1”为基本医疗保险一档，“2”为基本医疗保险二档，“4”为基本医疗保险三档，“5”为少儿/大学生医保（医疗保险二档），“6”为统筹医疗保险。
4. 上述“缴费明细”表中带“*”标识为补缴，空行为断缴。
5. 居民养老保险、少儿/学生医疗保险缴费情况不在本清单中展示。
6. 如2020年2月至6月的单位缴费部分金额为“0”或者缴费金额减半的，属于按规定减免后实收金额。
7. 单位编号对应的单位名称：
单位编号
60014658
单位名称
深圳市富达投资发展有限公司



设计负责人





中华人民共和国住房和城乡建设部 www.mohurd.gov.cn

全国建筑市场监管公共服务平台



建设工程企业 从业人员 建设项目 诚信记录

请输入关键词，例如企业名称、统一社会信用代码

搜索

首页 监管动态 数据服务 信用建设 建筑工人 政策法规 电子证照 问题解答 网站动态 动态核查

首页 > 人员数据 > 人员列表 > 手机查看

李伟

证件类型	居民身份证	证件号码	130224*****19	性别	男
注册证书所在单位名称	中城名华工程集团有限公司				

执业注册信息

个人工程业绩 个人业绩技术指标 不良行为 良好行为 黑名单记录

注册电气工程师（供配电）

注册单位：中城名华工程集团有限公司

证书编号：DG162100587

电子证书编号：DG20162100587

注册编号/执业印章号：1401459-DG003

注册专业：不分专业

有效期：2025年06月30日

2022-01-14 - 变更申请

中城名华工程集团有限公司

天津市专业技术职务 任职资格证书

此证表明持证人具备担任相应 副高级 专业技术职务的任职资格

姓 名: 李伟

性 别: 男

资 格 名 称: 高级工程师

系 列: 工程技术

专 业: 电气设计



评 审 机 构: 天津市工程技术系列建筑设计专业副高级职称
评审委员会

取得资格时间: 2020年12月18日

主 管 单 位: 天津市武清区人力资源和社会保障局

身 份 证 号: 130224198103172719

证 书 编 号: 2020B001038

验 证 网 站: 可通过“天津人力社保APP”进行证书查验

颁 证 机 关:





山西省社会保险参保缴费人员证明

"核验"

打印时间: 2025年04月27日

姓 名	李伟	证件号码	130224198103172719		
当前参保经办机构	晋源区社会保险管理服务中心				
当前参保单位名称	中城名华工程集团有限公司				
险种	本统筹地区缴费起止时间		本统筹地区实际缴费年限		
养老保险	2022年01月 至 2025年04月		3年4月		
参保状态	正常缴费				
个人缴费明细					
起止年月	基本养老保险		起止年月	基本养老保险	
	缴费基数	个人缴费 (含单位划转)		缴费基数	个人缴费 (含单位划转)
2022年01月 至2022年12月	3548.0	3406.08			
2023年01月 至2023年12月	3863.0	3708.48			
2024年01月 至2024年12月	4113.0	3948.48			
2025年01月 至2025年04月	4113.0	1316.16			
说明					

备注: 1.本证明涉及个人信息,因个人保管不当或向第三方泄露引起的一切后果由参保个人承担;

2.用人单位职工参加工伤保险的,由用人单位依法缴费,个人不缴费;

3.本证明加盖印章有效,如需核查真伪,请使用民生山西APP扫描左上角二维码进行核验;

4.以上内容解释由"当前参保缴费经办机构"负责。

5.参保证明二维码核验有效期为三个月,逾期请重新申请打印。



山西人社微信公众号 民生山西APP



技术负责人-肖雅尹

	专业名称: Professional Field <u>输配电及用电工程</u>
姓名: Full Name <u>肖雅尹</u>	资格名称: Qualificational Title <u>助理工程师</u>
身份证号: ID No. <u>441624198606273517</u>	批准时间: Approval Date <u>2020年6月10日</u>
管理号: Administration No. <u>N0692020407418</u>	批准单位: Approved by <u>潜江市职称改革工作领导小组办公室</u>
发证日期: Date of issue <u>2020年6月22日</u>	批准文号: Approval No. <u>潜职改办(2020)4号</u>
	评审组织: Evaluation Organization <u>潜江市职称改革工作领导小组办公室核发</u>

受湖北省职称改革工作领导小组办公室委托,本证书由潜江市人社局批准颁发。它表明持证人通过相关专业初级评审委员会评审,具备相应的专业技术职务任职资格水平。

The Certificate, entrusted By the Office of Hubei Provincial Commission on Professional Title Reform, is issued by Qianjiang Human Resources and Social Security Bureau. It indicates that the bearer has passed the evaluation of primary Professional Title Evaluation committee and is qualified for the corresponding professional or technical position.

潜江市人力资源和社会保障局
Qianjiang Human Resources
And Social Security Bureau

编号: **Nº 0001075**

	各科成绩如下:																																								
学号: <u>030603031027</u>	<table border="1"><thead><tr><th colspan="2">毕业考试成绩</th><th colspan="2">考查成绩</th></tr></thead><tbody><tr><td>政治</td><td>83</td><td colspan="2">综合实践活动(学分)</td></tr><tr><td>语文</td><td>86</td><td rowspan="5">选修课</td><td></td></tr><tr><td>数学</td><td>75</td><td></td></tr><tr><td>外语</td><td>70</td><td></td></tr><tr><td>信息技术</td><td>78</td><td></td></tr><tr><td>物理</td><td>90</td><td></td></tr><tr><td>化学</td><td>83</td><td>德育考核</td><td></td></tr><tr><td>生物</td><td>73</td><td>体育和保健</td><td></td></tr><tr><td>历史</td><td>82</td><td>音乐</td><td></td></tr><tr><td>地理</td><td>92</td><td>美术</td><td></td></tr></tbody></table>	毕业考试成绩		考查成绩		政治	83	综合实践活动(学分)		语文	86	选修课		数学	75		外语	70		信息技术	78		物理	90		化学	83	德育考核		生物	73	体育和保健		历史	82	音乐		地理	92	美术	
毕业考试成绩		考查成绩																																							
政治	83	综合实践活动(学分)																																							
语文	86	选修课																																							
数学	75																																								
外语	70																																								
信息技术	78																																								
物理	90																																								
化学	83	德育考核																																							
生物	73	体育和保健																																							
历史	82	音乐																																							
地理	92	美术																																							
身份证号: <u>441624198606273517</u>	学校: <u>潜江市潜江中学</u> 校长: <u>肖雅尹</u>																																								
学生 <u>肖雅尹</u> , 性别 <u>男</u> , 系 <u>广东省和平市(县)</u> 人, <u>一九八三年六月十七</u> 日生, 于 <u>二〇〇三年九月</u> 至 <u>二〇〇三年七月</u> 在本校高中修业期满, 成绩合格, 准予毕业。	学校地址: <u>潜江市潜江中学</u>																																								
(本证书由潜江市教育局印制, 盖章无效)	二〇〇三年七月十五日																																								

姓名: 肖雅尹 社保电脑号: 621087195 身份证号码: 441624198606273517 页码: 1
 参保单位名称: 深圳市富达投资发展有限公司 单位编号: 60014658 计算单位: 元

工伤保险 失业保险

基数	单位发	基数	单位发
36	14.16	2360	18.88
36	14.16	2360	18.88
5	15.12	2520	20.16
5	15.12	2520	20.16

社保费缴纳清单

证明专用章

备注:

1. 本证明可作为参保人在本单位参加社会保险的证明。向相关部门提供，查验部门可通过登录
网址：<https://sipub.sz.gov.cn/vp/>，输入下列验证码（ 3391e9df036aaf68 ）核查，验证码有效期三个月。
2. 生育保险中的险种“1”为生育保险，“2”为生育医疗。
3. 医疗险种中的险种“1”为基本医疗保险一档，“2”为基本医疗保险二档，“4”为基本医疗保险三档，“5”为少儿/大学生医保（医疗保险二档），“6”为统筹医疗保险。
4. 上述“缴费明细”表中带“*”标识为补缴，空行为断缴。
5. 居民养老保险、少儿/学生医疗保险缴费情况不在本清单中展示。
6. 如2020年2月至6月的单位缴费部分金额为“0”或者缴费金额减半的，属于按规定减免后实收金额。
7. 单位编号对应的单位名称：
- | | |
|------------------|-----------------------|
| 单位编号
60014658 | 单位名称
深圳市富达投资发展有限公司 |
|------------------|-----------------------|



建筑施工企业综合类专职安全生产管理人员 安全生产考核合格证书

编号: 粤建安C3 (2006) 0007088

姓 名: 郑开熙

性 别: 男

出 生 年 月: 1975年07月26日

企 业 名 称: 深圳市富达投资发展有限公司

职 务: 专职安全生产管理人员

初次领证日期: 2006年11月01日

有 效 期: 2024年08月29日 至 2027年10月31日



发证机关: 广东省住房和城乡建设厅

发证日期: 2024年08月29日



深圳市社会保险历年参保缴费明细表（个人）

姓名：郑开熙
参保单位名称：深圳市富达投资发展有限公司

社保电脑号：606907312
单位编号：60014658

身份证号码：44142219750726051X
页码：1
计算单位：元

缴费年	月	单位编号	养老保险			医疗保险			生育			工伤保险			失业保险		
			基数	单位交	个人交	险种	基数	单位交	个人交	险种	基数	单位交	基数	单位交	基数	单位交	个人交
2025	01	60014658	4492.0	763.64	359.36	1	6733	336.65	134.66	1	6733	33.67	2500	15.0	2500	20.0	5.0
2025	02	60014658	4492.0	763.64	359.36	1	6733	336.65	134.66	1	6733	33.67	2500	15.0	2500	20.0	5.0
2025	03	60014658	4492.0	763.64	359.36	1	6733	336.65	134.66	1	6733	33.67	2500	15.12	2520	20.18	5.04
2025	04	60014658	4492.0	763.64	359.36	1	6733	336.65	134.66	1	6733	33.67	2500	15.12	2520	20.18	5.04
合计				3054.56	1437.44			1346.6	538.64			134.68		60.24		80.32	20.08

- 备注：
1. 本证明可作为参保人在本单位参加社会保险的证明。向相关部门提供，查验部门可通过登录
网址：<https://sipub.sz.gov.cn/vp/>，输入下列验真码（ 3391e9df036ad657 ）核查，验真码有效期三个月。
2. 生育保险中的险种“1”为生育保险，“2”为生育医疗。
3. 医疗险种中的险种“1”为基本医疗保险一档，“2”为基本医疗保险二档，“4”为基本医疗保险三档，“5”为少儿/大学生医保（医疗保险二档），
“6”为统筹医疗保险。
4. 上述“缴费明细”表中带“*”标识为补缴，空行为断缴。
5. 居民养老保险、少儿/学生医疗保险缴费情况不在本清单中展示。
6. 如2020年2月至6月的单位缴费部分金额为“0”或者缴费金额减半的，属于按规定减免后实收金额。
7. 单位编号对应的单位名称：
单位编号
60014658
单位名称
深圳市富达投资发展有限公司



建筑施工企业综合类专职安全生产管理人员 安全生产考核合格证书

编号:粤建安C3(2010)0001789

姓 名:王木京

性 别:男

出 生 年 月:1976年11月07日

企 业 名 称:深圳市富达投资发展有限公司

职 务:专职安全生产管理人员

初次领证日期:2010年03月30日

有 效 期:2025年02月18日 至 2028年03月29日



发证机关:广东省住房和城乡建设厅

发证日期:2025年02月18日





身份证号: 410125197611076014
粤初取证字第 1308035075582 号



王木京 于 二〇一三

年 十一 月, 经 博罗县工程系列

初级专业技术资格

评审委员会评审通过,

具备 电气助理工程师

资格。特发此证

发证机关:



二〇一三年 十二月 十三日

深圳市社会保险历年参保缴费明细表（个人）

姓名：王木京

社保电脑号：601025485

身份证号码：410125197611076014

页码：1

参保单位名称：深圳市富达投资发展有限公司

单位编号：60014658

计算单位：元

缴费年	月	单位编号	养老保险			医疗保险				生育			工伤保险		失业保险		
			基数	单位交	个人交	险种	基数	单位交	个人交	险种	基数	单位交	基数	单位交	基数	单位交	个人交
2025	01	60014658	4492.0	718.72	359.36	2	6733	101.0	33.67	1	6733	33.67	2360	14.16	2360	18.88	4.72
2025	02	60014658	4492.0	718.72	359.36	2	6733	101.0	33.67	1	6733	33.67	2360	14.16	2360	18.88	4.72
2025	03	60014658	4492.0	718.72	359.36	2	6733	101.0	33.67	1	6733	33.67	2520	15.12	2520	20.15	5.04
2025	04	60014658	4492.0	718.72	359.36	2	6733	101.0	33.67	1	6733	33.67	2520	15.12	2520	20.15	5.04
合计				2874.88	1437.44			404.0	134.68			134.68		58.56		78.08	19.52

备注：

1. 本证明可作为参保人在本单位参加社会保险的证明。向相关部门提供，查验部门可通过登录
网址：<https://sipub.sz.gov.cn/vp/>，输入下列验真码（ 3391e9df036c226n ）核查，验真码有效期三个月。

2. 生育保险中的险种“1”为生育保险，“2”为生育医疗。

3. 医疗险种中的险种“1”为基本医疗保险一档，“2”为基本医疗保险二档，“4”为基本医疗保险三档，“5”为少儿/大学生医保（医疗保险二档），
“6”为统筹医疗保险。

4. 上述“缴费明细”表中带“*”标识为补缴，空行为断缴。

5. 居民养老保险、少儿/学生医疗保险缴费情况不在本清单中展示。

6. 如2020年2月至6月的单位缴费部分金额为“0”或者缴费金额减半的，属于按规定减免后实收金额。

7. 单位编号对应的单位名称：

单位编号
60014658

单位名称
深圳市富达投资发展有限公司



质量负责人-马少峰



姓 名 马少峰

身份证号 410185198811166015

证书编号 2301030100045939

工作单位 无

马少峰 同志于 2023 年
02月24 日至 2023 年 03 月 08 日
参加住房和城乡建设领域专业技术
管理人员 质量员（土建）职业
培训，经考核成绩合格，特发此证。



2023 年 03 月 10 日

有效期至：2026 年 03 月 10 日

深圳市社会保险历年参保缴费明细表（个人）

姓名：马少峰

社保电脑号：613375342

身份证号码：410185198811166015

页码：1

参保单位名称：深圳市富达投资发展有限公司

单位编号：60014658

计算单位：元

缴费年	月	单位编号	养老保险			医疗保险			生育			工伤保险			失业保险		
			基数	单位交	个人交	险种	基数	单位交	个人交	险种	基数	单位交	基数	单位交	个人交	基数	单位交
2025	01	60014658	4492.0	718.72	359.36	2	6733	101.0	33.67	1	6733	33.67	2360	14.16	2360	18.88	4.72
2025	02	60014658	4492.0	718.72	359.36	2	6733	101.0	33.67	1	6733	33.67	2360	14.16	2360	18.88	4.72
2025	03	60014658	4492.0	718.72	359.36	2	6733	101.0	33.67	1	6733	33.67	2520	15.12	2520	20.18	5.04
2025	04	60014658	4492.0	718.72	359.36	2	6733	101.0	33.67	1	6733	33.67	2520	15.12	2520	20.18	5.04
合计			2874.88	1437.44			404.0	134.68			134.68		58.56		78.08		19.52

- 备注：
1. 本证明可作为参保人在本单位参加社会保险的证明。向相关部门提供，查验部门可通过登录
网址：<https://sipub.sz.gov.cn/vp/>，输入下列验证码（ 3391e9df036c6337 ）核查，验证码有效期三个月。
2. 生育保险中的险种“1”为生育保险，“2”为生育医疗。
3. 医疗险种中的险种“1”为基本医疗保险一档，“2”为基本医疗保险二档，“4”为基本医疗保险三档，“5”为少儿/大学生医保（医疗保险二档），“6”为统筹医疗保险。
4. 上述“缴费明细”表中带“*”标识为补缴，空行为断缴。
5. 居民养老保险、少儿/学生医疗保险缴费情况不在本清单中展示。
6. 如2020年2月至6月的单位缴费部分金额为“0”或者缴费金额减半的，属于按规定减免后实收金额。
7. 单位编号对应的单位名称：
单位编号
60014658
单位名称
深圳市富达投资发展有限公司



质量员-杨柏



姓 名 杨柏

身份证号 432624197112298313

证书编号 2401030300377932

工作单位

杨柏 同志于 2024 年
5 月13 日至 2024 年5 月22 日
参加住房和城乡建设领域专业技术
管理人员 质量员（电气） 职业
培训，经考核成绩合格，特发此证。



2024

年5 月24 日

有效期至: 2027 年05 月25 日

1101121017343

00000190488

深圳市社会保险历年参保缴费明细表（个人）

姓名：杨柏

社保电脑号：649615177

身份证号码：432624197112298313

页码：1

参保单位名称：深圳市富达投资发展有限公司

单位编号：60014658

计算单位：元

缴费年	月	单位编号	养老保险			医疗保险				生育			工伤保险		失业保险		
			基数	单位交	个人交	险种	基数	单位交	个人交	险种	基数	单位交	基数	单位交	基数	单位交	个人交
2025	01	60014658	4492.0	763.64	359.36	1	6733	336.65	134.66	1	6733	33.67	3000	18.0	3000	24.0	6.0
2025	02	60014658	4492.0	763.64	359.36	1	6733	336.65	134.66	1	6733	33.67	3000	18.0	3000	24.0	6.0
2025	03	60014658	4492.0	763.64	359.36	1	6733	336.65	134.66	1	6733	33.67	3000	18.0	3000	24.0	6.0
2025	04	60014658	4492.0	763.64	359.36	1	6733	336.65	134.66	1	6733	33.67	3000	18.0	3000	24.0	6.0
合计			3054.56	1437.44			1346.6	538.64			134.68		72.0	96.0		24.0	

- 备注：
1. 本证明可作为参保人在本单位参加社会保险的证明。向相关部门提供，查验部门可通过登录
网址：<https://sipub.sz.gov.cn/vp/>，输入下列验证码（ 3391e9df036e32cf）核查，验证码有效期三个月。
2. 生育保险中的险种“1”为生育保险，“2”为生育医疗。
3. 医疗险种中的险种“1”为基本医疗保险一档，“2”为基本医疗保险二档，“4”为基本医疗保险三档，“5”为少儿/大学生医保（医疗保险二档），
“6”为统筹医疗保险。
4. 上述“缴费明细”表中带“*”标识为补缴，空行为断缴。
5. 居民养老保险、少儿/学生医疗保险缴费情况不在本清单中展示。
6. 如2020年2月至6月的单位缴费部分金额为“0”或者缴费金额减半的，属于按规定减免后实收金额。
7. 单位编号对应的单位名称：

单位编号
60014658

单位名称
深圳市富达投资发展有限公司





吴怡洁 同志于 2024 年
5 月 13 日至 2024 年 5 月 22 日
参加住房和城乡建设领域专业技术
管理人员 材料员 职业
培训，经考核成绩合格，特发此证。



姓 名 吴怡洁

身份证号 410185200103109829

证书编号 2401040000380949

工作单位



2024 年 5 月 24 日

有效期至:

2027 年 05 月 26 日

深圳市社会保险历年参保缴费明细表（个人）

姓名：吴怡洁 社保电脑号：500037642 身份证号码：410185200103109829 页码：1
参保单位名称：深圳市富达投资发展有限公司 单位编号：60014658 计算单位：元

缴费年	月	单位编号	养老保险			医疗保险			生育			工伤保险			失业保险		
			基数	单位交	个人交	险种	基数	单位交	个人交	险种	基数	单位交	基数	单位交	基数	单位交	个人交
2025	01	60014658	4492.0	763.64	359.36	1	6733	336.65	134.66	1	6733	33.67	2360	14.16	2360	18.88	4.72
2025	02	60014658	4492.0	763.64	359.36	1	6733	336.65	134.66	1	6733	33.67	2360	14.16	2360	18.88	4.72
2025	03	60014658	4492.0	763.64	359.36	1	6733	336.65	134.66	1	6733	33.67	2520	15.12	2520	20.18	5.04
2025	04	60014658	4492.0	763.64	359.36	1	6733	336.65	134.66	1	6733	33.67	2520	15.12	2520	20.18	5.04
合计			3054.56	1437.44				1346.6	538.64			134.68	38.56	78.08			19.52

- 备注：
1. 本证明可作为参保人在本单位参加社会保险的证明。向相关部门提供，查验部门可通过登录
网址：<https://sipub.sz.gov.cn/vp/>，输入下列验证码（ 3391e9df03706f4c ）核查，验证码有效期三个月。
2. 生育保险中的险种“1”为生育保险，“2”为生育医疗。
3. 医疗险种中的险种“1”为基本医疗保险一档，“2”为基本医疗保险二档，“4”为基本医疗保险三档，“5”为少儿/大学生医保（医疗保险二档），“6”为统筹医疗保险。
4. 上述“缴费明细”表中带“*”标识为补缴，空行为断缴。
5. 居民养老保险、少儿/学生医疗保险缴费情况不在本清单中展示。
6. 如2020年2月至6月的单位缴费部分金额为“0”或者缴费金额减半的，属于按规定减免后实收金额。
7. 单位编号对应的单位名称：
单位编号
60014658
单位名称
深圳市富达投资发展有限公司





姓 名 梁淑娴

身份证号 440902199511182024

证书编号 2401050000381797

工作单位

梁淑娴 同志于 2024 年
5 月3 日至 2024 年5 月22 日
参加住房和城乡建设领域专业技术
管理人员 资料员 职业
培训，经考核成绩合格，特发此证。



2024 年5 月24 日

有效期至：2027 年05 月26 日

5000019048

深圳市社会保险历年参保缴费明细表（个人）

姓名：梁淑娴 社保电脑号：647566399 身份证号码：440902199511182024 页码：1
 参保单位名称：深圳市富达投资发展有限公司 单位编号：60014658 计算单位：元

缴费年	月	单位编号	养老保险			医疗保险				生育			工伤保险		失业保险		
			基数	单位交	个人交	险种	基数	单位交	个人交	险种	基数	单位交	基数	单位交	个人交		
2025	01	60014658	4492.0	763.64	359.36	1	6733	336.65	134.66	1	6733	33.67	2360	14.16	2360	18.88	4.72
2025	02	60014658	4492.0	763.64	359.36	1	6733	336.65	134.66	1	6733	33.67	2360	14.16	2360	18.88	4.72
2025	03	60014658	4492.0	763.64	359.36	1	6733	336.65	134.66	1	6733	33.67	2520	15.12	2520	20.18	5.04
2025	04	60014658	4492.0	763.64	359.36	1	6733	336.65	134.66	1	6733	33.67	2520	15.12	2520	20.18	5.04
合计				3054.56	1437.44			1346.6	538.64			134.68		58.56		78.08	19.52

备注：

- 本证明可作为参保人在本单位参加社会保险的证明。向相关部门提供，查验部门可通过登录
 网址：<https://sipub.sz.gov.cn/vp/>，输入下列验真码（ 3391e9df03712b38 ）核查，验真码有效期三个月。
- 生育保险中的险种“1”为生育保险，“2”为生育医疗。
- 医疗险种中的险种“1”为基本医疗保险一档，“2”为基本医疗保险二档，“4”为基本医疗保险三档，“5”为少儿/大学生医保（医疗保险二档），“6”为统筹医疗保险。
- 上述“缴费明细”表中带“*”标识为补缴，空行为断缴。
- 居民养老保险、少儿/学生医疗保险缴费情况不在本清单中展示。
- 如2020年2月至6月的单位缴费部分金额为“0”或者缴费金额减半的，属于按规定减免后实收金额。
- 单位编号对应的单位名称：
 单位编号
 60014658 单位名称
 深圳市富达投资发展有限公司



住房和城乡建设领域专业人员

岗位培训考核 合格证书

中华人民共和国
住房和城乡建设部监制

ZJBKHZS

本证书由中华人民共和国住房和城乡建设部监制，各省、自治区、直辖市住房城乡建设主管部门批准颁发。本证书表明持证人已通过住房城乡建设领域专业人员岗位培训考核评价，成绩合格。



发证单位：(盖章)

发证时间：2017年11月30日

本证书查询网址：www.gdpace.com

ZJBKHZS

姓名：张洋

性别：男

身份证号：410223199206102532

岗位名称：土建施工员

证书编号：44171010025276

ZJBKHZS

深圳市社会保险历年参保缴费明细表（个人）

姓名：张洋 社保电脑号：647754071 身份证号码：410223199206102532 页码：1
参保单位名称：深圳市富达投资发展有限公司 单位编号：60014658 计算单位：元

缴费年	月	单位编号	养老保险			医疗保险				生育			工伤保险		失业保险		
			基数	单位交	个人交	险种	基数	单位交	个人交	险种	基数	单位交	基数	单位交	基数	单位交	个人交
2025	01	60014658	4492.0	718.72	359.36	2	6733	101.0	33.67	1	6733	33.67	2360	14.16	2360	18.88	4.72
2025	02	60014658	4492.0	718.72	359.36	2	6733	101.0	33.67	1	6733	33.67	2360	14.16	2360	18.88	4.72
2025	03	60014658	4492.0	718.72	359.36	2	6733	101.0	33.67	1	6733	33.67	2520	15.12	2520	20.15	5.04
2025	04	60014658	4492.0	718.72	359.36	2	6733	101.0	33.67	1	6733	33.67	2520	15.12	2520	20.15	5.04
合计			2874.88	1437.44			404.0	134.68			134.68		98.56	8.08		19.52	

- 备注：
1. 本证明可作为参保人在本单位参加社会保险的证明。向相关部门提供，查验部门可通过登录
网址：<https://sipub.sz.gov.cn/vp/>，输入下列验证码（ 3391e9df037231dj ）核查，验证码有效期三个月。
 2. 生育保险中的险种“1”为生育保险，“2”为生育医疗。
 3. 医疗险种中的险种“1”为基本医疗保险一档，“2”为基本医疗保险二档，“4”为基本医疗保险三档，“5”为少儿/大学生医保（医疗保险二档），“6”为统筹医疗保险。
 4. 上述“缴费明细”表中带“*”标识为补缴，空行为断缴。
 5. 居民养老保险、少儿/学生医疗保险缴费情况不在本清单中展示。
 6. 如2020年2月至6月的单位缴费部分金额为“0”或者缴费金额减半的，属于按规定减免后实收金额。
 7. 单位编号对应的单位名称：
单位编号 60014658 单位名称 深圳市富达投资发展有限公司



中华人民共和国特种作业操作证

档案编码: A61000041321005710



备注: 本证书已于2024-01-30在清远市应急管理局完成复审。请于2027-01-14前进行延期换证。

本电子证书和实体证书具有同等法律效力。

中华人民共和国特种作业操作证

档案编码: A44060041324004566



备注: 本证书应于2027-04-07前进行复审

本电子证书和实体证书具有同等法律效力。

深圳市社会保险历年参保缴费明细表（个人）

姓名：吴兵兵

社保电脑号：643728557

身份证号码：410411199301295534

页码：1

参保单位名称：深圳市富达投资发展有限公司

单位编号：60014658

计算单位：元

缴费年	月	单位编号	养老保险			医疗保险			生育			工伤保险			失业保险		
			基数	单位交	个人交	险种	基数	单位交	个人交	险种	基数	单位交	基数	单位交	基数	单位交	个人交
2025	01	60014658	4492.0	763.64	359.36	1	6733	336.65	134.66	1	6733	33.67	3000	18.0	3000	24.0	6.0
2025	02	60014658	4492.0	763.64	359.36	1	6733	336.65	134.66	1	6733	33.67	3000	18.0	3000	24.0	6.0
2025	03	60014658	4492.0	763.64	359.36	1	6733	336.65	134.66	1	6733	33.67	3000	18.0	3000	24.0	6.0
2025	04	60014658	4492.0	763.64	359.36	1	6733	336.65	134.66	1	6733	33.67	3000	18.0	3000	24.0	6.0
合计			3054.56	1437.44			1346.6	538.64			134.68		72.0	96.0			24.0

备注：

1. 本证明可作为参保人在本单位参加社会保险的证明。向相关部门提供，查验部门可通过登录
网址：<https://sipub.sz.gov.cn/vp/>，输入下列验证码（ 3391e9df037c41eg ）核查，验证码有效期三个月。

2. 生育保险中的险种“1”为生育保险，“2”为生育医疗。

3. 医疗险种中的险种“1”为基本医疗保险一档，“2”为基本医疗保险二档，“4”为基本医疗保险三档，“5”为少儿/大学生医保（医疗保险二档），“6”为统筹医疗保险。

4. 上述“缴费明细”表中带“*”标识为补缴，空行为断缴。

5. 居民养老保险、少儿/学生医疗保险缴费情况不在本清单中展示。

6. 如2020年2月至6月的单位缴费部分金额为“0”或者缴费金额减半的，属于按规定减免后实收金额。

7. 单位编号对应的单位名称：
单位编号
60014658
单位名称
深圳市富达投资发展有限公司



深圳市社会保险历年参保缴费明细表（个人）

姓名：吴少勇

社保电脑号：800251011

身份证号码：410185199109056013

页码：1

参保单位名称：深圳市富达投资发展有限公司

单位编号：60014658

计算单位：元

缴费年	月	单位编号	养老保险			医疗保险				生育			工伤保险		失业保险		
			基数	单位交	个人交	险种	基数	单位交	个人交	险种	基数	单位交	基数	单位交	个人交		
2025	01	60014658	4492.0	718.72	359.36	2	6733	101.0	33.67	1	6733	33.67	2360	14.16	2360	18.88	4.72
2025	02	60014658	4492.0	718.72	359.36	2	6733	101.0	33.67	1	6733	33.67	2360	14.16	2360	18.88	4.72
2025	03	60014658	4492.0	718.72	359.36	2	6733	101.0	33.67	1	6733	33.67	2520	15.12	2520	20.18	5.04
2025	04	60014658	4492.0	718.72	359.36	2	6733	101.0	33.67	1	6733	33.67	2520	15.12	2520	20.18	5.04
合计			2874.88		1437.44	404.0		134.68		134.68		98.56		18.08		19.52	

备注：
1. 本证明可作为参保人在本单位参加社会保险的证明。向相关部门提供，查验部门可通过登录
网址：<https://sipub.sz.gov.cn/vp/>，输入下列验证码（ 3391e9df037c787c ）核查，验证码有效期三个月。

2. 生育保险中的险种“1”为生育保险，“2”为生育医疗。
3. 医疗险种中的险种“1”为基本医疗保险一档，“2”为基本医疗保险二档，“4”为基本医疗保险三档，“5”为少儿/大学生医保（医疗保险二档），“6”为统筹医疗保险。
4. 上述“缴费明细”表中带“*”标识为补缴，空行为断缴。
5. 居民养老保险、少儿/学生医疗保险缴费情况不在本清单中展示。
6. 如2020年2月至6月的单位缴费部分金额为“0”或者缴费金额减半的，属于按规定减免后实收金额。

7. 单位编号对应的单位名称：
单位编号
60014658
单位名称
深圳市富达投资发展有限公司



中华人民共和国特种作业操作证

档案编码: A44510244321008572



备注: 本证书应于2024-09-06前进行复审

本电子证书和实体证书具有同等法律效力。

中华人民共和国特种作业操作证

档案编码: A44510244321008573



备注: 本证书应于2024-09-06前进行复审

本电子证书和实体证书具有同等法律效力。

深圳市社会保险历年参保缴费明细表（个人）

姓名：陈文宽

社保电脑号：806472137

身份证号码：440902199506263217

页码：1

参保单位名称：深圳市富达投资发展有限公司

单位编号：60014658

计算单位：元

缴费年	月	单位编号	养老保险			医疗保险				生育			工伤保险		失业保险		
			基数	单位交	个人交	险种	基数	单位交	个人交	险种	基数	单位交	基数	单位交	基数	单位交	个人交
2025	01	60014658	4492.0	718.72	359.36	2	6733	101.0	33.67	1	6733	33.67	2360	14.16	2360	18.88	4.72
2025	02	60014658	4492.0	718.72	359.36	2	6733	101.0	33.67	1	6733	33.67	2360	14.16	2360	18.88	4.72
2025	03	60014658	4492.0	718.72	359.36	2	6733	101.0	33.67	1	6733	33.67	2520	15.12	2520	20.18	5.04
2025	04	60014658	4492.0	718.72	359.36	2	6733	101.0	33.67	1	6733	33.67	2520	15.12	2520	20.18	5.04
合计				2874.88	1437.44			404.0	134.68			134.68		58.56		18.08	19.52

备注：

1. 本证明可作为参保人在本单位参加社会保险的证明。向相关部门提供，查验部门可通过登录网址：<https://sipub.sz.gov.cn/vp/>，输入下列验证码（ 3391e9df037de0b9）核查，验证码有效期三个月。
2. 生育保险中的险种“1”为生育保险，“2”为生育医疗。
3. 医疗险种中的险种“1”为基本医疗保险一档，“2”为基本医疗保险二档，“4”为基本医疗保险三档，“5”为少儿/大学生医保（医疗保险二档），“6”为统筹医疗保险。
4. 上述“缴费明细”表中带“*”标识为补缴，空行为断缴。
5. 居民养老保险、少儿/学生医疗保险缴费情况不在本清单中展示。
6. 如2020年2月至6月的单位缴费部分金额为“0”或者缴费金额减半的，属于按规定减免后实收金额。
7. 单位编号对应的单位名称：
单位编号
60014658
单位名称
深圳市富达投资发展有限公司



深圳市社会保险历年参保缴费明细表（个人）

姓名: 陈文全			社保电脑号: 806472098			身份证号码: 440902199508263253			页码: 1								
参保单位名称: 深圳市富达投资发展有限公司			单位编号: 60014658			计算单位: 元											
缴费年	月	单位编号	养老保险			医疗保险			生育			工伤保险			失业保险		
			基数	单位交	个人交	险种	基数	单位交	个人交	险种	基数	单位交	基数	单位交	基数	单位交	个人交
2025	01	60014658	4492.0	763.64	359.36	1	6733	336.65	134.66	1	6733	33.67	2500	15.0	2500	20.0	5.0
2025	02	60014658	4492.0	763.64	359.36	1	6733	336.65	134.66	1	6733	33.67	2500	15.0	2500	20.0	5.0
2025	03	60014658	4492.0	763.64	359.36	1	6733	336.65	134.66	1	6733	33.67	2500	15.12	2520	20.12	5.04
2025	04	60014658	4492.0	763.64	359.36	1	6733	336.65	134.66	1	6733	33.67	2500	15.12	2520	20.12	5.04
合计			3054.56 1437.44			1346.6 538.64			134.68			60.24 80.32			20.08		

备注：

1. 本证明可作为参保人在本单位参加社会保险的证明。向相关部门提供，查验部门可通过登录网址：<https://sipub.sz.gov.cn/vp/>，输入下列验证码（ 3391e9df037e0d83）核查，验证码有效期三个月。
2. 生育保险中的险种“1”为生育保险，“2”为生育医疗。
3. 医疗险种中的险种“1”为基本医疗保险一档，“2”为基本医疗保险二档，“4”为基本医疗保险三档，“5”为少儿/大学生医保（医疗保险二档），“6”为统筹医疗保险。
4. 上述“缴费明细”表中带“*”标识为补缴，空行为断缴。
5. 居民养老保险、少儿/学生医疗保险缴费情况不在本清单中展示。
6. 如2020年2月至6月的单位缴费部分金额为“0”或者缴费金额减半的，属于按规定减免后实收金额。
7. 单位编号对应的单位名称：
 单位编号
 60014658
 单位名称
 深圳市富达投资发展有限公司



1、项目经理项目业绩

序号	工程项目名称	合同价 (万元)	合同签订日期(年、 月、日)	竣工验收时间(年、 月、日)	项目概况
1	深圳龙岗区启迪协信科技园三期(2.2-2.3区)高低压配电工程	1468.6	2021年7月12日	2022年09月30日	变配电安装、增容工程
2	深大城际2标段中铁局集团有限公司盾构施工临电安装工程电力施工专业分包	409.1	2022年12月6日	2022年12月12日	10KV供配电及线路安装、增容
3	穗莞深城际轨道交通深圳机场至前海段工程I标二工区临时用电工程	196.16	2021年5月10日	2021年6月20日	临时用电工程、增容施工

注：项目总负责人、设计负责人、施工项目经理均提供近五年（从发布公告之日起倒推）最具代表性的、已完工同类工程业绩（同类工程业绩指施工内容为本项目招标内容类似的装修装饰相关的设计、施工项目），以合同签订时间为准，最多不超过3项，超过3项的，取列表前3项。

证明资料：中标通知书、合同关键页扫描件（关键页须体现工程造价、工程施工主要内容、合同签订时间）以竣工验收时间为准，分别提供项目负责人业绩一览表。

(1) 深圳龙岗区启迪协信科技园三期（2.2-2.3 区）高低压配电工程

合同文件

深圳龙岗区启迪协信科技园三期（2.2-2.3 区）高低
压配电工程

合同文件

合同编号：XXGD[SZ].CB-2021(026)

甲方：深圳龙岗区启迪协信科技园发展有限公司

乙方：深圳市富达投资发展有限公司

签订时间：2021 年 07 月

一、合同协议书

发包方（甲方）：深圳龙岗区启迪协信科技园发展有限公司

承包方（乙方）：深圳市富达投资发展有限公司

依照《中华人民共和国民法典》、《中华人民共和国建筑法》及其他相关法律、法规，遵循平等、自愿和诚实信用的原则，经甲方招标，经择优选择决定将深圳龙岗区启迪协信科技园三期（2.2-2.3区）高低压配电工程发包给乙方施工，双方就本工程的施工事项协商一致后特订立本合同。

1. 工程概况

1.1 工程名称：深圳龙岗区启迪协信科技园三期（2.2-2.3区）高低压配电工程（以下简称“本项目”）

1.2 工程地点：深圳市龙岗区龙城街道青春路与飞扬路交汇处

1.3 资金来源：企业自筹

2. 工程承包范围、供料与分包界面、施工界面

2.1 承包范围

三期（2.2-2.3区）高低压配电工程，a 根据甲方要求时间通电，负责向供电局办理申请，跟进供电局投资建设变电站至新建户外公用环网柜的外线工程及组网工程进度，保证满足项目验收及通电节点需求（或分区通电节点需求）；b 完成三期（2.2-2.3区）高低压变配电工程范围内所有设备供应及安装工程及电力监控系统；c 负责项目需协调供电局审图意见满足甲方要求。

2.2 施工界面

由公用环网柜出线至低压配电柜，发电机低压柜及出线全部设备材料供应及安装工程及电力监控系统。

总包：机房地面（不含电缆沟盖板）、墙面装修、机房门及设备砼基础及低压配电柜出线。

专业分包：高低压配电工程公用环网柜出线至低压配电柜，发电机低压柜及出线全部设备材料供应及安装工程，电力控制系统。

2.3 供料与分包界面

2.3.1 甲指乙供项目：低压封闭式插接母线槽（上海振大 /江苏全惠）

2.3.2 暂定设备价：/

3. 合同工期：120日历天

2.2-2.3 区 暂定开工时间 2021 年 07 月 01 日（具体进场时间以甲方通知为准）完工时间 2021 年 10 月 30 日

以上合同工期为绝对工期，包括周六日、法定节假日、恶劣天气、施工准备时间、办理施工所需手续的时间（如有）、开工、进场、施工、竣工验收直至合格的时间等各种考虑因素都计算在前述绝对施工工期内，不构成工期顺延的理由，且为保证在最迟完工交付日期前通过甲方最终验收而采取的任何赶工措施费已充分考虑在合同综合价中，甲方不作任何费用补偿。

4. 合同价款

本合同采用：工程总价包干

三期（2.2-2.3 区）高低压配电工程总价包干，合同总价为¥14,686,066.22 元，（其中，不含增值税金额¥13,473,455.25 元元，增值税金额¥1,212,610.97 元，增值税税率 9%，对应开具增值税专用发票）。价格组成明细见合同附件 1《报价清单》。

5. 组成合同的文件

5.1 组成本合同的文件包括：

- 1) 本合同协议书
- 2) 合同条件
- 3) 合同附件
- 4) 标准、规范及有关技术文件
- 5) 合同执行期间三方有关工程的洽商、变更等书面协议或书面文件
- 6) 招标文件及补充招标文件

5.2 行业标准、规范及有关技术文件与上述各文件是相互解释的。但在出现含糊不清或彼此矛盾时，上述文件的排列次序将作为对合同意义解释的优先次序。合同履行中，双方有关工程的洽商、变更等书面协议或文件，一经双方签字盖章，即视为本合同的组成部分。

6. 乙方向甲方承诺按照合同约定完成本合同约定的工程，在质量保修期内承担保修责任。

7. 乙方明确，本合同书所述合同工期是乙方在充分考虑政府对施工的规定、本合同及甲方施工要求，以及经核实施施工现场及施工环境，而保证实现的工期。双

方明确，除非有甲方盖章确认明确同意延期的书面文件以外，工期不得因任何原因予以延期。

8. 乙方承诺以合同结算金额的 10% (不得低于 10%) 购买协信集团旗下楼盘房产，并可用该合同 75%-100% 工程进度款抵扣购房款，抵款房源及抵扣方式由甲方确定。

9. 合同生效

合同订立时间：2021 年 月 日

合同订立地点：深圳市龙岗区启迪协信科技园

本合同经双方经法定代表人或委托代理人签字并加盖公章后生效。

甲方：深圳龙岗区启迪协信科技园发展有限公司

(公章)

住所：

法定代表人：

委托代理人：

开户银行：_____

账号：

签订时间：2021.7.12

乙方：深圳市富达投资发展有限公司 (公章)

住所：

法定代表人：

委托代理人：

开户银行：中国农业银行深圳福田支行

账号：41006900040007960

签订时间：

《客户受电工程竣工检验意见书》

客户名称: 深圳龙岗区启迪协信科技园发展有限公司			工作单号: 09000010000022597651			
用电地址: 广东省深圳市龙岗区龙城街道启迪协信科技园3期(充电桩)			报装容量: 1000kVA			
客户联系人: 张新楼			联系电话: 15019409328			
受理日期: 2022年09月30日			业务受理人员: 李敏仪			
声明: 本受电工程委托由国家颁发设计资质的设计单位设计,项目施工委托持承装(修)电力设施许可证单位施工。□线路、□变配电工程现已施工完毕,经过自检,工程质量符合国家及电力行业验收标准、技术规范的要求,现向供电部门报请竣工检验。 施工单位: 深圳协信达机电安装有限公司 设计单位: 深圳亿能电力设计有限公司 客户签名: 张新楼						
竣工检验项目		符合设计或标准	竣工检验项目		符合设计或标准	
1	高压	断路器	<input checked="" type="checkbox"/> 是 <input type="checkbox"/> 否 <input type="checkbox"/> 不涉及	9	配变(台架)、高压电机安装布置和容量核对	<input checked="" type="checkbox"/> 是 <input type="checkbox"/> 否 <input type="checkbox"/> 不涉及
	进线开关设备布置和安装	负荷开关	<input checked="" type="checkbox"/> 是 <input type="checkbox"/> 否 <input type="checkbox"/> 不涉及	10	电容补偿装置	<input checked="" type="checkbox"/> 是 <input type="checkbox"/> 否 <input type="checkbox"/> 不涉及
		户外隔离开关	<input type="checkbox"/> 是 <input type="checkbox"/> 否 <input checked="" type="checkbox"/> 不涉及	11	低压避雷器	<input checked="" type="checkbox"/> 是 <input type="checkbox"/> 否 <input type="checkbox"/> 不涉及
		跌落式开关	<input type="checkbox"/> 是 <input type="checkbox"/> 否 <input checked="" type="checkbox"/> 不涉及	12	低压出线开关	<input checked="" type="checkbox"/> 是 <input type="checkbox"/> 否 <input type="checkbox"/> 不涉及
		高压避雷器	<input checked="" type="checkbox"/> 是 <input type="checkbox"/> 否 <input type="checkbox"/> 不涉及	13	接地网接地电阻值	<input checked="" type="checkbox"/> 是 <input type="checkbox"/> 否 <input type="checkbox"/> 不涉及
2	相线对地、相间安全距离	<input checked="" type="checkbox"/> 是 <input type="checkbox"/> 否 <input type="checkbox"/> 不涉及	14	进线及其开关设备安健环标志	<input checked="" type="checkbox"/> 是 <input type="checkbox"/> 否 <input type="checkbox"/> 不涉及	
3	户外高压设备带电金属绝缘	<input type="checkbox"/> 是 <input type="checkbox"/> 否 <input checked="" type="checkbox"/> 不涉及	15	高低压配电一次模拟图	<input checked="" type="checkbox"/> 是 <input type="checkbox"/> 否 <input type="checkbox"/> 不涉及	
4	高压电缆及其安装	<input checked="" type="checkbox"/> 是 <input type="checkbox"/> 否 <input type="checkbox"/> 不涉及	16	安全工器具及其试验	<input checked="" type="checkbox"/> 是 <input type="checkbox"/> 否 <input type="checkbox"/> 不涉及	
5	高压电源开关设备闭锁	<input checked="" type="checkbox"/> 是 <input type="checkbox"/> 否 <input type="checkbox"/> 不涉及	17	消防设施配置	<input checked="" type="checkbox"/> 是 <input type="checkbox"/> 否 <input type="checkbox"/> 不涉及	
6	高压进线柜与计量柜闭锁	<input checked="" type="checkbox"/> 是 <input type="checkbox"/> 否 <input type="checkbox"/> 不涉及	18	操作规程及制度	<input checked="" type="checkbox"/> 是 <input type="checkbox"/> 否 <input type="checkbox"/> 不涉及	
7	高压母线及其安装	<input checked="" type="checkbox"/> 是 <input type="checkbox"/> 否 <input type="checkbox"/> 不涉及	19	其他(可另附页)	<input checked="" type="checkbox"/> 是 <input type="checkbox"/> 否 <input type="checkbox"/> 不涉及	
8	继电保护定值设置	<input checked="" type="checkbox"/> 是 <input type="checkbox"/> 否 <input type="checkbox"/> 不涉及				
供电企业竣工检验意见			客户确认检验意见			
检验意见: 部分检查合格 现场计量人员签名: 张新楼 生产运行人员签名: 叶号 刘海鹏 用电检验人员签名: 李敏仪 供电企业(盖章): 检验时间: 2022年10月08日			客户意见: 客户(代表)签名: 张新楼 确认日期: 2022年10月08日 施工单位确认检验意见: 施工单位(代表)签名: 廖景芳 确认日期: 2022年10月08日			

注: 1.整改要求内容填写在背面“竣工检验整改详细内容”。本意见书一式三份,供电企业、客户、施工单位各执一份。

《客户受电工程竣工检验意见书》

客户名称：深圳龙岗区启迪协信科技园发展有限公司			工作单号：09000010000022865832			
用电地址：广东省深圳市龙岗区龙城街道启迪协信科技园3期（商业）			报装容量：16800kVA			
客户联系人：张新楼			联系电话：15019409328			
受理日期： 年 月 日			业务受理人员：			
声明： 本受电工程委托由国家颁发设计资质的设计单位设计，项目施工委托持承装（修）电力设施许可证单位施工。□线路、□变配电工程现已施工完毕，经过自检，工程质量符合国家及电力行业验收标准、技术规范的要求，现向供电部门报请竣工检验。						
施工单位：		设计单位：		客户签名：张新楼		
竣工检验项目		符合设计或标准		竣工检验项目		
符合设计或标准		竣工检验项目		符合设计或标准		
1	高压 进线开关 设备布置 和安装	断路器	□是 □否 □不涉及	9	配变（台架）、高压电机安装布置和容量核对	□是 □否 □不涉及
		负荷开关	□是 □否 □不涉及	10	电容补偿装置	□是 □否 □不涉及
		户外隔离开关	□是 □否 □不涉及	11	低压避雷器	□是 □否 □不涉及
		跌落式开关	□是 □否 □不涉及	12	低压出线开关	□是 □否 □不涉及
		高压避雷器	□是 □否 □不涉及	13	接地网接地电阻值	□是 □否 □不涉及
2	相线对地、相间安全距离	□是 □否 □不涉及	14	进线及其开关设备安健环标志	□是 □否 □不涉及	
3	户外高压设备带电金属绝缘	□是 □否 □不涉及	15	高低压配电一次模拟图	□是 □否 □不涉及	
4	高压电缆及其安装	□是 □否 □不涉及	16	安全工器具及其试验	□是 □否 □不涉及	
5	高压电源开关设备闭锁	□是 □否 □不涉及	17	消防设施配置	□是 □否 □不涉及	
6	高压进线柜与计量柜闭锁	□是 □否 □不涉及	18	操作规程及制度	□是 □否 □不涉及	
7	高压母线及其安装	□是 □否 □不涉及	19	其他（可另附页）	□是 □否 □不涉及	
8	继电保护定值设置	□是 □否 □不涉及				
供电企业竣工检验意见			客户确认检验意见			
检验意见：中压部马弘毅审核 现场计量人员签名：王瑞 生产运行人员签名：李伟 用电检验人员签名：张新楼 供电企业（盖章）： 检验时间： 年 月 日			客户意见： 客户（代表）签名：张新楼 确认日期： 年 月 日 施工单位确认检验意见： 施工单位（代表）签名：黄伟刚 确认日期： 年 月 日			

注：1.整改要求内容填写在背面“竣工检验整改详细内容”。本意见书一式三份，供电企业、客户、施工单位各执一份。

(2) 深大城际 2 标段中铁局集团有限公司盾构施工临电安装工程电力施工专业分包



中铁七局集团深圳工程有限公司



编号: ZTQJ-SDCJ-QTHT-04

深大城际 2 标段中铁七局集团有限公司盾构施工临电安
装工程电力施工专业分包合同

承包人: 中铁七局集团深圳工程有限公司

分包人: 深圳市富达投资发展有限公司

签订地点: 西安市未央区

签订日期: 2022 年 12 月 6 日



建设工程施工专业分包合同

工程承包人：中铁七局集团深圳工程有限公司（以下简称甲方）

工程分包人：深圳市富达投资发展有限公司（以下简称乙方）

为加快深大城际2标段中铁七局集团有限公司盾构施工临电安装工程项目工程施工进度，依照《中华人民共和国民法典》《中华人民共和国建筑法》《中华人民共和国安全生产法》及其它有关法律、行政法规，遵循平等、自愿、公平和诚实信用的原则，经甲乙双方协商一致，订立本合同。

第一条 乙方资质、注册情况及纳税身份情况

1.1 企业法人营业执照

营业执照注册号：914403002793070257

法定代表人姓名：吴国欣

1.2 企业资质证书

资质证书编号：D344013871

发证机关：深圳市福田区住房和建设局

资质专业及等级：输变电工程专业承包三级

复审时间及有效期：2022年12月31日

1.3 安全生产许可证

安全生产许可证编号：粤JZ安许证字【2021】225157 延

许可范围：建筑施工

有效期：2021年11月16日-2024年11月16日

1.4 乙方为：一般 纳税人。

第二条 工程概况

2.1 分包工程名称：中铁七局集团有限公司深大城际2标段中铁七局集团有限公司盾构施工临电安装工程电力施工专业分包；

2.2 分包工程地点：广东省深圳市坪山区出口加工区启一路。

2.3 分包工程承包范围及工作内容：2组户外柜安装、3台800KVA箱变安装、1台800KVA箱变迁移，配套基础及围栏制作、82mDNφ150电缆保护管敷设、2880mYJV22-8.7/15kV -3×300mm²电缆敷设、34mYJV22-8.7/15kV -3×120mm²电缆敷设、配套电缆终端头制作、68m顶管，报建报审、施工安装、调试、竣工验收及移交工作等，内容包括设备费，材料费，检测费，施工劳务费，报装资料和图纸设计费等。（具体见附件一《工程量清单》）；

2.4 分包工程数量：（具体见附件一《工程量清单》）。

附件一《工程量清单》中的数量为合同数量，仅作为双方签订合同的依据，实际结算数量以设计图纸和技术交底为基础，并以乙方实际完成、依据《工程量清单》中的计量规则由甲方工程技术人员收方、技术负责人审核签认、预算合同人员复核、监理和业主认可的合格工程数量为准。工程量清单的任何错误和遗漏，不能免除乙方根据合同规定的义务和按图纸、





规范履行合同的責任。乙方承諾：甲方有權根據施工需要調整乙方承包範圍內的施工項目和施工數量，乙方不得因此而提出索賠。

第二條 分包合同價款

3.1 本合同暫定總價（含增值稅）4091014.65元（大寫：人民幣肆佰零玖萬壹仟零壹拾肆元陸角伍分）。其中，不含稅價款為3971858.88元（大寫：人民幣叁佰玖拾柒萬壹仟捌佰伍拾捌元捌角捌分），增值稅稅率為3%，增值稅：119155.77元（大寫：人民幣壹拾壹萬玖仟壹佰伍拾伍元柒角柒分）。此價格僅為雙方簽訂合同時暫定價格，最終結算以《工程量清單》（附件一）所列細目的單價和施工圖範圍內實際完成的合格工程數量為準。

3.2 分項單價：見附件一《工程量清單》。

3.2.1 本合同為綜合固定單價合同。在合同履行過程中，甲乙雙方不得以任何理由要求調整本合同單價。

3.2.2 本合同單價是按總包合同質量標準實施和完成本合同《工程量清單》所列項目所有工作內容的綜合單價，除《工程量清單》中注明的以外各項目合同單價中已包含了乙方為完成各項目需要的勞務、小型機械、輔助材料及配件、水電氣、安裝、缺陷修復、利潤、環保、文明施工、調遣（進出場）、臨時工程的建設與拆除、治安管理等費用，動力費用（燃油、電力等）；材料、設備二次倒運費用；工料機漲價引起的風險費用；測量復核引起的臨時停工費用；建設單位、監理等檢查引起的停工費用；各類社會保險及傷害險等保險費用；甲供材料、周轉料、機械設備的看護費用；管理費用；第三方配合費或其他在施工中需要乙方配合的費用，以及合同明示或暗示的所有責任、義務和一般風險等。

3.2.3 因變更設計或其他原因增減的工作項目和數量按照雙方確認的固定綜合勞務單價辦理。勞務單價中未列明的項目，由雙方另行簽訂補充協議；未列明的工作項目乙方未簽訂的，比照《工程量清單》中相類似細目進行組價。

第四條 合同工期

4.1 合同工期總日曆天數為：45天。

4.2 合同開工日期：2022年11月01日；合同竣工日期：2022年12月15日；

4.3 詳細施工計劃（含節點計劃）甲方將根據業主總工期及分項工期要求另文下達，作為本合同附件，乙方必須嚴格執行。

4.4 本合同中對於工程工期暫無法確定時，開竣工時間以甲方施工計劃安排為準。

4.5 為保證工期，乙方須按附件二《乙方投入本合同工程主要機械設備表》中所列項目組織機械進場，並於2022年11月01日前全部到位，進場前雙方必須辦理檢驗手續。

4.6 乙方應按照合同约定工期組織施工，確保甲方總工期目標的實現。因乙方原因造成的工期延誤，甲方損失的費用由乙方負擔；非乙方原因造成的工期調整，須經甲方書面確認，因工期調整可能產生的相關費用已包含在合同價款中，不再另行考慮。

4.7 因政府、業主、甲方等原因導致項目不能及時開工或停工、窩工給乙方造成的人員、機械誤工損失等風險已計入工程量清單的各項單價中，甲方不再補償。





附件一：《工程数量清单》；

附件二：《甲方提供材料清单》。

承包方：（公章）中铁七局集团
深圳工程有限公司

住所地址：深圳市龙岗区龙城街道黄阁
坑社区黄阁坑股份大厦一单元
1409

法定代表人：

委托代理人：

电话：0755-86542861

纳税人识别号：91440300MA5H5P154G

开户银行：中国银行股份有限公司深圳
龙岗支行

账号：7666 7544 7414

分包方：（公章）深圳市富达投资发展
有限公司

住所地址：深圳市福田区福保街道福保
社区黄槐道3号 深福保科技
工业园A、B栋B栋5层配套
办公室502

法定代表人：

委托代理人：

电话：0755-23810716

纳税人识别号：914403002793070257

开户银行：中国农业银行深圳福田支行

账号：4100 6900 0400 0796 0

中国中铁

中国中铁

中国中铁

客户受电工程竣工检验意见书

客户名称：中铁七局集团有限公司		工作单号：09000010000023081079	
用电地址：广东省深圳市坪山区龙田街道老坑社区丹梓大道与启一路（南侧）		报装容量：12800kVA	
客户联系人：李世玺		联系电话：18628455510	
受理日期：2022 年 12 月 12 日		业务受理人员：杜晨	
<p>声明：</p> <p>本受电工程委托由国家颁发设计资质的设计单位设计，项目设计方案按南网典型设计；项目施工委托持承装（修）电力设施许可证单位施工。□线路、□变配电工程现已施工完毕，经过自检，工程质量符合国家及电力行业验收标准、技术规范的要求，现向供电部门报请竣工检验。</p> <p> 施工单位（盖章）： 设计单位（盖章）： 客户签名（盖章）：李世玺 </p>			
竣工检验项目		具备或是否符合标准	竣工检验项目
			是否符合标准或有无具备
1	高压进线开关设备布置和安装	<input type="checkbox"/> 是 <input checked="" type="checkbox"/> 否	9 配变和高压电机容量核对
2	相线对地、相间安全距离	<input type="checkbox"/> 是 <input checked="" type="checkbox"/> 否	10 计量装置及封印检查
3	户外高压设备带电金属绝缘	<input type="checkbox"/> 是 <input checked="" type="checkbox"/> 否	11 高压电源开关设备闭锁
4	高压电缆及其安装	<input type="checkbox"/> 是 <input checked="" type="checkbox"/> 否	12 进线及其开关设备安健环标志
5	高压母线及其安装	<input type="checkbox"/> 是 <input checked="" type="checkbox"/> 否	13 高压配电一次模拟图
6	继电保护定值设置	<input type="checkbox"/> 是 <input checked="" type="checkbox"/> 否	14 安全工器具及其试验
7	接地网接地电阻值	<input type="checkbox"/> 是 <input checked="" type="checkbox"/> 否	15 消防设施配置
8	高压进线柜与计量柜闭锁	<input type="checkbox"/> 是 <input checked="" type="checkbox"/> 否	16 操作规程及制度
供电企业竣工检验意见		客户确认检验意见	
<p>检验意见：</p> <p style="text-align: center; font-size: 2em;">合格</p> <p>计量人员签名：林松</p> <p>配电人员签名：李</p> <p>营业人员签名：郭</p> <p>供电企业（盖章）：</p> <p>检验时间：2022 年 12 月 13 日</p>		<p>客户意见：</p> <p style="text-align: center; font-size: 2em;">合格</p> <p>客户（代表）签名（盖章）：李世玺</p> <p>确认日期：2022 年 12 月 13 日</p> <p>施工单位确认检验意见：</p> <p> 施工单位（代表）签名（盖章）： </p> <p>确认日期：2022 年 12 月 13 日</p>	

注：

1.整改要求内容填写在背面“竣工检验整改详细内容”。本意见书一式三份，供电企业、客户、施工单位各执一份。

24 小时客户服务热线：95598

《客户受电工程竣工检验意见书》背面

[illegible]

(3) 穗莞深城际轨道交通深圳机场至前海段工程 I 标二工区临时用电工程

中铁十九局集团有限公司

临电工程施工协议书

(合同编号: CR1900-SGS0102-016)



中国铁建

甲方: 中铁十九局集团有限公司穗莞深城际轨道交通深圳机场至
前海段工程 I 标施工总承包二工区项目经理部

乙方: 深圳市富达投资发展有限公司

签订时间 2017 年 5 月 10 日

签订地点: 北京大兴

临电工程专业分包合同

工程承包人：中铁十九局集团有限公司（简称甲方）

地址：北京市北京经济技术开发区荣华南路19号1号楼 电话：010-59819161

纳税人身份：一般纳税人

纳税人识别号：91110000122027391R

社会统一征信代码：91110000122027391R

银行开户户名：中铁十九局集团有限公司；

开户银行：中国建设银行股份有限公司北京开发区支行；

银行账号：11001029500059191919；

安全生产许可证编号：（京）JZ安许证字[2015]105242。

专业承包人：（深圳市富达投资发展有限公司）（简称乙方）

纳税人身份：（一般纳税人）；

地址：深圳市福田区福保街福保社区黄槐道3号深福保工业园A、B栋

B栋5层配套办公室502

电话：13823372978

营业执照号码：914403002793070257；

组织机构代码：914403002793070257；

纳税人识别号：914403002793070257；

银行开户户名：深圳市富达投资发展有限公司；

开户银行：中国农业银行深圳福田支行；

银行账号：41006900040007960；

资质专业及等级：输变电工程专业承包叁级施工劳务不分等级；

资质证书编号：D344013871；

安全生产许可证编号：（粤）JZ安许证字（2020）022173延；

根据《中华人民共和国合同法》、《中华人民共和国建筑法》及有关法律

规定,遵循平等、自愿、公平、诚信的原则,甲乙双方就工序劳务作业事项达成如下协议:

第1条 专业承包范围、内容、数量、价格

1.1 工程名称: 穗莞深城际轨道交通深圳机场至前海段工程 I 标二工区临时用电工程

1.2 工程地点: 中铁十九局集团有限公司穗莞深城际轨道交通深圳机场至前海段工程 I 标施工总承包二工区

1.3 承包范围: 项目部营区临时用电及施工临时用电工程。具体包括:需以“交钥匙”方式负责本项目临电接入开通工作,工程内容包括但不限于临电工程设计、出图、报批(甲方和供电局)、设备供应、10KV 外线电缆接入、基础施工、设备安装调试、接地保护、送电等全部工作。甲方仅负责提供所需的证书、文件、资料及盖章事宜。设备材料到达工地的吊卸、搬运、电缆头制作、安装、调试。均为本工程安装范围。按施工图纸满足供电部门要求。

1.4 承包内容:具体内容、单价、数量详见附件《专业分包工程量清单》。

1.5 合同单价为乙方实际完成本合同作业所需的一切费用,合同履行期间不作任何调整。

合同价格包含:

(1) 本合同签约金额,为完成本合同工程所需的人工费、材料费、机械费、深化设计费、包安装调试,包报建手续,包办理供电局收取的设备入网费,试验费,包办理验收送电,税费,按施工图纸及供电部门要求一次性包干劳保费、安全风险费、安全文明施工费、保险(工程一切险和第三方责任险除外)、缺陷修复、合同备案、风险费、管理费、利润、政府税费以及各类临时设施费、可能存在的施工干扰而增加的窝工费等一切费用均已包含在合同总价内。合同总价不因市场价格、工期的变化、天气影响等因素而调整。除合同条款另有约定,本合同价格不予调整。

(2) 合同价格对下列因素已考虑必要的和合理的费用,乙方不得因此理由再向甲方索要:

- 1) 因为非甲方原因造成工期的提前或延误,均不予调整;
- 2) 因其他施工队的工作给乙方工作带来的施工组织管理工作的降效;

3) 对包括其他施工队工作在内的工程总体施工进度计划的安排、日常协调和管理;

4) 为其他施工队及时提供足够的和无障碍的工作面、水电和临时设施的支持和配合;

5) 在其他施工队完成工作并将工作面移交给乙方后,乙方应采取的成品保护措施和费用;

6) 各类检查导致乙方现场打扫、清理、停工等发生的费用。如果在各类检查中,因乙方原因导致甲方受到处罚,由乙方承担相应的处罚和处理费用。

1.6 暂定合同价款:人民币壹佰玖拾陆万壹仟陆佰贰拾捌元整 (大写) 1961628 (¥)。其中包括:不含税金额为 1799658.79 元,增值税税率为 9%、税额为 161969.29 元。乙方向甲方开具增值税(☐普通 ☒专用)发票。双方最终结算以合同单价乘以验收合格的双方签字确认的实际工作量为总价款。

第 2 条 承包期限

2.1 计划开工日期:2021 年 5 月 10 日;

计划完工日期:2021 年 6 月 10 日,共 30 日历天。以甲方开工令为工期起始日,工程通过供电部门验收且入网运行之日为竣工日期。

2.2 甲方视业主工期要求和工程整体进展情况确定合理工期,乙方必须遵照执行。

具体开工日期,甲方视施工现场的开工条件提前五天通知乙方;

2.3 因业主、地方政府、甲方原因或不可抗力等引起劳务作业暂停的,工期顺延,乙方不得主张窝工停工损失等费用。

2.4 根据工程整体进度施工需要,甲方有权对乙方作业范围、数量、期限等进行调整,最终以甲方下发的作业指令为准,乙方应当服从甲方的统一调整,不得以此调整行为提出增加费用、顺延工期等要求。

第 3 条 质量标准

3.1 本工程质量须达到合格标准,工程一次验收合格率须 100%,乙方对

本合同履行期间如发生争议，双方应协商解决。协商不成的，则提交合同签订地有管辖权的人民法院裁决。本合同关于争议解决方式的约定具有最高的效力，双方以后发生的补充合同、会议纪要、来往函件、发料单、结算单等涉及到争议解决方式的，均不得对抗此约定。

第14条 附则

14.1 本合同自双方签字盖章之日起生效。合同用印时，合同文本必须加盖甲乙双方公章的骑缝章。

14.2 合同履行中出现未约定事项的，按照国家现行法律法规执行。

14.3 本合同一式五份，甲方三执份，乙方二执份，具有同等法律效力。

14.4 附件

附件1:《专业分包工程量清单》

附件2:《甲方供应材料明细表》

附件3:《甲方提供设备、机具及周转材料明细表》

附件4:《XX年度XX月计量支付表》

附件5:《专业分包决算书》

附件6:《安全生产管理协议书》

附件7:《廉洁协议》

附件8:《为农民工缴纳各项保险及足额发放工资保证书》

附件9:《诚信合规协议》

附件10:《深圳市建筑工地分账制工人工资委托发放协议》

甲方（公章）：

法定代表人或委托代理人：

业务经办人：

联系电话：

时间：2021.5.10

乙方（公章）：

法定代表人或委托代理人：

业务经办人：

联系电话：

时间：

客户受电工程竣工检验意见书

客户名称:	中铁十九局集团有限公司	工作单号:	09000010000018935913		
用电地址:	广东省深圳市宝安区西乡街道宝安大道与滨隆路交汇处	报装容量:	1000 kVA		
客户联系人:	崔会燕	联系电话:	13428796193		
受理日期:		业务受理人员:	邓越		
本户受电工程已委托有承装(修)电力设施许可证单位安装, □线路、□变配电工程现已施工完毕, 经过自检, 工程质量符合国家及电力行业标准, 技术规范的要求, 现向供电部门报请竣工检验。 客户签名:  施工单位(盖章): 					
竣工检验项目		是否符合标准	竣工检验项目		
是否符合标准		是否符合标准			
1	断路器、负荷开关、户外隔离开关	<input type="checkbox"/> 是 <input type="checkbox"/> 否	14	电容补偿装置	<input type="checkbox"/> 是 <input type="checkbox"/> 否
2	跌落式开关	<input type="checkbox"/> 是 <input type="checkbox"/> 否	15	低压避雷器	<input type="checkbox"/> 是 <input type="checkbox"/> 否
3	高压避雷器	<input type="checkbox"/> 是 <input type="checkbox"/> 否	16	低压出线开关	<input type="checkbox"/> 是 <input type="checkbox"/> 否
4	相线对地、相间安全距离	<input type="checkbox"/> 是 <input type="checkbox"/> 否	17	接地电阻	<input type="checkbox"/> 是 <input type="checkbox"/> 否
5	高压电缆及其安装	<input type="checkbox"/> 是 <input type="checkbox"/> 否	18	标识牌齐全	<input type="checkbox"/> 是 <input type="checkbox"/> 否
6	高压柜安装布置	<input type="checkbox"/> 是 <input type="checkbox"/> 否	19	电房等配电场地土建	<input type="checkbox"/> 是 <input type="checkbox"/> 否
7	高压母线及其安装	<input type="checkbox"/> 是 <input type="checkbox"/> 否	20	安全工具	<input type="checkbox"/> 是 <input type="checkbox"/> 否
8	继电保护	<input type="checkbox"/> 是 <input type="checkbox"/> 否	21	消防设施	<input type="checkbox"/> 是 <input type="checkbox"/> 否
9	变压器、台架、安装布置	<input type="checkbox"/> 是 <input type="checkbox"/> 否	22	业扩相关文档资料	<input type="checkbox"/> 是 <input type="checkbox"/> 否
10	低压线路及其安装	<input type="checkbox"/> 是 <input type="checkbox"/> 否	23	操作规程及制度	<input type="checkbox"/> 是 <input type="checkbox"/> 否
11	低压柜(计量箱)安装布置	<input type="checkbox"/> 是 <input type="checkbox"/> 否	24	高压配电一次模拟图	<input type="checkbox"/> 是 <input type="checkbox"/> 否
12	低压柜(箱)母线及其安装	<input type="checkbox"/> 是 <input type="checkbox"/> 否	25	低压配电一次模拟图	<input type="checkbox"/> 是 <input type="checkbox"/> 否
13	进网电工证情况	<input type="checkbox"/> 是 <input type="checkbox"/> 否	26	其他	<input type="checkbox"/> 是 <input type="checkbox"/> 否
供电企业竣工检验意见			客户确认检验意见		
检验意见: 中压部分验收合格, 低压部分验收合格。 检验人员签名: 			客户意见: 客户(代表)签名:  确认日期: 年 月 日		
供电企业(盖章): 			施工单位确认检验意见: 施工单位(代表)签名:  确认日期: 年 月 日		
检验时间:					

2、设计负责人项目业绩

序号	工程项目名称	合同价 (万元)	合同签订日期(年、 月、日)	竣工验收时间 (年、月、日)	项目概况
1	鸿新新能源科技(云南)有限公司厂区光伏发电项目	20	2024 年 7 月 15 日	2024 年 7 月 30 日	电力增容改造相关的设计
2	东方荟四区 10kv 变配电工程设计	16	2024 年 7 月 25 日	2024 年 8 月 9 日	10kv 变配电改造增容相关的设计
3	智能终端二期电力负荷升级项目	方案投资估算的 2.0	2024 年 6 月 5 日	2024 年 6 月 20 日	电力改造增容相关的设计

注：设计负责人、施工项目经理均提供近五年（从发布公告之日起倒推）最具代表性的、已完工同类工程业绩（同类工程业绩指施工内容为本项目招标内容类似的装修装饰相关的设计、施工项目），以合同签订时间为准，最多不超过 3 项，超过 3 项的，取列表前 3 项。

证明资料：中标通知书、合同关键页扫描件（关键页须体现工程造价、工程施工主要内容、合同签订时间）以竣工验收时间为准，分别提供项目负责人业绩一览表。

(1) 鸿新新能源科技(云南)有限公司厂区光伏发电项目

光伏工程设计合同

工 程 名 称: 鸿新新能源科技(云南)有限公司厂区光伏发电项目

工 程 地 点: 云南省大理白族自治州祥云县祥城镇财富工业园区

设计证书等级: 新能源专业乙级

发 包 人: 宏林建设工程集团有限公司祥云分公司

承 包 人: 中城名华工程集团有限公司

签 订 日 期: 2024年07月15日

合 同 编 号: HLJS-SW-FB-DLHX2024003

合同签订地点: 湖南省长沙市雨花区

中华人民共和国建设部 制定
国家工商行政管理局

发包人：宏林建设工程集团有限公司祥云分公司

承包人：中城名华工程集团有限公司

发包人委托设计人承担 鸿新新能源科技（云南）有限公司厂区光伏发电项目施工图设计，经双方协商一致，签订本合同，

第一条 总则

本合同依据下列文件签订：

1.1 《中华人民共和国民法典》《中华人民共和国建筑法》《建设工程勘察设计市场管理规定》。

1.2 国家及地方有关建设工程勘察设计管理法规和规章，

1.3 建设工程批准文件。

第二条 设计任务

本合同设计项目的内容：名称、规模、阶段、设计费等见下表：

序号	项目名称	设计阶段及内容	装机容量 (MWp)	总价包干设计费 (元)
1	鸿新新能源科技（云南）有限公司厂区光伏发电项目	施工图设计及用印、竣工图编制及配合审图	23.897	200000
说明	<p>1、本项目价款为含税总价包干，含税总价为 200000 元【大写：贰拾万元整】，不含税价为 194174.76 元【大写：壹拾玖万肆仟壹佰柒拾肆元柒角陆分】，税金为 5825.24 元【大写：伍仟捌佰贰拾伍元贰角肆分】，</p> <p>2、本合同税率为 3%增值税专用发票，如实际装机并网容量超过本合同约定装机容量 30%的，超出部分按含税金额 0.008 元/瓦计入，30%以内的不额外收取费用。就本合同约定范围内工作内容，甲方不再另行支付其他费用，</p> <p>3、本项目除载荷鉴定和复核及升压变、高低压一二次设计外，承包方设计内容包括但不限于施工图设计及用印、竣工图编制及配合审图、高低压一二次成图等。</p> <p>4、本项目如因甲方要求出差的，乙方发生的成本由甲方负责，仅包含交通费及安排食宿，实报实销，</p> <p>5、针对本项目，乙方免费为甲方提供现场技术服务次数累计不超过 5 次（≤5 次），且每次天数不超过 10 天（≤10 天）。超过该约定次数及天数后，甲方除承担应承担的交通费及安排食宿外，按 1500 元/天/人计算费用支付至乙方。</p>			

第三条 发包人应向设计人提交的有关资料及文件：

序号	资料及文件名称	份数	提交日期	备注
1	建筑图、结构图、载荷报告	1	合同签订后 7 日内	
2	电气图纸	1	合同签订后 7 日内	
3	业主方设计要求文件	1	合同签订后 7 日内	

第四条 设计人应向发包人交付的设计资料及文件：

序号	资料及文件名称	份数	提交日期	备注
1	施工图电子版本	1	签订合同且收到定金后 4 日历天内	按 要 求 装 订
2	施工图纸质盖章版本	6	电子文件确定后 1 日历天	
3	竣工图电子版本	1	本项目并网后 4 日历天内	
4	竣工图纸质盖章版本	6	电子文件确定后 1 日历天	

第五条 设计费总额：设计费按第二条表格计取。

设计费支付进度详见下表。

付费次序	占项目设计费 %	付费含税金额 (元)	付费时间 (由交付设计文件所决定)
第一次付费	10% (定金)	20000 元 (贰万元整)	合同签订后五日内
第二次付费	50%	100000 元 (拾万元整)	施工图审查合格后五日内
第三次付费	40%	80000 元 (捌万元整)	电网并网验收后五日内

说明：

1、提交各阶段设计文件前，支付各阶段设计费。

2、本合同履行后，定金抵作设计费。

3、若设计范围内所有工程的施工单位结算终审金额在发布的招标控制价金额的 30% 幅度内变化时，设计取费基数不作调整，超过 30% 时，工程设计费以设计工程的实际结算终审造价为取费基数乘以中标费率计算。

4、如因甲方原因，项目未顺利投产，乙方参与前期查勘、收资、提供方案图的，甲方应按总的设计费用的 10% 作为乙方设计服务费。

(以下无正文)

盖章页

甲方：宏林建设工程集团有限公司祥云分公司 乙方：中城名华工程集团有限公司

(盖章)

(盖章)

法定代表人(负责人)或
授权代表(签字)：

法定代表人(负责人)或授权代表(签字)

签订日期：2024.07.12

签订日期：2024.07.12

地址：湖南省长沙市雨花区万博汇云谷39楼

地址：长沙市雨花区洞井街道中意一路798号
高升时代广场4栋1001-H40号

联系人：

联系人：罗飞兵

电话：

电话：18900793721

开户银行：兴业银行大理分行营业部

开户银行：中国建设银行股份有限公司长沙
砂子塘支行

账号：472020100100285346

账号：43050177473600001010

统一社会信用代码：91532923MADPU5TC3G 统一社会信用代码：91430111MADFFQR09K

鸿新新能源科技(云南)有限公司厂区光伏发电项目
竣工验收报告表

项目名称	鸿新新能源科技(云南)有限公司厂区光伏发电项目		年度预算编号 或合同编号	HLJS-SW-FB-DLJX2024003
开工日期	2024年7月15日	验收日期	2024年7月30日	
使用单位	宏林建设工程集团有限公司祥云分公司			
设计单位	中城名华工程集团有限公司			
项目概况	主要范围为鸿新新能源科技公司的厂区光伏发电的方案设计, 包含建筑、结构、载荷报告、电气图纸等设计方案。			
验收结论	设计单位于2024年7月30日内完成了合同规定的工作任务。满足合同内的所有设计服务范围内条件, 履约评价合格。综上所述, 该项目予以验收通过。			
验收人员 签名	工作单位		职务	
	宏林建设		/	
	中城名华设计院		/	
使用单位项目负责人: (签字)				
<div>刘宇</div> <div>宏林建设工程集团有限公司</div> <div>使用单位: (盖章)</div> <div>2024年 7 月 30 日</div>				
设计单位项目负责人: (签字)				
<div>李伟</div> <div>中城名华工程集团有限公司</div> <div>设计单位: (盖章)</div> <div>2024 年 7 月 30 日</div>				

(2) 东方荟四区 10kv 变配电工程设计

GF—2000—0209

2024NO:

建设工程设计合同（一）

（民用建设工程设计合同）

工 程 名 称：东方荟四区 10kv 变配电工程设计

工 程 地 点：乌鲁木齐

合 同 编 号：

设计证书等级：电力行业设计乙级

发 包 人：乌鲁木齐房地产开发（集团）有限公司

设 计 人：中城名华工程集团有限公司新疆大区分公司

签 订 日 期：2024 年 07 月

中华人民共和国建设部
国家工商行政管理局 监制

设计人 中城名华工程集团有限公司新疆大区分公司

有限公司

۴۴

- ۴۴

۴۴

۴۴

发包人名称: 乌鲁木齐房地产开发(集团)有限公司
 (盖章)

法定代表人:

或委托代理人:

住 所: 乌鲁木齐市水磨沟区
 会展大道 559 号 C 座

邮政编码: 830000

电 话: 0991-3550513

传 真:

开户名称:

开户银行:

银行账号:

税号:

设计人名称: 中城名华工程集团有限
 公司新疆大区分公司
 (盖章)

法定代表人:

或委托代理人:

住 所: 新疆乌鲁木齐高新区(新
 市区)北区工业园环园路 1791 号办公
 楼 2 号楼办公三层 3-068 中国(新疆)
 自由贸易试验区

邮政编码: 830000

电 话:

传 真:

开户名称: 中城名华工程集团有
 限公司新疆大区分公司

开户银行: 中国建设银行股份有限公
 司乌鲁木齐克拉玛依西路支行

银行账号: 65050110874600000767

税号: 91650104MADC14FJ9A

东方荟四区10kv 变配电工程设计项目
竣工验收报告表

项目名称	东方荟四区10kv 变配电工程设计		年度预算编号 或合同编号	GF-2000-0209 2024N0:
开工日期	2024年7月25日	验收日期	2024年8月9日	
使用单位	乌鲁木齐房地产开发(集团)有限公司			
设计单位	中城名华工程集团有限公司新疆大区分公司			
项目概况	主要范围为本工程的配电室高低压配电系统、电缆分接箱配电系统、室外10kV供电线路布置路由图，包括井位、线缆规格、长度以及敷设方式、预埋管规格等及设计概算、技术交底、设计变更及施工现场服务、与电力部门对接、审图及与设计等。			
验收结论	设计单位于2024年8月9日内完成了合同规定的工作任务。满足合同内的所有设计服务范围内条件，履约评价合格。综上所述，该项目予以验收通过。			
验收人员 签名	工作单位		姓名	
	乌鲁木齐房地产开发(集团)有限公司		邱里鹏	
	中城名华工程集团有限公司新疆大区分公司		杨鹏	
使用单位项目负责人：(签字)   使用单位：(盖章) <div></div> <div>2024年 8 月 9 日</div>				
设计单位项目负责人：(签字)   设计单位：(盖章) <div></div> <div>2024 年 8 月 9 日</div>				

(3) 智能终端二期电力负荷升级项目

建设工程设计合同

工 程 名 称: 智能终端二期电力负荷升级项目

工 程 地 点: 银川市

合 同 编 号: 2024ZCMHXB-006

设计证书等级: 电力行业(送电工程)专业甲级;建筑行业(建筑工程)甲级;风景园林工程设计专项甲级;环境工程(水污染防治工程、固体废物处理处置工程、物理污染防治工程)专项乙级;电力行业乙级;冶金行业乙级;化工石化医药行业乙级;市政行业乙级;机械行业(通用设备制造业工程)专业乙级;农林行业(农业工程)乙级。

发 包 人: 银川经开发展集团有限责任公司

设 计 人: 中城名华工程集团有限公司西北分公司

签 订 日 期: 2024年 月 日

中华人民共和国建设部

监制

国家工商行政管理局

发包人：银川经开发展集团有限责任公司

设计人：中城名华工程集团有限公司西北分公司

发包人委托设计人承担智能终端二期电力负荷升级项目设计任务经双方协商一致，签订本合同，共同执行。

第一条 本合同签订依据

1.1 《中华人民共和国民法典》、《中华人民共和国建筑法》

1.2 国家及地方有关建设工程勘察设计管理法规和规章。

1.3 建设工程批准文件。

第二条 本合同主要设计项目的内容、名称、规模、阶段、投资

2.1 本工程建设范围：银川经济技术开发区

2.2 本工程建设内容：智能终端二期电力负荷升级方案设计

第三条 发包人应向设计人提交的有关资料及文件：

序号	资料及文件名称	份数	提交日期
1	相关设计规划及图纸资料	1 份	2024 年

第四条 设计人应向发包人交付的设计资料及文件：

序号	资料及文件名称	份数	提交日期
1	方案设计	4 份	2024 年

第五条 设计费及支付方式

5.1 收费依据：经双方协商一致设计费取费为：方案投资估算的 2.0%。

依据宁夏回族自治区建筑工程设计收费参考标准(试行)P7 页表 2.3.1 建筑工程各阶段工作量比例表中规定：方案占比比例 10%，初步设计占比比例

发包人名称：银川经发展集团有限责任公司

设计人名称：中城名华工程集团



法定代表人：（签字）



法定代表人：（签字）



委托代理人：（签字）

委托代理人：（签字）

住所：宁夏银川市金凤区烟墩巷8号
银川 iBi 育成中心四 期6 号楼

住所：宁夏银川市金凤区大连路力德财富
大厦 2407 号

邮政编码：

邮政编码：750200

电话：

电话：

传真：

传真：

开户银行：中国建设银行宁夏区分行营业部 开户银行：中国建设银行股份有限
公司银川阅海万家支行

银行帐号：64050110010009999998

银行帐号：64050110262000000876

签订日期：2024年 06 月 05 日

签订日期：2024年 06 月 05 日

智能终端二期电力负荷升级项目
竣工验收报告表

项目名称	智能终端二期电力负荷升级项目		年度预算编号 或合同编号	2024ZCMBXB-006
开工日期	2024年6月5日	验收日期	2024年6月20日	
使用单位	银川经开发展集团有限责任公司			
设计单位	中城名华工程集团有限公司西北分公司			
项目概况	主要范围为宁夏银川市经济开发区内的智能终端二期电力负荷升级的方案设计。			
验收结论	设计单位于2024年6月20日内完成了合同规定的工作任务。满足合同内的所有设计服务范围内条件,履约评价合格。综上所述,该项目予以验收通过。			
验收人员 签名	姓名	工作单位	职务	
	钱之冬	银川经开发展集团	/	
	陆潇春	中城名华设计院	/	
使用单位项目负责人: (签字)				
<div>钱之冬</div> <div>使用单位: (盖章)</div> <div>2024年 6 月 20 日</div>				
设计单位项目负责人: (签字)				
<div>李伟</div> <div>设计单位: (盖章)</div> <div>2024 年 6 月 20 日</div>				

实施方案

一、前期准备工作

1.1 施工技术资料准备

在施工前进行以下技术准备工作：熟悉和审查施工图纸，编制施工图预算，编制施工组织设计、施工方案及措施等，进行技术交底。

1.2 施工场地准备

施工场地的准备工作在项目经理的组织下进行，具体工作由工程管理部负责办理。项目部、材料站，各施工队驻地的设立及施工道路的修筑应在进场前完成。

1.3 材料准备

1.3.1 进行合格供应商评审，选择材料供应商，签订采购合同。

1.3.2 根据总平面布置图，确定材料堆放场地。

1.3.3 根据施工进度情况，组织材料进场，并按规定将进场的材料抽样送检。

1.3.4 基础材料的准备：工程开工前，材料站做好基础部分原材料供应点的选择，供应商资质评审，做好水泥、钢筋、砂、石的取样化验。做好混凝土的配合比试验，在基础材料方面做好施工前期的准备工作。

1.3.5 对供材的时间计划、验收、清点、保管工作负责。

1.4 施工通讯准备

1.4.1 条件允许的情况下，在现场项目部办公室安装固定电话和传真机。

1.4.2 在现场项目部办公室安装电脑，并连接互联网。

1.4.3 项目部管理人员配备移动电话，确保与有关单位人员的通讯畅通。

1.5 临时设施准备

选择交通、通讯较为便利，有水有电的地方作为施工队驻地，在驻地设立职工食堂，为确保施工人员的身体健康，随时治疗小伤小病，施工队驻点配备常用的医疗用品，供施工使用。

1.5.1 按施工总平面布置图，临时生活设施与生产设施分开布置。

1.5.2 在当地租用房屋作现场办公室，宿舍和食堂等生活设施。

1.5.3 搭设简易工棚作钢筋、管材加工场、模板加工场、水泥仓等生产设施。

1.6 生活及办公设施

项目部配备电脑、复印机、传真机、电话、对讲机等办公设备，设立医疗点，配备医疗药品。选择生活设施配套完善的地方作为施工人员驻地，在驻地设立职工食堂、洗浴设备、厕所，配备电视等各种娱乐设施，提供符合卫生条件的饮用水和食品。

二、施工工艺

1、电缆头的拆除、处理

原则上不破坏连接开关箱的电缆头，将干包电缆头保护性拆除，拆除电缆头上干包胶带，并用角磨机清理“铜鼻子”上的氧化物。

2、悬挂式低压柜的拆除

原则上使用扳手将固定开关箱的螺栓拆除，有锈蚀严重的螺栓使用角磨机切除，不得使用气焊、电焊等破坏性拆除。

3、低压柜支撑架

如果低压柜需要移位，则重新焊接支撑架，用气焊将原有支架拆除，用角磨机打磨干净，并将破坏的油漆进行修补。如果是钢结构车间破坏防火涂料处也应修补。

4、低压柜的安装

4.1 低压柜、电缆、桥架、母线槽安装

4.1.1 柜内配线整齐，无绞接现象。导线连接紧密，不伤芯线，不断股。垫圈下螺丝两侧压的导线截面积相同，同一端子上导线连接不多于 2 根，防松垫圈等零件齐全；

4.1.2 柜内开关动作灵活可靠，带有漏电保护的回路，漏电保护装置动作电流不大于 30mA，动作时间不大于 0.1s。

4.1.3 低压柜、电缆、桥架、母线槽内，分别设置零线(N)和保护地线(PE 线)汇流排，零线和保护地线经汇流排配出。

4.2 柜、屏、台、盘内检查试验应符合下列规定：

4.2.1 控制开关及保护装置的规格、型号符合设计要求；

4.2.2 闭锁装置动作准确、可靠；

4.2.3 主开关的辅助开关切换动作与主开关动作一致；

4.2.4 柜、屏、台、盘上的标识器件标明被控设备编号及名称，或操作位置，接线端子有编号，且清晰、工整、不易脱色。

4.2.5 回路中的电子元件不应参加交流工频耐压试验；48V 及以下回路可不做交流工频耐压试验。

三、安全措施

1、按要求正确使用安全带、戴好安全帽；

- 2、低压柜断电后要用万用表、电笔等确认后挂牌，才能开始拆除工作。
- 3、送电前先对进行低压柜进行试验，并将柜内所有开关断开，才能送电。
- 4、高空作业要穿软底胶鞋，胆量小、高血压、恐高症患者严禁高处作业；
- 5、气焊氧气、乙炔瓶的使用安全间距不得小于 10 米，动火点离气瓶不得小于 10 米。
- 6、动火时动火点需配备灭火器并有专人监护，动火前观察周围环境，严防火灾。
- 7、安全文明施工做到人离场地清，施工时不得私自移动车间的任何物品。
- 8、施工时主要保护好车间物资，不得破坏车间墙地面。
- 9、施工前严禁酗酒；
- 10、严格遵守厂内的规定，严禁吸烟。

四、项目售后服务方案

1、完工场清

为保证业主能按时开始使用，我公司在完成竣工验收同时，做到完工场清。我公司所有的施工人员及设备材料，在完成竣工验收后十日内完成撤场。如业主需要在现场留设维修人员及维修材料等，我公司维修人员及维修材料在撤场之前搬到业主指定的地方，并把人员名单、联系方式、材料清单等相关资料报到业主处。

2、竣工验收整改

施工自检合格后报验业主检查。不符合条件提出整改意见通知，施工单位整改后再次报验；符合施工要求的，与业主进行验收，填写验收

单。

各种施工记录按原始记录填写，经驻现场业主中间检查合格并签署意见。

3、服务承诺

保修期：从工程竣工验收合格之日起，免费质保期 2 年。

内容及范围：质保期内属我司施工范围内的问题无偿修复。

保修期满后我们将一如既往的为用户进行全方位的服务，继续提供全方位的技术指导等服务。

4、抢修响应及处理

在维保期内，我司接到业主通知时，将安排专业技术人员响应时间服务响应时间不超过 2 小时，紧急情况下赶到现场不应超过 1.5 小时。

如我司不在约定期限内派人保修的，业主可以委托他人修理，保修费用从质量保修金内扣除。

设计方案图

深圳市中医院电力增容项目

施 工 图

图纸共 11 张

中城名华工程集团有限公司

二〇二五年五月

0123456789AB

中城名华工程集团有限公司				深圳市福田区华强北路1001号		工程	施工	设计
姓名	性别	年龄	学历	国别/地区				
职称	专业	证书	备注					
身份证号	手机号	邮箱	其他					
姓名	性别	年龄	学历	专业	证书	备注	其他	其他

0123456789AB

主要设备材料表、工程数量表

序号	名 称	规格型号	单位	数量	备 注
1	镀锌钢板	201	m	1	
2	镀锌钢板	201x1000	m	10	
3	镀锌钢板	201x1000	m	10	
4	镀锌钢板	201x1000x1000mm	m	100	
5	镀锌钢板	201x1000x1000mm	m	100	
6	镀锌钢板	201x1000	m	100	
7	镀锌钢板	201x1000	m	100	
8	镀锌钢板	201x1000	m	100	
9	镀锌钢板	201x1000x1000mm	m	100	
10	镀锌钢板	201x1000x1000mm	m	100	
11	镀锌钢板	201x1000x1000mm	m	100	
12	镀锌钢板	201x1000x1000mm	m	100	
13	镀锌钢板	201x1000x1000mm	m	100	
14	镀锌钢板	201x1000x1000mm	m	100	
15	镀锌钢板	201x1000x1000mm	m	100	
16	镀锌钢板	201x1000x1000mm	m	100	
17	镀锌钢板	201x1000x1000mm	m	100	
18	镀锌钢板	201x1000x1000mm	m	100	
19	镀锌钢板	201x1000x1000mm	m	100	
20	镀锌钢板	201x1000x1000mm	m	100	
21	镀锌钢板	201x1000x1000mm	m	100	
22	镀锌钢板	201x1000x1000mm	m	100	
23	镀锌钢板	201x1000x1000mm	m	100	
24	镀锌钢板	201x1000x1000mm	m	100	
25	镀锌钢板	201x1000x1000mm	m	100	
26	镀锌钢板	201x1000x1000mm	m	100	
27	镀锌钢板	201x1000x1000mm	m	100	
28	镀锌钢板	201x1000x1000mm	m	100	
29	镀锌钢板	201x1000x1000mm	m	100	
30	镀锌钢板	201x1000x1000mm	m	100	
31	镀锌钢板	201x1000x1000mm	m	100	
32	镀锌钢板	201x1000x1000mm	m	100	
33	镀锌钢板	201x1000x1000mm	m	100	
34	镀锌钢板	201x1000x1000mm	m	100	
35	镀锌钢板	201x1000x1000mm	m	100	
36	镀锌钢板	201x1000x1000mm	m	100	
37	镀锌钢板	201x1000x1000mm	m	100	
38	镀锌钢板	201x1000x1000mm	m	100	
39	镀锌钢板	201x1000x1000mm	m	100	
40	镀锌钢板	201x1000x1000mm	m	100	

注：本表仅供参考，不作为工程结算依据。

中城名华工程集团有限公司				工程名称：工程名称		10	备注
编 号	名 称	规格	单位	数量	备注		
01	镀锌钢板	201x1000x1000mm	m	100			
02	镀锌钢板	201x1000x1000mm	m	100			

0123456789AB



中城名华工程集团有限公司				工程名称：工程名称		10	备注
编 号	名 称	规格	单位	数量	备注		
01	镀锌钢板	201x1000x1000mm	m	100			
02	镀锌钢板	201x1000x1000mm	m	100			

0123456789AB

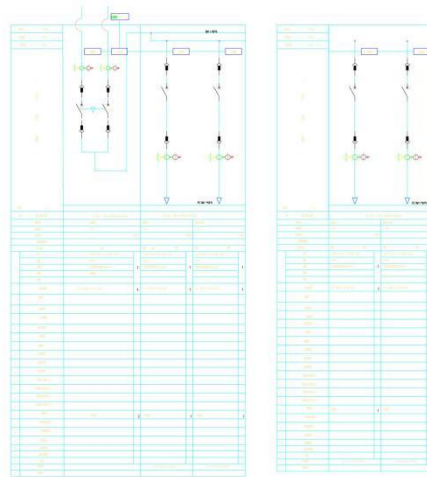

中城名华工程集团有限公司				设计单位	设计人	审核人
姓名	王XX	职称	工程师	姓名	张XX	职称
单位	中城名华	专业	电气工程	姓名	李XX	职称
日期	2025年5月	比例	1:1	图号	ML-04	

0123456789AB

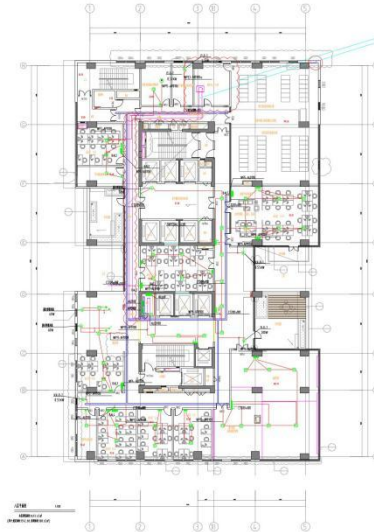

中城名华工程集团有限公司				设计单位	设计人	审核人
姓名	王XX	职称	工程师	姓名	张XX	职称
单位	中城名华	专业	电气工程	姓名	李XX	职称
日期	2025年5月	比例	1:1	图号	ML-05	

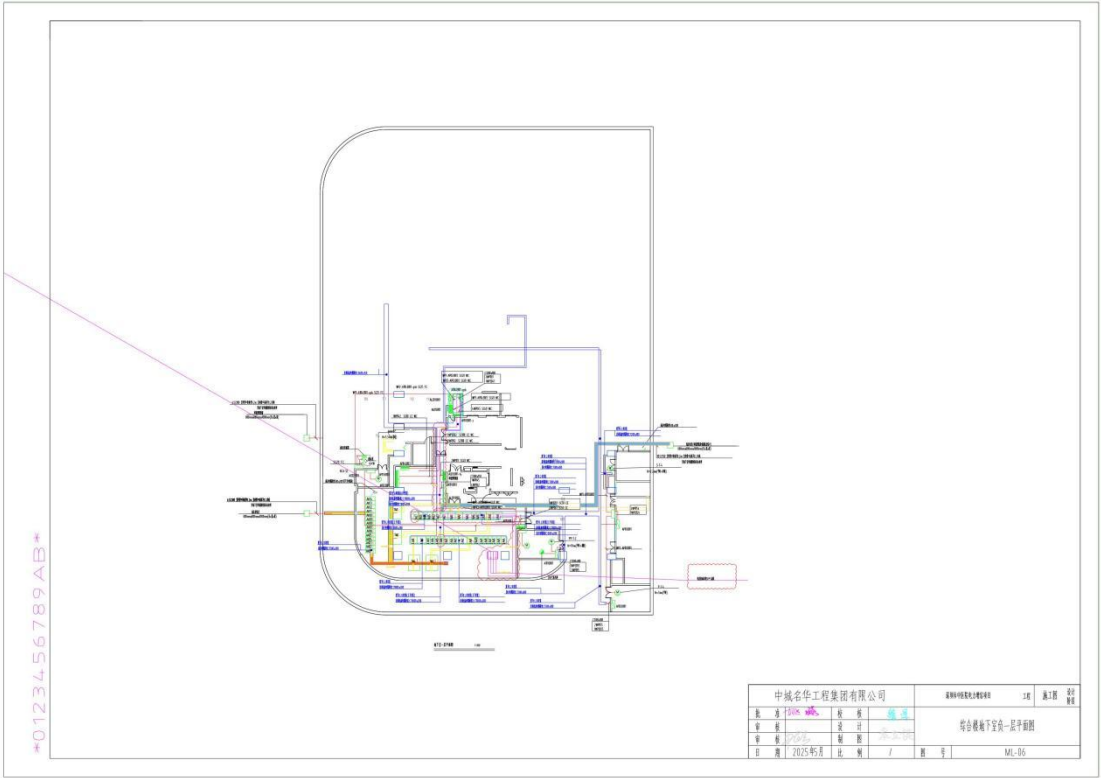

0123456789AB

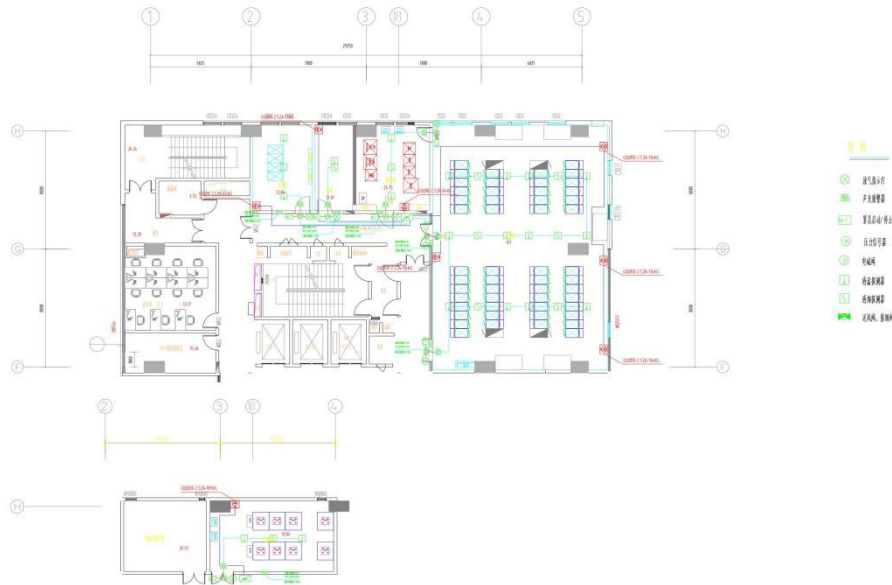

火文自动报警系统平面布置图、七氟丙烷系统平面布置图

中城名华工程集团有限公司				设计	审核
姓名	张	姓	姓	姓	姓
职称	工程师	工程师	工程师	工程师	工程师
日期	2025年	月	日	月	日

0123456789AB



“未经许可 不得入内”禁止牌



“门口一带严禁停放车辆、堆放杂物”禁止牌



“禁止烟火”禁止牌



“禁止合闸 有人工作”禁止牌



“止步 高压危险”警告牌



“注意通风”标志牌



“灭火器”指示标志牌



“紧急出口”指示标志牌

说明：本图牌均按国家标准《公共安全标志》执行。

中城名华工程集团有限公司				设计	审核
姓名	张	姓	姓	姓	姓
职称	工程师	工程师	工程师	工程师	工程师
日期	2025年	月	日	月	日