

标段编号：4403922025040200301Y001

# 深圳市建设工程设计招标投标 文件

标段名称：谭罗一路、谭罗五路及规划一路新建道路工程设计

投标文件内容：业绩文件

投标人：深圳中城致景设计有限公司

日期：2025年04月15日

## 投标函

## 投标函

致招标人：深圳市龙华区大浪街道办事处（招标人名称，招标人填写）

为确保贵方招标项目谭罗一路、谭罗五路及规划一路新建道路工程设计（项目名称，招标人填写）招投标工作的顺利进行，加强与贵方长期友好合作，我方作为投标人，将严格执行工程建设相关法律法规，并完全理解和接受招标文件所有内容，为此郑重承诺如下：

1、经分析研究，结合我方实际情况，我单位愿以投标报价 83.7848 万元，下浮率 12.00%（按照前附表规定报价方式填写）结算，按实际完成的、由业主审核签认的合格工程量经审计部门审计后进行计算。（投标人填写）

2、我方同意所递交投标文件，在投标须知前附表规定的投标有效期内保持有效。在此期间内我方投标有可能中标，我方将受此约束。如果在投标有效期内撤回投标或放弃中标资格，我方投标担保将均被没收；由此给贵方造成的损失超过我方投标担保金额的，贵方有权依法要求我方对超过部分进行赔偿。

3、我方保证所提交的保证金是从我单位基本账户汇出，银行保函是由我单位基本账户开户银行所在网点或其上级银行机构出具，担保公司保函、保证保险的保费是通过我单位基本账户支付，如不按上述原则提交投标担保，招标人有权取消我方的中标资格或单方面终止合同，因此造成的责任由我方承担。

4、一旦我方中标，将保证在中标通知书发出之日起 30 日内，与贵方按招标文件、中标通知书中的内容签定设计合同，否则，视为我方自愿放弃中标资格。

5、按规定完成设计合同中所约定如下全部内容（与招标文件中招标范围一致）：本项目招标范围包含但不限于谭罗一路、谭罗五路及规划一路新建道路工程，设计内容包含方案设计（含估算编制）、初步设计（含概算编制及过会多媒体费用）、施工图设计、后续施工配合服务和协助施工单位编制竣工图等阶段的工作内容。（投标人填写）。

6、我方将配备与招标公告和投标文件共同约定相一致的项目组主要设计成员。详见《拟投入的项目负责人基本情况表》（投标附件 6）和《拟投入的项目组专业负责人基本情况表》（投标附件 7）。我方一旦中标，则在变更招标公告已规定的项目负责人或专业负责人时，须事先征得贵方批准同意。我方若因非正当理由变更招标公告已规定且我方投标文件已承诺的项目负责人或专业负责人，则招标人有权取消我方中标资格，或酌减设计费，或单方面终止合同，由此造成的违约责任由我方承担。

7、招标文件规定的其他主要承诺事项：

如承诺将中标金额的      % 依法分包给满足条件的中小企业等。

8、我方在本次投标中无任何弄虚作假、串通投标、围标等不法行为。否则，我方甘愿接受取消投标资格、取消中标资格、解除设计合同、记录不良行为、暂停参加建设工程投标资格等处理；我方行为涉嫌构成犯罪的，将依法接受刑事责任追究并移送公安机关查处。

9、如果违反本投标函中任何条款，我方愿意接受：

(1) 视作我方单方面违约，并按照合同规定向贵方支付违约金或解除合同；

(2) 履约评价评定为良好及以下；

(3) 本工程招标人今后可拒绝我方参与投标；

(4) 建设行政主管部门（或相关主管部门）处以的不良行为记录或行政处罚。

10、除非贵我双方另外达成协议并生效，贵方招标文件、中标通知书和我方投标文件，将成为约束双方的合同条款的有效组成部分。

投标人（纸质文件加盖单位公章）：深圳中城致景设计有限公司

投标人法定代表人签章：

单位地址：深圳市福田区沙头街道天安社区泰然八路深业泰然大厦 6C05

邮政编码：518000 电话：0755-83322123 传真：/

2025 年 04 月 15 日

### 企业基本情况一览表

企业注册名称	深圳中城致景设计有限公司	注册资 本	500 万元	成立日 期	2006 年 11 月 23 日
企业法人代表	崔益权	企业技术人员数量（人）		28	
企业资质情况	工程设计资质：市政行业乙级、建筑行业乙级、风景园林工程设计专项乙级				
公司注册地址	深圳市福田区沙头街道天安社区泰然八路深业泰然大厦 6C05				
联系人	彭佳	联系电 话	13767995073	邮箱	382836869@qq. c om
其他	/				

注：1、提供企业营业执照、企业资质等证书扫描件。



(1) 营业执照

		
统一社会信用代码 914403007966448478	<b>营 业 执 照</b> (副 本)	
名 称 深圳中城致景设计有限公司	类 型 有限责任公司	成 立 日 期 2006年11月23日
法 定 代 表 人 崔益权	住 所 深圳市福田区沙头街道天安社区泰然八路深业泰然大厦6C05	
市 场 监 督 管 理		
<b>重 要 提 示</b> 1. 商事主体的经营范围由章程确定。经营范围中属于法律、法规规定应当经批准的项目，取得许可审批文件后方可开展相关经营活动。 2. 商事主体经营范围和许可审批项目等有关企业信用事项及年报信息和其他信用信息，请登录左下角的国家企业信用信息公示系统或扫描右上方的二维码查询。 3. 各类商事主体每年须于成立周年之日起两个月内，向商事登记机关提交上一自然年度的年度报告。企业应当按照《企业信息公示暂行条例》第十条的规定向社会公示企业信息。		<b>登 记 机 关</b>  2023 年 06 月 19 日

国家企业信用信息公示系统网址：<http://www.gsxt.gov.cn>

国家市场监督管理总局监制

(2) 资质证书

	
<h1>工程设计资质证书</h1>	
证书编号: A244074896	
企 业 名 称: 深圳中城致景设计有限公司	
统一社会信用代码: 914403007966448478	
法 定 代 表 人: 崔益权	
注 册 地 址: 深圳市福田区沙头街道天安社区泰然八路深业泰然大厦6C05	
有 效 期: 至 2026年10月22日	
资 质 等 级: 市政行业乙级 建筑行业乙级 风景园林工程设计专项乙级	
	*****
<p>先关注广东省住房和城乡建设厅微信公众号, 进入“粤建办事”扫码查验</p>	<p>发证机关: 广东省住房和城乡建设厅</p> <p>发证日期: 2023年07月18日</p>

（3）建设主管部门信息管理系统备案查询截图

https://zjj.sz.gov.cn/ztfw/gcjs/qyxx/index.html

今天2025年4月15日，星期二，欢迎您访问深圳市住房和建设局网站。1Pv6

无障碍 进入关怀版 繁体版 手机版

深圳市住房和建设局

首页 信息公开 政务服务 互动交流

请输入关键词

当前位置： 首页 > 工程建设服务 > 企业与人员信息查询 > 企业信息

返回主题

深圳中城致景设计有限公司

返回

基本信息 资质证书信息 技术力量

企业名称：深圳中城致景设计有限公司

统一社会信用代码：914403007966448478

注册地址：深圳市福田区沙头街道天安社区泰然八路深业泰然大厦6C05

办公地址：深圳市福田区沙头街道天安社区泰然八路深业泰然大厦6C05

法人代表人姓名：崔益权

企业联系人：彭佳

传真号码：0755-83207101

https://zjj.sz.gov.cn/ztfw/gcjs/qyxx/index.html

今天2025年4月15日，星期二，欢迎您访问深圳市住房和建设局网站。1Pv6

无障碍 进入关怀版 繁体版 手机版

深圳市住房和建设局

首页 信息公开 政务服务 互动交流

请输入关键词

当前位置： 首页 > 工程建设服务 > 企业与人员信息查询 > 企业信息

返回主题

深圳中城致景设计有限公司

返回

基本信息 资质证书信息 技术力量

序号	资质序列	资质证书编号	资质类别	资质等级	发证机关	有效期	发证日期
1	工程设计行业资质	A244074896	市政行业	乙级	广东省住房和城乡建设厅	2026-08-10	2021-10-22
2	工程设计专项资质	A244074896	风景园林工程设计专项	乙级	广东省住房和城乡建设厅	2026-08-10	2021-10-22
3	工程设计行业资质	A244074896	建筑行业	乙级	广东省住房和城乡建设厅	2026-08-10	2021-10-22

显示第 1 到第 3 条记录，总共 3 条记录



深圳中城致景设计有限公司

【返回】

基本信息

资质证书信息

技术力量

序号	姓名	类别	证书编号
1	时培银	职称人员	016377012771
2	张亮	职称人员	B1506342
3	董毅	注册建筑师	024400958
4	叶国婷	职称人员	2303001122295
5	谢雄	职称人员	粤中职证字第1000102029568号
6	黄伟	职称人员	粤高职证字第1300101085335
7	唐振鹏	职称人员	粤中职证字第0800102495378号
8	崔益权	企业总经理	无
9	石静	注册公用设备工程师	CS131101101
10	赵照	注册结构工程师	S994300210

显示第 1 到第 10 条记录，总共 22 条记录 每页显示 10 ▲ 条记录

« < 1 2 3 > »

深圳中城致景设计有限公司

【返回】

基本信息

资质证书信息

技术力量

序号	姓名	类别	证书编号
11	叶光明	职称人员	粤高职证字第1000101016304号
12	陈小燕	职称人员	2203006065680
13	叶永鑫	职称人员	赣人才（初）CRD109070
14	董毅	职称人员	粤中职证字第0201002002521H号
15	张建桥	职称人员	171025298
16	陈志亮	职称人员	(2019) JZ0785
17	伍阳芷	职称人员	2003046007178
18	熊章锋	职称人员	粤初职证字第1202007005924号
19	汪智鹏	职称人员	2003046005727
20	赵照	职称人员	A08031000000000762

显示第 11 到第 20 条记录，总共 22 条记录 每页显示 10 ▲ 条记录

« < 1 2 3 > »

## 企业同类业绩一览表

1. 项目名称：景德镇市昌南新区日用陶瓷标准化厂房及配套基础设施项目（一标段）

（合同金额：157.38 万元，合同签订日期：2022 年 3 月 1 日，工作内容：本项目红线范围内所涉及的道路工程、其他附属工程、交通疏解工程、水土保持工程等其他未列出但与工程密切相关且必不可少的相关配套工程的设计方案优化、施工图设计及后续技术服务。）；

在“全国建筑市场监管公共服务平台”备案网页链接：

<https://jzsc.mohurd.gov.cn/data/project/detail?id=3217370>；

2. 项目名称：梧村河东片区二期路网工程设计

（合同金额：153 万元，合同签订日期：2023 年 4 月 15 日，工作内容：道路工程、交通工程、排水工程、给水工程（土建）、电气工程及绿化工程等专业工程的方案设计、初步设计（含概算）、施工图设计（含修编）、指导质量检测方案编制、施工现场指导监督、竣工验收及配合竣工图编制等后续服务。）；

在“全国建筑市场监管公共服务平台”备案网页链接：

<https://jzsc.mohurd.gov.cn/data/project/detail?id=3392722>；

3. 项目名称：康弘配套道路市政工程

（合同金额：41.35 万元，合同签订日期：2022 年 8 月 19 日，工作内容：主要建设内容包括道路工程、交通工程、排水工程、给水工程（土建）、电气工程及绿化工程及相关附属工程的施工图设计及现场指导与监督等后续服务等。）；

在“全国建筑市场监管公共服务平台”备案网页链接：

<https://jzsc.mohurd.gov.cn/data/project/detail?id=3031443>；

4. 项目名称：XXX

（合同金额：XXX 万元，合同签订日期：XXX 年 XXX 月 XXX 日，工作内容：XX）；

在“全国建筑市场监管公共服务平台”备案网页链接：XXX；

5. 项目名称：XXX

（合同金额：XXX 万元，合同签订日期：XXX 年 XXX 月 XXX 日，工作内容：XX）；

在“全国建筑市场监管公共服务平台”备案网页链接：XXX；

注：1. 投标人提供近 5 年（自截标之日起倒算）承担的自己认为最具代表性的同类项目业绩（同类项目业绩指新建城市道路工程设计业绩，不包含城市道路改扩建工程设计业绩）。

2. 业绩证明材料以合同关键页为主，所提供关键页必须能清晰反映项目名称、合同金额（投标单位提供的业绩为联合体方式承接的，合同中须体现投标单位的承包范围以及对应的合同金额。若合同无法体现承包范围以及对应的合同金额，须提供联合体协议或甲方出具并加盖甲方公章的红头证明文件。）

合同签订时间（须能够被准确判定为“近 5 年”）、签订合同各方签章等信息。若部分上述信息在合同中未能体现，须提供相应的政府批复文件或甲方出具的红头证明文件或设计图纸，并加盖甲方公章，作为补充证明材料，另须提供在国家住建部“全国建筑市场监督公共服务平台”网站查询业绩截图，截图须体现投标人为相应项目的设计单位。上述信息模糊或缺失视为无效证明材料，所有证明材料原件备查。

3. 提供企业同类业绩一览表，最多不超过 5 项，如超过 5 项，只取列表前 5 项。请严格按列表顺序提供证明材料。

4. 单个业绩合同额大于本项目招标控制价 1/2（47.605 万元）以上的业绩为有效业绩，提供合同需清晰体现设计费金额（单独承担的业绩或作为联合体成员单位承担的业绩，均需清晰反映其作为设计单位的设计费金额），且合同金额满足上述要求。

5. 投标人可将关键信息进行标记，以便招标人审核。



项目 1：景德镇市昌南新区日用陶瓷标准化厂房及配套基础设施项目（一标段）

正 本

景德镇市昌南新区日用陶瓷标准化厂房及配套  
基础设施项目（一标段）设计施工总承包合同

发包人：景德镇市陶汇投资发展有限公司

承包人：景德镇市市政工程有限责任公司（牵头方）  
深圳中城致景设计有限公司（联合体成员）

时间：2022年3月1日

## 第一部分合同协议书

发包人（全称）景德镇市陶汇投资发展有限公司

承包人（全称）景德镇市市政工程有限责任公司、深圳中城致景设计有限公司

依照《中华人民共和国民法典》、《中华人民共和国建筑法》、《中华人民共和国招标投标法》及相关法律、行政法规，遵循平等、自愿、公平和诚信原则，合同双方就景德镇市昌南新区日用陶瓷标准化厂房及配套基础设施项目（一标段）设计施工总承包项目工程总承包事宜经协商一致，订立本合同。

### 一、工程概况

工程名称：景德镇市昌南新区日用陶瓷标准化厂房及配套基础设施项目（一标段）设计施工总承包

工程批准、核准或备案文号：昌新经发字【2021】80号、昌新经发字【2021】102号

工程内容及规模：本项目建设内容为城市配套道路工程建设。全长约1.147公里，西起206国道，东至206道(旧)，线路大致呈东西走向，双向4车道，红线宽24m，为城市次干道，设计时速为30km/h。

工程所在省市详细地址：景德镇市昌南新区潘家垄

工程承包范围：

1. 设计工作内容：本项目红线范围内所涉及的道路工程、其它附属工程、交通疏解工程、水土保持工程等及其它未列出但与工程密切相关且必不可少的相关配套工程的设计方案优化、施工图设计及后续

技术服务；

2. 施工工作内容：本本项目红线范围内所涉及的道路工程、其它附属工程、交通疏解工程、水土保持工程等及其配套工程施工、竣工试验、验收及保修期内的保修，还有以上未列出但与工程密切相关且必不可少的 相关工作内容，最终向建设单位“交钥匙”。

## 二、工程主要生产技术（或建筑设计方案）来源

设计单位（深圳中城致景设计有限公司）提交设计成果

## 三、主要日期

设计开工日期(绝对日期或相对日期)：/

计划施工开工日期(绝对日期或相对日期)：20 年 月 日

(实际开工日以监理开工令为准)

工程竣工日期(绝对日期或相对日期)：20 年 月 日

工程总工期：7 个月

## 四、工程质量标准

工程设计质量标准：现行国家标准、江西省地方标准

工程施工质量标准：国家规定的合格标准

## 五、合同价格和付款货币

合同价格为人民币（大写）：伍仟零肆拾叁万柒仟壹佰元整

暂定签约价：伍仟零肆拾叁万柒仟壹佰元整（小写金额：  
50437100.00 元）（实际合同总价以项目预算为准）。

合同价格组成部分如下：

(1) 设计费固定价(含税): 壹佰伍拾柒万叁仟捌佰元整 (小写金额: 1573800.00 元) (已按招标价下浮 8 %)。

(2) 建安工程费: 肆仟捌佰捌拾陆万叁仟叁佰元整 (小写金额: 48863300.00 元) (已按招标价下浮 8 %)

(3) 建安工程费最终结算: 以建设单位、总承包单位双方核对同意之后的竣工图结算总造价下浮 8 %, 作为本项目的建安工程费结算价。

(4) 计价方式: 工程量清单计价

(5) 签约合同总价以中标单位的投标报价作为暂定签约价; 待施工图纸图审合格后, 按施工图审查通过当月的《江西省造价信息》和《江西建设工程材料价格》, 由建设单位委托第三方造价咨询单位编制工程量清单及预算、由甲乙双方单位核对无误后的总价为施工控制价。

(6) 建设单位委托第三方造价咨询单位编制本项目工程量清单及预算时, 无当地信息价的材料价格则采用询价方式进行确定。





## 六、定义与解释

本协议书中有词语的含义与通用条款中赋予的定义与解释相同。

## 七、合同生效

本合同在以下条件全部满足之后生效: 双方签字盖章后生效

(以下无正文)

名称	发包人 (建设方)	承包人 (施工方)	承包人 (设计方)
单位名称	 景德镇市陶汇投资发 展有限公司	 景德镇市市政工程有 限责任公司	 深圳中城致景设计有限 公司
法定代表人或其 授权代表 (签字)	 彭少辉 3602000243789	 周龙 3602000046662	 杨威 4403042062807
合同经办人			
合同审核人			
项目负责人			
项目甲方代表			
开户银行	/	九江银行新厂支行	中国建设银行股份有限 公司深圳科苑支行
账号	/	227050100100007934	44250100002300003892

合同订立时间：20 年 月 日

合同订立地点：江西省景德镇市









首页

合同登记信息详情

×

网站动态

首页 > 项目数据 > 景德镇市昌

景德镇市昌

项目编号

建设单位

项目分类

总面积  
(平方米)

立项级别

工程基本信息 招

数据等级 ? 省级

C 3602

C 3602

C 3602

0101-SG002

1-HZ-001

公司

项目名称 景德镇市昌南新区日用陶瓷标准化厂房及配套基础设施项目

工程名称 设计工程1标段

合同登记编号 3602052402270001-HA-001

合同编号 --

曾级合同备案编号 360205202112230101-SJ001

合同金额  
(万元) 157.38

合同类别 设计

建设规模 项目总用地面积约220.2亩，总建筑面积143150㎡，主要建设内容包括标准厂房、附属用房及室外基础设施建设等，其中一标段为配套市政道路，总长约1.2km，双向四车道，城市次干道。

发包单位名称 景德镇市陶汇投资发展有限公司

发包单位统一社会信用代码 913602070910755251

承包单位名称 深圳中城致景设计有限公司

承包单位统一社会信用代码 914403007966448478

联合体承包单位名称 --

联合体单位统一社会信用代码 --

合同签订日期 2023-12-11

记录登记时间 2022-07-05

数据来源 业务办理

数据等级 C

关闭

手机查看

江西省-景德镇市



昌南新区老206国道

详情

查看

查看

查看

项目 2：梧村河东片区二期路网工程设计

合同编号：ZHQGWH-SJ-（2023）010

## 建设工程设计合同

工 程 名 称：梧村河东片区二期路网工程设计

发 包 人：惠州潼湖生态智慧区管理委员会

设 计 人：深圳中城致景设计有限公司

签订日期：2023 年 4 月 15 日

## 建设工程设计合同

发包人：惠州潼湖生态智慧区管理委员会

设计人：深圳中城致景设计有限公司

惠州潼湖生态智慧区管理委员会（以下简称发包人）拟发包梧村河东片区二期路网工程设计，接受了深圳中城致景设计有限公司（以下简称设计人）的投标。双方就本项工程设计有关事项，协商一致，签订本合同，共同执行。

### 一、合同签订依据

- 1、《中华人民共和国民法典》《中华人民共和国建筑法》。
- 2、国家及地方有关建设工程勘察设计管理法规和规章。
- 3、建设工程批准文件。

### 二、工程概况

- 1、工程名称：梧村河东片区二期路网工程设计
- 2、工程地点：潼湖生态智慧区梧村河东片区

3、工程规模：本项目包含 2 条道路，道路总长约 960m，分别是：

（1）东兴路（东升中路～智慧大道南）为城市次干路，双向四车道，路线全长约 460 米，红线宽度为 26 米，实施范围为 29 米，设计车速为 40km/h；

（2）东升南路（东旺路～东兴路）为城市次干路，双向四车道，路线全长约 500 米，红线宽度为 26 米，实施范围为 29 米，设计车速为 40km/h。

建设内容包括：道路工程、交通工程、排水工程、给水工程（土建）、电气工程、绿化工程及相关附属工程等。工程估算总投资 17355.32 万元，其中建安工程费 6129.14 万元。具体以财政审定为准。

### 三、工程设计范围、阶段与服务内容

- 1、设计范围：道路工程、交通工程、排水工程、给水工程（土建）、电气工程及绿化工程等专业工程。
- 2、设计阶段：方案设计、初步设计（含概算）、施工图设计（含修编）。
- 3、服务内容：包括但不限于方案设计、初步设计（含概算）、施工图设计（含修编）、指导质量检测方案编制、施工现场指导监督、竣工验收及配合竣工图编制等后续服务。

#### 四、合同期限

各阶段设计工作期限见合同主要条款 4.1 条。

#### 五、设计服务费用

本工程设计费用合同暂定价（含税）：人民币（大写）壹佰伍拾叁万元整（1530000元），详见合同附件：工程设计费用预算书。最终设计费用依据《工程勘察设计收费标准（2002年修订本）》，按财政审定的建安工程预算价作为基数，结合中标下浮率22.00%，确定结算价。结算价的具体计算方法见合同主要条款。

按上述方法计算的费用，应包含设计人为完成本合同规定的工作所承担的全部费用，包括但不限于：人员工资和福利、保险、现场生活条件、交通费、差旅费、办公设施和设备、通讯设备、管理费、利润、税金、版权、专利使用费、专家评审费、政策性文件规定及合同包含在内的所有风险费用（不论招标文件中是否有提及）。

六、设计人保证按合同规定全面完成各项工作，并承担合同规定的设计人的全部义务和责任。

#### 七、组成合同文件

合同文件组成及解释顺序：

- 1、本合同书及主要条款（含合同谈判中的澄清文件）；
- 2、本合同的相关补充协议；
- 3、投标文件及附件（含设计人在评标期间经发包人同意的补充资料和澄清文件等，如果有）

4、发包人与设计人的书面函件

5、国家现行有关工程设计的技术规范、规程和标准；

6、本招标文件（含补充说明书，如果有）

八、本合同发生争议时，双方应及时协商解决。双方协商解决不成时，可由当地建设行政主管部门调解，调解不成时，可向项目所在地人民法院提起诉讼。

九、本合同书经双方法定代表人或其委托代理人签字（或盖章）并加盖本单位公章后生效。

十、本合同书一式捌份，发包人执肆份，设计人执肆份，均具有同等法律效力。

发包人：惠州潼湖生态智慧区管理委员会  
(盖章)

地址：惠州市仲恺高新区潼侨镇智慧东路  
333 号智联大厦

法人代表 (签字或盖章):

委托代理人 (签字或盖章):

开户银行:

银行账号:

纳税人识别号: 11441300MB2C732122

电话: 0752-3278811

传真: 0752-3278813

设计人: 深圳中城致景设计有限公司  
(盖章)

地址: 深圳市福田区沙头街道天安社区泰然  
八路深业泰然大厦 6C05

法人代表 (签字或盖章):

委托代理人 (签字或盖章):

开户银行: 建设银行深圳科苑支行

银行账号: 4425 0100 0023 0000 3892

纳税人识别号: 914403007966448478

电话: 0755-83322123

传真:

签订日期: 2023 年 4 月 15 日

梧村河东片区二期路网工程

项目编号	4413522411140001	省级项目编号	4413522411130001
建设单位	惠州市智谷实业有限公司	建设单位统一社会信用代码	MA51MW0A-6
项目分类	市政工程	建设性质	新建
总面积(平方米)	--	总投资(万元)	14522.06
立项级别	区县级	立项文号	2210-441305-04-01-497944

广东省·惠州市



项目地址：惠州仲恺高新区潼湖生态智慧区

工程基本信息					招标投标信息	合同登记信息	施工图审查	施工许可	竣工验收	业绩技术指标
详细信息					参与单位及相关负责人					单体信息
企业承担角色		企业名称		企业统一社会信用代码	负责人姓名		负责人证件号			
监理企业		江苏高智项目管理有限公司		71154674-7	程义忠		370305*****10			
勘察企业		中贝天丰工程技术有限公司		75623635-5	曾爱珂		510129*****37			
设计企业		深圳中城致景设计有限公司		914403007966448478	黄伟		440301*****12			
施工企业		广东环健环境工程有限公司		9144130207023788XL	钟文彬		441723*****16			



项目 3：康弘配套道路市政工程

## 建设工程设计合同

工程名称：康弘配套道路市政工程

工程地点：惠州潼湖生态智慧区

合同编号：

委 托 人：惠州潼湖生态智慧区管理委员会

受 托 人：深圳中城致景设计有限公司

签订日期：2022 年 8 月 19 日

## 建设工程设计服务合同

委托人：惠州潼湖生态智慧区管理委员会

受托人：深圳中城致景设计有限公司

惠州潼湖生态智慧区管理委员会（以下简称委托人）拟采购 康弘配套道路市政工程设计服务，委托人接受了深圳中城致景设计有限公司（以下简称受托人）的投标。双方就本工程项目设计工作有关事项，协商一致，签订本合同，共同执行。

### 一、合同签订依据

- 1、《中华人民共和国民法典》、《中华人民共和国建筑法》
- 2、国家及地方有关建设工程勘察设计管理法规和规章。
- 3、建设工程批准文件。
- 4、惠州市中介超市公开选取中介机构确认书。

### 二、工程概况

- 1、工程名称：康弘配套道路市政工程
- 2、工程地点：惠州潼湖生态智慧区中韩（惠州）产业园起步区

3、工程规模：松北路（新和路—宝岗路）、新和路（松北路—松柏岭大道）道路等级均为城市支路，双向 2 车道，路线全长约 572.2m，红线宽度为 18m，实施范围为 19m，设计速度为 30km/h，采用沥青混凝土路面；主要建设内容包括道路工程、交通工程、排水工程、给水工程（土建）、电气工程、绿化工程及相关附属工程。项目估算总投资约 2258.46 万元，其中建安费约 1480.27 万元，其他费约 670.64 万元（含征地拆迁费 296 万元），预备费约 107.55 万元，具体以财政结算审定为准。

### 三、服务内容

服务内容：包括施工图设计及现场指导与监督等后续服务等。

**四、合同期限：**取得勘察成果文件后 10 日历天完成方案设计，确定方案设计后 15 日历天内完成初步设计及概算，初步设计审查批准后 20 日历天内完成施工图设计，施工图设计文件经审查发现问题后 5 日历天内完成补充、修改。

**五、设计费计算方式：**服务费暂按规计取并结合报价下浮 24%，为 41.35 万元（含税），最终以财政审定工程预算价为基数并下浮计取。服务费计费标准按照《工程勘察测绘收费标准 2002 年修订版》和地方有关规定执行。工程设计收费基价×专业调整系数×工程复杂调整系数×附加调整系数，其中专业调整系数为 1.0，工程复杂调整系数为 1.0，附加调整系数为 1.0。

**六、**受托人保证按合同规定全面完成各项工作，并承担合同规定的受托人的全部义务和责任。

#### **七、组成合同文件**

合同文件组成及解释顺序：

- 1、惠州市中介超市公开选取中介机构确认书；
- 2、本合同书及主要条款（含合同谈判中的澄清文件）；
- 3、本合同的相关补充协议；
- 4、委托人与受托人的书面函件；
- 5、国家现行有关市政公用工程勘察设计的技术规范、规程和标准。

**八、**因履行本建设工程设计服务合同发生争议的，双方应及时协商解决。也可由当地建设行政主管部门调解，协商或调解不成时，双方当事人可向 惠州惠城区 的人民法院起诉。

**九、** 本合同书经双方法定代表人或其委托代理人签字（盖章）并加盖本单位公章后生效。

**十、** 本合同书一式陆份，委托人执肆份，受托人执贰份，均具有同等法律效力。

委托人：  
惠州潼湖生态智慧区管委会  
(盖章)

地址：惠州市仲恺高新区新华大道 333 号

法人代表：

委托代理人(签字)： 

联系人：

开户银行：

银行帐号：

纳税人识别号：11441300MB2C732122

电话：0752-3278811

传真：0752-3278813

邮政编码：310002

受托人：  
深圳中城致景设计有限公司  
(盖章)

地址：深圳市龙华区龙华街道玉翠社区  
华韵路 1 号金博龙工业厂区厂  
房 B513-2

法人代表：

委托代理人(签字)： 

联系人：彭佳

开户银行：中国建设银行股份有限公司  
深圳科苑支行

银行帐号：44250100002300003892

纳税人识别号：914403007966448478

电话：13767995073

传真：

邮政编码：518110

签订日期：2022 年 8 月 19 日

# 惠州潼湖生态智慧区管理委员会城建生态办公室

---

## 对康弘配套道路市政工程采购工程设计服务的 评议

智慧区管委会：

于 2022 年 8 月，智慧区管委会采购《康弘配套道路市政工程采购工程设计服务》，现该项目已完成设计服务，综合考虑此项目的服务情况，评议如下：

《康弘配套道路市政工程采购工程设计服务》的服务评议：  
该服务单位服务态度好，人员职业素养高，评为 5 星。

惠州潼湖生态智慧区管理委员会  
城建生态办公室

2022 年 11 月 3 日



中华人民共和国住房和城乡建设部 www.mohurd.gov.cn

全国建筑市场监管公共服务平台



建设工程企业

从业人员

建设项目

诚信记录

请输入关键词，例如企业名称、统一社会信用代码

搜索

首页

监管动态

数据服务

信用建设

建筑工人

政策法规

电子证照

问题解答

网站动态

首页 > 项目数据 > 项目详情 >

手机查看

## 康弘配套道路市政工程

广东省-惠州市

项目编号	4413522302280001	省级项目编号	4413522302230001
建设单位	惠州市智谷实业有限公司	建设单位统一社会信用代码	MA51MW0A-6
项目分类	市政工程	建设性质	新建
总面积(平方米)	10800	总投资(万元)	2257.41
立项级别	区县级	立项文号	2207-441305-04-01-315681



项目地址：惠州市潼湖生态智慧区国际合作产业园区

工程基本信息 招标投标信息 合同登记信息 施工图审查 施工许可 竣工验收 业绩技术指标

详细信息

参与单位及相关负责人

单位信息

企业承担角色	企业名称	企业统一社会信用代码	负责人姓名	负责人证件号
监理企业	广东普广大工程顾问有限公司	914401061905333330	欧桂清	230802*****28
勘察企业	中凯共创勘测有限公司	91441900MA53FMA20A	周祥	321283*****3X
设计企业	深圳中城数景设计有限公司	914403007966448478	张建桥	410923*****18
施工企业	广东嘉和市政工程有限公司	91441602MA552XG38X	卢葵	421127*****21



### 拟派项目负责人同类工程业绩一览表

- |  |
|--|
| <p>1. 项目名称：景德镇市昌南新区日用陶瓷标准化厂房及配套基础设施项目（一标段）<br/>（合同金额：157.38 万元，合同签订日期：2022 年 3 月 1 日，工作内容：本项目红线范围内所涉及的道路工程、其他附属工程、交通疏解工程、水土保持工程等及其他未列出但与工程密切相关且必不可少的相关配套工程的设计方案优化、施工图设计及后续技术服务；是否体现拟派项目负责人的任职情况：是）<br/>在“全国建筑市场监管公共服务平台”备案网页链接：<br/><a href="https://jzsc.mohurd.gov.cn/data/project/detail?id=3217370">https://jzsc.mohurd.gov.cn/data/project/detail?id=3217370</a>;</p> <p>2. 项目名称：梧村河东片区二期路网工程设计<br/>（合同金额：153 万元，合同签订日期：2023 年 4 月 15 日，工作内容：道路工程、交通工程、排水工程、给水工程（土建）、电气工程及绿化工程等专业工程的方案设计、初步设计（含概算）、施工图设计（含修编）、指导质量检测方案编制、施工现场指导监督、竣工验收及配合竣工图编制等后续服务；是否体现拟派项目负责人的任职情况：是）<br/>在“全国建筑市场监管公共服务平台”备案网页链接：<br/><a href="https://jzsc.mohurd.gov.cn/data/project/detail?id=3392722">https://jzsc.mohurd.gov.cn/data/project/detail?id=3392722</a>;</p> |
|--|

注：1. 提供项目负责人近 5 年（自截标之日起倒算）承担的自认为最具代表性的同类项目业绩（同类项目业绩指城市道路工程设计业绩，含新建、改扩建城市道路工程设计业绩）。

2. 业绩证明材料以合同关键页为主，所提供关键页必须能清晰反映项目名称、合同金额（投标单位提供的业绩为联合体方式承接的，合同中须体现投标单位的承包范围以及对应的合同金额。若合同无法体现承包范围以及对应的合同金额，须提供联合体协议或甲方出具并加盖甲方公章的红头证明文件。）、拟派项目负责人姓名、合同签订时间（须能够被准确判定为“近五年”）、签订合同各方签章等信息。若部分上述信息在合同中未能体现，须提供相应的政府批复文件或甲方出具的红头证明文件或设计图纸，并加盖甲方公章，作为补充证明材料。另须提供在国家住建部“全国建筑市场监管公共服务平台”网站查询业绩截图，截图须体现投标人为相应项目的设计单位，上述信息模糊或缺失视为无效证明材料，所有证明材料原件备查。

3. 提供项目负责人同类业绩一览表，最多不超过 2 项，如超过 2 项，只取列表前 2 项。请严格按列表顺序提供证明材料。

4. 单个业绩合同额大于本项目招标控制价 1/2（47.605 万元）以上的业绩为有效业绩，提供合同需清晰体现设计费金额（单独承担的业绩或作为联合体成员单位承担的业绩，均需清晰反映其作为设计单位的设计费金额），且合同金额满足上述要求。

5. 投标人可将关键信息进行标记，以便招标人审核。

项目 1：景德镇市昌南新区日用陶瓷标准化厂房及配套基础设施项目（一标段）

正 本

景德镇市昌南新区日用陶瓷标准化厂房及配套  
基础设施项目（一标段）设计施工总承包合同

发包人：景德镇市陶汇投资发展有限公司

承包人：景德镇市市政工程有限责任公司（牵头方）  
深圳中城致景设计有限公司（联合体成员）

时间：2022年3月1日

## 第一部分合同协议书

发包人（全称）景德镇市陶汇投资发展有限公司

承包人（全称）景德镇市市政工程有限责任公司、深圳中城致景设计有限公司

依照《中华人民共和国民法典》、《中华人民共和国建筑法》、《中华人民共和国招标投标法》及相关法律、行政法规，遵循平等、自愿、公平和诚信原则，合同双方就景德镇市昌南新区日用陶瓷标准化厂房及配套基础设施项目（一标段）设计施工总承包项目工程总承包事宜经协商一致，订立本合同。

### 一、工程概况

工程名称：景德镇市昌南新区日用陶瓷标准化厂房及配套基础设施项目（一标段）设计施工总承包

工程批准、核准或备案文号：昌新经发字【2021】80号、昌新经发字【2021】102号

工程内容及规模：本项目建设内容为城市配套道路工程建设。全长约1.147公里，西起206国道，东至206道(旧)，线路大致呈东西走向，双向4车道，红线宽24m，为城市次干道，设计时速为30km/h。

工程所在省市详细地址：景德镇市昌南新区潘家垄

工程承包范围：

1. 设计工作内容：本项目红线范围内所涉及的道路工程、其它附属工程、交通疏解工程、水土保持工程等及其它未列出但与工程密切相关且必不可少的相关配套工程的设计方案优化、施工图设计及后续

技术服务；

2. 施工工作内容：本本项目红线范围内所涉及的道路工程、其它附属工程、交通疏解工程、水土保持工程等及其配套工程施工、竣工试验、验收及保修期内的保修，还有以上未列出但与工程密切相关且必不可少的 相关工作内容，最终向建设单位“交钥匙”。

## 二、工程主要生产技术（或建筑设计方案）来源

设计单位（深圳中城致景设计有限公司）提交设计成果

## 三、主要日期

设计开工日期(绝对日期或相对日期)：/

计划施工开工日期(绝对日期或相对日期)：20 年 月 日

(实际开工日以监理开工令为准)

工程竣工日期(绝对日期或相对日期)：20 年 月 日

工程总工期：7 个月

## 四、工程质量标准

工程设计质量标准：现行国家标准、江西省地方标准

工程施工质量标准：国家规定的合格标准

## 五、合同价格和付款货币

合同价格为人民币（大写）：伍仟零肆拾叁万柒仟壹佰元整

暂定签约价：伍仟零肆拾叁万柒仟壹佰元整（小写金额：  
50437100.00 元）（实际合同总价以项目预算为准）。

合同价格组成部分如下：



(1) 设计费固定价(含税): 壹佰伍拾柒万叁仟捌佰元整 (小写金额: 1573800.00 元) (已按招标价下浮 8 %)。

(2) 建安工程费: 肆仟捌佰捌拾陆万叁仟叁佰元整 (小写金额: 48863300.00 元) (已按招标价下浮 8 %)

(3) 建安工程费最终结算: 以建设单位、总承包单位双方核对同意之后的竣工图结算总造价下浮 8 %, 作为本项目的建安工程费结算价。

(4) 计价方式: 工程量清单计价

(5) 签约合同总价以中标单位的投标报价作为暂定签约价; 待施工图纸图审合格后, 按施工图审查通过当月的《江西省造价信息》和《江西建设工程材料价格》, 由建设单位委托第三方造价咨询单位编制工程量清单及预算、由甲乙双方单位核对无误后的总价为施工控制价。

(6) 建设单位委托第三方造价咨询单位编制本项目工程量清单及预算时, 无当地信息价的材料价格则采用询价方式进行确定。





## 六、定义与解释

本协议书中有词语的含义与通用条款中赋予的定义与解释相同。

## 七、合同生效

本合同在以下条件全部满足之后生效: 双方签字盖章后生效

(以下无正文)

名称	发包人 (建设方)	承包人 (施工方)	承包人 (设计方)
单位名称	 景德镇市陶汇投资发 展有限公司	 景德镇市市政工程有 限责任公司	 深圳中城致景设计有限 公司
法定代表人或其 授权代表 (签字)	 彭少辉	 周龙	 杨威
合同经办人			
合同审核人			
项目负责人			
项目甲方代表			
开户银行	/	九江银行新厂支行	中国建设银行股份有限 公司深圳科苑支行
账号	/	227050100100007934	44250100002300003892

合同订立时间：20 年 月 日

合同订立地点：江西省景德镇市





首页

合同登记信息详情

×

网站动态

首页 > 项目数据 > 江西省

景德镇市昌

项目编号

建设单位

项目分类

总面积

(平方米)

立项级别

工程基本信息

数据等级 ? 省级

C 3602

0101-SG002

C 3602

0101-SG002

C 3602

0101-SG002

项目名称 景德镇市昌南新区日用陶瓷标准化厂房及配套基础设施项目

工程名称 设计工程1标段

合同登记编号 3602052402270001-HA-001

合同编号 --

曾级合同备案编号 360205202112230101-SJ001

合同金额  
(万元)

157.38

合同类别

设计

建设规模 项目总用地面积约220.2亩，总建筑面积143150㎡，主要建设内容包括标准厂房、附属用房及室外基础设施建设等，其中一标段为配套市政道路，总长约1.2km，双向四车道，城市次干道。

发包单位名称 景德镇市陶汇投资发展有限公司

发包单位统一社会信用代码

913602070910755251

承包单位名称 深圳中城致景设计有限公司

承包单位统一社会信用代码

914403007966448478

联合体承包单位名称

--

联合体单位统一社会信用代码

--

合同签订日期 2023-12-11

记录登记时间

2022-07-05

数据来源 业务办理

数据等级

C

关闭

手机查看

江西省-景德镇市



昌南新区老206国道

详情

查看

查看

查看



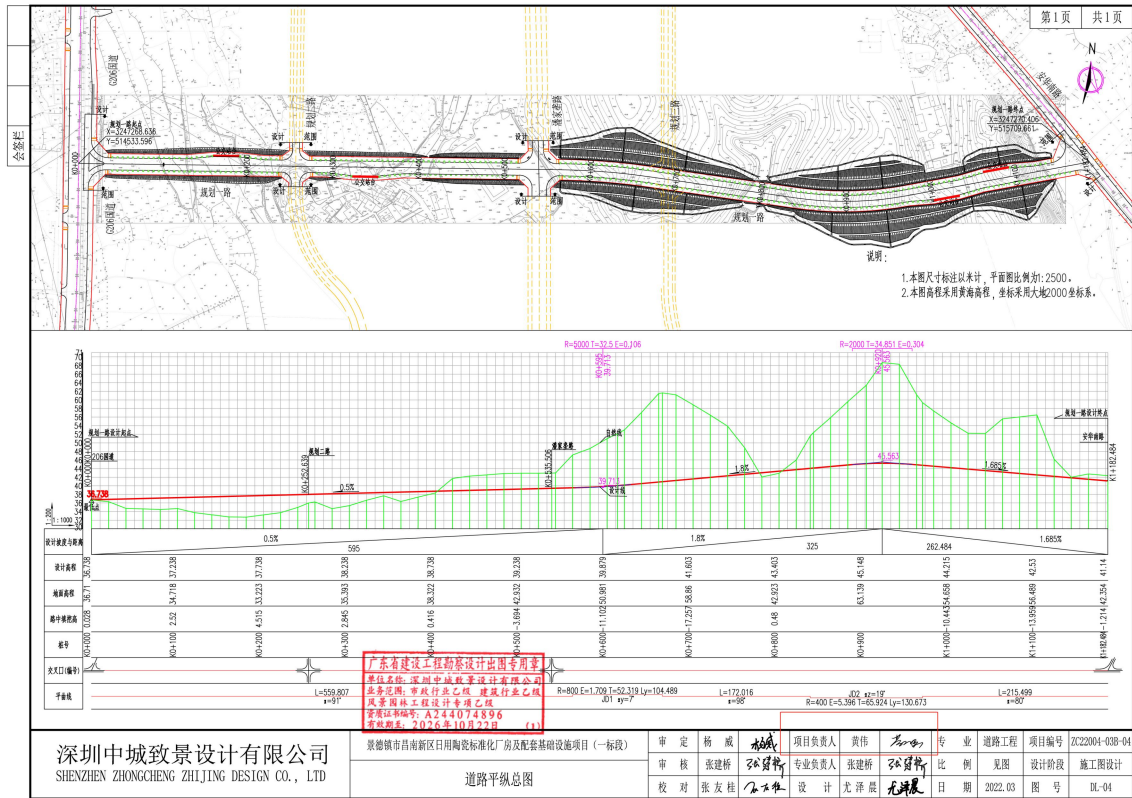

## 房屋建筑和市政设施基础工程设计文件审查合格书

审查合格书编号: 360205202112230101-KC002(ST)

工程名称	景德镇市昌南新区日用陶瓷标准化厂房及配套基础设施项目				
工程地址	景德镇市昌南新区老206国道西侧地块				
建设单位	景德镇市陶汇投资发展有限公司				
设计单位	深圳中城致景设计有限公司	资质等级	市政行业乙级		
		项目负责人	黄伟		
勘察单位	江西金新勘测工程有限公司	资质等级	工程勘察岩土工程专业(岩土工程勘察)甲级		
		项目负责人	刘鑫		
房屋建筑/市政审查					
工程指标	城市道路等级: 城市次干路, 道路宽度: 24米, 其他指标: 双向4车道, 设计时速为30km/h., 总长: 1147米				
专业	审查人员签名	专业	审查人员签名	专业	审查人员签名
结构专业	张如	园林专业	张如		
给排水专业	张如				
电气专业	张如				
道路专业	张如				
消防审查					
消防工程指标					

专业	审查人员签名	专业	审查人员签名	专业	审查人员签名
人防审查					
工程指标					
专业	审查人员签名	专业	审查人员签名	专业	审查人员签名
其他审查					
■防雷合格 ■抗震合格					
经审查, 本项目施工图设计文件满足工程建设标准要求。					
审查机构:	南昌市昌城施工图设计审查有限公司				
审查机构意见	江西省市政基础设施工程施工图设计文件审查合格专用章 审查单位: 南昌市昌城施工图设计审查有限公司 审查类型: 一类道路、桥梁、给水、排水、风景园林 编号: S140300 有效期至: 2025年9月 江西省住房和城乡建设厅核发				
法人代表签名:	张如				
备注					

江西省住房和城乡建设厅印制

注: 1. 本合格书是房屋建筑和市政基础设施工程基本建设程序的法定文书, 任何单位和个人不得涂改、伪造, 本合格书仅对本工程有效; 2. 本合格书有效期为一年, 一年内未开工的, 本合格书自动废止, 建设单位须将施工图设计文件重新报审后, 换发合格书; 3. 经审查合格的施工图设计文件需重大变更的, 应当报原施工图审查机构重新审查, 重新核发合格书, 并在备注栏中注明重大变更事项。



项目 2：梧村河东片区二期路网工程设计

合同编号：ZHQGWH-SJ-（2023）010

## 建设工程设计合同

工 程 名 称：梧村河东片区二期路网工程设计

发 包 人：惠州潼湖生态智慧区管理委员会

设 计 人：深圳中城致景设计有限公司

签订日期：2023 年 4 月 15 日

## 建设工程设计合同

发包人：惠州潼湖生态智慧区管理委员会

设计人：深圳中城致景设计有限公司

惠州潼湖生态智慧区管理委员会（以下简称发包人）拟发包梧村河东片区二期路网工程设计，接受了深圳中城致景设计有限公司（以下简称设计人）的投标。双方就本项工程设计有关事项，协商一致，签订本合同，共同执行。

### 一、合同签订依据

- 1、《中华人民共和国民法典》《中华人民共和国建筑法》。
- 2、国家及地方有关建设工程勘察设计管理法规和规章。
- 3、建设工程批准文件。

### 二、工程概况

- 1、工程名称：梧村河东片区二期路网工程设计
- 2、工程地点：潼湖生态智慧区梧村河东片区

3、工程规模：本项目包含 2 条道路，道路总长约 960m，分别是：

（1）东兴路（东升中路～智慧大道南）为城市次干路，双向四车道，路线全长约 460 米，红线宽度为 26 米，实施范围为 29 米，设计车速为 40km/h；

（2）东升南路（东旺路～东兴路）为城市次干路，双向四车道，路线全长约 500 米，红线宽度为 26 米，实施范围为 29 米，设计车速为 40km/h。

建设内容包括：道路工程、交通工程、排水工程、给水工程（土建）、电气工程、绿化工程及相关附属工程等。工程估算总投资 17355.32 万元，其中建安工程费 6129.14 万元。具体以财政审定为准。

### 三、工程设计范围、阶段与服务内容

- 1、设计范围：道路工程、交通工程、排水工程、给水工程（土建）、电气工程及绿化工程等专业工程。
- 2、设计阶段：方案设计、初步设计（含概算）、施工图设计（含修编）。
- 3、服务内容：包括但不限于方案设计、初步设计（含概算）、施工图设计（含修编）、指导质量检测方案编制、施工现场指导监督、竣工验收及配合竣工图编制等后续服务。

#### 四、合同期限

各阶段设计工作期限见合同主要条款 4.1 条。

#### 五、设计服务费用

本工程设计费用合同暂定价（含税）：人民币（大写）壹佰伍拾叁万元整（1530000元），详见合同附件：工程设计费用预算书。最终设计费用依据《工程勘察设计收费标准（2002年修订本）》，按财政审定的建安工程预算价作为基数，结合中标下浮率22.00%，确定结算价。结算价的具体计算方法见合同主要条款。

按上述方法计算的费用，应包含设计人为完成本合同规定的工作所承担的全部费用，包括但不限于：人员工资和福利、保险、现场生活条件、交通费、差旅费、办公设施和设备、通讯设备、管理费、利润、税金、版权、专利使用费、专家评审费、政策性文件规定及合同包含在内的所有风险费用（不论招标文件中是否有提及）。

六、设计人保证按合同规定全面完成各项工作，并承担合同规定的设计人的全部义务和责任。

#### 七、组成合同文件

合同文件组成及解释顺序：

- 1、本合同书及主要条款（含合同谈判中的澄清文件）；
- 2、本合同的相关补充协议；
- 3、投标文件及附件（含设计人在评标期间经发包人同意的补充资料和澄清文件等，如果有）
- 4、发包人与设计人的书面函件
- 5、国家现行有关工程设计的技术规范、规程和标准；
- 6、本招标文件（含补充说明书，如果有）

八、本合同发生争议时，双方应及时协商解决。双方协商解决不成时，可由当地建设行政主管部门调解，调解不成时，可向项目所在地人民法院提起诉讼。

九、本合同书经双方法定代表人或其委托代理人签字（或盖章）并加盖本单位公章后生效。

十、本合同书一式捌份，发包人执肆份，设计人执肆份，均具有同等法律效力。

发包人：惠州潼湖生态智慧区管理委员会  
(盖章)

地址：惠州市仲恺高新区潼侨镇智慧东路  
333 号智联大厦

法人代表 (签字或盖章):

委托代理人 (签字或盖章):

开户银行:

银行账号:

纳税人识别号: 11441300MB2C732122

电话: 0752-3278811

传真: 0752-3278813

设计人: 深圳中城致景设计有限公司  
(盖章)

地址: 深圳市福田区沙头街道天安社区泰然  
八路深业泰然大厦 6C05

法人代表 (签字或盖章):

委托代理人 (签字或盖章):

开户银行: 建设银行深圳科苑支行

银行账号: 4425 0100 0023 0000 3892

纳税人识别号: 914403007966448478

电话: 0755-83322123

传真:

签订日期: 2023 年 4 月 15 日





中华人民共和国住房和城乡建设部 www.mohurd.gov.cn

全国建筑市场监管公共服务平台



建设工程企业

从业人员

建设项目

诚信记录

请输入关键词，例如企业名称、统一社会信用代码

搜索

首页

监管动态

数据服务

信用建设

建筑工人

政策法规

电子证照

问题解答

网站动态

首页 > 项目数据 > 项目详情 >

手机查看

## 梧村河东片区二期路网工程

广东省·惠州市

项目编号	4413522411140001	省级项目编号	4413522411130001
建设单位	惠州市智谷实业有限公司	建设单位统一社会信用代码	MA51MW0A-6
项目分类	市政工程	建设性质	新建
总面积(平方米)	--	总投资(万元)	14522.06
立项级别	区县级	立项文号	2210-441305-04-01-497944



项目地址：惠州仲恺高新区潼湖生态智慧区

工程基本信息 招标投标信息 合同登记信息 施工图审查 施工许可 竣工验收 业绩技术指标

详细信息

参与单位及相关负责人

单体信息

企业承担角色	企业名称	企业统一社会信用代码	负责人姓名	负责人证件号
监理企业	江苏高智项目管理有限公司	71154674-7	程义忠	370305*****10
勘察企业	中贝天丰工程技术有限公司	75623635-5	曾爱珂	510129*****37
设计企业	深圳中城致景设计有限公司	914403007966448478	黄伟	440301*****12
施工企业	广东环健环境工程有限公司	9144130207023788XL	钟文彬	441723*****16

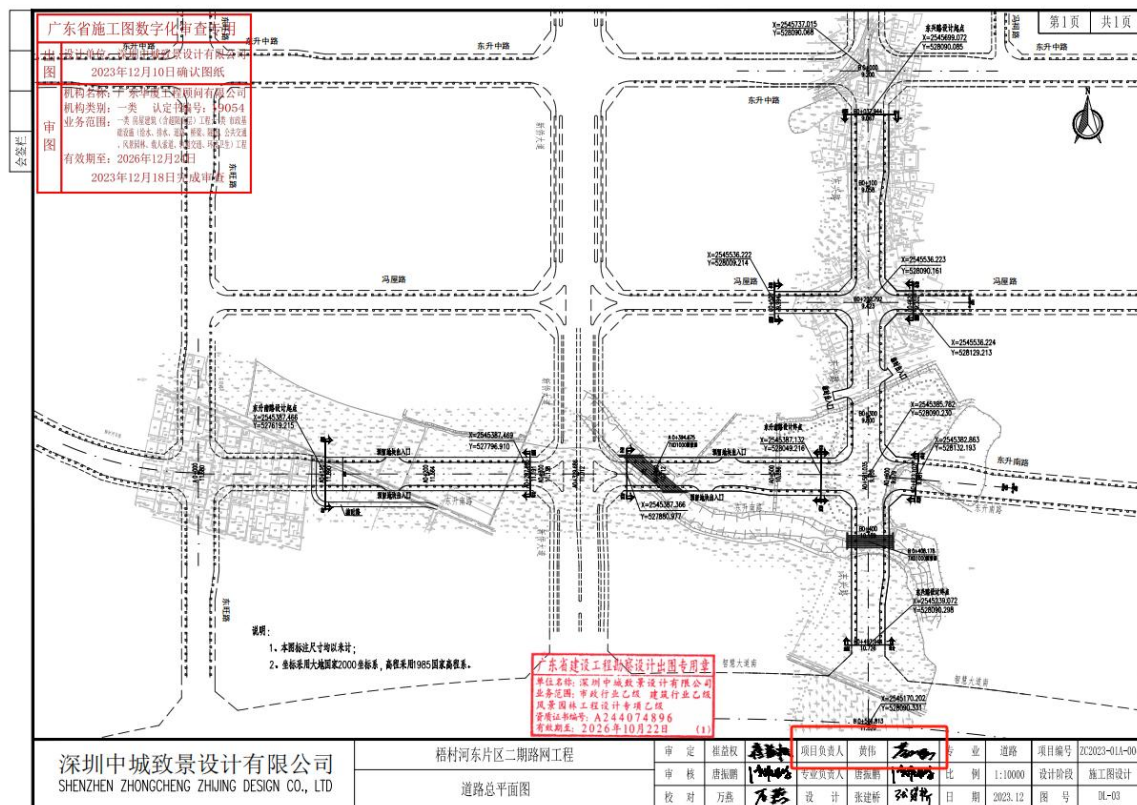

广东省建设工程施工图设计文件审查合格书  
市政基础设施工程



证书编号：4413052312070001-TX-001

工程编号：2210-441305-04-01-497944-5002

工程名称		梧村河东片区二期路网工程	
工程地址		惠州市仲恺区中韩(惠州)产业园梧村河东片区	
工程概况		工程类型： <u>给水、排水工程、道桥隧工程</u> ；工程规模： <u>中型</u> ； 道路长度： <u>890 m</u> ；道路等级： <u>次干路</u> ； 桥梁长度： <u>/ m</u> ； 燃气管网规模： <u>/ 户、/ m</u> ； 给排水管径： <u>/ mm</u> 、管长： <u>/ m</u> ； 污水厂污水处理量： <u>/ 万吨/日</u> ； 垃圾厂垃圾处理量： <u>/ 万吨/日</u> ； 风景园林： <u>/ m²</u> 。 专项审查： <u>/</u> 。	
单位信息	单位类型	单位名称	负责人及电话
	建设单位	惠州潼湖生态智慧区管理委员会	吴振培 13928353458
	勘察单位	中贝天丰工程技术有限公司	曾爱珂 13527464070
	设计单位	深圳中城致景设计有限公司	黄伟 13510223688
根据《房屋建筑和市政基础设施工程施工图设计文件审查管理办法》（住建部令第13号）和本省《广东省房屋建筑和市政基础设施工程施工图设计文件审查实施细则》（第46号），本工程施工图设计文件经审查通过。			
审查机构（盖章）：广东华夏工程顾问有限公司 机构名称：广东华夏工程顾问有限公司 机构类别：一类 认定书编号：19054 业务范围：一类 房屋建筑（含超限高层）工程；一类 市政基础设施（给水、排水、道路、桥梁、隧道、公共交通、风景园林、载人索道、轨道交通、环境卫生）工程 有效期至：2026年12月24日			
技术负责人（签字）： 法定代表人（签字）： 二〇二三年十二月十五日			
备注		本项目包含2条道路，道路总长约890m，分别是：1) 东升南路（东旺路~东兴路）为城市次干路，双向四车道，路线全长约430米，本次设计范围长345.934米，红线宽度为26米，实施宽度为29米，设计车速为40km/h。消防给水管管径DN200，管长362米；雨水管管径DN600~DN1200，管长538米；雨水过路管管径DN800~DN1500，管长700米；污水管管径DN400~DN500，管长457米。2) 东兴路（东升中路~智慧大道南）为城市次干路，双向四车道，路线设计范围全长约460米，红线宽度为26米，实施宽度为29米，设计车速为40km/h。市政消防给水管管径DN200，管长431米，给水临时迁改管管径DN50，管长90米；雨水管管径DN600~DN1350，管长677米；雨水过路管管径DN800~DN1000，管长466米；污水管管径DN400~DN600，管长719米。项目总投资估算为12668.13万元。	

审查专业及审查人员签名

审查专业	审查人员	签名	审查专业	审查人员	签名
给排水	符翠红	符翠红	电气	周社强	周社强
公共交通	阳丽萍	阳丽萍	绿化	李慧斌	李慧斌
道路	阳丽萍	阳丽萍			

序列号：gd-629600ef-788



### 履约评价情况一览表

1、工程名称：康弘配套道路市政工程

（建设单位：惠州潼湖生态智慧区管理委员会；履约评价时间：2022.11.3；评价等级：5星（最高5星））

在“全国建筑市场监管公共服务平台”备案网页链接：

<https://jzsc.mohurd.gov.cn/data/project/detail?id=3031443>;

2、工程名称：康弘配套道路（新和路）市政工程

（建设单位：惠州潼湖生态智慧区管理委员会；履约评价时间：2022.11.3；评价等级：5星（最高5星））

在“全国建筑市场监管公共服务平台”备案网页链接：

<https://jzsc.mohurd.gov.cn/data/project/detail?id=3365150>;

3、工程名称：云安区新建石城小学道路配套工程项目—Y046线道路改造工程

（建设单位：云浮市云安区石城镇人民政府；履约评价时间：2024.10.31；评价等级：非常满意）

在“全国建筑市场监管公共服务平台”备案网页链接：

<https://jzsc.mohurd.gov.cn/data/project/detail?id=3386075>;

注：提供近3年（自截标之日起倒推，以评价时间为准）政府单位出具的道路设计相关类业绩履约评价。

证明材料：履约评价须加盖业主公章，同时提供履约评价对应的设计合同，另须提供在国家住建部“全国建筑市场监督公共服务平台”网站查询业绩截图，截图须体现投标人为相应项目的设计单位，不超过3项，超过3项取前3项。

项目 1：康弘配套道路市政工程

## 建设工程设计合同

工程名称：康弘配套道路市政工程

工程地点：惠州潼湖生态智慧区

合同编号：

委 托 人：惠州潼湖生态智慧区管理委员会

受 托 人：深圳中城致景设计有限公司

签订日期：2022 年 8 月 19 日

## 建设工程设计服务合同

委托人：惠州潼湖生态智慧区管理委员会

受托人：深圳中城致景设计有限公司

惠州潼湖生态智慧区管理委员会（以下简称委托人）拟采购 康弘配套道路 市政工程设计服务，委托人接受了深圳中城致景设计有限公司（以下简称受托人）的投标。双方就本工程项目设计工作有关事项，协商一致，签订本合同，共同执行。

### 一、合同签订依据

- 1、《中华人民共和国民法典》、《中华人民共和国建筑法》
- 2、国家及地方有关建设工程勘察设计管理法规和规章。
- 3、建设工程批准文件。
- 4、惠州市中介超市公开选取中介机构确认书。

### 二、工程概况

- 1、工程名称：康弘配套道路市政工程
- 2、工程地点：惠州潼湖生态智慧区中韩（惠州）产业园起步区

3、工程规模：松北路（新和路—宝岗路）、新和路（松北路—松柏岭大道）道路等级均为城市支路，双向 2 车道，路线全长约 572.2m，红线宽度为 18m，实施范围为 19m，设计速度为 30km/h，采用沥青混凝土路面；主要建设内容包括道路工程、交通工程、排水工程、给水工程（土建）、电气工程、绿化工程及相关附属工程。项目估算总投资约 2258.46 万元，其中建安费约 1480.27 万元，其他费约 670.64 万元（含征地拆迁费 296 万元），预备费约 107.55 万元，具体以财政结算审定为准。

### 三、服务内容

服务内容：包括施工图设计及现场指导与监督等后续服务等。

**四、合同期限：**取得勘察成果文件后 10 日历天完成方案设计，确定方案设计后 15 日历天内完成初步设计及概算，初步设计审查批准后 20 日历天内完成施工图设计，施工图设计文件经审查发现问题后 5 日历天内完成补充、修改。

**五、设计费计算方式：**服务费暂按规计取并结合报价下浮 24%，为 41.35 万元（含税），最终以财政审定工程预算价为基数并下浮计取。服务费计费标准按照《工程勘察测绘收费标准 2002 年修订版》和地方有关规定执行。工程设计收费基价×专业调整系数×工程复杂调整系数×附加调整系数，其中专业调整系数为 1.0，工程复杂调整系数为 1.0，附加调整系数为 1.0。

**六、**受托人保证按合同规定全面完成各项工作，并承担合同规定的受托人的全部义务和责任。

#### **七、组成合同文件**

合同文件组成及解释顺序：

- 1、惠州市中介超市公开选取中介机构确认书；
- 2、本合同书及主要条款（含合同谈判中的澄清文件）；
- 3、本合同的相关补充协议；
- 4、委托人与受托人的书面函件；
- 5、国家现行有关市政公用工程勘察设计的技术规范、规程和标准。

**八、**因履行本建设工程设计服务合同发生争议的，双方应及时协商解决。也可由当地建设行政主管部门调解，协商或调解不成时，双方当事人可向 惠州惠城区 的人民法院起诉。

**九、** 本合同书经双方法定代表人或其委托代理人签字（盖章）并加盖本单位公章后生效。

**十、** 本合同书一式陆份，委托人执肆份，受托人执贰份，均具有同等法律效力。

委托人：  
惠州潼湖生态智慧区管委会  
(盖章)



地址：惠州市仲恺高新区新华大道 333 号

法人代表：

委托代理人(签字)：

联系人：

开户银行：

银行帐号：

纳税人识别号：11441300MB2C732122

电话：0752-3278811

传真：0752-3278813

邮政编码：310002

受托人：  
深圳中城致景设计有限公司  
(盖章)



地址：深圳市龙华区龙华街道玉翠社区  
华韵路 1 号金博龙工业厂区厂  
房 B513-2

法人代表：



委托代理人(签字)：

联系人：彭佳

开户银行：中国建设银行股份有限公司  
深圳科苑支行

银行帐号：44250100002300003892

纳税人识别号：914403007966448478

电话：13767995073

传真：

邮政编码：518110

签订日期：2022 年 8 月 19 日

# 惠州潼湖生态智慧区管理委员会城建生态办公室

---

## 对康弘配套道路市政工程采购工程设计服务的 评议

智慧区管委会：

于 2022 年 8 月，智慧区管委会采购《康弘配套道路市政工程采购工程设计服务》，现该项目已完成设计服务，综合考虑此项目的服务情况，评议如下：

《康弘配套道路市政工程采购工程设计服务》的服务评议：  
该服务单位服务态度好，人员职业素养高，评为 5 星。

惠州潼湖生态智慧区管理委员会  
城建生态办公室

2022 年 11 月 3 日





超市首页 中介服务事项 中介服务机构 项目公告 评价中心 运营概况 通知公告 超市指南 中介专属网页

机构

康弘配套道路（新和路）市政工程采购工程设计服务

服务完成

惠州潼湖生态智慧区管理委员会

★★★★★ 5.0



选取方式 直接选取

履约人员

评价详情 服务态度好，人员素养高

服务质量 ★★★★★ 5.0

服务时效 ★★★★★ 5.0

服务态度 ★★★★★ 5.0

服务收费 ★★★★★ 5.0

服务规范 ★★★★★ 5.0

项目金额 ¥132,700.00元

服务时间 2022-08-19至2022-11-03

康弘配套道路市政工程采购工程设计服务

服务完成

惠州潼湖生态智慧区管理委员会

★★★★★ 5.0



选取方式 直接选取

履约人员

评价详情 服务态度好，人员素养高

服务质量 ★★★★★ 5.0

服务时效 ★★★★★ 5.0

服务态度 ★★★★★ 5.0

服务收费 ★★★★★ 5.0

服务规范 ★★★★★ 5.0

项目金额 ¥413,500.00元

服务时间 2022-08-19至2022-11-03



中华人民共和国住房和城乡建设部 www.mohurd.gov.cn

全国建筑市场监管公共服务平台



建设工程企业

从业人员

建设项目

诚信记录

请输入关键词，例如企业名称、统一社会信用代码

搜索

首页

监管动态

数据服务

信用建设

建筑工人

政策法规

电子证照

问题解答

网站动态

首页 &gt; 项目数据 &gt; 项目详情 &gt;

手机查看

## 康弘配套道路市政工程

广东省-惠州市

项目编号	4413522302280001	省级项目编号	4413522302230001
建设单位	惠州市智谷实业有限公司	建设单位统一社会信用代码	MA51MW0A-6
项目分类	市政工程	建设性质	新建
总面积(平方米)	10800	总投资(万元)	2257.41
立项级别	区县级	立项文号	2207-441305-04-01-315681



项目地址：惠州市潼湖生态智慧区国际合作产业园区

工程基本信息 招标投标信息 合同登记信息 施工图审查 施工许可 竣工验收 业绩技术指标

详细信息

参与单位及相关负责人

单体信息

企业承担角色	企业名称	企业统一社会信用代码	负责人姓名	负责人证件号
监理企业	广东省广大工程顾问有限公司	914401061905333330	欧桂清	230802*****28
勘察企业	中凯共创勘测有限公司	91441900MA53FMA20A	周祥	321283*****3X
设计企业	深圳中城数景设计有限公司	914403007966448478	张建桥	410923*****18
施工企业	广东惠和市政工程有限公司	91441602MA552XG38X	卢获	421127*****21

项目 2：康弘配套道路（新和路）市政工程

## 建设工程设计合同

工程名称：康弘配套道路（新和路）市政工程

工程地点：惠州潼湖生态智慧区

合同编号：

委托人：惠州潼湖生态智慧区管理委员会

受托人：深圳中城致景设计有限公司

签订日期：2022 年 8 月 19 日

## 建设工程设计服务合同

委托人：惠州潼湖生态智慧区管理委员会

受托人：深圳中城致景设计有限公司

惠州潼湖生态智慧区管理委员会（以下简称委托人）拟采购 康弘配套道路（新和路）市政工程设计服务，委托人接受了深圳中城致景设计有限公司（以下简称受托人）的投标。双方就本项工程项目设计工作有关事项，协商一致，签订本合同，共同执行。

### 一、合同签订依据

- 1、《中华人民共和国民法典》、《中华人民共和国建筑法》
- 2、国家及地方有关建设工程勘察设计管理法规和规章。
- 3、建设工程批准文件。
- 4、惠州市中介超市公开选取中介机构确认书。

### 二、工程概况

- 1、工程名称：康弘配套道路（新和路）市政工程
- 2、工程地点：惠州潼湖生态智慧区中韩（惠州）产业园起步区

3、工程规模：新和路北段道路长度约 147.748 米，红线宽度为 18m，实施范围 19m，设计时速为 30km/h，车道数量为标准段 2 车道，沥青路面。项目匡算总投资 647.28 万元，其中工程建安费 391.32 万元，工程建设其他费 225.14 万元（含征地拆迁费 80.2 万元），基本预备费 30.28 万元，具体费用以财政审定为准，所需费用由智慧区统筹安排。

### 三、服务内容

服务内容：包括施工图设计及现场指导与监督等后续服务等。

四、合同期限：取得勘察成果文件后 10 日历天完成方案设计，确定方案设

计后 15 日历天内完成初步设计及概算，初步设计审查批准后 20 日历天内完成施工图设计，施工图设计文件经审查发现问题后 5 日历天内完成补充、修改。

**五、设计费计算方式：**服务费暂按规计取并结合报价下浮 20%，为 13.27 万元（含税），最终以财政审定工程预算价为基数并下浮计取。服务费计费标准按照《工程勘察测绘收费标准 2002 年修订版》和地方有关规定执行。工程设计收费基价×专业调整系数×工程复杂调整系数×附加调整系数，其中专业调整系数为 1.0，工程复杂调整系数为 1.0，附加调整系数为 1.0。

**六、**受托人保证按合同规定全面完成各项工作，并承担合同规定的受托人的全部义务和责任。

#### **七、组成合同文件**

合同文件组成及解释顺序：

- 1、惠州市中介超市公开选取中介机构确认书；
- 2、本合同书及主要条款（含合同谈判中的澄清文件）；
- 3、本合同的相关补充协议；
- 4、委托人与受托人的书面函件；
- 5、国家现行有关市政公用工程勘察设计的技术规范、规程和标准。

**八、**因履行本建设工程设计服务合同发生争议的，双方应及时协商解决。也可由当地建设行政主管部门调解，协商或调解不成时，双方当事人可向 惠州惠城区 的人民法院起诉。

**九、**本合同书经双方法定代表人或其委托代理人签字（盖章）并加盖本单位公章后生效。

**十、**本合同书一式陆份，委托人执肆份，受托人执贰份，均具有同等法律效力。

委托人：  
惠州潼湖生态智慧区管委会  
(盖章)



地址：惠州市仲恺高新区新华大道 333 号

法人代表：

委托代表人(签字)：

联系人：

开户银行：

银行帐号：

纳税人识别号：11441300MB2C732122

电话：0752-3278811

传真：0752-3278813

邮政编码：310002

受托人：  
深圳中城致景设计有限公司  
(盖章)



地址：深圳市龙华区龙华街道玉翠社区  
华韵路 1 号金博龙工业厂区厂  
房 B513-2

法人代表：



委托代表人(签字)：

联系人：彭佳

开户银行：中国建设银行股份有限公司  
深圳科苑支行

银行帐号：44250100002300003892

纳税人识别号：914403007966448478

电话：13767995073

传真：

邮政编码：518110

签订日期：2022年 8月 19日

# 惠州潼湖生态智慧区管理委员会城建生态办公室

---

## 对康弘配套道路（新和路）市政工程采购工程设计服务的评议

智慧区管委会：

于 2022 年 8 月，智慧区管委会采购《康弘配套道路（新和路）市政工程采购工程设计服务》，现该项目已完成设计服务，综合考虑此项目的服务情况，评议如下：

《康弘配套道路（新和路）市政工程采购工程设计服务》的服务评议：该服务单位服务态度好，人员职业素养高，评为 5 星。

惠州潼湖生态智慧区管理委员会  
城建生态办公室

2022 年 11 月 3 日





超市首页 中介服务事项 中介服务机构 项目公告 评价中心 运营概况 通知公告 超市指南 中介专属网页

机构

康弘配套道路（新和路）市政工程采购工程设计服务

服务完成

惠州潼湖生态智慧区管理委员会

★★★★★ 5.0

选取方式 直接选取

履约人员

评价详情 服务态度好，人员素养高

服务质量 ★★★★★ 5.0

服务时效 ★★★★★ 5.0

服务态度 ★★★★★ 5.0

服务收费 ★★★★★ 5.0

服务规范 ★★★★★ 5.0

项目金额 ¥132,700.00元

服务时间 2022-08-19至2022-11-03

康弘配套道路市政工程采购工程设计服务

服务完成

惠州潼湖生态智慧区管理委员会

★★★★★ 5.0

选取方式 直接选取

履约人员

评价详情 服务态度好，人员素养高

服务质量 ★★★★★ 5.0

服务时效 ★★★★★ 5.0

服务态度 ★★★★★ 5.0

服务收费 ★★★★★ 5.0

服务规范 ★★★★★ 5.0

项目金额 ¥413,500.00元

服务时间 2022-08-19至2022-11-03



中华人民共和国住房和城乡建设部 www.mohurd.gov.cn

全国建筑市场监管公共服务平台



建设工程企业

从业人员

建设项目

诚信记录

请输入关键词，例如企业名称、统一社会信用代码

搜索

首页

监管动态

数据服务

信用建设

建筑工人

政策法规

电子证照

问题解答

网站动态

首页 &gt; 项目数据 &gt; 项目详情 &gt;

手机查看

康弘配套道路（新和路）市政工程

广东省-惠州市

项目编号	4413522409300001	省级项目编号	4413522409270001
建设单位	惠州市智谷实业有限公司	建设单位统一社会信用代码	MA51MW0A-6
项目分类	其他	建设性质	新建
总面积(平方米)	--	总投资(万元)	647.28
立项级别	区县级	立项文号	2211-441305-04-01-537430



项目地址：惠州市潼湖生态智慧区国际合作产业园区

工程基本信息 招标投标信息 合同登记信息 施工图审查 施工许可 竣工验收 业绩技术指标

详细信息

参与单位及相关负责人

单位信息

企业承担角色	企业名称	企业统一社会信用代码	负责人姓名	负责人证件号
监理企业	广东省广大工程顾问有限公司	914401061905333330	邓庆海	450981*****32
勘察企业	中凯共创勘测有限公司	91441900MA53FMA20A	黄伟	422324*****27
设计企业	深圳中城景观设计有限公司	914403007966448478	张建桥	410923*****18
施工企业	广东惠和市政工程有限公司	91441602MA552XG38X	刘仕朋	441723*****11

## 建设工程设计合同

工 程 名 称 ： 云安区新建石城小学道路配套工程项目—Y046 线改造  
工程

工 程 地 点 ： 广东省云浮市石城镇石城小学—Y046 线

委托方（发包人）： 云浮市云安区石城镇人民政府

承担方（设计人）： 深圳中城致景设计有限公司

签 订 日 期 ： 2024 年 4 月

发包人：云浮市云安区石城镇人民政府

设计人：深圳中城致景设计有限公司

第一条 本合同签订依据。

1.1 《中华人民共和国民法典》、《中华人民共和国建筑法》和《建设工程勘察设计市场管理条例》。

1.2 国家及地方有关建设工程勘察设计管理法规和规章。

1.3 建设工程批准文件。

第二条 设计依据

2.1 发包人给设计人的委托书或中标设计文件。

2.2 发包人提交的基础资料

2.3 设计人采用的主要技术标准是：符合国家有关技术规范及标准要求。

第三条 合同文件的优先次序

下列文件应被认为是组成本合同的一部分，并互为补充和解释，如与上述各部分存在冲突或歧义之处，以如下先后排列次序为优先

☒ 3.1 合同实施后的补充协议或修正文件

☒ 3.2 本合同

☒ 3.3 中标通知书

☒ 3.4 招标文件（含补充、修正、澄清文件、答疑纪要等）或用户需求书

☒ 3.5 发包人要求及委托书

☒ 3.6 标准、规范及有关技术文件

☒ 3.7 投标文件及有关技术文件

☒ 3.8 组成本合同的其它文件构成本合同的文件可视为是能互相说明的，如果合同文件存在歧义或不一致，则根据如下优先次序来判断（注：根据项目所采用的招标或委托方式选择此项）：

3.1 本合同书

3.2 发包人要求及委托书

3.3 各类技术规范

第四条 本合同项目的名称、规模、阶段、投资及设计内容（注：根据项目所委托内容填写）：

项目名称：云安区新建石城小学道路配套工程项目--Y046 线改造工程  
建设规模：项目拟定石城小学道路配套工程项目--Y046 线路段道路白改黑，增设人行道及路灯，铺设雨水、污水管网，完善排水系统等，预计投资 480 万元  
服务内容：根据项目建设和使用功能需求，负责项目建设相应范围内与项目建设及使用功能有关项目内容的初步设计、施工图设计，施工及验收过程中的设计指导配合工作及概算编制工作。

第五条 发包人向设计人提交的有关资料、文件及时间：（注：根据项目前期所具备的资料填写）：

序号	资料及文件名称	份数	提交时间
1	勘察地形图	1	年 月 日

第六条 设计人向发包人交付的设计文件、份数、地点及时间（注：根据项目所委托内容填写）：

序号	资料及文件名称	份数	要求	备注
1	初步设计图 (含电子文本)	3	收到甲方签发的方案设计确认函后 10 个日历天内	
2	所有施工图 (含电子文本)	8	初步设计取得相关部门批复后 20 个日历天内	

注：1. 当外部原因或设计条件不充分时，经发包人书面同意，设计周期相对延长。

2. 若涉及子项划分的，则需按子项分别编制及装订各阶段的成果资料。

#### 第七条 费用

7.1 经双方协商一致，内容如下

本项目设计费用合同额暂定为 14.175 万元（大写人民币壹拾肆万壹仟柒佰伍拾整）。

最终工程设计费结算价以经财政部门最后审定的设计费概算价为准。

发包人（盖章）：



法定代表人：

（或授权代理人）：

*[Handwritten signature]*

联系人：

地 址：

电 话：

传 真：

开户银行：

帐 号：

邮政编码：

签订日期：2020年4月12日

设计人（盖章）：

深圳中城致景设计有限公司



法定代表人：

（或授权代理人）：

*[Handwritten signature]*

联系人：谢明轩

地 址：深圳市福田区沙头街道天安社  
区泰然八路深业泰然大厦 C 座 605

电 话：13728666830

传 真：

开户银行：中国建设银行股份有限公司  
深圳科苑支行

帐 号：44250100002300003892

邮政编码：





合同履约满意度调查评分表

建设单位：云浮市云城区石城镇人民政府

日期：2024 年 10 月 31 日

项目名称	云安区新建石城小学道路配套工程项目——Y046 线道路改造工程			
合同履约单位名称	深圳中城致景设计有限公司			
评价项	设计进度执行情况 (20 分)	合同主要条款履行情况 (50 分)	设计质量执行情况 (20 分)	综合情况 (10 分)
主要评价内容	按进度计划实施并落实各项服务。	合同主要条款执行落实情况。	设计成果质量符合国家和地方相关规定。	配合度、沟通融洽度、服务度等。
评分	18	50	20	8
合同履约综合评分	<input checked="" type="checkbox"/> 非常满意 (90 分及以上) <input type="checkbox"/> 满意 (80-89 分) <input type="checkbox"/> 一般 (60-79 分) <input type="checkbox"/> 不满意 (60 分 (不含) 以下)			
意见及建议:	设计质量好, 服务态度好, 人员素养高。			



中华人民共和国住房和城乡建设部 www.mohurd.gov.cn

全国建筑市场监管公共服务平台



建设工程企业

从业人员

建设项目

诚信记录

请输入关键词，例如企业名称、统一社会信用代码

搜索

首页

监管动态

数据服务

信用建设

建筑工人

政策法规

电子证照

问题解答

网站动态

首页 > 项目数据 > 项目详情 >

手机查看

## 云安区新建石城小学道路配套工程项目—Y046线道路改造工程

广东省-云浮市-云安区

项目编号	4453032411010001	省级项目编号	4453032410310001
建设单位	云浮市云安区石城镇人民政府	建设单位统一社会信用代码	00717465-2
项目分类	市政工程	建设性质	改建
总面积(平方米)	0.01	总投资(万元)	432.6
立项级别	区县级	立项文号	云安发改报审【2024】51号



项目地址：云浮市云安区石城镇燎原村委

工程基本信息 招标投标信息 合同登记信息 施工图审查 施工许可 竣工验收 业绩技术指标

详细信息

参与单位及相关负责人

单体信息

企业承担角色	企业名称	企业统一社会信用代码	负责人姓名	负责人证件号
其他	广东华悦建设工程技术有限公司	91441200791218048H	潘亨	230605*****17
监理企业	广东进裕项目管理咨询有限公司	91441602684401250N	潘伟峰	411321*****34
勘察企业	中诺宏盛设计集团有限公司	MACF16GX-6	陈少平	420106*****74
设计企业	深圳中城致景设计有限公司	914403007966448478	黄伟	440301*****12
施工企业	中国水利水电第六工程局有限公司	11756300-X	隋尚伯	210624*****11

项目管理班子配备表

序号	姓 名	出生年月	学历	从事专业	注册资格	职称等级	在本项目中拟任的岗位
1	黄伟	1980.01	本科	道路与桥梁	/	高级工程师	项目负责人
2	熊章锋	1988.04	本科	工艺美术师	/	工程师	主创设计师
3	汪智鹏	1989.11	大专	风景园林设计	/	助理工程师	方案设计师
4	唐振鹏	1979.04	本科	路桥	/	工程师	道路专业负责人
5	时培银	1969.11	专科	给排水	/	高级工程师	给排水专业负责人
6	张亮	1976.04	专科	电气	/	高级工程师	电气专业负责人
7	谢雄	1981.02	本科	园林	/	工程师	景观专业负责人
8	陈小燕	1995.05	大专	给排水	/	助理工程师	设计师
9	陈志亮	1987.07	本科	建筑	/	建筑学工程师	资料员
10							

注：1、投标人需至少配备项目负责人、主创设计师、方案设计师、专业负责人、专业设计师、资料员相关人员。

2、证明材料：①提供《拟派项目团队能力情况表》及拟派项目人员的注册证书、上岗证或职称证书等相关证书原件扫描件；②提供拟派项目人员在投标单位连续缴纳的投标截止日前3个月的社保证明文件。

## 项目负责人-黄伟

姓名	黄伟	性别	男	出生年月	1980.01
学历	本科	学位	学士	所学专业	交通土建工程
职务	项目负责人		何专业何职称	道路与桥梁高级工程师	
执业注册资格	/		执业注册资格证书编号	/	
项目负责人近 5 年已主持完成设计的同类工程情况					
序号	工程名称	建设单位	设计时间	建设规模	建成情况
1	景德镇市昌南新区日用陶瓷标准化厂房及配套基础设施项目（一标段）	景德镇市陶汇投资发展有限公司	2022.03	全长约 1.147 公里，城市次干道	已建成
2	梧村河东片区二期路网工程	惠州潼湖生态智慧区管理委员会	2023.04	本项目包含 2 条道路，道路总长约 960m，为城市次干道	在建
3	康弘配套道路市政工程	惠州潼湖生态智慧区管理委员会	2022.8	包含 2 条道路，全长约 572.2m，城市支路	已建成
4	福海街道富兴二路（永灿路-天福路）新建工程（可研及设计一体化）	深圳市宝安区福海街道办事处	2022.10	道路全长约 0.420km，等级为城市支路。	在建
5					
6					





照  
片



粤高职称字第

1300101085335

号

黄伟 于二〇一三 年

十二月，经 深圳市交通运

输专业高级专业技术资格

评审委员会评审通过，  
道路与桥梁

具备 高级工程师

资格。特发此证

深圳市人力资源和社会保障局

发证机关：

二〇一四

年

四

月

十八

日

专业技术人员资格审批专用章

姓名: 黄伟      社保电脑号: 604654075      身份证号码: 440301198001024612      页码: 1  
 参保单位名称: 深圳中城致景设计有限公司      单位编号: 143056      计算单位: 元

[illegible]

1. 本证明可作为参保人在本单位参加社会保险的证明。向相关部门提供, 查验部门可通过登录  
网址: <https://sipub.sz.gov.cn/vp/>, 输入下列验证码 ( 3391e712e236379e ) 核查, 验证码有效期三个月。

2. 生育保险中的险种“1”为生育保险，“2”为生育医疗。
3. 医疗险种中的险种“1”为基本医疗保险一档，“2”为基本医疗保险二档，“4”为基本医疗保险三档，“5”为少儿/大学生医保（医疗保险二档），“6”为统筹医疗保险。
4. 上述“缴费明细”表中带“\*”标识为补缴，空行为断缴。
5. 居民养老保险、少儿/学生医疗保险缴费情况不在本清单中展示。
6. 如2020年2月至6月的单位缴费部分金额为“0”或者缴费金额减半的，属于按规定减免后实收金额。
7. 单位编号对应的单位名称：
- | 单位编号   | 单位名称         |
|--------|--------------|
| 143056 | 深圳中城致景设计有限公司 |



主创设计师-熊章锋

姓名	熊章锋	性别	男	出生年月	1988.04
学历	本科	学位	学士	所学专业	艺术设计(环境艺术)
职务	主创设计师		何专业何职称	环境艺术设计工程师（工艺美术师）	
执业注册资格	/		执业注册资格证书编号	/	
近 5 年已完成设计的同类工程情况					
序号	工程名称	建设单位	设计时间	建设规模	建成情况
1	梁化镇乡村振兴美丽圩镇建设项目	惠东县梁化镇人民政府	2022.06	1、圩镇内主干道路面拓宽及人行道改造总长约 11 公里，面积约 77105 平方米； 2、提升道路绿化景观及主要节点公园绿地面积约 5887 平方米； 3、圩镇内沿街建筑外立面改造总长约 4.7 公里，外立面改造总面积约 11.2 万平方米。	已建成
2	惠州市惠阳区淡水街道“百千万工程”建设工程（人居环境整治提升）	惠州市惠阳区人民政府淡水街道办事处	2024.08	（1）房屋外立面修缮约 110 栋，转角公园约 1200 m²，三线整治 5km，路沿石修缮 500m。 （2）示范主街全长约 1180m，改造市政基础设施，包括道路升级改造约 9525 m²、人行道改造约 5416 m²、三线整治约 1178m、雨污管道分流改造约 1178m、淡水老城西广场基础设施提升 1500 m²。 （3）人民公园文化碑廊修缮 900 m²。	在建
3	云安区新建石城小学道路配套工程项目-Y046 线道路改造工程	云浮市云安区石城镇人民政府	2024.04	道路白改黑，增设人行道及路灯，铺设雨水、污水管网，完善排水系统等	在建



姓名 熊章锋

性别 男 民族 汉

出生 1988 年 4 月 19 日

住址 广东省深圳市龙岗区布龙  
路26号中海怡翠山庄9栋  
2单元5C

公民身份号码 431028198804191433



 中华人民共和国  
居民身份证

签发机关 深圳市公安局龙岗分局

有效期限 2019.12.03-2039.12.03

普通高等学校

毕业证书

学生 熊章锋 性别男 , 1988 年 04 月 19 日生, 于 2006 年  
9 月至 2010 年 7 月在本校 成都美术学院 专业  
艺术设计(环境艺术)

4 年制 本科学习, 修完教学计划规定的全部课程, 成绩合格, 准予毕业。

校 名: 四川音乐学院 校(院)长: 

证书编号: 103541201005001468 2010 年 7 月 1 日

中华人民共和国教育部监制

# 广东省职称证书

姓名：熊章锋

身份证号：431028198804191433



职称名称：工艺美术师

专业：环境艺术设计

级别：中级

取得方式：职称评审

通过时间：2022年04月23日

评审组织：深圳市环境艺术设计专业高级职称评审委员会

证书编号：2203003064881

发证单位：深圳市人力资源和社会保障局

发证时间：2022年06月10日



查询网址：<http://www.gdhrss.gov.cn/gdweb/zyjsrc>



姓名: 熊章峰	社保电脑号: 625624387	身份证号码: 431028198904191433	页码: 1
参保单位名称: 深圳中城致远设计有限公司	单位编号: 143056		计算单位: 元

[illegible]

1. 本证明可作为参保人在本单位参加社会保险的证明。向相关部门提供，查验部门可通过登录  
网址：<https://sipub.sz.gov.cn/vp/>，输入下列验证码（ 3391e712e24862di ）核查，验证码有效期三个月。

2. 生育保险中的险种“1”为生育保险，“2”为生育医疗。

3. 医疗险种中的险种“1”为基本医疗保险一档，“2”为基本医疗保险二档，“4”为基本医疗保险三档，“5”为少儿/大学生医保（医疗保险二档），“6”为统筹医疗保险。

4. 上述“缴费明细”表中带“\*”标识为补缴，空行为断缴。

5. 居民养老保险、少儿/学生医疗保险缴费情况不在本清单中展示。

6. 如2020年2月至6月的单位缴费部分金额为“0”或者缴费金额减半的，属于按规定减免后实收金额。

7. 单位编号对应的单位名称：

单位编号	单位名称
143056	深圳中城致景设计有限公司



方案设计师-汪智鹏

姓名	汪智鹏	性别	男	出生年月	1989.11
学历	大专	学位	/	所学专业	环境艺术设计 (景观设计方向)
职务	方案设计师		何专业何职称	园林景观设计助理工程师	
执业注册资格	/		执业注册资格证书编号	/	
近 5 年已完成设计的同类工程情况					
序号	工程名称	建设单位	设计时间	建设规模	建成情况
1	惠州市惠阳区淡水街道“百千万工程”建设工程（人居环境整治提升）	惠州市惠阳区人民政府淡水街道办事处	2024.08	（1）房屋外立面修缮约 110 栋，转角公园约 1200 m²，三线整治 5km，路沿石修缮 500m。 （2）示范主街全长约 1180m，改造市政基础设施，包括道路升级改造约 9525 m²、人行道改造约 5416 m²、三线整治约 1178m、雨污管道分流改造约 1178m、淡水老城西广场基础设施提升 1500 m²。 （3）人民公园文化碑廊修缮 900 m²。	在建
2	云安区新建石城小学道路配套工程项目-Y046 线道路改造工程	云浮市云安区石城镇人民政府	2024.04	道路白改黑，增设人行道及路灯，铺设雨水、污水管网，完善排水系统等	在建
3					

姓名 汪智鹏  
性别 男 民族 汉  
出生 1989 年 11 月 16 日  
住址 湖南省祁阳县文富市镇平  
阳甸村11组275号

仅限于项目投标、报价、备案专用  
公民身份号码 431121198911167739



 中华人民共和国  
居民身份证

签发机关 祁阳县公安局  
有效期限 2016.11.25-2036.11.25

普通高等学校

**毕业证书**

学生 汪智鹏 性别 男，一九八九年 十一月 十六 日生，于二〇〇九  
年 九 月至二〇一二年 六 月在本校 环境艺术设计（景观设计方向）  
专业 三 年制 专 科学习，修完教学计划规定的全部课程，成绩合  
格，准予毕业。

校 名： 

校（院）长： 李倦生

证书编号： 130311201206001646

二〇一二年 六 月 三十日

中华人民共和国教育部学历证书查询网址：<http://www.chsi.com.cn>

# 广东省职称证书

姓 名：汪智鹏

身份证号：431121198911167739



职称名称：助理工程师

专 业：园林景观设计

级 别：助理级

取得方式：考核认定

通过时间：2020年03月24日

评审组织：深圳市福田区人力资源局

证书编号：2003046005727

发证单位：深圳市人力资源和社会保障局

发证时间：2020年10月22日



查询网址：<http://www.gdhrss.gov.cn/gdweb/zyjsrc>



深圳市社会保险历年参保缴费明细表（个人）

姓名：汪智鹏  
参保单位名称：深圳中城景观设计有限公司

社保电话号：634924440  
单位编号：143056

身份证号码：431121198911167739  
页码：1  
计算单位：元

缴费年	月	单位编号	养老保险			医疗保险			生育			工伤保险		失业保险		
			基数	单位交	个人交	险种	基数	单位交	个人交	险种	基数	单位交	基数	单位交	基数	单位交
2022	02	143056	3500.0	490.0	280.0	2	11620	69.72	23.24	1	3500	15.75	3500	4.9	2360	16.52
2022	03	143056	3500.0	490.0	280.0	2	11620	69.72	23.24	1	3500	15.75	3500	2.45	2360	16.52
2022	04	143056	3500.0	490.0	280.0	2	11620	58.1	23.24	1	3500	15.75	3500	2.45	2360	16.52
2022	05	143056	3500.0	490.0	280.0	2	11620	58.1	23.24	1	3500	15.75	3500	3.92	2360	16.52
2022	06	143056	3500.0	490.0	280.0	2	11620	58.1	23.24	1	3500	15.75	3500	3.92	2360	16.52
2022	07	143056	3500.0	490.0	280.0	2	12964	64.82	25.93	1	3500	15.75	3500	3.92	2360	16.52
2022	08	143056	3500.0	490.0	280.0	2	12964	64.82	25.93	1	3500	15.75	3500	3.92	2360	16.52
2022	09	143056	3500.0	490.0	280.0	2	12964	64.82	25.93	1	3500	15.75	3500	3.92	2360	16.52
2022	10	143056	3500.0	490.0	280.0	2	12964	77.78	25.93	1	3500	15.75	3500	3.92	2360	16.52
2022	11	143056	3500.0	490.0	280.0	2	12964	77.78	25.93	1	3500	15.75	3500	3.92	2360	16.52
2022	12	143056	3500.0	490.0	280.0	2	12964	77.78	25.93	1	3500	15.75	3500	3.92	2360	16.52
2023	01	143056	3500.0	490.0	280.0	2	12964	77.78	25.93	1	3500	17.5	3500	3.92	2360	16.52
2023	02	143056	3500.0	490.0	280.0	2	12964	77.78	25.93	1	3500	17.5	3500	3.92	2360	16.52
2023	03	143056	3500.0	490.0	280.0	2	12964	77.78	25.93	1	3500	17.5	3500	3.92	2360	16.52
2023	04	143056	3500.0	490.0	280.0	2	12964	77.78	25.93	1	3500	17.5	3500	3.92	2360	16.52
2023	08	143056	2360.0	330.4	188.8	2	12964	77.78	25.93	1	2360	11.8	2360	3.3	2360	16.52
2023	09	143056	2360.0	330.4	188.8	2	12964	77.78	25.93	1	2360	11.8	2360	3.3	2360	16.52
2023	10	143056	2360.0	330.4	188.8	2	6123	91.85	30.62	1	6123	30.62	2360	3.3	2360	16.52
2023	11	143056	2360.0	330.4	188.8	2	6123	91.85	30.62	1	6123	30.62	2360	3.3	2360	16.52
2023	12	143056	2360.0	330.4	188.8	2	6123	91.85	30.62	1	6123	30.62	2360	3.3	2360	16.52
2024	01	143056	3523.0	493.22	281.84	2	6475	97.13	32.38	1	6475	32.38	2360	3.3	2360	18.88
2024	02	143056	3523.0	493.22	281.84	2	6475	97.13	32.38	1	6475	32.38	2360	3.3	2360	18.88
2024	03	143056	3523.0	493.22	281.84	2	6475	97.13	32.38	1	6475	32.38	2360	6.61	2360	18.88
2024	04	143056	3523.0	528.45	281.84	2	6475	97.13	32.38	1	6475	32.38	2360	6.61	2360	18.88
2024	05	143056	3523.0	528.45	281.84	2	6475	97.13	32.38	1	6475	32.38	2360	6.61	2360	18.88
2024	06	143056	3523.0	528.45	281.84	2	6475	97.13	32.38	1	6475	32.38	2360	6.61	2360	18.88
2024	07	143056	4492.0	673.8	359.36	2	6475	97.13	32.38	1	6475	32.38	2360	9.44	2360	18.88
2024	08	143056	4492.0	673.8	359.36	2	6475	97.13	32.38	1	6475	32.38	2360	9.44	2360	18.88
2024	09	143056	4492.0	673.8	359.36	2	6475	97.13	32.38	1	6475	32.38	2360	9.44	2360	18.88
2024	10	143056	3523.0	528.45	281.84	2	6475	97.13	32.38	1	6475	32.38	2360	9.44	2360	18.88
2024	11	143056	3523.0	528.45	281.84	2	6475	97.13	32.38	1	6475	32.38	2360	9.44	2360	18.88
2024	12	143056	4492.0	673.8	359.36	2	6475	97.13	32.38	1	6475	32.38	2360	9.44	2360	18.88
2025	01	143056	4492.0	718.72	359.36	2	6733	101.0	33.67	1	6733	33.67	2360	9.44	2360	18.88
2025	02	143056	4492.0	718.72	359.36	2	6733	101.0	33.67	1	6733	33.67	2360	9.44	2360	18.88
2025	03	143056	4492.0	718.72	359.36	2	6733	101.0	33.67	1	6733	33.67	2520	10.08	2520	20.16
合计			17975.27			2962.33			1008.79	848.28			191.98			212.72

备注：

1. 本证明可作为参保人在本单位参加社会保险的证明。向相关部门提供，查验部门可通过登录  
网址：<https://sipub.sz.gov.cn/vp/>，输入下列验证码（ 3391e712e23ba8eh ）核查，验证码有效期三个月。
2. 生育保险中的险种“1”为生育保险，“2”为生育医疗。
3. 医疗险种中的险种“1”为基本医疗保险一档，“2”为基本医疗保险二档，“4”为基本医疗保险三档，“5”为少儿/大学生医保（医疗保险二档），“6”为统筹医疗保险。
4. 上述“缴费明细”表中带“\*”标识为补缴，空行为断缴。
5. 居民养老保险、少儿/学生医疗保险缴费情况不在本清单中展示。
6. 如2020年2月至6月的单位缴费部分金额为“0”或者缴费金额减半的，属于按规定减免后实收金额。
7. 单位编号对应的单位名称：  
单位编号 143056 单位名称 深圳中城景观设计有限公司





道路专业负责人-唐振鹏

姓名	唐振鹏	性别	男	出生年月	1979.04
学历	本科	学位	学士	所学专业	交通工程
职务	道路专业负责人		何专业何职称	路桥工程师	
执业注册资格	/		执业注册资格证书编号	/	
近 5 年已完成设计的同类工程情况					
序号	工程名称	建设单位	设计时间	建设规模	建成情况
1	新桥街道长流陂路（洪田路-新怡路）新建工程	深圳市宝安区新桥街道办事处	2020.07	全长约 607 米，红线宽度 18 米	已建成
2	福海街道滨海高级中学周边综合改造工程（设计）	深圳市宝安区福海街道办事处	2024.04	桥和路长度约 269m 拓宽为双向八车道，为城市主干道；松福大道长度约 242m，拓宽为双向九车道，为城市主干道	在建
3	鹏锦项目周边配套道路改造工程设计	惠州潼湖生态智慧区管理委员会	2024.09	4 条道路，道路实施范围总长度约 1.9 千米，城市次干道，总投资 6613.20 万元	在建
4					
5					
6					

姓名 唐振鹏  
性别 男 民族 汉  
出生 1979 年 4 月 23 日  
住址 广东省深圳市福田区百花  
五路10号长城大厦16栋  
1603房  
仅限于项目投标、备案专用  
公民身份号码 440923197904234019



 中华人民共和国  
居民身份 证

签发机关 深圳市公安局福田分局  
有效期限 2016.12.23-2036.12.23

普通高等学校  
毕业证书



中华人民共和国教育部监制  
No. 04052674

学生 唐振鹏 性别 男 ,  
1979年 04月 23日生,于 2000 年  
9 月至 2004 年 6 月在本校  
交通工程 专业  
四年制本科学习,修完教学计划规  
定的全部课程,成绩合格,准予毕业。

校(院)长: 林祥霖  
校 名: 西南科技大学  
2004 年 6 月 26 日  
学校编号: 106191200405002674



粤中取证字第0800102495378号

唐振鹏 于二〇〇八年

十二月，经 茂名市路桥工

中级专业技术资格

评审委员会评审通过，

具备 路桥工程师

资格。特发此证



发证机关：茂名市人事局

二〇〇八年十二月三十日



深圳市社会保险历年参保缴费明细表（个人）

姓名：唐振鹏  
参保单位名称：深圳中城致景设计有限公司

社保电脑号：610279498  
单位编号：143056

身份证号码：440923197904234019  
计算单位：元

页码：1

缴费年	月	单位编号	养老保险			医疗保险				生育			工伤保险		失业保险		
			基数	单位交	个人交	险种	基数	单位交	个人交	险种	基数	单位交	基数	单位交	基数	单位交	个人交
2023	06	143056	9000.0	1350.0	720.0	1	9000	558.0	180.0	1	9000	45.0	9000	12.6	2360	16.52	7.08
2023	07	143056	9000.0	1350.0	720.0	1	9000	558.0	180.0	1	9000	45.0	9000	12.6	2360	16.52	7.08
2023	08	143056	9000.0	1350.0	720.0	1	9000	558.0	180.0	1	9000	45.0	9000	12.6	2360	16.52	7.08
2023	09	143056	9000.0	1350.0	720.0	1	9000	558.0	180.0	1	9000	45.0	9000	12.6	2360	16.52	7.08
2023	10	143056	9000.0	1350.0	720.0	1	9000	540.0	180.0	1	9000	45.0	9000	12.6	2360	16.52	7.08
2023	11	143056	9000.0	1350.0	720.0	1	9000	540.0	180.0	1	9000	45.0	9000	12.6	2360	16.52	7.08
2023	12	143056	9000.0	1350.0	720.0	1	9000	540.0	180.0	1	9000	45.0	9000	12.6	2360	16.52	7.08
2024	01	143056	9000.0	1350.0	720.0	1	9000	450.0	180.0	1	9000	45.0	9000	12.6	9000	72.0	18.0
2024	02	143056	9000.0	1350.0	720.0	1	9000	450.0	180.0	1	9000	45.0	9000	12.6	9000	72.0	18.0
2024	03	143056	9000.0	1350.0	720.0	1	9000	450.0	180.0	1	9000	45.0	9000	25.2	9000	72.0	18.0
2024	04	143056	9000.0	1440.0	720.0	1	9000	450.0	180.0	1	9000	45.0	9000	25.2	9000	72.0	18.0
2024	05	143056	9000.0	1440.0	720.0	1	9000	450.0	180.0	1	9000	45.0	9000	25.2	9000	72.0	18.0
2024	06	143056	9000.0	1440.0	720.0	1	9000	450.0	180.0	1	9000	45.0	9000	25.2	9000	72.0	18.0
2024	07	143056	9000.0	1440.0	720.0	1	9000	450.0	180.0	1	9000	45.0	9000	36.0	9000	72.0	18.0
2024	08	143056	9000.0	1440.0	720.0	1	9000	450.0	180.0	1	9000	45.0	9000	36.0	9000	72.0	18.0
2024	09	143056	5000.0	800.0	400.0	1	6475	323.75	129.5	1	6475	32.38	5000	20.0	5000	40.0	10.0
2024	10	143056	5000.0	800.0	400.0	1	6475	323.75	129.5	1	6475	32.38	5000	20.0	5000	40.0	10.0
2024	11	143056	5000.0	800.0	400.0	1	6475	323.75	129.5	1	6475	32.38	5000	20.0	5000	40.0	10.0
2024	12	143056	5000.0	800.0	400.0	1	6475	323.75	129.5	1	6475	32.38	5000	20.0	5000	40.0	10.0
2025	01	143056	5000.0	850.0	400.0	1	6733	336.65	134.66	1	6733	33.67	5000	20.0	5000	40.0	10.0
2025	02	143056	5000.0	850.0	400.0	1	6733	336.65	134.66	1	6733	33.67	5000	20.0	5000	40.0	10.0
2025	03	143056	5000.0	850.0	400.0	1	6733	336.65	134.66	1	6733	33.67	5000	20.0	5000	40.0	10.0
合计			26450.0	13600.0			9756.95	3621.98			906.53			426.2	971.64	263.56	

备注：

1. 本证明可作为参保人在本单位参加社会保险的证明。向相关部门提供，查验部门可通过登录  
网址：<https://sipub.sz.gov.cn/vp/>，输入下列验真码（ 3391e712e233d5dh ）核查，验真码有效期三个月。
2. 生育保险中的险种“1”为生育保险，“2”为生育医疗。
3. 医疗险种中的险种“1”为基本医疗保险一档，“2”为基本医疗保险二档，“4”为基本医疗保险三档，“5”为少儿/大学生医保（医疗保险二档），“6”为统筹医疗保险。
4. 上述“缴费明细”表中带“\*”标识为补缴，空行为断缴。
5. 居民养老保险、少儿/学生医疗保险缴费情况不在本清单中展示。
6. 如2020年2月至6月的单位缴费部分金额为“0”或者缴费金额减半的，属于按规定减免后实收金额。
7. 单位编号对应的单位名称：  
单位编号 143056 单位名称 深圳中城致景设计有限公司



给排水专业负责人-时培银

姓名	时培银	性别	男	出生年月	1969.11
学历	专科	学位	/	所学专业	农田水利工程
职务	给排水专业负责人		何专业何职称	给排水高级工程师	
执业注册资格	/		执业注册资格证书编号	/	
近 5 年已完成设计的同类工程情况					
序号	工程名称	建设单位	设计时间	建设规模	建成情况
1	腾讯村周边环境整治工程（二期）设计	深圳市宝安区西乡街道办事处	2024.11	项目投资金额约 2884.39 万元	在建
2	鹏锦项目周边配套道路改造工程设计	惠州潼湖生态智慧区管理委员会	2024.09	4 条道路，道路实施范围总长度约 1.9 千米，城市次干道，总投资 6613.20 万元	在建
3					
4					
5					
6					



姓名 时培银  
性别 男 民族 汉  
出生 1969 年 11 月 29 日  
住址 江苏省盱眙县仇集镇龙山  
村胡东组5号  
公民身份号码 320830196911292838



中华人民共和国居民身份证

签发机关 盱眙县公安局  
有效期限 2014.09.28-2034.09.28

学生时培银，性别男，一九六九年十一月廿八日生。于一九九〇年九月至一九九三年七月在本校(院)农田水利工程 专业函授学习，修完 三 年制 专科教学计划规定的全部课程，成绩合格，准予毕业。

批准文号：教育第(C80)教工字第041号  
证书编号： 935132

校(院)长 学校(院)  
李 伟 洪  
一九九三年七月八日





姓 名 时培银  
性 别 男  
出生年月 1969.11  
工作单位 盱眙县仇集水务站  
编 号 016377012771

经 江苏省给排水  
高级专业技术资格评审委员会于  
2016年03月21日评审 时培银  
已具备 高级工程师 资格。



发证机关:

二〇一六年三月二十八日



姓名: 时培银	社保电脑号: 816188859	身份证号码: 320830196911292838	页码: 1
参保单位名称: 深圳中城致景设计有限公司	单位编号: 143056		计算单位: 元

[illegible]

1. 本证明可作为参保人在本单位参加社会保险的证明。向相关部门提供，查验部门可通过登录  
网址：<https://sipub.sz.gov.cn/vp/>，输入下列验证码（ 3391e712e24ca172 ）核查，验证码有效期三个月。

2. 生育保险中的险种“1”为生育保险，“2”为生育医疗。

3. 医疗险种中的险种“1”为基本医疗保险一档，“2”为基本医疗保险二档，“4”为基本医疗保险三档，“5”为少儿/大学生医保（医疗保险二档），“6”为统筹医疗保险。

4. 上述“缴费明细”表中带“\*”标识为补缴，空行为断缴。

5. 居民养老保险、少儿/学生医疗保险缴费情况不在本清单中展示。

6. 如2020年2月至6月的单位缴费部分金额为“0”或者缴费金额减半的，属于按规定减免后实收金额。

7. 单位编号对应的单位名称：

单位编号	单位名称
143056	深圳中城致景设计有限公司



电气专业负责人-张亮

姓名	张亮	性别	男	出生年月	1976.04
学历	专科	学位	/	所学专业	机电工程
职务	电气专业负责人		何专业何职称	电气高级工程师	
执业注册资格	/		执业注册资格证书编号	/	
近 5 年已完成设计的同类工程情况					
序号	工程名称	建设单位	设计时间	建设规模	建成情况
1	腾讯村周边环境整治工程（二期）设计	深圳市宝安区西乡街道办事处	2024.11	项目投资金额约 2884.39 万元	在建
2	鹏锦项目周边配套道路改造工程设计	惠州潼湖生态智慧区管理委员会	2024.09	4 条道路，道路实施范围总长度约 1.9 千米，城市次干道，总投资 6613.20 万元	在建
3					
4					
5					
6					

姓名 张 亮			中华人民共和国
性别 男 民族 汉			居民 身份 证
出生 1976 年 4 月 2 日			签发机关 武汉市公安局洪山分局
住址 武汉市洪山区关山大道 399号17栋2单元202室			有效期限 2010.05.13-2030.05.13
公民身份号码 422322197604020130			

	学生 张亮，性别男，一九七六年 四月 日生。于一九九五年 九月至一九九八年七月在本校(院) 机电工程 专业 脱产学 习，修完 三 年制 专 科教 学计划规定的全部课程，成绩合格， 准予毕业。
	(无国家教育委员会成人高等教育证书专用章无效)
	批准文号：国家教委[86]教计字037号
	证书编号：[理科] 9820723
校(院)长 学校(院) 一九九八年七月一日	





姓 名 张亮

性 别 男

出生年月 1976.04

工作单位 昆山市城建发展建筑设计院有限公司

编 号 B1506342

经 江苏省建设工程

高级专业技术资格评审委员会 于

2016年6月7日 评审，张 亮

已具备(电 气)高级工程师 资格。



二〇一六年八月三十日

深圳市社会保险历年参保缴费明细表（个人）

姓名：张亮  
参保单位名称：深圳中城致景设计有限公司

社保电脑号：816197030  
单位编号：143056

身份证号码：422322197604020130  
页码：1

计算单位：元

缴费年	月	单位编号	养老保险			医疗保险			生育			工伤保险		失业保险		
			基数	单位交	个人交	险种	基数	单位交	个人交	险种	基数	单位交	基数	单位交	个人交	个人交
2024	09	143056	4492.0	673.8	359.36	2	6475	97.13	32.38	1	6475	32.38	2360	9.44	18.88	4.72
2024	10	143056	3523.0	528.45	281.84	2	6475	97.13	32.38	1	6475	32.38	2360	9.44	18.88	4.72
2024	11	143056	3523.0	528.45	281.84	2	6475	97.13	32.38	1	6475	32.38	2360	9.44	18.88	4.72
2024	12	143056	4492.0	673.8	359.36	2	6475	97.13	32.38	1	6475	32.38	2360	9.44	18.88	4.72
2025	01	143056	4492.0	718.72	359.36	2	6733	101.0	33.67	1	6733	33.67	2360	9.44	18.88	4.72
2025	02	143056	4492.0	718.72	359.36	2	6733	101.0	33.67	1	6733	33.67	2360	9.44	18.88	4.72
2025	03	143056	4492.0	718.72	359.36	2	6733	101.0	33.67	1	6733	33.67	2520	50.08	20.14	5.04
合计				4560.66	2360.48			691.52	230.53			230.53		66.72	133.44	33.36

备注：

1. 本证明可作为参保人在本单位参加社会保险的证明。向相关部门提供，查验部门可通过登录  
网址：<https://sipub.sz.gov.cn/vp/>，输入下列验真码（ 3391e712e24a9f6s ）核查，验真码有效期三个月。

2. 生育保险中的险种“1”为生育保险，“2”为生育医疗。

3. 医疗险种中的险种“1”为基本医疗保险一档，“2”为基本医疗保险二档，“4”为基本医疗保险三档，“5”为少儿/大学生医保（医疗保险二档），“6”为统筹医疗保险。

4. 上述“缴费明细”表中带“\*”标识为补缴，空行为断缴。

5. 居民养老保险、少儿/学生医疗保险缴费情况不在本清单中展示。

6. 如2020年2月至6月的单位缴费部分金额为“0”或者缴费金额减半的，属于按规定减免后实收金额。

7. 单位编号对应的单位名称：  
单位编号  
143056  
单位名称  
深圳中城致景设计有限公司



景观专业负责人-谢雄

姓名	谢雄	性别	男	出生年月	1981.02
学历	本科	学位	学士	所学专业	城市规划
职务	景观专业负责人		何专业何职称	园林工程师	
执业注册资格	/		执业注册资格 证书编号	/	
近 5 年已完成设计的同类工程情况					
序号	工程名称	建设单位	设计时间	建设规模	建成 情况
1	惠州市惠阳区淡水街道“百千万工程”建设工程（人居环境整治提升）	惠州市惠阳区人民政府淡水街道办事处	2024.08	（1）房屋外立面修缮约 110 栋，转角公园约 1200 m²，三线整治 5km，路沿石修缮 500m。 （2）示范主街全长约 1180m，改造市政基础设施，包括道路升级改造约 9525 m²、人行道改造约 5416 m²、三线整治约 1178m、雨污管道分流改造约 1178m、淡水老城西广场基础设施提升 1500 m²。 （3）人民公园文化碑廊修缮 900 m²。	在建
2	云安区新建石城小学道路配套工程项目-Y046 线道路改造工程	云浮市云安区石城镇人民政府	2024.04	道路白改黑，增设人行道及路灯，铺设雨水、污水管网，完善排水系统等	在建
3	鹏锦项目周边配套道路改造工程设计	惠州潼湖生态智慧区管理委员会	2024.09	4 条道路，道路实施范围总长度约 1.9 千米，城市次干道，总投资 6613.20 万元	在建
4					

姓名 谢雄  
性别 男 民族 汉  
出生 1981 年 2 月 5 日  
住址 广东省深圳市罗湖区田贝  
四路83号5栋1单元501房

仅限于报价、投标、备案专用  
公民身份号码 440301198102053471

中华人民共和国居民身份证

签发机关 深圳市公安局罗湖分局  
有效期限 2015.07.14-2035.07.14

北京林业大学  
毕业证书

学生 谢雄 , 性别 男 , 一九八一年二月  
五日生, 于二零零一年九月至二零零五年七月在本校  
园林学院城市规划专业  
四年制本科学习, 修完教学计划规定的全部课程,  
成绩合格, 准予毕业。

校长: 尹伟伦  
北京林业大学  
二零零五年七月一日

No. 001188  
证书编号: 100221200505000952





粤中取证字第1000102020568号



谢雄 于 二〇一〇

十月，经 深圳市农业技  
术中级专业技术资格

评审委员会评审通过，  
具备 园林工程师  
资格。特发此证

发证机关：

二〇一〇年四月二十九日





深圳市社会保险历年参保缴费明细表（个人）

姓名：谢雄 社保电脑号：606474903 身份证号码：440301198102053471 页码：1  
参保单位名称：深圳中城致景设计有限公司 单位编号：143056 计算单位：元

缴费年	月	单位编号	养老保险			医疗保险				生育			工伤保险		失业保险		
			基数	单位交	个人交	险种	基数	单位交	个人交	险种	基数	单位交	基数	单位交	基数	单位交	个人交
2022	12	143056	2500.0	375.0	200.0	1	7778	482.24	155.56	1	2500	11.25	2500	2.8	2360	16.52	7.08
2023	01	143056	2500.0	375.0	200.0	1	7778	482.24	155.56	1	2500	12.5	2500	2.8	2360	16.52	7.08
2023	02	143056	2500.0	375.0	200.0	1	7778	482.24	155.56	1	2500	12.5	2500	2.8	2360	16.52	7.08
2023	03	143056	2500.0	375.0	200.0	1	7778	482.24	155.56	1	2500	12.5	2500	2.8	2360	16.52	7.08
2023	04	143056	2500.0	375.0	200.0	1	7778	482.24	155.56	1	2500	12.5	2500	2.8	2360	16.52	7.08
2023	05	143056	2500.0	375.0	200.0	1	7778	482.24	155.56	1	2500	12.5	2500	3.5	2360	16.52	7.08
2023	06	143056	2500.0	375.0	200.0	1	7778	482.24	155.56	1	2500	12.5	2500	3.5	2360	16.52	7.08
2023	07	143056	2500.0	375.0	200.0	1	7778	482.24	155.56	1	2500	12.5	2500	3.5	2360	16.52	7.08
2023	08	143056	2500.0	375.0	200.0	1	7778	482.24	155.56	1	2500	12.5	2500	3.5	2360	16.52	7.08
2023	09	143056	2500.0	375.0	200.0	1	7778	482.24	155.56	1	2500	12.5	2500	3.5	2360	16.52	7.08
2023	10	143056	2500.0	375.0	200.0	1	6123	367.38	122.46	1	6123	30.62	2500	3.5	2360	16.52	7.08
2023	11	143056	2500.0	375.0	200.0	1	6123	367.38	122.46	1	6123	30.62	2500	3.5	2360	16.52	7.08
2023	12	143056	2500.0	375.0	200.0	1	6123	367.38	122.46	1	6123	30.62	2500	3.5	2360	16.52	7.08
2024	01	143056	3523.0	528.45	281.84	1	6475	323.75	129.5	1	6475	32.38	2500	3.5	2500	20.0	5.0
2024	02	143056	3523.0	528.45	281.84	1	6475	323.75	129.5	1	6475	32.38	2500	3.5	2500	20.0	5.0
2024	03	143056	3523.0	528.45	281.84	1	6475	323.75	129.5	1	6475	32.38	2500	7.0	2500	20.0	5.0
2024	04	143056	3523.0	563.68	281.84	1	6475	323.75	129.5	1	6475	32.38	2500	7.0	2500	20.0	5.0
2024	05	143056	3523.0	563.68	281.84	1	6475	323.75	129.5	1	6475	32.38	2500	7.0	2500	20.0	5.0
2024	06	143056	3523.0	563.68	281.84	1	6475	323.75	129.5	1	6475	32.38	2500	7.0	2500	20.0	5.0
2024	07	143056	4492.0	718.72	359.36	1	6475	323.75	129.5	1	6475	32.38	2500	10.0	2500	20.0	5.0
2024	08	143056	4492.0	718.72	359.36	1	6475	323.75	129.5	1	6475	32.38	2500	10.0	2500	20.0	5.0
2024	09	143056	4492.0	718.72	359.36	1	6475	323.75	129.5	1	6475	32.38	2500	10.0	2500	20.0	5.0
2024	10	143056	3523.0	563.68	281.84	1	6475	323.75	129.5	1	6475	32.38	2500	10.0	2500	20.0	5.0
2024	11	143056	3523.0	563.68	281.84	1	6475	323.75	129.5	1	6475	32.38	2500	10.0	2500	20.0	5.0
2024	12	143056	4492.0	718.72	359.36	1	6475	323.75	129.5	1	6475	32.38	2500	10.0	2500	20.0	5.0
2025	01	143056	4492.0	763.64	359.36	1	6733	336.65	134.66	1	6733	33.67	2500	10.0	2500	20.0	5.0
2025	02	143056	4492.0	763.64	359.36	1	6733	336.65	134.66	1	6733	33.67	2500	10.0	2500	20.0	5.0
2025	03	143056	4492.0	763.64	359.36	1	6733	336.65	134.66	1	6733	33.67	2520	10.08	2520	20.08	5.04
合计			14444.55	7370.24			10819.49	3880.96			705.18	167.08	614.92		167.08		

备注：

1. 本证明可作为参保人在本单位参加社会保险的证明。向相关部门提供，查验部门可通过登录  
网址：<https://sipub.sz.gov.cn/vp/>，输入下列验真码（ 3391e712e249381w ）核查，验真码有效期三个月。
2. 生育保险中的险种“1”为生育保险，“2”为生育医疗。
3. 医疗险种中的险种“1”为基本医疗保险一档，“2”为基本医疗保险二档，“4”为基本医疗保险三档，“5”为少儿/大学生医保（医疗保险二档），“6”为统筹医疗保险。
4. 上述“缴费明细”表中带“\*”标识为补缴，空行为断缴。
5. 居民养老保险、少儿/学生医疗保险缴费情况不在本清单中展示。
6. 如2020年2月至6月的单位缴费部分金额为“0”或者缴费金额减半的，属于按规定减免后实收金额。
7. 单位编号对应的单位名称：  
单位编号 143056 单位名称 深圳中城致景设计有限公司



设计师-陈小燕

姓名	陈小燕	性别	女	出生年月	1995.05
学历	大专	学位	/	所学专业	给排水工程技术
职务	设计师		何专业何职称	给排水助理工程师	
执业注册资格	/		执业注册资格证书编号	/	
近 5 年已完成设计的同类工程情况					
序号	工程名称	建设单位	设计时间	建设规模	建成情况
1	康弘配套道路市政工程	惠州潼湖生态智慧区管理委员会	2022.8	包含 2 条道路，全长约 572.2m，城市支路	已建成
2	云安区新建石城小学道路配套工程项目-Y046 线道路改造工程	云浮市云安区石城镇人民政府	2024.04	道路白改黑，增设人行道及路灯，铺设雨水、污水管网，完善排水系统等	在建
3	鹏锦项目周边配套道路改造工程设计	惠州潼湖生态智慧区管理委员会	2024.09	4 条道路，道路实施范围总长度约 1.9 千米，城市次干道，总投资 6613.20 万元	在建
4	梧村河东片区二期路网工程	惠州潼湖生态智慧区管理委员会	2023.04	本项目包含 2 条道路，道路总长约 960m，为城市次干道	在建
5					
6					

姓名 陈小燕  
性别 女 民族 汉  
出生 1995 年 5 月 3 日  
住址 广东省深圳市龙华区和平路410号110室

公民身份号码 440881199505034623

中华人民共和国  
居民身份证

签发机关 深圳市公安局龙华分局  
有效期限 2021.03.20-2031.03.20

普通高等学校

毕业证书

学生 陈小燕 性别 女，一九九五年 五 月 三 日生，于二零一四年  
九 月至二零一七年 六 月在本校 给排水工程技术 专业  
三 年制专科学习，修完教学计划规定的全部课程，成绩合格，准予毕业。

校 名：深圳职业技术学院 校（院）长：贾兴东

证书编号：111131201706002562 二零一七年 六 月二十八日

查询网址：<http://www.chsi.com.cn>

广东省教育厅监制

# 广东省职称证书

姓名：陈小燕

身份证号：440881199505034623



职称名称：助理工程师

专业：给排水

级别：助理级

取得方式：考核认定

通过时间：2022年05月14日

评审组织：深圳市给排水专业高级职称评审委员会

证书编号：2203006065680

发证单位：深圳市人力资源和社会保障局

发证时间：2022年06月21日



查询网址：<http://www.gdhrss.gov.cn/gdweb/zyjsrc>



深圳市社会保险历年参保缴费明细表（个人）

姓名：陈小燕

社保电脑号：647961105

身份证号码：440881199505034623

页码：1

参保单位名称：深圳中城致景设计有限公司

单位编号：143056

计算单位：元

缴费年	月	单位编号	养老保险			医疗保险			生育保险			工伤保险		失业保险		
			基数	单位交	个人交	险种	基数	单位交	个人交	险种	基数	单位交	基数	单位交	基数	单位交
2022	04	143056	3000.0	450.0	240.0	1	6972	418.32	139.44	1	3000	13.5	3000	2.1	2360	16.52
2022	05	143056	3000.0	450.0	240.0	1	6972	418.32	139.44	1	3000	13.5	3000	3.36	2360	16.52
2022	06	143056	3000.0	450.0	240.0	1	6972	418.32	139.44	1	3000	13.5	3000	3.36	2360	16.52
2022	07	143056	3000.0	450.0	240.0	1	7778	466.68	155.56	1	3000	13.5	3000	3.36	2360	16.52
2022	08	143056	3000.0	450.0	240.0	1	7778	466.68	155.56	1	3000	13.5	3000	3.36	2360	16.52
2022	09	143056	3000.0	450.0	240.0	1	7778	466.68	155.56	1	3000	13.5	3000	3.36	2360	16.52
2022	10	143056	3000.0	450.0	240.0	1	7778	482.24	155.56	1	3000	13.5	3000	3.36	2360	16.52
2022	11	143056	3500.0	525.0	280.0	1	7778	482.24	155.56	1	3500	15.75	3500	3.92	2360	16.52
2022	12	143056	3500.0	525.0	280.0	1	7778	482.24	155.56	1	3500	15.75	3500	3.92	2360	16.52
2023	01	143056	3500.0	525.0	280.0	1	7778	482.24	155.56	1	3500	17.5	3500	3.92	2360	16.52
2023	02	143056	3500.0	525.0	280.0	1	7778	482.24	155.56	1	3500	17.5	3500	3.92	2360	16.52
2023	03	143056	3500.0	525.0	280.0	1	7778	482.24	155.56	1	3500	17.5	3500	3.92	2360	16.52
2023	04	143056	3500.0	525.0	280.0	1	7778	482.24	155.56	1	3500	17.5	3500	3.92	2360	16.52
2023	05	143056	3500.0	525.0	280.0	1	7778	482.24	155.56	1	3500	17.5	3500	4.9	2360	16.52
2023	06	143056	3500.0	525.0	280.0	1	7778	482.24	155.56	1	3500	17.5	3500	4.9	2360	16.52
2023	07	143056	3500.0	525.0	280.0	1	7778	482.24	155.56	1	3500	17.5	3500	4.9	2360	16.52
2023	08	143056	3500.0	525.0	280.0	1	7778	482.24	155.56	1	3500	17.5	3500	4.9	2360	16.52
2023	09	143056	3500.0	525.0	280.0	1	7778	482.24	155.56	1	3500	17.5	3500	4.9	2360	16.52
2023	10	143056	3500.0	525.0	280.0	1	6123	367.38	122.46	1	6123	30.62	3500	4.9	2360	16.52
2023	11	143056	3500.0	525.0	280.0	1	6123	367.38	122.46	1	6123	30.62	3500	4.9	2360	16.52
2023	12	143056	3500.0	525.0	280.0	1	6123	367.38	122.46	1	6123	30.62	3500	4.9	2360	16.52
2024	01	143056	3523.0	528.45	281.84	1	6475	323.75	129.5	1	6475	32.38	3500	4.9	3500	28.0
2024	02	143056	3523.0	528.45	281.84	1	6475	323.75	129.5	1	6475	32.38	3500	4.9	3500	28.0
2024	03	143056	3523.0	528.45	281.84	1	6475	323.75	129.5	1	6475	32.38	3500	9.8	3500	28.0
2024	04	143056	3523.0	563.68	281.84	1	6475	323.75	129.5	1	6475	32.38	3500	9.8	3500	28.0
2024	05	143056	3523.0	563.68	281.84	1	6475	323.75	129.5	1	6475	32.38	3500	9.8	3500	28.0
2024	06	143056	3523.0	563.68	281.84	1	6475	323.75	129.5	1	6475	32.38	3500	9.8	3500	28.0
2024	07	143056	4492.0	718.72	359.36	1	6475	323.75	129.5	1	6475	32.38	3500	14.0	3500	28.0
2024	08	143056	4492.0	718.72	359.36	1	6475	323.75	129.5	1	6475	32.38	3500	14.0	3500	28.0
2024	09	143056	4492.0	718.72	359.36	1	6475	323.75	129.5	1	6475	32.38	3500	14.0	3500	28.0
2024	10	143056	3523.0	563.68	281.84	1	6475	323.75	129.5	1	6475	32.38	3500	14.0	3500	28.0
2024	11	143056	3523.0	563.68	281.84	1	6475	323.75	129.5	1	6475	32.38	3500	14.0	3500	28.0
2024	12	143056	4492.0	718.72	359.36	1	6475	323.75	129.5	1	6475	32.38	3500	14.0	3500	28.0
2025	01	143056	4492.0	763.64	359.36	1	6733	336.65	134.66	1	6733	33.67	3500	14.0	3500	28.0
2025	02	143056	4492.0	763.64	359.36	1	6733	336.65	134.66	1	6733	33.67	3500	14.0	3500	28.0
2025	03	143056	4492.0	763.64	359.36	1	6733	336.65	134.66	1	6733	33.67	3500	14.0	3500	28.0
合计			20069.55	10370.24			14438.97	5077.08			864.93			253.68		

备注：

1. 本证明可作为参保人在本单位参加社会保险的证明。向相关部门提供，查验部门可通过登录  
网址：<https://sipub.sz.gov.cn/vp/>，输入下列验证码（ 3391e712e2374536 ）核查，验证码有效期三个月。
2. 生育保险中的险种“1”为生育保险，“2”为生育医疗。
3. 医疗险种中的险种“1”为基本医疗保险一档，“2”为基本医疗保险二档，“4”为基本医疗保险三档，“5”为少儿/大学生医保（医疗保险二档），“6”为统筹医疗保险。
4. 上述“缴费明细”表中带“\*”标识为补缴，空行为断缴。
5. 居民养老保险、少儿/学生医疗保险缴费情况不在本清单中展示。
6. 如2020年2月至6月的单位缴费部分金额为“0”或者缴费金额减半的，属于按规定减免后实收金额。
7. 单位编号对应的单位名称：

单位编号  
143056

单位名称  
深圳中城致景设计有限公司



资料员-陈志亮

姓名	陈志亮	性别	男	出生年月	1987.07
学历	本科	学位	学士	所学专业	艺术设计（环境）
职务	资料员		何专业何职称	建筑学工程师	
执业注册资格	/		执业注册资格证书编号	/	
近 5 年已完成设计的同类工程情况					
序号	工程名称	建设单位	设计时间	建设规模	建成情况
1	惠州市惠阳区淡水街道“百千万工程”建设工程（人居环境整治提升）	惠州市惠阳区人民政府淡水街道办事处	2024.08	（1）房屋外立面修缮约 110 栋，转角公园约 1200 m²，三线整治 5km，路沿石修缮 500m。 （2）示范主街全长约 1180m，改造市政基础设施，包括道路升级改造约 9525 m²、人行道改造约 5416 m²、三线整治约 1178m、雨污管道分流改造约 1178m、淡水老城西广场基础设施提升 1500 m²。 （3）人民公园文化碑廊修缮 900 m²。	在建
2					
3					
4					
5					
6					

姓名 陈志亮  
性别 男 民族 汉  
出生 1987 年 7 月 6 日  
住址 湖南省茶陵县严塘镇湾里村上冲052号

仅限于项目投标、备案专用  
公民身份号码 430224198707062212

 中华人民共和国  
居民 身 份 证

签发机关 茶陵县公安局  
有效期限 2015.11.22-2035.11.22

普通高等学校

毕 业 证 书

学生 陈志亮 性别 男 , 一九八七年 七 月 六 日生, 于二〇〇七  
年 八 月至二〇一一年 七 月在本校 艺术设计(环境)  
专业 肆 年制 本 科学习, 修完教学计划规定的全部课程, 成绩合  
格, 准予毕业。

校 名: 

校(院)长: 

证书编号: 112581201105001338 二〇一一年 七 月 十五 日

中华人民共和国教育部学历证书查询网址: <http://www.chsi.com.cn>





# 资格证书

姓 名 ..... 陈志亮 .....

性 别 ..... 男 .....

出生年月 ..... 1987 年 7 月 .....

专 业 ..... 建筑学 .....

任职资格 ..... 工程师 .....

发证单位 ..... 西北设计研究院有限公司 .....



证书编号: ..... (2019) 421785 .....



2019 年 7 月 31 日



# 深圳市社会保险历年参保缴费明细表（个人）

姓名：陈志亮

社保电话号：632082269

身份证号码：430224198707062212

页码：1

参保单位名称：深圳中城致景设计有限公司

单位编号：143056

计算单位：元

缴费年	月	单位编号	养老保险			医疗保险				生育			工伤保险		失业保险		
			基数	单位交	个人交	险种	基数	单位交	个人交	险种	基数	单位交	基数	单位交	基数	单位交	个人交
2022	05	143056	4000.0	560.0	320.0	2	11620	58.1	23.24	1	4000	18.0	4000	4.48	2360	16.52	7.08
2022	06	143056	4000.0	560.0	320.0	2	11620	58.1	23.24	1	4000	18.0	4000	4.48	2360	16.52	7.08
2022	07	143056	4000.0	560.0	320.0	2	12964	64.82	25.93	1	4000	18.0	4000	4.48	2360	16.52	7.08
2022	08	143056	4000.0	560.0	320.0	2	12964	64.82	25.93	1	4000	18.0	4000	4.48	2360	16.52	7.08
2022	09	143056	4000.0	560.0	320.0	2	12964	64.82	25.93	1	4000	18.0	4000	4.48	2360	16.52	7.08
2022	10	143056	4000.0	560.0	320.0	2	12964	77.78	25.93	1	4000	18.0	4000	4.48	2360	16.52	7.08
2022	11	143056	4000.0	560.0	320.0	2	12964	77.78	25.93	1	4000	18.0	4000	4.48	2360	16.52	7.08
2022	12	143056	4000.0	560.0	320.0	2	12964	77.78	25.93	1	4000	18.0	4000	4.48	2360	16.52	7.08
2023	01	143056	4000.0	560.0	320.0	2	12964	77.78	25.93	1	4000	20.0	4000	4.48	2360	16.52	7.08
2023	02	143056	4000.0	560.0	320.0	2	12964	77.78	25.93	1	4000	20.0	4000	4.48	2360	16.52	7.08
2023	03	143056	4000.0	560.0	320.0	2	12964	77.78	25.93	1	4000	20.0	4000	4.48	2360	16.52	7.08
2023	04	143056	4000.0	560.0	320.0	2	12964	77.78	25.93	1	4000	20.0	4000	4.48	2360	16.52	7.08
2023	05	143056	4000.0	560.0	320.0	2	12964	77.78	25.93	1	4000	20.0	4000	5.6	2360	16.52	7.08
2023	06	143056	4000.0	560.0	320.0	2	12964	77.78	25.93	1	4000	20.0	4000	5.6	2360	16.52	7.08
2023	07	143056	4000.0	560.0	320.0	2	12964	77.78	25.93	1	4000	20.0	4000	5.6	2360	16.52	7.08
2023	08	143056	4000.0	560.0	320.0	2	12964	77.78	25.93	1	4000	20.0	4000	5.6	2360	16.52	7.08
2023	09	143056	4000.0	560.0	320.0	2	12964	77.78	25.93	1	4000	20.0	4000	5.6	2360	16.52	7.08
2023	10	143056	4000.0	560.0	320.0	2	6123	91.85	30.62	1	6123	30.62	4000	5.6	2360	16.52	7.08
2023	11	143056	4000.0	560.0	320.0	2	6123	91.85	30.62	1	6123	30.62	4000	5.6	2360	16.52	7.08
2023	12	143056	4000.0	560.0	320.0	2	6123	91.85	30.62	1	6123	30.62	4000	5.6	2360	16.52	7.08
2024	01	143056	4000.0	560.0	320.0	2	6475	97.13	32.38	1	6475	32.38	4000	5.6	4000	32.0	8.0
2024	02	143056	4000.0	560.0	320.0	2	6475	97.13	32.38	1	6475	32.38	4000	5.6	4000	32.0	8.0
2024	03	143056	4000.0	560.0	320.0	2	6475	97.13	32.38	1	6475	32.38	4000	11.2	4000	32.0	8.0
2024	04	143056	4000.0	600.0	320.0	2	6475	97.13	32.38	1	6475	32.38	4000	11.2	4000	32.0	8.0
2024	05	143056	4000.0	600.0	320.0	2	6475	97.13	32.38	1	6475	32.38	4000	11.2	4000	32.0	8.0
2024	06	143056	4000.0	600.0	320.0	2	6475	97.13	32.38	1	6475	32.38	4000	11.2	4000	32.0	8.0
2024	07	143056	4492.0	673.8	359.36	2	6475	97.13	32.38	1	6475	32.38	4000	16.0	4000	32.0	8.0
2024	08	143056	4492.0	673.8	359.36	2	6475	97.13	32.38	1	6475	32.38	4000	16.0	4000	32.0	8.0
2024	09	143056	4492.0	673.8	359.36	2	6475	97.13	32.38	1	6475	32.38	4000	16.0	4000	32.0	8.0
2024	10	143056	4000.0	600.0	320.0	2	6475	97.13	32.38	1	6475	32.38	4000	16.0	4000	32.0	8.0
2024	11	143056	4000.0	600.0	320.0	2	6475	97.13	32.38	1	6475	32.38	4000	16.0	4000	32.0	8.0
2024	12	143056	4492.0	673.8	359.36	2	6475	97.13	32.38	1	6475	32.38	4000	16.0	4000	32.0	8.0
2025	01	143056	4492.0	718.72	359.36	2	6733	101.0	33.67	1	6733	33.67	4000	16.0	4000	32.0	8.0
2025	02	143056	4492.0	718.72	359.36	2	6733	101.0	33.67	1	6733	33.67	4000	16.0	4000	32.0	8.0
2025	03	143056	4492.0	718.72	359.36	2	6733	101.0	33.67	1	6733	33.67	4000	16.0	4000	32.0	8.0
合计				20731.36	11475.52			2988.13	1016.86			905.43				261.6	

备注：

1. 本证明可作为参保人在本单位参加社会保险的证明。向相关部门提供，查验部门可通过登录  
网址：<https://sipub.sz.gov.cn/vp/>，输入下列验证码（ 3391e712e2380bdg ）核查，验证码有效期三个月。
2. 生育保险中的险种“1”为生育保险，“2”为生育医疗。
3. 医疗险种中的险种“1”为基本医疗保险一档，“2”为基本医疗保险二档，“4”为基本医疗保险三档，“5”为少儿/大学生医保（医疗保险二档），“6”为统筹医疗保险。
4. 上述“缴费明细”表中带“\*”标识为补缴，空行为断缴。

5. 居民养老保险、少儿/学生医疗保险缴费情况不在本清单中展示。
6. 如2020年2月至6月的单位缴费部分金额为“0”或者缴费金额减半的，属于按规定减免后实收金额。

7. 单位编号对应的单位名称：  
单位编号  
143056

单位名称  
深圳中城致景设计有限公司

