标段编号： 4403922025042900401Y001

深圳市建设工程设计招标投标文件

标段名称： 深汕高中园综合高中周边配套市政道路工程可研、设计等前期服务

投标文件内容： 业绩文件

投标人： 深圳市新城市规划建筑设计股份有限公司

日期： 2025年05月12日

投标函

投标附件 1.投标函

（提示：本投标函中除明确由“招标人填写”外，其余空格均应由投标人填写完整。投标人一旦中标，该投标函将作为有关部门后续监管的依据。）

投标函

致招标人：深圳市深汕特别合作区建筑工务署

为确保贵方招标项目 深汕高中园综合高中周边配套市政道路工程可研、设计等前期服务 招投标工作的顺利进行，加强与贵方长期友好合作，我方作为投标人，将严格执行工程建设相关法律法规，并完全理解和接受招标文件所有内容，为此郑重承诺如下：

1、经分析研究，结合我方实际情况，我单位愿以 58.12 万元 （按照前附表规定报价方式填写）结算，按实际完成的、由业主审核签认的合格工程量经审计部门审计后进行计算。（投标人填写）

2、我方同意所递交投标文件，在投标须知前附表规定的投标有效期内保持有效。在此期间内我方投标有可能中标，我方将受此约束。如果在投标有效期内撤回投标或放弃中标资格，我方投标担保将均被没收；由此给贵方造成的损失超过我方投标担保金额的，贵方有权依法要求我方对超过部分进行赔偿。

3、我方保证所提交的保证金是从我单位基本账户汇出，银行保函是由我单位基本账户开户银行所在网点或其上级银行机构出具，担保公司保函、保证保险的保费是通过我单位基本账户支付，如不按上述原则提交投标担保，招标人有权取消我方的中标资格或单方面终止合同，因此造成的责任由我方承担。

4、一旦我方中标，将保证在中标通知书发出之日起 30 日内，与贵方按招标文件、中标通知书中的内容签定设计合同，否则，视为我方自愿放弃中标资格。

5、按规定完成设计合同中所约定如下全部内容（与招标文件中招标范围一致）：包括但不限于：可行性研究报告编制、方案设计、初步设计、概算编制、施工图设计、竣工图编制、BIM 设计、施工过程服务及后续相关等工作，并承担深化报告以及政府主管部门审批过程中可能出现的反复修改的工作责任。

6、我方将配备与招标公告和投标文件共同约定相一致的项目组主要设计成员。详见《拟投入的项目负责人基本情况表》（投标附件 6）和《拟投入的项

目组专业负责人基本情况表》（投标附件 7）。我方一旦中标，则在变更招标公告已规定的项目负责人或专业负责人时，须事先征得贵方批准同意。我方若因非正当理由变更招标公告已规定且我方投标文件已承诺的项目负责人或专业负责人，则招标人有权取消我方中标资格，或酌减设计费，或单方面终止合同，由此造成的违约责任由我方承担。

7、招标文件规定的其他主要承诺事项：

如承诺将中标金额的____/__%依法分包给满足条件的中小企业等。

8、我方在本次投标中无任何弄虚作假、串通投标、围标等不法行为。否则，我方甘愿接受取消投标资格、取消中标资格、解除设计合同、记录不良行为、暂停参加建设工程投标资格等处理；我方行为涉嫌构成犯罪的，将依法接受刑事责任追究并移送公安机关查处。

9、如果违反本投标函中任何条款，我方愿意接受：

(1)视作我方单方面违约，并按照合同规定向贵方支付违约金或解除合同；

(2)履约评价评定为良好及以下；

(3)本工程招标人今后可拒绝我方参与投标；

(4)建设行政主管部门（或相关主管部门）处以的不良行为记录或行政处罚。

10、除非贵我双方另外达成协议并生效，贵方招标文件、中标通知书和我方投标文件，将成为约束双方的合同条款的有效组成部分。

投标人（纸质文件加盖单位公章）：深圳市新城市规划建筑设计股份有限公司

投标人法定代表人签章：

单位地址：深圳市龙岗区清林中路 39 号新城市大厦 10 楼

邮政编码：518172 电话：0755-33839999 传真：0755-33832999

2025 年 5 月 12 日

投标附件 2

投标人（含其分公司）基本情况表

企业名称	深圳市新城市规划建筑设计股份有限公司		
企业地址	投标人名称及注册地：深圳市龙岗区清林中路 39 号新城市大厦 10 楼 投标人分公司名称及注册地（如有）：/		
企业法定代表人姓名	张春杰	企业技术负责人姓名	何建恒
符合本工程设计资质类别及等级	市政行业（道路工程）专业甲级	取得符合本工程要求的设计资质时间	2008 年 2 月 20 日
办公地址	深圳市龙岗区清林中路 39 号新城市大厦 10 楼	负责人姓名	宋波
符合本工程要求的设计资质，是否已在建设主管部门信息管理系统备案	是	在建设主管部门信息管理系统备案总人数	263
企业质量管理体系认证证书名称、认证单位及取得时间	证书名称：质量体系认证证书 质量管理体系符合：GB/T19001-2016 idt ISO9001:2015 认证单位: 北京新纪元认证有限公司 取得时间：2023 年 2 月 2 日		
备注	职业健康安全管理体系认证证书 ISO45001：2020；北京新纪源认证有限公司；2023 年 2 月 2 日 环境管理体系认证证书 GB/T24001-2016 idtISO14001：2015； 北京新纪源认证有限公司；2023 年 2 月 2 日		

注：本表须与《资信要素一览表》配套使用。

1、营业执照

统一社会信用代码
91440300279521208 3

营业执照
（副 本）

名　　称　深圳市新城市规划建筑设计股份有限公司

类　　型　其他股份有限公司（上市）　　成立日期　1993年03月22日

法定代表人　张春杰　　住　　所　深圳市龙岗区中心城清林中路39号新城市大厦10楼

重要提示
1. 商事主体的经营范围由章程确定。经营范围中属于法律、法规规定应当经批准的项目，取得许可审批文件后方可开展相关经营活动。
2. 商事主体经营范围和许可审批项目等有关企业信用事项及年报信息和其他信用信息，请登录左下角的国家企业信用信息公示系统或扫描右上方的二维码查询。
3. 各类商事主体每年须于成立周年之日起两个月内，向商事登记机关提交上一自然年度的年度报告。企业应当按照《企业信息公示暂行条例》第十条的规定向社会公示企业信息。

登记机关　深圳市市场监督管理局

2019 年 09 月 27 日

国家企业信用信息公示系统网址 http://www.gsxt.gov.cn　　国家市场监督管理总局监制

国家企业信用信息公示系统
National Enterprise Credit Information Publicity System

企业信用信息 | 经营异常名录 | 严重违法失信名单

请输入企业名称、统一社会信用代码或注册号

深圳市新城市规划建筑设计股份有限公司　存续（在营、开业、在册）

统一社会信用代码：91440300279521208 3
注册号：
法定代表人：张春杰
登记机关：深圳市市场监督管理局
成立日期：1993年03月22日

发送报告
信息分享
信息打印

基础信息 | 行政许可信息 | 行政处罚信息 | 列入经营异常名录信息 | 列入严重违法失信名单（黑名单）信息 | 公告信息

营业执照信息

- 统一社会信用代码：91440300279521208 3
- 企业名称：深圳市新城市规划建筑设计股份有限公司
- 注册号：
- 法定代表人：张春杰
- 类型：其他股份有限公司(上市)
- 成立日期：1993年03月22日
- 注册资本：20406.006600万人民币
- 核准日期：2024年12月02日
- 登记机关：深圳市市场监督管理局
- 登记状态：存续（在营、开业、在册）
- 住所：深圳市龙岗区中心城清林中路39号新城市大厦10楼
- 经营范围：规划、建筑、市政道桥设计；室内装饰工程设计；工程咨询；自有物业租赁。^无

提示：根据《市场主体登记管理条例》及其实施细则，按照《市场监管总局办公厅关于调整营业执照照面事项的通知》要求，国家企业信用信息公示系统将营业执照照面公示内容作相应调整，详见https://www.samr.gov.cn/zw/zfxxgk/fdzdgknr/djzcj/art/2023/art_9c67139da37a46fc8955d42d130947b2.html

2、市政行业道路工程甲级；建筑行业建筑工程甲级；风景园林工程设计专项甲级

企业名称	深圳市新城市规划建筑设计股份有限公司		
详细地址	深圳市龙岗区中心城清林中路39号新城市大厦10楼		
建立时间	1993年03月22日		
注册资本金	12500万元人民币		
统一社会信用代码（或营业执照注册号）	91440300279521208 3		
经济性质	其他股份有限公司（上市）		
证书编号	A144001329-6/1		
有效期	至2029年01月19日		
法定代表人	张春杰	职务	法定代表人
单位负责人	张春杰	职务	总经理
技术负责人	何建恒	职称或执业资格	一级注册建筑师
备注： 原企业名称：深圳市新城市规划建筑设计有限公司 原发证日期：2008年02月20日 原证书编号：191285			

业务范围

市政行业（道路工程）专业甲级；建筑行业（建筑工程）甲级；风景园林工程设计专项甲级。
可承担建筑装饰工程设计、建筑幕墙工程设计、轻型钢结构工程设计、建筑智能化系统设计、照明工程设计和消防设施工程设计相应范围的甲级专项工程设计业务。
******

发证机关：（章）
2024 年01 月19 日
No.AF 0498921

工程设计
资质证书

证书编号：A144001329
有效期：至2029年01月19日

企业名称：深圳市新城市规划建筑设计股份有限公司
经济性质：其他股份有限公司（上市）
资质等级：市政行业（道路工程）专业甲级；建筑行业（建筑工程）甲级；风景园林工程设计专项甲级。
可承担建筑装饰工程设计、建筑幕墙工程设计、轻型钢结构工程设计、建筑智能化系统设计、照明工程设计和消防设施工程设计相应范围的甲级专项工程设计业务。******

发证机关：
2024年 01月 19日
No.AZ 0108315

中华人民共和国住房和城乡建设部制

3、市政行业给水工程乙级；市政行业排水工程乙级；市政行业桥梁工程乙级；

工程设计资质证书

证书编号：A244001326

企业名称：深圳市新城市规划建筑设计股份有限公司

统一社会信用代码：914403002795212083

法定代表人：张春杰

注册地址：深圳市龙岗区中心城清林中路39号新城市大厦10楼

有效期：至2030年04月17日

(请扫码查看各项资质有效期)

资质等级：市政行业给水工程乙级
市政行业排水工程乙级
市政行业桥梁工程乙级
******

先关注广东省住房和城乡建设厅微信公众号，进入"粤建办事"扫码查验

发证机关：广东省住房和城乡建设厅

发证日期：2023年04月17日

全国建筑市场监督公共服务平台查询网址：http://jzsc.mohurd.gov.cn
广东省建设行业数据开放平台查询网址：https://skypt.gdcic.net

4、工程咨询单位甲级资信证书

工程咨询单位甲级资信证书

单位名称：深圳市新城市规划建筑设计股份有限公司

住所：深圳市龙岗区中心城清林中路39号新城市大厦10楼

统一社会信用代码：914403002795212083

法定代表人：张春杰

技术负责人：许源

资信等级：甲级

资信类别：专业资信

业务：市政公用工程

证书编号：甲242022010320

有 效 期：2022年12月31日至2025年12月30日

证书查询

发证单位：中国工程咨询协会

全国投资项目在线审批监管平台

请输入关键词进行搜索 登录/注册

工程咨询单位名录

工程咨询单位名录

深圳市新城市规划建筑设计股份有限公司 | 注册地 | 备案专业 | 咨询工程师(投资)人数： - 人

开始从事工程咨询业务时间 | 统一社会信用代码 | XTEN

备案编号 | 备案时间： - | 导出 重置 查询

单位名称	注册地	备案专业个数	咨询工程师（投资）个数	开始从事工程咨询业务时间	备案编号	备案时间
深圳市新城市规划建筑设计股份有限公司	深圳	3	13	2011年	91440300279521208 3-18	2018-01-15

网站地图 | 联系我们 | 加入收藏

网站主办单位：国家信息中心 网站标识码：bm04000010 京ICP备05052393号-7 京公网安备 11010202007736号

国家信息中心 版权所有，如需转载，请注明来源 推荐浏览器版本：IE11，IE8，谷歌，360极速版

政府网站找错

关注微信服务号

全国投资项目在线审批监管平台

请输入关键词进行搜索 登录/注册

程咨询单位备案名录 > 工程咨询单位详情

工程咨询单位详情

基本信息

单位名称	注册地	咨询工程师（投资）人数	通信地址	备案时间
深圳市新城市规划建筑设计股份有限公司	深圳市	13	深圳市龙岗区中心城清林中路39号新城市大厦10楼	2018-01-15

联系人信息

联系人	电话
罗智杰	0755-33832111

专业和服务范围、非涉密咨询成果

咨询专业	规划咨询	项目咨询	评估咨询	全过程工程咨询
市政公用工程	√	√	√	√
建筑	√	√	√	√
其他（城市规划）	√	√	√	√
铁路、城市轨道交通	√	√	√	√

关闭

5、城乡规划编制甲级资质

城乡规划编制资质证书

证书编号：自资规甲字21440157　　证书等级：甲级

单位名称：深圳市新城市规划建筑设计股份有限公司

承担业务范围：业务范围不受限制

扫码登录“城乡规划编制单位信息公示系统”了解更多信息

统一社会信用代码：91440300279521208 3

有效期限：自2021年 9 月 3 日　至2025年 12 月 31 日

发证机关：

2023 年 11 月 29 日

中华人民共和国自然资源部印制

6、ISO 质量认证体系

质量管理体系认证证书

证书编号：19820QC0315R1M

统一社会信用代码/组织机构代码：914403002795212083

兹证明：

深圳市新城市规划建筑设计股份有限公司

质量管理体系符合：GB/T19001-2016 idt ISO9001:2015

证书覆盖范围：**资质范围内城市规划设计、建筑行业（建筑工程）设计、市政行业（道路工程）专业设计、风景园林工程设计**

注册地址：深圳市龙岗区中心城清林中路 39 号新城市大厦 10 楼

经营地址：深圳市龙岗区中心城清林中路 39 号新城市大厦 10-12 楼

首次发证日期：2020 年 03 月 24 日

本次换证日期：2023 年 02 月 02 日

证书有效日期：2026 年 03 月 23 日

BEIJING XINJIYUAN CERTIFICATION CO.,LTD. 北京新纪源认证有限公司 证书专用章 (1) 11010518877

签发：

本证书在国家规定的各行政许可、资质许可有效期内使用有效

获证组织必须定期接受监督审核并经审核合格后，方可保持证书有效性

证书有效性可通过新纪源网站www.xjyrz.com查询或国家认监委网站www.cnca.gov.cn查询，也可通过扫描二维码查询

北京新纪源认证有限公司

地址：北京市朝阳区南湖东园122楼7层北区805（邮编100102）

7、环境管理体系认证证书

环境管理体系认证证书

证书编号：19817EA036R2M

统一社会信用代码/组织机构代码：91440300279521208 3

兹证明：

深圳市新城市规划建筑设计股份有限公司

环境管理体系符合：GB/T24001-2016 idt ISO14001:2015

证书覆盖范围：**资质范围内城市规划设计、建筑行业（建筑工程）设计、市政行业（道路工程）专业设计、风景园林工程设计**

注册地址：深圳市龙岗区中心城清林中路 39 号新城市大厦 10 楼

经营地址：深圳市龙岗区中心城清林中路 39 号新城市大厦 10-12 楼

首次发证日期：2017 年 01 月 22 日

本次换证日期：2023 年 02 月 02 日

证书有效日期：2026 年 01 月 21 日

中国认可
国际互认
管理体系
MANAGEMENT SYSTEM
CNAS C178-M

北京新纪源认证有限公司 证书专用章 (1)

签发：

本证书在国家规定的各行政许可、资质许可有效期内使用有效
获证组织必须定期接受监督审核并经审核合格后，方可保持证书有效性
证书有效性可通过新纪源网站www.xjyrz.com查询或国家认监委网站www.cnca.gov.cn查询，也可通过扫描二维码查询

北京新纪源认证有限公司

地址：北京市朝阳区南湖东园122楼7层北区805（邮编100102）

8、职业健康安全管理体系认证证书

职业健康安全管理体系认证证书

证书编号：19817SA026R2M

统一社会信用代码/组织机构代码：914403002795212083

兹证明：

深圳市新城市规划建筑设计股份有限公司

职业健康安全管理体系符合：GB/T45001-2020 idt ISO45001:2018

证书覆盖范围：**资质范围内城市规划设计、建筑行业（建筑工程）设计、市政行业（道路工程）专业设计、风景园林工程设计**

注册地址：深圳市龙岗区中心城清林中路 39 号新城市大厦 10 楼

经营地址：深圳市龙岗区中心城清林中路 39 号新城市大厦 10-12 楼

首次发证日期：2017 年 01 月 22 日

本次换证日期：2023 年 02 月 02 日

证书有效日期：2026 年 01 月 21 日

中国认可
国际互认
管理体系
MANAGEMENT SYSTEM
CNAS C178-M

北京新纪源认证有限公司 证书专用章 (1)

签发：

本证书在国家规定的各行政许可、资质许可有效期内使用有效
获证组织必须定期接受监督审核并经审核合格后，方可保持证书有效性
证书有效性可通过新纪源网站www.xjyrz.com查询或国家认监委网站www.cnca.gov.cn查询，也可通过扫描二维码查询

北京新纪源认证有限公司

地址：北京市朝阳区南湖东园122楼7层北区805（邮编100102）

9、反贿赂管理体系认证证书

深圳市环通认证中心有限公司

反贿赂管理体系认证证书

编号：UCC24AB22010005R2M

兹证明

深圳市新城市规划建筑设计股份有限公司

（统一社会信用代码：914403002795212083）

（地址：深圳市龙岗区中心城清林中路 39 号新城市大厦 10 楼）

反贿赂管理体系符合标准：

SZDB /Z 245—2017

反贿赂管理体系覆盖范围：

城市规划设计、房屋建筑工程设计、市政行业（道路工程、桥梁工程、给排水工程）设计及风景园林工程设计过程涉及的反贿赂管理活动

发证日期：2024-10-23

证书有效期至：2027-10-22

初始获证日期：2018-12-25

（本证书有效期内每年需进行监督审核，证书是否继续有效以是否加贴监督合格标志为准。）

机构印章：

签发(主任)：

第一次监督
合格标志加贴处

第二次监督
合格标志加贴处

证书查询方式：可通过深圳市环通认证中心有限公司官网（www.ucccert.com），或国家认证认可监督管理委员会官网（www.cnca.gov.cn）查询
认证机构联络电话：(+86 755)83355888　地址：深圳市福田区侨香路裕和大厦六楼
The most recent information and status of the certificate are available from the UCC website(www.ucccert.com) or CNCA website(www.cnca.gov.cn)
UCC telephone number: (+86 755)83355888　Address: 6/F,Yuhe Building,Qiaoxiang Road,Shenzhen,P.R.China

10、企业信用等级 3A 证书

企业信用评价 ENTERPRISE CREDIT EVALUATION

企业信用等级证书

CERTIFICATE OF ENTERPRISE CREDIT GRADE

深圳市新城市规划建筑设计股份有限公司：

北京国富泰信用管理有限公司对深圳市新城市规划建筑设计股份有限公司的信用状况进行了评定，结果为 AAA。

评价时间：2025 年 3 月。特发此证。

This Is To Certify That Shenzhen New Land Tool Planning&Architectral Design Co., Ltd. As AAA Credit Grade By China National Credit Information Service Co., Ltd.

Evaluation time: March, 2025.

证书编号：202511159565521
Certificate Number

颁发日期：2025 年 3 月 21 日
Date of Issue

有效期至：2028 年 3 月 20 日
Date of Expiry

公示查询：www.bcpcn.com www.bcp12312.org.cn
Enquiring Website

证书说明：
Notes:

1、企业信用等级自评定之日起有效期为三年。
The enterprise credit grade is valid for 3 years starting from the date of issue.

2、企业信用等级实行复审制度，有效期内，每年复审一次。经复审合格的，加盖复审章后可继续使用；信用状况发生变化的，需重新评定信用等级并更换证书。
The credit grade should be re-examined every year in the period of validity. If the credit status has changed, the credit grade should be re-evaluated and the certificate should be changed.

3、有效期内企业改变名称的，必须持证到发证单位办理变更手续。
If the enterprise changes name in the period of validity, it shall take the certificate to the issue unit to go through the formalities for the change.

4、本证书只证明企业在有效期内的信用状况，不作他用。
The certificate is only used to prove the credit status in the period of validity.

5、本证书不得涂改、转借。
Modifications or use by any other person is not allowed.

复审记录：
Re-examination record: _____

中国国际电子商务中心
China International Electronic Commerce Center
北京国富泰信用管理有限公司
China National Credit Information Service Co., Ltd.

11、广东省“守合同重信用”企业

公示：深圳市新城市规划建筑设计股份有限公司

连续三年（2018-2020）

广东省守合同重信用企业

GUANGDONG PROVINCE ENTERPRISE OF OBSERVING CONTRACT AND VALUING CREDIT

监督机关：深圳市市场监督管理局

二〇二一年六月

12、高新技术企业证书

高新技术企业

证书

企业名称：深圳市新城市规划建筑设计股份有限公司　证书编号：GR202444207067

发证时间：二〇二四年十二月二十六日　有 效 期：三年

批准机关：

深圳市工业和信息化局　深圳市财政局　国家税务总局深圳市税务局

投标附件 3

投标单位企业业绩表

业绩 1 情况	（合同名称）坪山新区黄竹坑路市政工程		
建设单位	深圳市坪山区交通轨道管理中心		
建设地址	深圳市坪山区		
自查内容	**自查情况填报**	**（是否符合）**	**提交何种证明材料，页码**
1、工程类型	市政工程设计	是	
2、设计内容	道路全长 2.04km 城市次干道，红线 40 米，双向 4 车道	是	
3、合同金额（均应在 50 万元以上）	465.766 万元	是	
4、合同签订时间	2023 年 11 月	是	
5、设计阶段图纸(不超过 2 张)	1 张	是	
业绩 2 情况	（合同名称）坂田街道科技一路北延段工程（设计）		
建设单位	深圳市龙岗区建筑工务署		
建设地址	深圳市龙岗区		
自查内容	**自查情况填报**	**（是否符合）**	**提交何种证明材料，页码**
1、工程类型	市政工程设计	是	
2、设计内容	项目位于坂田街道，为城市次干路，南起现状科技一路，上跨	是	

	平南铁路，终点接坂李大道，道路全长约1km，道路红线宽24m，双向四车道，设计速度30km/h。建设内容包括：道路工程、桥梁工程、交通工程、景观工程、给排水工程及电气工程		
3、合同金额（均应在50万元以上）	255万元	是	
4、合同签订时间	2021年1月	是	
5、设计阶段图纸(不超过2张)	1张	是	
业绩3情况	（合同名称）科创三路市政工程（设计）		
建设单位	中国一治集团有限公司		
建设地址	深圳市龙岗区		
自查内容	**自查情况填报**	**（是否符合）**	**提交何种证明材料，页码**
1、工程类型	市政工程设计	是	
2、设计内容	科创三路市政工程位于宝龙生物药创新发展先导区内部，南北走向，长约724m，按城市次干道标准设计，双向4车道，红线宽24m，设计速度30km/h。主要包括土方开挖、边坡治理、	是	

	道路工程、交通工程及市政配套的给水、雨水、污水、电力、通信、燃气等专业的管线等。		
3、合同金额（均应在 50 万元以上）	221.2863 万元	是	
4、合同签订时间	2023 年 7 月	是	
5、设计阶段图纸(不超过 2 张)	1 张	是	
业绩 4 情况	（合同名称）石芽岭森林消防道路建设工程设计		
建设单位	深圳市龙岗区城市管理和综合执法局		
建设地址	深圳市龙岗区		
自查内容	**自查情况填报**	**（是否符合）**	**提交何种证明材料，页码**
1、工程类型	建设市政工程设计	是	
2、设计内容	完善公园内消防环路建设并与市政道路进行联通；结合现状公园内部登山道提升并健全公园内支路及登山道建设	是	
3、合同金额（均应在 50 万元以上）	215.32 万元	是	
4、合同签订时间	2020 年 5 月	是	
5、设计阶段图纸(不超过 2 张)	2 张	是	

业绩 5 情况	（合同名称）深圳建筑产业生态智谷总部基地一期周边道路工程（设计）		
建设单位	深圳市龙岗区城投绿色低碳新能源产业发展有限公司		
建设地址	深圳市龙岗区		
自查内容	**自查情况填报**	**（是否符合）**	**提交何种证明材料，页码**
1、工程类型	市政工程设计	是	
2、设计内容	包含鹰咀路、清耀路、鹰起路及鹰晖路共四条道路，作为建筑产业生态智谷总部基地对外连通的重要通道。道路总长 726m，均规划为城市支路，设计车速 20km/h。	是	
3、合同金额（均应在 50 万元以上）	178.8881 万元	是	
4、合同签订时间	2024 年 3 月	是	
5、设计阶段图纸(不超过 2 张)	1 张	是	

注：1、提供近 5 年（2020 年 4 月 1 日至投标截止日）新建、改扩建市政工程设计业绩。

2、业绩最多为 5 项，如投标人提供的业绩超出数量要求时，除前 5 项外视为无效，投标人需根据设计合同额从大到小排序。

3、需提供合同关键页扫描件（应能清晰明确体现合同名称、设计内容、工程规模、合同价款、合同签订时间、合同签章页等关键信息)；提供设计图纸（需加盖出图章）（不超过 2 张，应能清晰体现项目名称、设计阶段、设计时间、人员签名等，图纸图幅可按比例缩放，确保相关内容信息准确清晰）。

1、坪山新区黄竹坑路市政工程

J-2016-489-01

合同编号：SPJG-QQ-BC-2023-59 号

坪山区黄竹坑路市政工程设计合同

补充协议

工程名称： 坪山区黄竹坑路市政工程

工程地点： 深圳市坪山区

发 包 人： 深圳市坪山区交通轨道管理中心

设 计 人： 深圳市新城市规划建筑设计股份有限公司

协议书

发包人（甲方）：深圳市坪山区交通轨道管理中心

设计人（乙方）：深圳市新城市规划建筑设计股份有限公司

依据《坪山区发展和改革局关于黄竹坑路市政工程（一期）总概算的批复》（深坪发改复〔2020〕53号）、《坪山区发展和改革局关于坪山区黄竹坑路市政工程（二期）总概算的批复》（深坪发改复〔2023〕185号），坪山区黄竹坑路市政工程项目投资金额发生调整。甲乙双方经平等自愿协商，根据《中华人民共和国民法典》和其他相关法律、行政法规的规定，遵循公平、平等、自愿、诚实信用的原则，经甲乙双方协商一致，就坪山区黄竹坑路市政工程设计合同（编号：深坪前期设2017-061号，以下简称"原合同"）达成如下补充协议：

一、原合同签订和履行情况

.原深圳市坪山区政府投资前期工作管理办公室与深圳市新城市规划建筑设计股份有限公司（乙方）于2018年9月27日共同签署了《坪山新区黄竹坑路市政工程设计合同》，约定由乙方负责坪山区黄竹坑路市政工程项目设计工作，合同暂定价为人民币贰佰壹拾贰万陆仟元整（¥2126000.00元）。2020年4月，坪山区黄竹坑路市政工程项目移交至坪山区交通轨道管理中心（甲方）。

2.原合同的履行情况如下：深圳市新城市规划建筑设计股份有限公司已完成坪山区黄竹坑路市政工程（一期、二期）方案设计、初步设计和施工图设计工作，并取得相关批复。甲方已向乙方支付94.68万元。

二、补充内容

1.双方确认本项目设计的具体内容及要求不变，根据《坪山区发展和改革局关于黄竹坑路市政工程（一期）总概算的批复》（深坪发改复〔2020〕53号），项目一期概算批复总投资为4455.92万元（其中建筑安装工程费用为3748.45万元）；《坪山区发展和改革局关于坪山区黄竹坑路市政工程（二期）总概算的批

复》（深坪发改复〔2023〕185 号），项目二期概算批复总投资为 20843.57 万元（其中建筑安装工程费用为 17977.54 万元），有关费用的支付方式及结算方式依据原合同相关条款。

2.根据原合同通用条款第 3.2.3 条，现申请签订补充协议，原合同暂定价由人民币**贰佰壹拾贰万陆仟元整（¥2126000.00 元）**调整为人民币**肆佰陆拾伍万柒仟陆佰陆拾元整（¥4657660.00 元）**，最终以财政部门出具的评审结论作为工程价款结算依据。计算过程见附件一《坪山区黄竹坑路市政工程设计费计算说明》。

三、其它事项

1.本协议自双方法定代表人或授权代表签字并盖章后生效。

2.本协议壹式捌份，其中甲方执肆份，乙方执肆份，具有同等法律效力。

3.原合同与本协议不一致的,以本协议为准；本协议未尽事宜，依照原合同。

4.合同尾页载明的地址为双方相关通知及法律文件送达地址。一方变更地址应三日内通知对方，否则按该地址送达为有效送达，一方拒收或其他原因被退回的，载明退回之日为送达之日。

（以下无正文）

（本页以下无正文，为坪山区黄竹坑路市政工程建设工程设计合同补充协议签署页）

发包方：深圳市坪山区交通轨道管理中心

(盖章)

统一社会信用代码：12440300MB2C47620R

地址： 深圳市坪山区龙田街道金牛西路8号荣德大厦8、9楼

邮政编码：518118

法定代表人：

（签字或盖章）

或委托代理人：

（签字或盖章）

经 办 人：

电话：

开户银行：

账号：

承包方：深圳市新城市规划建筑设计股份有限公司(盖章)

统一社会信用代码：91440300279521208 3

地址：深圳市龙岗区中心城清林中路39号新城市大厦10楼

邮政编码：518172

法定代表人：

（签字或盖章）

委托代理人：

（签字或盖章）

经 办 人：何文彬

电话：13632643175

开户银行：兴业银行股份有限公司深圳天安支行

账号：337050100100072599

签订日期：2023 年 11 月 28 日

签订地点：深圳市坪山区

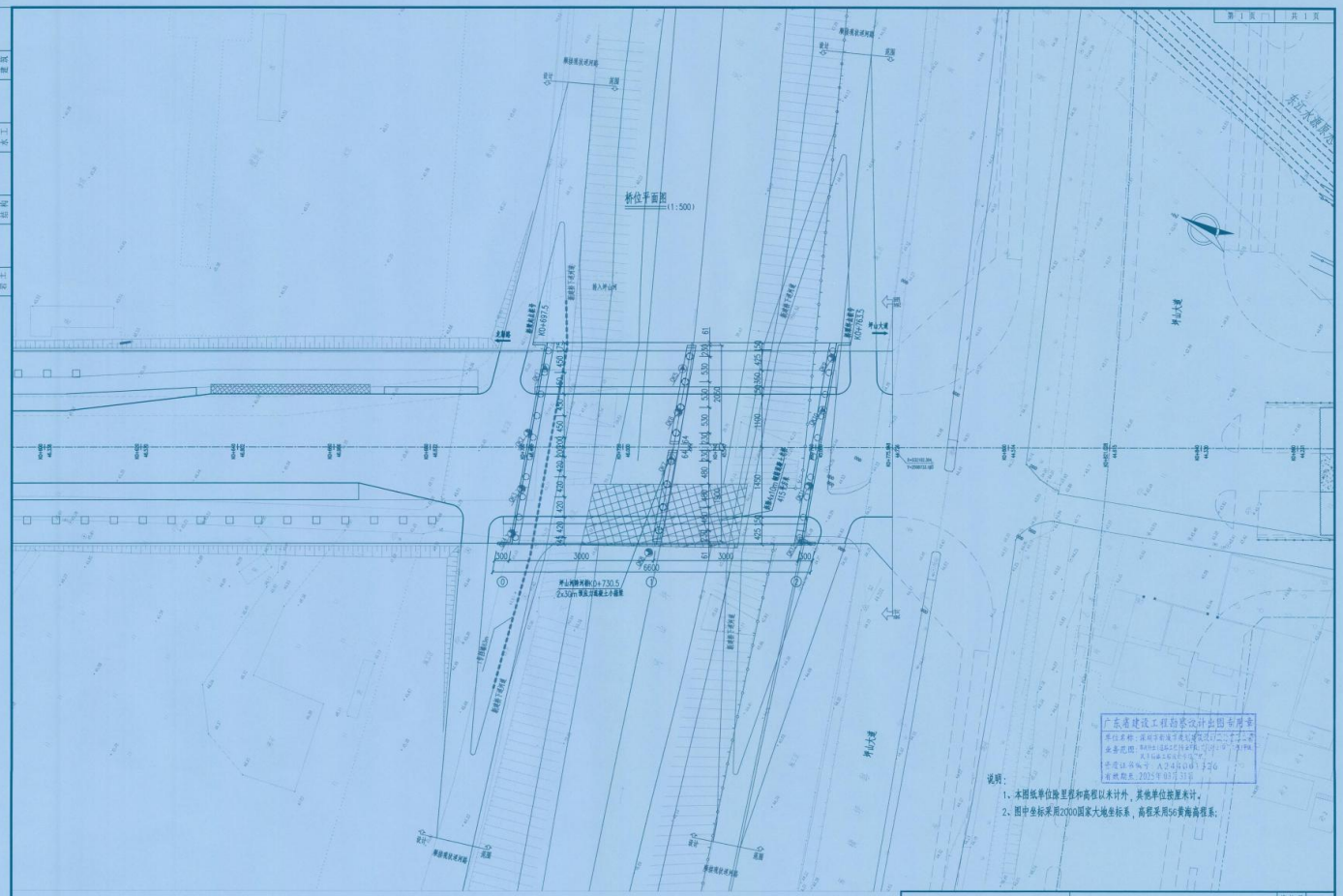

说明：

1、本图纸单位除里程和高程以米计外，其他单位均以厘米计。

2、图中坐标采用2000国家大地坐标系，高程采用56黄海高程系。

广东省建设工程勘察设计出图专用章

单位名称：深圳市新城市规划建筑设计股份有限公司

业务范围：市政行业(道路工程)甲级；工程咨询甲级；风景园林工程设计专项甲级

资质证书编号：A244000136

有效期至：2025年03月31日

深圳市新城市规划建筑设计股份有限公司 Shenzhen New Land Town Planning & Architecture Design Co.,Ltd.			坪山区黄竹坑路市政工程	设计号	SZ2019-140
审定	李振福	专业负责人	刘清清	阶段	初步设计
审核		校核	潘勇	图号	桥-01-02
项目负责人	何坤	设计	[illegible]	复本号	1
			坪山河跨河桥桥位平面图	比例	图示
				日期	2024.01

2、坂田街道科技一路北延段工程（设计）

正 本

合同编号 ： SJ-15629

建设工程设计合同

工程名称 ： 坂田街道科技一路北延段工程（设计）

工程地点 ： 龙岗区坂田街道

发 包 人 ： 深圳市龙岗区建筑工务署

设 计 人 ： 深圳市新城市规划建筑设计股份有限公司

署 2020 年 2 月版

第一部分　合同协议书

发包人（甲方）：**深圳市龙岗区建筑工务署**
设计人（乙方）：**深圳市新城市规划建筑设计股份有限公司**

依照《中华人民共和国合同法》、《中华人民共和国建筑法》、《建设工程勘察设计管理条例》和《深圳经济特区政府投资项目审计监督条例》及国家、省、市现行有关工程勘察设计管理法规和规章、规定，结合本工程的招标文件要求和建设工程批准文件，遵循平等、自愿、公平和诚实信用的原则，甲、乙双方就坂田街道科技一路北延段工程（设计）事项协商一致，订立本协议。

一、工程概况

1.1 工程名称：　坂田街道科技一路北延段工程（设计）
1.2 工程地址：　深圳市龙岗区坂田街道
1.3 项目批准文件：　深龙发改〔2019〕744 号
1.4 工程内容及规模：项目位于坂田街道，为城市次干路，南起现状科技一路，上跨平南铁路，终点接坂李大道，道路全长约 1km，道路红线宽 24m，双向四车道，设计速度 30km/h。建设内容包括：道路工程、桥梁工程、交通工程、景观工程、给排水工程及电气工程。
1.5 工程主要技术标准：_____。
1.6 工程投资额：约人民币 8000 万元（暂估）；　资金来源：政府投资
1.7 满足绿色建筑评价设计认证等级：
国家绿色建筑认证标准：☐ 一星级；　☐ 二星级；　☐ 三星级。
深圳绿色建筑认证标准：☐ 铜级；　☐ 银级；　☐ 金级；　☐ 铂金级。

二、工程设计范围和阶段划分

详见合同通用条款第四、第五条及合同专用条款 4.2.2、5.1。

三、进度要求及工期安排

3.1 方案调整与设计：　30　日历天；
3.2 初步设计：　30　日历天 ；
3.3 施工图设计：　45　日历天 ；
3.4 竣工图编制：　10　日历天。
3.5 设计进度必须符合工程建设总体进度要求，满足工程建设需要。
3.6 各阶段设计任务的完成时间区间不包括相关政府部门对设计成果的审批时间及发包人的审查时间。

四、合同价款

4.1 本合同设计费暂定价为人民币 2550000 元 （大写：贰佰伍拾伍万元），计算办法详见合同专用条款 7.1.4；
4.2 本合同的结算和费用支付详见合同通用条款 7.2、7.3 和合同专用条款。
☐本合同结算价不超过_____万元。

五、合同的组成和相关文件优先次序

5.1 本合同文件由合同协议书、合同通用条款和合同专用条款及附件组成。

5.2 合同执行中相关文件如存在歧义或不一致，将按以下次序予以判断：

1、本合同履行过程中双方以书面形式签署的补充和修正文件

2、合同协议书

3、合同专用条款

4、合同通用条款

5、中标通知书

6、招标文件及其附件（含补遗书）

7、投标书及其附件

8、标准、规范及规程有关技术文件

5.3 合同附件：

1、中标通知书

2、投入本项目人员一览表

六、双方承诺

6.1 乙方向甲方承诺，按照合同约定开展工作，并履行本合同所约定的全部义务。

6.2 甲方向乙方承诺，按照合同约定支付款项，并履行本合同所约定的全部义务。

七、其他

7.1 本合同一式十份，其中正本二份，双方各执一份，副本八份，甲方执五份，乙方执三份，具有同等法律效力。

7.2 本合同经双方法定代表人或其委托代理人签署并加盖公章后生效。

发包人（甲方）：	**深圳市龙岗区建筑工务署** （盖 章）	设计人（乙方）：	**深圳市新城市规划建筑设计股份有限公司** （盖 章）
法定代表人 或 其授权的代理人：	（签 字）	法定代表人 或 其授权的代理人：	（签 字）
		银行开户名：	深圳市新城市规划建筑设计股份有限公司
		开户银行：	兴业银行深圳天安支行
		银行账号：	3370 5010 0100 0725 99

合同签订时间： 2021 年 1 月 4 日

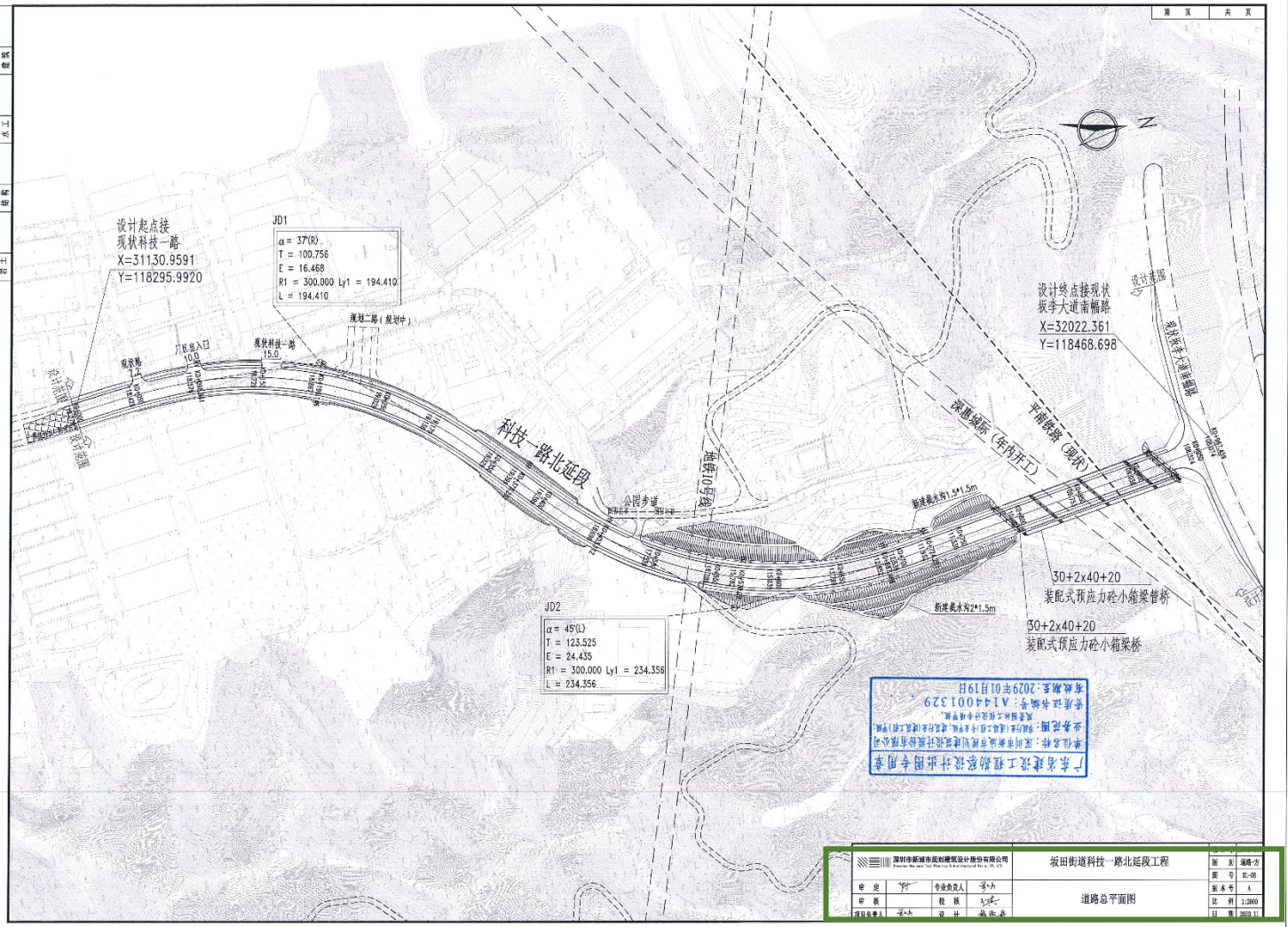

道路		电气		园林			
桥梁		给排水		交通			
岩土		结构		水工		管网	

第 页 共 页

深圳市新城市规划建筑设计股份有限公司
Shenzhen New Land Urban Planning & Architectural Design (Group) Co., Ltd.

申 定		专业负责人		坂田街道科技一路北延段工程	图 别 道路-方
审 核		校 核		道路总平面图	图 号 DL-08
项目负责人		设 计			版 本 号 1
					比 例 1:500
					日 期 2020.11

广东省建设工程勘察设计出图专用章
单位名称：深圳市新城市规划建筑设计股份有限公司
业务范围：市政工程（道路工程、桥梁工程、给排水工程、园林工程）甲级
有效期至：2029年01月19日
资质证书编号：A144001329

3、科创三路市政工程（设计）

中 标 通 知 书

标段编号：4403072023007800 1001

标段名称：科创一路(科创支路-翠宝西路)市政工程、科创三路市政工程、诚信西路(科创一路-科创三路)市政工程及翠宝西路(科创一路-科创三路)市政工程（设计）批量招标

建设单位：中国一冶集团有限公司

招标方式：公开招标

中标单位：深圳市新城市规划建筑设计股份有限公司//广东新长安建筑设计院有限公司

中标价：683.8572万元

中标工期：按招标文件要求

项目经理(总监)：

本工程于 2023-05-16 在深圳公共资源交易中心(深圳交易集团龙岗分公司)进行招标，2023-05-29 已完成招标流程。

招标人和中标人应当自中标通知书发出之日起三十日内按照招标文件和中标人的投标文件订立书面合同。

招标代理机构(盖章)：

法定代表人或其委托代理人

(签字或盖章)：

招标人(盖章)：

法定代表人或其委托代理人

(签字或盖章)：

日期：2023-06-12

查验码：3787862749375215 查验网址：https://www.szggzy.com/jyfw/list.html?id=jyfwjsgc

合同编号：2023-853
27AFW230797S00

深圳市建设工程设计合同

工程名称：科创三路市政工程（设计）

工程地点：深圳市龙岗区

合同编号：_____

设计证书等级：市政行业道路工程甲级

发包人：中国一冶集团有限公司

设计人：深圳市新城市规划建筑设计股份有限公司/
广东新长安建筑设计院有限公司

签订日期：2023 年 7 月 11 日

签订地：深圳市龙岗区

第一部分 合同协议书

发包人（甲方）：**中国一冶集团有限公司**

设计人（乙方）：**深圳市新城市规划建筑设计股份有限公司（联合体牵头人）/广东新长安建筑设计院有限公司（联合体成员）**

依照《中华人民共和国民法典》、《中华人民共和国建筑法》、《建设工程勘察设计管理条例》和《深圳经济特区政府投资项目审计监督条例》及国家、省、市现行有关工程勘察设计管理法规和规章、规定，结合本工程的招标文件要求和建设工程批准文件，遵循平等、自愿、公平和诚实信用的原则，甲、乙双方就**科创三路市政工程（设计）**事项协调一致，订立本协议。

一、工程概况

1.1 工程名称：**科创三路市政工程（设计）**

1.2 工程地址：**深圳市龙岗区**

1.3 项目批准文件：

1.4 概况：

1、科创三路市政工程建设单位为深圳市龙岗区宝龙街道办事处，甲方为本项目全过程代建单位，依据与深圳市龙岗区宝龙街道办事处签订的代建合同的委托范围进行设计招标、签订设计合同、并对设计工作进行全面管理。

2、科创三路市政工程位于宝龙生物药创新发展先导区内部，南北走向，长约 724m，按城市次干道标准设计，双向 4 车道，红线宽 24m，设计速度 30km/h。主要包括土方开挖、边坡治理、道路工程、交通工程及市政配套的给水、雨水、污水、电力、通信、燃气等专业的管线等，总投资 9040 万元。

1.5 工程投资估算额：约人民币 **9040** 万元；资金来源：**政府投资 100%**

二、工程设计范围和阶段划分

详见合同通用条款第四、第五条及合同专用条款第二条。

三、进度要求及工期安排

3.1 方案设计：签订合同后 10 日历天完成方案设计；

3.2 初步设计（含概算）：方案设计经发包人确定后 10 日历天；

3.3 施工图设计：初步设计经评审通过后 10 日历天；

3.4 竣工图编制：施工方提供竣工图编制相关资料后 10 日历天；

3.5 设计进度必须符合工程建设总体进度要求，满足工程建设需要。

四、合同价款

4.1 本项目合同价暂定为221.2863万元（大写：贰佰贰拾壹万贰仟捌佰陆拾叁元整）。中标价即合同价。结算时以本工程概算批复中的建筑安装工程费为设计费的计费基数，根据《工程勘察设计收费管理规定》（计价格[2002]10号文）收费标准计算。工程设计的复杂程度调整系数为1.0、专业调整系数0.9、附加调整系数1.0。最终合同结算价以财政或政府相关部门审定价为准且不得超过发改部门批复的概算中相对应的费用。

4.2 本合同的结算和费用支付详见合同专用条款。

五、合同的组成和相关文件优先次序

5.1 本合同文件由合同协议书、合同通用条款和合同专用条款及附件组成。

5.2 合同执行中相关文件如存在歧义或不一致，将按以下次序予以判断：

1、本合同履行过程中双方以书面形式签署的补充和修正文件

2、合同协议书

3、合同专用条款

4、合同通用条款

5、中标通知书

6、招标文件及其附件（含补遗书）

7、投标书及其附件

8、标准、规范及规程有关技术文件

5.3 合同附件：

1、中标通知书

2、投入本项目人员一览表

六、双方承诺

6.1 乙方向甲方承诺，按照合同约定开展工作，并履行本合同所约定的全部义务。

6.2 甲方向乙方承诺，按照合同约定支付款项，并履行本合同所约定的全部义务。

七、其他

7.1 本合同一式十六份，甲方执八份，乙方各执四份，具有同等法律效力。

7.2 本合同经双方法定代表人或其委托代理人签署并加盖公章后生效。

（以下无正文）

甲方（盖章）：中国一冶集团有限公司

法定代表人或授权委托人（签字）：

单位地址：武汉市青山区36街坊（青山区工业路3号一冶科技大楼）

邮政编码：　　传真：

联系人：　　联系电话：

开户银行：

银行帐号：

乙方（盖章）：深圳市新城市规划建筑设计股份有限公司

法定代表人或授权委托人（签字）：

单位地址：深圳市龙岗区清林中路39号新城市大厦10楼

邮政编码：518172 传真：0755-33832999

联系人：何文彬联系电话：13632643175

开户银行：兴业银行股份有限公司深圳天安支行

银行帐号：337050100100072599

乙方（盖章）：广东新长安建筑设计院有限公司

法定代表人或授权委托人（签字）：

单位地址：广东省汕头市龙湖区长平路191号A栋601

邮政编码：515041 传真：0754-88992627

联系人：余玉敏联系电话：13692001099

开户银行：工商银行汕头世贸花园支行

银行帐号：2003040219200012342

合同签订时间：　　2023年7月11日

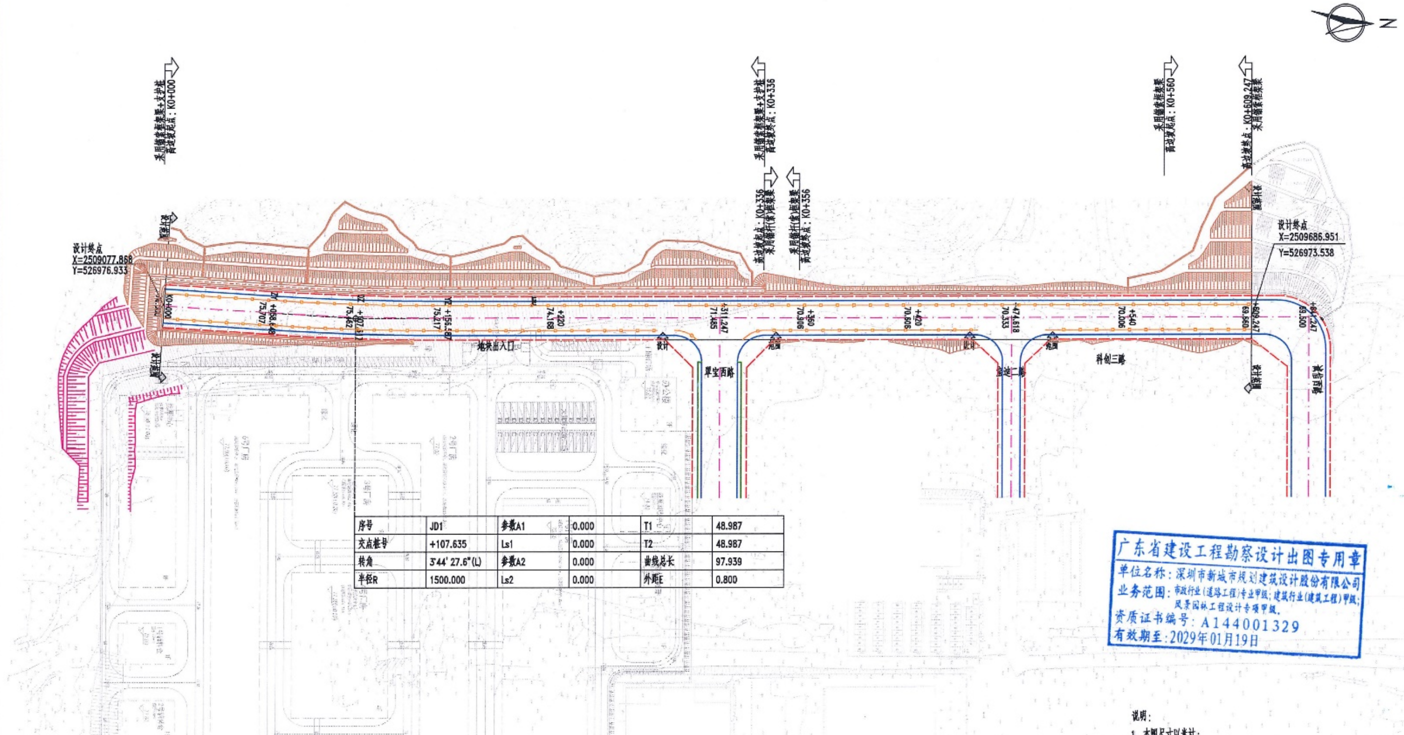

序号	JD1	参数A1	0.000	T1	48.987
交点桩号	+107.635	Ls1	0.000	T2	48.987
转角	3°44′27.6″(L)	参数A2	0.000	曲线总长	97.939
半径R	1500.000	Ls2	0.000	外距E	0.800

广东省建设工程勘察设计出图专用章
单位名称：深圳市新城市规划建筑设计股份有限公司
业务范围：市政行业（道路工程）专业甲级；建筑行业（建筑工程）甲级；风景园林工程设计专项甲级。
资质证书编号：A144001329
有效期至：2029年01月19日

说明：

1、本图尺寸以米计；

2、坐标采用2000坐标系，高程采用1985黄海高程系；

深圳市新城市规划建筑设计股份有限公司 Shenzhen New Land Tool Planning & Architectural Design CO., LTD.				科创三路市政工程	设计号 XT2023-S2-2-5000
					图别 道路-施
					图号 DL-06
审定		专业负责人		道路总平面图	版本号 A
审核		校核			比例 1:1500
项目负责人		设计			日期 2023.11

道路	给排水	电气	交通
桥梁	给排水	燃气	绿化
岩土	结构	总工	

4、石芽岭森林消防道路建设工程设计

SJ-2020-281

NLT2020Jb-2-009

版本号：201610

建设工程设计合同

工程名称：石芽岭森林消防道路建设工程设计

工程地点：深圳市龙岗区

发包人：深圳市龙岗区城市管理和综合执法局

承包人：深圳市新城市规划建筑设计股份有限公司

建设工程设计合同

发包人（招标人、甲方）：**深圳市龙岗区城市管理和综合执法局**

承包人（中标人、乙方）：**深圳市新城市规划建筑设计股份有限公司**

依照《中华人民共和国合同法》、《中华人民共和国招标投标法》、建设工程批准文件等国家的有关法律、行政法规，遵循平等、自愿、公平和诚实信用的原则，双方就**石芽岭森林消防道路建设工程设计**（以下简称"本项目"）事项协商一致，订立本合同。本合同中"■"标记为被选中内容，"□"标记为未被选中内容。

第一条　设计依据

1.1 招标文件、补遗书及答疑书（如果有）等;

1.2 甲方提交的基础资料;

1.3 投标文件（如果有）;

1.4 各阶段设计审查意见;

1.5 其他有关资料。

第二条　设计范围

2.1 本次设计招标内容：■方案设计、■初步设计、■施工图设计、■竣工图确认及后续服务跟踪等。

2.2 设计工作范围包括（但不限定如下）:

（1）设计范围：包括总平面、结构大样图等项目投资所含的全部设计内容。

（2）编制初步设计概算书。

（3）提供施工招标所需的工程量、工程说明、技术要求、参数指标和招标图纸并配合其他招标服务工作。

（4）配合甲方联系和协调相关部门对本项目的审查、审批、审计、备案和专业咨询等工作；并协助设计图纸的送审工作；施工期间还须派设计代表随时解决施工中的设计问

发生），则视为本阶段工作结束。

■3.3.5 竣工图确认阶段及后续服务等阶段

（1）工程竣工验收合格后工程财政结算评审前，乙方应审核工程竣工图及完成与此有关的工作，竣工图必须有各专业设计师签字、盖章，并加盖乙方公章确认。

（2）按本合同第 4.4 条的规定向甲方提供竣工图纸。

第四条　乙方向甲方交付的设计文件

4.1 方案设计阶段

（1）概念方案设计 A3 文本（3 套方案）各 8 套;

（2）电子文档: 2 套;

4.2 初步设计阶段

（1）初步设计图（按要求装订 ）: 8 套;

（2）工程概算: 4 套;

（3）电子文档: 2 套（含效果图、初步设计图和概算）;

4.3 施工图设计阶段

（1）全套施工图，并按要求装订好。（含标准图集）: 12 套;

（2）电子文档: 2 套;

（3）主要施工图纸 A3 装订成册: 2 套;

4.4 竣工图确认阶段及后续服务等阶段

（1）全套竣工图，并按要求装订好。（含标准图集）: / 套;

4.5 以上图纸及说明应采用中文 。

第五条　设计费用及支付

5.1 本项目设计费用计算依据及结算办法

5.1.1 设计费用（含税）暂定为¥ 215.32 万元。

（1）设计费用参照国家发展计划委员会、建设部联合制定的《工程勘察设计收费标

第十五条　争议及解决

15.1 如甲、乙双方在履行合同时发生争议，可以协商或者要求有关部门调解。如协商或者调解不成的，任何一方均可向深圳市龙岗区人民法院提起诉讼。

15.2 除向有管辖权的人民法院提起诉讼的争议事项外，设计工作应照常进行。

第十六条　其他

16.1 甲方应保护乙方设计的知识产权，未经乙方同意，甲方对乙方交付的设计文件不得用于本合同外的项目。

16.2 乙方保证，甲方使用乙方设计将不会对任何第三方构成侵权。任何第三方向甲方提出的侵权之诉讼或索赔均由乙方承担处理、应诉和赔偿责任。

16.3 本合同及文件附件经甲乙双方代表签字并盖章，即为生效，具有法律效力。

16.4 所有设计文件的文字表达以中文为准。

16.5 本合同（含附件）一式 6 份，甲方 3 份，乙方 3 份，均具有同等法律效力。

第十七条　合同生效

17.1 本合同双方约定甲乙双方签字并盖章后生效。

甲方(盖章)：	乙方(盖章)：
法定代表人（签字或盖章）：	法定代表人（签字或盖章）：
授权代理人（签字或盖章）：	授权代理人（签字或盖章）：
地　　址：	地　　址：

合同签订地点：深圳市龙岗区

合同签订日期：2020年 5 月 21 日

石芽岭森林消防道路建设工程设计

【阶段：初步设计】

第二分册 景观工程

工程设计出图专用章

广东省建设工程勘察设计出图专用章
单位名称：深圳市新城市规划建筑设计股份有限公司
业务范围：市政行业(道路工程)甲级；建筑行业(建筑工程)甲级；
市政公用工程设计专业甲级。
资质证书编号：A244001326
有效期至：2025年03月31日

深圳市龙岗区城市管理和综合执法局
深圳市新城市规划建筑设计股份有限公司

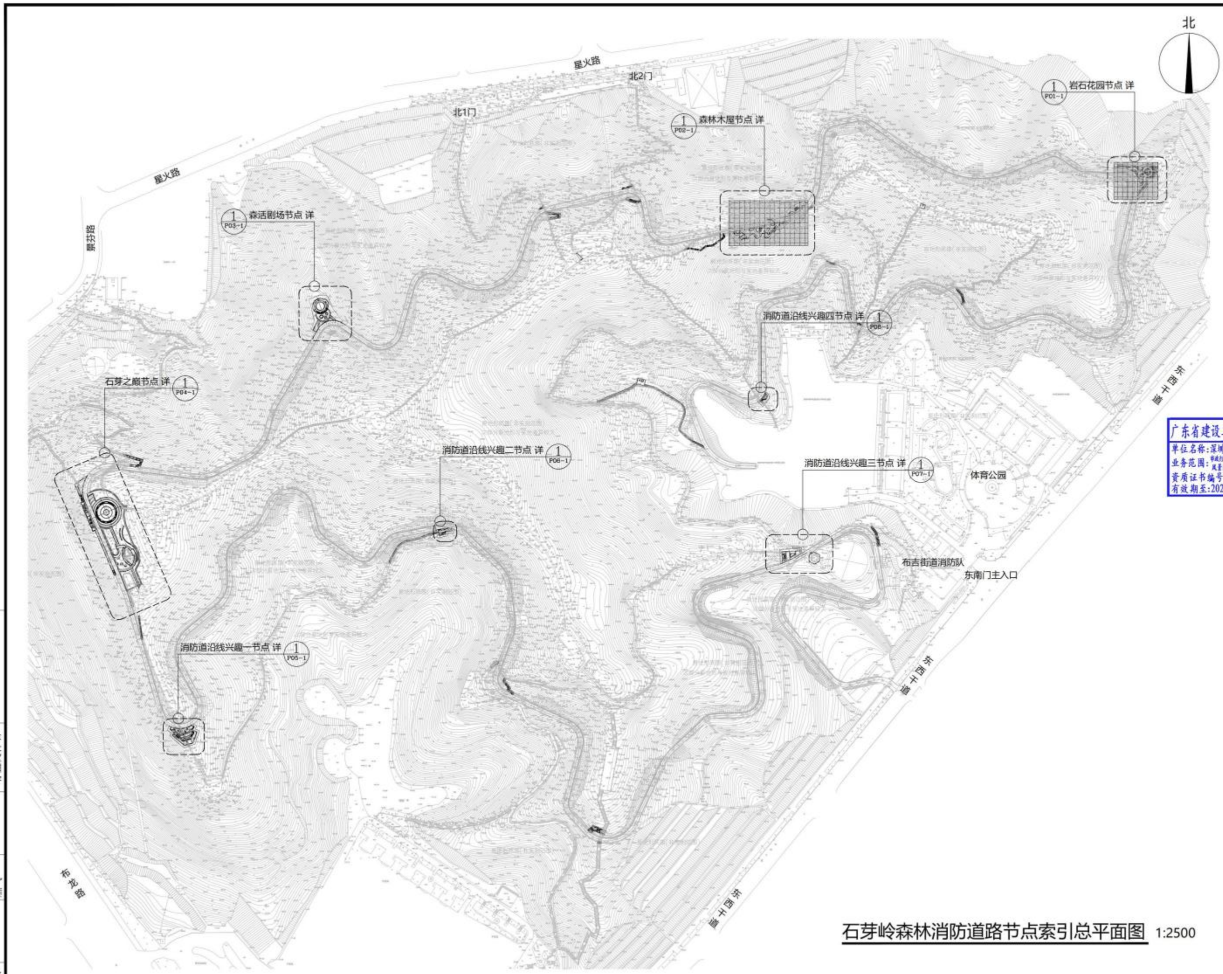

石芽岭森林消防道路节点索引总平面图 1:2500

新城市
NEW LAND TOOL
深圳市新城市规划建筑设计股份有限公司
A 深圳市龙岗区清林中路39号新城市大厦
T 0755-33839999 F 0755-33832999 P 518172
www.nlt.com.cn

广东省建设工程勘察设计出图专用章
单位名称：深圳市新城市规划建筑设计股份有限公司
资质证书编号：A244001326
有效期至：2025年03月31日

修改	日期	摘要	批准人

建设单位：深圳市龙岗区城市管理和综合执法局

工程名称：石芽岭森林消防道路建设工程设计

工程号	NLT2020-JG-2-009		
设计阶段	初步设计		
专业	园建		
日期		比例	图示
职责	姓名	签署	
设计	钟南达		
制图	黄鹏		
校对	谢思钒		
专业负责人	管文		
审核	李飒		
审定	孟丹		
项目负责人	李飒		

图名：石芽岭森林消防道路节点索引总平面图

图号	YS-Z01		
张数		版次	

建筑	电气
结构	采暖通风
给排水	燃气

存盘文件名

5、深圳建筑产业生态智谷总部基地一期周边道路工程（设计）

SFQ-2017-02

合同编号：STZB-ZX-24-01

深圳市市政工程设计合同

工程名称：深圳建筑产业生态智谷总部基地一期周边道路工程（设计）

工程地点：龙岗区龙城街道大运新城

发 包 人：深圳市龙岗区城投绿色低碳新能源产业发展有限公司

设 计 人：深圳市新城市规划建筑设计股份有限公司

2024 年 3 月

第一部分 协议书

发包人（甲方）：深圳市龙岗区城投绿色低碳新能源产业发展有限公司

设计人（乙方）： 深圳市新城市规划建筑设计股份有限公司

根据《中华人民共和国民法典》《中华人民共和国建筑法》《建设工程质量管理条例》《建设工程勘察设计管理条例》《建设工程安全生产管理条例》《深圳市建设工程质量管理条例》《工程设计资质标准》以及其他相关法律法规，遵循平等、自愿、公平和诚实信用的原则，发包人将如下工程设计委托给设计人完成。双方就此事宜协商一致，共同达成本协议。

一、工程概况

1. 工程名称：深圳建筑产业生态智谷总部基地一期周边道路工程

2. 工程地点：龙城街道大运新城盐龙大道-如意路交叉口西北侧

3. 建设规模：包含鹰咀路、清耀路、鹰起路及鹰晖路共四条道路，作为建筑产业生态智谷总部基地对外连通的重要通道。道路总长 726m，均规划为城市支路，设计车速 20km/h，其中，鹰咀路长 182m，红线宽 16m，双向 2 车道；清耀路长 178m，红线宽 16m，双向 2 车道；鹰起路长 136m，红线宽 16m，双向 2 车道；鹰晖路长 230m，红线宽 24m，双向 4 车道。

4. 投资规模：本项目总投资约为 6299 万元。其中建安费暂为 5670 万元，其他费暂为 629 万元。

5. 资金来源： 100%政府投资

二、设计范围、内容及阶段

1. 设计范围： 在项目规划用地红线内

2. 设计内容： 包含但不限于道路交通工程、给排水工程、电气工程、燃气工程、绿化工程、边坡工程、海绵城市工程、水土保持、管线迁改及交通疏解工

程等专业工程：

3. 设计阶段：包括可行性研究、水土保持方案、方案设计、初步设计、施工图设计、设计阶段 BIM 技术应用、竣工图编制及后续服务等。

具体设计要求和工作内容，详见通用条款、专用条款或附加条款。

三、设计周期

1. 可行性研究报告：以甲方发出开始本合同要求报告编制工作的书面通知书中载明的开始日期起算，10 日内完成可行性研究报告编制。

2. 水土保持报告：工程设计方案取得相关选址用地文件或相关会议纪要后，15 日内完成报告编制。

3. 设计工作进度

（1）方案调整与设计：可行性研究报告编制完成后 20 日内完成方案调整设计，可研批复后 10 日内完成方案修改调整；

（2）初步设计：方案设计批复后 30 日内完成初步设计；

（3）施工图设计：初步设计批复后 45 日内完成施工图设计；

（4）竣工图编制：竣工验收后 10 日内完成竣工图编制。

4. 各工作进度必须符合工程建设总体进度要求，满足工程建设需要。

5. 各阶段设计任务的完成时间区间不包括相关政府部门对设计成果的审批时间及发包人的审查时间。

四、设计费合同价款

1. 合同价格形式：

设计为固定费率，专题为总价包干。

2. [√]签约合同价为：

人民币（大写）壹佰柒拾捌万捌仟捌佰捌拾壹元整（¥1788881 元）。

其中，BIM 技术应用费为：人民币（大写）贰拾贰万伍仟元整（¥225000 元）。可行性研究费为：人民币（大写）壹拾玖万伍仟肆佰零伍元整（¥195405 元）。

水土保持费为：人民币（大写）肆万元整（¥40000 元）。

3.设计费合同价款计取、调整及支付，详见通用条款或专用条款约定。

五、发包人代表与设计人代表

发包人代表：黄志平

设计人代表：秦绪福

六、合同文件的构成

（1）目录；

（2）合同协议书

（3）通用条款；

（4）专用条款；

（5）附加条款。

七、补充协议

本合同未尽事宜，合同当事人另行签订补充协议。

八、合同生效

本合同自合同签订日起生效。

九、合同份数

本合同正本一式两份、副本一式十三份，均具有同等法律效力。发包人执正本一份、副本九份，设计人执正本一份、副本四份。

（以下空白）

发包人：深圳市龙岗区城投绿色低碳新能源产业发展有限公司	设计人：深圳市新城市规划建筑设计股份有限公司
（盖章）	（盖章）
法定代表人或其委托代理人：	法定代表人或其委托代理人：
（签字）	（签字）
统一社会信用代码：	统一社会信用代码：
地　址：	地　址：深圳市龙岗区中心城清林中路39号新城市大厦10楼
邮政编码：	邮政编码：
法定代表人：	法定代表人：
委托代理人：	委托代理人：
电　话：	电　话：0755-33833311
传　真：	传　真：
电子信箱：	电子信箱：
开户银行：	开户银行：兴业银行股份有限公司深圳天安支行
账　号：	账　号：337050100100072599

合同签订时间：2024年3月6日

中标通知书

中 标 通 知 书

标段编号：2308-440307-04-01-120450001001

标段名称：深圳建筑产业生态智谷总部基地一期周边道路工程（设计）

建设单位：深圳市龙岗区城投绿色低碳新能源产业发展有限公司

招标方式：公开招标

中标单位：深圳市新城市规划建筑设计股份有限公司

中标价：178.8881万元

中标工期：详见招标文件要求

项目经理(总监)：

本工程于 2024-01-09 在深圳公共资源交易中心(深圳交易集团龙岗分公司)进行招标，2024-02-06 已完成招标流程。

招标人和中标人应当自中标通知书发出之日起三十日内按照招标文件和中标人的投标文件订立书面合同。

招标代理机构(盖章)：

法定代表人或其委托代理人

(签字或盖章)：

招标人(盖章)：

法定代表人或其委托代理人

(签字或盖章)：

日期：2024-02-26

查验码：3009470227008363 查验网址：https://www.szggzy.com/jyfw/list.html?id=jyfwjsgc

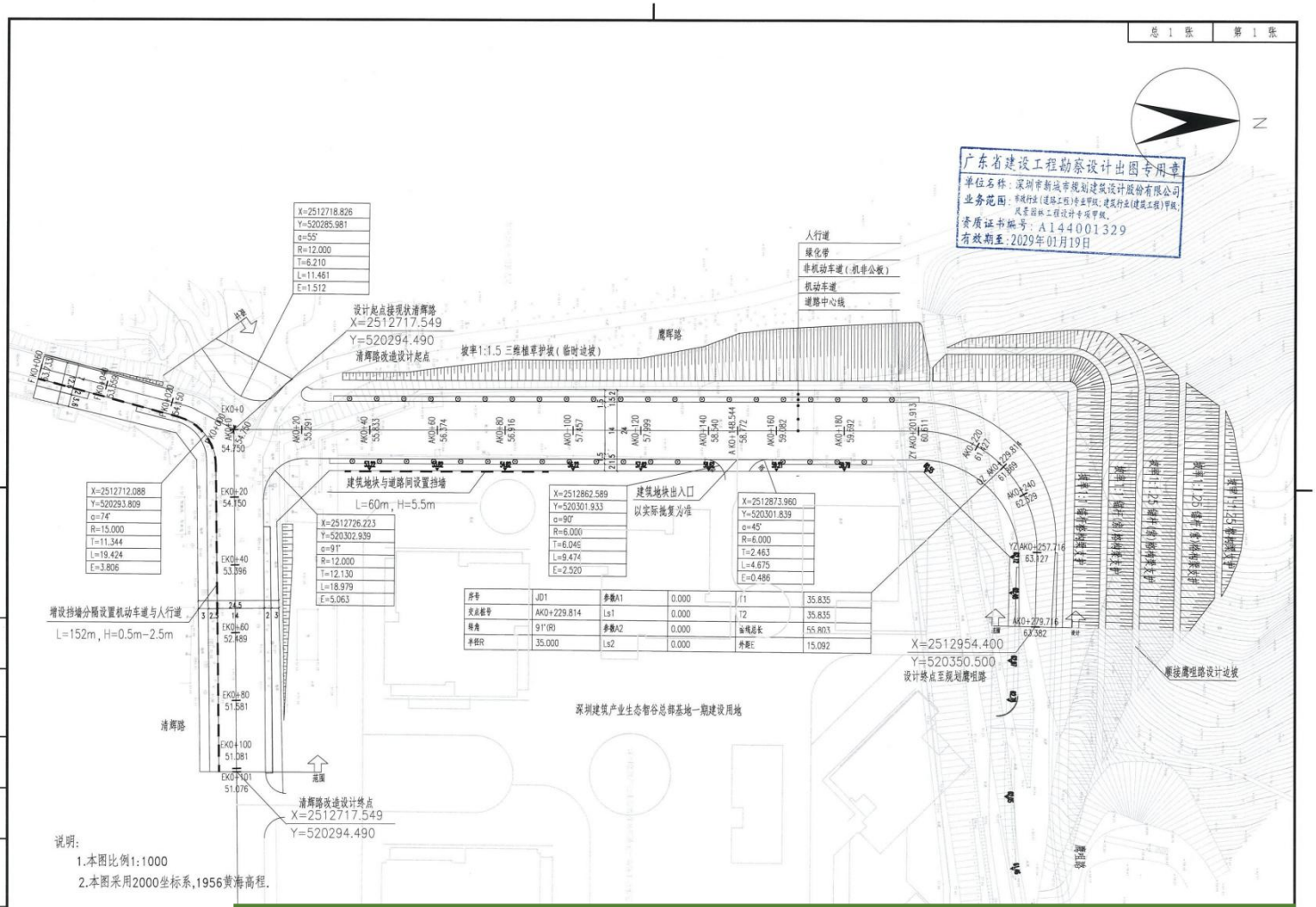

序号	JD1	参数A1	0.000	T1	35.835
交点桩号	AK0+229.814	Ls1	0.000	T2	35.835
转角	91°(R)	参数A2	0.000	曲线总长	55.803
半径R	35.000	Ls2	0.000	外距E	15.092

说明：

1.本图比例1:1000

2.本图采用2000坐标系,1956黄海高程.

道路	深圳市新城市规划建筑设计股份有限公司 Shenzhen New Land Tool Planning & Architectural Design Corp.	深圳建筑产业生态智谷总部基地一期周边道路工程-鹰辉路	道路平面图	审定	审核	专业负责人	校核	项目负责人	设计	设计号	HLT2024-JT-3-XM-001	专业	道路工程	比例	1:1000	版本	A
给排水										图号	DL-05	设计阶段	施工图设计	页次		日期	2024.09
电气																	

燃气 结构

投标附件 4

项目负责人业绩

业绩 1 情况	（合同名称）坂田街道科技一路北延段工程（设计）		
建设单位	深圳市龙岗区建筑工务署		
建设地址	深圳市龙岗区		
自查内容	**自查情况填报**	**（是否符合）**	**提交何种证明材料，页码**
1、工程类型	市政工程设计	是	
2、设计内容	项目位于坂田街道，为城市次干路，南起现状科技一路，上跨平南铁路，终点接坂李大道，道路全长约 1km，道路红线宽 24m，双向四车道，设计速度 30km/h。建设内容包括：道路工程、桥梁工程、交通工程、景观工程、给排水工程及电气工程	是	
3、合同金额（均应在 50 万元以上）	255 万元	是	
4、合同签订时间	2021 年 1 月	是	
5、设计阶段图纸(不超过 2 张)	1 张	是	
业绩 2 情况	（合同名称）科创三路市政工程（设计）		
建设单位	中国一治集团有限公司		

建设地址	深圳市龙岗区		
自查内容	**自查情况填报**	**（是否符合）**	**提交何种证明材料，页码**
1、工程类型	市政工程设计	是	
2、设计内容	科创三路市政工程位于宝龙生物药创新发展先导区内部，南北走向，长约724m，按城市次干道标准设计，双向4车道，红线宽24m，设计速度30km/h。主要包括土方开挖、边坡治理、道路工程、交通工程及市政配套的给水、雨水、污水、电力、通信、燃气等专业的管线等。	是	
3、合同金额（均应在50万元以上）	221.2863万元	是	
4、合同签订时间	2023年7月	是	
5、设计阶段图纸(不超过2张)	1张	是	

注：1、提供近5年（2020年4月1日至投标截止日）新建、改扩建市政工程设计业绩。

2、业绩最多为2项，如投标人提供的业绩超出数量要求时，除前2项外视为无效，投标人需根据设计合同额从大到小排序。

3、需提供合同关键页扫描件（应能清晰明确体现合同名称、设计内容、工程规模、合同价款、合同签订时间、合同签章页等关键信息)；提供设计图纸（需加盖出图章）（不超过2张，应能清晰体现项目名称、设计阶段、设计时间、人员签名等，图纸图幅可按比例缩放，确保相关内容信息准确清晰）。

1、坂田街道科技一路北延段工程（设计）

正 本

合同编号 ： SJ-15629

建设工程设计合同

工程名称 ： 坂田街道科技一路北延段工程（设计）

工程地点 ： 龙岗区坂田街道

发 包 人 ： 深圳市龙岗区建筑工务署

设 计 人 ： 深圳市新城市规划建筑设计股份有限公司

署 2020 年 2 月版

第一部分　合同协议书

发包人（甲方）：**深圳市龙岗区建筑工务署**
设计人（乙方）：**深圳市新城市规划建筑设计股份有限公司**

依照《中华人民共和国合同法》、《中华人民共和国建筑法》、《建设工程勘察设计管理条例》和《深圳经济特区政府投资项目审计监督条例》及国家、省、市现行有关工程勘察设计管理法规和规章、规定，结合本工程的招标文件要求和建设工程批准文件，遵循平等、自愿、公平和诚实信用的原则，甲、乙双方就坂田街道科技一路北延段工程（设计）事项协商一致，订立本协议。

一、工程概况

1.1 工程名称：　坂田街道科技一路北延段工程（设计）
1.2 工程地址：　深圳市龙岗区坂田街道
1.3 项目批准文件：　深龙发改〔2019〕744 号
1.4 工程内容及规模：项目位于坂田街道，为城市次干路，南起现状科技一路，上跨平南铁路，终点接坂李大道，道路全长约 1km，道路红线宽 24m，双向四车道，设计速度 30km/h。建设内容包括：道路工程、桥梁工程、交通工程、景观工程、给排水工程及电气工程。
1.5 工程主要技术标准：_____。
1.6 工程投资额：约人民币 8000 万元（暂估）；　资金来源：政府投资
1.7 满足绿色建筑评价设计认证等级：
国家绿色建筑认证标准：☐ 一星级；　☐ 二星级；　☐ 三星级。
深圳绿色建筑认证标准：☐ 铜级；　☐ 银级；　☐ 金级；　☐ 铂金级。

二、工程设计范围和阶段划分

详见合同通用条款第四、第五条及合同专用条款 4.2.2、5.1。

三、进度要求及工期安排

3.1 方案调整与设计：　30　日历天；
3.2 初步设计：　30　日历天 ；
3.3 施工图设计：　45　日历天 ；
3.4 竣工图编制：　10　日历天。
3.5 设计进度必须符合工程建设总体进度要求，满足工程建设需要。
3.6 各阶段设计任务的完成时间区间不包括相关政府部门对设计成果的审批时间及发包人的审查时间。

四、合同价款

4.1 本合同设计费暂定价为人民币 2550000 元 （大写：贰佰伍拾伍万元），计算办法详见合同专用条款 7.1.4；
4.2 本合同的结算和费用支付详见合同通用条款 7.2、7.3 和合同专用条款。
☐本合同结算价不超过_____万元。

五、合同的组成和相关文件优先次序

5.1 本合同文件由合同协议书、合同通用条款和合同专用条款及附件组成。

5.2 合同执行中相关文件如存在歧义或不一致，将按以下次序予以判断：

1、本合同履行过程中双方以书面形式签署的补充和修正文件

2、合同协议书

3、合同专用条款

4、合同通用条款

5、中标通知书

6、招标文件及其附件（含补遗书）

7、投标书及其附件

8、标准、规范及规程有关技术文件

5.3 合同附件：

1、中标通知书

2、投入本项目人员一览表

六、双方承诺

6.1 乙方向甲方承诺，按照合同约定开展工作，并履行本合同所约定的全部义务。

6.2 甲方向乙方承诺，按照合同约定支付款项，并履行本合同所约定的全部义务。

七、其他

7.1 本合同一式十份，其中正本二份，双方各执一份，副本八份，甲方执五份，乙方执三份，具有同等法律效力。

7.2 本合同经双方法定代表人或其委托代理人签署并加盖公章后生效。

发包人（甲方）：	**深圳市龙岗区建筑工务署** （盖 章）	设计人（乙方）：	**深圳市新城市规划建筑设计股份有限公司** （盖 章）
法定代表人 或 其授权的代理人：	（签 字）	法定代表人 或 其授权的代理人：	（签 字）
		银行开户名：	深圳市新城市规划建筑设计股份有限公司
		开户银行：	兴业银行深圳天安支行
		银行账号：	3370 5010 0100 0725 99

合同签订时间： 2021 年 1 月 4 日

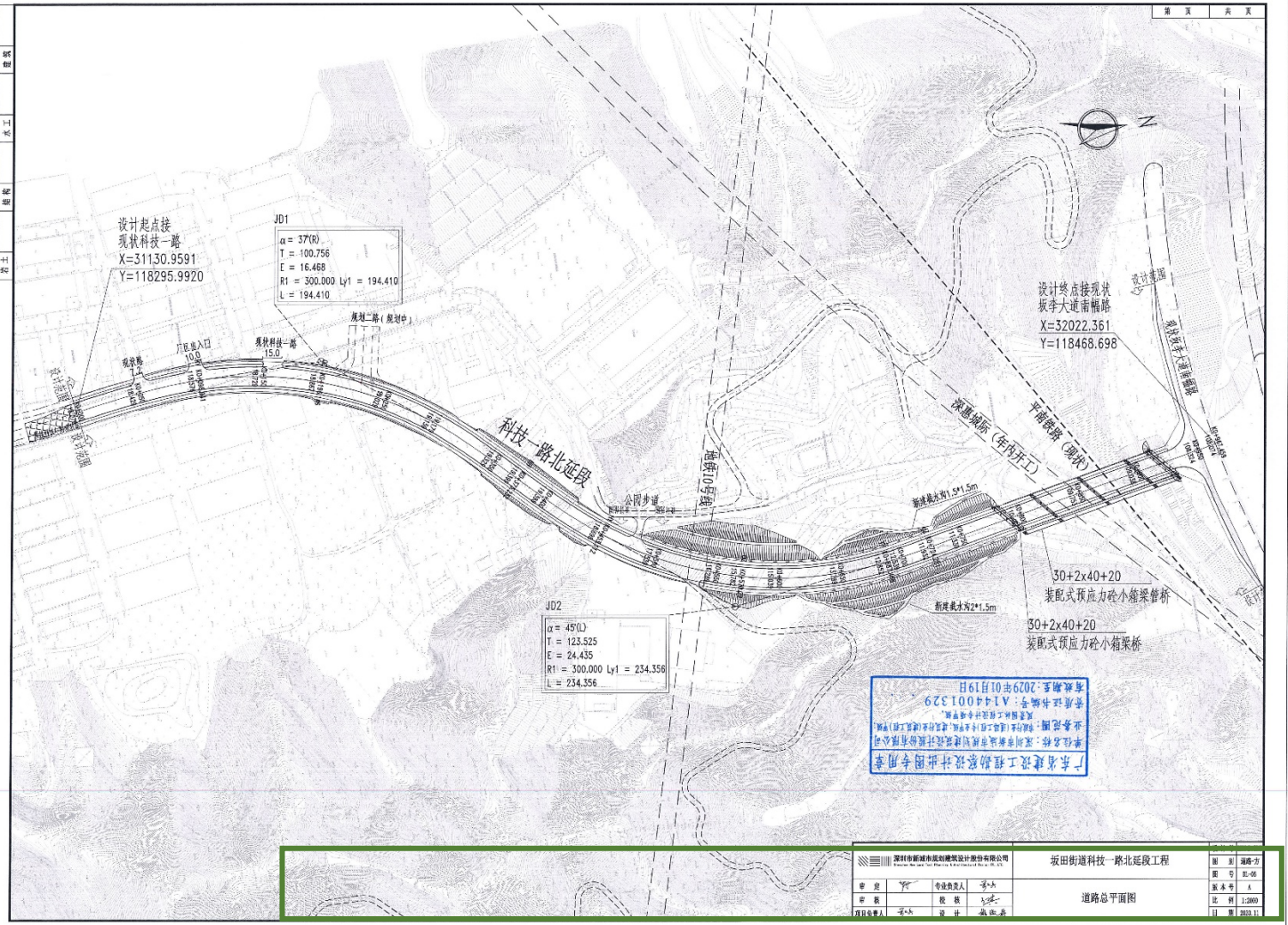

广东省建设工程勘察设计出图专用章
单位名称：深圳市新城市规划建筑设计股份有限公司
业务范围：规划设计（总图工程）；建筑设计（建筑工程）甲级；
风景园林工程设计专项甲级。
资质证书编号：A144001329
有效期至：2029年01月19日

深圳市新城市规划建筑设计股份有限公司 Shenzhen New Land Urban Planning & Architectural Design Co., Ltd.			坂田街道科技一路北延段工程
审定		专业负责人	道路总平面图
审核		校核	
项目负责人		设计	

图别	道路-方
图号	RL-06
版本号	4
比例	1:2000
日期	2023.11

第 页 共 页

建设单位		电气	交通
勘察单位		燃气	园林
设计单位		水工	绿化

2、科创三路市政工程（设计）

中 标 通 知 书

标段编号：44030720230078001001

标段名称：科创一路(科创支路-翠宝西路)市政工程、科创三路市政工程、诚信西路(科创一路-科创三路)市政工程及翠宝西路(科创一路-科创三路)市政工程（设计）批量招标

建设单位：中国一冶集团有限公司

招标方式：公开招标

中标单位：深圳市新城市规划建筑设计股份有限公司//广东新长安建筑设计院有限公司

中标价：683.8572万元

中标工期：按招标文件要求

项目经理(总监)：

本工程于 2023-05-16 在深圳公共资源交易中心(深圳交易集团龙岗分公司)进行招标，2023-05-29 已完成招标流程。

招标人和中标人应当自中标通知书发出之日起三十日内按照招标文件和中标人的投标文件订立书面合同。

招标代理机构(盖章)：

法定代表人或其委托代理人

(签字或盖章)：

招标人(盖章)：

法定代表人或其委托代理人

(签字或盖章)：

日期：2023-06-12

查验码：3787862749375215 查验网址：https://www.szggzy.com/jyfw/list.html?id=jyfwjsgc

合同编号：2023-853
27AFW230797S00

深圳市建设工程设计合同

工程名称：科创三路市政工程（设计）

工程地点：深圳市龙岗区

合同编号：_____

设计证书等级：市政行业道路工程甲级

发包人：中国一冶集团有限公司

设计人：深圳市新城市规划建筑设计股份有限公司/
广东新长安建筑设计院有限公司

签订日期：2023 年 7 月 11 日

签订地：深圳市龙岗区

第一部分 合同协议书

发包人（甲方）：**中国一冶集团有限公司**

设计人（乙方）：**深圳市新城市规划建筑设计股份有限公司（联合体牵头人）/广东新长安建筑设计院有限公司（联合体成员）**

依照《中华人民共和国民法典》、《中华人民共和国建筑法》、《建设工程勘察设计管理条例》和《深圳经济特区政府投资项目审计监督条例》及国家、省、市现行有关工程勘察设计管理法规和规章、规定，结合本工程的招标文件要求和建设工程批准文件，遵循平等、自愿、公平和诚实信用的原则，甲、乙双方就**科创三路市政工程（设计）**事项协调一致，订立本协议。

一、工程概况

1.1 工程名称：**科创三路市政工程（设计）**

1.2 工程地址：**深圳市龙岗区**

1.3 项目批准文件：

1.4 概况：

1、科创三路市政工程建设单位为深圳市龙岗区宝龙街道办事处，甲方为本项目全过程代建单位，依据与深圳市龙岗区宝龙街道办事处签订的代建合同的委托范围进行设计招标、签订设计合同、并对设计工作进行全面管理。

2、科创三路市政工程位于宝龙生物药创新发展先导区内部，南北走向，长约 724m，按城市次干道标准设计，双向 4 车道，红线宽 24m，设计速度 30km/h。主要包括土方开挖、边坡治理、道路工程、交通工程及市政配套的给水、雨水、污水、电力、通信、燃气等专业的管线等，总投资 9040 万元。

1.5 工程投资估算额：约人民币 **9040** 万元；资金来源：**政府投资 100%**

二、工程设计范围和阶段划分

详见合同通用条款第四、第五条及合同专用条款第二条。

三、进度要求及工期安排

3.1 方案设计：签订合同后 10 日历天完成方案设计；

3.2 初步设计（含概算）：方案设计经发包人确定后 10 日历天；

3.3 施工图设计：初步设计经评审通过后 10 日历天；

3.4 竣工图编制：施工方提供竣工图编制相关资料后 10 日历天；

3.5 设计进度必须符合工程建设总体进度要求，满足工程建设需要。

四、合同价款

4.1 本项目合同价暂定为221.2863万元（大写：贰佰贰拾壹万贰仟捌佰陆拾叁元整）。中标价即合同价。结算时以本工程概算批复中的建筑安装工程费为设计费的计费基数，根据《工程勘察设计收费管理规定》（计价格[2002]10号文）收费标准计算。工程设计的复杂程度调整系数为1.0、专业调整系数0.9、附加调整系数1.0。最终合同结算价以财政或政府相关部门审定价为准且不得超过发改部门批复的概算中相对应的费用。

4.2 本合同的结算和费用支付详见合同专用条款。

五、合同的组成和相关文件优先次序

5.1 本合同文件由合同协议书、合同通用条款和合同专用条款及附件组成。

5.2 合同执行中相关文件如存在歧义或不一致，将按以下次序予以判断：

1、本合同履行过程中双方以书面形式签署的补充和修正文件

2、合同协议书

3、合同专用条款

4、合同通用条款

5、中标通知书

6、招标文件及其附件（含补遗书）

7、投标书及其附件

8、标准、规范及规程有关技术文件

5.3 合同附件：

1、中标通知书

2、投入本项目人员一览表

六、双方承诺

6.1 乙方向甲方承诺，按照合同约定开展工作，并履行本合同所约定的全部义务。

6.2 甲方向乙方承诺，按照合同约定支付款项，并履行本合同所约定的全部义务。

七、其他

7.1 本合同一式十六份，甲方执八份，乙方各执四份，具有同等法律效力。

7.2 本合同经双方法定代表人或其委托代理人签署并加盖公章后生效。

（以下无正文）

甲方（盖章）：中国一冶集团有限公司

法定代表人或授权委托人（签字）：

单位地址：武汉市青山区36街坊（青山区工业路3号一冶科技大楼）

邮政编码：　　传真：

联系人：　　联系电话：

开户银行：

银行帐号：

乙方（盖章）：深圳市新城市规划建筑设计股份有限公司

法定代表人或授权委托人（签字）：

单位地址：深圳市龙岗区清林中路39号新城市大厦10楼

邮政编码：518172 传真：0755-33832999

联系人：何文彬联系电话：13632643175

开户银行：兴业银行股份有限公司深圳天安支行

银行帐号：337050100100072599

乙方（盖章）：广东新长安建筑设计院有限公司

法定代表人或授权委托人（签字）：

单位地址：广东省汕头市龙湖区长平路191号A栋601

邮政编码：515041 传真：0754-88992627

联系人：余玉敏联系电话：13692001099

开户银行：工商银行汕头世贸花园支行

银行帐号：2003040219200012342

合同签订时间：　　2023年7月11日

通信	给水	电气	交通
质量	设计	暖气	交通
质检	比例	水工	道路

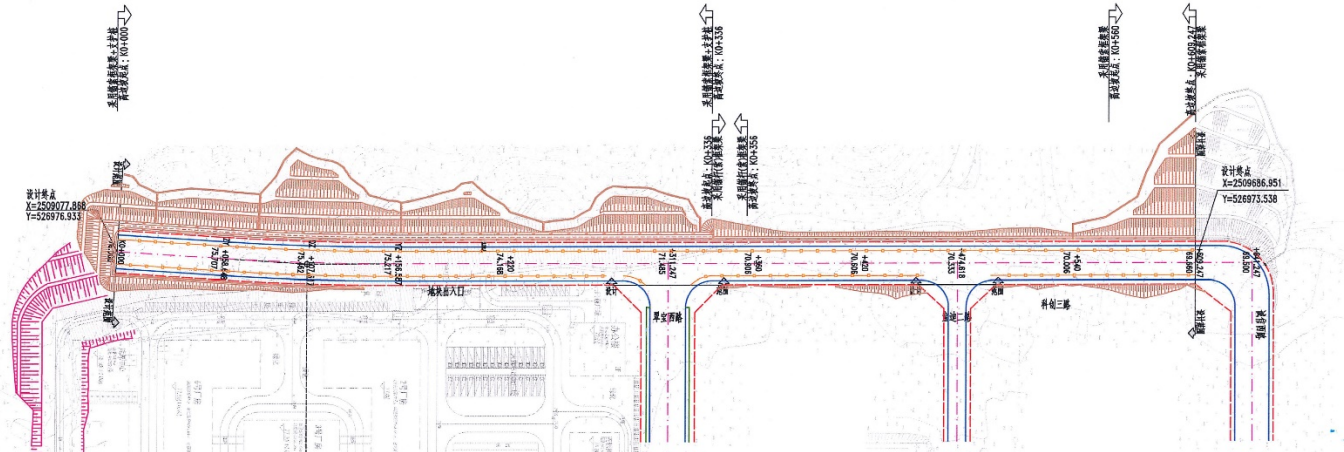

序号	JD1	参数A1	0.000	T1	48.987
交点桩号	+107.635	Ls1	0.000	T2	48.987
转角	3°44' 27.6"(L)	参数A2	0.000	曲线总长	97.939
半径R	1500.000	Ls2	0.000	外距E	0.800

广东省建设工程勘察设计出图专用章
单位名称：深圳市新城市规划建筑设计股份有限公司
业务范围：市政行业(道路工程)专业甲级；建筑行业(建筑工程)甲级；风景园林工程设计专项甲级。
资质证书编号：A144001329
有效期至：2029年01月19日

说明：
1、本图尺寸以米计；
2、坐标采用2000坐标系，高程采用1985黄海高程系；

深圳市新城市规划建筑设计股份有限公司 Shenzhen New Town Planning & Architectural Design Co.,Ltd.	科创三路市政工程	项目编号	[illegible]
审定	专业负责人	专业	道路-桥
审核	校核	图号	DL-06
项目负责人	设计	版本号	A
	道路总平面图	比例	1:1500
		日期	2023.11

投标附件 5

企业百县千镇万村高质量发展工程帮扶业绩一览表

投标人名称：深圳市新城市规划建筑设计股份有限公司

序号	百县千镇万村高质量发展工程名称	合同签订时间	建设地点（市级）	备注
1	柏塘镇“百千万工程”美丽圩镇建设项目（一期）设计合同	2024 年	惠州市	
2	东莞市石碣镇梁家村典型村“百千万工程”建设提升规划	2024 年	东莞市	

注：1. 业绩证明材料须提供合同原件扫描件（需包含封面和完整的协议书）；未提供证明材料的，不予计取。

2. 业绩提供不超过 2 项，如提交业绩超过 2 项，只计取前 2 项。

3. 提供相关主管部门或合同签订单位出具的证明。

1、柏塘镇“百千万工程”美丽圩镇建设项目（一期）设计合同

合同编号：**BTMLXZ-01**

建设工程设计合同

工 程 名 称：柏塘镇“百千万工程”美丽圩镇建设项目（一期）设计

工 程 地 点：博罗县柏塘镇

发 包 人：博罗县柏塘镇人民政府

承 包 人：深圳市新城市规划建筑设计股份有限公司

签 订 日 期：2024 年 11 月 1 日

发包人：博罗县柏塘镇人民政府

承包人：深圳市新城市规划建筑设计股份有限公司

博罗县柏塘镇人民政府（以下简称发包人）拟修建柏塘镇“百千万工程”美丽圩镇建设项目（一期）设计，接受了深圳市新城市规划建筑设计股份有限公司（以下简称承包人）的投标。双方就本项工程设计有关事项，协商一致，签订本合同，共同执行。

一、合同签订依据

1、《中华人民共和国民法典》、《中华人民共和国建筑法》和《建设工程勘察设计市场管理规定》。

2、国家及地方有关建设工程设计管理法规和规章。

3、建设工程批准文件。

二、工程概况

1、工程名称：柏塘镇“百千万工程”美丽圩镇建设项目（一期）设计

2、工程地点：博罗县柏塘镇柏塘社区、罗塘村、洋景村

3、工程规模、特征：本项目主要包含雨污改造工程、给水改造工程、人居环境风貌提升工程三大类内容。(1)雨污水管网改造工程:包括解放东路沿线雨水管建设，柏鹅路南北两侧以及南福花园周边污水空白区的污水管网建设。雨水工程:包括85栋建筑外墙排水立管及建设相应的配套工程等。(2)给水管网改造工程:包括对圩镇主要供水管网改造以及洋景村供水管线建设;破除及恢复现状混凝土路面约12475㎡，以及建设相应的配套设施。(3)人居环境整治提升工程:包括金湖工业区至富新村、金湖工业区至罗塘村、下塘大道及荷排路沿线人居环境进行整体改造，包含建筑立面改造约、外墙面防水修复，人行道改造，并配套建设相应的构筑物、标识系统、照明设施、环卫设施、“三线”下地、辅道黑化、绿化及土方工程等。

三、承包内容

初步设计、概算编制、施工图设计、现场指导与监督、参加竣工验收等后续服务。

四、本合同设计期限按本合同通用条款和专用条款执行。

五、签约合同价

本项目设计中标下浮率：5.00%；经下浮后的合同价（暂定价）为297.34万元。

发包人保证按合同规定付款，并承担合同规定的发包人的全部义务和责任。本项目规模可能因政府投资计划或建设方案的改变而改变，如因若因此政府原因或其他不可抗力原因而导致本项目部分或全部工程取消实施的，所产生的风险和费用由承包人承担，发包人

不承担任何法律责任。如若在接到发包人通知前承包人已出相关成果，相关费用双方协商进行结算。

六、承包人保证按合同规定全面完成各项工作，并承担合同规定的承包人的全部义务和责任。

七、组成合同文件

合同文件组成及解释顺序：

1、合同协议书（含合同谈判中的澄清文件）；

2、专用合同条款及其附件；

3、通用合同条款；

4、中标通知书；

5、投标文件及其附件；

6、国家现行工程设计的技术规范、规程和标准；

7、本项目招标文件及补充说明文件；

8、项目团队主要成员汇总表

9、其他合同文件。

在合同履行过程中形成的与合同有关的文件构成合同文件组成部分。

八、合同生效

本合同书经双方法定代表人或其委托代理人签字（盖章）并加盖本单位公章后生效。

九、合同份数

本合同书一式捌份，发包人执肆份、承包人执肆份，具有同等法律效力。

发包人名称：博罗县柏塘镇人民政府	承包人名称: 深圳市新城市规划建筑设计股份有限公司
法定代表人（签字）：	法定代表人（签字）：
或委托代理人（签字）：	或委托代理人（签字）：
邮政编码：	邮政编码：
开户名:	开户名: 深圳市新城市规划建筑设计股份有限公司
开户银行：	开户银行：兴业银行股份有限公司深圳天安支行
银行帐号：	银行帐号：3370 5010 0100 0725 99
日期： 2024 年 11 月 1 日	日期： 2024 年 11 月 1 日

广东省施工图数字化审查专用

出图	设计单位：深圳市新城市规划建筑设计股份有限公司 2024年11月21日确认图纸
审图	机构名称：广东惠湾工程咨询有限公司 机构类别：一类　认定书编号：19092 业务范围：一类 房屋建筑（含建筑高层工程）、一类 市政基础设施（给水、排水、燃气、热力、道路、桥梁、隧道、公共交通、风景园林、环境卫生工程） 有效期至：2026年12月24日 2024年11月26日完成审查

柏塘镇“百千万工程”美丽圩镇建设项目(一期)

【阶段：施工图设计】

第一分册

柏塘镇下塘大道-荷排路建筑立面及人行道综合提升工程

工程设计出图专用章

广东省建设工程勘察设计出图专用章

单位名称：深圳市新城市规划建筑设计股份有限公司
业务范围：市政公业(道路工程)专业甲级；建筑行业(建筑工程)甲级；工程勘察(工程设计)专业甲级。
资质证书编号：A144001329
有效期至：2029年01月19日

博罗县柏塘镇人民政府

深圳市新城市规划建筑设计股份有限公司

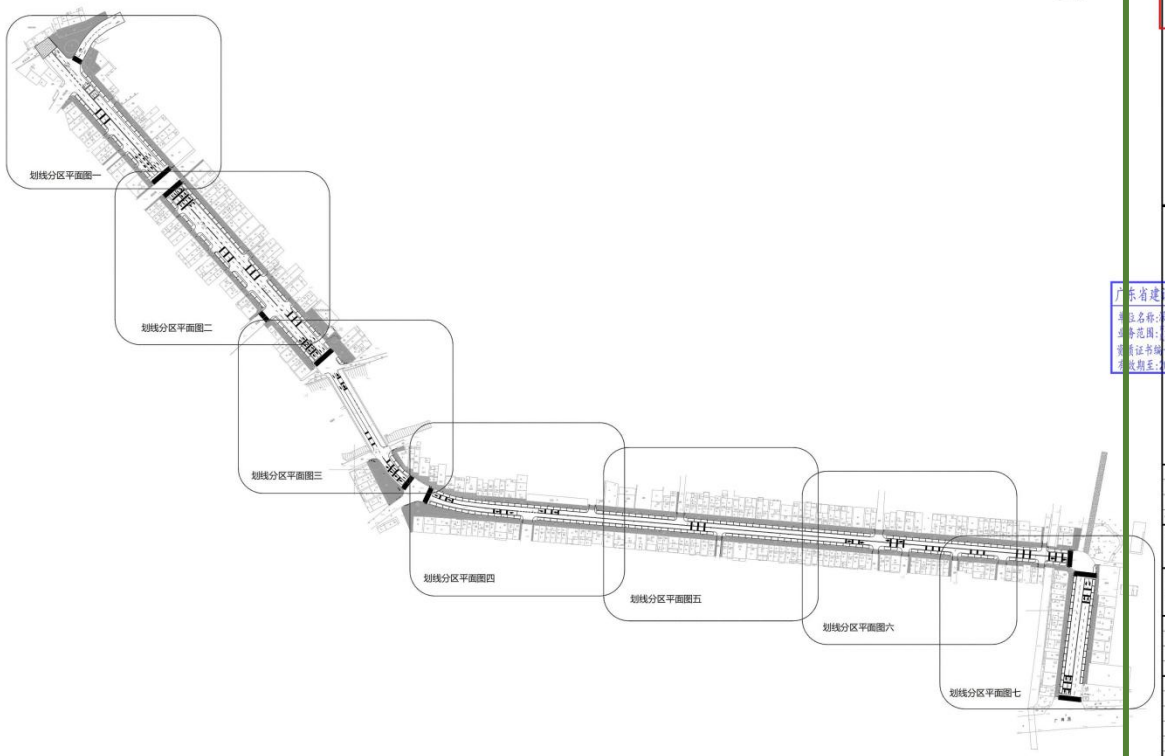

划线分区平面图 1:2300

建筑		电气		存盘文件名
结构		采暖通风		
给排水		燃气		

深圳市新城市规划建筑设计股份有限公司
NEW LAND TOOL
A:深圳市龙岗区清林中路39号新城市大厦
T 0755-33839999 F 0755-33832999 P 518172
www.nlt.com.cn

广东省施工图数字化审查专用
出图章
设计单位：深圳市新城市规划建筑设计股份有限公司
工程名称：博罗县柏塘镇人民政府
工程地点：博罗县柏塘镇
建设单位：博罗县柏塘镇人民政府
建筑面积：
工程类别：
出图日期：
出图章编号：
审图章
www.gdcdi.com 广东省建设工程勘察设计出图专用章
单位名称：深圳市新城市规划建筑设计股份有限公司
业务范围：建筑行业(建筑工程)专业甲级；建筑行业(建筑工程)甲级；工程咨询单位甲级；工程设计综合甲级；市政行业(道路、桥梁工程)专业甲级；风景园林工程设计专项甲级。
资质证书编号：A144001329
有效期至：2029年01月19日

修改	日期	摘 要	批准人

建设单位：
博罗县柏塘镇人民政府

工程名称：
柏塘镇“百千万工程”美丽圩镇建设项目(一期)

工程号	NLT2024-JG-2-XML097		
设计阶段	施工图设计		
专 业	园 建		
日 期		比例	图示
职 责	姓 名	签	署
设 计	胡云翔	胡云翔	
制 图	黄 鹏	黄鹏	
校 对	管 文	管文	
专业负责	谢思钒	谢思钒	
审 核	杨晓东	杨晓东	
审 定	熊先华	熊先华	
项目负责	李 飒	李飒	

图名	划线分区平面图		
图 号	YS-HP-HX01		
张 数		版次	

2、东莞市石碣镇梁家村典型村“百千万工程”建设提升规划

SJ-2024-403

合同编号（甲方）：

合同编号（乙方）：MJ2024-JB-1-042

规划设计合同

项目名称：东莞市石碣镇梁家村典型村“百千万工程”建设提升规划

委托方（甲方）：东莞市石碣镇梁家村股份经济联合社

承接方（乙方）：深圳市新城市规划建筑设计股份有限公司

本合同共 10 页（不含封面）

城市规划设计合同

委托方(甲方)：东莞市石碣镇梁家村股份经济联合社

承接方(乙方)：深圳市新城市规划建筑设计股份有限公司

依照《中华人民共和国民法典》《中华人民共和国城乡规划法》《城市规划编制办法》以及其他有关城市规划设计管理法规和规章。

就甲方委托乙方编制《东莞市石碣镇梁家村典型村“百千万工程”建设提升规划》，双方协商一致，签订本合同。

第一条　项目基本情况

1.1 项目名称：东莞市石碣镇梁家村典型村“百千万工程”建设提升规划

1.2 规划范围：梁家村域范围面积为 195 公顷。

第二条　设计依据

1.《中华人民共和国城乡规划法》

2.《城市规划编制办法》

3.《典型村“百千万工程”建设提升规划编制指引》

4.《石碣镇“百千万工程”建设提升规划》

5.《东莞石碣梁家村村庄建设规划——特色精品示范村创建方案》

6. 其他广东省、东莞市、石碣镇关于“百千万工程”的政策文件

第三条　工作内容

按照《典型村“百千万工程”建设提升规划编制指引》指引要求，规划编制工作内容包括六个方面，具体如下：

第一部分 现状分析

（1）资源摸底。系统摸查辖区范围内自然要素、建设用地（增量、存量、未建、存量低效）、村属物业、私下流转用地、历史文化等 资源，建立现状资源台账；

（2）突出短板。分析村（社区）在经济社会发展中面临的生态保护、村庄建设、集体经济发展、人居环境、交通组织、公共配套、 基层治理等方面的突出短板；

（3）任务要求。分析国家、省、市、镇近期工作要求与任务要求，明确典型村的示范任务与特色发展方向；

第五条　最终成果及验收方式

5.1 最终成果构成如下：

☑ 规划说明书、矢量数据库以及必要的规划图集　　数量：6 套

☑ 以上文件的电子档案　　格式要求：Word 文件、Jpg 文件、GIS 文件

☑ 汇报演示系统　　格式要求：PowerPoint 文件

☐ 其它：/

5.2 在合同履行过程中，必要时，甲方可以对最终成果的构成进行调整。甲方如需乙方增加交付成果的数量，应由双方协商解决。

5.3 最终成果验收合格的标志为：

☑ 通过石碣镇“百千万工程”指挥部审核

☑ 甲方审查存档

第六条　合同价款及支付方式

6.1　合同价款

该合同价款含税总价为人民币**（大写）贰拾柒万柒仟**元整（¥**（小写）**277000.00 元），其中不含税价为¥ 小写 261320.75 元，增值税费为¥ 小写 15679.25 元；该设计服务费包括但不限于乙方完成本合同约定工作所需的设计费、人工费、材料费、办公费、服务费、差旅费、税金（适用 6%的税率）、利润等所有费用；未经双方协商一致，不再调整。

6.2　支付方式

此合同分 三 期付款：

第一期：本项目在 提交初步成果 后十五个工作日内，甲方支付乙方人民币 捌万叁仟壹佰 元整（小写 8.31 万元），占合同总价款的 30%。

第二期：乙方提交中期成果并经村委班子审议通过后十五个工作日内，甲方支付乙方人民币 壹拾叁万捌仟伍佰 元整（小写 13.85 万元），占合同总价款的 50%。

第三期：本项目通过 石碣镇“百千万工程”指挥部审核并形成最终成果后十五个工作日内，甲方支付乙方人民币伍万伍仟肆佰 元整（小写 5.54 万元），

1）本合同中的书面文件是指：直接送达的书面文件、通过邮局送达的挂号信，以及其他：_____无_____。

2）本合同所指不可抗力是指不能预见、不能避免并不能克服的客观情况。

第十五条 本合同一式 捌 份，甲乙双方各执 肆 份。

（以下无正文）

委托方（甲方）名称（盖章）： 东莞市石碣镇梁家村股份经济联合社	承接方（乙方）名称（盖章）： 深圳市新城市规划建筑设计股份有限公司
地址：石碣镇梁家村江兴街60号	地址：龙岗区中心城清林中路 39 号新城市大厦 10 楼
法定代表人（签名或盖章）：	法定代表人（签名或盖章）：张杰春印
委托代理人（签名或盖章）：	委托代理人（签名或盖章）：
联系人：梁创能	联系人：刘红娣
电话：0769-86374678	电话：0755-33839999
传真：	传真：
开户银行：东莞农村商业银行石碣支行	开户银行： 兴业银行股份有限公司天安支行
银行账号：290050190010000408	银行账号： 337050100100072599
2024 年 9 月 10 日	2024 年 9 月 10 日

東莞市石碣鎮 梁家村

“百千万工程”典型村建设提升规划

LIANGJIA VILLAGE "HUNDRED MILLION PROJECT" TYPICAL VILLAGE CONSTRUCTION UPGRADING PLAN

【草案】

广东省建设工程勘察设计出图专用章
单位名称：深圳市新城市规划建筑设计股份有限公司
业务范围：市政行业(道路工程)专业甲级，建筑行业(建筑工程)甲级，风景园林工程设计专项甲级。
资质证书编号：A244001326
有效期至：2025年03月31日

东莞市石碣镇梁家村股份经济联合社
深圳市新城市规划建筑设计股份有限公司

2025年1月

广东省建设工程勘察设计出图专用章
单位名称：深圳市新城市规划建筑设计股份有限公司
业务范围：市政行业(道路工程)专业甲级，建筑行业(建筑工程)甲级，风景园林工程设计专项甲级。
资质证书编号：A244001326
有效期至：2025年03月31日

3.3 发展策略

三大发展策略，助力梁家村典型示范建设

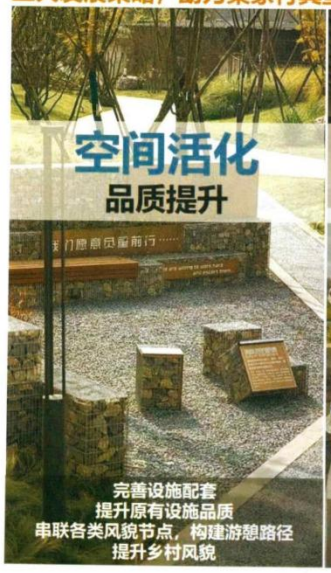

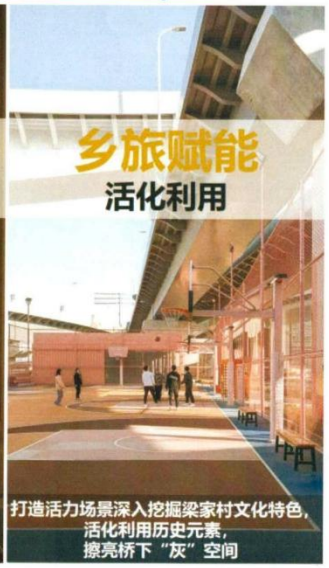

投标附件 6

拟投入项目团队人员一览表

序号	姓　名	出生年月	注册资格	职称	专业/团队职务	社保购买单位
1	万石兵	1985.8	注册土木工程师（道路工程）	道路与桥梁高级工程师	**项目负责人**	深圳市新城市规划建筑设计股份有限公司
2	张样	1970.10	注册咨询工程师/注册规划师/注册土木工程师（道路工程）	建筑高级工程师	**可研编制负责人**	深圳市新城市规划建筑设计股份有限公司
3	罗彬	1972.11		道路与桥梁高级工程师	**道路专业负责人**	深圳市新城市规划建筑设计股份有限公司
4	宋素梅	1979.5	注册土木工程师（道路工程）	道路与桥梁高级工程师	主要设计人员	深圳市新城市规划建筑设计股份有限公司
5	王建明	1985.3		交通运输规划高级工程师	**交通专业负责人**	深圳市新城市规划建筑设计股份有限公司
6	李安勋	1983.3		交通运输规划高级工程师	主要设计人员	深圳市新城市规划建筑设计股份有限公司
7	陈凤	1981.4		交通运输规划高级工程师	主要设计人员	深圳市新城市规划建筑设计股份有限公司
8	周孝波	1984.7		交通运输规划高级工程师	主要设计人员	深圳市新城市规划建筑设计股份有限公司
9	晏润英	1985.10	注册岩土工程师、注册结构工程师	岩土工程师	**岩土专业负责人**	深圳市新城市规划建筑设计股份有限公司
10	冯先锋	1976.7	注册公用设备工程师（给水排水）	给排水工程高级工程师	**给排水专业负责人**	深圳市新城市规划建筑设计股份有限公司
11	容义平	1976.5		给排水工程高级工程师	主要设计人员	深圳市新城市规划建筑设计股份有限公司

12	袁智慧	1978.8	注册公用设备工程师（给水排水）	给排水工程高级工程师	主要设计人员	深圳市新城市规划建筑设计股份有限公司
13	毛琼	1981.9		风景园林高级工程师	**景观绿化专业负责人**	深圳市新城市规划建筑设计股份有限公司
14	薛平	1983.9		风景园林高级工程师	主要设计人员	深圳市新城市规划建筑设计股份有限公司
15	晏杰龙	1969.2		燃气高级工程师	**燃气专业负责人**	深圳市新城市规划建筑设计股份有限公司
16	曾海航	1982.11		燃气工程师	主要设计人员	深圳市新城市规划建筑设计股份有限公司
17	于磊	1984.6		电气高级工程师	**电气专业负责人**	深圳市新城市规划建筑设计股份有限公司
18	吴涛	1978.9	一级注册结构工程师	结构高级工程师	**结构专业负责人**	深圳市新城市规划建筑设计股份有限公司
19	李申文	1980.12	一级注册结构工程师	结构高级工程师	主要设计人员	深圳市新城市规划建筑设计股份有限公司
20	丁冬成	1971.11	一级注册造价工程师、注册电气工程师（供配电）	电气高级工程师	**造价专业负责人**	深圳市新城市规划建筑设计股份有限公司
21	李伟	1988.3	综合BIM应用高级	电气高级工程师	BIM负责人	深圳市新城市规划建筑设计股份有限公司
22	胡伟斌	1996.6	综合BIM应用高级	给排水助理工程师	BIM人员	深圳市新城市规划建筑设计股份有限公司

注：1、须随本表提交表中人员的执业注册资格证书（或职称证书）及毕业证原件扫描件；

2、表中人员均须在建设行政主管部门信息管理系统中提前完成备案；

3、本表应按专业依次填写，不足时可续页；

4、拟投入项目团队人员配备需满足项目基本人员需求表;

5、专业负责人不由项目负责人兼任，若兼任则视为未投入该专业负责人。

1、项目负责人：万石兵

普通高等学校

毕业证书

学生 万石兵 性别 男，一九八五年 八 月 十九 日生，于 二〇〇三 年 九 月至 二〇〇七年 六 月在本校 土木工程 专业 四 年制本科学习，修完教学计划规定的全部课程，成绩合格，准予毕业。

校 名：中南大学 校（院）长：黄伯云

证书编号：105331200705008721 二〇〇七年 六 月 二十 日

中华人民共和国教育部学历证书查询网址：http://www.chsi.com.cn

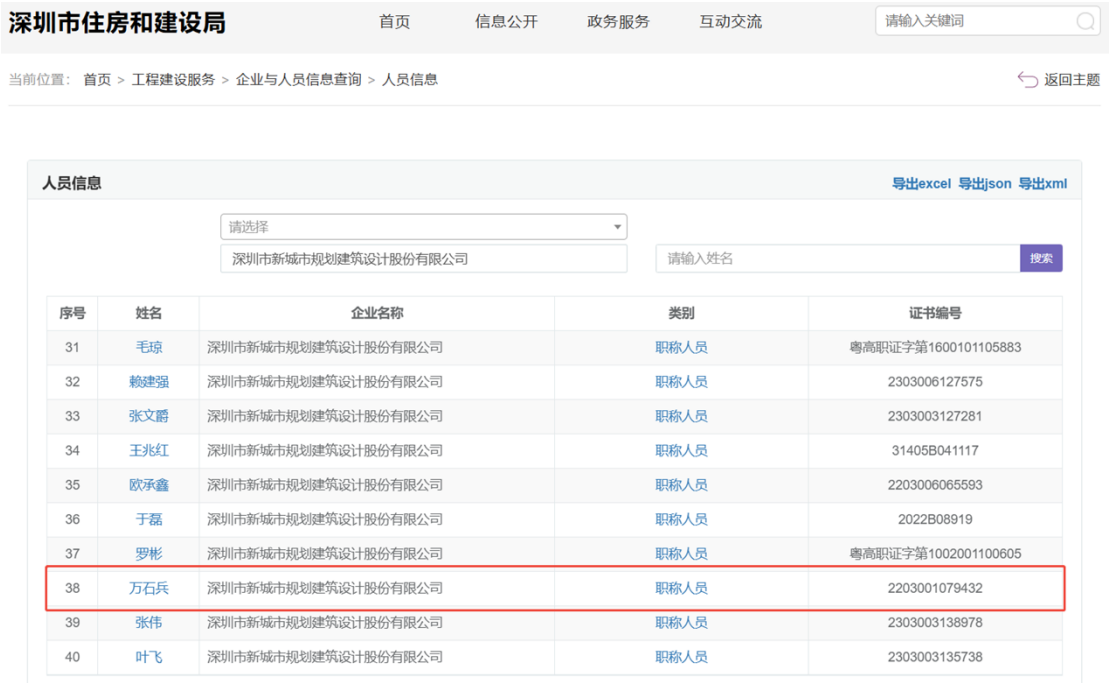

深圳市住房和建设局 首页 信息公开 政务服务 互动交流 请输入关键词

当前位置： 首页 > 工程建设服务 > 企业与人员信息查询 > 人员信息 返回主题

人员信息 导出excel 导出json 导出xml

请选择

深圳市新城市规划建筑设计股份有限公司 请输入姓名 搜索

序号	姓名	企业名称	类别	证书编号
31	毛琼	深圳市新城市规划建筑设计股份有限公司	职称人员	粤高职证字第1600101105883
32	赖建强	深圳市新城市规划建筑设计股份有限公司	职称人员	2303006127575
33	张文爵	深圳市新城市规划建筑设计股份有限公司	职称人员	2303003127281
34	王兆红	深圳市新城市规划建筑设计股份有限公司	职称人员	31405B041117
35	欧承鑫	深圳市新城市规划建筑设计股份有限公司	职称人员	2203006065593
36	于磊	深圳市新城市规划建筑设计股份有限公司	职称人员	2022B08919
37	罗彬	深圳市新城市规划建筑设计股份有限公司	职称人员	粤高职证字第1002001100605
38	万石兵	深圳市新城市规划建筑设计股份有限公司	职称人员	2203001079432
39	张伟	深圳市新城市规划建筑设计股份有限公司	职称人员	2303003138978
40	叶飞	深圳市新城市规划建筑设计股份有限公司	职称人员	2303003135738

广东省职称证书

姓　　名：万石兵

身份证号：430621198508194119

职称名称：高级工程师

专　　业：道路与桥梁工程

级　　别：副高

取得方式：职称评审

通过时间：2022年05月31日

评审组织：深圳市交通运输专业高级职称评审委员会

证书编号：2203001079432

发证单位：深圳市人力资源和社会保障局

发证时间：2022年07月10日

广东省职称证书 专用章

查询网址：http://www.gdhrss.gov.cn/gdweb/zyjsrc

注册土木工程师
(道路工程)
Registered Engineer of Civil Engineering
(Road Engineering)

姓　　名：万石兵

证件号码：430621198508194119

性　　别：男

出生年月：1985年08月

批准日期：2020年10月18日

管 理 号：20201002044000000309

本证书由中华人民共和国人力资源和社会保障部、住房和城乡建设部、交通运输部批准颁发，表明持证人通过国家统一组织的考试，取得注册土木工程师（道路工程）的执业资格。

中华人民共和国
人力资源和社会保障部

中华人民共和国
住房和城乡建设部

中华人民共和国
交通运输部

深圳市社会保险历年参保缴费明细表（个人）

姓名：万石兵　　社保电脑号：616878070　　身份证号码：430621198508194119　　页码：1

参保单位名称：深圳市新城市规划建筑设计股份有限公司　　单位编号：60010271　　计算单位：元

缴费年	月	单位编号	养老保险			医疗保险				生育			工伤保险		失业保险		
			基数	单位交	个人交	险种	基数	单位交	个人交	险种	基数	单位交	基数	单位交	基数	单位交	个人交
2024	05	60010271	7000.0	1120.0	560.0	1	7000	350.0	140.0	1	7000	35.0	7000	19.6	7000	56.0	14.0
2024	06	60010271	7000.0	1120.0	560.0	1	7000	350.0	140.0	1	7000	35.0	7000	19.6	7000	56.0	14.0
2024	07	60010271	7000.0	1120.0	560.0	1	7000	350.0	140.0	1	7000	35.0	7000	28.0	7000	56.0	14.0
2024	08	60010271	7000.0	1120.0	560.0	1	7000	350.0	140.0	1	7000	35.0	7000	28.0	7000	56.0	14.0
2024	09	60010271	7000.0	1120.0	560.0	1	7000	350.0	140.0	1	7000	35.0	7000	28.0	7000	56.0	14.0
2024	10	60010271	7000.0	1120.0	560.0	1	7000	350.0	140.0	1	7000	35.0	7000	28.0	[illegible]	56.0	14.0
2024	11	60010271	7000.0	1120.0	560.0	1	7000	350.0	140.0	1	7000	35.0	7000	[illegible]	7000	[illegible]	14.0
2024	12	60010271	7000.0	1120.0	560.0	1	7000	350.0	140.0	1	7000	35.0	7000	[illegible]	7000	56.0	14.0
2025	01	60010271	7000.0	1190.0	560.0	1	7000	350.0	140.0	1	7000	35.0	7000	28.0	7000	56.0	14.0
2025	02	60010271	7000.0	1190.0	560.0	1	7000	350.0	140.0	1	7000	35.0	7000	28.0	7000	56.0	14.0
2025	03	60010271	7000.0	1190.0	560.0	1	7000	350.0	140.0	1	7000	35.0	7000	28.0	7000	56.0	14.0
2025	04	60010271	7000.0	1190.0	560.0	1	7000	350.0	140.0	1	7000	35.0	7000	28.0	7000	56.0	14.0
合计				13720.0	6720.0			4200.0	1680.0			420.0		319.2		672.0	168.0

深圳市社会保险基金管理局 社保费缴纳清单 证明专用章

备注：

1. 本证明可作为参保人在本单位参加社会保险的证明。向相关部门提供，查验部门可通过登录网址：https://sipub.sz.gov.cn/vp/，输入下列验真码（ 3391e9b2182ed99p ）核查，验真码有效期三个月。

2. 生育保险中的险种“1”为生育保险，“2”为生育医疗。

3. 医疗险种中的险种“1”为基本医疗保险一档，“2”为基本医疗保险二档，“4”为基本医疗保险三档，“5”为少儿/大学生医保（医疗保险二档），“6”为统筹医疗保险。

4. 上述“缴费明细”表中带“*”标识为补缴，空行为断缴。

5. 居民养老保险、少儿/学生医疗保险缴费情况不在本清单中展示。

6. 如2020年2月至6月的单位缴费部分金额为“0”或者缴费金额减半的，属于按规定减免后实收金额。

7. 单位编号对应的单位名称：

单位编号	单位名称
60010271	深圳市新城市规划建筑设计股份有限公司

深圳市社会保险基金管理局 社保费缴纳清单 证明专用章

深圳市社会保险基金管理局

打印日期：2025年3月1日

2、可研编制负责人：张样

毕 业 証 书

学生 张 样 性别 男 年龄 22 岁

于一九八八 年 九 月至一九九二 年 七 月

在本院 建 筑 系 总图設計与运輸 专业

肆年制本科修业期满，学完教学计划规定的

全部课程，考试成绩及格，准予毕业。

经审核符合《中华人民共和国学位条例》

规定，授予 工 学学士学位。

一九九二年七月 六 日

西安冶金建筑学院

证书登记第 920259 号

院 长 何保康

深圳市住房和建设局 首页 信息公开 政务服务 互动交流 请输入关键词

当前位置： 首页 > 工程建设服务 > 企业与人员信息查询 > 企业信息 返回主题

深圳市新城市规划建筑设计股份有限公司 【返回】

基本信息 资质证书信息 技术力量

序号	姓名	类别	证书编号
191	黄金	职称人员	粤高职证字第1300101060030号
192	汪小春	职称人员	粤高职证字第1300101085710号
193	万石兵	职称人员	粤中职证字第1300102207952号
194	袁晶矜	职称人员	粤高职证字第1600101105564号
195	聂小刚	职称人员	粤高职证字第1002001100216号
196	罗彬	职称人员	粤高职证字第1002001100605号
197	张样	职称人员	粤高职证字第0300101023973号
198	杜威	职称人员	粤中职证字第1500102253048号
199	崔丽娜	职称人员	粤高职证字第1500101100505号
200	魏镜辉	职称人员	粤中职证字第1803003010477号

显示第 191 到第 200 条记录，总共 263 条记录 每页显示 10 条记录

« ‹ 18 19 20 21 22 › »

注册土木工程师
(道路工程)
Registered Engineer of Civil Engineering
(Road Engineering)

姓　　名：张样

证件号码：360102197010223817

性　　别：男

出生年月：1970年10月

批准日期：2019年10月20日

管 理 号：201910020440000456

人力资源和社会保障部
人事考试中心
提供查询结果

本证书由中华人民共和国人力资源和社会保障部、住房和城乡建设部、交通运输部批准颁发，表明持证人通过国家统一组织的考试，取得注册土木工程师（道路工程）的执业资格。

中华人民共和国
人力资源和社会保障部

中华人民共和国
住房和城乡建设部

中华人民共和国
交通运输部

张样　　于二〇〇二年十二月，经广东省建筑工程技术高级工程师资格第三评审委员会评审通过，具备建筑高级工程师资格。特发此证

广东省专业技术资格证书
专用章

粤高职证字第0300101023973　号

广东省人事厅

发证机关：广东省人事厅

二〇〇三年三　月二十五日

本证书由中华人民共和国人事部和国家发展和改革委员会批准颁发。它表明持证人通过国家统一组织的考试合格，取得注册咨询工程师（投资）的执业资格。

This is to certify that the bearer of the Certificate has passed national examination organized by the Chinese government departments and has obtained qualifications for Registered Consulting Engineer.

中华人民共和国人事部

approved & authorized

by

Ministry of Personnel

The People's Republic of China

中华人民共和国国家发展和改革委员会

approved & authorized

by

National Development and Reform Commission

The People's Republic of China

编号：

No. 0006105

持证人签名：

Signature of the Bearer

ZX200420210

姓名：张样

Full Name

性别：男

Sex

出生年月 身份证号：360102701022381

Date of Birth

专业类别：考二科

Professional Type

批准日期：2004年4月

Approval Date

签发单位盖章：

Issued by

市考试指导中心 证书专用章

签发日期：2004 年 11 月 11 日

Issued on

本证书由中华人民共和国人事部和建设部批准颁发。它表明持证人通过国家统一组织的考试合格，取得注册城市规划师的注册资格。

This is to certify that the bearer of the certificate has passed the uniform examination organized by the Chinese government authorities, and has gained required qualifications for Certified Planners.

中华人民共和国人事部

approved & authorized by

Ministry of Personnel

The People's Republic of China

中华人民共和国建设部

approved & authorized by

Ministry of Construction

The People's Republic of China

编号：0002095

No.

证书号：0002095

持证人签名：

Signature of the Bearer

姓名：张样

Full Name

性别：男

Sex

出生年月：1970.10.22

Date of Birth

专业类别：城市规划

Professional Type

批准日期：2000.10.15

Approval Date

签发单位盖章：

Issued by

省人事厅

签发日期：2001 年 8 月 8 日

Issued on

深圳市社会保险历年参保缴费明细表（个人）

姓名：张祥　　社保电脑号：2204888　　身份证号码：360102197010223817　　页码：1

参保单位名称：深圳市新城市规划建筑设计股份有限公司　　单位编号：60010271　　计算单位：元

缴费年	月	单位编号	养老保险			医疗保险				生育			工伤保险		失业保险		
			基数	单位交	个人交	险种	基数	单位交	个人交	险种	基数	单位交	基数	单位交	基数	单位交	个人交
2024	05	60010271	26421.0	4227.36	2113.68	1	26421	1321.05	528.42	1	26421	132.11	26421	73.98	26421	211.37	52.84
2024	06	60010271	26421.0	4227.36	2113.68	1	26421	1321.05	528.42	1	26421	132.11	26421	73.98	26421	211.37	52.84
2024	07	60010271	26421.0	4227.36	2113.68	1	26421	1321.05	528.42	1	26421	132.11	26421	105.68	26421	211.37	52.84
2024	08	60010271	26421.0	4227.36	2113.68	1	26421	1321.05	528.42	1	26421	132.11	26421	105.68	26421	211.37	52.84
2024	09	60010271	26421.0	4227.36	2113.68	1	26421	1321.05	528.42	1	26421	132.11	26421	105.68	26421	211.37	52.84
2024	10	60010271	26421.0	4227.36	2113.68	1	26421	1321.05	528.42	1	26421	132.11	26421	105.68	26421	211.37	52.84
2024	11	60010271	26421.0	4227.36	2113.68	1	26421	1321.05	528.42	1	26421	132.11	26421	105.68	26421	211.37	52.84
2024	12	60010271	26421.0	4227.36	2113.68	1	26421	1321.05	528.42	1	26421	132.11	26421	105.68	26421	211.37	52.84
2025	01	60010271	26421.0	4491.57	2113.68	1	26421	1321.05	528.42	1	26421	132.11	26421	105.68	26421	211.37	52.84
2025	02	60010271	26421.0	4491.57	2113.68	1	26421	1321.05	528.42	1	26421	132.11	26421	105.68	26421	211.37	52.84
2025	03	60010271	26421.0	4491.57	2113.68	1	26421	1321.05	528.42	1	26421	132.11	26421	105.68	26421	211.37	52.84
2025	04	60010271	26421.0	4491.57	2113.68	1	26421	1321.05	528.42	1	26421	132.11	26421	105.68	26421	211.37	52.84
合计				51785.16	25364.16			15852.6	6341.04			1585.32		1291.76		2536.4	634.08

社保费缴纳清单
证明专用章

备注：

1. 本证明可作为参保人在本单位参加社会保险的证明。向相关部门提供，查验部门可通过登录网址：https://sipub.sz.gov.cn/vp/，输入下列验真码（ 3391e8753539f4ae ）核查，验真码有效期三个月。

2. 生育保险中的险种“1”为生育保险，“2”为生育医疗。

3. 医疗险种中的险种“1”为基本医疗保险一档，“2”为基本医疗保险二档，“4”为基本医疗保险三档，“5”为少儿/大学生医保（医疗保险二档），“6”为统筹医疗保险。

4. 上述“缴费明细”表中带“*”标识为补缴，空行为断缴。

5. 居民养老保险、少儿/学生医疗保险缴费情况不在本清单中展示。

6. 如2020年2月至6月的单位缴费部分金额为“0”或者缴费金额减半的，属于按规定减免后实收金额。

7. 单位编号对应的单位名称：

单位编号	单位名称
60010271	深圳市新城市规划建筑设计股份有限公司

深圳市社会保险基金管理局

打印日期：2025年4月22日

深圳市社会保险基金管理局
社保费缴纳清单
证明专用章

3、道路专业负责人：罗彬

普通高等学校

毕业证书

学生罗彬 性别男 现年23岁 于一九九一年九月至一九九五年六月在本校建筑系总图设计与运输工程专业肆年制本科学习，修完教学计划规定的全部课程，成绩合格，准予毕业。

校名

校(院)长 何保廉

中华人民共和国国家教育委员会印制

一九九五年六月廿九日

NO. 0585372

证书编号：950334

罗彬 于二〇〇九年十二月，经深圳市交通运输工程高级专业技术资格评审委员会评审通过，具备道路与桥梁 高级工程师资格。特发此证

广东省专业技术资格证专用章

粤高职证字第 1002001100605 号

发证机关：广东省人事厅

二〇一〇年三月二十九日

深圳市住房和建设局　　首页　　信息公开　　政务服务　　互动交流　　请输入关键词

当前位置：首页 > 工程建设服务 > 企业与人员信息查询 > 企业信息　　返回主题

深圳市新城市规划建筑设计股份有限公司　　【返回】

基本信息　　资质证书信息　　技术力量

序号	姓名	类别	证书编号
31	毛琼	职称人员	粤高职证字第1600101105883
32	赖建强	职称人员	2303006127575
33	张文爵	职称人员	2303003127281
34	王兆红	职称人员	31405B041117
35	欧承鑫	职称人员	2203006065593
36	于磊	职称人员	2022B08919
37	罗彬	职称人员	粤高职证字第1002001100605
38	万石兵	职称人员	2203001079432
39	张伟	职称人员	2303003138978
40	叶飞	职称人员	2303003135738

显示第 31 到第 40 条记录，总共 263 条记录 每页显示 10 条记录　　« ‹ 2 3 4 5 6 › »

深圳市社会保险历年参保缴费明细表（个人）

姓名：罗彬　　社保电脑号：604908444　　身份证号码：610402197212290354　　页码：1

参保单位名称：深圳市新城市规划建筑设计股份有限公司　　单位编号：60010271　　计算单位：元

缴费年	月	单位编号	养老保险			医疗保险				生育			工伤保险		失业保险		
			基数	单位交	个人交	险种	基数	单位交	个人交	险种	基数	单位交	基数	单位交	基数	单位交	个人交
2024	05	60010271	7000.0	1120.0	560.0	1	7000	350.0	140.0	1	7000	35.0	7000	19.6	7000	56.0	14.0
2024	06	60010271	7000.0	1120.0	560.0	1	7000	350.0	140.0	1	7000	35.0	7000	19.6	7000	56.0	14.0
2024	07	60010271	7000.0	1120.0	560.0	1	7000	350.0	140.0	1	7000	35.0	7000	28.0	7000	56.0	14.0
2024	08	60010271	7000.0	1120.0	560.0	1	7000	350.0	140.0	1	7000	35.0	7000	28.0	7000	56.0	14.0
2024	09	60010271	7000.0	1120.0	560.0	1	7000	350.0	140.0	1	7000	35.0	7000	28.0	7000	56.0	14.0
2024	10	60010271	7000.0	1120.0	560.0	1	7000	350.0	140.0	1	7000	35.0	7000	28.0	[illegible]	56.0	14.0
2024	11	60010271	7000.0	1120.0	560.0	1	7000	350.0	140.0	1	7000	35.0	7000	[illegible]	[illegible]	[illegible]	14.0
2024	12	60010271	7000.0	1120.0	560.0	1	7000	350.0	140.0	1	7000	35.0	7000	28.0	7000	56.0	14.0
2025	01	60010271	7000.0	1190.0	560.0	1	7000	350.0	140.0	1	7000	35.0	7000	28.0	7000	56.0	14.0
2025	02	60010271	7000.0	1190.0	560.0	1	7000	350.0	140.0	1	7000	35.0	7000	28.0	7000	56.0	14.0
2025	03	60010271	7000.0	1190.0	560.0	1	7000	350.0	140.0	1	7000	35.0	7000	28.0	7000	56.0	14.0
2025	04	60010271	7000.0	1190.0	560.0	1	7000	350.0	140.0	1	7000	35.0	7000	28.0	7000	56.0	14.0
合计				13720.0	6720.0			4200.0	1680.0			420.0		319.6		672.0	168.0

社保费缴纳清单 证明专用章

备注：

1. 本证明可作为参保人在本单位参加社会保险的证明。向相关部门提供，查验部门可通过登录网址：https://sipub.sz.gov.cn/vp/，输入下列验真码（ 3391e9b21832a43k ）核查，验真码有效期三个月。
2. 生育保险中的险种“1”为生育保险，“2”为生育医疗。
3. 医疗险种中的险种“1”为基本医疗保险一档，“2”为基本医疗保险二档，“4”为基本医疗保险三档，“5”为少儿/大学生医保（医疗保险二档），“6”为统筹医疗保险。
4. 上述“缴费明细”表中带“*”标识为补缴，空行为断缴。
5. 居民养老保险、少儿/学生医疗保险缴费情况不在本清单中展示。
6. 如2020年2月至6月的单位缴费部分金额为“0”或者缴费金额减半的，属于按规定减免后实收金额。
7. 单位编号对应的单位名称：

单位编号	单位名称
60010271	深圳市新城市规划建筑设计股份有限公司

深圳市社会保险基金管理局

打印日期：2025年3月1日

社保费缴纳清单 证明专用章

4、主要设计人员：宋素梅

普通高等学校

毕业证书

学生 宋素梅 性别 女，

一九七九年 五 月 日生，于一九九八年

九 月至 二〇〇二 年 七 月在本校

交通土建工程 专业

四 年制本科学习，修完教学计划规

定的全部课程，成绩合格，准予毕业。

校(院)长：

校 名：

二〇〇二 年 七 月 十 日

中华人民共和国教育部监制

No. 01684914

学校编号：10153120020500862

宋素梅 于二〇一二 年

十二月，经 深圳市交通运

输专业高级专业技术资格

评审委员会评审通过，

具备 道路与桥梁 高级工程师

资格。特发此证

照片

深圳市人力资源和社会保障局

发证机关：

二〇一三 年 五 月 二十三 日

粤高职证字第 1300101059924 号

广东省专业技术资格证专用章

注册土木工程师
（道路工程）
Registered Engineer of Civil Engineering
(Road Engineering)

姓　　名：宋素梅
证件号码：452730197905100860
性　　别：女
出生年月：1979年05月
批准日期：2022年11月06日
管 理 号：20221102044000000191

本证书由中华人民共和国人力资源和社会保障部、住房和城乡建设部、交通运输部批准颁发，表明持证人通过国家统一组织的考试，取得注册土木工程师（道路工程）职业资格。

中华人民共和国人力资源和社会保障部
中华人民共和国住房和城乡建设部
中华人民共和国交通运输部

深圳市住房和建设局　　首页　　信息公开　　政务服务　　互动交流　　请输入关键词

当前位置： 首页 > 工程建设 > 信息查询 > 企业信息　　返回主题

深圳市新城市规划建筑设计股份有限公司　　【返回】

基本信息　　资质证书信息　　技术力量

序号	姓名	类别	证书编号
151	王雁	职称人员	粤初职证字第1602046000255号
152	孟爽	职称人员	粤初职证字第0802045200283号
153	张益	职称人员	粤初职证字第1002045200222号
154	江克贤	职称人员	粤初职证字第1302046000052号
155	邓达君	职称人员	粤中职证字第465493号
156	宋素梅	职称人员	粤高职证字第1300101059924号
157	刘金香	注册公用设备工程师	CS115100270
158	黄皓	职称人员	粤高职证字第1002001100206号
159	秦绪福	职称人员	粤高职证字第1703001005404号
160	左凤军	职称人员	粤高职证字第1300101085610号

显示第 151 到第 160 条记录，总共 206 条记录 每页显示 10 条记录

« ‹ 14 15 16 17 18 › »

深圳市社会保险历年参保缴费明细表（个人）

姓名：宾素梅　　社保电脑号：601390661　　身份证号码：452730197905100860　　页码：1

参保单位名称：深圳市新城市规划建筑设计股份有限公司　　单位编号：60010271　　计算单位：元

缴费年	月	单位编号	养老保险			医疗保险				生育			工伤保险		失业保险		
			基数	单位交	个人交	险种	基数	单位交	个人交	险种	基数	单位交	基数	单位交	基数	单位交	个人交
2024	05	60010271	7000.0	1120.0	560.0	1	7000	350.0	140.0	1	7000	35.0	7000	19.6	7000	56.0	14.0
2024	06	60010271	7000.0	1120.0	560.0	1	7000	350.0	140.0	1	7000	35.0	7000	19.6	7000	56.0	14.0
2024	07	60010271	7000.0	1120.0	560.0	1	7000	350.0	140.0	1	7000	35.0	7000	28.0	7000	56.0	14.0
2024	08	60010271	7000.0	1120.0	560.0	1	7000	350.0	140.0	1	7000	35.0	7000	28.0	7000	56.0	14.0
2024	09	60010271	7000.0	1120.0	560.0	1	7000	350.0	140.0	1	7000	35.0	7000	28.0	7000	56.0	14.0
2024	10	60010271	7000.0	1120.0	560.0	1	7000	350.0	140.0	1	7000	35.0	7000	28.0	7000	56.0	14.0
2024	11	60010271	7000.0	1120.0	560.0	1	7000	350.0	140.0	1	7000	35.0	7000	[illegible]	[illegible]	[illegible]	14.0
2024	12	60010271	7000.0	1120.0	560.0	1	7000	350.0	140.0	1	7000	35.0	7000	[illegible]	7000	56.0	14.0
2025	01	60010271	7000.0	1190.0	560.0	1	7000	350.0	140.0	1	7000	35.0	7000	28.0	7000	56.0	14.0
2025	02	60010271	7000.0	1190.0	560.0	1	7000	350.0	140.0	1	7000	35.0	7000	28.0	7000	56.0	14.0
2025	03	60010271	7000.0	1190.0	560.0	1	7000	350.0	140.0	1	7000	35.0	7000	28.0	7000	56.0	14.0
2025	04	60010271	7000.0	1190.0	560.0	1	7000	350.0	140.0	1	7000	35.0	7000	28.0	7000	56.0	14.0
合计				13720.0	6720.0			4200.0	1680.0			420.0		319.2		672.0	168.0

备注：

1. 本证明可作为参保人在本单位参加社会保险的证明。向相关部门提供，查验部门可通过登录网址：https://sipub.sz.gov.cn/vp/，输入下列验真码（ 3391e87535132768 ）核查，验真码有效期三个月。

2. 生育保险中的险种“1”为生育保险，“2”为生育医疗。

3. 医疗险种中的险种“1”为基本医疗保险一档，“2”为基本医疗保险二档，“4”为基本医疗保险三档，“5”为少儿/大学生医保（医疗保险二档），“6”为统筹医疗保险。

4. 上述“缴费明细”表中带“*”标识为补缴，空行为断缴。

5. 居民养老保险、少儿/学生医疗保险缴费情况不在本清单中展示。

6. 如2020年2月至6月的单位缴费部分金额为“0”或者缴费金额减半的，属于按规定减免后实收金额。

7. 单位编号对应的单位名称：

单位编号	单位名称
60010271	深圳市新城市规划建筑设计股份有限公司

深圳市社会保险基金管理局

打印日期：2025年4月22日

深圳市社会保险基金管理局 社保费缴纳清单 证明专用章

5、交通专业负责人：王建明

普通高等学校

毕业证书

学生 王建明 性别 男，一九八五年 三 月 六 日生，于二〇〇三年 九 月至二〇〇七年 六 月在本校 交通运输 专业四 年制本科学习，修完教学计划规定的全部课程，成绩合格，准予毕业。

校 名：华南热带农业大学 校（院）长：

证书编号：10565120070500074O 二〇〇七 年 六 月 三十 日

深圳市住房和建设局 首页 信息公开 政务服务 互动交流 请输入关键词

当前位置： 首页 > 工程建设服务 > 企业与人员信息查询 > 企业信息 返回主题

深圳市新城市规划建筑设计股份有限公司 【返回】

基本信息 资质证书信息 技术力量

序号	姓名	类别	证书编号
1	王建明	职称人员	1903001026767
2	何建恒	注册建筑师	20044410705
3	郑宁哲	职称人员	2403006172678
4	董彪	职称人员	201690204215
5	陈把金	职称人员	B2103003051909
6	钟南达	职称人员	1903076000793
7	杨晓东	职称人员	粤高职证字第1000101016340号
8	谢思钒	职称人员	1903076000473
9	甘寿钦	职称人员	2403006188890
10	管文	其他人员	无

广东省职称证书

姓　　名：王建明

身份证号：350583198503069216

职称名称：高级工程师

专　　业：交通运输规划

级　　别：副高

取得方式：职称评审

通过时间：2018年12月28日

评审组织：深圳市交通运输专业高级专业技术资格评审委员会

证书编号：1903001026767

发证单位：深圳市人力资源和社会保障局

发证时间：2019年04月29日

广东省职称证书 专用章

查询网址：http://www.gdhrss.gov.cn/gdweb/zyjsrc

深圳市社会保险历年参保缴费明细表（个人）

姓名：王建明　　社保电脑号：625640936　　身份证号码：350583198503069216　　页码：1

参保单位名称：深圳市新城市规划建筑设计股份有限公司　　单位编号：60010271　　计算单位：元

缴费年	月	单位编号	养老保险			医疗保险				生育			工伤保险		失业保险		
			基数	单位交	个人交	险种	基数	单位交	个人交	险种	基数	单位交	基数	单位交	基数	单位交	个人交
2024	05	60010271	9700.0	1552.0	776.0	1	9700	485.0	194.0	1	9700	48.5	9700	27.16	9700	77.6	19.4
2024	06	60010271	9700.0	1552.0	776.0	1	9700	485.0	194.0	1	9700	48.5	9700	27.16	9700	77.6	19.4
2024	07	60010271	9700.0	1552.0	776.0	1	9700	485.0	194.0	1	9700	48.5	9700	38.8	9700	77.6	19.4
2024	08	60010271	9700.0	1552.0	776.0	1	9700	485.0	194.0	1	9700	48.5	9700	38.8	9700	77.6	19.4
2024	09	60010271	9700.0	1552.0	776.0	1	9700	485.0	194.0	1	9700	48.5	9700	38.8	9700	77.6	19.4
2024	10	60010271	9700.0	1552.0	776.0	1	9700	485.0	194.0	1	9700	48.5	9700	38.8	9700	77.6	19.4
2024	11	60010271	9700.0	1552.0	776.0	1	9700	485.0	194.0	1	9700	48.5	9700	38.8	9700	77.6	19.4
2024	12	60010271	9700.0	1552.0	776.0	1	9700	485.0	194.0	1	9700	48.5	9700	38.8	9700	77.6	19.4
2025	01	60010271	9700.0	1649.0	776.0	1	9700	485.0	194.0	1	9700	48.5	9700	38.8	9700	77.6	19.4
2025	02	60010271	9700.0	1649.0	776.0	1	9700	485.0	194.0	1	9700	48.5	9700	38.8	9700	77.6	19.4
2025	03	60010271	9700.0	1649.0	776.0	1	9700	485.0	194.0	1	9700	48.5	9700	38.8	9700	77.6	19.4
2025	04	60010271	9700.0	1649.0	776.0	1	9700	485.0	194.0	1	9700	48.5	9700	38.8	9700	77.6	19.4
合计				19012.0	9312.0			5820.0	2328.0			582.0		442.32		931.2	232.8

备注：

1. 本证明可作为参保人在本单位参加社会保险的证明。向相关部门提供，查验部门可通过登录网址：https://sipub.sz.gov.cn/vp/，输入下列验真码（ 3391e9b2183319c1 ）核查，验真码有效期三个月。

2. 生育保险中的险种“1”为生育保险，“2”为生育医疗。

3. 医疗险种中的险种“1”为基本医疗保险一档，“2”为基本医疗保险二档，“4”为基本医疗保险三档，“5”为少儿/大学生医保（医疗保险二档），“6”为统筹医疗保险。

4. 上述“缴费明细”表中带“*”标识为补缴，空行为断缴。

5. 居民养老保险、少儿/学生医疗保险缴费情况不在本清单中展示。

6. 如2020年2月至6月的单位缴费部分金额为“0”或者缴费金额减半的，属于按规定减免后实收金额。

7. 单位编号对应的单位名称：

单位编号	单位名称
60010271	深圳市新城市规划建筑设计股份有限公司

深圳市社会保险基金管理局

打印日期：2025年3月1日

社保费缴纳清单 证明专用章

6、主要设计人员：李安勋

硕士研究生

毕业证书

研究生 李安勋 性别 男，一九八三年 三 月 二十九日生，于二〇〇四年 九 月至二〇〇七年 六 月在 交通运输规划与管理 专业学习，学制 2.5 年，修完硕士研究生培养计划规定的全部课程，成绩合格，毕业论文答辩通过，准予毕业。

培养单位：武汉理工大学 校(院、所)长：周祖德

证书编号：104971200702000751 二〇〇七 年 六 月 二十 日

中华人民共和国教育部学历证书查询网站：http://www.chsi.com.cn

照片

李安勋 于二〇一三 年十二月，经 深圳市交通运输专业高级专业技术资格 评审委员会评审通过，具备 交通运输规划 高级工程师 资格。特发此证

深圳市人力资源和社会保障局

发证机关

二〇一四 年 四 月 十八 日

广东省专业技术资格证书 专用章

粤高职证字第 1300101085056 号

深圳市新城市规划建筑设计股份有限公司 【返回】

基本信息 资质证书信息 技术力量

序号	姓名	类别	证书编号
171	梁炳强	职称人员	粤高职证字第1300101059951号
172	宁毅	职称人员	粤高职证字第1703001002474号
173	黄霁	职称人员	111131201506001743
174	晏杰龙	职称人员	粤高职证字第0402001100208号
175	田野	职称人员	粤初职证字第1502006003233号
176	李安勋	职称人员	粤高职证字第1300101085056号
177	孙锡友	职称人员	粤初职证字第1602046000251号
178	王武	职称人员	粤高职证字第1803001015601号
179	许源	职称人员	粤高职证字第1600101105497号
180	曾勇	职称人员	粤中职证字第1500102267667号

深圳市社会保险历年参保缴费明细表（个人）

姓名：李安勋　　社保电脑号：615163041　　身份证号码：360302198303292555　　页码：1

参保单位名称：深圳市新城市规划建筑设计股份有限公司　　单位编号：60010271　　计算单位：元

缴费年	月	单位编号	养老保险			医疗保险				生育			工伤保险		失业保险		
			基数	单位交	个人交	险种	基数	单位交	个人交	险种	基数	单位交	基数	单位交	基数	单位交	个人交
2024	05	60010271	9700.0	1552.0	776.0	1	9700	485.0	194.0	1	9700	48.5	9700	27.16	9700	77.6	19.4
2024	06	60010271	9700.0	1552.0	776.0	1	9700	485.0	194.0	1	9700	48.5	9700	27.16	9700	77.6	19.4
2024	07	60010271	9700.0	1552.0	776.0	1	9700	485.0	194.0	1	9700	48.5	9700	38.8	9700	77.6	19.4
2024	08	60010271	9700.0	1552.0	776.0	1	9700	485.0	194.0	1	9700	48.5	9700	38.8	9700	77.6	19.4
2024	09	60010271	9700.0	1552.0	776.0	1	9700	485.0	194.0	1	9700	48.5	9700	38.8	9700	77.6	19.4
2024	10	60010271	9700.0	1552.0	776.0	1	9700	485.0	194.0	1	9700	48.5	9700	38.8	9700	77.6	19.4
2024	11	60010271	9700.0	1552.0	776.0	1	9700	485.0	194.0	1	9700	48.5	9700	38.8	9700	77.6	19.4
2024	12	60010271	9700.0	1552.0	776.0	1	9700	485.0	194.0	1	9700	48.5	9700	38.8	9700	77.6	19.4
2025	01	60010271	9700.0	1649.0	776.0	1	9700	485.0	194.0	1	9700	48.5	9700	38.8	9700	77.6	19.4
2025	02	60010271	9700.0	1649.0	776.0	1	9700	485.0	194.0	1	9700	48.5	9700	38.8	9700	77.6	19.4
2025	03	60010271	9700.0	1649.0	776.0	1	9700	485.0	194.0	1	9700	48.5	9700	38.8	9700	77.6	19.4
2025	04	60010271	9700.0	1649.0	776.0	1	9700	485.0	194.0	1	9700	48.5	9700	38.8	9700	77.6	19.4
合计				19012.0	9312.0			5820.0	2328.0			582.0		442.32		931.2	232.8

备注：

1. 本证明可作为参保人在本单位参加社会保险的证明。向相关部门提供，查验部门可通过登录网址：https://sipub.sz.gov.cn/vp/，输入下列验真码（ 3391e87535269084 ）核查，验真码有效期三个月。

2. 生育保险中的险种“1”为生育保险，“2”为生育医疗。

3. 医疗险种中的险种“1”为基本医疗保险一档，“2”为基本医疗保险二档，“4”为基本医疗保险三档，“5”为少儿/大学生医保（医疗保险二档），“6”为统筹医疗保险。

4. 上述“缴费明细”表中带“*”标识为补缴，空行为断缴。

5. 居民养老保险、少儿/学生医疗保险缴费情况不在本清单中展示。

6. 如2020年2月至6月的单位缴费部分金额为“0”或者缴费金额减半的，属于按规定减免后实收金额。

7. 单位编号对应的单位名称：

单位编号	单位名称
60010271	深圳市新城市规划建筑设计股份有限公司

深圳市社会保险基金管理局

打印日期：2025年4月22日

社保费缴纳清单 证明专用章

7、主要设计人员：陈凤

硕士研究生

毕业证书

研究生 陈凤 性别 女，1981 年 4 月 4 日生，于二〇〇六年九 月至二〇〇九年 六 月在 我校 交通运输规划与管理 专业学习，学制 三 年，修完硕士研究生培养计划规定的全部课程，成绩合格，毕业论文答辩通过，准予毕业。

培养单位：长沙理工大学 校(院、所)长：郑健龙

证书编号：105361200902000511 二〇〇九 年 六 月十九日

中华人民共和国教育部学历证书查询网站：http://www.chsi.com.cn

照片

陈凤 于二〇一六年十二月，经 深圳市交通运输专业高级专业技术资格 评审委员会评审通过，具备 交通运输规划高级工程师 资格。特发此证

广东省专业技术资格证 专用章

粤高职证字第 1703001003721 号

深圳市人力资源和社会保障局

发证单位：

二〇一七 年 四 月二十五 日

深圳市新城市规划建筑设计股份有限公司 【返回】

基本信息 资质证书信息 技术力量

序号	姓名	类别	证书编号
141	周胜强	职称人员	粤中职证字第556514号
142	刘鹏举	职称人员	1703001004143
143	欧阳文琪	职称人员	粤中职证字第1100102092363号
144	黄溪南	职称人员	粤中职证字第1500102268455号
145	陈凤	职称人员	粤高职证字第1703001003721号
146	刘志鹏	注册结构工程师	S065101481
147	彭金	职称人员	粤中职证字第1400102239043号
148	肖靖宇	企业总经理	无
149	李柏林	职称人员	粤初职证字第1402006003431号
150	李娟	职称人员	粤中职证字第1300102207511

深圳市社会保险历年参保缴费明细表（个人）

姓名：陈凤　　社保电脑号：621756967　　身份证号码：420802198104047323　　页码：1

参保单位名称：深圳市新城市规划建筑设计股份有限公司　　单位编号：60010271　　计算单位：元

缴费年	月	单位编号	养老保险			医疗保险				生育			工伤保险		失业保险		
			基数	单位交	个人交	险种	基数	单位交	个人交	险种	基数	单位交	基数	单位交	基数	单位交	个人交
2024	05	60010271	7000.0	1120.0	560.0	1	7000	350.0	140.0	1	7000	35.0	7000	19.6	7000	56.0	14.0
2024	06	60010271	7000.0	1120.0	560.0	1	7000	350.0	140.0	1	7000	35.0	7000	19.6	7000	56.0	14.0
2024	07	60010271	7000.0	1120.0	560.0	1	7000	350.0	140.0	1	7000	35.0	7000	28.0	7000	56.0	14.0
2024	08	60010271	7000.0	1120.0	560.0	1	7000	350.0	140.0	1	7000	35.0	7000	28.0	7000	56.0	14.0
2024	09	60010271	7000.0	1120.0	560.0	1	7000	350.0	140.0	1	7000	35.0	7000	28.0	7000	56.0	14.0
2024	10	60010271	7000.0	1120.0	560.0	1	7000	350.0	140.0	1	7000	35.0	7000	28.0	7000	56.0	14.0
2024	11	60010271	7000.0	1120.0	560.0	1	7000	350.0	140.0	1	7000	35.0	7000	[illegible]	[illegible]	[illegible]	14.0
2024	12	60010271	7000.0	1120.0	560.0	1	7000	350.0	140.0	1	7000	35.0	7000	[illegible]	7000	56.0	14.0
2025	01	60010271	7000.0	1190.0	560.0	1	7000	350.0	140.0	1	7000	35.0	7000	28.0	7000	56.0	14.0
2025	02	60010271	7000.0	1190.0	560.0	1	7000	350.0	140.0	1	7000	35.0	7000	28.0	7000	56.0	14.0
2025	03	60010271	7000.0	1190.0	560.0	1	7000	350.0	140.0	1	7000	35.0	7000	28.0	7000	56.0	14.0
2025	04	60010271	7000.0	1190.0	560.0	1	7000	350.0	140.0	1	7000	35.0	7000	28.0	7000	56.0	14.0
合计				13720.0	6720.0			4200.0	1680.0			420.0		319.2		672.0	168.0

深圳市社会保险基金管理局 社保费缴纳清单 证明专用章

备注：

1. 本证明可作为参保人在本单位参加社会保险的证明。向相关部门提供，查验部门可通过登录网址：https://sipub.sz.gov.cn/vp/，输入下列验真码（ 3391e8753535cefx ）核查，验真码有效期三个月。

2. 生育保险中的险种“1”为生育保险，“2”为生育医疗。

3. 医疗险种中的险种“1”为基本医疗保险一档，“2”为基本医疗保险二档，“4”为基本医疗保险三档，“5”为少儿/大学生医保（医疗保险二档），“6”为统筹医疗保险。

4. 上述“缴费明细”表中带“*”标识为补缴，空行为断缴。

5. 居民养老保险、少儿/学生医疗保险缴费情况不在本清单中展示。

6. 如2020年2月至6月的单位缴费部分金额为“0”或者缴费金额减半的，属于按规定减免后实收金额。

7. 单位编号对应的单位名称：

单位编号	单位名称
60010271	深圳市新城市规划建筑设计股份有限公司

深圳市社会保险基金管理局

打印日期：2025年4月22日

深圳市社会保险基金管理局 社保费缴纳清单 证明专用章

8、主要设计人员：周孝波

硕士研究生

毕业证书

研究生 周孝波 性别 男， 一九八四年 七 月 十二 日生，于 二〇〇八年 九 月至二〇一〇 年 十二 月在 交通运输规划与管理 专业学习，学制 2.5年，修完硕士研究生培养计划规定的全部课程，成绩合格，毕业论文答辩通过，准予毕业。

培养单位：武汉理工大学　　校(院、所)长：

证书编号：104971201002002330　　二〇一〇 年 十二 月 二十八 日

中华人民共和国教育部学历证书查询网址：http://www.chsi.com.cn

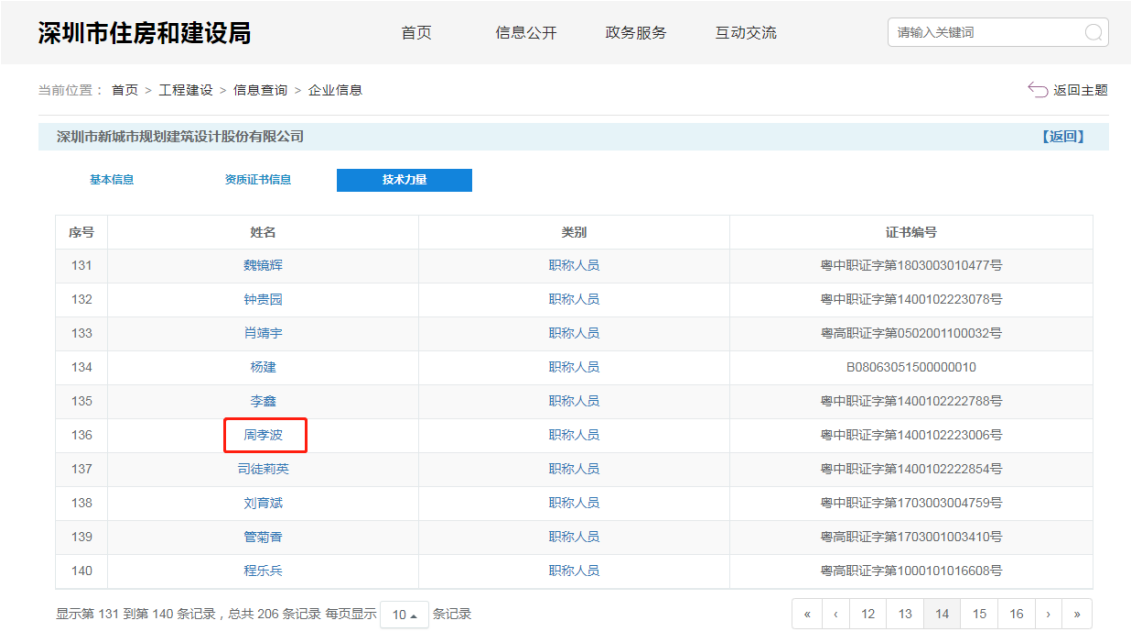

深圳市住房和建设局　首页　信息公开　政务服务　互动交流　请输入关键词

当前位置：首页 > 工程建设 > 信息查询 > 企业信息　返回主题

深圳市新城市规划建筑设计股份有限公司　【返回】

基本信息　资质证书信息　技术力量

序号	姓名	类别	证书编号
131	魏镜辉	职称人员	粤中职证字第1803003010477号
132	钟贵园	职称人员	粤中职证字第1400102223078号
133	肖靖宇	职称人员	粤高职证字第05020011100032号
134	杨建	职称人员	B08063051500000010
135	李鑫	职称人员	粤中职证字第1400102222788号
136	周孝波	职称人员	粤中职证字第1400102223006号
137	司徒莉英	职称人员	粤中职证字第1400102222854号
138	刘育斌	职称人员	粤中职证字第1703003004759号
139	管菊香	职称人员	粤高职证字第1703001003410号
140	程乐兵	职称人员	粤高职证字第1000101016608号

显示第 131 到第 140 条记录，总共 206 条记录 每页显示 10 条记录　« ‹ 12 13 14 15 16 › »

广东省职称证书

姓　　名：周孝波

身份证号：420922198407124913

职称名称：高级工程师

专　　业：交通运输规划

级　　别：副高

取得方式：职称评审

通过时间：2018年12月28日

评审组织：深圳市交通运输专业高级专业技术资格评审委员会

证书编号：1903001024877

发证单位：深圳市人力资源和社会保障局

发证时间：2019年04月29日

广东省职称证书 专用章

查询网址：http://www.gdhrss.gov.cn/gdweb/zyjsrc

深圳市社会保险历年参保缴费明细表（个人）

姓名：周孝波　　社保电脑号：627367548　　身份证号码：420922198407124913　　页码：1

参保单位名称：深圳市新城市规划建筑设计股份有限公司　　单位编号：60010271　　计算单位：元

缴费年	月	单位编号	养老保险			医疗保险				生育			工伤保险		失业保险		
			基数	单位交	个人交	险种	基数	单位交	个人交	险种	基数	单位交	基数	单位交	基数	单位交	个人交
2024	05	60010271	7000.0	1120.0	560.0	1	7000	350.0	140.0	1	7000	35.0	7000	19.6	7000	56.0	14.0
2024	06	60010271	7000.0	1120.0	560.0	1	7000	350.0	140.0	1	7000	35.0	7000	19.6	7000	56.0	14.0
2024	07	60010271	7000.0	1120.0	560.0	1	7000	350.0	140.0	1	7000	35.0	7000	28.0	7000	56.0	14.0
2024	08	60010271	7000.0	1120.0	560.0	1	7000	350.0	140.0	1	7000	35.0	7000	28.0	7000	56.0	14.0
2024	09	60010271	7000.0	1120.0	560.0	1	7000	350.0	140.0	1	7000	35.0	7000	28.0	7000	56.0	14.0
2024	10	60010271	7000.0	1120.0	560.0	1	7000	350.0	140.0	1	7000	35.0	7000	28.0	7000	56.0	14.0
2024	11	60010271	7000.0	1120.0	560.0	1	7000	350.0	140.0	1	7000	35.0	7000	[illegible]	[illegible]	[illegible]	14.0
2024	12	60010271	7000.0	1120.0	560.0	1	7000	350.0	140.0	1	7000	35.0	7000	[illegible]	7000	56.0	14.0
2025	01	60010271	7000.0	1190.0	560.0	1	7000	350.0	140.0	1	7000	35.0	7000	28.0	7000	56.0	14.0
2025	02	60010271	7000.0	1190.0	560.0	1	7000	350.0	140.0	1	7000	35.0	7000	28.0	7000	56.0	14.0
2025	03	60010271	7000.0	1190.0	560.0	1	7000	350.0	140.0	1	7000	35.0	7000	28.0	7000	56.0	14.0
2025	04	60010271	7000.0	1190.0	560.0	1	7000	350.0	140.0	1	7000	35.0	7000	28.0	7000	56.0	14.0
合计				13720.0	6720.0			4200.0	1680.0			420.0		319.2		672.0	168.0

备注：

1. 本证明可作为参保人在本单位参加社会保险的证明。向相关部门提供，查验部门可通过登录网址：https://sipub.sz.gov.cn/vp/，输入下列验真码（ 3391e8753525a0cy ）核查，验真码有效期三个月。

2. 生育保险中的险种“1”为生育保险，“2”为生育医疗。

3. 医疗险种中的险种“1”为基本医疗保险一档，“2”为基本医疗保险二档，“4”为基本医疗保险三档，“5”为少儿/大学生医保（医疗保险二档），“6”为统筹医疗保险。

4. 上述“缴费明细”表中带“*”标识为补缴，空行为断缴。

5. 居民养老保险、少儿/学生医疗保险缴费情况不在本清单中展示。

6. 如2020年2月至6月的单位缴费部分金额为“0”或者缴费金额减半的，属于按规定减免后实收金额。

7. 单位编号对应的单位名称：

单位编号	单位名称
60010271	深圳市新城市规划建筑设计股份有限公司

深圳市社会保险基金管理局

打印日期：2025年4月22日

社保费缴纳清单 证明专用章

9、岩土专业负责人：晏润英

普通高等学校

毕业证书

学生 晏润英 性别 女，一九八五 年 十 月 三 日生，于二〇〇三 年 九 月至二〇〇六年 七 月在本校 土木工程 专业 四 年制本科学习，修完教学计划规定的全部课程，成绩合格，准予毕业。

校 名：长安大学 校（院）长：周绪红

证书编号：107101200605002975 二〇〇六 年 七 月 一 日

中华人民共和国教育部学历证书查询网址：http://www.chsi.com.cn

注册土木工程师(岩土)

Registered Civil Engineer (Geotechnical)

本证书由中华人民共和国人力资源和社会保障部、住房和城乡建设部批准颁发，表明持证人通过国家统一组织的考试，取得注册土木工程师（岩土）的执业资格。

中华人民共和国人力资源和社会保障部

中华人民共和国住房和城乡建设部

姓　　名：晏润英

证件号码：362228198510031622

性　　别：女

出生年月：1985年10月

批准日期：2020年10月18日

管 理 号：20201000844000000405

照片

广东省专业技术资格证专用章

粤中职证字第1300102206764号

晏润英 于二〇一三年十二月，经深圳市建筑专业中级专业技术资格第一评审委员会评审通过，具备结构工程师资格。特发此证

深圳市人力资源和社会保障局

发证机关

二〇一四年四月十八日

一级注册结构工程师

Class 1 Registered Structural Engineer

本证书由中华人民共和国人力资源和社会保障部、住房和城乡建设部批准颁发，表明持证人通过国家统一组织的考试，取得一级注册结构工程师的执业资格。

中华人民共和国人力资源和社会保障部

中华人民共和国住房和城乡建设部

姓　　名：晏润英

证件号码：362228198510031622

性　　别：女

出生年月：1985年10月

批准日期：2018年10月21日

管 理 号：201810003490000066

深圳市社会保险历年参保缴费明细表（个人）

姓名：晏润英　　社保电脑号：613047677　　身份证号码：362228198510031622　　页码：1

参保单位名称：深圳市新城市规划建筑设计股份有限公司　　单位编号：60010271　　金额单位：元

缴费年	月	单位编号	养老保险			医疗保险				生育			工伤保险		失业保险		
			基数	单位交	个人交	险种	基数	单位交	个人交	险种	基数	单位交	基数	单位交	基数	单位交	个人交
2025	03	60010271	4492.0	763.64	359.36	1	6733	336.65	134.66	1	6733	33.67	4492	17.97	4492	35.98	8.98
2025	04	60010271	4492.0	763.64	359.36	1	6733	336.65	134.66	1	6733	33.67	4492	17.97	4492	35.98	8.98
合计				1527.28	718.72			673.3	269.32			67.34		35.94		71.88	17.96

备注：

1. 本证明可作为参保人在本单位参加社会保险的证明。向相关部门提供，查验部门可通过登录网址：https://sipub.sz.gov.cn/vp/，输入下列验真码（ 3391e9b218348fex ）核查，验真码有效期三个月。

2. 生育保险中的险种“1”为生育保险，“2”为生育医疗。

3. 医疗险种中的险种“1”为基本医疗保险一档，“2”为基本医疗保险二档，“4”为基本医疗保险三档，“5”为少儿/大学生医保（医疗保险二档），“6”为统筹医疗保险。

4. 上述“缴费明细”表中带“*”标识为补缴，空行为断缴。

5. 居民养老保险、少儿/学生医疗保险缴费情况不在本清单中展示。

6. 如2020年2月至6月的单位缴费部分金额为“0”或者缴费金额减半的，属于按规定减免后实收金额。

7. 单位编号对应的单位名称：

单位编号	单位名称
60010271	深圳市新城市规划建筑设计股份有限公司

深圳市社会保险基金管理局

打印日期：2025年3月1日

社保费缴纳清单 证明专用章

10、给排水专业负责人：冯先锋

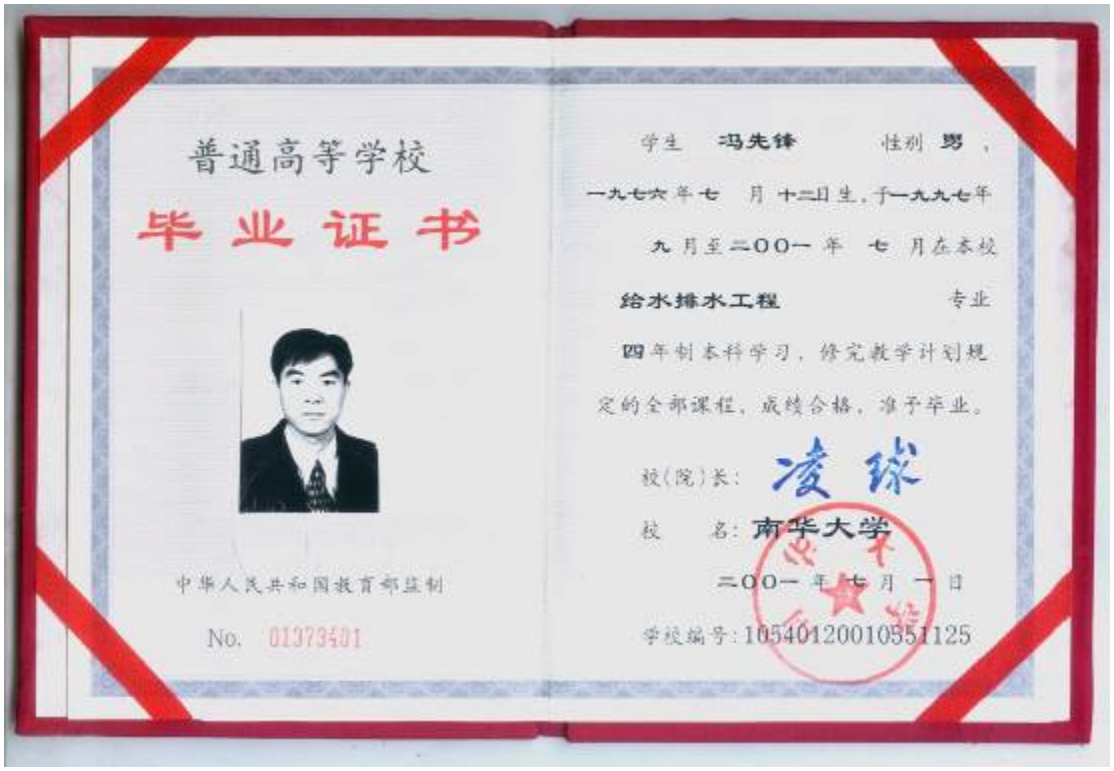

普通高等学校

毕业证书

学生 冯先锋 性别 男，

一九七六年七 月 十二日生，于一九九七年

九 月至二〇〇一 年 七 月在本校

给水排水工程 专业

四年制本科学习，修完教学计划规

定的全部课程，成绩合格，准予毕业。

校(院)长：凌球

校 名：南华大学

二〇〇一 年 七 月 一 日

中华人民共和国教育部监制

No. 01373401

学校编号：10540120010551125

冯先锋 于二〇一〇年

十二月，经 深圳市建筑工程

高级专业技术资格第一

评审委员会评审通过，

具备 给排水专业高级工程师

资格。特发此证

发证机关：

二〇一一年 四 月 二十九日

广东省专业技术资格证

专用章

粤高职证字第 10001014016348 号

中华人民共和国注册公用设备工程师（给水排水）

注册执业证书

本证书是中华人民共和国注册公用设备工程师（给水排水）的执业凭证，准予持证人在执业范围和注册有效期内执业。

姓　　名　冯先锋

证书编号　CS115200047

中华人民共和国住房和城乡建设部

NO. CS0007567

发证日期　2011年06月23日

中华人民共和国住房和城乡建设部　www.mohurd.gov.cn

全国建筑市场监管公共服务平台

建设工程企业　从业人员　建设项目　诚信记录

请输入关键词，例如企业名称、统一社会信用代码　搜索

首页　监管动态　数据服务　信用建设　建筑工人　政策法规　电子证照　问题解答　网站动态　动态核查

首页 > 人员数据 > 人员列表 >　　手机查看

冯先锋

证件类型	居民身份证	证件号码	430123**********51	性别	男
注册证书所在单位名称	深圳市新城市规划建筑设计股份有限公司				

执业注册信息　个人工程业绩　个人业绩技术指标　不良行为　良好行为　黑名单记录

注册公用设备工程师（给水排水）

注册单位：深圳市新城市规划建筑设计股份有限公司　证书编号：CS115200047　电子证书编号：CS20115200047　注册编号/执业印章号：4400132-CS006

注册专业：不分专业　有效期：2027年06月30日

查看证书变更记录（6）

当前位置： 首页 > 工程建设 > 信息查询 > 企业信息　　返回主题

深圳市新城市规划建筑设计股份有限公司　　【返回】

基本信息　资质证书信息　技术力量

序号	姓名	类别	证书编号
81	鲁英武	注册建筑师	2144400050
82	张益	注册建筑师	219441102
83	黄金明	职称人员	粤中职证字第1803003012298号
84	王为直	其他人员	无
85	黄培浩	其他人员	无
86	李觅	其他人员	无
87	冯先锋	职称人员	粤高职证字第1000101016348
88	吴亚昆	其他人员	无
89	蒋子异	职称人员	1903003027175
90	袁智慧	职称人员	1903001023694

显示第 81 到第 90 条记录，总共 206 条记录 每页显示 10 条记录　　« ‹ 7 8 9 10 11 › »

深圳市社会保险历年参保缴费明细表（个人）

姓名：冯先锋　　社保电脑号：605278085　　身份证号码：430123197607126251　　页码：1

参保单位名称：深圳市新城市规划建筑设计股份有限公司　　单位编号：60010271　　计算单位：元

缴费年	月	单位编号	养老保险			医疗保险				生育			工伤保险		失业保险		
			基数	单位交	个人交	险种	基数	单位交	个人交	险种	基数	单位交	基数	单位交	基数	单位交	个人交
2024	05	60010271	9700.0	1552.0	776.0	1	9700	485.0	194.0	1	9700	48.5	9700	27.16	9700	77.6	19.4
2024	06	60010271	9700.0	1552.0	776.0	1	9700	485.0	194.0	1	9700	48.5	9700	27.16	9700	77.6	19.4
2024	07	60010271	9700.0	1552.0	776.0	1	9700	485.0	194.0	1	9700	48.5	9700	38.8	9700	77.6	19.4
2024	08	60010271	9700.0	1552.0	776.0	1	9700	485.0	194.0	1	9700	48.5	9700	38.8	9700	77.6	19.4
2024	09	60010271	9700.0	1552.0	776.0	1	9700	485.0	194.0	1	9700	48.5	9700	38.8	9700	77.6	19.4
2024	10	60010271	9700.0	1552.0	776.0	1	9700	485.0	194.0	1	9700	48.5	9700	38.8	9700	77.6	19.4
2024	11	60010271	9700.0	1552.0	776.0	1	9700	485.0	194.0	1	9700	48.5	9700	[illegible]	[illegible]	[illegible]	19.4
2024	12	60010271	9700.0	1552.0	776.0	1	9700	485.0	194.0	1	9700	48.5	9700	38.8	9700	77.6	19.4
2025	01	60010271	9700.0	1649.0	776.0	1	9700	485.0	194.0	1	9700	48.5	9700	38.8	9700	77.6	19.4
2025	02	60010271	9700.0	1649.0	776.0	1	9700	485.0	194.0	1	9700	48.5	9700	38.8	9700	77.6	19.4
2025	03	60010271	9700.0	1649.0	776.0	1	9700	485.0	194.0	1	9700	48.5	9700	38.8	9700	77.6	19.4
2025	04	60010271	9700.0	1649.0	776.0	1	9700	485.0	194.0	1	9700	48.5	9700	38.8	9700	77.6	19.4
合计				19012.0	9312.0			5820.0	2328.0			582.0		412.32		937.2	232.8

深圳市社会保险基金管理局 社保费缴纳清单 证明专用章

备注：

1. 本证明可作为参保人在本单位参加社会保险的证明。向相关部门提供，查验部门可通过登录网址：https://sipub.sz.gov.cn/vp/，输入下列验真码（ 3391e875351503f9 ）核查，验真码有效期三个月。
2. 生育保险中的险种“1”为生育保险，“2”为生育医疗。
3. 医疗险种中的险种“1”为基本医疗保险一档，“2”为基本医疗保险二档，“4”为基本医疗保险三档，“5”为少儿/大学生医保（医疗保险二档），“6”为统筹医疗保险。
4. 上述“缴费明细”表中带“*”标识为补缴，空行为断缴。
5. 居民养老保险、少儿/学生医疗保险缴费情况不在本清单中展示。
6. 如2020年2月至6月的单位缴费部分金额为“0”或者缴费金额减半的，属于按规定减免后实收金额。
7. 单位编号对应的单位名称：

单位编号	单位名称
60010271	深圳市新城市规划建筑设计股份有限公司

深圳市社会保险基金管理局 社保费缴纳清单 证明专用章

打印日期：2025年4月22日

11、主要设计人员：容义平

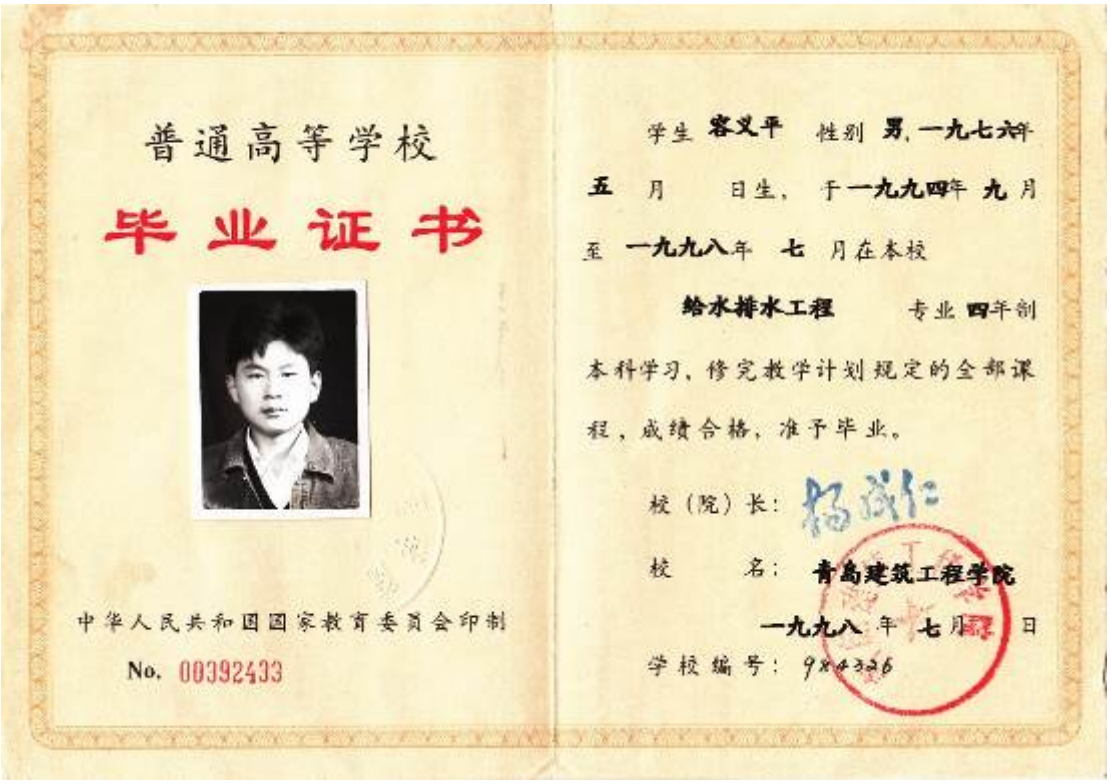

普通高等学校

毕业证书

学生 容义平 性别 男，一九七六年 五 月 日生，于一九九四年 九 月至 一九九八年 七 月在本校 给水排水工程 专业 四年制本科学习，修完教学计划规定的全部课程，成绩合格，准予毕业。

校（院）长：

校 名：青岛建筑工程学院

一九九八 年 七 月 日

学校编号：

中华人民共和国国家教育委员会印制

No. 00392433

容义平 于二〇〇九年十二月，经 深圳市建筑工程高级专业技术资格 评审委员会评审通过，具备 给排水 高级工程师 资格。特发此证

广东省专业技术资格证书 专用章

粤高职证字第 1602001100315 号

广东省人事厅

发证机关：广东省人事厅

二〇一〇年三 月十 日

当前位置： 首页 > 工程建设 > 信息查询 > 企业信息　　返回主题

深圳市新城市规划建筑设计股份有限公司　　【返回】

基本信息　资质证书信息　技术力量

序号	姓名	类别	证书编号
51	毛琼	职称人员	1600101105883
52	李丹奇	职称人员	2014033
53	王志伟	其他人员	无
54	罗云鹏	职称人员	粤中职证字第1500102268828
55	詹杰立	职称人员	粤初职证字第1402046000222号
56	罗云鹏	职称人员	粤中职证字第1500102268828号
57	容义平	职称人员	粤高职证字第1002001100315号
58	朱永辉	其他人员	无
59	胡伟斌	其他人员	无
60	韩庆玲	其他人员	无

显示第 51 到第 60 条记录，总共 206 条记录 每页显示 10 条记录　　« ‹ 4 5 6 7 8 › »

深圳市社会保险历年参保缴费明细表（个人）

姓名：容义平　　社保电脑号：3258121　　身份证号码：37020519760521553X　　页码：1

参保单位名称：深圳市新城市规划建筑设计股份有限公司　　单位编号：60010271　　计算单位：元

缴费年	月	单位编号	养老保险			医疗保险				生育			工伤保险		失业保险		
			基数	单位交	个人交	险种	基数	单位交	个人交	险种	基数	单位交	基数	单位交	基数	单位交	个人交
2024	05	60010271	12600.0	2016.0	1008.0	1	12600	630.0	252.0	1	12600	63.0	12600	35.28	12600	100.8	25.2
2024	06	60010271	12600.0	2016.0	1008.0	1	12600	630.0	252.0	1	12600	63.0	12600	35.28	12600	100.8	25.2
2024	07	60010271	12600.0	2016.0	1008.0	1	12600	630.0	252.0	1	12600	63.0	12600	50.4	12600	100.8	25.2
2024	08	60010271	12600.0	2016.0	1008.0	1	12600	630.0	252.0	1	12600	63.0	12600	50.4	12600	100.8	25.2
2024	09	60010271	12600.0	2016.0	1008.0	1	12600	630.0	252.0	1	12600	63.0	12600	50.4	12600	100.8	25.2
2024	10	60010271	12600.0	2016.0	1008.0	1	12600	630.0	252.0	1	12600	63.0	12600	50.4	[illegible]	100.8	25.2
2024	11	60010271	12600.0	2016.0	1008.0	1	12600	630.0	252.0	1	12600	63.0	12600	[illegible]	[illegible]	[illegible]	25.2
2024	12	60010271	12600.0	2016.0	1008.0	1	12600	630.0	252.0	1	12600	63.0	12600	50.4	12600	100.8	25.2
2025	01	60010271	12600.0	2142.0	1008.0	1	12600	630.0	252.0	1	12600	63.0	12600	50.4	12600	100.8	25.2
2025	02	60010271	12600.0	2142.0	1008.0	1	12600	630.0	252.0	1	12600	63.0	12600	50.4	12600	100.8	25.2
2025	03	60010271	12600.0	2142.0	1008.0	1	12600	630.0	252.0	1	12600	63.0	12600	50.4	12600	100.8	25.2
2025	04	60010271	12600.0	2142.0	1008.0	1	12600	630.0	252.0	1	12600	63.0	12600	50.4	12600	100.8	25.2
合计				24696.0	12096.0			7560.0	3024.0			756.0		372.96		1209.6	302.4

社保费缴纳清单
证明专用章

备注：

1. 本证明可作为参保人在本单位参加社会保险的证明。向相关部门提供，查验部门可通过登录网址：https://sipub.sz.gov.cn/vp/，输入下列验真码（ 3391e878f097fb0r ）核查，验真码有效期三个月。
2. 生育保险中的险种“1”为生育保险，“2”为生育医疗。
3. 医疗险种中的险种“1”为基本医疗保险一档，“2”为基本医疗保险二档，“4”为基本医疗保险三档，“5”为少儿/大学生医保（医疗保险二档），“6”为统筹医疗保险。
4. 上述“缴费明细”表中带“*”标识为补缴，空行为断缴。
5. 居民养老保险、少儿/学生医疗保险缴费情况不在本清单中展示。
6. 如2020年2月至6月的单位缴费部分金额为“0”或者缴费金额减半的，属于按规定减免后实收金额。
7. 单位编号对应的单位名称：

单位编号	单位名称
60010271	深圳市新城市规划建筑设计股份有限公司

深圳市社会保险基金管理局
打印日期：2025年4月23日

社保费缴纳清单
证明专用章

12、主要设计人员：袁智慧

中华人民共和国注册公用设备工程师（给水排水）

注册执业证书

本证书是中华人民共和国注册公用设备工程师（给水排水）的执业凭证，准予持证人在执业范围和注册有效期内执业。

姓　　名　袁智慧

证书编号　CS134400782

中华人民共和国住房和城乡建设部

NO. CS0011266

发证日期　2013年10月30日

普通高等学校

毕业证书

学生　袁智慧　性别　女，

一九七八年　八　月十八日生，于一九九八年

九月至二〇〇二年　七　月在本校

建筑环境与设备工程　专业

四年制本科学习，修完教学计划规定的全部课程，成绩合格，准予毕业。

校(院)长：凌球

校　　名：南华大学

二〇〇二年　七　月　一日

学校编号：10540120020550129

中华人民共和国教育部监制

No. 01609551

中华人民共和国住房和城乡建设部 www.mohurd.gov.cn

全国建筑市场监管公共服务平台

建设工程企业 | 从业人员 | 建设项目 | 诚信记录

请输入关键词，例如企业名称、统一社会信用代码 搜索

首页 监管动态 数据服务 信用建设 建筑工人 政策法规 电子证照 网站动态

首页 > 人员数据 > 人员列表 >

手机查看

袁智慧

证件类型	居民身份证	证件号码	430702**********2X	性别	女
注册证书所在单位名称	深圳市新城市规划建筑设计股份有限公司				

执业注册信息 个人工程业绩 不良行为 良好行为 黑名单记录

注册公用设备工程师（给水排水）

注册单位：深圳市新城市规划建筑设计股份有限公司　证书编号：CS134400782　注册编号：4400132-CS003

注册专业：不分专业　有效期：2025年12月31日

暂无证书变更记录

深圳市住房和建设局　首页　信息公开　政务服务　互动交流　请输入关键词

当前位置： 首页 > 工程建设 > 信息查询 > 企业信息　返回主题

深圳市新城市规划建筑设计股份有限公司　【返回】

基本信息　资质证书信息　技术力量

序号	姓名	类别	证书编号
81	鲁英武	注册建筑师	2144400050
82	张益	注册建筑师	219441102
83	黄金明	职称人员	粤中职证字第1803003012298号
84	王为宜	其他人员	无
85	黄培浩	其他人员	无
86	李觅	其他人员	无
87	冯先锋	职称人员	粤高职证字第1000101016348
88	吴亚昆	其他人员	无
89	蒋子异	职称人员	1903003027175
90	袁智慧	职称人员	1903001023694

显示第 81 到第 90 条记录，总共 206 条记录 每页显示 10 条记录

« ‹ 7 8 9 10 11 › »

广东省职称证书

姓　　名：袁智慧

身份证号：43070219770819852X

职称名称：高级工程师

专　　业：给排水

级　　别：副高

取得方式：职称评审

通过时间：2018年12月19日

评审组织：深圳市建筑专业高级专业技术资格第一评审委员会

证书编号：1903001023694

发证单位：深圳市人力资源和社会保障局

发证时间：2019年04月29日

广东省职称证书 专用章

查询网址：http://www.gdhrss.gov.cn/gdweb/zyjsrc

深圳市社会保险历年参保缴费明细表（个人）

姓名：聂智慧　　社保电脑号：608666494　　身份证号码：430702197708198 52X　　页码：1

参保单位名称：深圳市新城市规划建筑设计股份有限公司　　单位编号：60010271　　计算单位：元

缴费年	月	单位编号	养老保险			医疗保险				生育			工伤保险		失业保险		
			基数	单位交	个人交	险种	基数	单位交	个人交	险种	基数	单位交	基数	单位交	基数	单位交	个人交
2024	05	60010271	9700.0	1552.0	776.0	1	9700	485.0	194.0	1	9700	48.5	9700	27.16	9700	77.6	19.4
2024	06	60010271	9700.0	1552.0	776.0	1	9700	485.0	194.0	1	9700	48.5	9700	27.16	9700	77.6	19.4
2024	07	60010271	9700.0	1552.0	776.0	1	9700	485.0	194.0	1	9700	48.5	9700	38.8	9700	77.6	19.4
2024	08	60010271	9700.0	1552.0	776.0	1	9700	485.0	194.0	1	9700	48.5	9700	38.8	9700	77.6	19.4
2024	09	60010271	9700.0	1552.0	776.0	1	9700	485.0	194.0	1	9700	48.5	9700	38.8	9700	77.6	19.4
2024	10	60010271	9700.0	1552.0	776.0	1	9700	485.0	194.0	1	9700	48.5	9700	38.8	9700	77.6	19.4
2024	11	60010271	9700.0	1552.0	776.0	1	9700	485.0	194.0	1	9700	48.5	9700	38.8	9700	77.6	19.4
2024	12	60010271	9700.0	1552.0	776.0	1	9700	485.0	194.0	1	9700	48.5	9700	38.8	9700	77.6	19.4
2025	01	60010271	9700.0	1649.0	776.0	1	9700	485.0	194.0	1	9700	48.5	9700	38.8	9700	77.6	19.4
2025	02	60010271	9700.0	1649.0	776.0	1	9700	485.0	194.0	1	9700	48.5	9700	38.8	9700	77.6	19.4
2025	03	60010271	9700.0	1649.0	776.0	1	9700	485.0	194.0	1	9700	48.5	9700	38.8	9700	77.6	19.4
2025	04	60010271	9700.0	1649.0	776.0	1	9700	485.0	194.0	1	9700	48.5	9700	38.8	9700	77.6	19.4
合计				19012.0	9312.0			5820.0	2328.0			582.0		442.32		931.2	232.8

备注：

1. 本证明可作为参保人在本单位参加社会保险的证明。向相关部门提供，查验部门可通过登录
网址：https://sipub.sz.gov.cn/vp/，输入下列验真码（ 3391e9ae5545e3f2 ）核查，验真码有效期三个月。

2. 生育保险中的险种“1”为生育保险，“2”为生育医疗。

3. 医疗险种中的险种“1”为基本医疗保险一档，“2”为基本医疗保险二档，“4”为基本医疗保险三档，“5”为少儿/大学生医保（医疗保险二档），“6”为统筹医疗保险。

4. 上述“缴费明细”表中带“*”标识为补缴，空行为断缴。

5. 居民养老保险、少儿/学生医疗保险缴费情况不在本清单中展示。

6. 如2020年2月至6月的单位缴费部分金额为“0”或者缴费金额减半的，属于按规定减免后实收金额。

7. 单位编号对应的单位名称：

单位编号	单位名称
60010271	深圳市新城市规划建筑设计股份有限公司

深圳市社会保险基金管理局

打印日期：2025年3月6日

社保费缴纳清单 证明专用章

13、绿化专业负责人：毛琼

普通高等学校

毕业证书

东北林业大学印制

No. 0003072

学生 毛琼 性别 女，

一九八一年 九月 一日生，于二〇〇〇年

九 月至二〇〇四年 七 月在本校

园林 专业

四 年制 本科学习，修完教学计划规

定的全部课程，成绩合格，准予毕业。

校 长：李坚之印

校 名：东北林业大学

二〇〇四 年 七 月 一 日

学校编号:10225120040500300 1

照片

毛琼 于二〇一五 年

十二月，经 深圳市林业专

业高级专业技术资格

评审委员会评审通过，

具备 园林景观设计 高级工程师

资格。特发此证

广东省专业技术资格证 专用章

粤高职证字第 16001101105883 号

深圳市人力资源和社会保障局

发证机关：

二〇一六 年 二 月 三十 日

深圳市新城市规划建筑设计股份有限公司 【返回】

基本信息 资质证书信息 技术力量

序号	姓名	类别	证书编号
61	何秋金	职称人员	2003003041859
62	王一恒	职称人员	2003076001742
63	毛凌枫	职称人员	2003046003852
64	毛琼	职称人员	1600101105883
65	李丹奇	职称人员	2014033
66	王志伟	其他人员	无
67	罗云鹏	职称人员	粤中职证字第1500102268828
68	鲁杰立	职称人员	粤初职证字第1402046000222号
69	罗云鹏	职称人员	粤中职证字第1500102268828号
70	容义平	职称人员	粤高职证字第1002001100315号

深圳市社会保险历年参保缴费明细表（个人）

姓名：毛琼　　社保电脑号：619091827　　身份证号码：362101198109011945　　页码：1

参保单位名称：深圳市新城市规划建筑设计股份有限公司　　单位编号：60010271　　计算单位：元

缴费年	月	单位编号	养老保险			医疗保险				生育			工伤保险		失业保险		
			基数	单位交	个人交	险种	基数	单位交	个人交	险种	基数	单位交	基数	单位交	基数	单位交	个人交
2024	05	60010271	9700.0	1552.0	776.0	1	9700	485.0	194.0	1	9700	48.5	9700	27.16	9700	77.6	19.4
2024	06	60010271	9700.0	1552.0	776.0	1	9700	485.0	194.0	1	9700	48.5	9700	27.16	9700	77.6	19.4
2024	07	60010271	9700.0	1552.0	776.0	1	9700	485.0	194.0	1	9700	48.5	9700	38.8	9700	77.6	19.4
2024	08	60010271	9700.0	1552.0	776.0	1	9700	485.0	194.0	1	9700	48.5	9700	38.8	9700	77.6	19.4
2024	09	60010271	9700.0	1552.0	776.0	1	9700	485.0	194.0	1	9700	48.5	9700	38.8	9700	77.6	19.4
2024	10	60010271	9700.0	1552.0	776.0	1	9700	485.0	194.0	1	9700	48.5	9700	38.8	9700	77.6	19.4
2024	11	60010271	9700.0	1552.0	776.0	1	9700	485.0	194.0	1	9700	48.5	9700	38.8	9700	77.6	19.4
2024	12	60010271	9700.0	1552.0	776.0	1	9700	485.0	194.0	1	9700	48.5	9700	38.8	9700	77.6	19.4
2025	01	60010271	9700.0	1649.0	776.0	1	9700	485.0	194.0	1	9700	48.5	9700	38.8	9700	77.6	19.4
2025	02	60010271	9700.0	1649.0	776.0	1	9700	485.0	194.0	1	9700	48.5	9700	38.8	9700	77.6	19.4
2025	03	60010271	9700.0	1649.0	776.0	1	9700	485.0	194.0	1	9700	48.5	9700	38.8	9700	77.6	19.4
2025	04	60010271	9700.0	1649.0	776.0	1	9700	485.0	194.0	1	9700	48.5	9700	38.8	9700	77.6	19.4
合计				19012.0	9312.0			5820.0	2328.0			582.0		442.32		931.2	232.8

备注：

1. 本证明可作为参保人在本单位参加社会保险的证明。向相关部门提供，查验部门可通过登录
网址：https://sipub.sz.gov.cn/vp/，输入下列验真码（ 3391e875351260a9 ）核查，验真码有效期三个月。

2. 生育保险中的险种“1”为生育保险，“2”为生育医疗。

3. 医疗险种中的险种“1”为基本医疗保险一档，“2”为基本医疗保险二档，“4”为基本医疗保险三档，“5”为少儿/大学生医保（医疗保险二档），“6”为统筹医疗保险。

4. 上述“缴费明细”表中带“*”标识为补缴，空行为断缴。

5. 居民养老保险、少儿/学生医疗保险缴费情况不在本清单中展示。

6. 如2020年2月至6月的单位缴费部分金额为“0”或者缴费金额减半的，属于按规定减免后实收金额。

7. 单位编号对应的单位名称：

单位编号	单位名称
60010271	深圳市新城市规划建筑设计股份有限公司

深圳市社会保险基金管理局

打印日期：2025年4月22日

深圳市社会保险基金管理局 社保费缴纳清单 证明专用章

14、主要设计人员：薛平

普通高等学校

毕业证书

学生 薛平 性别 男， 1983 年 09 月 16 日生，于 2002 年 9 月至 2006 年 7 月在本校 艺术设计 专业 四 年制本科学习，修完教学计划规定的全部课程，成绩合格，准予毕业。

校 名： 南昌航空工业学院 校（院）长： 刘高航

证书编号：10406120060500214 7 2006 年 7 月 1 日

中华人民共和国教育部学历证书查询网址：http://www.chsi.com.cn

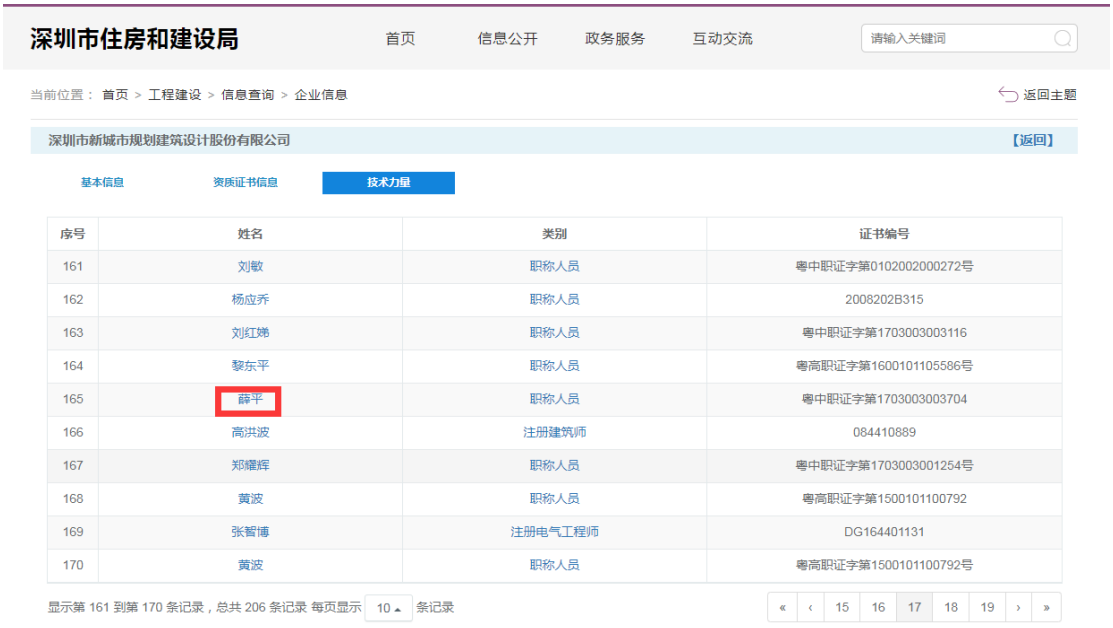

深圳市住房和建设局 首页 信息公开 政务服务 互动交流 请输入关键词

当前位置： 首页 > 工程建设 > 信息查询 > 企业信息 返回主题

深圳市新城市规划建筑设计股份有限公司 【返回】

基本信息 资质证书信息 技术力量

序号	姓名	类别	证书编号
161	刘敞	职称人员	粤中职证字第0102002000272号
162	杨应乔	职称人员	2008202B315
163	刘红娣	职称人员	粤中职证字第1703003003116
164	黎东平	职称人员	粤高职证字第1600101105586号
165	薛平	职称人员	粤中职证字第1703003003704
166	高洪波	注册建筑师	084410889
167	郑耀辉	职称人员	粤中职证字第1703003001254号
168	黄波	职称人员	粤高职证字第1500101100792
169	张智博	注册电气工程师	DG164401131
170	黄波	职称人员	粤高职证字第1500101100792号

显示第 161 到第 170 条记录，总共 206 条记录 每页显示 10 条记录

« ‹ 15 16 17 18 19 › »

广东省职称证书

姓　　名：薛平

身份证号：420881198309160034

职称名称：高级工程师

专　　业：建筑景观设计

级　　别：副高

取得方式：职称评审

通过时间：2023年05月14日

评审组织：深圳市国土空间规划专业高级职称评审委员会

证书编号：2303001147678

发证单位：深圳市人力资源和社会保障局

发证时间：2023年08月01日

广东省职称证书 专用章

查询网址：http://www.gdhrss.gov.cn/gdweb/zyjsrc

深圳市社会保险历年参保缴费明细表（个人）

姓名：薛平　　社保电脑号：610831222　　身份证号码：420881198309160034　　页码：1

参保单位名称：深圳市新城市规划建筑设计股份有限公司　　单位编号：60010271　　计算单位：元

缴费年	月	单位编号	养老保险			医疗保险				生育			工伤保险		失业保险		
			基数	单位交	个人交	险种	基数	单位交	个人交	险种	基数	单位交	基数	单位交	基数	单位交	个人交
2024	05	60010271	9700.0	1552.0	776.0	1	9700	485.0	194.0	1	9700	48.5	9700	27.16	9700	77.6	19.4
2024	06	60010271	9700.0	1552.0	776.0	1	9700	485.0	194.0	1	9700	48.5	9700	27.16	9700	77.6	19.4
2024	07	60010271	9700.0	1552.0	776.0	1	9700	485.0	194.0	1	9700	48.5	9700	38.8	9700	77.6	19.4
2024	08	60010271	9700.0	1552.0	776.0	1	9700	485.0	194.0	1	9700	48.5	9700	38.8	9700	77.6	19.4
2024	09	60010271	9700.0	1552.0	776.0	1	9700	485.0	194.0	1	9700	48.5	9700	38.8	9700	77.6	19.4
2024	10	60010271	9700.0	1552.0	776.0	1	9700	485.0	194.0	1	9700	48.5	9700	38.8	9700	77.6	19.4
2024	11	60010271	9700.0	1552.0	776.0	1	9700	485.0	194.0	1	9700	48.5	9700	38.8	9700	77.6	19.4
2024	12	60010271	9700.0	1552.0	776.0	1	9700	485.0	194.0	1	9700	48.5	9700	38.8	9700	77.6	19.4
2025	01	60010271	9700.0	1649.0	776.0	1	9700	485.0	194.0	1	9700	48.5	9700	38.8	9700	77.6	19.4
2025	02	60010271	9700.0	1649.0	776.0	1	9700	485.0	194.0	1	9700	48.5	9700	38.8	9700	77.6	19.4
2025	03	60010271	9700.0	1649.0	776.0	1	9700	485.0	194.0	1	9700	48.5	9700	38.8	9700	77.6	19.4
2025	04	60010271	9700.0	1649.0	776.0	1	9700	485.0	194.0	1	9700	48.5	9700	38.8	9700	77.6	19.4
合计				19012.0	9312.0			5820.0	2328.0			582.0		442.32		931.2	232.8

备注：

1. 本证明可作为参保人在本单位参加社会保险的证明。向相关部门提供，查验部门可通过登录网址：https://sipub.sz.gov.cn/vp/，输入下列验真码（ 3391e875351688c3 ）核查，验真码有效期三个月。

2. 生育保险中的险种“1”为生育保险，“2”为生育医疗。

3. 医疗险种中的险种“1”为基本医疗保险一档，“2”为基本医疗保险二档，“4”为基本医疗保险三档，“5”为少儿/大学生医保（医疗保险二档），“6”为统筹医疗保险。

4. 上述“缴费明细”表中带“*”标识为补缴，空行为断缴。

5. 居民养老保险、少儿/学生医疗保险缴费情况不在本清单中展示。

6. 如2020年2月至6月的单位缴费部分金额为“0”或者缴费金额减半的，属于按规定减免后实收金额。

7. 单位编号对应的单位名称：

单位编号	单位名称
60010271	深圳市新城市规划建筑设计股份有限公司

深圳市社会保险基金管理局

打印日期：2025年4月22日

深圳市社会保险基金管理局 社保费缴纳清单 证明专用章

15、燃气专业负责人：晏杰龙

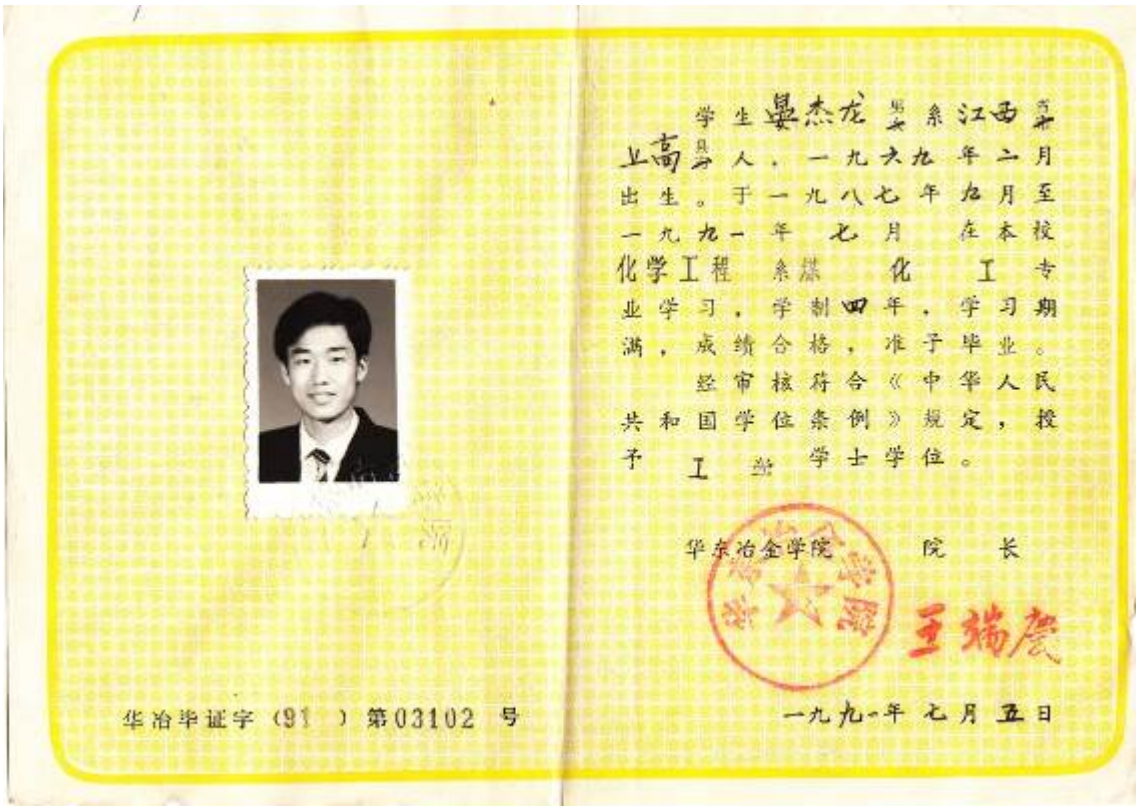

学生晏杰龙男系江西省高安县人，一九六九年二月出生。于一九八七年九月至一九九一年七月在本校化学工程系煤化工专业学习，学制四年，学习期满，成绩合格，准予毕业。

经审核符合《中华人民共和国学位条例》规定，授予工学学士学位。

华东冶金学院 院长 王端庆

华冶毕证字（91）第03102号 一九九一年七月五日

晏杰龙于2003年12月，经深圳市建筑工程高级专业技术资格评审委员会评审通过，具备高级工程师资格。特发此证。

广东省专业技术资格证专用章

粤高职证字第0402001100208号

发证机关：广东省人事厅

2004年02月25日

深圳市新城市规划建筑设计股份有限公司 【返回】

基本信息 资质证书信息 技术力量

序号	姓名	类别	证书编号
171	梁炳强	职称人员	粤高职证字第1300101059951号
172	宁毅	职称人员	粤高职证字第1703001002474号
173	黄霁	职称人员	111131201506001743
174	晏杰龙	职称人员	粤高职证字第0402001100208号
175	田野	职称人员	粤初职证字第1502006003233号
176	李安勋	职称人员	粤高职证字第1300101085056号
177	孙锡友	职称人员	粤初职证字第1602046000251号
178	王武	职称人员	粤高职证字第1803001015601号
179	许源	职称人员	粤高职证字第1600101105497号
180	曾勇	职称人员	粤中职证字第1500102267667号

深圳市社会保险历年参保缴费明细表（个人）

姓名：晏杰龙　　社保电脑号：3011945　　身份证号码：340503196902270 23X　　页码：1

参保单位名称：深圳市新城市规划建筑设计股份有限公司　　单位编号：60010271　　计算单位：元

缴费年	月	单位编号	养老保险			医疗保险				生育			工伤保险		失业保险		
			基数	单位交	个人交	险种	基数	单位交	个人交	险种	基数	单位交	基数	单位交	基数	单位交	个人交
2024	05	60010271	12600.0	2016.0	1008.0	1	12600	630.0	252.0	1	12600	63.0	12600	35.28	12600	100.8	25.2
2024	06	60010271	12600.0	2016.0	1008.0	1	12600	630.0	252.0	1	12600	63.0	12600	35.28	12600	100.8	25.2
2024	07	60010271	12600.0	2016.0	1008.0	1	12600	630.0	252.0	1	12600	63.0	12600	50.4	12600	100.8	25.2
2024	08	60010271	12600.0	2016.0	1008.0	1	12600	630.0	252.0	1	12600	63.0	12600	50.4	12600	100.8	25.2
2024	09	60010271	12600.0	2016.0	1008.0	1	12600	630.0	252.0	1	12600	63.0	12600	50.4	12600	100.8	25.2
2024	10	60010271	12600.0	2016.0	1008.0	1	12600	630.0	252.0	1	12600	63.0	12600	50.4	12600	100.8	25.2
2024	11	60010271	12600.0	2016.0	1008.0	1	12600	630.0	252.0	1	12600	63.0	12600	[illegible]	12600	100.8	25.2
2024	12	60010271	12600.0	2016.0	1008.0	1	12600	630.0	252.0	1	12600	63.0	12600	[illegible]	12600	100.8	25.2
2025	01	60010271	12600.0	2142.0	1008.0	1	12600	630.0	252.0	1	12600	63.0	12600	50.4	12600	100.8	25.2
2025	02	60010271	12600.0	2142.0	1008.0	1	12600	630.0	252.0	1	12600	63.0	12600	50.4	12600	100.8	25.2
2025	03	60010271	12600.0	2142.0	1008.0	1	12600	630.0	252.0	1	12600	63.0	12600	50.4	12600	100.8	25.2
2025	04	60010271	12600.0	2142.0	1008.0	1	12600	630.0	252.0	1	12600	63.0	12600	50.4	12600	100.8	25.2
合计				24696.0	12096.0			7560.0	3024.0			756.0		372.96		1209.6	302.4

深圳市社会保险基金管理局 社保费缴纳清单 证明专用章

备注：

1. 本证明可作为参保人在本单位参加社会保险的证明。向相关部门提供，查验部门可通过登录网址：https://sipub.sz.gov.cn/vp/，输入下列验真码（ 3391e9b21834b6dd ）核查，验真码有效期三个月。

2. 生育保险中的险种“1”为生育保险，“2”为生育医疗。

3. 医疗险种中的险种“1”为基本医疗保险一档，“2”为基本医疗保险二档，“4”为基本医疗保险三档，“5”为少儿/大学生医保（医疗保险二档），“6”为统筹医疗保险。

4. 上述“缴费明细”表中带“*”标识为补缴，空行为断缴。

5. 居民养老保险、少儿/学生医疗保险缴费情况不在本清单中展示。

6. 如2020年2月至6月的单位缴费部分金额为“0”或者缴费金额减半的，属于按规定减免后实收金额。

7. 单位编号对应的单位名称：

单位编号	单位名称
60010271	深圳市新城市规划建筑设计股份有限公司

深圳市社会保险基金管理局 社保费缴纳清单 证明专用章

深圳市社会保险基金管理局

打印日期：2025年3月1日

16、主要设计人员：曾海航

普通高等学校

毕业证书

学生 曾海航 性别 男，一九八二 年 十一 月 十九 日生，于二〇〇六年 九 月至二〇〇八年 七 月在本校 热能与动力工程 专业 四 年制本科学习，修完教学计划规定的全部课程，成绩合格，准予毕业。

校 名：仲恺农业工程学院 校（院）长：

证书编号：113471200805000863 二〇〇八 年 七 月 一 日

查询网址：http://www.chsi.com.cn 广东省教育厅监制

深圳市住房和建设局 首页 信息公开 政务服务 互动交流 请输入关键词

当前位置： 首页 > 工程建设服务 > 信息查询 > 企业信息 返回主题

深圳市新城市规划建筑设计股份有限公司 【返回】

基本信息 资质证书信息 技术力量

序号	姓名	类别	证书编号
191	向炜	职称人员	粤中职证字第1400102239540号
192	姚佳威	职称人员	102941201502990111
193	李子洋	职称人员	粤初职证字第1502046000668号
194	何文彬	职称人员	粤初职证字第0902007001351号
195	高峰	职称人员	粤初职证字第0902007004557号
196	萧霎婷	职称人员	粤初职证字第1402046000220号
197	曾海航	职称人员	113471200805000863
198	李蕴哲	职称人员	粤中职证字第1300102207737号
199	李杰	职称人员	111131201506007919
200	吴洋	职称人员	111131201506002206

显示第 191 到第 200 条记录，总共 216 条记录 每页显示 10 条记录

« ‹ 18 19 20 21 22 › »

广东省职称证书

姓　　名：曾海航

身份证号：441521198211190018

职称名称：工程师

专　　业：燃气

级　　别：中级

取得方式：职称评审

通过时间：2020年07月05日

评审组织：深圳市建筑专业中级专业技术资格第二评审委员会

证书编号：2003003043527

发证单位：深圳市人力资源和社会保障局

发证时间：2020年10月15日

广东省职称证书 专用章

查询网址：http://www.gdhrss.gov.cn/gdweb/zyjsrc

深圳市社会保险历年参保缴费明细表（个人）

姓名：曾海航　　社保电脑号：619521661　　身份证号码：441521198211190018　　页码：1

参保单位名称：深圳市新城市规划建筑设计股份有限公司　　单位编号：60010271　　计算单位：元

缴费年	月	单位编号	养老保险			医疗保险				生育			工伤保险		失业保险		
			基数	单位交	个人交	险种	基数	单位交	个人交	险种	基数	单位交	基数	单位交	基数	单位交	个人交
2024	05	60010271	5500.0	880.0	440.0	1	6475	323.75	129.5	1	6475	32.38	5500	15.4	5500	44.0	11.0
2024	06	60010271	5500.0	880.0	440.0	1	6475	323.75	129.5	1	6475	32.38	5500	15.4	5500	44.0	11.0
2024	07	60010271	5500.0	880.0	440.0	1	6475	323.75	129.5	1	6475	32.38	5500	22.0	5500	44.0	11.0
2024	08	60010271	5500.0	880.0	440.0	1	6475	323.75	129.5	1	6475	32.38	5500	22.0	5500	44.0	11.0
2024	09	60010271	5500.0	880.0	440.0	1	6475	323.75	129.5	1	6475	32.38	5500	22.0	5500	44.0	11.0
2024	10	60010271	5500.0	880.0	440.0	1	6475	323.75	129.5	1	6475	32.38	5500	22.0	5500	44.0	11.0
2024	11	60010271	5500.0	880.0	440.0	1	6475	323.75	129.5	1	6475	32.38	5500	[illegible]	5500	[illegible]	11.0
2024	12	60010271	5500.0	880.0	440.0	1	6475	323.75	129.5	1	6475	32.38	5500	[illegible]	5500	44.0	11.0
2025	01	60010271	5500.0	935.0	440.0	1	6733	336.65	134.66	1	6733	33.67	5500	22.0	5500	44.0	11.0
2025	02	60010271	5500.0	935.0	440.0	1	6733	336.65	134.66	1	6733	33.67	5500	22.0	5500	44.0	11.0
2025	03	60010271	5500.0	935.0	440.0	1	6733	336.65	134.66	1	6733	33.67	5500	22.0	5500	44.0	11.0
2025	04	60010271	5500.0	935.0	440.0	1	6733	336.65	134.66	1	6733	33.67	5500	22.0	5500	44.0	11.0
合计				10780.0	5280.0			3936.6	1574.64			393.72		250.8		528.0	132.0

社保费缴纳清单 证明专用章

备注：

1. 本证明可作为参保人在本单位参加社会保险的证明。向相关部门提供，查验部门可通过登录网址：https://sipub.sz.gov.cn/vp/，输入下列验真码（ 3391e9b21836da1s ）核查，验真码有效期三个月。

2. 生育保险中的险种“1”为生育保险，“2”为生育医疗。

3. 医疗险种中的险种“1”为基本医疗保险一档，“2”为基本医疗保险二档，“4”为基本医疗保险三档，“5”为少儿/大学生医保（医疗保险二档），“6”为统筹医疗保险。

4. 上述“缴费明细”表中带“*”标识为补缴，空行为断缴。

5. 居民养老保险、少儿/学生医疗保险缴费情况不在本清单中展示。

6. 如2020年2月至6月的单位缴费部分金额为“0”或者缴费金额减半的，属于按规定减免后实收金额。

7. 单位编号对应的单位名称：

单位编号	单位名称
60010271	深圳市新城市规划建筑设计股份有限公司

深圳市社会保险基金管理局

打印日期：2025年3月1日

深圳市社会保险基金管理局 社保费缴纳清单 证明专用章

17、电气专业负责人：于磊

硕士研究生

毕业证书

研究生 于磊 性别 女，1984 年 06 月 09 日生，于 2009 年 9 月至 2012 年 6 月在 建筑技术科学 专业学习，学制 叁 年，修完硕士研究生培养计划规定的全部课程，成绩合格，毕业论文答辩通过，准予毕业。

培养单位：北京建筑工程学院 校(院、所)长：戴昕

证书编号：101911201202000044 2012 年 06 月 04 日

深圳市住房和建设局 首页 信息公开 政务服务 互动交流 请输入关键词

当前位置： 首页 > 工程建设服务 > 企业与人员信息查询 > 企业信息 返回主题

深圳市新城市规划建筑设计股份有限公司 【返回】

基本信息 资质证书信息 技术力量

序号	姓名	类别	证书编号
31	毛琼	职称人员	粤高职证字第1600101105883
32	赖建强	职称人员	2303006127575
33	张文爵	职称人员	2303003127281
34	王兆红	职称人员	31405B041117
35	欧承鑫	职称人员	2203006065593
36	于磊	职称人员	2022B08919
37	罗彬	职称人员	粤高职证字第1002001100605
38	万石兵	职称人员	2203001079432
39	张伟	职称人员	2303003138978
40	叶飞	职称人员	2303003135738

显示第 31 到第 40 条记录，总共 263 条记录 每页显示 10 条记录

« ‹ 2 3 4 5 6 › »

吉林省专业技术职务

任职资格证书

姓名:于磊

性别:女

证件号码:220103198406094548

专业名称:建筑电气与智能化

资格名称:高级工程师

授予资格时间:2022年01月01日

证书编号:2022B08919

公布文号:吉人社函〔2023〕24号

发文单位:吉林省人力资源和社会保障厅

查询网址:https://zhrs.hrss.jl.gov.cn/

此证书表明持证人具备担任相应专业技术职务的任职资格，同时取代原《吉林省专业技术资格评审表》存入个人档案使用。

二维码验证

发证机关

电子证书生成日期:2023年02月21日

数据来源:吉林省电子证照库

深圳市社会保险历年参保缴费明细表（个人）

姓名：云磊　　社保电脑号：803691150　　身份证号码：220103198406094548　　页码：1

参保单位名称：深圳市新城市规划建筑设计股份有限公司　　单位编号：60010271　　计算单位：元

缴费年	月	单位编号	养老保险			医疗保险				生育			工伤保险		失业保险		
			基数	单位交	个人交	险种	基数	单位交	个人交	险种	基数	单位交	基数	单位交	基数	单位交	个人交
2024	05	60010271	3523.0	563.68	281.84	1	6475	323.75	129.5	1	6475	32.38	3000	8.4	3000	24.0	6.0
2024	06	60010271	3523.0	563.68	281.84	1	6475	323.75	129.5	1	6475	32.38	3000	8.4	3000	24.0	6.0
2024	07	60010271	4492.0	718.72	359.36	1	6475	323.75	129.5	1	6475	32.38	3000	12.0	3000	24.0	6.0
2024	08	60010271	4492.0	718.72	359.36	1	6475	323.75	129.5	1	6475	32.38	3000	12.0	3000	24.0	6.0
2024	09	60010271	4492.0	718.72	359.36	1	6475	323.75	129.5	1	6475	32.38	3000	12.0	3000	24.0	6.0
2024	10	60010271	4492.0	718.72	359.36	1	6475	323.75	129.5	1	6475	32.38	3000	12.0	[illegible]	24.0	6.0
2024	11	60010271	4492.0	718.72	359.36	1	6475	323.75	129.5	1	6475	32.38	3000	[illegible]	[illegible]	[illegible]	6.0
2024	12	60010271	4492.0	718.72	359.36	1	6475	323.75	129.5	1	6475	32.38	3000	[illegible]	3000	24.0	6.0
2025	01	60010271	4492.0	763.64	359.36	1	6733	336.65	134.66	1	6733	33.67	3000	12.0	3000	24.0	6.0
2025	02	60010271	4492.0	763.64	359.36	1	6733	336.65	134.66	1	6733	33.67	3000	12.0	3000	24.0	6.0
2025	03	60010271	4492.0	763.64	359.36	1	6733	336.65	134.66	1	6733	33.67	3000	12.0	3000	24.0	6.0
2025	04	60010271	4492.0	763.64	359.36	1	6733	336.65	134.66	1	6733	33.67	3000	12.0	3000	24.0	6.0
合计				8494.24	4157.28			3936.6	1574.64			393.72		136.8		288.0	72.0

社保费缴纳清单 证明专用章

备注：

1. 本证明可作为参保人在本单位参加社会保险的证明。向相关部门提供，查验部门可通过登录网址：https://sipub.sz.gov.cn/vp/，输入下列验真码（ 3391e875353a7e24 ）核查，验真码有效期三个月。

2. 生育保险中的险种“1”为生育保险，“2”为生育医疗。

3. 医疗险种中的险种“1”为基本医疗保险一档，“2”为基本医疗保险二档，“4”为基本医疗保险三档，“5”为少儿/大学生医保（医疗保险二档），“6”为统筹医疗保险。

4. 上述“缴费明细”表中带“*”标识为补缴，空行为断缴。

5. 居民养老保险、少儿/学生医疗保险缴费情况不在本清单中展示。

6. 如2020年2月至6月的单位缴费部分金额为“0”或者缴费金额减半的，属于按规定减免后实收金额。

7. 单位编号对应的单位名称：

单位编号	单位名称
60010271	深圳市新城市规划建筑设计股份有限公司

深圳市社会保险基金管理局

打印日期：2025年4月22日

深圳市社会保险基金管理局 社保费缴纳清单 证明专用章

18、结构专业负责人：吴涛

成人高等教育

毕业证明书

学生 吴涛 性别 男，一九七八年九月三日生，于一九九七年九月至二〇〇三年一月在本校建筑工程专业函授学习，修完5.5年制本科教学计划规定的全部课程，成绩合格，取得毕业证书(证书号5033314)，因证书遗失，兹具毕业证明书为凭。

校(院)长：

校　名：

二〇〇四年十一月二十二日

批准文号：

No. 00007019

补证号：2004102-7

照片

吴涛 于二〇一三年十二月，经 深圳市建筑专业高级专业技术资格第一评审委员会评审通过，具备 结构 高级工程师 资格。特发此证

深圳市人力资源和社会保障局

发证机关：

二〇一四 年 四 月 十七 日

粤高职证字第 1300101085019 号

广东省专业技术资格证专用章

深圳市人力资源和社会保障局

中华人民共和国一级注册结构工程师

注册执业证书

本证书是中华人民共和国一级注册结构工程师的执业凭证，准予持证人在执业范围和注册有效期内执业。

姓　　名　吴　涛

证书编号　S084410590

中华人民共和国建设部

NO.　S0015209

发证日期　2008年07月22日

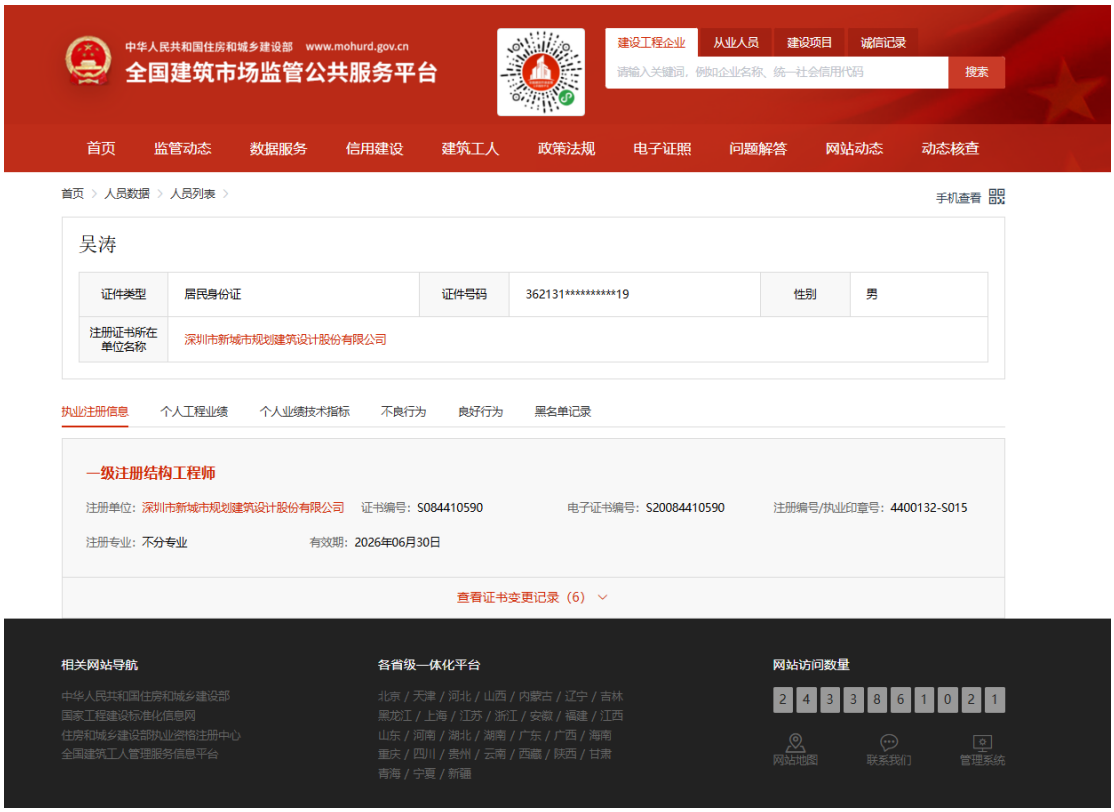

中华人民共和国住房和城乡建设部　www.mohurd.gov.cn

全国建筑市场监管公共服务平台

建设工程企业　从业人员　建设项目　诚信记录

请输入关键词，例如企业名称、统一社会信用代码　搜索

首页　监管动态　数据服务　信用建设　建筑工人　政策法规　电子证照　问题解答　网站动态　动态核查

首页 > 人员数据 > 人员列表 >　手机查看

吴涛

证件类型	居民身份证	证件号码	362131**********19	性别	男
注册证书所在单位名称	深圳市新城市规划建筑设计股份有限公司				

执业注册信息　个人工程业绩　个人业绩技术指标　不良行为　良好行为　黑名单记录

一级注册结构工程师

注册单位：深圳市新城市规划建筑设计股份有限公司　证书编号：S084410590　电子证书编号：S20084410590　注册编号/执业印章号：4400132-S015

注册专业：不分专业　有效期：2026年06月30日

查看证书变更记录（6）

相关网站导航

中华人民共和国住房和城乡建设部
国家工程建设标准化信息网
住房和城乡建设部执业资格注册中心
全国建筑工人管理服务信息平台

各省级一体化平台

北京 / 天津 / 河北 / 山西 / 内蒙古 / 辽宁 / 吉林
黑龙江 / 上海 / 江苏 / 浙江 / 安徽 / 福建 / 江西
山东 / 河南 / 湖北 / 湖南 / 广东 / 广西 / 海南
重庆 / 四川 / 贵州 / 云南 / 西藏 / 陕西 / 甘肃
青海 / 宁夏 / 新疆

网站访问数量

2 4 3 3 8 6 1 0 2 1

网站地图　联系我们　管理系统

深圳市住房和建设局　　首页　信息公开　政务服务　互动交流　请输入关键词

当前位置：首页 > 工程建设 > 信息查询 > 企业信息　　返回主题

深圳市新城市规划建筑设计股份有限公司　【返回】

基本信息　资质证书信息　技术力量

序号	姓名	类别	证书编号
91	刘维佳	职称人员	粤初职证字第1701005523270号
92	刘明	职称人员	粤初职证字第1802046000161号
93	卢利金	其他人员	无
94	鲁英武	其他人员	无
95	陈宏娟	注册造价工程师	建[造]09440011357
96	吴涛	注册结构工程师	S084410590
97	杨湘宏	职称人员	粤中职证字第1703003001480号
98	彭志文	职称人员	粤初职证字第1802046000102号
99	谢华腾	职称人员	粤初职证字第1702046000099号
100	文浩	职称人员	粤中职证字第1803073000079号

显示第 91 到第 100 条记录，总共 206 条记录 每页显示 10 条记录　　« ‹ 8 9 10 11 12 › »

深圳市社会保险历年参保缴费明细表（个人）

姓名：吴涛　　社保电脑号：604435572　　身份证号码：362131197809032919　　页码：1

参保单位名称：深圳市新城市规划建筑设计股份有限公司　　单位编号：60010271　　计算单位：元

缴费年	月	单位编号	养老保险			医疗保险				生育			工伤保险		失业保险		
			基数	单位交	个人交	险种	基数	单位交	个人交	险种	基数	单位交	基数	单位交	基数	单位交	个人交
2024	05	60010271	9700.0	1552.0	776.0	1	9700	485.0	194.0	1	9700	48.5	9700	27.16	9700	77.6	19.4
2024	06	60010271	9700.0	1552.0	776.0	1	9700	485.0	194.0	1	9700	48.5	9700	27.16	9700	77.6	19.4
2024	07	60010271	9700.0	1552.0	776.0	1	9700	485.0	194.0	1	9700	48.5	9700	38.8	9700	77.6	19.4
2024	08	60010271	9700.0	1552.0	776.0	1	9700	485.0	194.0	1	9700	48.5	9700	38.8	9700	77.6	19.4
2024	09	60010271	9700.0	1552.0	776.0	1	9700	485.0	194.0	1	9700	48.5	9700	38.8	9700	77.6	19.4
2024	10	60010271	9700.0	1552.0	776.0	1	9700	485.0	194.0	1	9700	48.5	9700	38.8	9700	77.6	19.4
2024	11	60010271	9700.0	1552.0	776.0	1	9700	485.0	194.0	1	9700	48.5	9700	[illegible]	[illegible]	[illegible]	19.4
2024	12	60010271	9700.0	1552.0	776.0	1	9700	485.0	194.0	1	9700	48.5	9700	38.8	9700	77.6	19.4
2025	01	60010271	9700.0	1649.0	776.0	1	9700	485.0	194.0	1	9700	48.5	9700	38.8	9700	77.6	19.4
2025	02	60010271	9700.0	1649.0	776.0	1	9700	485.0	194.0	1	9700	48.5	9700	38.8	9700	77.6	19.4
2025	03	60010271	9700.0	1649.0	776.0	1	9700	485.0	194.0	1	9700	48.5	9700	38.8	9700	77.6	19.4
2025	04	60010271	9700.0	1649.0	776.0	1	9700	485.0	194.0	1	9700	48.5	9700	38.8	9700	77.6	19.4
合计				19012.0	9312.0			5820.0	2328.0			582.0		412.32		931.2	232.8

社保费缴纳清单
证明专用章

备注：

1. 本证明可作为参保人在本单位参加社会保险的证明。向相关部门提供，查验部门可通过登录网址：https://sipub.sz.gov.cn/vp/，输入下列验真码（ 3391e8753514760f ）核查，验真码有效期三个月。
2. 生育保险中的险种“1”为生育保险，“2”为生育医疗。
3. 医疗险种中的险种“1”为基本医疗保险一档，“2”为基本医疗保险二档，“4”为基本医疗保险三档，“5”为少儿/大学生医保（医疗保险二档），“6”为统筹医疗保险。
4. 上述“缴费明细”表中带“*”标识为补缴，空行为断缴。
5. 居民养老保险、少儿/学生医疗保险缴费情况不在本清单中展示。
6. 如2020年2月至6月的单位缴费部分金额为“0”或者缴费金额减半的，属于按规定减免后实收金额。
7. 单位编号对应的单位名称：

单位编号	单位名称
60010271	深圳市新城市规划建筑设计股份有限公司

深圳市社会保险基金管理局
打印日期：2025年4月22日

社保费缴纳清单
证明专用章

19、主要设计人员：李申文

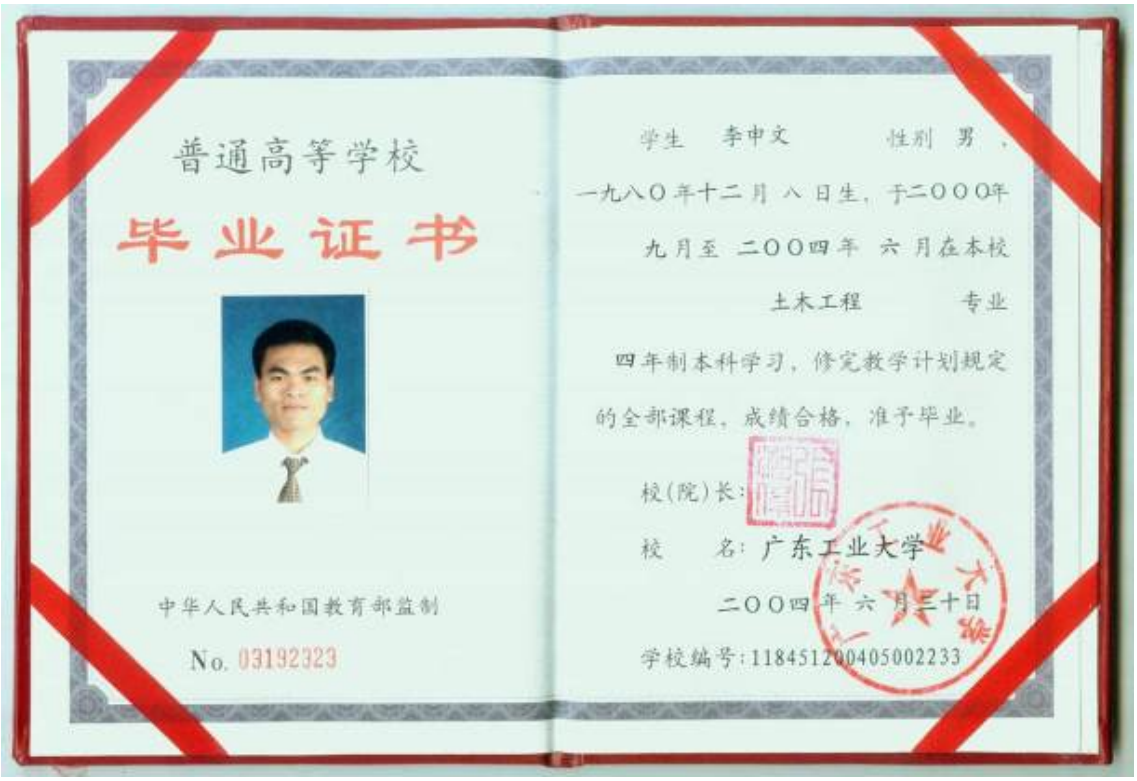

普通高等学校

毕业证书

中华人民共和国教育部监制

No. 03192323

学生 李申文 性别 男，

一九八〇年十二月八日生，于二〇〇〇年

九月至 二〇〇四年 六月在本校

土木工程 专业

四年制本科学习，修完教学计划规定

的全部课程，成绩合格，准予毕业。

校(院)长：

校 名：广东工业大学

二〇〇四年 六月二十日

学校编号：118451200405002233

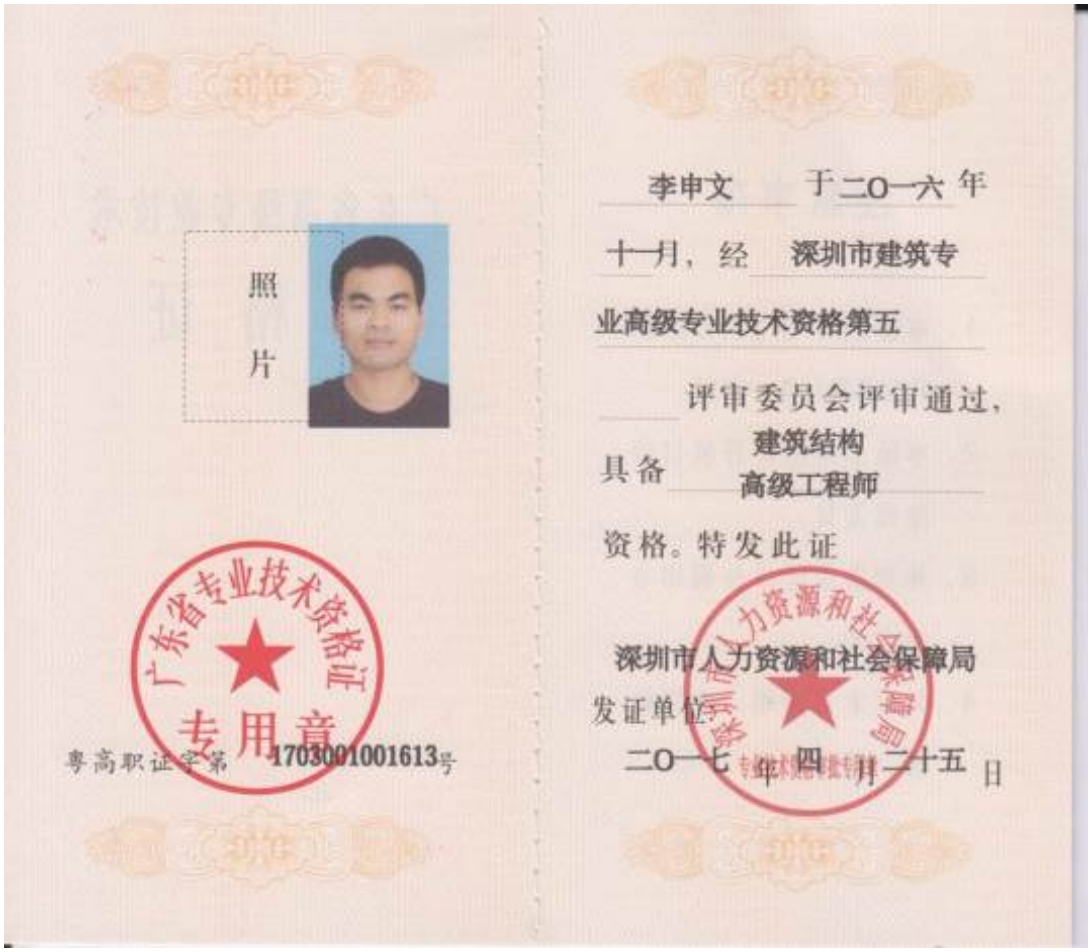

照

片

广东省专业技术资格证

专用章

粤高职证字第 1703001001613号

李申文 于二〇一六 年

十一月，经 深圳市建筑专

业高级专业技术资格第五

评审委员会评审通过，

具备 建筑结构 高级工程师

资格。特发此证

深圳市人力资源和社会保障局

发证单位：

二〇一七 年 四 月 二十五 日

中华人民共和国一级注册结构工程师

注册执业证书

本证书是中华人民共和国一级注册结构工程师的执业凭证，准予持证人在执业范围和注册有效期内执业。

姓　　名　李申文

证书编号　S124600139

中华人民共和国住房和城乡建设部

NO. S0025338

发证日期　2012年09月26日

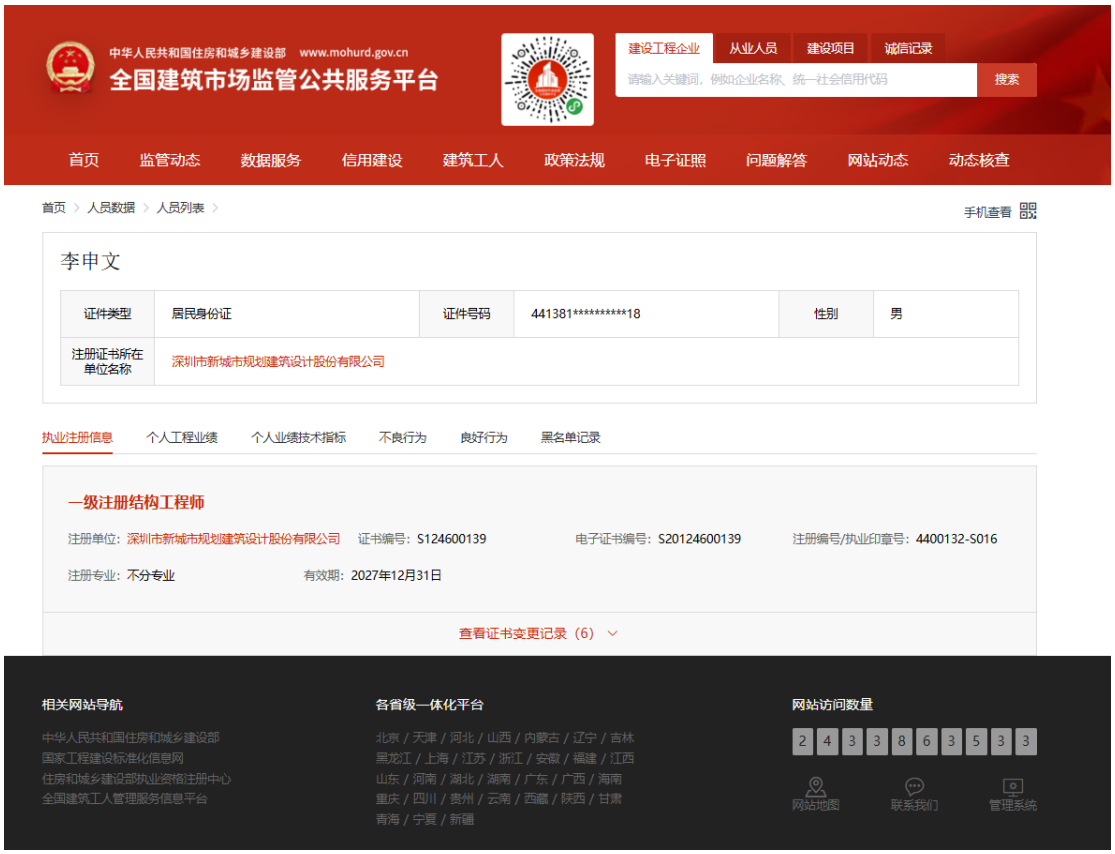

中华人民共和国住房和城乡建设部　www.mohurd.gov.cn

全国建筑市场监管公共服务平台

建设工程企业　从业人员　建设项目　诚信记录

请输入关键词，例如企业名称、统一社会信用代码　搜索

首页　监管动态　数据服务　信用建设　建筑工人　政策法规　电子证照　问题解答　网站动态　动态核查

首页 > 人员数据 > 人员列表 >　手机查看

李申文

证件类型	居民身份证	证件号码	441381**********18	性别	男
注册证书所在单位名称	深圳市新城市规划建筑设计股份有限公司				

执业注册信息　个人工程业绩　个人业绩技术指标　不良行为　良好行为　黑名单记录

一级注册结构工程师

注册单位：深圳市新城市规划建筑设计股份有限公司　证书编号：S124600139　电子证书编号：S20124600139　注册编号/执业印章号：4400132-S016

注册专业：不分专业　有效期：2027年12月31日

查看证书变更记录（6）

相关网站导航

中华人民共和国住房和城乡建设部
国家工程建设标准化信息网
住房和城乡建设部执业资格注册中心
全国建筑工人管理服务信息平台

各省级一体化平台

北京 / 天津 / 河北 / 山西 / 内蒙古 / 辽宁 / 吉林
黑龙江 / 上海 / 江苏 / 浙江 / 安徽 / 福建 / 江西
山东 / 河南 / 湖北 / 湖南 / 广东 / 广西 / 海南
重庆 / 四川 / 贵州 / 云南 / 西藏 / 陕西 / 甘肃
青海 / 宁夏 / 新疆

网站访问数量

2 4 3 3 8 6 3 5 3 3

网站地图　联系我们　管理系统

深圳市住房和建设局　　首页　信息公开　政务服务　互动交流　请输入关键词

当前位置：首页 > 工程建设 > 信息查询 > 企业信息　　返回主题

深圳市新城市规划建筑设计股份有限公司　【返回】

基本信息　资质证书信息　技术力量

序号	姓名	类别	证书编号
21	刘虹	职称人员	粤初职证字第1802016000649号
22	陈忠良	其他人员	无
23	赵永亮	职称人员	B08193050100000329
24	贾圣宁	职称人员	粤高职证字第1600101105874号
25	谢超	职称人员	1903076000569
26	李申文	注册结构工程师	S124600139
27	何建恒	注册建筑师	044410705
28	张春原	注册结构工程师	S033701187
29	王玉飞	职称人员	20106000278
30	姜东均	职称人员	鲁180600033200456

显示第 21 到第 30 条记录，总共 206 条记录 每页显示 10 条记录　　« ‹ 1 2 3 4 5 › »

深圳市社会保险历年参保缴费明细表（个人）

姓名：李申文　　社保电脑号：614223637　　身份证号码：441381198012086918　　页码：1

参保单位名称：深圳市新城市规划建筑设计股份有限公司　　单位编号：60010271　　计算单位：元

缴费年	月	单位编号	养老保险			医疗保险				生育			工伤保险		失业保险		
			基数	单位交	个人交	险种	基数	单位交	个人交	险种	基数	单位交	基数	单位交	基数	单位交	个人交
2024	05	60010271	7000.0	1120.0	560.0	1	7000	350.0	140.0	1	7000	35.0	7000	19.6	7000	56.0	14.0
2024	06	60010271	7000.0	1120.0	560.0	1	7000	350.0	140.0	1	7000	35.0	7000	19.6	7000	56.0	14.0
2024	07	60010271	7000.0	1120.0	560.0	1	7000	350.0	140.0	1	7000	35.0	7000	28.0	7000	56.0	14.0
2024	08	60010271	7000.0	1120.0	560.0	1	7000	350.0	140.0	1	7000	35.0	7000	28.0	7000	56.0	14.0
2024	09	60010271	7000.0	1120.0	560.0	1	7000	350.0	140.0	1	7000	35.0	7000	28.0	7000	56.0	14.0
2024	10	60010271	7000.0	1120.0	560.0	1	7000	350.0	140.0	1	7000	35.0	7000	28.0	7000	56.0	14.0
2024	11	60010271	7000.0	1120.0	560.0	1	7000	350.0	140.0	1	7000	35.0	7000	[illegible]	[illegible]	[illegible]	14.0
2024	12	60010271	7000.0	1120.0	560.0	1	7000	350.0	140.0	1	7000	35.0	7000	28.0	7000	56.0	14.0
2025	01	60010271	7000.0	1190.0	560.0	1	7000	350.0	140.0	1	7000	35.0	7000	28.0	7000	56.0	14.0
2025	02	60010271	7000.0	1190.0	560.0	1	7000	350.0	140.0	1	7000	35.0	7000	28.0	7000	56.0	14.0
2025	03	60010271	7000.0	1190.0	560.0	1	7000	350.0	140.0	1	7000	35.0	7000	28.0	7000	56.0	14.0
2025	04	60010271	7000.0	1190.0	560.0	1	7000	350.0	140.0	1	7000	35.0	7000	28.0	7000	56.0	14.0
合计				13720.0	6720.0			4200.0	1680.0			420.0		319.6		672.0	168.0

深圳市社会保险基金管理局 社保费缴纳清单 证明专用章

备注：

1. 本证明可作为参保人在本单位参加社会保险的证明。向相关部门提供，查验部门可通过登录网址：https://sipub.sz.gov.cn/vp/，输入下列验真码（ 3391e88bada93e96 ）核查，验真码有效期三个月。
2. 生育保险中的险种“1”为生育保险，“2”为生育医疗。
3. 医疗险种中的险种“1”为基本医疗保险一档，“2”为基本医疗保险二档，“4”为基本医疗保险三档，“5”为少儿/大学生医保（医疗保险二档），“6”为统筹医疗保险。
4. 上述“缴费明细”表中带“*”标识为补缴，空行为断缴。
5. 居民养老保险、少儿/学生医疗保险缴费情况不在本清单中展示。
6. 如2020年2月至6月的单位缴费部分金额为“0”或者缴费金额减半的，属于按规定减免后实收金额。
7. 单位编号对应的单位名称：

单位编号	单位名称
60010271	深圳市新城市规划建筑设计股份有限公司

深圳市社会保险基金管理局 社保费缴纳清单 证明专用章

打印日期：2025年4月28日

20、经济专业负责人：丁冬成

普通高等学校

毕业证书

学生 丁冬成 性别 男 现年 二十二 岁

于一九九〇年九月至一九九四年 七 月在

本校 工业电气自动化 专业

四 年制本科学习，修完教学计划规定的

全部课程，成绩合格，准予毕业。

校　名

校(院)长

中华人民共和国国家教育委员会印制

一九九四年 七 月 一 日

NO: 0276181

证书编号：940568

丁冬成 于二〇〇九年

十二月，经 深圳市建筑工程高

级专业技术资格

评审委员会评审通过，

具备 电气 高级工程师

资格。特发此证

广东省专业技术资格证专用章

广东省人事厅

粤高职证字第 1002001100330 号

发证机关：广东省人事厅

二〇一〇年三 月十 日

中华人民共和国注册电气工程师（供配电）

注册执业证书

本证书是中华人民共和国注册电气工程师（供配电）的执业凭证，准予持证人在执业范围和注册有效期内执业。

姓　　名　丁冬成

证书编号　DG124400609

中华人民共和国住房和城乡建设部

NO.　DG0010949

发证日期　2012年09月26日

中华人民共和国

一级造价工程师

The People's Republic of China

Class1 Cost Engineer

注册证书

Certificate of Registration

证书编号：建[造]11214400011418

初始注册日期：2021 年 12 月 07 日

姓　　名：丁冬成

身份证号码：440303197111057712

性　　别：男

专　　业：土木建筑

聘用单位：深圳市新城市规划建筑设计股份有限公司

颁发机关盖章：中华人民共和国住房和城乡建设部 标准定额司

发证日期：2021 年 12 月 7 日

中华人民共和国住房和城乡建设部 www.mohurd.gov.cn

全国建筑市场监管公共服务平台

建设工程企业 | 从业人员 | 建设项目 | 诚信记录

请输入关键词，例如企业名称、统一社会信用代码 搜索

首页 监管动态 数据服务 信用建设 建筑工人 政策法规 电子证照 问题解答 网站动态 动态核查

首页 > 人员数据 > 人员列表 >

手机查看

丁冬成

证件类型	居民身份证	证件号码	440303**********12	性别	男
注册证书所在单位名称	深圳市新城市规划建筑设计股份有限公司				

执业注册信息 个人工程业绩 个人业绩技术指标 不良行为 良好行为 黑名单记录

一级注册造价工程师

注册单位：深圳市新城市规划建筑设计股份有限公司 证书编号：建[造]11214400011418 注册编号/执业印章号：B11214400011418

注册专业：土建 有效期：2025年12月06日

查看证书变更记录（1）

注册电气工程师（供配电）

注册单位：深圳市新城市规划建筑设计股份有限公司 证书编号：DG124400609 电子证书编号：DG20124400609 注册编号/执业印章号：4400132-DG007

注册专业：不分专业 有效期：2027年12月31日

查看证书变更记录（6）

深圳市住房和建设局 首页 信息公开 政务服务 互动交流 请输入关键词

当前位置： 首页 > 工程建设服务 > 信息查询 > 企业信息

返回主题

深圳市新城市规划建筑设计股份有限公司 【返回】

基本信息 资质证书信息 技术力量

序号	姓名	类别	证书编号
51	丁冬成	职称人员	粤高职证字第1002001100330号
52	丁晚枫	其他人员	无
53	袁文聪	职称人员	2003076001787
54	卓荣锟	职称人员	2003076001751
55	吴海蓝	职称人员	142530100B
56	杨方圆	其他人员	无
57	朱长林	其他人员	无
58	杨运	其他人员	无
59	黄梦翔	其他人员	无
60	吴奇轩	职称人员	36201924016820

显示第 51 到第 60 条记录，总共 220 条记录 每页显示 10 条记录

« ‹ 4 5 6 7 8 › »

深圳市社会保险历年参保缴费明细表（个人）

姓名：二冬成　　社保电脑号：2812175　　身份证号码：440303197111057712　　页码：1

参保单位名称：深圳市新城市规划建筑设计股份有限公司　　单位编号：60010271　　计算单位：元

缴费年	月	单位编号	养老保险			医疗保险				生育			工伤保险		失业保险		
			基数	单位交	个人交	险种	基数	单位交	个人交	险种	基数	单位交	基数	单位交	基数	单位交	个人交
2024	05	60010271	9700.0	1552.0	776.0	1	9700	485.0	194.0	1	9700	48.5	9700	27.16	9700	77.6	19.4
2024	06	60010271	9700.0	1552.0	776.0	1	9700	485.0	194.0	1	9700	48.5	9700	27.16	9700	77.6	19.4
2024	07	60010271	9700.0	1552.0	776.0	1	9700	485.0	194.0	1	9700	48.5	9700	38.8	9700	77.6	19.4
2024	08	60010271	9700.0	1552.0	776.0	1	9700	485.0	194.0	1	9700	48.5	9700	38.8	9700	77.6	19.4
2024	09	60010271	9700.0	1552.0	776.0	1	9700	485.0	194.0	1	9700	48.5	9700	38.8	9700	77.6	19.4
2024	10	60010271	9700.0	1552.0	776.0	1	9700	485.0	194.0	1	9700	48.5	9700	38.8	9700	77.6	19.4
2024	11	60010271	9700.0	1552.0	776.0	1	9700	485.0	194.0	1	9700	48.5	9700	[illegible]	9700	[illegible]	19.4
2024	12	60010271	9700.0	1552.0	776.0	1	9700	485.0	194.0	1	9700	48.5	9700	38.8	9700	77.6	19.4
2025	01	60010271	9700.0	1649.0	776.0	1	9700	485.0	194.0	1	9700	48.5	9700	38.8	9700	77.6	19.4
2025	02	60010271	9700.0	1649.0	776.0	1	9700	485.0	194.0	1	9700	48.5	9700	38.8	9700	77.6	19.4
2025	03	60010271	9700.0	1649.0	776.0	1	9700	485.0	194.0	1	9700	48.5	9700	38.8	9700	77.6	19.4
2025	04	60010271	9700.0	1649.0	776.0	1	9700	485.0	194.0	1	9700	48.5	9700	38.8	9700	77.6	19.4
合计				19012.0	9312.0			5820.0	2328.0			582.0		442.32		931.2	232.8

深圳市社会保险基金管理局 社保费缴纳清单 证明专用章

备注：

1. 本证明可作为参保人在本单位参加社会保险的证明。向相关部门提供，查验部门可通过登录网址：https://sipub.sz.gov.cn/vp/，输入下列验真码（ 3391e87535160e34 ）核查，验真码有效期三个月。

2. 生育保险中的险种“1”为生育保险，“2”为生育医疗。

3. 医疗险种中的险种“1”为基本医疗保险一档，“2”为基本医疗保险二档，“4”为基本医疗保险三档，“5”为少儿/大学生医保（医疗保险二档），“6”为统筹医疗保险。

4. 上述“缴费明细”表中带“*”标识为补缴，空行为断缴。

5. 居民养老保险、少儿/学生医疗保险缴费情况不在本清单中展示。

6. 如2020年2月至6月的单位缴费部分金额为“0”或者缴费金额减半的，属于按规定减免后实收金额。

7. 单位编号对应的单位名称：

单位编号	单位名称
60010271	深圳市新城市规划建筑设计股份有限公司

深圳市社会保险基金管理局

打印日期：2025年4月22日

深圳市社会保险基金管理局 社保费缴纳清单 证明专用章

21、BIM 负责人：李伟

普通高等学校

毕业证书

学生　李伟　性别 男，一九八八年　三　月二十九日生，于二〇〇七年九月至二〇一一年　六　月在本校　自动化　专业四年制本科学习，修完教学计划规定的全部课程，成绩合格，准予毕业。

校　名：广东工业大学　校（院）长：

证书编号：118451201105001075　二〇一一年　六　月二十八日

查询网址：http://www.chsi.com.cn　广东省教育厅监制

深圳市住房和建设局　首页　信息公开　政务服务　互动交流　请输入关键词

当前位置：首页 > 工程建设服务 > 信息查询 > 企业信息　返回主题

深圳市新城市规划建筑设计股份有限公司　【返回】

基本信息　资质证书信息　技术力量

序号	姓名	类别	证书编号
1	曾勇	职称人员	2203001079451
2	李伟	职称人员	2203001066307
3	黄晓燕	其他人员	无
4	林培铭	职称人员	粤初职证字第1302006000437号
5	黄鑫鹏	职称人员	00761
6	向炜	职称人员	2103001061313
7	张博禹	其他人员	无
8	刘家欣	其他人员	无
9	袁浩军	职称人员	2003003043037
10	张明禹	职称人员	1903056003539

显示第 1 到第 10 条记录，总共 217 条记录 每页显示 10 条记录　« ‹ 1 2 3 4 5 › »

广东省职称证书

姓　　名：李伟

身份证号：441424198803293495

职称名称：高级工程师

专　　业：建筑电气

级　　别：副高

取得方式：职称评审

通过时间：2022年05月22日

评审组织：深圳市建筑电气专业高级职称评审委员会

证书编号：2203001066307

发证单位：深圳市人力资源和社会保障局

发证时间：2022年06月28日

广东省职称证书 专用章

查询网址：http://www.gdhrss.gov.cn/gdweb/zyjsrc

CACE

住房城乡建设领域
专业技能证书

中国建设教育协会

姓　　名 李伟　性　别 男

证件编码 ZJBM2022080384239

身份证号 441424198803293495

级　　别 高级

方　　向 综合BIM应用

持证人：李伟

参加住房城乡建设领域 BIM 应用专业技能培训考试，成绩合格，达到相关岗位要求的专业技能水平。

特发此证

中国建设教育协会（印）

2022 年 9 月 23 日

深圳市社会保险历年参保缴费明细表（个人）

姓名：李伟　　社保电脑号：618389393　　身份证号码：441424198803293495　　页码：1

参保单位名称：深圳市新城市规划建筑设计股份有限公司　　单位编号：60010271　　计算单位：元

缴费年	月	单位编号	养老保险			医疗保险				生育			工伤保险		失业保险		
			基数	单位交	个人交	险种	基数	单位交	个人交	险种	基数	单位交	基数	单位交	基数	单位交	个人交
2024	05	60010271	7000.0	1120.0	560.0	1	7000	350.0	140.0	1	7000	35.0	7000	19.6	7000	56.0	14.0
2024	06	60010271	7000.0	1120.0	560.0	1	7000	350.0	140.0	1	7000	35.0	7000	19.6	7000	56.0	14.0
2024	07	60010271	7000.0	1120.0	560.0	1	7000	350.0	140.0	1	7000	35.0	7000	28.0	7000	56.0	14.0
2024	08	60010271	7000.0	1120.0	560.0	1	7000	350.0	140.0	1	7000	35.0	7000	28.0	7000	56.0	14.0
2024	09	60010271	7000.0	1120.0	560.0	1	7000	350.0	140.0	1	7000	35.0	7000	28.0	7000	56.0	14.0
2024	10	60010271	7000.0	1120.0	560.0	1	7000	350.0	140.0	1	7000	35.0	7000	28.0	7000	56.0	14.0
2024	11	60010271	7000.0	1120.0	560.0	1	7000	350.0	140.0	1	7000	35.0	7000	[illegible]	[illegible]	[illegible]	14.0
2024	12	60010271	7000.0	1120.0	560.0	1	7000	350.0	140.0	1	7000	35.0	7000	[illegible]	7000	56.0	14.0
2025	01	60010271	7000.0	1190.0	560.0	1	7000	350.0	140.0	1	7000	35.0	7000	28.0	7000	56.0	14.0
2025	02	60010271	7000.0	1190.0	560.0	1	7000	350.0	140.0	1	7000	35.0	7000	28.0	7000	56.0	14.0
2025	03	60010271	7000.0	1190.0	560.0	1	7000	350.0	140.0	1	7000	35.0	7000	28.0	7000	56.0	14.0
2025	04	60010271	7000.0	1190.0	560.0	1	7000	350.0	140.0	1	7000	35.0	7000	28.0	7000	56.0	14.0
合计				13720.0	6720.0			4200.0	1680.0			420.0		319.2		672.0	168.0

深圳市社会保险基金管理局 社保费缴纳清单 证明专用章

备注：

1. 本证明可作为参保人在本单位参加社会保险的证明。向相关部门提供，查验部门可通过登录网址：https://sipub.sz.gov.cn/vp/，输入下列验真码（ 3391e9b2183b2bff ）核查，验真码有效期三个月。

2. 生育保险中的险种“1”为生育保险，“2”为生育医疗。

3. 医疗险种中的险种“1”为基本医疗保险一档，“2”为基本医疗保险二档，“4”为基本医疗保险三档，“5”为少儿/大学生医保（医疗保险二档），“6”为统筹医疗保险。

4. 上述“缴费明细”表中带“*”标识为补缴，空行为断缴。

5. 居民养老保险、少儿/学生医疗保险缴费情况不在本清单中展示。

6. 如2020年2月至6月的单位缴费部分金额为“0”或者缴费金额减半的，属于按规定减免后实收金额。

7. 单位编号对应的单位名称：

单位编号	单位名称
60010271	深圳市新城市规划建筑设计股份有限公司

深圳市社会保险基金管理局

打印日期：2025年3月1日

深圳市社会保险基金管理局 社保费缴纳清单 证明专用章

22、BIM 人员：胡伟斌

广东省职称证书

姓　　名：胡伟斌

身份证号：440509199506180019

职称名称：助理工程师

专　　业：市政给排水设计

级　　别：助理级

取得方式：考核认定

通过时间：2019年07月16日

评审组织：深圳市龙岗区人力资源局

证书编号：1903076000360

发证单位：深圳市龙岗区人力资源局

发证时间：2019年07月17日

广东省职称证书 专用章

查询网址：http://www.gdhrss.gov.cn/gdweb/zyjsrc

CACE

住房城乡建设领域
专业技能证书

中国建设教育协会

姓　　名 胡伟斌　性　别 男

证件编码 ZJBM2022080384202

身份证号 440509199506180019

级　　别 高级

方　　向 综合BIM应用

持证人：胡伟斌

参加住房城乡建设领域BIM应用专业技能培训考试，成绩合格，达到相关岗位要求的专业技能水平。

特发此证

中国建设教育协会（印）

2022年 9 月 23 日

深圳市社会保险历年参保缴费明细表（个人）

姓名：胡伟斌　　社保电脑号：649910913　　身份证号码：440509199506180019　　页码：1

参保单位名称：深圳市新城市规划建筑设计股份有限公司　　单位编号：60010271　　计算单位：元

缴费年	月	单位编号	养老保险			医疗保险				生育			工伤保险		失业保险		
			基数	单位交	个人交	险种	基数	单位交	个人交	险种	基数	单位交	基数	单位交	基数	单位交	个人交
2024	05	60010271	7000.0	1120.0	560.0	1	7000	350.0	140.0	1	7000	35.0	7000	19.6	7000	56.0	14.0
2024	06	60010271	7000.0	1120.0	560.0	1	7000	350.0	140.0	1	7000	35.0	7000	19.6	7000	56.0	14.0
2024	07	60010271	7000.0	1120.0	560.0	1	7000	350.0	140.0	1	7000	35.0	7000	28.0	7000	56.0	14.0
2024	08	60010271	7000.0	1120.0	560.0	1	7000	350.0	140.0	1	7000	35.0	7000	28.0	7000	56.0	14.0
2024	09	60010271	7000.0	1120.0	560.0	1	7000	350.0	140.0	1	7000	35.0	7000	28.0	7000	56.0	14.0
2024	10	60010271	7000.0	1120.0	560.0	1	7000	350.0	140.0	1	7000	35.0	7000	[illegible]	7000	[illegible]	14.0
2024	11	60010271	7000.0	1120.0	560.0	1	7000	350.0	140.0	1	7000	35.0	7000	28.0	7000	56.0	14.0
2024	12	60010271	7000.0	1120.0	560.0	1	7000	350.0	140.0	1	7000	35.0	7000	28.0	7000	56.0	14.0
2025	01	60010271	7000.0	1190.0	560.0	1	7000	350.0	140.0	1	7000	35.0	7000	28.0	7000	56.0	14.0
2025	02	60010271	7000.0	1190.0	560.0	1	7000	350.0	140.0	1	7000	35.0	7000	28.0	7000	56.0	14.0
2025	03	60010271	7000.0	1190.0	560.0	1	7000	350.0	140.0	1	7000	35.0	7000	28.0	7000	56.0	14.0
合计				12530.0	6160.0			3850.0	1540.0			385.0		297.2		616.0	154.0

社保费缴纳清单 证明专用章

备注：

1. 本证明可作为参保人在本单位参加社会保险的证明。向相关部门提供，查验部门可通过登录网址：https://sipub.sz.gov.cn/vp/，输入下列验真码（ 3391e9b2183c18e1 ）核查，验真码有效期三个月。

2. 生育保险中的险种“1”为生育保险，“2”为生育医疗。

3. 医疗险种中的险种“1”为基本医疗保险一档，“2”为基本医疗保险二档，“4”为基本医疗保险三档，“5”为少儿/大学生医保（医疗保险二档），“6”为统筹医疗保险。

4. 上述“缴费明细”表中带“*”标识为补缴，空行为断缴。

5. 居民养老保险、少儿/学生医疗保险缴费情况不在本清单中展示。

6. 如2020年2月至6月的单位缴费部分金额为“0”或者缴费金额减半的，属于按规定减免后实收金额。

7. 单位编号对应的单位名称：

单位编号	单位名称
60010271	深圳市新城市规划建筑设计股份有限公司

深圳市社会保险基金管理局

打印日期：2025年3月1日

深圳市社会保险基金管理局 社保费缴纳清单 证明专用章

项目基本人员需求表

专业	职称或注册要求	专业工作年限	人数上限	备注
项目负责人	道路工程高级工程师及以上	10	1	1
岩土专业负责人	中级工程师及以上	5	1	1
道路专业负责人	中级工程师及以上	5	1	1
交通专业负责人	中级工程师及以上	5	1	1
给排水专业负责人	中级工程师及以上	5	1	1
电气专业负责人	中级工程师及以上	5	1	1
燃气专业负责人	中级工程师及以上	5	1	1
景观绿化专业负责人	中级工程师及以上	5	1	1
造价专业负责人	中级工程师及以上	5	1	1

备注：1、投标人须严格按照《项目基本人员需求表》要求填报项目负责人与其他专业负责人，上述人员不得兼任。

2、提供职称证和注册证复印件。

投标附件 7

深汕高中园综合高中周边配套市政道路工程可研、设计等前期服务投标报价表

序号	项目	招标估价（万元）	投标报价上限价（万元）	投标报价（万元）	备注
1	可行性研究报告编制费	6.34	5.07	4.57	
2	设计费	64.67	51.73	46.56	
3	竣工图编制费	5.17	4.14	3.72	
4	BIM 设计费	4.54	3.63	3.27	
5	合计	80.72	64.57	58.12	

注：

（1）总投标报价上限价为 64.57 万元，投标报价表中任意一项投标报价不得高于其对应的投标报价上限价，超过的将不予受理。

（2）各分项中标下浮率=1-各分项投标报价/各分项招标估价。

（3）如未开展某项工作，则对应扣除相应费用。

履约评价情况表

序号	采购人	项目名称	评价日期	履约评价等级	履约说明	联系人及电话
1	深圳市规划和自然资源局深汕管理局	深圳市深汕特别合作区2023年度公共服务及基础设施选址和规划设计条件技术支持	2024年4月12日	优秀	无	李波 13128931450
2	深圳市规划和自然资源局深汕管理局	深圳市深汕特别合作区2022年度公共服务及基础设施选址和规划设计条件技术支持	2024年4月12日	优秀	无	李波 13128931450
3	深圳市规划和自然资源局深汕管理局	深汕特别合作区鹅埠西南余泥渣土受纳场场址初选及规划设计条件研究	2024年4月12日	优秀	无	李波 13128931450
4	深圳市公安局深汕特别合作区分局	深汕特别合作区小漠派出所建设项目选址与规划设计条件研究	2024年4月5日	优秀	无	吴腾彪 13129557562

附件附后;

1、深圳市深汕特别合作区2023年度公共服务及基础设施选址和规划设计条件技术支持

履约评价（验收）情况反馈表

单位名称：深圳市规划和自然资源局深汕管理局

项目名称	深圳市深汕特别合作区2023年度公共服务及基础设施选址和规划设计条件技术支持		
合同金额	980000（元）	合同签订时间	2023年8月
履约评价	优秀☑	合格☐	不合格☐
采购单位意见（公章）	深圳市规划和自然资源局深汕管理局 日期：2024年 9月 12日		

说明：

履约情况分为优秀、合格、不合格，请首先在对应的类别前打“✓”，然后在“建设单位意见”一栏提出意见并盖章。

2、深圳市深汕特别合作区2022年度公共服务及基础设施选址和规划设计条件技术支持

履约评价（验收）情况反馈表

单位名称：深圳市规划和自然资源局深汕管理局

项目名称	深圳市深汕特别合作区2022年度公共服务及基础设施选址和规划设计条件技术支持		
合同金额	920000（元）	合同签订时间	2022年7月
履约评价	优秀☑	合格☐	不合格☐
采购单位意见（公章）	深圳市规划和自然资源局 深汕管理局 日期：2024年6月12日		

说明：

履约情况分为优秀、合格、不合格，请首先在对应的类别前打“√”，然后在“建设单位意见”一栏提出意见并盖章。

3、深汕特别合作区鹅埠西南余泥渣土受纳场场址初选及规划设计条件研究

履约评价（验收）情况反馈表

单位名称：深圳市规划和自然资源局深汕管理局

项目名称	深汕特别合作区鹅埠西南余泥渣土受纳场场址初选及规划设计条件研究		
合同金额	445000（元）	合同签订时间	2022 年 10 月
履约评价	优秀☑	合格☐	不合格☐
采购单位意见（公章）	深圳市规划和自然资源局深汕管理局 日期：2024 年 4 月 12 日		

说明：

履约情况分为优秀、合格、不合格，请首先在对应的类别前打“✓”，然后在“建设单位意见”一栏提出意见并盖章。

4、深汕特别合作区小漠派出所建设项目选址与规划设计条件研究

履约评价（验收）情况反馈表

单位名称：深圳市公安局深汕特别合作区分局

项目名称	深汕特别合作区小漠派出所建设项目选址与规划设计条件研究		
服务单位	深圳市新城市规划建筑设计股份有限公司		
合同金额	190000（元）	合同签订时间	2023 年 5 月 30 日
履约评价	优秀✓	合格□	不合格□
建设单位意见（公章）	深圳市公安局深汕特别合作区分局 日期：2024年 8月 5 日		

说明：

履约情况分为优秀、合格、不合格，请首先在对应的类别前打“✓”，然后在“建设单位意见”一栏提出意见并盖章。