

标段编号：4403922025052000202Y001

# 深圳市建设工程设计招标投标 文件

标段名称：鹅埠公墓及片区配套工程二标段可研、设计服务

投标文件内容：业绩文件

投标人：深圳华粤城市建设工程设计有限公司

日期：2025年05月28日

## 投标附件 1. 投标函

（提示：本投标函中除明确由“招标人填写”外，其余空格均应由投标人填写完整。投标人一旦中标，该投标函将作为有关部门后续监管的依据。）

### 投标函

致招标人：深圳市深汕特别合作区建筑工务署

为确保贵方招标项目鹅埠公墓及片区配套工程二标段可研、设计服务招投标工作的顺利进行，加强与贵方长期友好合作，我方作为投标人，将严格执行工程建设相关法律法规，并完全理解和接受招标文件所有内容，为此郑重承诺如下：

1、经分析研究，结合我方实际情况，我单位愿以 47.36 万元（按照前附表规定报价方式填写）结算，按实际完成的、由业主审核签认的合格工程量经审计部门审计后进行计算。（投标人填写）

2、我方同意所递交投标文件，在投标须知前附表规定的投标有效期内保持有效。在此期间内我方投标有可能中标，我方将受此约束。如果在投标有效期内撤回投标或放弃中标资格，我方投标担保将均被没收；由此给贵方造成的损失超过我方投标担保金额的，贵方有权依法要求我方对超过部分进行赔偿。

3、我方保证所提交的保证金是从我单位基本账户汇出，银行保函是由我单位基本账户开户银行所在网点或其上级银行机构出具，担保公司保函、保证保险的保费是通过我单位基本账户支付，如不按上述原则提交投标担保，招标人有权取消我方的中标资格或单方面终止合同，因此造成的责任由我方承担。

4、一旦我方中标，将保证在中标通知书发出之日起 30 日内，与贵方按招标文件、中标通知书中的内容签定设计合同，否则，视为我方自愿放弃中标资格。

5、按规定完成设计合同中所约定如下全部内容（与招标文件中招标范围一致）：市政设计，初步设计，概算编制，施工图设计，施工现场服务，竣工图编制，其他。（投标人填写）。

6、我方将配备与招标公告和投标文件共同约定相一致的项目组主要设计成员。详见《拟投入的项目负责人基本情况表》（投标附件 6）和《拟投入的项目组专业负责人基本情况表》（投标附件 7）。我方一旦中标，则在变更招标公告已规定的项目负责人或专业负责人时，须事先征得贵方批准同意。我方若因非正当理由变更招标公告已规定且



我方投标文件已承诺的项目负责人或专业负责人，则招标人有权取消我方中标资格，或酌减设计费，或单方面终止合同，由此造成的违约责任由我方承担。

7、招标文件规定的其他主要承诺事项：

如承诺将中标金额的    /   %    依法分包给满足条件的中小企业等。

8、我方在本次投标中无任何弄虚作假、串通投标、围标等不法行为。否则，我方甘愿接受取消投标资格、取消中标资格、解除设计合同、记录不良行为、暂停参加建设工程投标资格等处理；我方行为涉嫌构成犯罪的，将依法接受刑事责任追究并移送公安机关查处。

9、如果违反本投标函中任何条款，我方愿意接受：

- (1) 视作我方单方面违约，并按照合同规定向贵方支付违约金或解除合同；
- (2) 履约评价评定为良好及以下；
- (3) 本工程招标人今后可拒绝我方参与投标；
- (4) 建设行政主管部门（或相关主管部门）处以的不良行为记录或行政处罚。

10、除非贵我双方另外达成协议并生效，贵方招标文件、中标通知书和我方投标文件，将成为约束双方的合同条款的有效组成部分。

投标人（单位公章）：深圳华粤城市建设工程设计有限公司

投标人法定代表人签章： 长青

单位地址：深圳市龙岗区平湖街道富安大道华南城铁东物流区 12 栋 17 层 1701-1711

邮政编码：518111    电话：0755-82821011    传真：0755-83567300

2025 年 5 月 28 日

## 法定代表人证明书

单位名称：深圳华粤城市建设工程设计有限公司

地 址：深圳市龙岗区平湖街道富安大道华南城铁东物流区12栋17层1701-1711

姓名：兰长青 性别：男 年龄：70岁 职务：总经理

系深圳华粤城市建设工程设计有限公司的法定代表人。

特此证明。

姓名 兰长青  
性别 男 民族 汉  
出生 1955 年 8 月 14 日  
住址 北京市海淀区世纪城远大  
园一区5号楼3单元506号  
公民身份号码 110105195508141513



中华人民共和国  
居民身份证

签发机关 北京市公安局海淀分局  
有效期限 2022.06.14-长期

投标人（盖章）：深圳华粤城市建设工程设计有限公司  
日 期：2025年5月28日



## 法定代表人授权委托书

本授权委托书声明：我兰长青（姓名）系深圳华粤城市建设工程设计有限公司（投标人名称）的法定代表人，现授权委托深圳华粤城市建设工程设计有限公司（单位名称）的陈世林（姓名）为我公司签署鹅埠公墓及片区配套工程二标段可研、设计服务项目投标的法定代表人的授权委托代理人，我承认代理人全权代表我所签署鹅埠公墓及片区配套工程二标段可研、设计服务项目投标的内容。

代理人无转委托权，特此委托。

姓名 陈世林

性别 男 民族 汉

出生 1989 年 1 月 2 日

住址 广东省深圳市龙岗区富安街100号熙璟城豪苑1栋5号楼A座25B房

公民身份号码 421126198901025139



中华人民共和国  
居民身份证

签发机关 深圳市公安局龙岗分局

有效期限 2022.03.23-2042.03.23

代理人：陈世林 性别：男 年龄：36 岁

身份证号码：421126198901025139 职务：交易员

投标人（盖章）：深圳华粤城市建设工程设计有限公司

法定代表人（签字或盖章）：兰长青

授权委托书日期：2025 年 5 月 28 日

有效日期至：2025 年 12 月 30 日

投标附件 9. 中小企业声明函

## 中小企业声明函

深圳华粤城市建设工程设计有限公司（联合体）参加深圳市深汕特别合作区建筑工  
务署（单位名称）的 鹅埠公墓及片区配套工程二标段可研、设计服务（项目名称）招  
标投标活动，工程服务全部由符合政策要求的中小企业承接。相关企业（含联合体中的  
中小企业）的具体情况如下：

深圳华粤城市建设工程设计有限公司从业人员 132 人，营业收入为 11146.46 万元，  
资产总额为 9894.94（2024 年度） 万元，根据《关于印发中小企业划型标准规定的通知》  
（工信部联企业〔2011〕300 号）的划分标准，属于 建筑业（本招标项目所属行业）  
行业的 中型企业（中型企业、小型企业、微型企业）。

.....

以上企业不属于大企业的分支机构，不存在控股股东为大企业的情形，也不存在与  
大企业的负责人为同一人的情形。

本企业对上述声明内容的真实性负责。如有虚假，将依法承担相应责任。

企业名称（盖章）：深圳华粤城市建设工程设计有限公司

日期：2025 年 5 月 28 日



注： 从业人员、营业收入、资产总额填报上一年度数据，无上一年度数据的新成立  
企业可不填报。招标人同等条件下优先选择符合条件的中小企业中标的，投标人属于招  
标项目所属行业的中小企业且提供声明函后，方可适用该条款。

投标附件 2

投标人（含其分公司）基本情况表

企业名称	深圳华粤城市建设工程设计有限公司		
企业地址	投标人名称及注册地：深圳市龙岗区平湖街道富安大道华南城铁东物流区 12 栋 17 层 1701-1711 投标人分公司名称及注册地（如有）：深圳华粤城市建设工程设计有限公司深汕特别合作区分公司/广东省深圳市深汕特别合作区鹅埠镇鹅埠市场河边第九栋 202 室		
企业法定代表人姓名	兰长青	企业技术负责人姓名	吴旗
符合本工程设计资质类别及等级	公路行业（公路）专业甲级；市政行业（道路工程、桥梁工程）专业甲级；工程咨询甲级。	取得符合本工程要求的设计资质时间	2023 年 12 月 22 日 2022 年 12 月 31 日
办公地址	深圳市龙岗区平湖街道富安大道华南城铁东物流区 12 栋 17 层 1701-1711	负责人姓名	兰长青
符合本工程要求的设计资质，是否已在建设主管部门信息管理系统备案	已备案	在建设主管部门信息管理系统备案总人数	100 人
企业质量管理体系认证证书名称、认证单位及取得时间	企业质量管理体系认证证书： 证书名称：ISO9001：2015 证书编号：23CN34500870Q 认证单位：艾西姆认证（上海）有限公司 认证时间：2024 年 11 月 26 日		
备注			





# 营业执照

统一社会信用代码 914403001924886790

名称 深圳华粤城市建设工程设计有限公司  
类型 有限责任公司  
住所 深圳市龙岗区平湖街道富安大道华南城铁东物流区12栋17层1701-1711  
法定代表人 兰长青  
成立日期 1994年06月30日

## 重要提示

- 1、商事主体的经营范围由章程确定。经营范围中属于法律、法规规定应当经批准的项目，取得许可审批文件后方可开展相关经营活动。
- 2、商事主体经营范围和许可审批项目等有关事项及年报信息和其他信用信息，请登录深圳市市场和质量监督管理委员会商事主体信用信息公示平台（网址<http://www.szcredit.org.cn>）或扫描执照的二维码查询。
- 3、商事主体须于每年1月1日-6月30日向商事登记机关提交上一年度的年度报告。商事主体应当按照《企业信息公示暂行条例》等规定向社会公示商事主体信息。



登记机关

2019年02月20日



中华人民共和国国家工商行政管理总局监制

深圳市市场监督管理局商事主体登记及备案信息查询单(网上公开)

深圳华粤城市建设工程设计有限公司的基本信息

统一社会信用代码:	914403001924886790
注册号:	440301105923538
商事主体名称:	深圳华粤城市建设工程设计有限公司
住所:	深圳市龙岗区平湖街道富安大道华南城铁东物流区12栋17层1701-1711
法定代表人:	兰长青
认缴注册资本(万元):	6000
经济性质:	有限责任公司
成立日期:	1994-06-30
营业期限:	永续经营
核准日期:	2023-10-11
年报情况:	2013年报已公示、2014年报已公示、2015年报已公示、2016年报已公示、2017年报已公示、2018年报已公示、2019年报已公示、2020年报已公示、2021年报已公示、2022年报已公示、2023年报已公示
主体状态:	开业(存续)
分支机构:	深圳华粤城市建设工程设计有限公司湛江海湾分公司,深圳华粤城市建设工程设计有限公司岳阳分公司,深圳华粤城市建设工程设计有限公司湖南湘江新区分公司,深圳华粤城市建设工程设计有限公司佛山高明分公司,深圳华粤城市建设工程设计有限公司粤东分公司,深圳华粤城市建设工程设计有限公司肇庆分公司,深圳华粤城市建设工程设计有限公司阳江市阳东区分公司,深圳华粤城市建设工程设计有限公司福泉分公司,深圳华粤城市建设工程设计有限公司贵州分公司,深圳华粤城市建设工程设计有限公司怀化市分公司
备注:	

打印时间: 2025年04月18日16:8:3

版权所有: 深圳市市场监督管理局

深圳市市场监督管理局商事主体登记及备案信息查询单(网上公开)

深圳华粤城市建设工程设计有限公司的许可经营信息

一般经营项目:	工程管理服务;工程技术服务(规划管理、勘察、设计、监理除外)。(除依法须经批准的项目外,凭营业执照依法自主开展经营活动);建筑工程机械与设备租赁。(除依法须经批准的项目外,凭营业执照依法自主开展经营活动)
许可经营项目:	以下项目涉及应取得许可审批的,须凭相关审批文件方可经营: 建设工程设计;建设工程勘察;工程造价咨询业务;建设工程监理;房屋建筑和市政基础设施项目工程总承包;国土空间规划编制。(依法须经批准的项目,经相关部门批准后方可开展经营活动,具体经营项目以相关部门批准文件或许可证件为准)

打印时间: 2025年04月18日16:8:36

版权所有: 深圳市市场监督管理局

地址: 福田区深南大道7010号工商物价大厦

深圳市市场监督管理局商事主体登记及备案信息查询单(网上公开)

深圳华粤城市建设工程设计有限公司股东信息

股东名称	出资额(万元)	股东属性	股东类别
兰长青	1800	自然人	自然人股东
深圳华粤科技投资有限公司	1200	本地企业	企业法人
深圳市华玉龙科技发展有限公司	3000	本地企业	企业法人

打印时间: 2025年04月18日16:8:55

版权所有: 深圳市市场监督管理局

地址: 福田区深南大道7010号工商物价大厦



企业名称	深圳华粤城市建设工程设计有限公司		
详细地址	深圳市龙岗区平湖街道富安大道华南城铁东物流区12栋17层1701-1711		
建立时间	1994年06月30日		
注册资本金	6000万元人民币		
统一社会信用代码 (或营业执照注册号)	914403001924886790		
经济性质	有限责任公司		
证书编号	A144000289-6/1		
有效期	至2026年11月29日		
法定代表人	兰长青	职务	总经理
单位负责人	兰长青	职务	总经理
技术负责人	吴旗	职称或执业资格	高级工程师
备注:	原发证日期: 2008年12月24日		

业务范围
公路行业(公路)专业甲级; 市政行业(道路工程、桥梁工程)专业甲级。 *****
 发证机关:(章) 2023年12月22日 No.AF 0482491

证书延期
有效期延至____年____月____日
核准机关(章)
年 月 日
有效期延至____年____月____日
核准机关(章)
年 月 日
有效期延至____年____月____日
核准机关(章)
年 月 日

企业变更栏
技术负责人变更为: 曾凡林。 *****
 变更核准机关(章) (2) 2025年05月13日
变更核准机关(章)
年 月 日
变更核准机关(章)
年 月 日

# 工程咨询单位甲级资信证书

单位名称：深圳华粤城市建设工程设计有限公司

住所：深圳市龙岗区平湖街道富安大道华南城铁东物流区12栋17层1701-1711

统一社会信用代码：914403001924886790

法定代表人：兰长青

技术负责人：丁铭绩

资信等级：甲级

资信类别：专业资信

业务：市政公用工程

证书编号：甲242022010313

有效期：2022年12月31日至2025年12月30日



证书查询

发证单位：中国工程咨询协会





工程咨询单位备案名录 > 工程咨询单位详情

## 工程咨询单位详情

### 基本信息

单位名称	注册地	咨询工程师（投资）人数	通信地址	备案时间
深圳华粤城市建设工程设计有限公司	广东	8	深圳市龙岗区平湖街道富安大道华南城铁东物流区12栋17层1701-1711	2018-01-18

### 联系人信息

联系人	电话
白红丹	0755-82821011

### 专业和服务范围、非涉密咨询成果

咨询专业	规划咨询	项目咨询	评估咨询	全过程工程咨询
市政公用工程	√	√	√	√
公路	√	√	√	√
建筑	√	√	√	√
水利水电	√	√	√	√
生态建设和环境工程	√	√	√	√
水文地质、工程测量、岩土工程	√	√	√	√

我要咨询



关闭

网站地图 | 加入收藏

联系我们

网站主办单位：国家信息中心 网站标识码：bm04000010 京ICP备05052393号-7 京公网安备 11010202007736号

国家信息中心 版权所有，如需转载，请注明来源 推荐浏览器版本：IE11，IE8，谷歌，360极速版



关注微信服务号





# 工程设计资质证书

证书编号: A244000286

企业名称: 深圳华粤城市建设工程设计有限公司

统一社会信用代码: 914403001924886790

法定代表人: 兰长青

注册地址: 深圳市龙岗区平湖街道富安大道华南城铁东物流区12栋17层  
1701-1711

有效期: 至 2029年03月07日

资质等级: 市政行业城镇燃气工程乙级  
风景园林工程设计专项乙级  
市政行业排水工程乙级



先关注广东省住房和城乡建设厅微信公众号, 进入“粤建办事”扫码查验

市政行业给水工程乙级  
建筑行业建筑工程乙级  
\*\*\*\*\*

发证机关: 广东省住房和城乡建设厅

发证日期: 2024年03月07日

# 认证证书



## 质量管理体系

GB/T 19001-2016 / ISO 9001:2015

### 深圳华粤城市建设工程设计有限公司

证书编号: 23CN34500870Q  
统一社会信用代码: 914403001924886790  
注册地址: 深圳市龙岗区平湖街道富安大道华南城  
铁东物流区 12 栋 17 层 1701-1711  
办公地址: 广东省深圳市龙岗区平湖街道富安大道华南城  
铁东物流区 12 栋 17 层 1701-1711

认证范围: 工程设计、工程咨询、工程勘察和工程监理

#### IAF 34

兹证明以上组织建立和实施的质量管理体系符合标准要求。

在证书有效期内须每年接受一次监督审核并经审核合格, 此证书方继续有效。

本证书可在本机构网站 ([www.acmchina.com](http://www.acmchina.com)) 和中国国家认证认可监督管理委员会官方网站 ([www.cnca.gov.cn](http://www.cnca.gov.cn)) 查询。

初次注册日期: 2020 年 12 月 08 日  
发 证 日 期: 2024 年 11 月 26 日  
证书有效期至: 2026 年 12 月 07 日



证书有效性查询

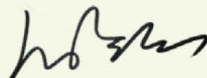

  
总经理

ACM INTERNATIONAL CERTIFICATION LIMITED

41 Devonshire Street, Ground Floor, Office 1 London, United Kingdom, W1G 7AJ

中国总部: 艾西姆认证(上海)有限公司, 中国上海市闵行区外环路 352 号 2 幢 B201 室 (201199)

电话: +86 21-64305860 传真: +86 21-64881096 网址: [www.acmchina.com](http://www.acmchina.com) E-mail: [info@acmcert.com.cn](mailto:info@acmcert.com.cn)

# 认证证书



职业健康安全管理体系  
GB/T 45001-2020 / ISO 45001:2018

深圳华粤城市建设工程设计有限公司

证书编号: 23CN34500872S  
统一社会信用代码: 914403001924886790  
注册地址: 深圳市龙岗区平湖街道富安大道华南城  
铁东物流区 12 栋 17 层 1701-1711  
办公地址: 广东省深圳市龙岗区平湖街道富安大道华南城  
铁东物流区 12 栋 17 层 1701-1711

认证范围: 工程设计、工程咨询、工程勘察和工程监理

## IAF 34

兹证明以上组织建立和实施的职业健康安全管理体系符合标准要求。  
在证书有效期内须每年接受一次监督审核并经审核合格, 此证书方继续有效。  
本证书可在本机构网站 ([www.acmchina.com](http://www.acmchina.com)) 和中国国家认证认可监督管理委员会官方网站  
([www.cnca.gov.cn](http://www.cnca.gov.cn)) 查询。

初次注册日期: 2020 年 12 月 08 日  
发 证 日 期: 2024 年 11 月 26 日  
证书有效期至: 2026 年 12 月 07 日



证书有效性查询

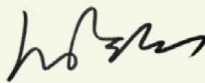

  
总经理

ACM INTERNATIONAL CERTIFICATION LIMITED  
41 Devonshire Street, Ground Floor, Office 1 London, United Kingdom, W1G 7AJ  
中国总部: 艾西姆认证(上海)有限公司, 中国上海市闵行区外环路 352 号 2 幢 B201 室 (201199)  
电话: +86 21-64305860 传真: +86 21-64881096 网址: [www.acmchina.com](http://www.acmchina.com) E-mail: [info@acmcert.com.cn](mailto:info@acmcert.com.cn)



# 认证证书



## 环境管理体系

GB/T 24001-2016 / ISO 14001:2015

### 深圳华粤城市建设工程设计有限公司

证书编号: 23CN34500871E  
统一社会信用代码: 914403001924886790  
注册地址: 深圳市龙岗区平湖街道富安大道华南城  
铁东物流区 12 栋 17 层 1701-1711  
办公地址: 广东省深圳市龙岗区平湖街道富安大道华南城  
铁东物流区 12 栋 17 层 1701-1711

认证范围: 工程设计、工程咨询、工程勘察和工程监理

#### IAF 34

兹证明以上组织建立和实施的环境管理体系符合标准要求。

在证书有效期内须每年接受一次监督审核并经审核合格, 此证书方继续有效。

本证书可在本机构网站 ([www.acmchina.com](http://www.acmchina.com)) 和中国国家认证认可监督管理委员会官方网站 ([www.cnca.gov.cn](http://www.cnca.gov.cn)) 查询。

初次注册日期: 2020 年 12 月 08 日  
发证日期: 2024 年 11 月 26 日  
证书有效期至: 2026 年 12 月 07 日



证书有效性查询

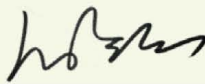

  
总经理

ACM INTERNATIONAL CERTIFICATION LIMITED

41 Devonshire Street, Ground Floor, Office 1 London, United Kingdom, W1G 7AJ

中国总部: 艾西姆认证(上海)有限公司, 中国上海市闵行区外环路 352 号 2 幢 B201 室 (201199)

电话: +86 21-64305860 传真: +86 21-64881096 网址: [www.acmchina.com](http://www.acmchina.com) E-mail: [info@acmcert.com.cn](mailto:info@acmcert.com.cn)

办公场所证明情况汇总表

办公室编号	办公面积（平方米）
1701	148.83
1702	146.4
1703	146.4
1705	147.35
1706	100.3
1707	100.3
1708	101.98
1709	115.59
1710	122.09
1711	122.09
总计	1251.33



## 房屋租赁凭证

登记备案号：深房租龙岗2018015869

房屋坐落地址	深圳市龙岗区平湖街道平湖社区平安大道1号华南城铁东物流区12栋17层1701号
房屋编码	4403070010054100016000017
出租人	华南国际工业原料城(深圳)有限公司
承租人	深圳华粤城市建设工程设计有限公司;兰长青
租赁面积(m <sup>2</sup> )	148.83
租赁用途	厂房
租赁期限	2018 06 01 2033 05 31 自 2018 年 06 月 01 日至 2033 年 05 月 31 日

该房屋已按规定办理房屋  
租赁登记备案手续，特发此证。

签发人(签章): 陈云翔  
登记备案机关(盖章): 龙岗区人民政府房屋管理局  
初始发证日期: 2018 年 3 月 日

持证人: 深圳华粤城市建设工程设计有限公司;兰长青

### 他项权利摘要及附记

## 房屋租赁凭证

登记备案号：深房租龙岗2018015620

房屋坐落地址	深圳市龙岗区平湖街道平湖社区平安大道1号华南城铁东物流区12栋17层1702号
房屋编码	4403070010054100016000177
出租人	华南国际工业原料城(深圳)有限公司
承租人	深圳华粤城市建设工程设计有限公司;兰长青
租赁面积(m <sup>2</sup> )	146.4
租赁用途	厂房
租赁期限	2018 06 01 2033 05 31 自 2018 年 06 月 01 日至 2033 年 05 月 31 日

该房屋已按规定办理房屋  
租赁登记备案手续，特发此证。

签发人(签章): 陈云翔  
登记备案机关(盖章): 龙岗区人民政府房屋管理局  
初始发证日期: 2018 年 3 月 日

持证人: 深圳华粤城市建设工程设计有限公司;兰长青

### 他项权利摘要及附记



# 房屋租赁凭证

登记备案号： 深房租龙岗2018015470

该房屋已按规定办理房屋  
租赁登记备案手续，特发此证。

房屋坐落 地址	深圳市龙岗区平湖街道平湖社区平安大道1 号华南城铁东物流区12栋17层1703号
房屋编码	4403070010054100016000198
出租人	华南国际工业原料城(深圳)有限 公司
承租人	深圳华粤城市建设工程设计有限 公司;兰长青
租赁面积 (m²)	146.4
租赁用途	厂房
租赁期限: 自 2018 年 06 月 01 日至 2033 年 05 月 31 日	

签发人(签章) 陈云翔

登记备案机关(盖章)

初始发证日期: 2018 年 6 月 1 日

持证人: 深圳华粤城市建设工程设计有限  
公司;兰长青

他项权利摘要及附记

# 房屋租赁凭证

登记备案号： 深房租龙岗2018015632

该房屋已按规定办理房屋  
租赁登记备案手续，特发此证。

房屋坐落 地址	深圳市龙岗区平湖街道平湖社区平安大道1 号华南城铁东物流区12栋17层1705号
房屋编码	4403070010054100016000199
出租人	华南国际工业原料城(深圳)有限 公司
承租人	深圳华粤城市建设工程设计有限 公司;兰长青
租赁面积 (m²)	147.35
租赁用途	厂房
租赁期限: 自 2018 年 06 月 01 日至 2033 年 05 月 31 日	

签发人(签章) 陈云翔

登记备案机关(盖章)

初始发证日期: 2018 年 6 月 1 日

持证人: 深圳华粤城市建设工程设计有限  
公司;兰长青

他项权利摘要及附记



## 房屋租赁凭证

登记备案号: 深房租龙岗2018015627

房屋坐落地址	深圳市龙岗区平湖街道平湖社区平安大道1号华南城铁东物流区12栋17层1706号
房屋编码	4403070010054100016000200
出租人	华南国际工业原料城(深圳)有限公司
承租人	深圳华粤城市建设工程设计有限公司:叶春芳
租赁面积(m <sup>2</sup> )	100.3
租赁用途	厂房
租赁期限: 自 2018 年 06 月 01 日至 2033 年 05 月 31 日	

该房屋已按规定办理房屋  
租赁登记备案手续, 特发此证。

签发人(签章):

登记备案机关(盖章):

初始发证日期: 2018 年 7 月 6 日

持证人: 深圳华粤城市建设工程设计有限公司:叶春芳

他项权利摘要及附记

## 房屋租赁凭证

登记备案号: 深房租龙岗2018015694

房屋坐落地址	深圳市龙岗区平湖街道平湖社区平安大道1号华南城铁东物流区12栋17层1707号
房屋编码	4403070010054100016000201
出租人	华南国际工业原料城(深圳)有限公司
承租人	叶春芳:深圳华粤城市建设工程设计有限公司
租赁面积(m <sup>2</sup> )	100.3
租赁用途	厂房
租赁期限: 自 2018 年 06 月 01 日至 2033 年 05 月 31 日	

该房屋已按规定办理房屋  
租赁登记备案手续, 特发此证。

签发人(签章): 陈云翔

登记备案机关(盖章):

初始发证日期: 2018 年 8 月 1 日

持证人: 叶春芳:深圳华粤城市建设工程设计有限公司

他项权利摘要及附记



房屋租赁凭证

登记备案号： 深房租龙岗2018015686

该房屋已按规定办理房屋  
租赁登记备案手续，特发此证。

房屋坐落地址	深圳市龙岗区平湖街道平湖社区平安大道1号华南城铁东物流区12栋17层1708号
房屋编码	4403070010054100016000202
出租人	华南国际工业原料城(深圳)有限公司
承租人	深圳华粤城市建设工程设计有限公司:叶春芳
租赁面积(m²)	101.98
租赁用途	厂房
租赁期限: 自 2018 年 06 月 01 日至 2033 年 05 月 31 日	

签发人(签章): 陈云翔

登记备案机关(盖章)

初始发证日期: 2018 年 06 月 13 日

持证人: 深圳华粤城市建设工程设计有限公司:叶春芳

他项权利摘要及附记

房屋租赁凭证

登记备案号： 深房租龙岗2018015686

该房屋已按规定办理房屋  
租赁登记备案手续，特发此证。

房屋坐落地址	深圳市龙岗区平湖街道平湖社区平安大道1号华南城铁东物流区12栋17层1709号
房屋编码	4403070010054100016000203
出租人	华南国际工业原料城(深圳)有限公司
承租人	兰长青:深圳华粤城市建设工程设计有限公司
租赁面积(m²)	115.59
租赁用途	厂房
租赁期限: 自 2018 年 06 月 01 日至 2033 年 05 月 31 日	

签发人(签章): 陈云翔

登记备案机关(盖章)

初始发证日期: 2018 年 06 月 13 日

持证人: 兰长青:深圳华粤城市建设工程设计有限公司

他项权利摘要及附记



房屋租赁凭证

登记备案号： 深房租龙岗2018015423

该房屋已按规定办理房屋  
租赁登记备案手续，特发此证。

房屋坐落地址	深圳市龙岗区平湖街道平湖社区平安大道1号华南城铁东物流区12栋17层1710号
房屋编码	4403070010054100016000204
出租人	华南国际工业原料城(深圳)有限公司
承租人	深圳华粤城市建设工程设计有限公司;兰长青
租赁面积(m²)	122.09
租赁用途	厂房
租赁期限: 自 2018 06 01 日至 2033 05 31 年 月 日	

签发人(签章) 陈云  
登记备案机关(盖章) 合同登记专用章 (3)  
初始发证日期: 2018 年 月 日

持证人: 深圳华粤城市建设工程设计有限公司;兰长青

他项权利摘要及附记

房屋租赁凭证

登记备案号： 深房租龙岗2018015364

该房屋已按规定办理房屋  
租赁登记备案手续，特发此证。

房屋坐落地址	深圳市龙岗区平湖街道平湖社区平安大道1号华南城铁东物流区12栋17层1711号
房屋编码	4403070010054100016000205
出租人	华南国际工业原料城(深圳)有限公司
承租人	深圳华粤城市建设工程设计有限公司;兰长青
租赁面积(m²)	122.09
租赁用途	厂房
租赁期限: 自 2018 06 01 日至 2033 05 31 年 月 日	

签发人(签章) 陈云  
登记备案机关(盖章) 合同登记专用章 (3)  
初始发证日期: 2018 年 月 日

持证人: 深圳华粤城市建设工程设计有限公司;兰长青

他项权利摘要及附记



## 2022 年度纳税证明

### 纳税证明

深税纳证〔2023〕49084号

深圳华粤城市建设工程设计有限公司(统一社会信用代码:914403001924886790) 在2022年1月1日至2022年12月31日期间(税款缴纳时间)在我局纳税记录如下:

#### 一、已缴税费情况:

单位: 元

序号	税种	自缴税费	代扣(收)代缴税费
1	城市维护建设税	266,873.22	0
2	企业所得税	606,916.56	0
3	印花税	62,404.84	0
4	教育费附加	114,374.21	0
5	增值税	3,812,474.23	0
6	地方教育附加	76,249.51	0
7	残疾人就业保障金	55,646.11	0
合 计		4,994,938.68	0
其中: 自缴税款		4,748,668.85	

以上自缴税费,按所属期统计如下: 2017年372,300元,2018年12,500元,2021年508,177.94元,2022年4,101,960.74元。

#### 二、已退税费情况

- (一) 出口货物增值税“免抵”税额调库0元(零圆整),未包含在上表的“自缴税费”中。  
(二) 除出口退税以外的各类退税费0元(零圆整),已在上表的“自缴税费”中扣减。

#### 三、欠缴税费情况

截至2023年1月10日,欠缴税费0元(零圆整)。

特此证明。

网站查询: [shenzhen.chinatax.gov.cn](http://shenzhen.chinatax.gov.cn) 咨询电话: 0755-12366

文书凭证序号: 522301101753060220



## 2023 年度纳税证明

### 纳税证明

深税纳证〔2024〕9991号

深圳华粤城市建设工程设计有限公司(统一社会信用代码:914403001924886790) 在2023年1月1日至2023年12月31日期间(税款缴纳时间)在我局纳税记录如下:

#### 一、已缴税费情况:

单位: 元

序号	税种	自缴税费	代扣(收)代缴税费
1	城市维护建设税	291,688.64	0
2	企业所得税	-201,966.32	0
3	印花税	45,023.3	0
4	教育费附加	125,009.43	0
5	增值税	4,166,980.73	0
6	契税	47,048.67	0
7	地方教育附加	83,339.62	0
8	残疾人就业保障金	52,415.52	0
合 计		4,609,539.59	0
其中, 自缴税款		4,348,775.02	

以上自缴税费, 按所属期统计如下: 2022年80,177.91元, 2023年4,529,361.68元。

#### 二、已退税费情况

(一) 出口货物增值税“免抵”税额调库0元(零圆整), 未包含在上表的“自缴税费”中。

(二) 除出口退税以外的各类退税费239,165.6元(贰拾叁万玖仟壹佰陆拾伍圆陆角整), 已在上表的“自缴税费”中扣减。

#### 三、欠缴税费情况

截至2024年1月3日, 欠缴税费0元(零圆整)。

特此证明。

网站查询: shenzhen.chinatax.gov.cn

咨询电话: 0755-12366

文书凭证序号: 522401032715375170



## 2024 年度纳税证明

### 纳税证明

深税纳证〔2024〕1424402号

深圳华粤城市建设工程设计有限公司(统一社会信用代码:914403001924886790) 在2024年1月1日至2024年12月31日期间(税款缴纳时间)在我局纳税记录如下:

#### 一、已缴税费情况:

单位: 元

序号	税种	自缴税费	代扣(收)代缴税费
1	城市维护建设税	200,749.43	0
2	企业所得税	-5,273.45	0
3	印花税	32,866.02	0
4	教育费附加	86,035.47	0
5	增值税	2,867,848.83	0
6	地方教育附加	57,356.97	0
7	残疾人就业保障金	49,310.15	0
合 计		3,288,893.42	0
其中、自缴税款		3,096,190.83	

以上自缴税费,按所属期统计如下:2023年427,083.67元,2024年2,861,809.75元。

#### 二、已退税费情况

(一) 出口货物增值税“免抵”税额调库0元(零圆整),未包含在上表的“自缴税费”中。

(二) 除出口退税以外的各类退税费5,273.45元(伍仟贰佰柒拾叁圆肆角伍分),已在上表的“自缴税费”中扣减。

#### 三、欠缴税费情况

截至2024年12月20日,欠缴税费0元(零圆整)。

特此证明。

网站查询: shenzhen.chinatax.gov.cn 咨询电话: 0755-12366

文书凭证序号: 522412203951584810



服务便利度



# 营业执照

(副本) (副本号:1-1)

统一社会信用代码 91441500MA52NLY4XF

名称	深圳华粤城市建设工程设计有限公司深汕特别合作区分公司
类型	有限责任公司分公司(自然人投资或控股)
经营场所	广东省深圳市深汕特别合作区鹅埠镇鹅埠市场河边第九栋202室
负责人	李毅
成立日期	2018年12月20日
营业期限	长期
经营范围	市政工程设计、公路工程设计、景观设计、规划及建设工程设计;工程技术咨询;工程勘察;工程监理;工程管理;工程代建;工程施工;工程总承包。(依法须经批准的项目,经相关部门批准后方可开展经营活动。)



登记机关



企业信用信息公示系统网址: <http://gsxt.gdgs.gov.cn/>

中华人民共和国国家工商行政管理总局监制



## 服务承诺

致：深圳市深汕特别合作区建筑工务署

我公司属于深圳市本地设计机构，公司于 2018 年在深汕特别合作区成立了分支机构，具有稳定的办公场所，驻派了优秀的设计团队，距离甲方的项目所在地只有 15 分钟的车程，具有踏勘现场方便、快捷，设计沟通迅速、高效，施工服务及时、便捷的优势。能做到随叫随到，如若中标、将拟派两名路桥专业工程师驻扎现场配合甲方更好的完成本项目的设计工作直至本项目竣工验收。

承诺单位：深圳华粤城市建设工程设计有限公司  
日期：2025 年 5 月 28 日

投标单位企业业绩表

业绩 1 情况	联发大道（莲塘大道-规划路）建设工程勘察设计		
建设单位	惠州仲恺高新技术产业开发区公用事业办公室		
建设地址	惠州市仲恺区		
自查内容	自查情况填报	（是否符合）	提交何种证明材料，页码
1、工程类型	市政道路设计	是	合同-P7
2、设计内容	联发大道（莲塘大道-规划路）建设工程勘察设计项目起点与莲塘大道交叉（顺接在建联发大道），向东沿规划线位布设，与惠桥快线交叉后，终于容径水库东侧的规划路，规划联发大道与惠桥快线交叉采用互通立体交叉形式，其中联发大道设置主线桥上跨现状惠桥快线，主线桥长约 290m；设置匝道与惠桥快线进行交通转换，匝道桥全长约 520m。道路全长约 2.539km。道路等级为城市主干路，红线宽度 42m，双向 8 车道。其中工程总投资为 73259.70 万元，工程建安费用为 51793.20 万元，具体以财政审核为准。	是	合同-P7
3、合同金额（均应在 100 万元以上）	设计费：1303 万元	是	合同-P8
4、合同签订时间	2021 年 5 月 27 日	是	合同-P6
5、设计阶段图纸（不超过 2 张）	初步设计图纸	是	图纸-P11-12

注：1、提供近 5 年（2020 年 5 月 1 日至投标截止日）新建、改扩建市政工程设计业绩。

2、业绩最多为 5 项，如投标人提供的业绩超出数量要求时，除前 5 项外视为无效，投标人需根据设计合同额从大到小排序。

3、需提供合同关键页扫描件（应能清晰明确体现合同名称、设计内容、工程规模、合同价款、合同签订时间、合同签章页等关键信息）；提供设计图纸（需加盖出图章）（不超过 2 张，应能清晰体现项目名称、设计阶段、设计时间、人员签名等，图纸图幅可按比例缩放，确保相关内容信息准确清晰）。

## 1、联发大道（莲塘大道-规划路）建设工程勘察设计



全国公共资源交易平台（广东省·惠州市）  
广东省公共资源交易平台

惠州市

首页

交易公开

市场主体

好差评

专家服务

服务指南

政策法规

信用信息

登录

首页 > 交易公开 > 详情

招标公告及资格预审

评标（资格预审结果）公示

中标结果

合同订立及履约

关联公告 5

关联公告 3

### 联发大道（莲塘大道-规划路）建设工程勘察设计【勘察设计】中标结果公示

2021-05-24 11:52:15    来源: 惠州市公共资源交易平台 工程建设 - 中标结果公示    [订阅](#)

### 公告信息

招标项目名称	联发大道（莲塘大道-规划路）建设工程勘察设计
标段（包）名称	联发大道（莲塘大道-规划路）建设工程勘察设计
公示性质	正常公告

### 公告内容

根据联发大道（莲塘大道-规划路）建设工程勘察设计招标文件有关规定，本工程评标结果经公示期满无收到任何异议和相关投诉，现招标人依法确定第一中标候选人为该项目的中标人，中标结果公告如下。

工程编号：惠公易建仲恺【2021】046

招标公告及资格预审	评标（资格预审结果）公示	中标结果	合同订立及履约
关联公告 5	关联公告 3		

公告内容

根据联发大道（莲塘大道-规划路）建设工程勘察设计招标文件有关规定，本工程评标结果经公示期满无收到任何异议和相关投诉，现招标人依法确定第一中标候选人为该项目的中标人，中标结果公告如下。

工程编号：惠公易建仲恺【2021】046

工程名称：联发大道（莲塘大道-规划路）建设工程勘察设计

招 标 人：惠州仲恺高新技术产业开发区公用事业办公室

招标代理：惠州诚濠晟项目管理有限公司

中 标 人：深圳华粤城市建设工程设计有限公司与武汉中科岩土工程有限责任公司联合体

中标下浮率：7.60%

中标质量：合格，勘察设计成果符合相关规范及相应勘察设计阶段的要求，分别满足勘察设计和施工需要以及本招标文件相关规定。

中标工期：勘察工期：中标人接到中标通知书后40日历天内提交勘察成果文件。设计工期：中标人接到中标通知书后30日历天内完成方案设计，方案设计确定后50日历天内完成初步设计，初步设计审查批准后40日历天内完成施工图设计，施工图设计文件经审查发现问题后5日历天内完成补充、修改。具体工期以签订合同为准。

设计项目总负责人名称及执业资格证书编号：陈伟伟（证书编号：粤高证字第0602001100493号）

勘察项目总负责人名称及执业资格证书编号：王宇（证书编号：AY103400208）



# 广东省建设工程施工图设计文件审查合格书

市政基础设施工程

证书编号: 4413052211100009-TX-001

工程编号: 2103-441305-04-01-156339-5002



工程名称	联发大道（莲塘大道-规划路）建设工程		
工程地址	陈江街道		
工程概况	工程类型: <u>道桥隧工程</u> ; 工程规模: <u>大型</u> ; 道路长度: <u>2484</u> m; 道路等级: <u>主干路</u> ; 桥梁长度: <u>374.4</u> m; 燃气管网规模: <u>/</u> 户、 <u>/</u> m; 给排水管径: <u>/</u> mm、管长: <u>/</u> m; 污水厂污水处理量: <u>/</u> 万吨/日; 垃圾厂垃圾处理量: <u>/</u> 万吨/日; 风景园林: <u>/</u> m <sup>2</sup> 。 专项审查: <u>/</u> 。		
单位信息	单位类型	单位名称	负责人及电话
	建设单位	惠州仲恺高新技术产业开发区公用事业办公室	杜县区 18312148762
	勘察单位	武汉中科岩土工程有限责任公司	王宇 13016468230
	设计单位	深圳华粤城市建设工程设计有限公司	陈伟伟 0755-82821011
	设计单位	惠州电力勘察设计院有限公司	赵俊杰 13923628511
根据《房屋建筑和市政基础设施工程施工图设计文件审查管理办法》（住建部令第13号、第46号），本工程施工图设计文件经审查通过。			
 审查机构（盖章）：		技术负责人（签字）：  法定代表人（签字）：  二〇二二年十一月十七日	
备注			

## 审查专业及审查人员签名

审查专业	审查人员	签名	审查专业	审查人员	签名
给排水	谢敏坚		电气	梁志强	
绿化	王新波		道路	祁秀林	
公共交通	祁秀林		桥梁	祁秀林	

序列号: 216057

广东省住房和城乡建设厅监制

# 仲恺高新区建设工程中标通知书

类别：勘察设计      工程编号：惠公易建仲恺【2021】046

深圳华粤城市建设工程有限公司（主办方）：  
武汉中科岩土工程有限公司（联合体成员）：  
惠州仲恺高新技术开发区公用事业办公室在联发大道（莲塘大道-规划路）建设工程勘察设计中，根据国家建设工程招标投标的有关规定，经评标委员会对各投标人所递交投标文件的评审结果，确定你司为中标单位。

工程中的有关内容：  
1、承包工程范围：联发大道（莲塘大道-规划路）建设工程勘察项目起点与莲塘大道交叉（顺接在建联发大道），向东沿规划线位布设，与惠桥快线交叉后，终于容径水库东侧的规划路，规划联发大道与惠桥快线交叉采用互通立体交叉形式，其中联发大道设置主线桥上跨现状惠桥快线，主线桥长约290m；设置匝道与惠桥快线进行交通转换，匝道桥全长约520m，道路全长约2.539km。道路等级为城市主干路，红线宽度42m，双向8车道。其中工程总投资为73259.70万元，工程建安费用为51793.20万元，具体以财政审核为准。本次招标范围为联发大道（莲塘大道-规划路）建设工程勘察、设计，具体以有关部门批复为准。工作内容：本项目包含工程勘察、工程测量（含物探）、新建道路、桥梁、排水、照明、电力管沟（廊）工程、通信管沟（廊）工程、绿化、交通工程（不含交通监控设备）等市政配套设施。方案设计、初步设计（含概算）和施工图设计及后续施工服务。

- 2、承包方式和结算办法：具体内容按招标文件规定。
- 3、工程中标下浮率：7.60%。
- 4、工程质量等级：合格，勘察设计成果符合相关规范及相应勘察阶段的要求，分别满足勘察设计和施工需要以及本招标文件相关规定。
- 5、工程工期：勘察工期为中标人接到中标通知书后40日历天内提交勘察成果文件。设计工期为中标人接到中标通知书后30日历天内完成方案设计，方案设计确定后50日历天内完成初步设计，初步设计审查批准后40日历天内完成施工图设计，施工图设计文件经审查发现问题后5日历天内完成补充、修改。具体工期以签订合同为准。
- 6、中标项目管理班子人员配备：  
勘察负责人：王宇  
设计负责人：陈伟伟
- 7、贵司应在中标通知书签发之日起三十日内与建设单位签订书面合同。

招标人：惠州仲恺高新技术开发区公用事业办公室  
2021年11月11日  
见证方：惠州市公共资源交易中心仲恺分中心  
2021年11月11日

抄送：(1) 监督部门：区住房和城乡建设局  
(2) 招标代理机构：惠州诚濠晟项目管理有限公司

合同编号: ZKGYSYBJH-20210210

## 建设工程勘察设计合同

工 程 名 称: 联发大道(莲塘大道-规划路)建设工程勘察设计

工 程 地 点: 惠州市仲恺区

发 包 人: 惠州仲恺高新技术产业开发区公用事业办公室

承 包 人: 深圳华粤城市建设工程设计有限公司(联合体主办方)

武汉中科岩土工程有限责任公司(联合体成员)

签 订 日 期: 2021 年 5 月 27 日





## 第一部分 合同协议书

发包人（全称）：惠州仲恺高新技术产业开发区公用事业办公室

承包人（全称）：深圳华粤城市建设工程设计有限公司(联合体主办方)

武汉中科岩土工程有限责任公司(联合体成员)

根据《中华人民共和国民法典》、《中华人民共和国建筑法》、《中华人民共和国招标投标法》等相关法律法规的规定，遵循平等、自愿、公平和诚实信用的原则，双方就联发大道（莲塘大道-规划路）建设工程勘察设计项目工程勘察有关事项协商一致，达成如下协议。

### 一、工程概况

1. 工程名称：联发大道（莲塘大道-规划路）建设工程勘察设计

2. 工程地点：惠州市仲恺区

3. 工程规模、特征：联发大道（莲塘大道-规划路）建设工程勘察设计项目起点与莲塘大道交叉（顺接在建联发大道），向东沿规划线位布设，与惠桥快线交叉后，终于容径水库东侧的规划路，规划联发大道与惠桥快线交叉采用互通立体交叉形式，其中联发大道设置主线桥上跨现状惠桥快线，主线桥长约 290m；设置匝道与惠桥快线进行交通转换，匝道桥全长约 520m。道路全长约 2.539km。道路等级为城市主干路，红线宽度 42m，双向 8 车道。其中工程总投资为 73259.70 万元，工程建安费用为 51793.20 万元，具体以财政审核为准。

### 二、工作范围和阶段、技术要求及工作量

#### 1. 勘察

1.1 勘察范围和阶段：根据设计要求进行工程勘察、测量、物探与验收等服务。

1.2 勘察技术要求：《岩土工程勘察规范》（GB50021-2001）（2009 年版）、《市政工程勘察规范》（GJJ56-2012）规范执行。

1.3 勘察工作量：按发包单位审批的方案实施，以实际完成工作量结算。

#### 2. 设计

2.1 工程设计范围：新建道路、桥梁、排水、照明、电力管沟（廊）工程、通信管沟（廊）工程、绿化、交通工程等市政配套设施。

2.2 工程设计阶段：包括方案设计、初步设计（含概算）和施工图设计及现场指导与监督等后续服务等。

2.3 工程设计服务内容：包括方案设计、初步设计（含概算）和施工图设计及现场指导与监督等后续服务等。

工程设计范围、阶段与服务内容详见专用合同条款附件 1；设计人联合体各方承担责任和支付内容详见专用合同条款附件 8。

### 三、工程进度安排

1. 开工日期：甲方通知时间进场

2.1 勘察成果提交日期：中标人接到中标通知书后 40 日历天内提交勘察成果文件。

2.2 设计成果提交日期：中标人接到中标通知书后 30 日历天内完成方案设计，方案设计确定后 50 日历天内完成初步设计，初步设计审查批准后 40 日历天内完成施工图设计，施工图设计文件经审查发现问题后 5 日历天内完成补充、修改。具体工期以签订合同为准。

### 四、质量标准

勘察质量标准：满足《岩土工程勘察规范》（GB50021-2001）（2009 年版）要求及相关工作内容的规范标准。

设计质量标准：提供的规划设计要点和有关资料按现行设计规范、标准和有关规定。

### 五、合同价款

合同暂定价为：人民币（大写）壹仟捌佰壹拾壹万叁仟玖佰圆整（已下浮 7.60%）（¥18113900.00 元），其中：

1. 勘察合同价款金额：人民币（大写）伍佰零捌万壹仟陆佰圆整（已下浮 7.60%）（¥5081600.00 元）。

2. 设计合同价款金额：人民币（大写）壹仟叁佰零叁万贰仟叁佰圆整（已下浮 7.60%）（¥13032300.00 元）。

3.1 工程勘察收费计算：

勘察收费依据和计算方法参照国家《工程勘察设计收费标准 2002 年修订版》和地方有关规定执行。国家和地方没有规定的，由双方商定。

工程勘察收费=工程勘察收费基准价×（1-中标下浮率），工程勘察收费基准价按国家《工程勘察设计收费标准 2002 年修订版》计算所得。

最终勘察费根据实际发生的勘察工作量按本条的计算方法进行结算，结算由发

九、签订时间

本合同于2021年5月27日签订。

十、签订地点

本合同在惠州市签订。

十一、补充协议

合同未尽事宜，合同当事人另行签订补充协议，补充协议是合同的组成部分。

十二、合同生效

本合同自签订之日起生效。

十三、合同份数

本合同一式玖份，具有同等法律效力，发包人执叁份，勘察人执叁份，设计人执叁份。

发包人：(印章)惠州仲恺高新技术产业开发区公用事业办公室  
法定代表人或其委托代理人：

(签字)

黄文英

统一社会信用代码：

12441300059904776P

地址：仲恺区和畅5路投资  
控股大厦6楼  
邮政编码：

电话：3270987

传真：3270913

电子邮箱：

开户银行：

账号：

勘察人：(印章)武汉中科岩土工程有限责任公司  
法定代表人或其委托代理人：

(签字)

刘国林

统一社会信用代码：

91420106300059848N

地址：湖北省武汉市武昌区小洪  
山中区10号  
邮政编码：430071

电话：027-87198216

传真：027-87198216

电子邮箱：gczx@whrsm.ac.cn

开户银行：中国建设银行股份有限公司

武汉科学院支行

账号：4200 1237 0530 5000 0960



设计人：(印章) 深圳华粤城市建设工程设计有限公司

法定代表人或其委托代理人：

(签字)

王良浩

统一社会信用代码：914403001924886790

地址：深圳市龙岗区平湖街道富安大道华南城铁东物流区 12 栋 17 层 1701-1711

邮政编码：518111

电话：0755-82821011

传真：0755-83567300

电子邮箱：328576920@qq.com

开户银行：中国建设银行股份有限公司深圳华南城支行

账号：4425 0100 0188 0966 6598

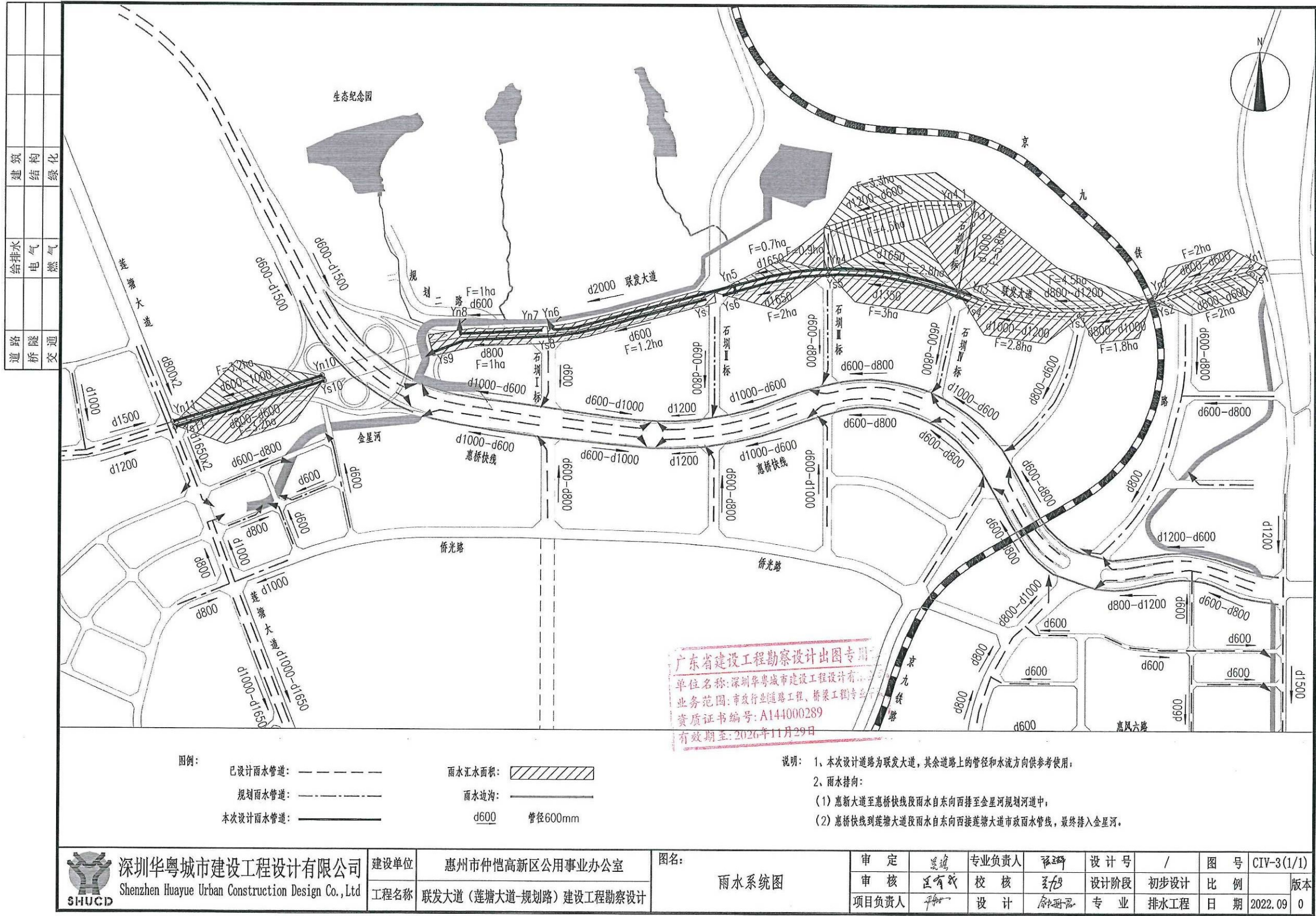



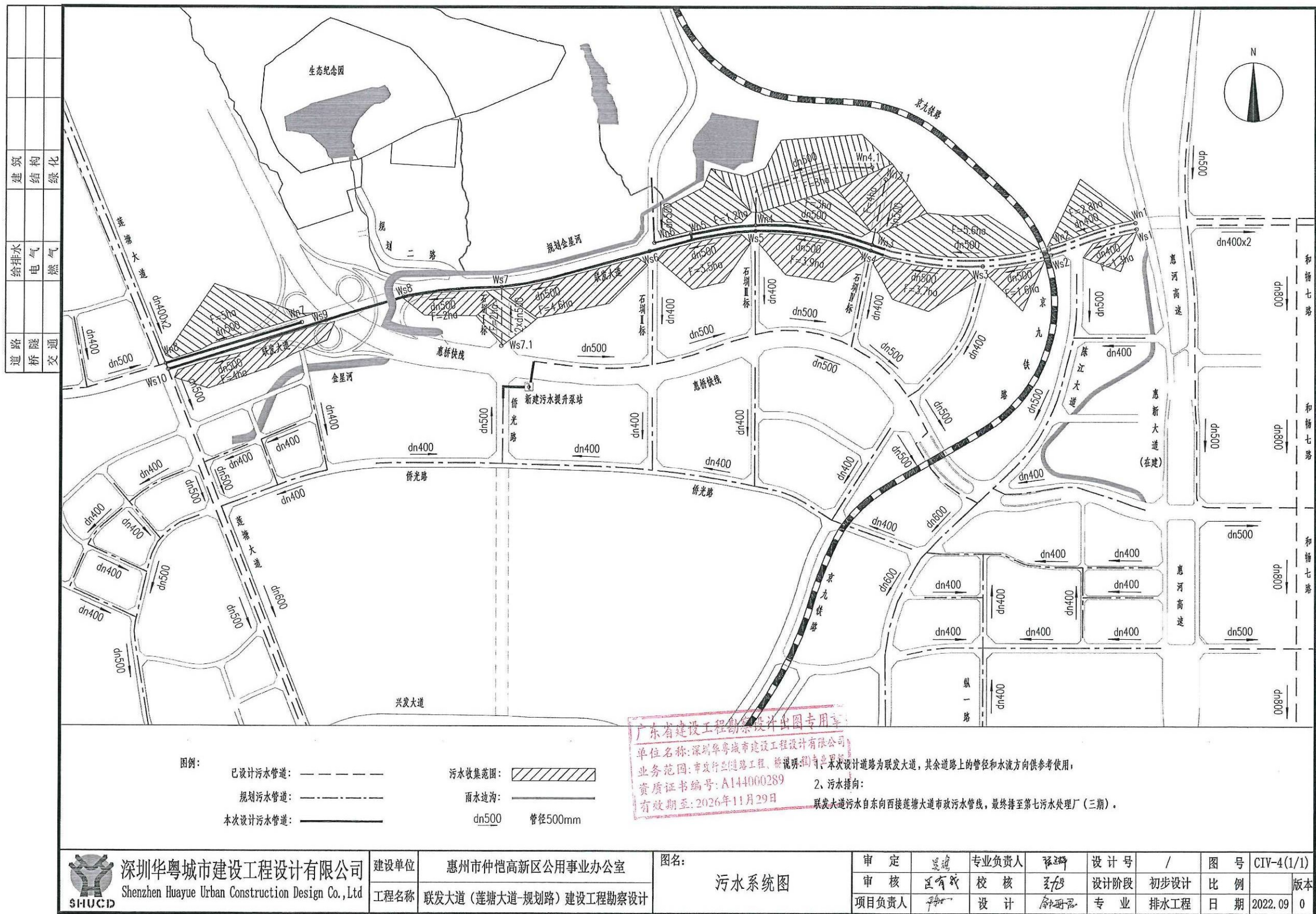



## 投标单位企业业绩表

业绩 2 情况	茂名市第一圈层”百千万“工程暨城乡融合发展示范项目（三期）-推进基础设施一体化：道路交通设施省级-市民大道提升改造工程（茂名大道-迎宾大道段）勘察设计		
建设单位	茂名市茂发城市建设投资发展有限公司		
建设地址	广东省茂名市电白区、茂南区		
自查内容	自查情况填报	（是否 符合）	提交何种证 明材料，页码
1、工程类型	市政道路设计	是	合同-P18
2、设计内容	市民大道提升改造工程(茂名大道-迎宾大道)，道路等级为城市主干道，按主车道双向八车道标准设计。建设内容主要包括道路工程、交通工程、给水工程、污水工程、雨水工程、电力通信工程、照明工程、绿化工程等。项目总投资 97454.90 万元，工程费用 63335.00 万元。	是	合同-P18
3、合同金额（均应在 100 万元以上）	设计费：1253.2419 万元	是	合同-P19
4、合同签订时间	2024 年 8 月 8 日	是	合同-P15
5、设计阶段图纸(不超过 2 张)	施工图设计图纸	是	图纸-P21-22

注：1、提供近 5 年（2020 年 5 月 1 日至投标截止日）新建、改扩建市政工程设计业绩。

2、业绩最多为 5 项，如投标人提供的业绩超出数量要求时，除前 5 项外视为无效，投标人需根据设计合同额从大到小排序。

3、需提供合同关键页扫描件（应能清晰明确体现合同名称、设计内容、工程规模、合同价款、合同签订时间、合同签章页等关键信息）；提供设计图纸（需加盖出图章）（不超过 2 张，应能清晰体现项目名称、设计阶段、设计时间、人员签名等，图纸图幅可按比例缩放，确保相关内容信息准确清晰）。

2、茂名市第一圈层”百千万“工程暨城乡融合发展示范项目（三期）-推进基础设施一体化：道路交通设施省级-市民大道提升改造工程（茂名大道-迎宾大道段）勘察设计

茂建招字 2024005 号

建设工程中标通知书

深圳华粤城市建设工程设计有限公司(联合体牵头人)广东省岩土工程勘察院有限公司（联合体成员）：

茂名市茂发城市建设投资发展有限公司的茂名市第一圈层“百千万”工程暨城乡融合发展示范项目（三期）-推进基础设施一体化：道路交通设施升级-市民大道提升改造工程（茂名大道-迎宾大道段）勘察设计招标，工程建设地点位于茂名市电白区、茂南区，根据《中华人民共和国招标投标法》、《中华人民共和国招标投标法实施条例》等相关法律法规，于 2024 年 2 月 5 日在茂名市公共资源交易中心开标、评标，2024 年 7 月 26 日在茂名市公共资源交易中心经定标委员会定标，2024 年 7 月 30 日至 2024 年 8 月 2 日公示中标候选人，现确定你单位为中标人。中标基本情况如下：

一、中标价：壹仟陆佰伍拾贰万柒仟柒佰肆拾捌元伍角整（¥16527748.50 元），中标下浮率：21.15%

二、建设规模：市民大道提升改造工程（茂名大道-迎宾大道），道路等级为城市主干道，按主车道双向八车道标准设计。建设内容主要包括道路工程、交通工程、给水工程、污水工程、雨水工程、电力通信工程、照明工程、绿化工程等。项目总投资 97454.90 万元，工程费用 63335.00 万元。

三、勘察设计总工期：80 日历天。

四、项目设计负责人：肖小龙，证书号：G34070507090320

请你方在接到本中标通知书 30 日内，按照招标文件和投标文件依法与招标人签订合同。

招标人盖章：

2024-08-08

招标代理机构盖章：

2024-08-08

公共资源交易中心盖章：

2024-08-08

合同编号:MMMFKCSJ2024081902

# 勘察设计合同

工程名称:茂名市第一圈层“百千万”工程暨城乡融合发展示范项目(三期)  
-推进基础设施一体化:道路交通设施升级-市民大道提升改造工程  
(茂名大道-迎宾大道段)

工程地点:广东省茂名市电白区、茂南区

勘察设计证书等级:公路行业(公路)专业甲级、市政行业(道路工程、桥梁工程)专业甲级;

工程勘察专业类岩土工程勘察甲级、工程勘察专业类工程  
测量乙级、工程勘察专业类岩土工程乙级

发包人:茂名市茂发城市建设投资发展有限公司

承包人:(牵头人)深圳华粤城市建设工程设计有限公司

(成 员)广东省岩土工程勘察院有限公司

签订日期:2024年8月14日



## 十二、联合体协议书

投标项目名称：茂名市第一圈层“百千万”工程暨城乡融合发展示范项目（三期）-推进基础设施一体化：道路交通设施升级-市民大道提升改造工程（茂名大道-迎宾大道段）勘察设计

致：茂名市茂发城市建设投资发展有限公司（招标人）

我方（主）深圳华粤城市建设工程设计有限公司、（成）广东省岩土工程勘察院有限公司（所有成员单位）自愿组成联合体共同参加以上项目的投标，若中标，联合体各成员向招标人承担连带责任。

我方授权委托本协议 深圳华粤城市建设工程设计有限公司 为牵头人，代表所有联合体成员参加投标、提交投标文件，以及与招标人签订合同，负责整个合同实施阶段的协调工作。

联合体各成员单位内部的自責如下：深圳华粤城市建设工程设计有限公司（牵头人名称）承担 设计 专业工程；广东省岩土工程勘察院有限公司（成员一）承担 勘察 专业工程。

投标工作和联合体在中标后工程实施过程中的有关费用按各自承担的工作量分摊。

本协议自签署之日起生效，合同履行完毕后自动失效。

本协议一式 叁 份，联合体成员和招标人各执一份。

投标牵头人：深圳华粤城市建设工程设计有限公司（盖章）

法定代表人：李长松（签字）

地址：深圳市龙岗区平湖街道富安大道华南城铁东物流区12栋17层1701-1711

电话：0755-82821011

联合体成员：广东省岩土工程勘察院有限公司（盖章）

法定代表人：李增彪（签字）

地址：湛江开发区东园路银隆广场B2107室

电话：0759-3366218

签订日期：2024年02月05日

合同编号:MMMFKCSJ2024081902

## 建设工程设计合同

发包人: 茂名市茂发城市建设投资发展有限公司

设计人: 深圳华粤城市建设工程设计有限公司

## 第一部分合同协议书

发包人（全称）：茂名市茂发城市建设投资发展有限公司

设计人（全称）：深圳华粤城市建设工程设计有限公司

根据《中华人民共和国民法典》、《中华人民共和国建筑法》、《中华人民共和国招标投标法》等相关法律法规的规定，遵循平等、自愿、公平和诚实信用的原则，双方就茂名市第一圈层“百千万”工程暨城乡融合发展示范项目（三期）-推进基础设施一体化：道路交通设施升级-市民大道提升改造工程（茂名大道-迎宾大道段）设计有关事项协商一致，达成如下协议。

### 一、工程概况

1. 工程名称：茂名市第一圈层“百千万”工程暨城乡融合发展示范项目（三期）-推进基础设施一体化：道路交通设施升级-市民大道提升改造工程（茂名大道-迎宾大道段）

2. 工程批准、核准或备案文号：/。

3. 工程内容及规模：市民大道提升改造工程（茂名大道-迎宾大道），道路等级为城市主干道，按主干道双向八车道标准设计。建设内容主要包括道路工程、交通工程、给水工程、污水工程、雨水工程、电力通信工程、照明工程、绿化工程等。项目总投资 97454.90 万元，工程费用 63335.00 万元。

4. 工程所在地详细地址：茂名市电白区、茂南区。

5. 项目投资估算 97454.90 万元。

6. 工程进度安排：设计工期 60 日历天。

7. 工程主要技术标准：国家及广东省相关线性规范标准。

### 二、工程设计范围、阶段与服务内容

1. 工程设计范围：本项目范围内的方案设计、初步设计、施工图设计、工程设计概算文件编制等设计和后续服务工作。

2. 工程设计阶段：全过程设计。

3. 工程设计服务内容：设计成果深度必须满足现行国家规范及广东省有关规定要求，工作完成后报送政府相关主管部门审查，并取得主管部门批复。

工程设计范围、阶段与服务内容详见专用合同条款附件 1。

### 三、工程设计周期

计划开始设计日期：2024 年 8 月 14 日。

计划完成设计日期：2024 年 10 月 13 日。



具体工程设计周期以专用合同条款及其附件的约定为准。

#### 四、合同价格形式与签约合同价

1. 合同价格形式：①本工程勘察设计费招标控制价为¥2096.10万元（其中设计费¥1589.40万元，勘察费¥506.70万元），中标下浮费率为|21.15%|；②本工程的勘察设计费需经茂名市投资审核中心审定，勘察设计费以市投资审核中心审定的施工图预算合计金额作为计费额，依据2002年修订本《工程勘察设计收费标准》的相应标准并结合中标下浮率|21.15%|计算后的勘察设计总费，如低于本项目的招标控制价¥2096.10万元，则按审定的勘察设计费支付；如高于本项目的招标控制价，则按招标控制价¥2096.10万元支付。

2. 签约合同价为：人民币（大写）壹仟贰佰伍拾叁万贰仟肆佰壹拾玖元整（¥12532419.00元）。

3. 资金来源：由项目资本金和申请银行长期借款解决。

#### 五、发包人代表与设计人项目负责人

发包人代表：彭宏英。

设计人项目负责人：肖小龙。

#### 六、合同文件构成

本协议书与下列文件一起构成合同文件：

- （1）专用合同条款及其附件；
- （2）通用合同条款；
- （3）中标通知书（如果有）；
- （4）投标函及其附录（如果有）；
- （5）发包人要求；
- （6）技术标准；
- （7）发包人提供的上一阶段图纸（如果有）；
- （8）其他合同文件。

在合同履行过程中形成的与合同有关的文件均构成合同文件组成部分。

上述各项合同文件包括合同当事人就该项合同文件所作出的补充和修改，属于同一类内容的文件，应以最新签署的为准。

#### 七、承诺

1. 发包人承诺按照法律规定履行项目审批手续，按照合同约定提供设计依据，并按合同约定的期限和方式支付合同价款。

2. 设计人承诺按照法律和技术标准规定及合同约定提供工程设计服务。

八、词语含义

本协议书中词语含义与第二部分通用合同条款中赋予的含义相同。

九、签订地点

本合同在广东省茂名市签订。

十、补充协议

合同未尽事宜，合同当事人另行签订补充协议，补充协议是合同的组成部分。

十一、合同生效

本合同自签订之日起生效。

十二、合同份数

本合同一式壹拾陆份，均具有同等法律效力，发包人执陆份，设计人执拾份。

发包人：茂名市茂发城市建设投资  
发展有限公司（盖章）

设计人：深圳华粤城市建设工程  
设计有限公司（盖章）

法定代表人或其委托代理人：  
（签字或盖章）



法定代表人或其委托代理人：  
（签字或盖章）

兰长青

组织机构代码：91440900MA4WUBUQ04

组织机构代码：914403001924886790

纳税人识别号：91440900MA4WUBUQ04

纳税人识别号：914403001924886790

地 址：广东省茂名市油城八路3号  
大院1号楼五层

地 址：深圳市龙岗区平湖街道富安大道华南  
城铁东物流区12栋17层1701-1711

邮政编码：525000

邮政编码：518111

法定代表人：张亚军

法定代表人：兰长青

委托代理人：/

委托代理人：/

电 话：0668-2988516

电 话：0755-82821011

传 真：/

传 真：0755-83567300

电子信箱：mm2988277@163.com

电子信箱：shucd@126.com

开户银行：中国银行股份有限公司

开户银行：中国建设银行股份有限公司  
深圳华南城支行

账 号：727669023866

账 号：44250100018809666598

时 间：2024年8月14日

时 间：2024年8月14日



**项目位置**

广东省建设工程勘察设计出图专用章  
单位名称:深圳华粤城市建设工程设计有限公司  
业务范围:市政行业(道路工程、桥梁工程)专业甲级  
资质证书编号:A144000289  
有效期至:2026年11月29日

市政府

茂南区

茂名站

枢纽

惠州大道

茂名大道

茂名南站

市民会议中心

奥体中心

包茂大道

迎宾大道

市民大道

 <div>深圳华粤城市建设工程设计有限公司 Shenzhen Huayue Urban Construction Design Co., Ltd</div>	建设单位	茂名市茂发城市建设投资发展有限公司		图名:  项目地理位置图	审 定	吴旗	专业负责人	刘华先	设计号	HY2024630002	图 号	DL-01	
	工程名称	茂名市第一圈层“百千万”工程暨城乡融合发展示范项目（三期）-推进基础设施一体化：道路交通设施省级-市民大道提升改造工程（茂名大道-迎宾大道段）勘察设计			审 核	崔正聪	校 核	马晨	设计阶段	施工图设计	比 例		版
					项目负责人	肖小龙	设 计	李志忠	专 业	道路工程	日 期	2024.06	A



广东省建设工程勘察设计出图专用章  
 单位名称: 深圳华粤城市建设工程设计有限公司  
 业务范围: 市政行业(道路工程、桥梁工程)专业甲级  
 资质证书编号: A144000289  
 有效期至: 2026年11月29日

说明:  
 1、除特别注明外, 本图尺寸以米为单位, 本图比例为1:25000。  
 2、本图采用2000国家大地坐标系, 1985国家高程基准。

说明:

- 1、除特别注明外,本图尺寸以米为单位,本图比例为1:25000。
- 2、本图采用2000国家大地坐标系,1985国家高程基准。

22

## 投标单位企业业绩表

业绩 3 情况	广东（仲恺）人工智能产业（高端电子）园基础设施配套项目四期勘察设计		
建设单位	惠州仲恺智城投资发展有限公司		
建设地址	惠州市仲恺高新区青春北片区		
自查内容	自查情况填报	（是否 符合）	提交何种证 明材料，页码
1、工程类型	市政道路设计	是	合同-P31-32
2、设计内容	<p>本项目位于广东（仲恺）人工智能产业园西部片区，新建道路共有 7 条，分别是：(1)沿河路起点规划滨河路，终点接规划滨河路，道路等级为城市次干道，道路总长约 1988m，红线宽 28m；(2)支三路起点规划沿河路，终点接规划三路，道路等级为城市支路，道路总长约 334m，红线宽 15m；(3)支二路起点为沿河路，终点接沿河路，道路等级为城市支路，道路总长约 613m，红线宽 15m；(4)支一路起点沿河路，终点接滨河路，道路等级为城市支路，道路总长约 599m，红线宽 15m；(5)规划三路起点接沿河路，终点接支三路，道路等级为城市次干道，道路总长约 330m，红线宽 24m；(6)支四路起点接规划三路，终点接支二路，道路等级为城市支路，道路总长约 567m，红线宽 15m；(7)支五路起点支四路，终点接沿河路，道路等级为城市支路，道路总长约 189m，红线宽 15m。基础设施建设工程估算总投资为 35452.23 万元，建安工程费 25303.07 万元，勘察费暂定为 814.30 万元（勘察费暂定 187.92 万元，设计费暂定 626.38 万元）。</p>	是	合同-P31-32
3、合同金额（均应在 100 万元以上）	设计费：626.38 万元	是	合同-P32
4、合同签订时间	2023 年 2 月 6 日	是	合同-P30
5、设计阶段图纸（不超过 2 张）	施工图设计图纸	是	图纸-P34-35

注：1、提供近 5 年（2020 年 5 月 1 日至投标截止日）新建、改扩建市政工程设计业绩。

2、业绩最多为 5 项，如投标人提供的业绩超出数量要求时，除前 5 项外视为无效，投标人需根据设计合同额从大到小排序。

3、需提供合同关键页扫描件（应能清晰明确体现合同名称、设计内容、工程规模、合同价款、合同签订时间、合同签章页等关键信息）；提供设计图纸（需加盖出图章）（不超过 2 张，应能清晰体现项目名称）。

称、设计阶段、设计时间、人员签名等，图纸图幅可按比例缩放，确保相关内容信息准确清晰）。



3、广东（仲恺）人工智能产业（高端电子）园基础设施配套项目四期勘察设计

全国公共资源交易平台（广东省·惠州市）

广东省公共资源交易平台

惠州市

首页

交易公开

市场主体

好差评

专家服务

服务指南

政策法规

信用信息

登录

首页 > 交易公开 > 详情

招标公告及资格预审

评标（资格预审结果）公示

中标结果

合同订立及履约

关联公告 3

广东（仲恺）人工智能产业（高端电子）园基础设施配套项目四期勘察设计【勘察...

2023-01-29 14:38:44 来源: 惠州市公共资源交易平台 工程建设 - 中标结果公示 订阅

公告信息

招标项目名称	广东（仲恺）人工智能产业（高端电子）园基础设施配套项目四期勘察设计
标段（包）名称	广东（仲恺）人工智能产业（高端电子）园基础设施配套项目四期勘察设计
公示性质	正常公告

公告内容

根据广东（仲恺）人工智能产业（高端电子）园基础设施配套项目四期勘察设计招标文件有关规定，本工程的定标结果公示期满未收到任何疑异和相关投诉,现招标人依法确定中标候选人为该项目的中标人，中标结果公告如下。

工程编号：惠公易建仲恺【2022】168

25

招标公告及资格预审	评标（资格预审结果）公示	中标结果	合同订立及履约
-----------	--------------	------	---------

[回 关联公告 3](#)

## 公告内容

根据广东（仲恺）人工智能产业（高端电子）园基础设施配套项目四期勘察设计招标文件有关规定，本工程的定标结果公示期满未收到任何疑异和相关投诉，现招标人依法确定中标候选人为该项目的中标人，中标结果公告如下。

工程编号：惠公易建仲恺【2022】168

工程名称：广东（仲恺）人工智能产业（高端电子）园基础设施配套项目四期勘察设计

招 标 人：惠州仲恺智城投资发展有限公司

招标代理：广东昕誉工程项目管理有限公司

中 标 人：深圳华粤城市建设工程设计有限公司

中标下浮率：25.28%

中标质量：合格。勘察、设计成果须符合相关规范及相应设计阶段的要求，并满足初步设计阶段和施工图设计阶段需要以及本招标文件相关规定。

中标工期：①勘察工期：任务下达后30日历天内提交勘察成果文件。②设计工期：任务下达后30日历天内完成初步设计及概算，初步设计批复后30日历天内完成施工图设计（不含各项审批时间）。初步设计及施工图设计经审查部门发现问题10日历天内完成补充、修改。

勘察负责人及证书注册编号：黄国勇，证书编号：AY101200213

设计负责人及证书注册编号：陈伟伟，证书编号：粤高职证字第0602001100493号

# 广东省建设工程施工图设计文件审查合格书

市政基础设施工程

证书编号：4413052303310003-TX-001

工程编号：2210-441305-04-01-227369-5001



工程名称	广东（仲恺）人工智能产业（高端电子）园基础设施配套项目四期		
工程地址	惠州市仲恺高新区人工智能产业园西部片区		
工程概况	工程类型： <u>给水、排水工程、道桥隧工程</u> ；工程规模： <u>中型</u> ； 道路长度： <u>45000</u> m；道路等级： <u>次干路</u> ； 桥梁长度： <u>/</u> m； 燃气管网规模： <u>/</u> 户、 <u>/</u> m； 给排水管径： <u>/</u> mm、管长： <u>/</u> m； 污水厂污水处理量： <u>/</u> 万吨/日； 垃圾厂垃圾处理量： <u>/</u> 万吨/日； 风景园林： <u>/</u> m² 。 专项审查： <u>/</u> 。		
单位信息	单位类型	单位名称	负责人及电话
	建设单位	惠州仲恺智城投资发展有限公司	陈彦超 13502267933
	勘察单位	深圳华粤城市建设工程设计有限公司	黄国勇 15102018538
	设计单位	深圳华粤城市建设工程设计有限公司	陈伟伟 13823237581
根据《房屋建筑和市政基础设施工程施工图设计文件审查管理办法》（住建部令第13号、第46号），本工程施工图设计文件经审查通过。 <div style="display: flex; justify-content: space-between; align-items: flex-end;"> <div style="text-align: center;">             审查机构（盖章）         </div> <div style="text-align: right;">           技术负责人（签字）：             法定代表人（签字）：             二〇二三年五月二十九日         </div> </div>			
备注			

## 审查专业及审查人员签名

审查专业	审查人员	签名	审查专业	审查人员	签名
结构	林粤静		给排水	谢敏坚	
电气	吴勇		公共交通	祁秀林	
园林	张立		自控	吴勇	
道路	祁秀林				

序列号：gd-5a81f90e-861

广东省住房和城乡建设厅监制



## 惠州市公共资源交易中心 建设工程项目中标通知书

类型：勘察设计

工程编号：惠公易建仲恺【2022】168

深圳华粤城市建设工程设计有限公司：

广东（仲恺）人工智能产业（高端电子）园基础设施配套项目四期勘察设计招标采用公开招标方式，于2023年01月13日进行开标评标定标工作，并于2023年01月29日发布中标公告。根据项目招标文件要求以及评标、定标委员会对各投标文件的评审结果，现确定你单位为中标人。

项目具体信息如下：

一、项目建设规模及招标内容：

项目规模：本项目位于广东（仲恺）人工智能产业园西部片区，新建道路共有7条，分别是：

（1）沿河路起点规划滨河路，终点接规划滨河路，道路等级为城市次干道，道路总长约1988m，红线宽28m；

（2）支三路起点规划沿河路，终点接规划三路，道路等级为城市支路，道路总长约334m，红线宽15m；

（3）支二路起点为沿河路，终点接沿河路，道路等级为城市支路，道路总长约613m，红线宽15m；

（4）支一路起点沿河路，终点接滨河路，道路等级为城市支路，道路总长约599m，红线宽15m；

（5）规划三路起点接沿河路，终点接支三路，道路等级为城市次干道，道路总长约330m，红线宽24m；

（6）支四路起点接规划三路，终点接支二路，道路等级为城市支路，道路总长约567m，红线宽15m；

（7）支五路起点支四路，终点接沿河路，道路等级为城市支路，道路总长约189m，红线宽15m。

工程造价：基础设施建设工程估算总投资为35452.23万元，建安工程费25303.07万元，勘察设计费暂定为814.30万元（勘察费暂定187.92万元，设计费暂定626.38万元）。

招标范围及工作内容：本次招标范围为广东（仲恺）人工智能产业（高端电子）园基础设施配套项目四期勘察设计；工作内容：地质勘探、地形图测量、地下管线物探任务和初步设计、概算编制、施工图设计、现场指导与验收等服务。具体工作内容由招标人在合同中确定。

二、项目结算方式：具体内容按招标文件规定。

三、项目中标下浮率：25.28%

四、项目质量等级：合格。勘察、设计成果须符合相关规范及相应设计阶段的要求，并满足初步设计阶段和施工图设计阶段需要以及本招标文件相关规定。

五、项目工期：①勘察工期：任务下达后30日历天内提交勘察成果文件。②设计工期：任务下达后30日历天内完成初步设计及概算，初步设计批复后30日历天内完成施工图设计（不含各项审批时间）。初步设计及施工图设计经审查部门发现问题10日历天内完成补充、修改。

六、项目管理班子成员：

勘察项目负责人：黄国勇，证书编号：AY101200213；

设计项目负责人：陈伟伟，证书编号：粤高职证字0602001100493 号。

七、贵司应在中标通知书发布之日起三十日内与建设单位签定书面合同。

惠州仲恺智城投资发展有限公司

广东听誉工程项目管理有限公司

惠州市公共资源交易中心仲恺分中心

发布时间：2023年01月31日

抄送：1、监督部门：惠州市交通运输局仲恺高新技术产业开发区分局

合同编号: \_\_\_\_\_

## 建设工程勘察设计合同

工 程 名 称: 广东(仲恺)人工智能产业(高端电子)园基础设施

配套项目四期勘察设计

工 程 地 点: 惠州市仲恺高新区青春北片区

发 包 人: 惠州仲恺智城投资发展有限公司

承 包 人: 深圳华粤城市建设工程设计有限公司

签 订 日 期: 2023 年 2 月 6 日



## 工程勘察设计合同

发包人: 惠州仲恺智城投资发展有限公司

承包人: 深圳华粤城市建设工程设计有限公司

惠州仲恺智城投资发展有限公司(以下简称发包人)拟修建广东(仲恺)人工智能产业(高端电子)园基础设施配套项目四期勘察,接受了深圳华粤城市建设工程设计有限公司(以下简称承包人)的投标。双方就本项工程勘察有关事项,经协商一致签订本合同,以兹各方遵照共同执行。

### 一、合同签订依据

- 1、《中华人民共和国民法典》和《中华人民共和国建筑法》。
- 2、国家及地方有关建设工程勘察管理法规和规章。
- 3、建设工程批准文件。

### 二、工程概况

1、工程名称: 广东(仲恺)人工智能产业(高端电子)园基础设施配套项目四期勘察

2、工程地点: 惠州市仲恺人工智能产业园西部片区

3、工程规模: 本项目位于广东(仲恺)人工智能产业园西部片区,新建道路共有7条,分别是:

(1)沿河路起点规划滨河路,终点接规划滨河路,道路等级为城市次干道,道路总长约1988m,红线宽28m;

(2)支三路起点规划沿河路,终点接规划三路,道路等级为城市支路,道路总长约334m,红线宽15m;

(3)支二路起点为沿河路,终点接沿河路,道路等级为城市支路,道路总长约613m,红线宽15m;

(4)支一路起点沿河路,终点接滨河路,道路等级为城市支路,道路总长约599m,红线宽15m;

(5)规划三路起点接沿河路,终点接支三路,道路等级为城市次干道,道路总长约330m,红线宽24m;

(6)支四路起点接规划三路,终点接支二路,道路等级为城市支路,道路总长约567m,红线宽15m;

(7)支五路起点支四路,终点接沿河路,道路等级为城市支路,道路总长约189m,红线宽15m。

基础设施建设工程估算总投资为35452.23万元,建安工程费25303.07万元,勘察设计费暂定为814.30万元(勘察费暂定187.92万元,设计费暂定626.38万元)。

### 三、承包内容

地质勘探、地形图测量、地下管线物探任务和初步设计、概算编制、施工图设计、现场指导与验收等服务。设计内容包括道路工程、交通工程、排水工程、电气工程（电力工程、通信工程、照明工程、电力迁改工程）、绿化工程、海绵城市等。

### 四、本合同勘察及设计期限按本合同主要条款执行。

### 五、本项目合同价

#### （一）勘察费

1.本工程勘察费（内容包括地质勘探、地形图测量、地下管线物探任务等）暂定价（含增值税6%）为 1404138.24 元（大写：壹佰肆拾万肆仟壹佰叁拾捌元贰角肆分），不含税金额为 1324658.72 元，增值税为 79479.52 元。

2.勘察单位中标下浮率：25.28%。

#### （二）设计费

1.本工程设计费（内容包括：初步设计、概算编制、施工图设计、现场指导与验收）暂定价（含增值税6%）为 4680311.36 元（大写：肆佰陆拾捌万零叁佰壹拾壹元叁角陆分），不含税金额为 4415388.08 元，增值税为 264923.28 元。

2.设计单位中标下浮率：25.28%。

六、承包人保证按合同约定全面完成各项工作，并承担合同约定的承包人的全部义务和责任。

### 七、组成合同文件

合同文件组成及解释顺序：

- 1、本合同书及主要条款（含合同谈判中的澄清文件）
- 2、本合同的相关补充协议
- 3、中标通知书
- 4、投标文件及附件（含承包人在评标期间递交和确认并经业主同意的对有关问题的补充资料和澄清文件等，如果有）
- 5、发包人与承包人的书面函件
- 6、国家现行有关工程勘察设计的技术规范、规程和标准；
- 7、本招标文件（含补充说明书，如果有）

八、本合同书经双方法定代表人或其委托代理人签字（盖章）并加盖本单位公章后生效。

九、本合同书一式捌份，发包人执四份、承包人执四份，具有同等法律效力。

（以下无内容，为双方签署页）



发包人名称：惠州仲恺智城投资发展  
有限公司（盖章）

法定代表人（签字）：

委托代理人（签字）：

住所：惠州仲恺高新区陈江街道  
仲恺六路 399 号 4 楼

邮政编码：

电话：0752-3168035

传真：/

开户银行：中国建设银行股份有限  
公司惠州陈江支行

银行账号：44050171714000001559



承包人名称：深圳华粤城市建设工程设计  
有限公司（盖章）

法定代表人（签字）：

委托代理人（签字）：

住所：深圳市龙岗区平湖街道富安大道华南  
城铁东物流园 12 栋 17 层

邮政编码：518111

电话：0755-82821011

传真：0755-83567300

开户银行：中国建设银行深圳华南城支行

银行账号：44250100018809666598



道路	给排水	建筑
桥梁	电气	结构
交通	燃气	绿化

第 1 页 共 1 页

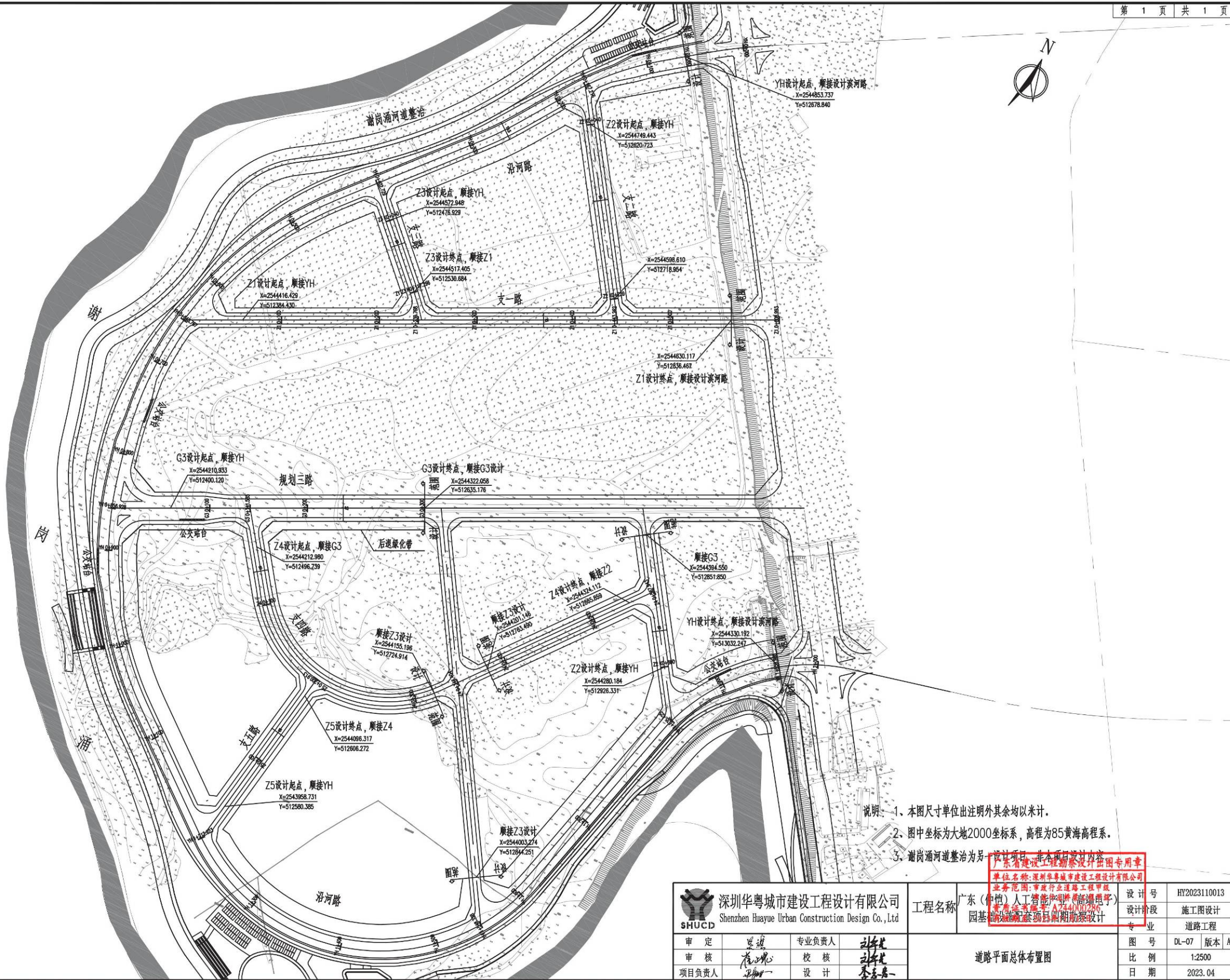



道路	桥梁	交通
给排水	电气	燃气
建筑	结构	绿化

平曲线要素表1:

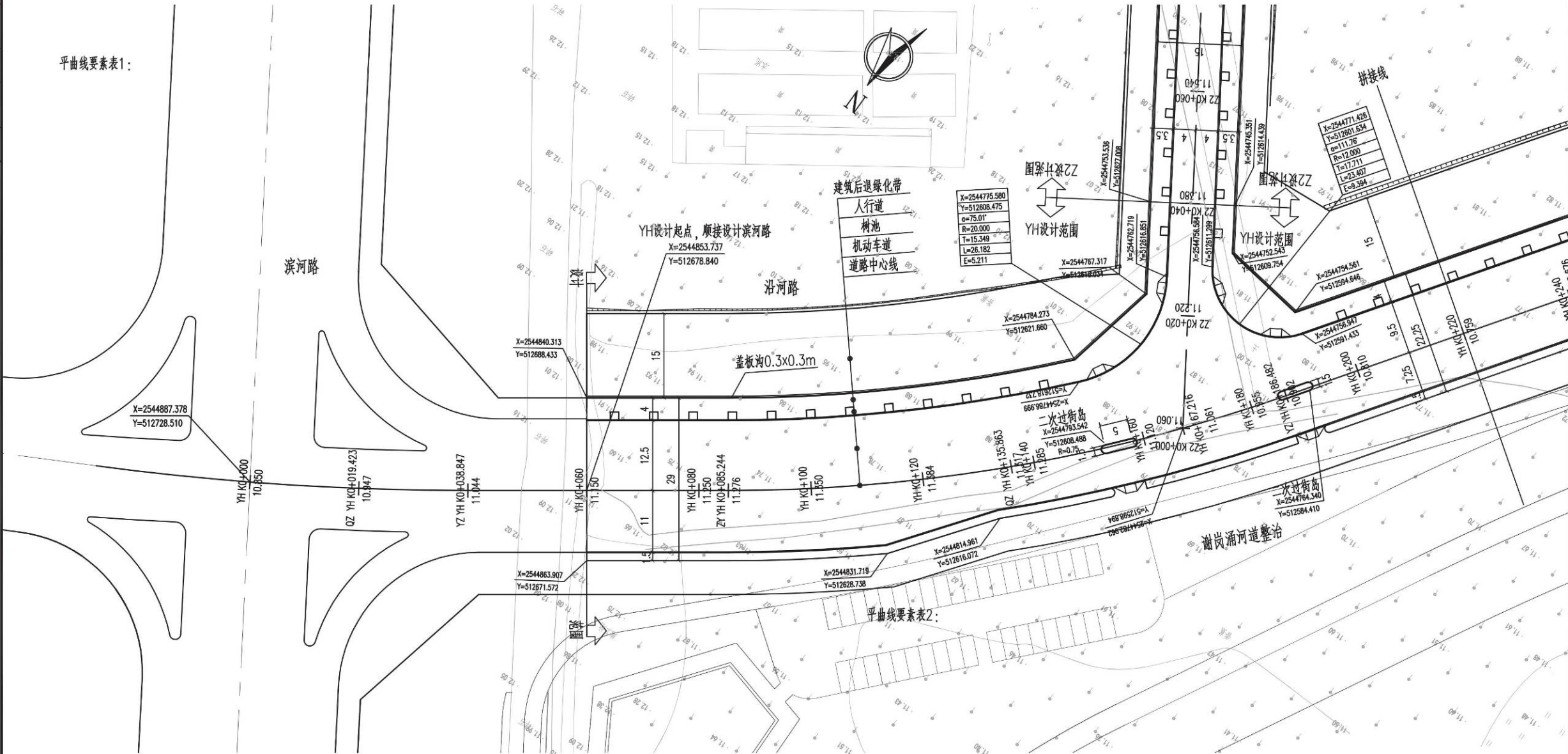

说明: 1、本图尺寸单位出注明外其余均以米计。  
2、图中坐标为大地2000坐标系, 高程为85国家高程系。

SHUCD 深圳华粤城市建设工程设计有限公司 Shenzhen Huayue Urban Construction Design Co., Ltd			
审定	总工	专业负责人	刘生
审核	陈永	校核	刘生
项目负责人	陈永	设计	李永

工程名称	广东(仲恺)人工智能小镇(高涌路)园基配套设施项目前期勘察设计
设计号	HY2023110013
设计阶段	施工图设计
专业	道路工程
图号	DL-08 版本 A
比例	1:500
日期	2023.04

广东省建设工程勘察设计出图专用章  
单位名称: 深圳华粤城市建设工程设计有限公司  
业务范围: 市政行业道路工程甲级  
证书编号: A744011236  
有效期至: 2025.03.31

沿河路道路平面图

## 投标单位企业业绩表

业绩 4 情况	浪景路工程勘察设计		
建设单位	深圳市龙华区政府投资工程项目前期工作管理中心		
建设地址	深圳市龙华区		
自查内容	自查情况填报	(是否符合)	提交何种证明材料, 页码
1、工程类型	市政道路设计	是	合同-P42
2、设计内容	浪景路工程位于大浪街道, 工程全长约 0.9KM, 设双向三车道+市政设施带, 其中包含 180 米和 110 米的桥梁两座。项目总投资匡算为 24488.46 万元, 其中, 建安工程费用 21020.54 万元。建设内容包括但不限于:道路工程、桥梁工程、给排水工程、电气工程、通信工程、燃气工程、交通工程、边坡防护工程等。	是	合同-P42
3、合同金额(均应在 100 万元以上)	设计费: 575.07 万元	是	合同补充协议-P48-49
4、合同签订时间	2021 年 1 月 22 日	是	合同-P40
5、设计阶段图纸(不超过 2 张)	施工图设计图纸	是	图纸-P50-51

注: 1、提供近 5 年(2020 年 5 月 1 日至投标截止日)新建、改扩建市政工程设计业绩。

2、业绩最多为 5 项, 如投标人提供的业绩超出数量要求时, 除前 5 项外视为无效, 投标人需根据设计合同额从大到小排序。

3、需提供合同关键页扫描件(应能清晰明确体现合同名称、设计内容、工程规模、合同价款、合同签订时间、合同签章页等关键信息); 提供设计图纸(需加盖出图章)(不超过 2 张, 应能清晰体现项目名称、设计阶段、设计时间、人员签名等, 图纸图幅可按比例缩放, 确保相关内容信息准确清晰)。



4、浪景路工程勘察设计

无障碍浏览 繁體版



深圳交易集团  
SHENZHEN EXCHANGE GROUP  
深圳公共资源交易中心  
SHENZHEN PUBLIC RESOURCES TRADING CENTER

全国公共资源交易平台(广东·深圳市)

深圳公共资源交易中心

SHENZHEN PUBLIC RESOURCES TRADING CENTER

请输入关键词

搜索

统一客服热线电话: 0755-36568999

首页

交易公告

政策法规

信息公开

交易大数据

监管信息

营商环境

交易智库

关于我们

当前位置:首页/交易公告/建设工程

浪景路工程勘察设计

发布时间: 2020-12-21 信息来源: 深圳公共资源交易中心 浏览次数: 78

招标项目编号:	44031020200272001
招标项目名称:	浪景路工程勘察设计
标段名称:	浪景路工程勘察设计
项目编号:	44031020200272
公示时间:	2020-12-21 16:07至2020-12-24 16:07
招标人:	深圳市龙华区政府投资工程项目前期工作管理中心
招标代理机构:	深圳市合创建设工程顾问有限公司
招标方式:	公开招标
中标人:	深圳华粤城市建设工程设计有限公司//深圳市勘察测绘院(集团)有限公司
中标价(万元):	348.69万元
中标工期:	120
项目经理:	
资格等级:	
资格证书编号:	
是否暂定金额:	否

定标结果列表

深圳市房屋建筑和市政基础设施工程施工图设计文件

审查合格书

深圳市住房和建设局监制

深圳市房屋建筑和市政基础设施工程施工图设计文件

审查合格书

编号：大正建设审 S2021-021

根据《房屋建筑和市政基础设施工程施工图设计文件审查管理办法》（住建部令第 13 号），本工程施工图设计文件经审查，认定为合格。

专业	道路	桥梁、结构	岩土	给排水	电气	燃气	园林
审查人员	丁宏志	郭晓燕	赵福伟	储清	蒋清	阮瑞杰	黄嘉玲
签名	丁宏志	郭晓燕	赵福伟	储清	蒋清	阮瑞杰	黄嘉玲

审查机构法人：（签章）

审查机构：（盖章）深圳市大正建设工程咨询有限公司

日期：2021 年 06 月 24 日

工程名称：浪景路工程勘察设计

工程地址：深圳市龙华区

工程类别：市政公用工程

工程等级：小型

工程规模：

城市支路，全长 870.143m，设计车速 20km/h，双向 2 车道+1 应急车道，道路红线宽 15m。沿线设置有桥梁两座，同步建设的管线工程有给水、排水、电力、通信、照明及燃气等附属设施

建设单位：深圳市龙华区建筑工务署

勘察单位：深圳市勘察测绘院（集团）有限公司

设计单位：深圳华粤城市建设工程设计有限公司

审查机构：深圳市大正建设工程咨询有限公司

说明：

- 1、本合格书由审查机构对审查合格的建设工程施工图设计文件核发。
- 2、本合格书是基本建设程序的法定文书，不得涂改、伪造。
- 3、本合格书在工程竣工后作为工程档案归档。

# 中标通知书

标段编号: 44031020200272001001

标段名称: 浪景路工程勘察设计

建设单位: 深圳市龙华区政府投资工程项目前期工作管理中心

招标方式: 公开招标

中标单位: 深圳华粤城市建设工程设计有限公司//深圳市勘察测绘院(集团)有限公司

中标价: 348.69万元

中标工期: 120

项目经理(总监):

本工程于 2020-12-02 在深圳公共资源交易中心 深圳交易集团有限公司建设工程招标业务分公司进行招标, 现已完成招标流程。

中标人收到中标通知书后, 应在 30 日内按照招标文件和中标人的投标文件与招标人签订本招标工程承包合同。

招标代理机构(盖章):

法定代表人或其委托代理人

(签字或盖章):

招标人(盖章):

法定代表人或其委托代理人

(签字或盖章):

日期: 2021-01-12

查验码: 3614246373088698

查验网址: [zjj.sz.gov.cn/jsjy](http://zjj.sz.gov.cn/jsjy)



正本

合同编号：HT2021-SZ-ZC-001

# 深圳市龙华区前期中心政府投资 项目勘察、设计合同

（适用于招标项目）

项目名称：浪景路工程

工程名称：浪景路工程勘察设计

甲方（建设单位）：深圳市龙华区政府投资工程项目前期工作管理中心

乙方：深圳华粤城市建设工程设计有限公司（联合体主办单位）

深圳市勘察测绘院（集团）有限公司（联合体协办单位）

签署日期：2021年1月22日

# 第一部分 专用条款

## 第一条 一般约定

### 1.1 一般定义和解释

甲方（建设单位）：深圳市龙华区政府投资工程项目前期工作管理中心

负责人：徐亮

联系人、联系方式：肖耀洋 18605001949

地址：深圳市龙华区龙华街道梅龙路 2283 号国鸿工业区 4 栋 5 层

乙方（联合体主办单位）：深圳华粤城市建设工程设计有限公司

统一社会信用代码：914403001924886790

法定代表人：兰长晔

联系人、联系方式：白红丹 13631565346/0755-82821011

地址：深圳市龙岗区平湖街道富安大道华南城铁东物流区 12 栋 17 层 1701-1711

乙方（联合体协办单位）：深圳市勘察测绘院（集团）有限公司

统一社会信用代码：91440300192200874Y

法定代表人：唐伟雄

联系人、联系方式：汪文富 13424326837/0755-83755165

地址：深圳市福田区上步中路 1043 号

甲方委托乙方承接工作。依照《中华人民共和国民法典》、《中华人民共和国建筑法》及国家、深圳市现行有关法规和规章及龙华区有关规定，结合本工程的要求，遵循平等、自愿、公平和诚实信用原则，双方协商一致，订立本协议。

## 工程概况

项目名称：浪景路工程勘察设计

工程地点：深圳市龙华区

工程概述：浪景路工程位于大浪街道，工程全长约 0.9KM，设双向三车道+市政设施带，其中包含 180 米和 110 米的桥梁两座。项目总投资匡算为 11000 万元，其中，建安工程费用 9500 万元，工程建设其他费用 1000 万元，预备费 500 万元。

建设内容包括但不限于：道路工程、桥梁工程、给排水工程、电气工程、通信工程、燃气工程、交通工程、边坡防护工程等。

投资估算：11000 万元人民币。

资金来源：100% 政府投资。

## 1.4 技术标准

1.4.1 乙方开展勘察、设计工作应严格执行工程的现行有效的国家标准、行业标准、工程所在地的地方性标准，以及相应的规范、规程等，并严格执行（包括但不限于）下述各项服务约定条款：

（1）第一部分设计服务约定条款；

（2）第二部分勘察服务约定条款；

详见附件 1。

## 1.5 合同文件的优先顺序

下列文件应被认为是组成本合同的一部分，并互为补充和解释。解释合同文件的优先顺序如下：

（1）本合同履行期间甲方与乙方双方签订的补充合同（协议）或修正文件；

（2）专用条款及其附件；

（3）通用条款；



- (4) 中标通知书;
- (5) 招标文件;
- (6) 投标文件;
- (7) 技术标准及规范;
- (8) 其他合同文件。

## 1.6 联络

1.6.2 甲方指定的接收人为: 肖耀洋;

甲方指定的联系电话及传真号码: 18605001949;

甲方指定的电子邮箱:   /  。

乙方指定的接收人为: 邓照华;

乙方指定的联系电话及传真号:

3509698521/0755-82821011/0755-83567300;

乙方指定的电子邮箱: 746861308@qq.com。

## 1.8 保密

1.8.1 涉及使用双方技术秘密及声明需要保密的资料信息等商业秘密时的约定:

1.8.2 关于上述文件的使用限制的要求:   /  。

## 第二条 甲方的权利和义务

### 第三条 乙方（联合体主办单位）的权利和义务

### 第四条 乙方（联合体协办单位）的权利和义务

## 第五条 合同范围

5.1 本合同涉及的工作范围包括：

5.1.1 承包范围及内容：

包括设计(含方案设计、初步设计、概算编制、施工图设计、竣工图编制及其后续相关服务)、勘察(按国家技术规范、标准、规程和招标人的勘察任务委托书及技术要求进行岩土工程勘察、地质灾害危险性评估)及项目协调管理等。

5.1.2 承包方式

由乙方按照本协议第 5.1.1 款约定的范围和内容实行勘察、设计工作，并对项目设计、勘察等服务的进度、协调衔接、质量、工程投资控制等全面负责。

5.1.3 甲方根据工程实施情况，有权对乙方的承包范围及内容进行适当调整，乙方必须无条件服从。

5.2 本合同涉及的空间范围包括：龙华区。

## 第六条 合同费用

6.1 合同总价款暂定为人民币(大写)叁佰肆拾捌万陆仟玖佰元整(小写：348.69 万元)其中：该合同总价款包括完成本项目所有工作量和后续服务的全部费用及应缴纳的各种税费、保险费及其他费用以及一切明示和暗示的风险、义务、责任等。

6.1.1 各项服务费用严格按照下述各项服务约定条款执行(包括但不限于)：

(1) 第一部分设计服务约定条款；

(2) 第二部分勘察服务约定条款；

详见附件 1。

若本项目列入政府财政投资评审核查范围，最终结算价以区财政评审中心出具的审核报告或收文回执为准；若本项目未列入政府财政投资评审核查范围，最终结算价以建设单位或建设单位委托的第三方机构出具的并经甲方确认的审核报告为准。

6.1.2 以上各项服务费用均为含税价，其中，设计费、勘察费由基本费用和绩效费

3. 安全事故发生后，现场负责人应及时向 110、120、119 等社会公共救援机构报警，同时视情况向勘察项目所涉及的地铁、燃气、供水、供电、通信、街道办、有轨电车等单位报告。现场负责人同时应迅速、如实的向前期中心项目负责人简要报告事故情况。

4. 安全事故发生后，勘察单位应采取必要措施稳定事故作业班组相关人员。

5. 承包单位应根据项目特点制定详细应急预案。承包单位作业前，如有必要应组织突发事件应急处置模拟演练（可采取实战演练、桌面推演等方式），并对演练存在问题进行整改落实。

#### 五、承包单位消防保卫措施

1. 承包单位应严格执行消防安全有关的规章制度。

2. 承包单位应落实施工现场的保卫人员到位情况，做好防火、防盗工作。

#### 六、其他

1. 本协议书自双方签字盖章之日起生效。

2. 本协议书一式贰份，发包单位壹份，承包单位壹份。

发包单位（公章）：龙华区政府投资工程项目前期工作管理中心

法定代表人或授权委托人（签字）

时间：2021 年 1 月 22 日

承包单位（公章）：深圳华粤城市建设工程设计有限公司//深圳市勘察测绘院（集团）有限公司

法定代表人或授权委托人（签字）

时间：2021 年 1 月 22 日



，同  
位报

## 附件 2：乙方（联合体主办单位、联合体协办单位）主要服务人员表

（由乙方提供，经甲方认可）

突发  
整改

良公司

序号	姓 名	出生 年月	注册资格	职称	拟在本项目中从事专业	社保购买单位
1	陈伟伟	1972 年 4 月	-	高级工程师	项目负责人	深圳华粤
2	刘华先	1984 年 2 月	-	高级工程师	现场负责人	深圳华粤
3	崔正聪	1971 年 12 月	注册咨询工程(投资)	高级工程师	可研编制负责人	深圳华粤
4	吴旗	1965 年 6 月	-	高级工程师	桥梁技术负责人	深圳华粤
5	唐黎明	1962 年 6 月	-	教授级高级工程师	工程技术指导	深圳华粤
6	黄国勇	1979 年 9 月	注册道路工程师	高级工程师	桥梁结构专业负责人	深圳华粤
7	曾凡林	1982 年 4 月	-	高级工程师	路桥专业负责人	深圳华粤
8	区有成	1977 年 1 月	-	高级工程师	给排水专业负责人	深圳华粤
9	钟冬平	1979 年 1 月	注册给排水工程师	高级工程师	给排水专业技术人员	深圳华粤
10	罗明辉	1974 年 10 月	-	高级工程师	景观专业负责人	深圳华粤
11	丁铭绩	1971 年 1 月	注册咨询师	高级工程师	工程经济专业负责人	深圳华粤
12	刘艳	1972 年 4 月	一级注册结构师	工程师	结构专业负责人	深圳华粤
13	贾磊	1978 年 7 月	-	高级工程师	交通专业负责人	深圳华粤
14	彭少康	1983 年 6 月	-	高级工程师	路桥专业技术人员	深圳华粤
15	肖勇军	1979 年 8 月	-	高级工程师	路桥专业技术人员	深圳华粤
16	陈光耀	1963 年 1 月	-	高级工程师	路桥专业技术人员	深圳华粤
17	兰旭	1982 年 2 月	注册给排水	高级工程师	给排水专业技术人员	深圳华粤
18	张雯霞	1968 年 9 月	注册电气	高级工程师	电气专业技术人员	深圳华粤
19	曹多荣	1969 年 10 月	注册造价师	高级工程师	工程造价专业负责人	深圳华粤
20	郑献章	1964 年 8 月	-	高级工程师	桥梁专业审核人	深圳华粤
21	刘栋	1979 年 5 月	注册建筑师	工程师	建筑专业负责人	深圳华粤
22	黄旭亚	1979 年 10 月	注册岩土工程师	教授级岩土高级工程师	勘察负责人	深勘测绘
23	汪文富	1982 年 4 月	注册岩土工程师	岩土高级工程师	勘察技术负责人	深勘测绘

24	张波	1982 年 1 月	/	岩土高级工程师	勘察初审	深勘测绘
25	陈安平	1965 年 4 月	/	岩土高级工程师	勘察审核	深勘测绘
26	吴圣超	1987 年 7 月	/	岩土中级工程师	勘察现场技术人员	深勘测绘
27	路必恩	1985 年 9 月	/	岩土中级工程师	勘察现场技术人员	深勘测绘
28	张昌盛	1984 年 1 月	/	岩土中级工程师	勘察现场技术人员	深勘测绘
29	罗福山	1961 年 4 月	注册安全工程师	建筑施工中级工程师	安全主任	深勘测绘
30	刘秀军	1983 年 7 月	注册岩土工程师	岩土高级工程师	实验室主任	深勘测绘
31	陈孔信	1983 年 11 月	/	/	实验员	深勘测绘

# 深圳市龙华区政府投资项目市政类建设工程设计合同 ( 合同号：HT2021-SZ-ZC-001 ) 补充协议

甲方：深圳市龙华区政府投资工程项目前期工作管理中心

乙方：深圳华粤城市建设工程设计有限公司/

深圳市勘察测绘院（集团）有限公司

鉴于甲、乙双方于 2021 年 1 月 22 日已签订深圳市龙华区政府投资项目勘察、设计合同（浪景路工程勘察设计）（合同号：HT2021-SZ-ZC-001），以下简称“该合同”。根据《龙华区发展和改革局关于批复浪景路工程项目总概算的通知》（深龙华发改概算〔2021〕14号），基于该合同所涉项目推进过程中，项目工程设计范围、规模发生变化以及该合同第一部分第四条的相关约定，现甲、乙双方拟签订补充协议，以期共同遵守：

一、双方确认本项目设计的具体内容及要求发生变化，项目批复总投资为24488.46万元，其中建安工程费21020.54万元，设计费经重新计算后，设计费合同暂定价调整为575.09万元（伍佰柒拾伍万零玖佰元整），勘察费合同不变。有关费用的支付方式及结算方式依据原合同相关条款。

二、双方就该项目设计范围、规模变更所达成的协议，并不影响该合同其他条款的效力。



三、本补充协议自甲、乙双方盖章之日起生效，一式十份，甲方执六份，乙方执四份，均具有同等效力。

甲方：（盖章）  
深圳市龙华区政府投资  
工程项目前期工作管理中心

法人代表或  
授权代理人（签字）：

2021年3月30日

乙方：（盖章）  
深圳华粤城市建设  
工程设计有限公司

法人代表或  
授权代理人（签字）：

2021年3月30日

乙方：（盖章）  
深圳市勘察测绘院  
（集团）有限公司

法人代表或  
授权代理人（签字）：

2021年3月30日



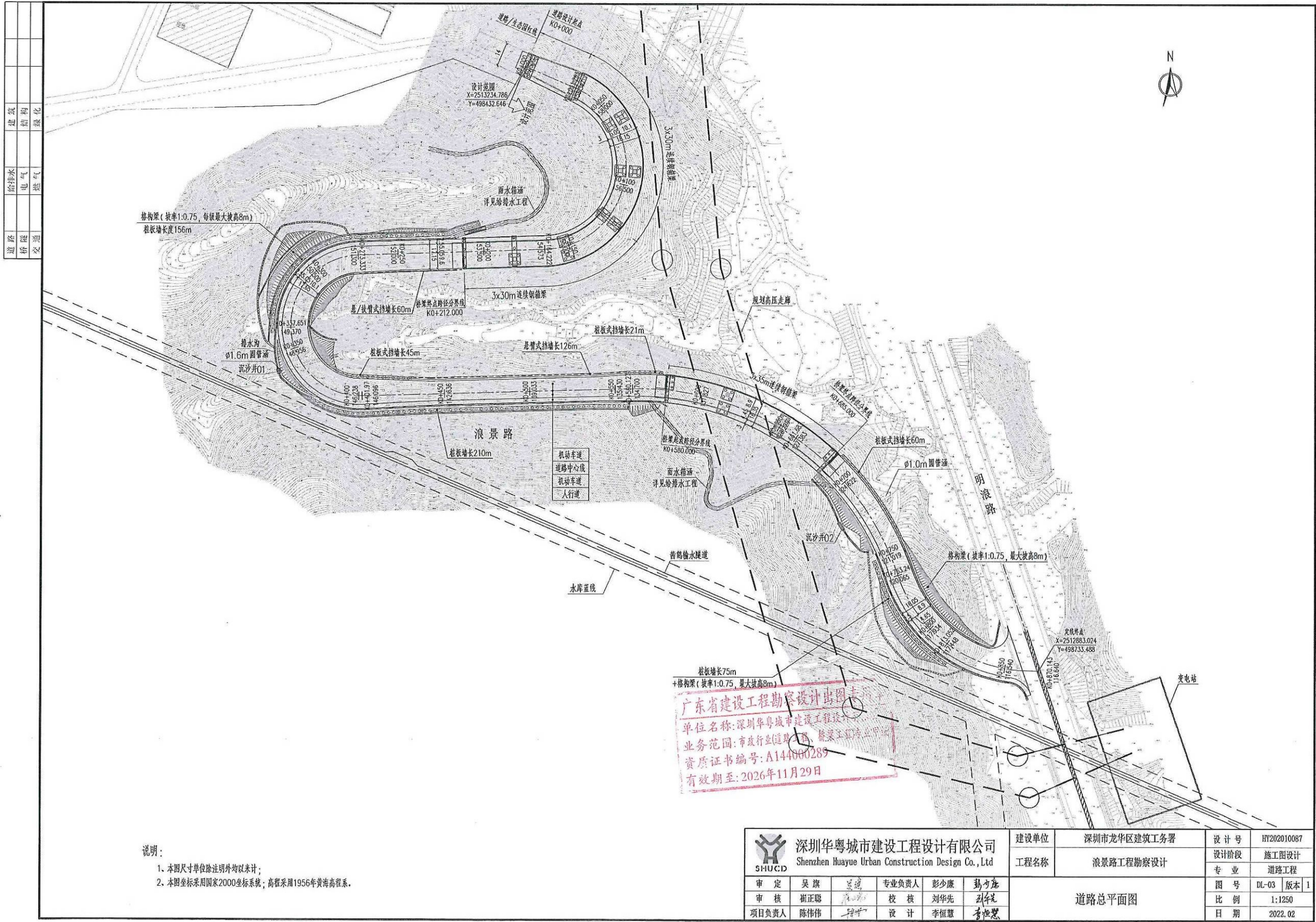







## 投标单位企业业绩表

业绩 5 情况	仲恺高新区东江科技园储能产业基地（二期）基础配套设施项目-勘察设计		
建设单位	惠州市高新科技工业园开发建设有限公司		
建设地址	惠州市仲恺区		
自查内容	自查情况填报	（是否符合）	提交何种证明材料，页码
1、工程类型	市政道路设计	是	合同-P58
2、设计内容	<p>本项目位于广东省惠州市仲恺高新区东江科技园东兴片区,主要包含兴启西路道路工程、兴启东路道路工程、东兴片区东部排水系统改造工程、智慧停车工程及充电站工程新建兴启西路，起点接东和南路，终点接东祥南路，全长约 340 米，道路等级为城市支路，设计时速 30 公里/小时，道路总宽 18 米，双向 2 车道布置。新建兴启东路，起点接东华南路，终点位于龙湖春江天境，全长约 420m，道路等级为城市支路，设计时速 30 公里/小时，道路总宽 18 米，双向 2 车道布置东兴片区东部排水系统改造工程长约 2.4km，总面积约 84000 平方米。智慧停车工程包括 2003 个智慧停车格。充电站工程包括 3 个光伏储能充电站建设和 2 个快速充电站建设。本项目包含道路工程、交通工程、给排水工程、电气工程、绿化工程、智慧停车工程、智慧充电桩工程。项目估算总投资 15563.79 万元，其中建筑安装工程费 13107.64 万元:勘察费暂定为 478.68 万元(勘察费暂定 131.08 万元，设计费暂定 347.60 万元)具体以财政审核为准。</p>	是	合同-P58
3、合同金额（均应在 100 万元以上）	设计费：275.29 万元	是	合同-P59
4、合同签订时间	2024 年 1 月 3 日	是	合同-P60
5、设计阶段图纸(不超过 2 张)	初步设计图纸	是	图纸-P61-62

注：1、提供近 5 年（2020 年 5 月 1 日至投标截止日）新建、改扩建市政工程设计业绩。

2、业绩最多为 5 项，如投标人提供的业绩超出数量要求时，除前 5 项外视为无效，投标人需根据设计合同额从大到小排序。

3、需提供合同关键页扫描件（应能清晰明确体现合同名称、设计内容、工程规模、合同价款、合同签订时间、合同签章页等关键信息）；提供设计图纸（需加盖出图章）（不超过 2 张，应能清晰体现项目名称、设计阶段、设计时间、人员签名等，图纸图幅可按比例缩放，确保相关内容信息准确清晰）。

5、仲恺高新区东江科技园储能产业基地（二期）基础配套设施项目-勘察设计

全国公共资源交易平台（广东省·惠州市）

广东省公共资源交易平台

惠州市

首页

交易公开

市场主体

好差评

专家服务

服务指南

政策法规

信用信息

登录

首页 > 交易公开 > 详情

招标公告及资格预审

评标（资格预审结果）公示

中标结果

合同订立及履约

关联公告 2

关联公告 3

仲恺高新区东江科技园储能产业基地（二期）基础配套设施项目勘察设计【勘察设...

2024-01-03 10:12:38    来源: 惠州市公共资源交易平台 工程建设 - 结果公示    订阅

公告信息

招标项目名称	仲恺高新区东江科技园储能产业基地（二期）基础配套设施项目勘察设计
标段（包）名称	仲恺高新区东江科技园储能产业基地（二期）基础配套设施项目勘察设计
公告性质	正常公告

公告内容

广东省工程建设项目中标结果公示	
投资项目代码	2303-441305-04-01-998065

54



招标公告及资格预审	评标（资格预审结果）公示	中标结果	合同订立及履约
关联公告 2	关联公告 3		

广东省工程建设项目中标结果公示			
投资项目代码	2303-441305-04-01-998065		
投资项目名称	仲恺高新区东江科技园储能产业基地（二期）基础配套设施项目		
招标项目名称	仲恺高新区东江科技园储能产业基地（二期）基础配套设施项目勘察设计		
标段（包）名称	\		
公示名称	仲恺高新区东江科技园储能产业基地（二期）基础配套设施项目勘察设计中标结果公示		
招标人	惠州市高新科技工业园 开发建设有限公司	招标代理	惠州诚濠晟项目管理有限公司
中标人	深圳华粤城市建设工程设计有限公司[核工业赣州工程勘察设计集团有限公司]		
中标价	下浮率（20.80%）		

## 惠州市公共资源交易中心 建设工程项目中标通知书

类型：勘察设计

工程编号：惠公易建仲恺【2023】218

深圳华粤城市建设工程设计有限公司[核工业赣州工程勘察设计集团有限公司]：

仲恺高新区东江科技园储能产业基地（二期）基础配套设施项目勘察设计招标采用公开招标方式，于2023年12月26日进行开标评标定标工作，并于2024年1月3日发布中标结果公示。根据项目招标文件要求以及评标、定标委员会对各投标文件的评审结果，现确定你单位为中标人。

项目具体信息如下：

一、项目建设规模及招标内容：

招标范围及规模：本项目位于广东省惠州市仲恺高新区东江科技园东兴片区，主要包含兴启西路道路工程、兴启东路道路工程、东兴片区东部排水系统改造工程、智慧停车工程及充电站工程。

新建兴启西路，起点接东和南路，终点接东祥南路，全长约340米，道路等级为城市支路，设计时速30公里/小时，道路总宽18米，双向2车道布置。

新建兴启东路，起点接东华南路，终点位于龙湖春江天境，全长约420m，道路等级为城市支路，设计时速30公里/小时，道路总宽18米，双向2车道布置。

东兴片区东部排水系统改造工程长约2.4km，总面积约84000平方米。

智慧停车工程包括2003个智慧停车格。

充电站工程包括3个光伏储能充电站建设和2个快速充电站建设。

本项目包含道路工程、交通工程、给排水工程、电气工程、绿化工程、智慧停车工程、智慧充电桩工程。

招标内容：本次招标范围为本项目工程勘察设计服务，服务内容包括工程勘察、工程测量、工程物探、道路工程、交通工程、给排水工程、电气工程、绿化工程、智慧停车工程、智慧充电桩工程等初步设计、概算编制、施工图设计、现场指导与验收等服务等。

二、项目结算方式：具体内容按招标文件规定。

三、项目中标下浮率：20.80%

四、项目质量：合格。勘察、设计成果须符合相关规范及相应设计阶段的要求，并满足初步设计阶段和施工图设计阶段需要以及本招标文件相关规定。

五、项目工期：勘察工期：任务下达后20日历天内提交勘察成果文件。设计工期：任务下达后30日历天内完成初步设计及概算，初步设计批复后30日历天内完成施工图设计（不含各项审批时间）。具体以签订合同为准。

六、项目管理班子成员：

设计项目负责人：陈伟伟 证书编号：粤高职证字第0602001100493号

勘察项目负责人：孙志华 证书编号：AY123200878

七、贵司应在中标通知书发布之日起三十日内与建设单位签定书面合同。

惠州市仲恺科技园开发建设有限公司

惠州诚濠项目管理咨询有限公司

惠州市公共资源交易中心仲恺分中心

业务专用章  
(4)

日期：2024年01月03日

抄送：1、监督部门：惠州市交通运输局仲恺高新技术产业开发区分局



合同编号：\_\_\_\_\_

## 建设工程勘察设计合同

工 程 名 称：仲恺高新区东江科技园储能产业基地（二期）基础配

套设施项目-勘察设计

工 程 地 点：惠州仲恺高新区东江科技园东兴片区

发 包 人：惠州市高新科技工业园开发建设有限公司

承 包 人：深圳华粤城市建设工程设计有限公司

核工业赣州工程勘察设计院集团有限公司

签 订 日 期：2024 年 月 日



## 工程勘察设计合同

发包人：惠州市高新科技工业园开发建设有限公司

承包人：深圳华粤城市建设工程设计有限公司（联合体主办方）

核工业赣州工程勘察设计集团有限公司（联合体成员方）

惠州市高新科技工业园开发建设有限公司（以下简称发包人）拟修建仲恺高新区东江科技园储能产业基地（二期）基础配套设施项目-勘察设计，接受了深圳华粤城市建设工程设计有限公司（设计单位）、核工业赣州工程勘察设计集团有限公司（勘察单位）（以下简称承包人）的投标。双方就本项工程勘察设计有关事项，协商一致，签订本合同，共同执行。

### 一、合同签订依据

1、《中华人民共和国民法典》《中华人民共和国建筑法》和《建设工程勘察设计市场管理规定》。

2、国家及地方有关建设工程勘察设计管理法规和规章。

3、建设工程批准文件。

### 二、工程概况

1、工程名称：仲恺高新区东江科技园储能产业基地（二期）基础配套设施项目勘察设计

2、工程地点：惠州仲恺高新区东江科技园东兴片区

3、工程规模、特征：

本项目位于广东省惠州市仲恺高新区东江科技园东兴片区，主要包含兴启西路道路工程、兴启东路道路工程、东兴片区东部排水系统改造工程、智慧停车工程及充电站工程。

新建兴启西路，起点接东和南路，终点接东祥南路，全长约 340 米，道路等级为城市支路，设计时速 30 公里/小时，道路总宽 18 米，双向 2 车道布置。

新建兴启东路，起点接东华南路，终点位于龙湖春江天境，全长约 420m，道路等级为城市支路，设计时速 30 公里/小时，道路总宽 18 米，双向 2 车道布置。

东兴片区东部排水系统改造工程长约 2.4km，总面积约 84000 平方米。

智慧停车工程包括 2003 个智慧停车格。

充电站工程包括 3 个光伏储能充电站建设和 2 个快速充电站建设。

本项目包含道路工程、交通工程、给排水工程、电气工程、绿化工程、智慧停车工程、智慧充电桩工程。

项目估算总投资 15563.79 万元，其中建筑安装工程费 13107.64 万元；勘察设计费暂定为 478.68 万元（勘察费暂定 131.08 万元，设计费暂定 347.60 万元）具体以财政审核为准。

### 三、承包内容

工程勘察、工程测量、工程物探、道路工程、交通工程、给排水工程、电气工程、绿化工程、智慧停车工程、智慧充电桩工程等初步设计、概算编制、施工图设计、现场指导与验收等服务。

四、本合同设计期限按本合同主要条款执行。

五、本项目合同价（包括工程勘察、工程测量、工程物探、道路工程、交通工程、给排水工程、电气工程、绿化工程、智慧停车工程、智慧充电桩工程等初步设计、概算编制、施工图设计的全部费用）为 ¥3791145.60 元（下浮后暂定价），其中勘察费 ¥1038153.60 元，设计费 ¥2752992.00 元，中标下浮率为：20.80%，最终以财政审核为准。发包人保证按合同规定付款，并承担合同规定的发包人的全部义务和责任。

六、承包人保证按合同规定全面完成各项工作，并承担合同规定的承包人的全部义务和责任。

### 七、组成合同文件

合同文件组成及解释顺序：

- 1、本合同书及主要条款（含合同谈判中的澄清文件）
- 2、本合同的相关补充协议
- 3、中标通知书
- 4、投标文件及附件（含承包人在评标期间递交和确认并经业主同意的对有关问题的补充资料和澄清文件等，如果有）
- 5、发包人与承包人的书面函件
- 6、国家现行有关工程勘察设计的技术规范、规程和标准；
- 7、本招标文件（含补充说明书，如果有）
- 八、本合同书经双方法定代表人或其委托代理人签字（盖章）并加盖本单位公章后生效。

九、本合同书一式拾份，发包人执肆份、承包人执陆份，具有同等法律效力。

发 包 人 名 称：惠州市高科技工业园开发建设有限公司

法 定 代 表 人（签 字）：

委 托 代 理 人（签 字）：

地 址：

邮 政 编 码：

电 话：0752-2313672

传 真：

开 户 银 行：

银 行 账 号：

日 期：2024 年 1 月 3 日

承 包 人 名 称：深圳华粤城市建设工程设计有限公司

法 定 代 表 人（签 字）：

委 托 代 理 人（签 字）：

地 址：深圳市龙岗区平湖街道富安大道华南城铁东物流园12栋17层1701-1711

邮 政 编 码：518111

电 话：0755-82821011

传 真：0755-83567300

开 户 银 行：中国建设银行深圳华南城支行

银 行 账 号：4425 0100 0188 0966 6598

日 期：2024 年 1 月 3 日

承 包 人 名 称：核工业赣州工程勘察设计院集团有限公司

法 定 代 表 人（签 字）：

委 托 代 理 人（签 字）：

地 址：江西省赣州开发区华坚中路东侧综合楼三层

邮 政 编 码：341000

电 话：0797-8088752

传 真：0797-8285655

开 户 银 行：中国建设银行股份有限公司赣州振兴支行

银 行 账 号：3600 1125 4300 5000 0018

日 期：2024 年 1 月 3 日



道	路
桥	隧
交	通

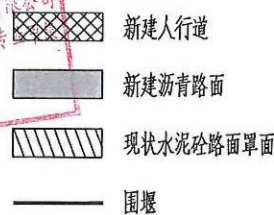

说明:

- 1、单位:米,比例1:500。
- 2、本图平面坐标系为2000坐标系,标高系统为1985国家高程系。
- 3、兴启西路道路全长约282.715米,道路红线宽18m,设计速度30km/h。

审 定	吴旗	吴旗	专业负责人	彭少康	彭少康	设计号	HY2024110010	图号	路-03	
审 核	崔正聪	崔正聪	校 核	李志忠	李志忠	设计阶段	初步设计	比 例	1: 500	版本
项目负责人	陈伟伟	陈伟伟	设 计	刘松先	刘松先	专 业	道路工程	日 期	2024.01	A



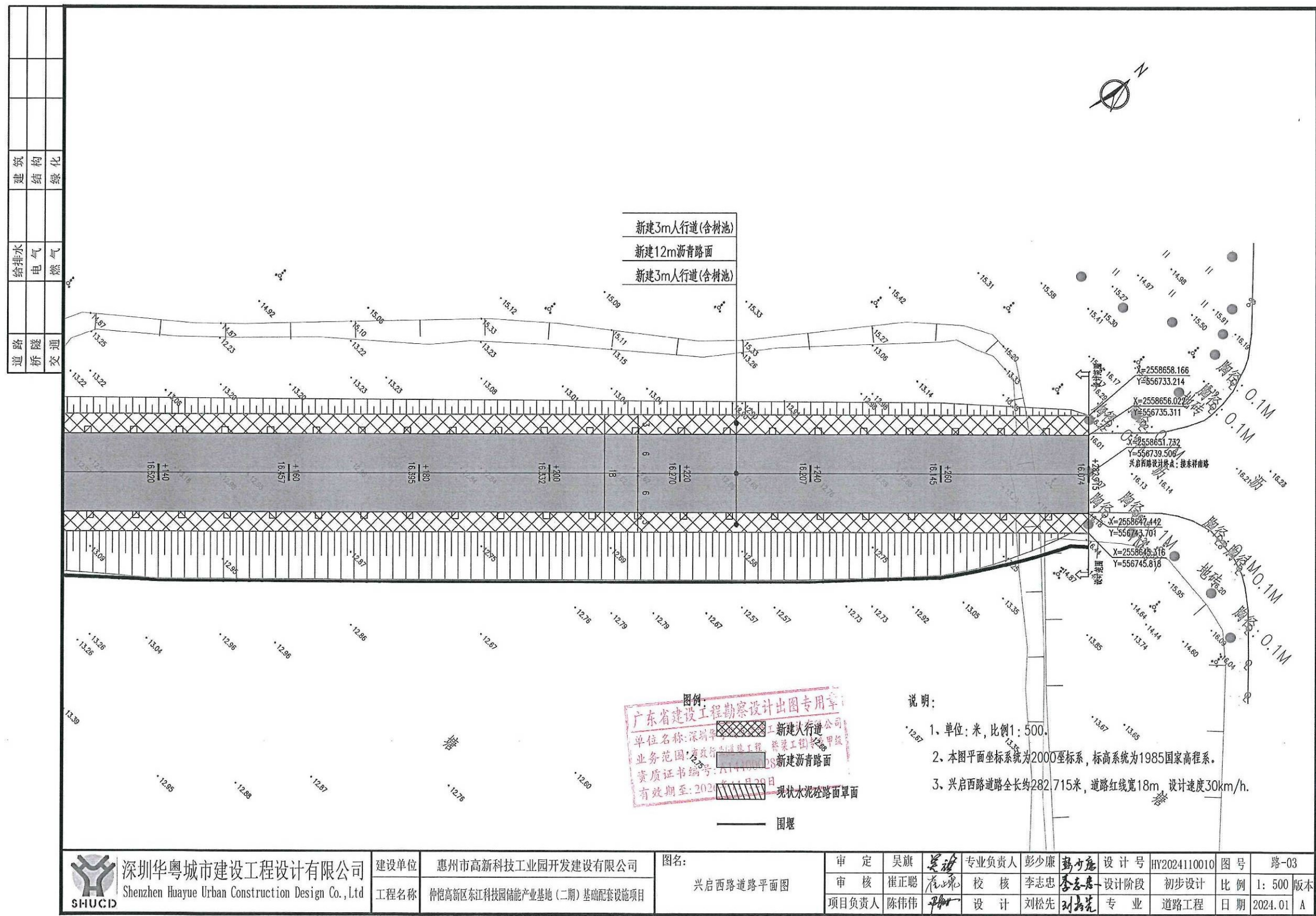

建筑	绿化
给排水	电气
结构	燃气
道路	交通

 深圳华粤城市建设工程设计有限公司 Shenzhen Huayue Urban Construction Design Co., Ltd	建设单位	惠州市高新科技园开发建设有限公司	图名:	兴启西路道路平面图	审定	吴旗	专业负责人	彭少康	设计号	HY2024110010	图号	路-03
	工程名称	仲恺高新区东江科技园储能产业基地(二期)基础设施项目			审核	崔正聪	校核	李志忠	设计阶段	初步设计	比例	1: 500
					项目负责人	陈伟伟	设计	刘松先	专业	道路工程	日期	2024.01
											版本	A

## 投标单位企业业绩表

业绩 6 情况	沙河西路(高新路-礼睦路)新建工程初步设计		
建设单位	江门市江海区住房和城乡建设局（建设单位） 江门市江海区政府投资工程建设管理中心（代建单位）		
建设地址	江门市江海区沙河西路		
自查内容	自查情况填报	（是否符合）	提交何种证明材料，页码
1、工程类型	市政道路设计	是	合同-P68
2、设计内容	本项目为新建道路项目，道路等级为城市次干路，设计速度_30km/h, 长度约 2.614km，大致呈南北走向，北起在建高新路，南至礼睦路，规划道路宽度 24m，双向四车道。主要建设内容:道路工程、桥涵工程、给排水工程、照明工程、交通工程、绿化工程通信工程等。总投资：45925.88 万元。	是	合同-P68
3、合同金额（均应在 100 万元以上）	设计费：223.27 万元	是	合同-P69
4、合同签订时间	2023 年 2 月 15 日	是	合同-P70
5、设计阶段图纸(不超过 2 张)	初步设计图纸	是	图纸-P71-72

注：1、提供近 5 年（2020 年 5 月 1 日至投标截止日）新建、改扩建市政工程设计业绩。

2、业绩最多为 5 项，如投标人提供的业绩超出数量要求时，除前 5 项外视为无效，投标人需根据设计合同额从大到小排序。

3、需提供合同关键页扫描件（应能清晰明确体现合同名称、设计内容、工程规模、合同价款、合同签订时间、合同签章页等关键信息）；提供设计图纸（需加盖出图章）（不超过 2 张，应能清晰体现项目名称、设计阶段、设计时间、人员签名等，图纸图幅可按比例缩放，确保相关内容信息准确清晰）。



6、沙河西路(高新路-礼睦路)新建工程初步设计

全国公共资源交易平台

广东省公共资源交易平台

广东省公共资源交易平台

江门市

首页交易公开市场主体好差评专家服务服务指南政策法规信用信息

登录

首页 > 交易公开 > 详情

招标公告及资格预审

中标候选人公示

中标结果

合同订立及履约

关联公告 3

沙河西路（高新路-礼睦路）新建工程初步设计中标通知书

2023-02-16 17:23:09来源: 江门市公共资源交易平台 工程建设 - 中标结果公示 订阅

公告信息

招标项目名称	沙河西路（高新路-礼睦路）新建工程初步设计
标段（包）名称	沙河西路（高新路-礼睦路）新建工程初步设计
公示性质	正常公告

公告内容

中标通知书

江海建招中字（2023）第002号

深圳华粤城市建设工程设计有限公司：

64

招标公告及资格预审	中标候选人公示	中标结果	合同订立及履约
<a href="#">🔗 关联公告 3</a>			

招标项目名称	沙河西路（高新路-礼睦路）新建工程初步设计
标段（包）名称	沙河西路（高新路-礼睦路）新建工程初步设计
公示性质	正常公告

公告内容

中 标 通 知 书	
江海建招中字（2023）第002号	
<u>深圳华粤城市建设工程设计有限公司：</u>	
你方于 2023年2月6日所递交的沙河西路（高新路-礼睦路）新建工程初步设计投标文件已被我方接受，被确定为中标人。	
中标下浮率： 5.08 %。	
中标价： 2232733.87 元（大写：贰佰贰拾叁万贰仟柒佰叁拾叁元捌角柒分）。	
项目负责人： <u>黄国勇</u> ，证书编号： <u>201910020440000512</u> 。	
工期： <u>20个日历天(不含审批时间)</u> 。	
质量： <u>设计成果深度满足《市政公用工程设计文件编制深度规定（2013年版）》及行业相关规范技术标准等要求。</u>	
请你方在接到本通知书后，须在30天内到 <u>江门市江海区政府投资工程建设管理中心</u> （指定地点）与招标人签订合同。	
特此通知。	
招标人：江门市江海区政府投资工程建设管理中心	
招标代理：珠海德联工程咨询有限公司	
2023年2月16日	

# 中标通知书

江海建招中字(2023)第002号

深圳华粤城市建设工程设计有限公司:

你方于 2023 年 2 月 6 日所递交的沙河西路(高新路-礼睦路)新建工程初步设计投标文件已被我方接受,被确定为中标人。

中标下浮率: 5.08 %。

中标价: 2232733.87 元(大写: 贰佰贰拾叁万贰仟柒佰叁拾叁元捌角柒分)。

项目负责人: 黄国勇, 证书编号: 201910020440000512。

工期: 20 个日历天(不含审批时间)。

质量: 设计成果深度满足《市政公用工程设计文件编制深度规定(2013年版)》及行业相关规范技术标准等要求。

请你方在接到本通知书后,须在 30 天内到江门市江海区政府投资工程建设管理中心(指定地点)与招标人签订合同。

特此通知。

招标人: (盖章)

法定代表人或委托代理人:

(签字或盖章)

2023 年 2 月 14 日



招标代理机构: (盖章)

法定代表人或委托代理人:

(签字或盖章)

2023 年 2 月 14 日



见证单位: 江门市公共资源交易中心 (盖章)

2023 年





GF—2015—0210

合同编号: SJHT20230062

# 建设工程设计合同示范文本 (专业建设工程)

住房和城乡建设部  
国家工商行政管理总局

制定

第 1 页

## 第一部分 合同协议书

发包人（全称）：江门市江海区住房和城乡建设局（建设单位）

江门市江海区政府投资工程建设管理中心（代建单位）

设计人（全称）：深圳华粤城市建设工程设计有限公司

根据《中华人民共和国民法典》、《中华人民共和国建筑法》及有关法律、法规规定，遵循平等、自愿、公平和诚实信用的原则，双方就 沙河西路（高新路-礼睦路）新建工程 工程设计及有关事宜协商一致，共同达成如下协议：

### 一、工程概况

1. 工程名称：沙河西路（高新路-礼睦路）新建工程。

2. 工程批准、核准或备案文号：江海发改[2022]364号。

3. 工程内容及规模：本项目为新建道路项目，道路等级为城市次干路，设计速度 30km/h，长度约 2.614km，大致呈南北走向，北起在建高新路，南至礼睦路，规划道路宽度 24m，双向四车道。主要建设内容：道路工程、桥涵工程、给排水工程、照明工程、交通工程、绿化工程、通信工程等。

4. 工程所在地详细地址：江门市江海区沙河西路。

5. 工程投资估算：45925.88 万元，其中建安费约为 26535.15 万元。

6. 工程进度安排：/。

7. 工程主要技术标准：达到 2013 年版《市政公用工程设计文件编制深度规定》及行业相关规范技术标准等要求。

### 二、工程设计范围、阶段与服务内容

1. 工程设计范围：包括但不限于：完成本项目的初步设计（含概算编制）等服务。

2. 工程设计阶段：初步设计（含概算编制）。

3. 工程设计服务内容：

（1）初步设计、设计概算编制（含概算修编）；（2）施工招标技术资料编制；（3）相关报建配合；（4）设计报审所需的技术文件和汇报材料编制。

工程设计范围、阶段与服务内容详见专用合同条款附件 1。

### 三、工程设计周期

计划开始设计日期：2023 年 2 月 15 日。

计划完成设计日期：2023 年 3 月 06 日。

具体工程设计周期以专用合同条款及其附件的约定为准。

#### 四、合同价格形式与签约合同价

1. 合同价格形式：合同价为暂定价；

2. 签约合同价为：

设计费为：人民币（大写）贰佰贰拾叁万贰仟柒佰叁拾叁元捌角柒分（¥ 2232733.87 元）。

设计费下浮率：5.08%

#### 五、发包人代表与项目负责人

发包人代表：梁家华。项目负责人：黄国勇。

#### 六、合同文件构成本协议书与下列文件一起构成合同文件：

- （1）中标通知书（如果有）；
- （2）招标文件及其附件；
- （3）投标文件及其附件（如果有）；
- （4）专用合同条款及其附件；
- （5）通用合同条款；
- （6）技术标准和要求；
- （7）发包人提供的原始资料（如果有）；
- （8）其他合同文件。

在合同履行过程中形成的与合同有关的文件均构成合同文件组成部分。

上述各项合同文件包括合同当事人就该项合同文件所作出的补充和修改，属于同一类内容的文件，应以最新签署的为准。

#### 七、承诺

1. 发包人承诺按照法律规定履行项目审批手续，按照合同约定提供设计依据，并按合同约定的期限和方式支付合同价款。

2. 设计人承诺按照法律和技术标准规定及合同约定提供工程设计服务。

#### 八、词语含义

本协议书中词语含义与第二部分通用合同条款中赋予的含义相同。

#### 九、签订地点

本合同在江门市江海区签订。

#### 十、补充协议

合同未尽事宜，合同当事人另行签订补充协议，补充协议是合同的组成部分。



此页无正文

发包人(盖章): 江门市江海区住房和城乡建设局

法定代表人或其委托代理人:

(签字)

组织机构代码: \_\_\_\_\_

纳税人识别号: \_\_\_\_\_

地 址: \_\_\_\_\_

邮政编码: \_\_\_\_\_

法定代表人: \_\_\_\_\_

委托代理人: \_\_\_\_\_

电 话: \_\_\_\_\_

传 真: \_\_\_\_\_

电子信箱: \_\_\_\_\_

开户银行: \_\_\_\_\_

账 号: \_\_\_\_\_

时 间: 2023 年 2 月 15 日



发包人(盖章): 江门市江海区政府投资工程建设管理中心

法定代表人或其委托代理人:

(签字)

组织机构代码: \_\_\_\_\_

纳税人识别号: \_\_\_\_\_

地 址: \_\_\_\_\_

邮政编码: \_\_\_\_\_

法定代表人: \_\_\_\_\_

委托代理人: \_\_\_\_\_

电 话: \_\_\_\_\_

传 真: \_\_\_\_\_

电子信箱: \_\_\_\_\_

开户银行: \_\_\_\_\_

账 号: \_\_\_\_\_

时 间: \_\_\_\_\_ 年 \_\_\_\_ 月 \_\_\_\_ 日



设计人(盖章):

法定代表人或其委托代理人:

(签字)

组织机构代码: \_\_\_\_\_

纳税人识别号: 914403001924886790

地 址: 深圳市龙岗区平湖街道富安大道华南城

铁东物流区 12 栋 17 层 1701-1711

邮政编码: 518111

法定代表人: 兰长青

委托代理人: \_\_\_\_\_

电 话: 0755-82821011

传 真: 0755-83567300

电子信箱: shucd.126com

开户银行: 中国建设银行深圳华南城支行

账 号: 44250100018809666598

时 间: \_\_\_\_\_ 年 \_\_\_\_ 月 \_\_\_\_ 日

兰长青

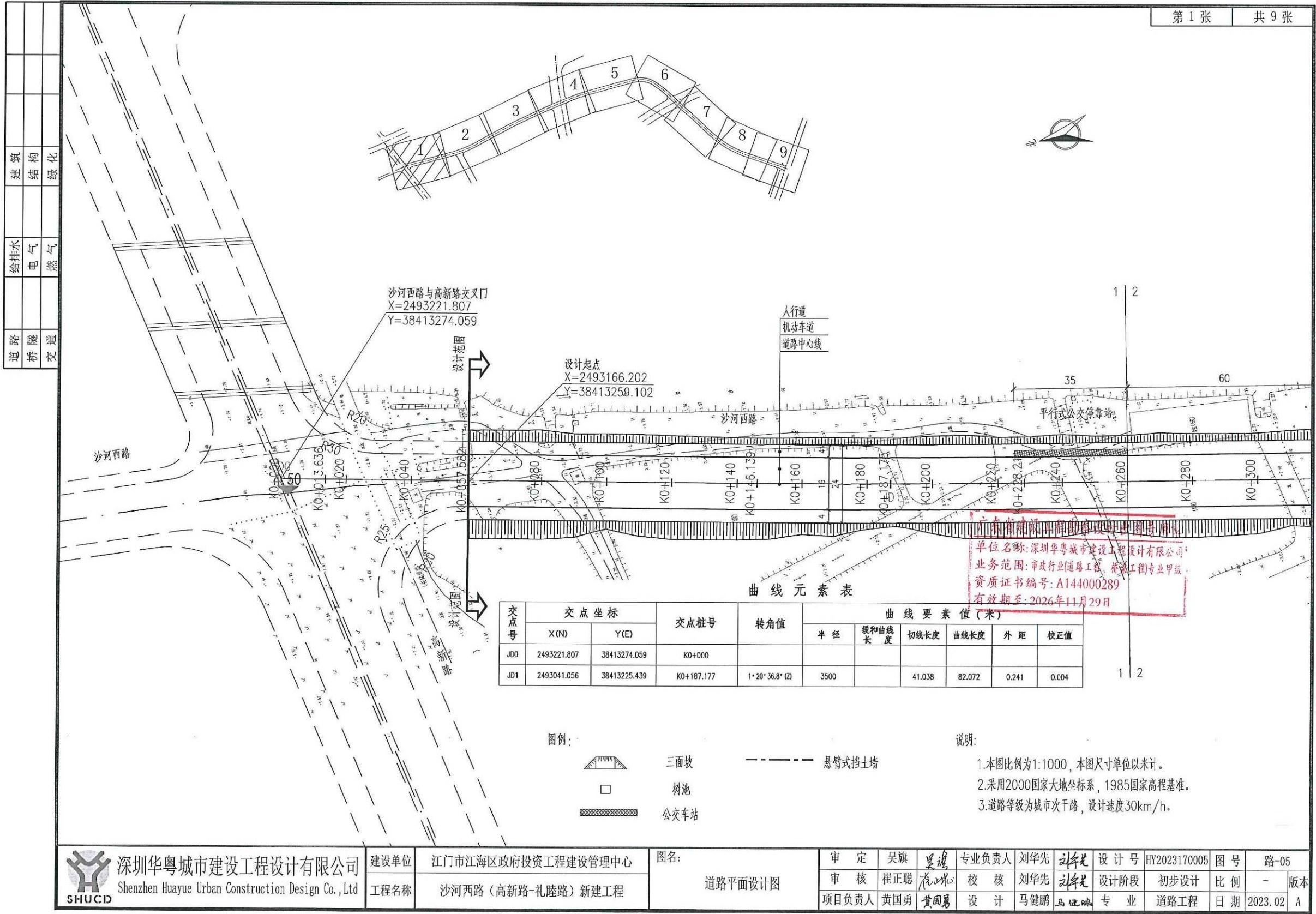



道	建	给	建	给	建
路	筑	排	构	水	筑
桥	结	电	绿	电	结
隧	化	燃		气	化
交					

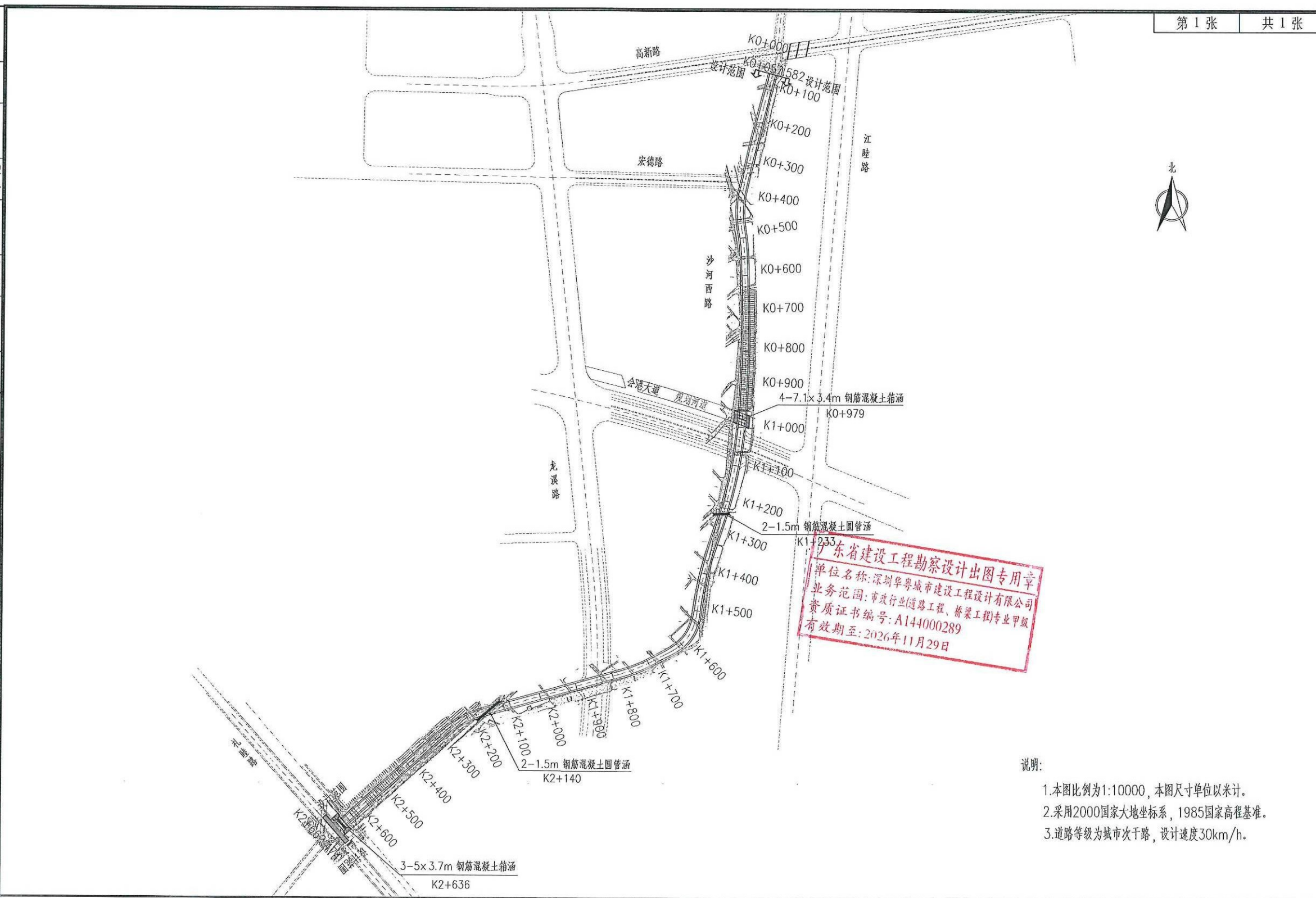

- 说明:
- 1.本图比例为1:10000,本图尺寸单位以米计。
  - 2.采用2000国家大地坐标系,1985国家高程基准。
  - 3.道路等级为城市次干路,设计速度30km/h。

 深圳华粤城市建设工程设计有限公司 Shenzhen Huayue Urban Construction Design Co., Ltd	建设单位	江门市江海区政府投资工程建设管理中心	图名:	审定	吴旗	专业负责人	刘华先	设计号	HY2023170005	图号	路-04
	工程名称	沙河西路(高新路-礼睦路)新建工程	道路总体平面设计图	审核	崔正聪	校核	刘华先	设计阶段	初步设计	比例	-
				项目负责人	黄国勇	设计	马健鹏	专业	道路工程	日期	2023.02



附件 5

企业百县千镇万村高质量发展工程帮扶业绩一览表

投标人名称： 深圳华粤城市建设工程设计有限公司

序号	百县千镇万村高质量发展工程名称	合同签订时间	建设地点 (市级)	备注
1	茂名市第一圈层”百千万“工程暨城乡融合发展示范项目（三期）-推进基础设施一体化：道路交通设施省级-市民大道提升改造工程（茂名大道-迎宾大道段）勘察设计	2024 年 8 月	广东省茂名市	完工
2	广东（仲恺）人工智能产业园“百千万”工程产业振兴乡村示范项目可行性研究	2023 年 12 月	广东省惠州市仲恺高新区	完工

注：1.业绩证明材料须提供合同原件扫描件（需包含封面和完整的协议书）；未提供证明材料的，不予计取。

2.业绩提供不超过 2 项，如提交业绩超过 2 项，只计取前 2 项。

3.提供相关主管部门或合同签订单位出具的产值证明。

1、茂名市第一圈层”百千万“工程暨城乡融合发展示范项目（三期）-推进基础设施一体化：道路交通设施省级-市民大道提升改造工程（茂名大道-迎宾大道段）勘察设计

全国公共资源交易平台（广东省·茂名市）

广东省公共资源交易平台

茂名市

首页

交易公开

市场主体

好差评

专家服务

服务指南

政策法规

信用信息

登录

首页 > 交易公开 > 详情

招标公告及资格预审

中标候选人公示

中标结果

合同订立及履约

关联公告 3

关联公告 3

茂名市第一圈层“百千万”工程暨城乡融合发展示范项目（三期）-推进基础设施...

2024-08-09 11:13:53 来源: 茂名市公共资源交易平台 工程建设 - 结果公示 订阅

公告信息

招标项目名称	茂名市第一圈层“百千万”工程暨城乡融合发展示范项目（三期）-推进基础设施一体化：道路交通设施升级-市民大道提升改造工程（茂名大道-迎宾大道段）勘察设计
标段（包）名称	茂名市第一圈层“百千万”工程暨城乡融合发展示范项目（三期）-推进基础设施一体化：道路交通设施升级-市民大道提升改造工程（茂名大道-迎宾大道段）勘察设计
公告性质	正常公告

公告内容

--	--

招标公告及资格预审	中标候选人公示	中标结果	合同订立及履约
🔔 关联公告 3	🔔 关联公告 3		

投资项目代码	2312-440900-04-01-410777		
投资项目名称	茂名市第一圈层“百千万”工程暨城乡融合发展示范项目(三期)		
招标项目名称	茂名市第一圈层“百千万”工程暨城乡融合发展示范项目（三期）-推进基础设施一体化：道路交通设施升级-市民大道提升改造工程（茂名大道-迎宾大道段）勘察设计		
标段（包）名称	\		
公示名称	茂名市第一圈层“百千万”工程暨城乡融合发展示范项目（三期）-推进基础设施一体化：道路交通设施升级-市民大道提升改造工程（茂名大道-迎宾大道段）勘察设计中中标结果公告		
招标人	茂名市茂发城市建设投资发展有限公司	招标代理	广东粤能工程管理有限公司
中标人	深圳华粤城市建设工程设计有限公司（联合体成员：广东省岩土工程勘察院有限公司）		
中标价	总价：16527748.50元、勘察费下浮率：21.15%、设计费下浮率：21.15%		
工期（交货期）	勘察设计总工期：80日历天； 勘察工期：合同签订后，中标人收到中标通知书起计20日历天内提交勘察成果文件。设计工期：方案设计周期为合同签订后 20 日历天；初步设计周期为方案批准后20日历天；施工图的设计同期为初步设计批准后 20 日历天。	项目负责人	肖小龙



## 建设工程中标通知书

深圳华粤城市建设工程设计有限公司(联合体牵头人)广东省岩土工程勘察院有限公司(联合体成员)：

茂名市茂发城市建设投资发展有限公司的茂名市第一圈层“百千万”工程暨城乡融合发展示范项目（三期）-推进基础设施一体化：道路交通设施升级-市民大道提升改造工程（茂名大道-迎宾大道段）勘察设计招标，工程建设地点位于茂名市电白区、茂南区，根据《中华人民共和国招标投标法》、《中华人民共和国招标投标法实施条例》等相关法律法规，于 2024 年 2 月 5 日在茂名市公共资源交易中心开标、评标，2024 年 7 月 26 日在茂名市公共资源交易中心经定标委员会定标，2024 年 7 月 30 日至 2024 年 8 月 2 日公示中标候选人，现确定你单位为中标人。中标基本情况如下：

一、中标价：壹仟陆佰伍拾贰万柒仟柒佰肆拾捌元伍角整（¥16527748.50 元），中标下浮率：21.15%

二、建设规模：市民大道提升改造工程（茂名大道-迎宾大道），道路等级为城市主干道，按主车道双向八车道标准设计。建设内容主要包括道路工程、交通工程、给水工程、污水工程、雨水工程、电力通信工程、照明工程、绿化工程等。项目总投资 97454.90 万元，工程费用 63335.00 万元。

三、勘察设计总工期：80 日历天。

四、项目设计负责人：肖小龙，证书号：G34070507090320

请你方在接到本中标通知书 30 日内，按照招标文件和投标文件依法与招标人签订合同。

招标人盖章：



2024-08-08

招标代理机构盖章：



2024-08-08

茂名市公共资源交易中心盖章：



2024-08-08

合同编号:MMMFKCSJ2024081902

# 勘察设计合同

工程名称:茂名市第一圈层“百千万”工程暨城乡融合发展示范项目(三期)  
-推进基础设施一体化:道路交通设施升级-市民大道提升改造工程  
(茂名大道-迎宾大道段)

工程地点:广东省茂名市电白区、茂南区

勘察设计证书等级:公路行业(公路)专业甲级、市政行业(道路工程、桥梁工程)专业甲级;  
工程勘察专业类岩土工程勘察甲级、工程勘察专业类工程测量乙级、工程勘察专业类岩土工程乙级

发包人:茂名市茂发城市建设投资发展有限公司

承包人:(牵头人)深圳华粤城市建设工程设计有限公司

(成 员)广东省岩土工程勘察院有限公司

签订日期:2024年8月14日

## 十二、联合体协议书

投标项目名称：茂名市第一圈层“百千万”工程暨城乡融合发展示范项目（三期）-推进基础设施一体化：道路交通设施升级-市民大道提升改造工程（茂名大道-迎宾大道段）勘察设计

致：茂名市茂发城市建设投资发展有限公司（招标人）

我方（主）深圳华粤城市建设工程设计有限公司、（成）广东省岩土工程勘察院有限公司（所有成员单位）自愿组成联合体共同参加以上项目的投标，若中标，联合体各成员向招标人承担连带责任。

我方授权委托本协议 深圳华粤城市建设工程设计有限公司 为牵头人，代表所有联合体成员参加投标、提交投标文件，以及与招标人签订合同，负责整个合同实施阶段的协调工作。

联合体各成员单位内部的自責如下：深圳华粤城市建设工程设计有限公司（牵头人名称）承担 设计 专业工程；广东省岩土工程勘察院有限公司（成员一）承担 勘察 专业工程。

投标工作和联合体在中标后工程实施过程中的有关费用按各自承担的工作量分摊。

本协议自签署之日起生效，合同履行完毕后自动失效。

本协议一式 叁 份，联合体成员和招标人各执一份。

投标牵头人：深圳华粤城市建设工程

设计有限公司（盖章）

法定代表人：李长松（签字）

地址：深圳市龙岗区平湖街道富安大道华南城

铁东物流区12栋17层1701-1711

电话：0755-82821011

联合体成员：广东省岩土工程勘察院

有限公司（盖章）

法定代表人：李增彪（签字）

地址：湛江开发区东山路银隆广场

B2107室

电话：0759-3366218

签订日期：2024年02月05日



合同编号:MMMFKCSJ2024081902

## 建设工程设计合同

发包人: 茂名市茂发城市建设投资发展有限公司

设计人: 深圳华粤城市建设工程设计有限公司

## 第一部分合同协议书

发包人（全称）：茂名市茂发城市建设投资发展有限公司

设计人（全称）：深圳华粤城市建设工程设计有限公司

根据《中华人民共和国民法典》、《中华人民共和国建筑法》、《中华人民共和国招标投标法》等相关法律法规的规定，遵循平等、自愿、公平和诚实信用的原则，双方就茂名市第一圈层“百千万”工程暨城乡融合发展示范项目（三期）-推进基础设施一体化：道路交通设施升级-市民大道提升改造工程（茂名大道-迎宾大道段）设计有关事项协商一致，达成如下协议。

### 一、工程概况

1. 工程名称：茂名市第一圈层“百千万”工程暨城乡融合发展示范项目（三期）-推进基础设施一体化：道路交通设施升级-市民大道提升改造工程（茂名大道-迎宾大道段）

2. 工程批准、核准或备案文号：/。

3. 工程内容及规模：市民大道提升改造工程（茂名大道-迎宾大道），道路等级为城市主干道，按主干道双向八车道标准设计。建设内容主要包括道路工程、交通工程、给水工程、污水工程、雨水工程、电力通信工程、照明工程、绿化工程等。项目总投资 97454.90 万元，工程费用 63335.00 万元。

4. 工程所在地详细地址：茂名市电白区、茂南区。

5. 项目投资估算 97454.90 万元。

6. 工程进度安排：设计工期 60 日历天。

7. 工程主要技术标准：国家及广东省相关线性规范标准。

### 二、工程设计范围、阶段与服务内容

1. 工程设计范围：本项目范围内的方案设计、初步设计、施工图设计、工程设计概算文件编制等设计和后续服务工作。

2. 工程设计阶段：全过程设计。

3. 工程设计服务内容：设计成果深度必须满足现行国家规范及广东省有关规定要求，工作完成后报送政府相关主管部门审查，并取得主管部门批复。

工程设计范围、阶段与服务内容详见专用合同条款附件 1。

### 三、工程设计周期

计划开始设计日期：2024 年 8 月 14 日。

计划完成设计日期：2024 年 10 月 13 日。

具体工程设计周期以专用合同条款及其附件的约定为准。

#### 四、合同价格形式与签约合同价

1. 合同价格形式：①本工程勘察设计费招标控制价为¥2096.10万元（其中设计费¥1589.40万元，勘察费¥506.70万元），中标下浮费率为|21.15%|；②本工程的勘察设计费需经茂名市投资审核中心审定，勘察设计费以市投资审核中心审定的施工图预算合计金额作为计费额，依据2002年修订本《工程勘察设计收费标准》的相应标准并结合中标下浮率|21.15%|计算后的勘察设计总费，如低于本项目的招标控制价¥2096.10万元，则按审定的勘察设计费支付；如高于本项目的招标控制价，则按招标控制价¥2096.10万元支付。

2. 签约合同价为：人民币（大写）壹仟贰佰伍拾叁万贰仟肆佰壹拾玖元整（¥12532419.00元）。

3. 资金来源：由项目资本金和申请银行长期借款解决。

#### 五、发包人代表与设计人项目负责人

发包人代表：彭宏英。

设计人项目负责人：肖小龙。

#### 六、合同文件构成

本协议书与下列文件一起构成合同文件：

- （1）专用合同条款及其附件；
- （2）通用合同条款；
- （3）中标通知书（如果有）；
- （4）投标函及其附录（如果有）；
- （5）发包人要求；
- （6）技术标准；
- （7）发包人提供的上一阶段图纸（如果有）；
- （8）其他合同文件。

在合同履行过程中形成的与合同有关的文件均构成合同文件组成部分。

上述各项合同文件包括合同当事人就该项合同文件所作出的补充和修改，属于同一类内容的文件，应以最新签署的为准。

#### 七、承诺

1. 发包人承诺按照法律规定履行项目审批手续，按照合同约定提供设计依据，并按合同约定的期限和方式支付合同价款。

2. 设计人承诺按照法律和技术标准规定及合同约定提供工程设计服务。



八、词语含义

本协议书词语含义与第二部分通用合同条款中赋予的含义相同。

九、签订地点

本合同在广东省茂名市签订。

十、补充协议

合同未尽事宜，合同当事人另行签订补充协议，补充协议是合同的组成部分。

十一、合同生效

本合同自签订之日起生效。

十二、合同份数

本合同一式壹拾陆份，均具有同等法律效力，发包人执陆份，设计人执拾份。

发包人：茂名市茂发城市建设投资  
发展有限公司（盖章）

设计人：深圳华粤城市建设工程  
设计有限公司（盖章）

法定代表人或其委托代理人：  
（签字或盖章）



法定代表人或其委托代理人：  
（签字或盖章）

兰长青

组织机构代码：91440900MA4WUBUQ04

组织机构代码：914403001924886790

纳税人识别号：91440900MA4WUBUQ04

纳税人识别号：914403001924886790

地 址：广东省茂名市油城八路3号  
大院1号楼五层

地 址：深圳市龙岗区平湖街道富安大道华南  
城铁东物流区12栋17层1701-1711

邮政编码：525000

邮政编码：518111

法定代表人：张亚军

法定代表人：兰长青

委托代理人：/

委托代理人：/

电 话：0668-2988516

电 话：0755-82821011

传 真：/

传 真：0755-83567300

电子信箱：mm2988277@163.com

电子信箱：shucd@126.com

开户银行：中国银行股份有限公司

开户银行：中国建设银行股份有限公司  
深圳华南城支行

账 号：727669023866

账 号：44250100018809666598

时 间：2024年8月14日

时 间：2024年8月14日

2、广东（仲恺）人工智能产业园“百千万”工程产业振兴乡村示范项目可行性研究

甲方合同编号：

乙方合同编号：

广东（仲恺）人工智能产业园“百千万”工程  
产业振兴乡村示范项目工程可行性研究  
报告

编 制 服 务 合 同

发包人（甲方）：广东省仲恺高新区人工智能产业发展中心

咨询人（乙方）：深圳华粤城市建设工程设计有限公司

二〇二三年十二月

## 可行性研究报告编制服务合同

本合同根据惠州市中介超市通过直购模式确认（采购项目编号：441305MB2D369572312210767），确认深圳华粤城市建设工程设计有限公司为中选单位，负责广东（仲恺）人工智能产业园“百千万”工程产业振兴乡村示范项目可行性研究报告编制工作，工程地点为广东（仲恺）人工智能产业园，经双方协商一致，签订本合同，共同执行。

### 第一条 本合同签订依据

1.1 《中华人民共和国民法典》、《中华人民共和国建筑法》和《工程咨询行业管理办法》。

1.2 国家及地方有关建设工程咨询管理法规和规章。

1.3 建设工程批准文件。

1.4 中选通知书。

### 第二条 工程咨询内容和要求

收集、整理相关资料，并参照国家有关法规和技术规范编制该项目可行性研究报告，《可行性研究报告》的内容，应符合并达到国家发展和改革委员会等主管部门对可行性研究报告所要求的内容和深度，并通过有关部门的评审。

### 第三条 编制依据

按照《惠州市政府投资项目管理办法》惠府[2019]年第54号）、《投资项目可行性研究指南》及国家、广东省、惠州市、仲恺高新区各部门的相关标准、规范、政策、法规、规定等。



#### 第四条 发包人向咨询人提交的有关资料、文件

4.1 向咨询人提供本合同项目的规划条件告知书，并协助咨询人收集周边道路的规划资料；

4.2 协助咨询人收集项目现状市政管线、附属设施等资料；

4.3 向咨询人提供相关单位或主管部门对本项目的评审和批复意见。

#### 第五条 咨询人向发包人交付成果文件、份数、地点、时间及质量要求

5.1 咨询成果及质量要求

5.1.1 咨询依据以发包人提供的规划要点和有关资料为准。

5.1.2 咨询人提供的项目可行性研究报告必须符合国家现行有关规范要求。

5.1.3 提供所有文字和图纸（CAD 格式）的电子文件，咨询人向发包人交付的成果文件份数为捌份。承包人如需增加成果数量，咨询人需免费提供。

5.2 交付成果文件时间中选人接到中选通知书后 10 日历天内完成可行性研究报告编制，可行性研究报告通过建设单位审核后，根据建设单位意见 3 日历天内完成可行性研究报告修编。

5.3 咨询人员要求

（1）负责本工程可行性研究报告编制的班子必须健全，咨询人员经验丰富、专业配套。咨询项目负责人必须具有注册咨询工程师资格，且具有市政类（含道路）工程师或以上职称，其他人员应具有工程师或以上职称。

（2）熟悉仲恺区域内相关情况（道路、排水等），掌握相关法律、

法规、规章及规范等。

(3) 须提供参加本项目服务人员名单，并对项目的全过程进行跟踪服务。

## **第六条 本合同项目的名称、规模、阶段、投资、设计内容**

6.1 项目名称：广东（仲恺）人工智能产业园“百千万”工程产业振兴乡村示范项目

6.2 项目地址：惠州仲恺高新区

6.3 项目规模：英光村和山陂村智能制造产业基地（约 6.25 万 m<sup>2</sup>）及五个村相关产业基础设施配套（人居环境整治 52.8 万 m<sup>2</sup>、道路硬化 7.6km、光纤、电力迁改等），设置停车位及充电桩 325 个、民房屋顶光伏及储能设施 5.26 万 m<sup>2</sup>等。

6.4 工程造价：工程总投资估算为 47736.99 万元（建安费约 37330.61 万元，具体以财政审核为准）。

6.5 工作内容：项目可行性研究报告编制及相关后续服务等。

## **第七条 咨询费用计算方法如下**

工程可行性研究报告编制收费依据和计算方法参考广东省物价局《转发国家计委关于印发建设项目前期工作咨询收费暂行规定的通知》（粤价【2000】8 号）和地方有关规定进行计费，并结合市场行情进行调节。

工程可行性研究报告编制费以本项目建安费为计算基础。其中暂定行业调整系数为：0.7，工程复杂程度调整系数为：0.8

工程可行性研究报告编制费暂定价为¥320000.00元（合同暂定

12.3 由于不可抗力因素致使合同无法履行时，双方应及时协商解决。

12.4 本合同双方签字盖章即生效，一式陆份，发包人叁份，咨询人叁份。

12.5 未尽事宜，经双方协商一致，签订补充协议，补充协议与本合同具有同等效力。

发包人：广东省仲恺高新区人工

智能产业发展中心

(盖章)

法定代表人(签字)：

或

委托代理人(签字)：



咨询人：深圳华粤城市建设工  
程设计有限公司

(盖章)

法定代表人(签字)：

或

委托代理人(签字)：

开户银行：

账 号：

2017年12月29日

2017年12月29日



附件 1：中选通知书

## 广东省网上中介服务超市

### 中选中介服务机构通知书

编号：HZ2312290912

深圳华粤城市建设工程设计有限公司（深圳华粤城市建设工程设计有限公司仲恺分公司）：

受广东省仲恺高新区人工智能发展中心委托，广东（仲恺）人工智能产业园“百千万”工程产业振兴乡村示范项目采购工程咨询服务（采购项目编码：441305MB2D369572312210767），通过广东省网上中介服务超市直接选取进行公开选取并经过项目业主确认，你机构为本项目的中选中介服务机构，服务金额确定为人民币叁拾贰万圆整（¥320,000.00 元）。服务时限为：自合同签订之日起计算，15 个日历天完成本项目可行性研究报告编制。。

请你机构在接到此通知书之日按照规定，在 3 个工作日内与广东省仲恺高新区人工智能发展中心接洽，在 15 个工作日内与广东省仲恺高新区人工智能发展中心按照采购公告确定的内容以及网上报名承诺书有关内容签订中介服务合同，在合同签订之日起 5 个工作日内将合同在广东省网上中介服务超市上备案公示（合同中法定保密的内容应去掉），并依合同约定完成工作。

惠州市公共资源交易中心仲恺分中心

2023 年 12 月 29 日

附件 4

项目负责人业绩

业绩 1 情况	信宜市笔架山大道建设工程勘察设计		
建设单位	信宜市信建城市和交通投资发展有限公司		
建设地址	信宜市玉都新区		
自查内容	自查情况填报	(是否符合)	提交何种证明材料, 页码
1、工程类型	市政道路设计	是	合同-P8
2、设计内容	项目位于玉都新区, 道路呈南北走向, 南起于包茂高速连接线, 北至站前大道, 全长 2.104km, 路宽 26m, 双向 4 车道,。其中项目投资概算为 22156.84 万元, 工程建安费用为 18583.48 万元, 具体以财政审核为准。	是	合同-P8
3、合同金额 (均应在 100 万元以上)	设计费: 213.41 万元	是	合同-P9
4、合同签订时间	2023 年 8 月 21 日	是	合同-P6
5、设计阶段图纸(不超过 2 张)	初步设计图纸	是	图纸 -P14-15

注：1、提供近 5 年（2020 年 5 月 1 日至投标截止日）新建、改扩建市政工程设计业绩。

2、业绩最多为 2 项，如投标人提供的业绩超出数量要求时，除前 2 项外视为无效，投标人需根据设计合同额从大到小排序。

3、需提供合同关键页扫描件（应能清晰明确体现合同名称、设计内容、工程规模、合同价款、合同签订时间、合同签章页等关键信息）；提供设计图纸（需加盖出图章）（不超过 2 张，应能清晰体现项目名称、设计阶段、设计时间、人员签名等，图纸图幅可按比例缩放，确保相关内容信息准确清晰）。



姓名 彭少廉

性别 男 民族 汉

出生 1983 年 6 月 7 日

住址 广东省深圳市福田区益田  
路1005号益田村103栋  
23H

公民身份号码 441523198306076835





中华人民共和国  
居民身份证

签发机关 深圳市公安局福田分局

有效期限 2022.10.17-2042.10.17

照片



广东省专业技术资格  
专用章

粤高职称字第 1703001001312 号

彭少廉 于二〇一六 年  
十二月，经 深圳市交通运  
输专业高级专业技术资格  
评审委员会评审通过，  
具备 道路与桥梁  
高级工程师  
资格。特发此证

深圳市人力资源和社会保障局  
发证单位  
二〇一七 年 四 月 二十五 日

深圳市人力资源和社会保障局  
专用章

中华人民共和国注册土木工程师（道路工程）

注册执业证书

本证书由住房和城乡建设部、交通运输部批准颁发，是中华人民共和国注册土木工程师（道路工程）的执业凭证，准予持证人在执业范围和注册有效期内执业。

姓 名 彭 少 廉

证书编号 AD244400142

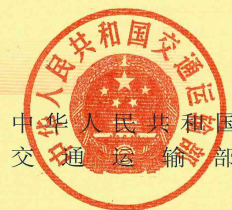
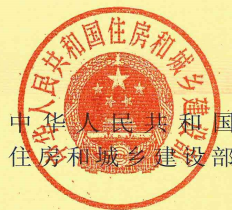

NO. AD0002731

发证日期 2024年06月20日

普通高等学校

毕业证书



学生 彭少廉 性别男，一九八三年 六 月 七 日生，于二〇〇二年  
九月至二〇〇六年 六 月在本校 土木工程 专业  
四年制本科学习，修完教学计划规定的全部课程，成绩合格，准予毕业。

校 名：广东工业大学

校（院）长：



证书编号：118451200605001843

二〇〇六年 六 月 二十八日

查询网址：http://www.chsi.com.cn

中华人民共和国教育部监制





## 1、信宜市笔架山大道建设工程勘察设计

# 建设工程中标通知书

工程交易编号：12023005

(主)深圳华粤城市建设工程设计有限公司，(成)建材广州工程勘察院有限公司：

信宜市信建城市和交通投资发展有限公司的 信宜市笔架山大道建设工程勘察设计，工程建设地点位于信宜市，根据《中华人民共和国招标投标法》、《中华人民共和国招标投标法实施条例》，于 2023 年 7 月 18 日在信宜市公共资源交易中心开标，经评标委员会评定及中标公示，并向有关行政监督部门提交该项目招标投标情况的书面报告，现确定你单位为中标人。中标基本情况如下：

一、中标下浮率：1.20%（对应中标价：¥2717000.00 元）。

二、建设规模：项目位于玉都新区，道路呈南北走向，南起于包茂高速连接线，北至站前大道，全长 2.104km，路宽 26m，双向 4 车道，建设内容包括隧道、桥梁、道路、给排水、交通、绿化、照明、电力通信等工程

三、工期：勘察周期 20 个日历天，设计周期 50 个日历天。

四、工程质量：本工程验收达到《建设工程施工质量验收统一标准》（GB50300-2013）等现行验收规范和工程质量检验评定合格标准。

五、项目负责人：彭少廉，证书编号：201910020440000580。

请你方在接到本中标通知书 30 日内，按照招标文件和投标文件依法与招标人签订合同。

招标人：信宜市信建城市和交通投资发展有限公司

法定代表人或其委托代理人签章：

招标代理机构：信宜市宏森招标代理有限公司

法定代表人或其委托代理人签章：陈健

信宜市公共资源交易中心

2023 年 7 月 26 日

注：本中标通知书一式十份，招标人三份，中标人二份，招标代理二份，交易中心二份，招标办一份。

# 勘察设计合同

工程名称 : 信宜市笔架山大道建设工程

工程地点 : 信宜市

合同编号 :

勘察设计证书等级: 市政行业道路工程甲级、工程勘察综合资质甲级

发包人: 信宜市信建城市 and 交通投资发展有限公司

承包人: 深圳华粤城市建设工程设计有限公司、建材广州工程勘测院有限公司

签订日期 : 2023 年 8 月 21 日

## 联合体履约协议书

深圳华粤城市建设工程设计有限公司和建材广州工程勘测院有限公司（所有成员单位名称）自愿组成联合体，共同履行信宜市笔架山大道建设工程勘察设计合同的全部工作内容。现就联合体履约事宜订立协议如下：

1. 深圳华粤城市建设工程设计有限公司为联合体牵头人。
2. 联合体牵头人合法代表联合体各成员负责递交和接收相关的资料、信息及指示，处理与之有关的一切事务，并负责合同实施阶段的主办、组织和协调工作。
3. 联合体将严格履行合同的有关条款，并对外承担连带责任。
4. 联合体牵头人的所有承诺均认为代表了联合体各成员。
5. 联合体各成员单位内部的职责分工如下：深圳华粤城市建设工程设计有限公司（牵头人名称）承担设计专业工程；建材广州工程勘测院有限公司（成员一）承担勘察专业工程。
6. 联合体在工程实施过程中的有关费用按各自承担的工作量分摊。
7. 本协议书自签署之日起生效，合同履行完毕后自动失效。

牵头人名称：深圳华粤城市建设工程设计有限公司

（盖单位章）

法定代表人：

（签字或盖章）

成员名称：建材广州工程勘测院有限公司

（盖单位章）

法定代表人：

（签字或盖章）

日期：\_\_\_\_\_年\_\_\_\_月\_\_\_\_日



## 第一部分 合同协议书

发包人（全称）：信宜市信建城市和交通投资发展有限公司

设计人（全称）：深圳华粤城市建设工程设计有限公司、建材广州工程勘测院有限公司

根据《中华人民共和国民法典》、《中华人民共和国建筑法》及有关法律、法规规定，遵循平等、自愿、公平和诚实信用的原则，双方就信宜市笔架山大道建设工程工程设计及有关事项协商一致，共同达成如下协议：

### 一、工程概况

1. 工程名称：信宜市笔架山大道建设工程

2. 工程批准、核准或备案文号：信发改投[2023]5号

3. 工程内容及规模：项目位于玉都新区，道路呈南北走向，南起于包茂高速连接线，北至站前大道，全长 2.104km，路宽 26m，双向 4 车道，建设内容包括隧道、桥梁、道路、给排水、交通、绿化、照明、电力通信等工程。

4. 工程所在地详细地址：信宜市。

5. 工程投资估算：本项目要求限额设计，项目投资概算不超过 22156.84 万元，其中建安工程费不超过 18583.48 万元。

6. 工程进度安排：总设计周期为 50 日历天。

7. 工程主要技术标准：设计成果深度必须满足现行国家规范及广东省有关规定要求。

### 二、工程设计范围、阶段与服务内容

1. 工程设计范围：本项目范围内的方案设计、初步设计、施工图设计、工程投资概算及预算文件编制和后续服务工作。

2. 工程设计阶段：方案设计、初步设计、施工图设计。

3. 工程设计服务内容：设计成果深度必须满足现行国家规范及广东省有关规定要求，工作完成后报送政府相关主管部门审查，并取得主管部门批复。

工程设计范围、阶段与服务内容详见专用合同条款附件 1。

### 三、工程设计周期

计划开始设计日期：\_\_\_\_\_。

计划完成设计日期：\_\_\_\_\_。

具体工程设计周期以专用合同条款及其附件的约定为准。

#### 四、合同价格形式与签约合同价

1. 合同价格形式：总价合同；
2. 签约合同价为：人民币（大写）人民币贰佰壹拾叁万肆仟壹佰元整（小写）¥213.41 万元。
3. 资金来源：债券资金和地方财政统筹。

#### 五、发包人代表与设计人项目负责人

发包人代表：\_\_\_\_\_；

设计人项目负责人：彭少廉。

#### 六、合同文件构成

本协议书与下列文件一起构成合同文件：

- （1）专用合同条款及其附件；
- （2）通用合同条款；
- （3）中标通知书（如果有）；
- （4）投标函及其附录（如果有）；
- （5）发包人要求；
- （6）技术标准；
- （7）发包人提供的上一阶段图纸（如果有）；
- （8）其他合同文件。

在合同履行过程中形成的与合同有关的文件均构成合同文件组成部分。

上述各项合同文件包括合同当事人就该项合同文件所作出的补充和修改，属于同一类内容的文件，应以最新签署的为准。

#### 七、承诺

1. 发包人承诺按照法律规定履行项目审批手续，按照合同约定提供设计依据，并按合同约定的期限和方式支付合同价款。
2. 设计人承诺按照法律和技术标准规定及合同约定提供工程设计服务。

#### 八、词语含义

本协议书中词语含义与第二部分通用合同条款中赋予的含义相同。

#### 九、签订地点

本合同在 信宜市 签订。

#### 十、补充协议

合同未尽事宜，合同当事人另行签订补充协议，补充协议是合同的组成部分。

#### 十一、合同生效

本合同自签订之日起生效。

#### 十二、合同份数

本合同一式 捌 份，具有同等法律效力，发包人执 肆 份，设计人执 肆 份。

发包人：信宜市信建城市交通投资发展有限公司

(公章)

法定代表人或其委托代理人：

(签字或盖章)

统一社会信用代码：91440983MA4WDWEE55

地 址：广东省信宜市新尚路 34-1 号

邮政编码：525300

电 话：0668-8828889

开户银行：农业银行信宜市支行

账 号：44560501040004581

时 间：\_\_\_\_\_年\_\_月\_\_日

设计人：深圳华粤城市建设工程设计有限公司

(公章)

法定代表人或其委托代理人：

(签字或盖章)

纳税人识别号：914403001924886790

地 址：深圳市龙岗区平湖街道富安大道华南城铁东物流区 12 栋 17 层 1701-1711

邮政编码：518111

电 话：0755-82821011

开户银行：中国建设银行深圳华南城支行

账 号：44250100018809666598



时 间：\_\_\_\_\_年\_\_月\_\_日

设计人：建材广州工程勘测院有限公司

(公章)

法定代表人或其委托代理人：

(签字或盖章)



统一社会信用代码：91440101190421817M

地 址：广州市白云区机场路 111 号 413-420 房

邮政编码：510403

电 话：020-36776157

开户名称：建材广州工程勘测院有限公司茂名分公司

开户银行：中国银行股份有限公司茂名高凉中路支行

账 号：674357747189

时 间：\_\_\_\_\_年\_\_月\_\_日

3.1.3 设计人其他义务：设计人须将发包人应提供的资料、文件清单提前提交给发包人，发包人逾期提供的，设计人有义务在期限届满前 7 天书面催告发包人。经设计人催告后，若发包人仍不按期履行义务的，设计人提交成果的时间相应延长；若因发包人之外的其他原因造成的，则设计人不得要求发包人承担法律责任，设计人须在合同约定时间提交成果。

### 3.2 项目负责人

#### 3.2.1 项目负责人

姓 名：彭少廉；

执业资格及等级：注册土木工程师（道路工程）；

注册证书号：201910020440000580；

联系电话：0755-82821011；

电子信箱：1450253840@qq.com；

通信地址：深圳市龙岗区平湖街道富安大道华南城铁东物流区 12 栋 17 层 1701-1711；

设计人对项目负责人的授权范围如下：全面负责合同范围内涉及设计相关问题的沟通、协调、管理工作。

3.2.2 设计人更换项目负责人的，应提前3天书面通知发包人。

设计人擅自更换项目负责人的违约责任：处违约金 20000 元/次。

3.2.3 设计人应在收到书面更换通知后3天内更换项目负责人。

设计人无正当理由拒绝更换项目负责人的违约责任：处违约金 10000 元/次。

### 3.3 设计人人员

3.3.1 设计人提交项目管理机构及人员安排报告的期限：按通用条款执行。

3.3.3 设计人无正当理由拒绝撤换主要设计人员的违约责任：处违约金 20000 元/次。

### 3.4 设计分包

#### 3.4.1 设计分包的一般约定

禁止设计分包的工程包括：工程主体结构、关键性工作。

主体结构、关键性工作的范围：/。

#### 3.4.2 设计分包的确定

允许分包的专业工程包括：/。

其他关于分包的约定：/。

3.4.3 设计人向发包人提交有关分包人资料包括：按通用条款执行。

附件 4：设计人主要设计人员表

姓名	职务	注册执业资格或职称	承担过的主要项目
彭少廉	项目负责人	注册土木工程师（道路工程）、路桥高级工程师	罗定产业转移工业园基础设施配套工程项目创业一路（一期）工程（设计施工总承包）
黄国勇	技术负责人	路桥高级工程师	
崔正聪	路桥专业审核人	路桥高级工程师	
陈伟伟	路桥专业设计人	路桥高级工程师	
刘华先	路桥专业设计人	路桥高级工程师	
丁铭绩	市政行业负责人	市政高级工程师	
区有成	给排水专业负责人	给排水高级工程师	
钟冬平	给排水专业审核人	给排水高级工程师	
张雯霞	电气专业负责人	电气高级工程师	
罗明辉	绿化专业负责人	绿化高级工程师	
俞小明	造价专业负责人	造价高级工程师	







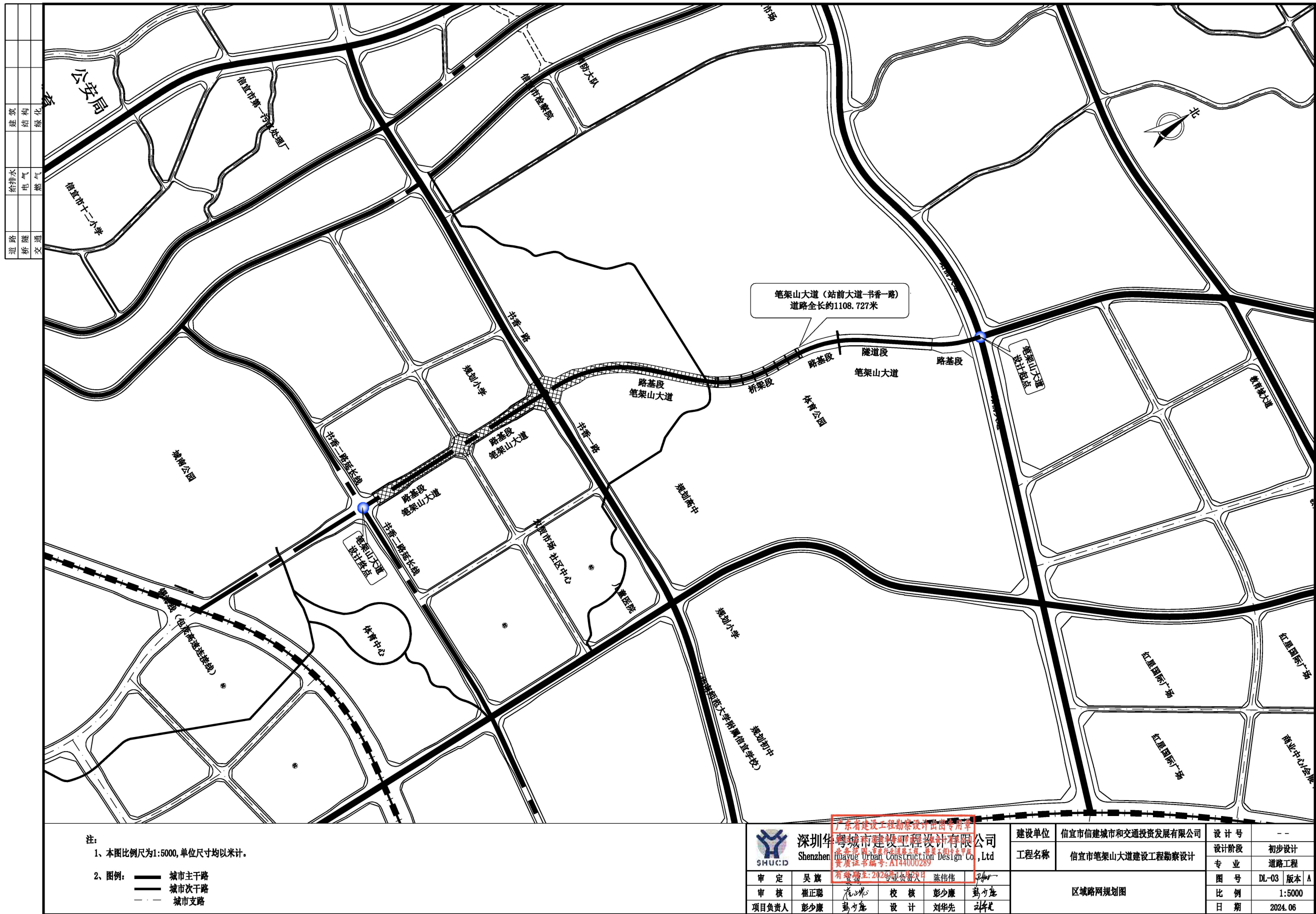

## 项目负责人业绩

业绩 2 情况	信宜市培英路及文德路建设工程勘察设计		
建设单位	信宜市信建城市和交通投资发展有限公司		
建设地址	信宜市玉都新区		
自查内容	自查情况填报	(是否符合)	提交何种证明材料, 页码
1、工程类型	市政道路设计	是	合同-P20
2、设计内容	①信宜市培英路建设工程, 项目位于玉都新区, 道路呈南北走向, 全长 0.78km, 路宽 28m, 南起教育城大道, 北至梅岗大道, 双向 4 车道。 ②信宜市文德路建设工程, 项目位于玉都新区, 道路呈东西走向, 东起信义大道, 西至育才大道, 全长 1.35km, 路宽 24m, 双向 4 车道, 本项目投资概算为 22156.84 万元, 其中建安费 18583.48 万元。	是	合同-P20
3、合同金额(均应在 100 万元以上)	设计费: 145.5 万元	是	合同-P21
4、合同签订时间	2023 年 8 月 21 日	是	合同-P18
5、设计阶段图纸(不超过 2 张)	初步设计图纸	是	图纸 -P26-27

注: 1、提供近 5 年(2020 年 5 月 1 日至投标截止日)新建、改扩建市政工程设计业绩。

2、业绩最多为 2 项, 如投标人提供的业绩超出数量要求时, 除前 2 项外视为无效, 投标人需根据设计合同额从大到小排序。

3、需提供合同关键页扫描件(应能清晰明确体现合同名称、设计内容、工程规模、合同价款、合同签订时间、合同签章页等关键信息); 提供设计图纸(需加盖出图章)(不超过 2 张, 应能清晰体现项目名称、设计阶段、设计时间、人员签名等, 图纸图幅可按比例缩放, 确保相关内容信息准确清晰)。



## 2、信宜市培英路及文德路建设工程勘察设计

### 建设工程中标通知书

工程交易编号：12023003

(主)深圳华粤城市建设工程设计有限公司, (成)建材广州工程勘察院有限公司:

信宜市信建城市和交通投资发展有限公司的信宜市培英路及文德路建设工程勘察设计, 工程建设地点位于信宜市玉都新区, 根据《中华人民共和国招标投标法》、《中华人民共和国招标投标法实施条例》, 于2023年7月11日在信宜市公共资源交易中心开标, 经评标委员会评定及中标公示, 并向有关行政监督部门提交该项目招标投标情况的书面报告, 现确定你单位为中标人。中标基本情况如下:

一、中标下浮率: 3.00% (对应中标价: ¥1843000.00 元)。

二、建设规模: ①信宜市培英路建设工程, 项目位于玉都新区, 道路呈南北走向, 全长 0.78km, 路宽 28m, 南起教育城大道, 北至梅岗大道, 双向 4 车道, 建设内容包括道路、给排水、交通、绿化、照明、电力通信等工程。

②信宜市文德路建设工程, 项目位于玉都新区, 道路呈东西走向, 东起信义大道, 西至育才大道, 全长 1.35km, 路宽 24m, 双向 4 车道, 建设内容包括道路、给排水、交通、绿化、照明、电力通信等工程。

三、工期: 勘察周期 20 个日历天, 设计周期 50 个日历天。

四、工程质量: 本工程验收达到《建设工程施工质量验收统一标准》(GB50300-2013) 等现行验收规范和工程质量检验评定合格标准。

五、项目负责人: 彭少廉, 证书编号: 201910020440000580。

请你方在接到本中标通知书 30 日内, 按照招标文件和投标文件依法与招标人签订合同。

招标人: 信宜市信建城市和交通投资发展有限公司  
法定代表人或其委托代理人签章:

招标代理机构: 信宜市宏森招标代理有限公司  
法定代表人或其委托代理人签章: 陈健

信宜市公共资源交易中心

2023 年 7 月 24 日

注: 本中标通知书一式十份, 招标人三份, 中标人二份, 招标代理二份, 交易中心二份, 招标办一份。

# 勘察设计合同

工程名称 : 信宜市培英路及文德路建设工程

工程地点 : 信宜市

合同编号 :

勘察设计证书等级: 市政行业道路工程甲级、工程勘察综合资质甲级

发包人: 信宜市信建城市和交通投资发展有限公司

承包人: 深圳华粤城市建设工程设计有限公司、建材广州工程勘测院有限公司

签订日期 : 2023 年 8 月 21 日

## 联合体履约协议书

深圳华粤城市建设工程设计有限公司和建材广州工程勘测院有限公司（所有成员单位名称）自愿组成联合体，共同履行信宜市培英路及文德路建设工程勘察设计合同的全部工作内容。现就联合体履约事宜订立协议如下：

1. 深圳华粤城市建设工程设计有限公司为联合体牵头人。
2. 联合体牵头人合法代表联合体各成员负责递交和接收相关的资料、信息及指示，处理与之有关的一切事务，并负责合同实施阶段的主办、组织和协调工作。
3. 联合体将严格履行合同的有关条款，并对外承担连带责任。
4. 联合体牵头人的所有承诺均认为代表了联合体各成员。
5. 联合体各成员单位内部的职责分工如下：深圳华粤城市建设工程设计有限公司（牵头人名称）承担设计专业工程；建材广州工程勘测院有限公司（成员一）承担勘察专业工程。
6. 联合体在工程实施过程中的有关费用按各自承担的工作量分摊。
7. 本协议书自签署之日起生效，合同履行完毕后自动失效。

牵头人名称：深圳华粤城市建设工程设计有限公司

（盖单位章）

法定代表人：

（签字或盖章）



成员名称：建材广州工程勘测院有限公司

（盖单位章）

法定代表人：

（签字或盖章）



日期：\_\_\_\_年\_\_\_\_月\_\_\_\_日



## 第一部分 合同协议书

发包人（全称）：信宜市信建城市和交通投资发展有限公司

设计人（全称）：深圳华粤城市建设工程设计有限公司、建材广州工程勘测院有限公司

根据《中华人民共和国民法典》、《中华人民共和国建筑法》及有关法律、法规，遵循平等、自愿、公平和诚实信用的原则，双方就信宜市培英路及文德路建设工程工程的设计及有关事项协商一致，共同达成如下协议：

### 一、工程概况

1. 工程名称：信宜市培英路及文德路建设工程

2. 工程批准、核准或备案文号：信发改投[2023]8号

3. 工程内容及规模：①信宜市培英路建设工程，项目位于玉都新区，道路呈南北走向，全长 0.78km，路宽 28m，南起教育城大道，北至梅岗大道，双向 4 车道，建设内容包括道路、给排水、交通、绿化、照明、电力通信等工程。

②信宜市文德路建设工程，项目位于玉都新区，道路呈东西走向，东起信义大道，西至育才大道，全长 1.35km，路宽 24m，双向 4 车道，建设内容包括道路、给排水、交通、绿化、照明、电力通信等工程。

4. 工程所在地详细地址：信宜市。

5. 工程投资估算：本项目要求限额设计，项目投资概算不超过 22156.84 万元，其中建安工程费不超过 18583.48 万元。

6. 工程进度安排：总设计周期为 50 日历天。

7. 工程主要技术标准：设计成果深度必须满足现行国家规范及广东省有关规定要求。

### 二、工程设计范围、阶段与服务内容

1. 工程设计范围：本项目范围内的方案设计、初步设计、施工图设计、工程投资概算及预算文件编制和后续服务工作。

2. 工程设计阶段：方案设计、初步设计、施工图设计。

3. 工程设计服务内容：设计成果深度必须满足现行国家规范及广东省有关规定要求，工作完成后报送政府相关主管部门审查，并取得主管部门批复。

工程设计范围、阶段与服务内容详见专用合同条款附件 1。

### 三、工程设计周期

计划开始设计日期：\_\_\_\_\_。

计划完成设计日期：\_\_\_\_\_。

具体工程设计周期以专用合同条款及其附件的约定为准。

### 四、合同价格形式与签约合同价

1. 合同价格形式：总价合同；

2. 签约合同价为：(大写) 人民币壹佰肆拾伍万伍仟元整 (小写) ¥145.5 万元。

3. 资金来源：债券资金和地方财政统筹。

### 五、发包人代表与设计人项目负责人

发包人代表：\_\_\_\_\_；

设计人项目负责人：彭少廉。

### 六、合同文件构成

本协议书与下列文件一起构成合同文件：

- (1) 专用合同条款及其附件；
- (2) 通用合同条款；
- (3) 中标通知书（如果有）；
- (4) 投标函及其附录（如果有）；
- (5) 发包人要求；
- (6) 技术标准；
- (7) 发包人提供的上一阶段图纸（如果有）；
- (8) 其他合同文件。

在合同履行过程中形成的与合同有关的文件均构成合同文件组成部分。

上述各项合同文件包括合同当事人就该项合同文件所作出的补充和修改，属于同一类内容的文件，应以最新签署的为准。

### 七、承诺

1. 发包人承诺按照法律规定履行项目审批手续，按照合同约定提供设计依据，并按合同约定的期限和方式支付合同价款。

2. 设计人承诺按照法律和技术标准规定及合同约定提供工程设计服务。

## 八、词语含义

本协议书中词语含义与第二部分通用合同条款中赋予的含义相同。

## 九、签订地点

本合同在 信宜市 签订。

## 十、补充协议

合同未尽事宜，合同当事人另行签订补充协议，补充协议是合同的组成部分。

## 十一、合同生效

本合同自签订之日起生效。

## 十二、合同份数

本合同一式 捌 份，具有同等法律效力，发包人执 肆 份，设计人执 肆 份。

发包人：信宜市信建城市和交通投资发展有限公司

(公章)

法定代表人或其委托代理人：

(签字或盖章)

统一社会信用代码：91440983MA4WDWEE55

地 址：广东省信宜市新尚路 34-1 号

邮政编码：525300

电 话：0668-8828889

开户银行：农业银行信宜市支行

账 号：44560501040004581

时 间：\_\_\_\_\_年\_\_月\_\_日

设计人：深圳华粤城市建设工程设计有限公司

(公章)

法定代表人或其委托代理人：

(签字或盖章)

纳税人识别号：914403001924886790

地 址：深圳市龙岗区平湖街道富安大道华南城铁东物流区 12 栋 17 层 1701-1711



邮政编码: 518111

电 话: 0755-82821011

开户银行: 中国建设银行深圳华南城支行

账 号: 44250100018809666598

时 间: \_\_\_\_\_年\_\_月\_\_日

设计人: 建材广州工程勘测院有限公司

(公章)

法定代表人或其委托代理人:

(签字或盖章)

统一社会信用代码: 91440101190421817M

地 址: 广州市白云区机场路 111 号 413-420 房

邮政编码: 510403

电 话: 020-36776157

开户名称: 建材广州工程勘测院有限公司茂名分公司

开户银行: 中国银行股份有限公司茂名高凉中路支行

账 号: 674357747189

时 间: \_\_\_\_\_年\_\_月\_\_日

3.1.3 设计人其他义务：设计人须将发包人应提供的资料、文件清单提前提交给发包人，发包人逾期提供的，设计人有义务在期限届满前 7 天书面催告发包人。经设计人催告后，若发包人仍不按期履行义务的，设计人提交成果的时间相应延长；若因发包人之外的其他原因造成的，则设计人不得要求发包人承担法律责任，设计人须在合同约定时间提交成果。

### 3.2 项目负责人

#### 3.2.1 项目负责人

姓 名：彭少廉；

执业资格及等级：注册土木工程师（道路工程）；

注册证书号：201910020440000580；

联系电话：0755-82821011；

电子信箱：1450253840@qq.com；

通信地址：深圳市龙岗区平湖街道富安大道华南城铁东物流区 12 栋 17 层 1701-1711；

设计人对项目负责人的授权范围如下：全面负责合同范围内涉及设计相关问题的沟通、协调、管理工作。

3.2.2 设计人更换项目负责人的，应提前3天书面通知发包人。

设计人擅自更换项目负责人的违约责任：处违约金 20000 元/次。

3.2.3 设计人应在收到书面更换通知后3天内更换项目负责人。

设计人无正当理由拒绝更换项目负责人的违约责任：处违约金 10000 元/次。

### 3.3 设计人人员

3.3.1 设计人提交项目管理机构及人员安排报告的期限：按通用条款执行。

3.3.3 设计人无正当理由拒绝撤换主要设计人员的违约责任：处违约金 20000 元/次。

### 3.4 设计分包

#### 3.4.1 设计分包的一般约定

禁止设计分包的工程包括：工程主体结构、关键性工作。

主体结构、关键性工作的范围：/。

#### 3.4.2 设计分包的确定

允许分包的专业工程包括：/。

其他关于分包的约定：/。

3.4.3 设计人向发包人提交有关分包人资料包括：按通用条款执行。

附件 4：设计人主要设计人员表

姓名	职务	注册执业资格或职称	承担过的主要项目
彭少廉	项目负责人	注册土木工程师(道路工程)、路桥高级工程师	罗定产业转移工业园基础设施配套工程项目创业一路(一期)工程(设计施工总承包)
黄国勇	技术负责人	路桥高级工程师	
崔正聪	路桥专业审核人	路桥高级工程师	
陈伟伟	路桥专业设计人	路桥高级工程师	
刘华先	路桥专业设计人	路桥高级工程师	
丁铭绩	市政行业负责人	市政高级工程师	
区有成	给排水专业负责人	给排水高级工程师	
钟冬平	给排水专业审核人	给排水高级工程师	
张雯霞	电气专业负责人	电气高级工程师	
罗明辉	绿化专业负责人	绿化高级工程师	
俞小明	造价专业负责人	造价高级工程师	



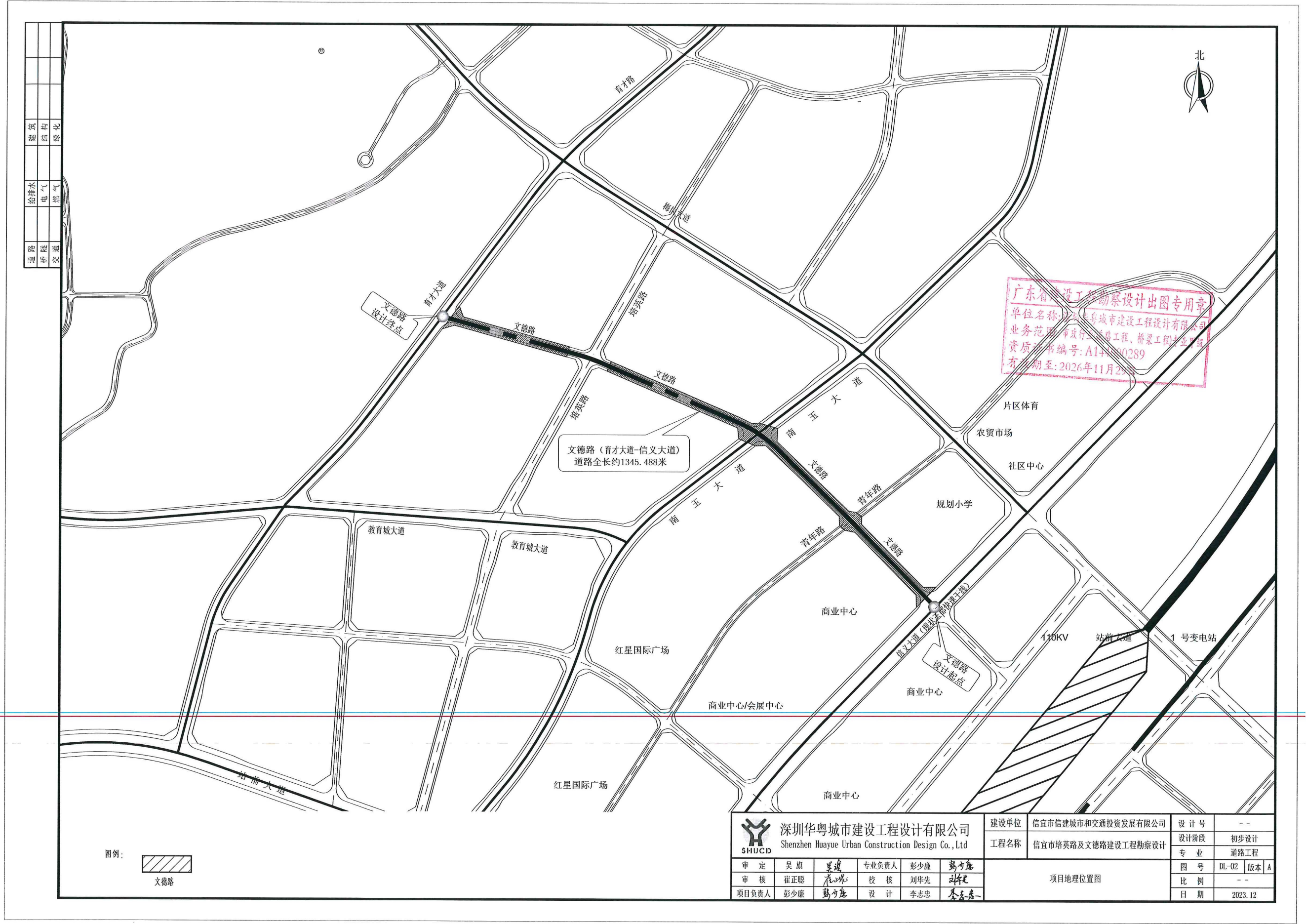



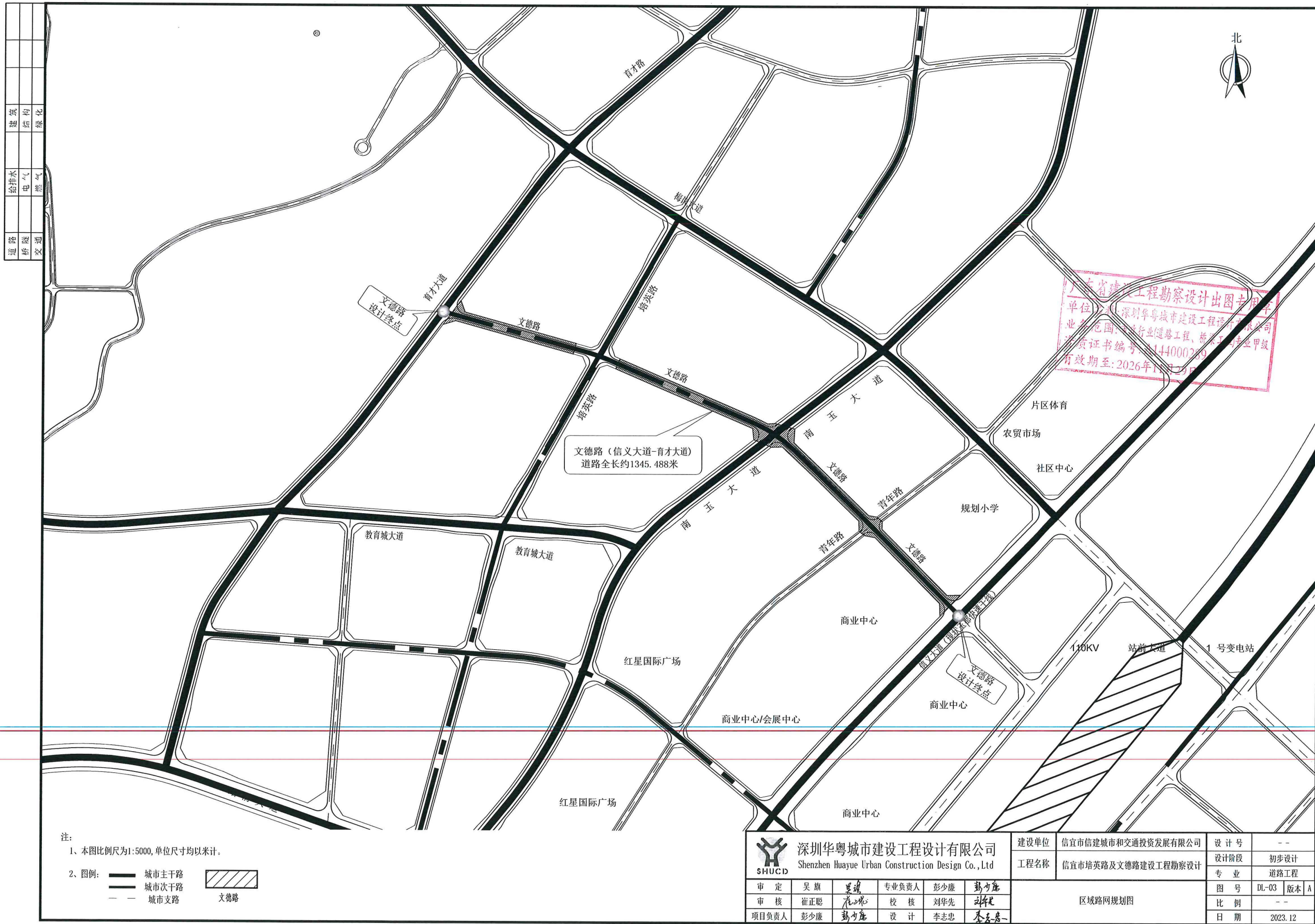

附件 6.1 拟投入项目团队人员一览表

拟投入项目团队人员一览表

序号	姓名	出生年月	注册资格	职称	拟在本项目中从事专业	社保购买单位
1	彭少廉	1983 年 06 月	注册土木工程师 (道路工程)	道路与桥梁 高级工程师	项目负责人	深圳华粤城市建设 工程设计有限公司
2	陈发波	1978 年 10 月	注册土木工程师 (岩土)	建筑岩土 高级工程师	岩土专业负责人	深圳华粤城市建设 工程设计有限公司
3	陈伟伟	1972 年 04 月	道路与桥梁 高级工程师	道路与桥梁 高级工程师	道路专业负责人	深圳华粤城市建设 工程设计有限公司
4	曾凡林	1982 年 04 月	道路与桥梁 高级工程师	道路与桥梁 高级工程师	桥梁专业负责人	深圳华粤城市建设 工程设计有限公司
5	丁铭绩	1971 年 01 月	注册咨询师	市政工程 高级工程师	可研编制负责人	深圳华粤城市建设 工程设计有限公司
6	区有成	1977 年 01 月	注册公用设备工程师 (给水排水)/注册咨 询师	给水排水 高级工程师	给排水专业负责人 可研编制技术负责人	深圳华粤城市建设 工程设计有限公司
7	陈华	1982 年 10 月	电气 高级工程师	电气 高级工程师	电气专业负责人	深圳华粤城市建设 工程设计有限公司
8	闫栋	1985 年 12 月	注册公用设备工程师 (动力)	燃气 高级工程师	燃气专业负责人	深圳华粤城市建设 工程设计有限公司
9	罗明辉	1974 年 10 月	景观绿化 高级工程师	景观绿化 高级工程师	景观绿化专业负责人	深圳华粤城市建设 工程设计有限公司
10	俞小明	1968 年 08 月	一级注册造价师/注 册咨询师	工程造价 高级工程师	造价专业负责人 可研编制专业负责人	深圳华粤城市建设 工程设计有限公司
11	吴旗	1965 年 06 月	道路与桥梁 高级工程师	道路与桥梁 高级工程师	技术负责人	深圳华粤城市建设 工程设计有限公司
12	崔正聪	1971 年 12 月	注册土木工程师 (道路工程)/注册咨 询师	道路与桥梁 高级工程师	道路专业审核人 可研编制审核人	深圳华粤城市建设 工程设计有限公司
13	贾磊	1978 年 07 月	道路与桥梁 高级工程师	道路与桥梁 高级工程师	交通专业负责人	深圳华粤城市建设 工程设计有限公司
14	梁宁	1982 年 03 月	道路与桥梁 高级工程师	道路与桥梁 高级工程师	道路专业设计人	深圳华粤城市建设 工程设计有限公司
15	刘华先	1984 年 02 月	道路与桥梁 高级工程师	道路与桥梁 高级工程师	道路专业设计人	深圳华粤城市建设 工程设计有限公司
16	田锐	1989 年 06 月	道路与桥梁 高级工程师	道路与桥梁 高级工程师	道路专业设计人	深圳华粤城市建设 工程设计有限公司
17	肖小龙	1976 年 05 月	道路与桥梁 高级工程师	道路与桥梁 高级工程师	桥梁专业设计人	深圳华粤城市建设 工程设计有限公司



18	黄国勇	1979 年 09 月	注册土木工程师 (道路工程)	道桥隧道设计 高级工程师	桥梁隧道专业负责人	深圳华粤城市建设 工程设计有限公司
19	兰旭	1982 年 02 月	注册公用设备工程师 (给水排水)	给水排水 高级工程师	给排水专业设计人	深圳华粤城市建设 工程设计有限公司
20	李艳	1980 年 08 月	一级注册建筑师	建筑设计 高级工程师	建筑设计负责人	深圳华粤城市建设 工程设计有限公司
21	邹勇	1980 年 10 月	注册公用设备工程师 (动力)	燃气 高级工程师	燃气专业设计人	深圳华粤城市建设 工程设计有限公司
22	李志忠	1991 年 10 月	道路与桥梁 中级工程师	道路与桥梁 中级工程师	道路专业设计人	深圳华粤城市建设 工程设计有限公司
23	王泽华	1994 年 08 月	道路与桥梁 中级工程师	道路与桥梁 中级工程师	桥梁专业设计人	深圳华粤城市建设 工程设计有限公司
24	刘艳	1972 年 04 月	一级注册结构工程师	结构设计 中级工程师	结构专业负责人	深圳华粤城市建设 工程设计有限公司
25	钟云波	1974 年 01 月	注册公用设备工程师 (暖通空调)	暖通设计 中级工程师	暖通专业负责人	深圳华粤城市建设 工程设计有限公司
26	林英杰	1979 年 7 月	注册咨询工程(投资)	工程师	可研编制人员	深圳华粤城市建设 工程设计有限公司
27	董起坤	1980 年 4 月	注册咨询工程(投资)	/	可研编制人员	深圳华粤城市建设 工程设计有限公司

注：1、须随本表提交表中人员的执业注册资格证书（或职称证书）及毕业证原件扫描件；

2、表中人员均须在建设行政主管部门信息管理系统中提前完成备案；

3、本表应按专业依次填写，不足时可续页；

4、拟投入项目团队人员配备需满足项目基本人员需求表；

5、专业负责人不由项目负责人兼任，若兼任则视为未投入该专业负责人。

附件 6.2 项目基本人员需求表

项目基本人员需求表（列入招标文件）

专业	职称或注册要求	专业工作 年限	人数	备注
项目负责人	道路高级工程师及以上	10	1	
岩土专业负责人	中级工程师及以上	5	1	
道路专业负责人	中级工程师及以上	5	1	
桥梁专业负责人	中级工程师及以上	5	1	
隧道专业负责人	中级工程师及以上	5	1	
交通专业负责人	中级工程师及以上	5	1	
给排水专业负责人	中级工程师及以上	5	1	
电气专业负责人	中级工程师及以上	5	1	
燃气专业负责人	中级工程师及以上	5	1	
景观绿化专业负责人	中级工程师及以上	5	1	
造价专业负责人	中级工程师及以上	5	1	

备注：

- 1、投标人须严格按照《拟派团队人员要求一览表》要求填报项目负责人与其他专业负责人，上述人员不得兼任。
- 2、提供职称证和注册证复印件。

人员信息

导出excel 导出json 导出xml

请选择

深圳华粤城市建设工程设计有限公司

请输入姓名

搜索

序号	姓名	企业名称	类别	证书编号
1	魏任亮	深圳华粤城市建设工程设计有限公司	注册造价工程师	建[造]15440018912
2	邓玉凤	深圳华粤城市建设工程设计有限公司	注册造价工程师	建[造]11234400023442
3	黄泳莉	深圳华粤城市建设工程设计有限公司	注册建造师	粤2442022202300048
4	梁宁	深圳华粤城市建设工程设计有限公司	注册建造师	粤2442021202202572
5	杨守信	深圳华粤城市建设工程设计有限公司	注册建造师	粤2442013201406723
6	彭云	深圳华粤城市建设工程设计有限公司	注册监理工程师	00652121
7	苏俊杰	深圳华粤城市建设工程设计有限公司	注册监理工程师	00635027
8	张祖凤	深圳华粤城市建设工程设计有限公司	注册建造师	粤1442006201015535
9	张祖凤	深圳华粤城市建设工程设计有限公司	注册监理工程师	00586004
10	朱盛宇	深圳华粤城市建设工程设计有限公司	注册监理工程师	00527094

显示第 1 到第 10 条记录，总共 108 条记录 每页显示 10 条记录

«

«

1

2

3

4

5

»

»

人员信息

导出excel 导出json 导出xml

请选择

深圳华粤城市建设工程设计有限公司

请输入姓名

搜索

序号	姓名	企业名称	类别	证书编号
11	刘勇	深圳华粤城市建设工程设计有限公司	注册监理工程师	00458016
12	许强	深圳华粤城市建设工程设计有限公司	注册电气工程师	DG105200035
13	吴丹	深圳华粤城市建设工程设计有限公司	注册公用设备工程师	CS202100518
14	李继享	深圳华粤城市建设工程设计有限公司	注册监理工程师	00242012
15	李继享	深圳华粤城市建设工程设计有限公司	注册建造师	01167463
16	王树新	深圳华粤城市建设工程设计有限公司	注册建造师	01275373
17	区有成	深圳华粤城市建设工程设计有限公司	注册造价工程师	建[造]14234400023637
18	区有成	深圳华粤城市建设工程设计有限公司	注册监理工程师	00687416
19	钟丽君	深圳华粤城市建设工程设计有限公司	注册公用设备工程师	CS224401638
20	兰旭	深圳华粤城市建设工程设计有限公司	注册公用设备工程师	CS131101079

显示第 11 到第 20 条记录，总共 108 条记录 每页显示 10 条记录

«

«

1

2

3

4

5

»

»



人员信息

导出excel 导出json 导出xml

请选择

深圳华粤城市建设工程设计有限公司

请输入姓名

搜索

序号	姓名	企业名称	类别	证书编号
21	兰旭	深圳华粤城市建设工程设计有限公司	职称人员	ZGB36026614
22	钟云波	深圳华粤城市建设工程设计有限公司	注册监理工程师	00573339
23	徐国恒	深圳华粤城市建设工程设计有限公司	职称人员	2001126001732
24	陈英姿	深圳华粤城市建设工程设计有限公司	注册电气工程师	DG104600024
25	陈英姿	深圳华粤城市建设工程设计有限公司	职称人员	071211201220207
26	钟鹏	深圳华粤城市建设工程设计有限公司	专职安全员	安全生产专职人员C证
27	朱辉	深圳华粤城市建设工程设计有限公司	专职安全员	粤建安C（2020）0017501
28	王树新	深圳华粤城市建设工程设计有限公司	专职安全员	粤建安B（2020）0009815
29	陈世林	深圳华粤城市建设工程设计有限公司	专职安全员	粤建安C（2020）0017515
30	黄少鹏	深圳华粤城市建设工程设计有限公司	专职安全员	粤建安C（2020）0017514

显示第 21 到第 30 条记录，总共 108 条记录 每页显示 10 条记录

« ‹ 1 2 3 4 5 › »

人员信息

导出excel 导出json 导出xml

请选择

深圳华粤城市建设工程设计有限公司

请输入姓名

搜索

序号	姓名	企业名称	类别	证书编号
31	刘松先	深圳华粤城市建设工程设计有限公司	专职安全员	粤建安C（2020）0017512
32	罗涛	深圳华粤城市建设工程设计有限公司	专职安全员	粤建安C（2020）0017503
33	区有成	深圳华粤城市建设工程设计有限公司	专职安全员	粤建安C（2020）0017504
34	王泽华	深圳华粤城市建设工程设计有限公司	专职安全员	粤建安C（2020）0017507
35	温春燕	深圳华粤城市建设工程设计有限公司	专职安全员	粤建安C（2020）0017510
36	郑飞龙	深圳华粤城市建设工程设计有限公司	专职安全员	粤建安C（2020）0017502
37	周云逸	深圳华粤城市建设工程设计有限公司	专职安全员	粤建安C（2020）0017509
38	李恒慧	深圳华粤城市建设工程设计有限公司	专职安全员	粤建安C（2020）0017513
39	陈斌	深圳华粤城市建设工程设计有限公司	专职安全员	粤建安C（2020）0017511
40	王树新	深圳华粤城市建设工程设计有限公司	注册监理工程师	00413900

显示第 31 到第 40 条记录，总共 108 条记录 每页显示 10 条记录

« ‹ 2 3 4 5 6 › »

人员信息

导出excel 导出jeon 导出xml

请选择

深圳华粤城市建设工程设计有限公司

请输入姓名

搜索

序号	姓名	企业名称	类别	证书编号
41	张雯霞	深圳华粤城市建设工程设计有限公司	注册电气工程师	DG104400008
42	邹勇	深圳华粤城市建设工程设计有限公司	注册公用设备工程师	CD134400107
43	陈发波	深圳华粤城市建设工程设计有限公司	勘察设计注册工程师	AY124400811
44	龚文军	深圳华粤城市建设工程设计有限公司	注册监理工程师	00677456
45	黄国勇	深圳华粤城市建设工程设计有限公司	注册结构工程师	S134410837
46	李艳	深圳华粤城市建设工程设计有限公司	注册建筑师	20154600180
47	李艳	深圳华粤城市建设工程设计有限公司	职称人员	2203001072302
48	韩广智	深圳华粤城市建设工程设计有限公司	注册建筑师	20134411147
49	郑飞龙	深圳华粤城市建设工程设计有限公司	职称人员	2203006074489
50	曹多荣	深圳华粤城市建设工程设计有限公司	注册造价工程师	建(造) 04440005468

显示第 41 到第 50 条记录，总共 108 条记录 每页显示 10 条记录

«

«

3

4

5

6

7

»

»

人员信息

导出excel 导出jeon 导出xml

请选择

深圳华粤城市建设工程设计有限公司

请输入姓名

搜索

序号	姓名	企业名称	类别	证书编号
51	钟冬平	深圳华粤城市建设工程设计有限公司	注册公用设备工程师	CS134400792
52	蔡晓英	深圳华粤城市建设工程设计有限公司	注册结构工程师	S004401314
53	蔡晓英	深圳华粤城市建设工程设计有限公司	注册土木工程师	AY064400296
54	刘艳	深圳华粤城市建设工程设计有限公司	注册结构工程师	S024410361
55	彭云	深圳华粤城市建设工程设计有限公司	注册造价工程师	建(造)02440003735
56	徐强强	深圳华粤城市建设工程设计有限公司	职称人员	2203006085497
57	俞小明	深圳华粤城市建设工程设计有限公司	注册监理工程师	00230497
58	商永富	深圳华粤城市建设工程设计有限公司	注册造价工程师	建(造)14214400008234
59	钟云波	深圳华粤城市建设工程设计有限公司	注册造价工程师	建(造)11204400003783
60	钟云波	深圳华粤城市建设工程设计有限公司	注册公用设备工程师	CN151101352

显示第 51 到第 60 条记录，总共 108 条记录 每页显示 10 条记录

«

«

4

5

6

7

8

»

»

人员信息

导出excel 导出json 导出xml

请选择

深圳华粤城市建设工程设计有限公司

请输入姓名

搜索

序号	姓名	企业名称	类别	证书编号
61	俞小明	深圳华粤城市建设工程设计有限公司	注册造价工程师	建[造]11014400010858
62	张雪飞	深圳华粤城市建设工程设计有限公司	职称人员	粤中职证字第1703003000404号
63	江泽勇	深圳华粤城市建设工程设计有限公司	职称人员	2101003064618
64	刘松先	深圳华粤城市建设工程设计有限公司	职称人员	2003076002366
65	区有成	深圳华粤城市建设工程设计有限公司	注册公用设备工程师	CS154401008
66	闫栋	深圳华粤城市建设工程设计有限公司	注册公用设备工程师	CD154400144
67	梁宁	深圳华粤城市建设工程设计有限公司	职称人员	1900101059545
68	黄少鹏	深圳华粤城市建设工程设计有限公司	职称人员	1903076000269
69	钟鹏	深圳华粤城市建设工程设计有限公司	职称人员	1903076000537
70	黄国勇	深圳华粤城市建设工程设计有限公司	注册土木工程师	AY101200213

显示第 61 到第 70 条记录，总共 108 条记录 每页显示 10 条记录

<<

<

5

6

7

8

9

>

>>

人员信息

导出excel 导出json 导出xml

请选择

深圳华粤城市建设工程设计有限公司

请输入姓名

搜索

序号	姓名	企业名称	类别	证书编号
71	郑炜恩	深圳华粤城市建设工程设计有限公司	专职安全员	粤建安B(2021)0004529
72	李恒慧	深圳华粤城市建设工程设计有限公司	职称人员	2003076001671
73	陈华	深圳华粤城市建设工程设计有限公司	职称人员	粤中职证字第1400102238569号
74	方航羚	深圳华粤城市建设工程设计有限公司	职称人员	闽Z009-45233
75	丁铭绩	深圳华粤城市建设工程设计有限公司	职称人员	S000306
76	蔡晓英	深圳华粤城市建设工程设计有限公司	职称人员	粤高职证字第0500101050709
77	吴忠发	深圳华粤城市建设工程设计有限公司	职称人员	粤中职证字第1300102206789
78	王泽华	深圳华粤城市建设工程设计有限公司	职称人员	粤初职证字第180204600164号
79	王引平	深圳华粤城市建设工程设计有限公司	职称人员	粤高职证字第1200101041274
80	周云逸	深圳华粤城市建设工程设计有限公司	职称人员	粤初职证字第1802046000105号

显示第 71 到第 80 条记录，总共 108 条记录 每页显示 10 条记录

<<

<

6

7

8

9

10

>

>>



人员信息

导出excel 导出json 导出xml

请选择

深圳华粤城市建设工程设计有限公司

请输入姓名

搜索

序号	姓名	企业名称	类别	证书编号
81	朱辉	深圳华粤城市建设工程设计有限公司	职称人员	B08081911600000033
82	罗涛	深圳华粤城市建设工程设计有限公司	职称人员	粤初职证字第1402006001593
83	田锐	深圳华粤城市建设工程设计有限公司	职称人员	粤初职证字第1402006001606
84	李志忠	深圳华粤城市建设工程设计有限公司	职称人员	粤初职证字第1602006002453
85	陈世林	深圳华粤城市建设工程设计有限公司	职称人员	粤初职证字第1402006001597
86	马晨	深圳华粤城市建设工程设计有限公司	职称人员	2422674
87	曹多荣	深圳华粤城市建设工程设计有限公司	职称人员	e3402100038
88	邹勇	深圳华粤城市建设工程设计有限公司	职称人员	粤高职证字第1600101003432号
89	闫栋	深圳华粤城市建设工程设计有限公司	职称人员	粤中职证字第1200102141332号
90	崔正聪	深圳华粤城市建设工程设计有限公司	职称人员	粤高职证字第0502001100613

显示第 81 到第 90 条记录，总共 108 条记录 每页显示 10 条记录

«

«

7

8

9

10

11

»

»

人员信息

导出excel 导出json 导出xml

请选择

深圳华粤城市建设工程设计有限公司

请输入姓名

搜索

序号	姓名	企业名称	类别	证书编号
91	黄国勇	深圳华粤城市建设工程设计有限公司	职称人员	ZGB07023100
92	刘艳	深圳华粤城市建设工程设计有限公司	职称人员	983064
93	孔丽婵	深圳华粤城市建设工程设计有限公司	职称人员	粤中职证字第1300102181694号
94	罗明辉	深圳华粤城市建设工程设计有限公司	职称人员	粤高职证字第1300101059421
95	张雯鑫	深圳华粤城市建设工程设计有限公司	职称人员	033330188
96	钟冬平	深圳华粤城市建设工程设计有限公司	职称人员	闽G009-12832
97	区有成	深圳华粤城市建设工程设计有限公司	职称人员	粤高职证字第1100101039124号
98	曾凡林	深圳华粤城市建设工程设计有限公司	职称人员	粤高职证字第1300101060248
99	吴旗	深圳华粤城市建设工程设计有限公司	职称人员	3525009818
100	王潇	深圳华粤城市建设工程设计有限公司	职称人员	012498

显示第 91 到第 100 条记录，总共 108 条记录 每页显示 10 条记录

«

«

7

8

9

10

11

»

»

人员信息

导出excel 导出json 导出xml

请选择

深圳华粤城市建设工程设计有限公司

请输入姓名

搜索

序号	姓名	企业名称	类别	证书编号
101	唐国梁	深圳华粤城市建设工程设计有限公司	职称人员	粤中职证字第720003000743
102	刘华先	深圳华粤城市建设工程设计有限公司	职称人员	00028507
103	彭少康	深圳华粤城市建设工程设计有限公司	职称人员	粤高职证字第1703001001312
104	陈伟伟	深圳华粤城市建设工程设计有限公司	职称人员	粤高职证字第0602001100493
105	唐青娥	深圳华粤城市建设工程设计有限公司	职称人员	粤中职证字第0500102237639号
106	杜青	深圳华粤城市建设工程设计有限公司	职称人员	C03016090900020
107	刘韬	深圳华粤城市建设工程设计有限公司	职称人员	113330702
108	贾磊	深圳华粤城市建设工程设计有限公司	职称人员	粤高职证字第1100101038991

显示第 101 到第 108 条记录，总共 108 条记录 每页显示

10

条记录

«

«

7

8

9

10

11

»

»

彭少廉

姓名 彭少廉

性别 男 民族 汉

出生 1983 年 6 月 7 日

住址 广东省深圳市福田区益田  
路1005号益田村103栋  
23H

公民身份号码 441523198306076835





中华人民共和国  
居民身份证

签发机关 深圳市公安局福田分局

有效期限 2022.10.17-2042.10.17

照片



粤高职称字第 1703001001312 号

彭少廉 于二〇一六 年  
十二月，经 深圳市交通运  
输专业高级专业技术资格

评审委员会评审通过，  
具备 道路与桥梁  
高级工程师  
资格。特发此证

深圳市人力资源和社会保障局  
发证单位  
二〇一七 年 四 月 二十五 日





中华人民共和国注册土木工程师（道路工程）



本证书由住房和城乡建设部、交通运输部批准颁发，是中华人民共和国注册土木工程师（道路工程）的执业凭证，准予持证人在执业范围和注册有效期内执业。

姓 名 彭 少 廉

证书编号 AD244400142



NO. AD0002731

发证日期 2024年06月20日

普通高等学校

毕 业 证 书



学生 彭少廉 性别男，一九八三年 六 月 七 日生，于二〇〇二年  
九月至二〇〇六年 六 月在本校 土木工程 专业  
四年制本科学习，修完教学计划规定的全部课程，成绩合格，准予毕业。

校 名：广东工业大学

校（院）长：



证书编号：118451200605001843

二〇〇六年 六 月 二十八日

查询网址：http://www.chsi.com.cn

中华人民共和国教育部监制

姓名: 彭少廉	社保电脑号: 611870206	身份证号码: 441523198306076835	页码: 1
参保单位名称: 深圳华粤城市建设工程设计有限公司		单位编号: 222885	计算单位: 元

备注:

1. 本证明可作为参保人在本单位参加社会保险的证明。向相关部门提供, 查验部门可通过登录  
网址: <https://sipub.sz.gov.cn/vp/>, 输入下列验证码( 3391e88f6c6e06b7 ) 核查, 验证码有效期三个月。
2. 生育保险中的险种“1”为生育保险, “2”为生育医疗。
3. 医疗险种中的险种“1”为基本医疗保险一档, “2”为基本医疗保险二档, “4”为基本医疗保险三档, “5”为少儿/大学生医保(医疗保险二档), “6”为统筹医疗保险。
4. 上述“缴费明细”表中带“\*”标识为补缴, 空行为断缴。
5. 居民养老保险、少儿/学生医疗保险缴费情况不在本清单中展示。
6. 如2020年2月至6月的单位缴费部分金额为“0”或者缴费金额减半的, 属于按规定减免后实收金额。
7. 单位编号对应的单位名称:  
单位编号  
222885  
单位名称  
深圳华粤城市建设工程设计有限公司



陈发波

姓名 陈发波

性别 男 民族 汉

出生 1978 年 10 月 12 日

住址 广东省深圳市罗湖区宝安  
北路人才大市场大厦

公民身份号码 220104197810122696



中华人民共和国  
居民身份证

签发机关 深圳市公安局罗湖分局

有效期限 2006.04.24-2026.04.24

# 广东省职称证书

姓名: 陈发波

身份证号: 220104197810122696

职称名称: 正高级工程师

专 业: 建筑岩土

级 别: 正高

取得方式: 职称评审

通过时间: 2022年05月14日

评审组织: 深圳市勘察设计专业高级职称评审委员会

证书编号: 2203001065471

发证单位: 深圳市人力资源和社会保障局

发证时间: 2022年06月24日



查询网址: <http://www.gdhrss.gov.cn/gdweb/zyjsrc>



普通高等学校  
毕业证书



中华人民共和国教育部监制

No. 01548625

学生 陈发波 性别 男，

七八年十月十二日生，于一九九七年

九月至二〇〇一年七月在本校

环境与建设工程学院

土木工程(岩土工程方向)

专业

肆年制本科学习，修完教学计划规

定的全部课程，成绩合格，准予毕业。

校(院)长:

校



二〇〇一年七月一日

学校编号: 10183120010504896

中华人民共和国注册土木工程师(岩土)

注册执业证书

本证书是中华人民共和国注册土木工程师(岩土)的执业凭证，准予持证人在执业范围和注册有效期内执业。

姓名 陈发波

证书编号 AY124400811



中华人民共和国住房和城乡建设部

NO. AY0034299

发证日期 2023年08月07日

深圳市社会保险历年参保缴费明细表（个人）

姓名：陈发波  
参保单位名称：深圳华粤城市建设工程设计有限公司

社保电脑号：604164558  
单位编号：222885

身份证号码：220104197810122696  
页码：1  
计算单位：元

缴费年	月	单位编号	养老保险			医疗保险				生育			工伤保险		失业保险		
			基数	单位交	个人交	险种	基数	单位交	个人交	险种	基数	单位交	基数	单位交	基数	单位交	个人交
2024	04	222885	4000.0	640.0	320.0	1	6475	323.75	129.5	1	6475	32.38	4000	26.4	4000	32.0	8.0
2024	05	222885	4000.0	640.0	320.0	1	6475	323.75	129.5	1	6475	32.38	4000	26.4	4000	32.0	8.0
2024	06	222885	4000.0	640.0	320.0	1	6475	323.75	129.5	1	6475	32.38	4000	26.4	4000	32.0	8.0
2024	07	222885	4492.0	718.72	359.36	1	6475	323.75	129.5	1	6475	32.38	4000	36.0	4000	32.0	8.0
2024	08	222885	4492.0	718.72	359.36	1	6475	323.75	129.5	1	6475	32.38	4000	36.0	4000	32.0	8.0
2024	09	222885	4492.0	718.72	359.36	1	6475	323.75	129.5	1	6475	32.38	4000	36.0	4000	32.0	8.0
2024	10	222885	4492.0	718.72	359.36	1	6475	323.75	129.5	1	6475	32.38	4000	36.0	4000	32.0	8.0
2024	11	222885	4492.0	718.72	359.36	1	6475	323.75	129.5	1	6475	32.38	4000	36.0	4000	32.0	8.0
2024	12	222885	4492.0	718.72	359.36	1	6475	323.75	129.5	1	6475	32.38	4000	36.0	4000	32.0	8.0
2025	01	222885	4492.0	763.64	359.36	1	6733	336.65	134.66	1	6733	33.67	4000	36.0	4000	32.0	8.0
2025	02	222885	4492.0	763.64	359.36	1	6733	336.65	134.66	1	6733	33.67	4000	36.0	4000	32.0	8.0
2025	03	222885	4492.0	763.64	359.36	1	6733	336.65	134.66	1	6733	33.67	4000	36.0	4000	32.0	8.0
2025	04	222885	4492.0	763.64	359.36	1	6733	336.65	134.66	1	6733	33.67	4000	36.0	4000	32.0	8.0
合计			9286.88	4553.6			4260.35	1704.14			426.1		439.2	416.0		104.0	

备注：

1. 本证明可作为参保人在本单位参加社会保险的证明。向相关部门提供，查验部门可通过登录  
网址：<https://sipub.sz.gov.cn/vp/>，输入下列验真码（ 3391e88f6c8eab41 ）核查，验真码有效期三个月。

2. 生育保险中的险种“1”为生育保险，“2”为生育医疗。

3. 医疗险种中的险种“1”为基本医疗保险一档，“2”为基本医疗保险二档，“4”为基本医疗保险三档，“5”为少儿/大学生医保（医疗保险二档），“6”为统筹医疗保险。

4. 上述“缴费明细”表中带“\*”标识为补缴，空行为断缴。

5. 居民养老保险、少儿/学生医疗保险缴费情况不在本清单中展示。

6. 如2020年2月至6月的单位缴费部分金额为“0”或者缴费金额减半的，属于按规定减免后实收金额。

7. 单位编号对应的单位名称：

单位编号  
222885

单位名称  
深圳华粤城市建设工程设计有限公司





陈伟伟

姓名 陈伟伟  
性别 男 民族 汉  
出生 1972 年 4 月 9 日  
住址 广东省深圳市福田区金田  
路1002号宣嘉华庭嘉俊轩  
29A  
公民身份号码 310107197204095430



中华人民共和国  
居民身份证



签发机关 深圳市公安局福田分局  
有效期限 2015.06.11-2035.06.11

陈伟伟 于二〇〇七年  
十二月，经 深圳市路桥  
港航水工技术高级专业技术  
资格 评审委员会评审通过，  
具备 路桥 高级工程师  
资格。特发此证



粤高职称字第 0602001100493 号



发证机关：广东省人事厅  
二〇〇七年 三 月 二十日



# 毕 业 证 书



(93专)毕字第 0193 号

学生陈伟伟系<sup>浙江省</sup>绍兴市人，现年二十一岁，于一九九一年九月至一九九三年七月在本院土木工程系铁道工程专业(二年制专科)学习期满，成绩合格，准予毕业。



院长 羊士明

一九九三年七月一日

深圳市社会保险历年参保缴费明细表（个人）

姓名：陈伟伟  
参保单位名称：深圳华粤城市建设工程设计有限公司

社保电脑号：2509027  
单位编号：222885

身份证号码：310107197204095430  
页码：1  
计算单位：元

缴费年	月	单位编号	养老保险			医疗保险				生育			工伤保险		失业保险		
			基数	单位交	个人交	险种	基数	单位交	个人交	险种	基数	单位交	基数	单位交	基数	单位交	个人交
2024	04	222885	10000.0	1600.0	800.0	1	10000	500.0	200.0	1	10000	50.0	10000	66.0	10000	80.0	20.0
2024	05	222885	10000.0	1600.0	800.0	1	10000	500.0	200.0	1	10000	50.0	10000	66.0	10000	80.0	20.0
2024	06	222885	10000.0	1600.0	800.0	1	10000	500.0	200.0	1	10000	50.0	10000	66.0	10000	80.0	20.0
2024	07	222885	10000.0	1600.0	800.0	1	10000	500.0	200.0	1	10000	50.0	10000	90.0	10000	80.0	20.0
2024	08	222885	10000.0	1600.0	800.0	1	10000	500.0	200.0	1	10000	50.0	10000	90.0	10000	80.0	20.0
2024	09	222885	10000.0	1600.0	800.0	1	10000	500.0	200.0	1	10000	50.0	10000	90.0	10000	80.0	20.0
2024	10	222885	10000.0	1600.0	800.0	1	10000	500.0	200.0	1	10000	50.0	10000	90.0	10000	80.0	20.0
2024	11	222885	10000.0	1600.0	800.0	1	10000	500.0	200.0	1	10000	50.0	10000	90.0	10000	80.0	20.0
2024	12	222885	10000.0	1600.0	800.0	1	10000	500.0	200.0	1	10000	50.0	10000	90.0	10000	80.0	20.0
2025	01	222885	10000.0	1700.0	800.0	1	10000	500.0	200.0	1	10000	50.0	10000	90.0	10000	80.0	20.0
2025	02	222885	10000.0	1700.0	800.0	1	10000	500.0	200.0	1	10000	50.0	10000	90.0	10000	80.0	20.0
2025	03	222885	10000.0	1700.0	800.0	1	10000	500.0	200.0	1	10000	50.0	10000	90.0	10000	80.0	20.0
2025	04	222885	10000.0	1700.0	800.0	1	10000	500.0	200.0	1	10000	50.0	10000	90.0	10000	80.0	20.0
合计			21200.0 10400.0			6500.0 2600.0				650.0			10980.0		10400.0 260.0		

备注：

- 本证明可作为参保人在本单位参加社会保险的证明。向相关部门提供，查验部门可通过登录  
网址：<https://sipub.sz.gov.cn/vp/>，输入下列验真码（ 3391e88f6c8c571i ）核查，验真码有效期三个月。
- 生育保险中的险种“1”为生育保险，“2”为生育医疗。
- 医疗险种中的险种“1”为基本医疗保险一档，“2”为基本医疗保险二档，“4”为基本医疗保险三档，“5”为少儿/大学生医保（医疗保险二档），“6”为统筹医疗保险。
- 上述“缴费明细”表中带“\*”标识为补缴，空行为断缴。
- 居民养老保险、少儿/学生医疗保险缴费情况不在本清单中展示。
- 如2020年2月至6月的单位缴费部分金额为“0”或者缴费金额减半的，属于按规定减免后实收金额。
- 单位编号对应的单位名称：  
单位编号  
222885  
单位名称  
深圳华粤城市建设工程设计有限公司





曾凡林

姓名 曾凡林

性别 男 民族 汉

出生 1982 年 4 月 1 日

住址 广东省深圳市龙岗区龙岗大道418号南湾南岭桂芳园16栋A1001

公民身份号码 421123198204015614



中华人民共和国  
居民身份证

签发机关 深圳市公安局龙岗分局

有效期限 2013.04.24-2033.04.24

照片



曾凡林 于二〇一二年  
十二月，经 深圳市交通运  
输专业高级专业技术资格

评审委员会评审通过，  
道路与桥梁  
具备 高级工程师

资格。特发此证

深圳市人力资源和社会保障局  
发证机关：  
二〇一三年五月二十三日



粤高取证字第 1300101060248 号



# 广东省职称证书

姓名：曾凡林

身份证号：421123198204015614



职称名称：高级工程师

专业：建筑信息模型化

级别：副高

取得方式：职称评审

通过时间：2023年07月01日

评审组织：深圳市建筑信息模型化专业高级职称评审委员会

证书编号：2303001150258

发证单位：深圳市人力资源和社会保障局

发证时间：2023年08月11日



查询网址：<http://www.gdhrss.gov.cn/gdweb/zyjsrc>

74

# 硕士研究生 毕业证书



研究生 曾凡林 性别 男，一九八二年四月一日生，于  
二〇〇五年九月至二〇〇七年六月在 桥梁与隧道工程  
专业学习，学制二年，修完硕士研究生培养计划规定的全部课程，成绩合格，  
毕业论文答辩通过，准予毕业。

培养单位：

华中科技大学

校(院、所)长：



证书编号：104871200702004199

二〇〇七年六月 日





丁铭绩

<p>姓名 丁铭绩</p> <p>性别 男 民族 汉</p> <p>出生 1971 年 1 月 1 日</p> <p>住址 北京市海淀区上园村3号 院北京交通大学2004级博 士生</p> <p>公民身份号码 310107197101015450</p>	  <p>中华人民共和国 居民身份证</p> <p>签发机关 北京市公安局海淀分局</p> <p>有效期限 2005.06.30-2025.06.30</p>
---	---

<p>博士研究生</p> <p>毕业证书</p>		
<p>研究生 丁铭绩 性别 男, 1971 年 01 月 01 日生, 于</p> <p>2004 年 09 月至 2008 年 07 月在 道路与铁道工程</p> <p>专业学习, 学制 3 年, 修完博士研究生培养计划规定的全部课程, 成绩合格,</p> <p>毕业论文答辩通过, 准予毕业</p>		
培养单位:		校(院、所)长: 宁滨
证书编号: 100041200801000142		2008 年 07 月 01 日

中华人民共和国教育部学历证书查询网址: <http://www.chsi.com.cn>

本证书由中华人民共和国人力资源和社会保障部、人事部批准颁发。它表明持证人通过国家统一组织的考试,取得相应的专业技术资格水平。

This is to certify that the bearer of the Certificate has passed national examination organized by the Chinese government departments and has obtained qualification level of speciality and technology.



Ministry of Human Resources and Social Security  
The People's Republic of China



People's Republic of China

编号: S 000306  
No. :



持证人签名:  
Signature of the Bearer

管理号:  
File No. :

姓名: 丁铭绩  
Full Name  
性别: 男  
Sex  
出生年月: 1971.1  
Date of Birth  
专业名称: 市政工程  
Speciality  
资格级别: 高级工程师  
Qualification Level  
类别: 工程技术  
Type  
批准日期: 2009.12  
Approval Date

签发单位盖章:

Issued by

签发日期: 2009 年 12 月 28 日

Issued on





中华人民共和国  
咨询工程师（投资）登记证书

姓 名：丁铭绩

性 别：男

身份证号：310107197101015450

证书编号：咨登2420231245410

专 业 一：市政公用工程

专 业 二：公路

执业单位：深圳华粤城市建设工程设计有限公司

有效期至：2026年12月07日



本证书是咨询工程师（投资）的执业证明。  
扫描左下方二维码可进行验证和查询。



登记机构（章）：



批准日期：2023年12月07日



深圳市社会保险历年参保缴费明细表（个人）

姓名：丁铭绩  
参保单位名称：深圳华粤城市建设工程设计有限公司

社保电脑号：625893937  
单位编号：222885

身份证号码：310107197101015450  
页码：1  
计算单位：元

缴费年	月	单位编号	养老保险			医疗保险			生育			工伤保险		失业保险		
			基数	单位交	个人交	险种	基数	单位交	个人交	险种	基数	单位交	基数	单位交	基数	单位交
2024	04	222885	3523.0	563.68	281.84	1	6475	323.75	129.5	1	6475	32.38	2360	15.58	2360	18.88
2024	05	222885	3523.0	563.68	281.84	1	6475	323.75	129.5	1	6475	32.38	2360	15.58	2360	18.88
2024	06	222885	3523.0	563.68	281.84	1	6475	323.75	129.5	1	6475	32.38	2360	15.58	2360	18.88
2024	07	222885	4492.0	718.72	359.36	1	6475	323.75	129.5	1	6475	32.38	2360	21.24	2360	18.88
2024	08	222885	4492.0	718.72	359.36	1	6475	323.75	129.5	1	6475	32.38	2360	21.24	2360	18.88
2024	09	222885	4492.0	718.72	359.36	1	6475	323.75	129.5	1	6475	32.38	2360	21.24	2360	18.88
2024	10	222885	4492.0	718.72	359.36	1	6475	323.75	129.5	1	6475	32.38	2360	21.24	2360	18.88
2024	11	222885	4492.0	718.72	359.36	1	6475	323.75	129.5	1	6475	32.38	2360	21.24	2360	18.88
2024	12	222885	4492.0	718.72	359.36	1	6475	323.75	129.5	1	6475	32.38	2360	21.24	2360	18.88
2025	01	222885	4492.0	763.64	359.36	1	6733	336.65	134.66	1	6733	33.67	2360	21.24	2360	18.88
2025	02	222885	4492.0	763.64	359.36	1	6733	336.65	134.66	1	6733	33.67	2360	21.24	2360	18.88
2025	03	222885	4492.0	763.64	359.36	1	6733	336.65	134.66	1	6733	33.67	2520	22.68	2520	20.18
2025	04	222885	4492.0	763.64	359.36	1	6733	336.65	134.66	1	6733	33.67	2520	22.68	2520	20.18
合计			9057.92	4439.12				4260.35	1704.14			426.1		262.02	248.0	62.0

- 备注：
1. 本证明可作为参保人在本单位参加社会保险的证明。向相关部门提供，查验部门可通过登录  
网址：<https://sipub.sz.gov.cn/vp/>，输入下列验证码（ 3391e88f6c510dd2 ）核查，验证码有效期三个月。
  2. 生育保险中的险种“1”为生育保险，“2”为生育医疗。
  3. 医疗险种中的险种“1”为基本医疗保险一档，“2”为基本医疗保险二档，“4”为基本医疗保险三档，“5”为少儿/大学生医保（医疗保险二档），“6”为统筹医疗保险。
  4. 上述“缴费明细”表中带“\*”标识为补缴，空行为断缴。
  5. 居民养老保险、少儿/学生医疗保险缴费情况不在本清单中展示。
  6. 如2020年2月至6月的单位缴费部分金额为“0”或者缴费金额减半的，属于按规定减免后实收金额。
  7. 单位编号对应的单位名称：  
单位编号  
222885  
单位名称  
深圳华粤城市建设工程设计有限公司





区有成

姓名 区有成

性别 男 民族 汉

出生 1977 年 1 月 10 日

住址 广东省深圳市福田区新洲  
九街新洲骏皇嘉园25D

公民身份号码 44010319770110301X



中华人民共和国  
居民身份证



签发机关 深圳市公安局福田分局

有效期限 2009.11.12-2029.11.12



区有成 于二〇一一年  
十二月，经 深圳市建筑  
工程高级专业技术资格第一  
评审委员会评审通过，  
具备 给排水高级工程师  
资格。特发此证



粤高取证字第 1100101039124 号

发证机关：深圳市人力资源和社会保障局  
二〇一二年 六 月 十五 日





中华人民共和国  
咨询工程师（投资）登记证书

姓 名：区有成

性 别：男

身份证号：44010319770110301X

证书编号：咨登2420240619724

专业 一：市政公用工程

专业 二：建筑

执业单位：深圳华粤城市建设工程设计有限公司

有效期至：2027年06月06日



本证书是咨询工程师（投资）的执业证明。  
扫描左下方二维码可进行验证和查询。



登记机构（章）：



批准日期：2024年06月06日



中华人民共和国注册公用设备工程师（给水排水）

注册执业证书

本证书是中华人民共和国注册公用设备工程师（给水排水）的执业凭证，准予持证人在执业范围和注册有效期内执业。

姓名 区有成

证书编号 CS154401008

中华人民共和国住房和城乡建设部



NO. CS0013921

发证日期 2015年10月08日

普通高等学校

毕业证书



中华人民共和国教育部制

No. 00290590

学生 区有成 性别 男

一九七七年一月 日生，于一九九五年

九月至一九九九年六月在本校

给水排水工程 专业

四年制本科学习，修完教学计划规定的全部课程，成绩合格，准予毕业。

校(院)长:

校 名:



广东工业大学

一九九九年六月

学校编号: 105624992021

深圳市社会保险历年参保缴费明细表（个人）

姓名：区有成

社保电脑号：604634683

身份证号码：44010319770110301X

页码：1

参保单位名称：深圳华粤城市建设工程设计有限公司

单位编号：222885

计算单位：元

缴费年	月	单位编号	养老保险			医疗保险				生育			工伤保险		失业保险		
			基数	单位交	个人交	险种	基数	单位交	个人交	险种	基数	单位交	基数	单位交	基数	单位交	个人交
2024	04	222885	3523.0	563.68	281.84	1	6475	323.75	129.5	1	6475	32.38	3000	19.8	3000	24.0	6.0
2024	05	222885	3523.0	563.68	281.84	1	6475	323.75	129.5	1	6475	32.38	3000	19.8	3000	24.0	6.0
2024	06	222885	15000.0	2400.0	1200.0	1	15000	750.0	300.0	1	15000	75.0	15000	99.0	15000	120.0	30.0
2024	07	222885	15000.0	2400.0	1200.0	1	15000	750.0	300.0	1	15000	75.0	15000	135.0	15000	120.0	30.0
2024	08	222885	15000.0	2400.0	1200.0	1	15000	750.0	300.0	1	15000	75.0	15000	135.0	15000	120.0	30.0
2024	09	222885	15000.0	2400.0	1200.0	1	15000	750.0	300.0	1	15000	75.0	15000	135.0	15000	120.0	30.0
2024	10	222885	15000.0	2400.0	1200.0	1	15000	750.0	300.0	1	15000	75.0	15000	135.0	15000	120.0	30.0
2024	11	222885	15000.0	2400.0	1200.0	1	15000	750.0	300.0	1	15000	75.0	15000	135.0	15000	120.0	30.0
2024	12	222885	15000.0	2400.0	1200.0	1	15000	750.0	300.0	1	15000	75.0	15000	135.0	15000	120.0	30.0
2025	01	222885	15000.0	2550.0	1200.0	1	15000	750.0	300.0	1	15000	75.0	15000	135.0	15000	120.0	30.0
2025	02	222885	15000.0	2550.0	1200.0	1	15000	750.0	300.0	1	15000	75.0	15000	135.0	15000	120.0	30.0
2025	03	222885	15000.0	2550.0	1200.0	1	15000	750.0	300.0	1	15000	75.0	15000	135.0	15000	120.0	30.0
2025	04	222885	15000.0	2550.0	1200.0	1	15000	750.0	300.0	1	15000	75.0	15000	135.0	15000	120.0	30.0
合计			28127.36	13763.68			8897.5	3559.0			889.76		1488.6		1368.0		342.0

备注：

- 本证明可作为参保人在本单位参加社会保险的证明。向相关部门提供，查验部门可通过登录  
网址：<https://sipub.sz.gov.cn/vp/>，输入下列验真码（ 3391e88f6c5f021v ）核查，验真码有效期三个月。
- 生育保险中的险种“1”为生育保险，“2”为生育医疗。
- 医疗险种中的险种“1”为基本医疗保险一档，“2”为基本医疗保险二档，“4”为基本医疗保险三档，“5”为少儿/大学生医保（医疗保险二档），“6”为统筹医疗保险。
- 上述“缴费明细”表中带“\*”标识为补缴，空行为断缴。
- 居民养老保险、少儿/学生医疗保险缴费情况不在本清单中展示。
- 如2020年2月至6月的单位缴费部分金额为“0”或者缴费金额减半的，属于按规定减免后实收金额。
- 单位编号对应的单位名称：

单位编号222885

单位名称深圳华粤城市建设工程设计有限公司





陈华





普通高等学校

# 毕业证书



学生 陈华 性别 女，一九八二年十月八日生，于二〇〇二年九月至二〇〇六年七月在本校 电气工程及其自动化 专业四年制本科学习，修完教学计划规定的全部课程，成绩合格，准予毕业。

校 名：长安大学

校（院）长：

周绪红

证书编号：107101200605003468

二〇〇六年七月一日

深圳市社会保险历年参保缴费明细表（个人）

姓名：陈华  
参保单位名称：深圳华粤城市建设工程设计有限公司

社保电脑号：610374028  
单位编号：222885

身份证号码：612127198210081425  
页码：1  
计算单位：元

缴费年	月	单位编号	养老保险			医疗保险				生育			工伤保险		失业保险		
			基数	单位交	个人交	险种	基数	单位交	个人交	险种	基数	单位交	基数	单位交	基数	单位交	个人交
2024	04	222885	3523.0	563.68	281.84	1	6475	323.75	129.5	1	6475	32.38	2360	15.58	2360	18.88	4.72
2024	05	222885	3523.0	563.68	281.84	1	6475	323.75	129.5	1	6475	32.38	2360	15.58	2360	18.88	4.72
2024	06	222885	3523.0	563.68	281.84	1	6475	323.75	129.5	1	6475	32.38	2360	15.58	2360	18.88	4.72
2024	07	222885	4492.0	718.72	359.36	1	6475	323.75	129.5	1	6475	32.38	2360	21.24	2360	18.88	4.72
2024	08	222885	4492.0	718.72	359.36	1	6475	323.75	129.5	1	6475	32.38	2360	21.24	2360	18.88	4.72
2024	09	222885	4492.0	718.72	359.36	1	6475	323.75	129.5	1	6475	32.38	2360	21.24	2360	18.88	4.72
2024	10	222885	4492.0	718.72	359.36	1	6475	323.75	129.5	1	6475	32.38	2360	21.24	2360	18.88	4.72
2024	11	222885	4492.0	718.72	359.36	1	6475	323.75	129.5	1	6475	32.38	2360	21.24	2360	18.88	4.72
2024	12	222885	4492.0	718.72	359.36	1	6475	323.75	129.5	1	6475	32.38	2360	21.24	2360	18.88	4.72
2025	01	222885	4492.0	763.64	359.36	1	6733	336.65	134.66	1	6733	33.67	2360	21.24	2360	18.88	4.72
2025	02	222885	4492.0	763.64	359.36	1	6733	336.65	134.66	1	6733	33.67	2360	21.24	2360	18.88	4.72
2025	03	222885	4492.0	763.64	359.36	1	6733	336.65	134.66	1	6733	33.67	2520	22.68	2520	20.18	5.04
2025	04	222885	4492.0	763.64	359.36	1	6733	336.65	134.66	1	6733	33.67	2520	22.68	2520	20.18	5.04
合计			9057.92	4439.12				4260.35	1704.14			426.1				62.0	

- 备注：
1. 本证明可作为参保人在本单位参加社会保险的证明。向相关部门提供，查验部门可通过登录  
网址：<https://sipub.sz.gov.cn/vp/>，输入下列验证码（ 3391e88f6c8e97f5 ）核查，验证码有效期三个月。
  2. 生育保险中的险种“1”为生育保险，“2”为生育医疗。
  3. 医疗险种中的险种“1”为基本医疗保险一档，“2”为基本医疗保险二档，“4”为基本医疗保险三档，“5”为少儿/大学生医保（医疗保险二档），“6”为统筹医疗保险。
  4. 上述“缴费明细”表中带“\*”标识为补缴，空行为断缴。
  5. 居民养老保险、少儿/学生医疗保险缴费情况不在本清单中展示。
  6. 如2020年2月至6月的单位缴费部分金额为“0”或者缴费金额减半的，属于按规定减免后实收金额。
  7. 单位编号对应的单位名称：  
单位编号  
222885  
单位名称  
深圳华粤城市建设工程设计有限公司



闫栋





中华人民共和国注册公用设备工程师（动力）

注册执业证书

本证书是中华人民共和国注册公用设备工程师（动力）的执业凭证，准予持证人在  
执业范围和注册有效期内执业。

姓 名 闫 栋

证书编号 CD154400144

中华人民共和国住房和城乡建设部



NO. CD0003712

发证日期 2015年05月20日

硕士研究生

毕业证书



研究生 闫 栋 性别 男， 1985 年 12 月 20 日生，于  
2007 年 9 月至 2010 年 6 月在 供热、供燃气、通风及空调工程  
专业学习，学制 3 年，修完硕士研究生培养计划规定的全部课程，成绩合格，  
毕业论文答辩通过，准予毕业。

培养单位 重庆大学

校(院、所)长:

李 强

证书编号: 106111201002002154

2010 年 6 月 24 日

深圳市社会保险历年参保缴费明细表（个人）

姓名：闫栋  
参保单位名称：深圳华粤城市建设工程设计有限公司

社保电脑号：646431003  
单位编号：222885

身份证号码：610321198512209771  
计算单位：元

页码：1

缴费年	月	单位编号	养老保险			医疗保险				生育			工伤保险		失业保险		
			基数	单位交	个人交	险种	基数	单位交	个人交	险种	基数	单位交	基数	单位交	基数	单位交	个人交
2024	04	222885	3523.0	563.68	281.84	1	6475	323.75	129.5	1	6475	32.38	3000	19.8	3000	24.0	6.0
2024	05	222885	3523.0	563.68	281.84	1	6475	323.75	129.5	1	6475	32.38	3000	19.8	3000	24.0	6.0
2024	06	222885	3523.0	563.68	281.84	1	6475	323.75	129.5	1	6475	32.38	3000	19.8	3000	24.0	6.0
2024	07	222885	4492.0	718.72	359.36	1	6475	323.75	129.5	1	6475	32.38	3000	27.0	3000	24.0	6.0
2024	08	222885	4492.0	718.72	359.36	1	6475	323.75	129.5	1	6475	32.38	3000	27.0	3000	24.0	6.0
2024	09	222885	4492.0	718.72	359.36	1	6475	323.75	129.5	1	6475	32.38	3000	27.0	3000	24.0	6.0
2024	10	222885	4492.0	718.72	359.36	1	6475	323.75	129.5	1	6475	32.38	3000	27.0	3000	24.0	6.0
2024	11	222885	4492.0	718.72	359.36	1	6475	323.75	129.5	1	6475	32.38	3000	27.0	3000	24.0	6.0
2024	12	222885	4492.0	718.72	359.36	1	6475	323.75	129.5	1	6475	32.38	3000	27.0	3000	24.0	6.0
2025	01	222885	4492.0	763.64	359.36	1	6733	336.65	134.66	1	6733	33.67	3000	27.0	3000	24.0	6.0
2025	02	222885	4492.0	763.64	359.36	1	6733	336.65	134.66	1	6733	33.67	3000	27.0	3000	24.0	6.0
2025	03	222885	4492.0	763.64	359.36	1	6733	336.65	134.66	1	6733	33.67	3000	27.0	3000	24.0	6.0
2025	04	222885	4492.0	763.64	359.36	1	6733	336.65	134.66	1	6733	33.67	3000	27.0	3000	24.0	6.0
合计			9057.92	4439.12				4260.35	1704.14			426.1					78.0

备注：

- 本证明可作为参保人在本单位参加社会保险的证明。向相关部门提供，查验部门可通过登录  
网址：<https://sipub.sz.gov.cn/vp/>，输入下列验证码（ 3391e88f6c8c2389 ）核查，验证码有效期三个月。
- 生育保险中的险种“1”为生育保险，“2”为生育医疗。
- 医疗险种中的险种“1”为基本医疗保险一档，“2”为基本医疗保险二档，“4”为基本医疗保险三档，“5”为少儿/大学生医保（医疗保险二档），“6”为统筹医疗保险。
- 上述“缴费明细”表中带“\*”标识为补缴，空行为断缴。
- 居民养老保险、少儿/学生医疗保险缴费情况不在本清单中展示。
- 如2020年2月至6月的单位缴费部分金额为“0”或者缴费金额减半的，属于按规定减免后实收金额。
- 单位编号对应的单位名称：  
单位编号  
222885  
单位名称  
深圳华粤城市建设工程设计有限公司





罗明辉

姓名 罗明辉

性别 男 民族 汉

出生 1974 年 10 月 9 日

住址 广东省深圳市南山区龙珠二路1号龙都花园9栋504

公民身份号码 320113197410094833



中华人民共和国  
居民身份证

签发机关 深圳市公安局南山分局

有效期限 2014.08.18-2034.08.18

照片



罗明辉 于二〇一二年十一月，经 深圳市林业专业高级专业技术资格

评审委员会评审通过，具备 园林景观设计高级工程师资格。特发此证

发证机关 深圳市人力资源和社会保障局

二〇一三年五月二十三日

广东省专业技术资格评审委员会 专用章

粤高证字第 1300101059421 号

广东省人力资源和社会保障厅 专用章



# 普通高等学校 毕业证书



中华人民共和国国家教育委员会印制

No. 00219887

学生 罗明辉 性别 男 一九七四年  
十月 日生，于一九九三年九月  
至一九九七年七月在本校  
观赏园艺 专业 四年制本科学习，修  
完教学计划规定的全部课程，成绩合  
格，准予毕业。



罗明辉

南京农业大学

一九九七年七月 日

学校编号: 970202

姓名: 罗明辉	社保电脑号: 2888301	身份证号码: 320113197410094833	页码: 1
参保单位名称: 深圳华粤城市建设工程设计有限公司	单位编号: 222885		计算单位: 元

备注:

1. 本证明可作为参保人在本单位参加社会保险的证明。向相关部门提供, 查验部门可通过登录  
网址: <https://sipub.sz.gov.cn/vp/>, 输入下列验真码( 3391e88f6c852cf3 ) 核查, 验真码有效期三个月。

2. 生育保险中的险种“1”为生育保险, “2”为生育医疗。

3. 医疗险种中的险种“1”为基本医疗保险一档, “2”为基本医疗保险二档, “4”为基本医疗保险三档, “5”为少儿/大学生医保  
“6”为统筹医疗保险。

4. 上述“缴费明细”表中带“\*”标识为补缴, 空行为断缴。

5. 居民养老保险、少儿/学生医疗保险缴费情况不在本清单中展示。

6. 如2020年2月至6月的单位缴费部分金额为“0”或者缴费金额减半的, 属于按规定减免后实收金额。

7. 单位编号对应的单位名称:

单位编号	单位名称
222885	深圳华粤城市建设工程有限公司





俞小明

姓名 俞小明  
性别 男 民族 汉  
出生 1968 年 8 月 31 日  
住址 广东省深圳市宝安区民丰  
路潜龙鑫茂花园B区1栋B3  
座2单元14B  
公民身份号码 340211196808310016



中华人民共和国  
居民身份证



签发机关 深圳市公安局宝安分局  
有效期限 2009.11.02-2029.11.02

照片



广东省专业技术资格  
专用章

粤高职称字第 1600101106483 号

俞小明 于二〇一五年  
十一月，经 深圳市建筑专  
业高级专业技术资格第二  
评审委员会评审通过，  
具备 工程造价  
高级工程师  
资格。特发此证

深圳市人力资源和社会保障局  
发证机关

二〇一六年三月三十日

广东省人力资源和社会保障厅  
专业技术资格评审专用章



中华人民共和国  
咨询工程师（投资）登记证书

姓 名：俞小明

性 别：男

身份证号：340211196808310016

证书编号：咨登2420231245406

专业 一：建筑

专业 二：

执业单位：深圳华粤城市建设工程设计有限公司

有效期至：2026年12月07日



本证书是咨询工程师（投资）的执业证明。  
扫描左下方二维码可进行验证和查询。



登记机构（章）：



批准日期：2023年12月07日





姓名: 俞小明  
身份证号码: 340211196808310016  
性别: 男  
专业: 土木建筑  
聘用单位: 深圳华粤城市建设工程  
设计有限公司

证书编号: 建[造]11014400010858

初始注册日期: 2001 年 01 月 01 日

颁发机关盖章:



发证日期: 2021 年 15 日



学生俞晓明，男，系  
安徽省（市）繁昌县（市）  
人，现年23岁，于一九八八年  
九月至一九九一年七月在本校  
工业与民用建筑专业学习（学制叁年），  
按教学计划学完全部课程，成绩  
合格，准予毕业。

芜湖联合大学

校长

杨明华

毕证字第 001235 号

一九九一年七月廿九日



深圳市社会保险历年参保缴费明细表（个人）

姓名：俞小明  
参保单位名称：深圳华粤城市建设工程设计有限公司

社保电脑号：2268203  
单位编号：222885

身份证号码：340211196808310016  
页码：1  
计算单位：元

缴费年	月	单位编号	养老保险			医疗保险				生育			工伤保险		失业保险		
			基数	单位交	个人交	险种	基数	单位交	个人交	险种	基数	单位交	基数	单位交	基数	单位交	个人交
2024	04	222885	5000.0	800.0	400.0	1	6475	323.75	129.5	1	6475	32.38	5000	33.0	5000	40.0	10.0
2024	05	222885	5000.0	800.0	400.0	1	6475	323.75	129.5	1	6475	32.38	5000	33.0	5000	40.0	10.0
2024	06	222885	5000.0	800.0	400.0	1	6475	323.75	129.5	1	6475	32.38	5000	33.0	5000	40.0	10.0
2024	07	222885	5000.0	800.0	400.0	1	6475	323.75	129.5	1	6475	32.38	5000	45.0	5000	40.0	10.0
2024	08	222885	4492.0	718.72	359.36	1	6475	323.75	129.5	1	6475	32.38	3523	31.71	3523	28.18	7.05
2024	09	222885	4492.0	718.72	359.36	1	6475	323.75	129.5	1	6475	32.38	3523	31.71	3523	28.18	7.05
2024	10	222885	4492.0	718.72	359.36	1	6475	323.75	129.5	1	6475	32.38	3523	31.71	3523	28.18	7.05
2024	11	222885	4492.0	718.72	359.36	1	6475	323.75	129.5	1	6475	32.38	3523	31.71	3523	28.18	7.05
2024	12	222885	4492.0	718.72	359.36	1	6475	323.75	129.5	1	6475	32.38	3523	31.71	3523	28.18	7.05
2025	01	222885	4492.0	763.64	359.36	1	6733	336.65	134.66	1	6733	33.67	3523	31.71	3523	28.18	7.05
2025	02	222885	4492.0	763.64	359.36	1	6733	336.65	134.66	1	6733	33.67	3523	31.71	3523	28.18	7.05
2025	03	222885	4492.0	763.64	359.36	1	6733	336.65	134.66	1	6733	33.67	3523	31.71	3523	28.18	7.05
2025	04	222885	4492.0	763.64	359.36	1	6733	336.65	134.66	1	6733	33.67	3523	31.71	3523	28.18	7.05
合计			9848.16	4834.24				4260.35	1704.14			426.1				413.62	103.45

- 备注：
1. 本证明可作为参保人在本单位参加社会保险的证明。向相关部门提供，查验部门可通过登录  
网址：<https://sipub.sz.gov.cn/vp/>，输入下列验证码（ 3391e88f6c52adaf ）核查，验证码有效期三个月。
  2. 生育保险中的险种“1”为生育保险，“2”为生育医疗。
  3. 医疗险种中的险种“1”为基本医疗保险一档，“2”为基本医疗保险二档，“4”为基本医疗保险三档，“5”为少儿/大学生医保（医疗保险二档），“6”为统筹医疗保险。
  4. 上述“缴费明细”表中带“\*”标识为补缴，空行为断缴。
  5. 居民养老保险、少儿/学生医疗保险缴费情况不在本清单中展示。
  6. 如2020年2月至6月的单位缴费部分金额为“0”或者缴费金额减半的，属于按规定减免后实收金额。
  7. 单位编号对应的单位名称：  
单位编号  
222885  
单位名称  
深圳华粤城市建设工程设计有限公司





吴旗



# 中华人民共和国 居民身份证

签发机关 北京市公安局丰台分局  
有效期限 2024.09.02-长期

姓名 吴旗  
性别 男 民族 汉  
出生 1965 年 6 月 5 日  
住址 北京市丰台区大成路11号  
院9号楼1门401号  
公民身份号码 110108196506054516



在全国铁路范围内，  
此证可作为持证人求职  
或受聘相应专业技术职  
务的依据。

在进行国内外学术  
交流与科技合作时，此  
证可作为持证人具有相  
应专业技术、学术水平  
的证明。



姓 名 吴 旗  
性 别 男  
出生年月 1965.6  
技术资格 高级工程师  
工作单位 铁道部专业设计院

系 列 工程技术  
专 业 桥梁  
评审委员会 中铁工程总公司高评委  
评审通过时间 1997.9

发证单位: 铁道部  
证书编号: 3528009818  
一九九八年四月二日



# 毕业证书



(86) 同本学字第 8212015 号

学生吴 旗，男，系北京市(市)  
县(市)人，一九六五年生，于一九八二年  
九月至一九八六年七月在本校结构工程系  
桥梁工程专业四年制本科学习期满，  
学完全部课程，成绩及格，准予毕业。经  
审核符合《中华人民共和国学位条例》规  
定，授予工学学士学位。

校长

江景波



一九八六年 七 月 日



深圳市社会保险历年参保缴费明细表（个人）

姓名：吴旗  
参保单位名称：深圳华粤城市建设工程设计有限公司

社保电脑号：620661032  
单位编号：222885

身份证号码：110108196506054516  
页码：1  
计算单位：元

缴费年	月	单位编号	养老保险			医疗保险			生育			工伤保险		失业保险		
			基数	单位交	个人交	险种	基数	单位交	个人交	险种	基数	单位交	基数	单位交	基数	单位交
2024	04	222885	3523.0	528.45	281.84	1	6475	323.75	129.5	1	6475	32.38	2360	15.58	2360	18.88
2024	05	222885	3523.0	528.45	281.84	1	6475	323.75	129.5	1	6475	32.38	2360	15.58	2360	18.88
2024	06	222885	3523.0	528.45	281.84	1	6475	323.75	129.5	1	6475	32.38	2360	15.58	2360	18.88
2024	07	222885	4492.0	673.8	359.36	1	6475	323.75	129.5	1	6475	32.38	2360	21.24	2360	18.88
2024	08	222885	4492.0	673.8	359.36	1	6475	323.75	129.5	1	6475	32.38	2360	21.24	2360	18.88
2024	09	222885	4492.0	673.8	359.36	1	6475	323.75	129.5	1	6475	32.38	2360	21.24	2360	18.88
2024	10	222885	4492.0	673.8	359.36	1	6475	323.75	129.5	1	6475	32.38	2360	21.24	2360	18.88
2024	11	222885	4492.0	673.8	359.36	1	6475	323.75	129.5	1	6475	32.38	2360	21.24	2360	18.88
2024	12	222885	4492.0	673.8	359.36	1	6475	323.75	129.5	1	6475	32.38	2360	21.24	2360	18.88
2025	01	222885	4492.0	718.72	359.36	1	6733	336.65	134.66	1	6733	33.67	2360	21.24	2360	18.88
2025	02	222885	4492.0	718.72	359.36	1	6733	336.65	134.66	1	6733	33.67	2360	21.24	2360	18.88
2025	03	222885	4492.0	718.72	359.36	1	6733	336.65	134.66	1	6733	33.67	2520	22.68	2520	20.18
2025	04	222885	4492.0	718.72	359.36	1	6733	336.65	134.66	1	6733	33.67	2520	22.68	2520	20.18
合计			8503.03	4439.12				4260.35	1704.14			426.1		262.02	248.0	62.0

- 备注：
1. 本证明可作为参保人在本单位参加社会保险的证明。向相关部门提供，查验部门可通过登录  
网址：<https://sipub.sz.gov.cn/vp/>，输入下列验证码（ 3391e88f6c633b9g ）核查，验证码有效期三个月。
  2. 生育保险中的险种“1”为生育保险，“2”为生育医疗。
  3. 医疗险种中的险种“1”为基本医疗保险一档，“2”为基本医疗保险二档，“4”为基本医疗保险三档，“5”为少儿/大学生医保（医疗保险二档），“6”为统筹医疗保险。
  4. 上述“缴费明细”表中带“\*”标识为补缴，空行为断缴。
  5. 居民养老保险、少儿/学生医疗保险缴费情况不在本清单中展示。
  6. 如2020年2月至6月的单位缴费部分金额为“0”或者缴费金额减半的，属于按规定减免后实收金额。
  7. 单位编号对应的单位名称：  
单位编号  
222885  
单位名称  
深圳华粤城市建设工程设计有限公司





崔正聪

姓名 崔正聪  
性别 男 民族 汉  
出生 1971 年 12 月 24 日  
住址 广东省深圳市福田区红荔路38号群星广场A920  
公民身份号码 211002197112244718



中华人民共和国  
居民身份证



签发机关 深圳市公安局福田分局  
有效期限 2024.10.15-长期

崔正聪 于二〇〇五年十一月，经 深圳市路桥港航水工技术高级专业技术资格 评审委员会评审通过，具备 高级工程师 资格。特发此证



广东省专业技术资格评审委员会 专用章

粤高取证字第 0502001100613 号

发证机关：广东省人事厅  
二〇〇五年十二月三十日



# 广东省职称证书

姓名：崔正聪

身份证号：211002197112244718



职称名称：高级工程师

专业：建筑信息模型化

级别：副高

取得方式：职称评审

通过时间：2023年07月01日

评审组织：深圳市建筑信息模型化专业高级职称评审委员会

证书编号：2303001150364

发证单位：深圳市人力资源和社会保障局

发证时间：2023年08月11日



查询网址：<http://www.gdhrss.gov.cn/gdweb/zyjsrc>



中华人民共和国  
咨询工程师（投资）登记证书

姓 名：崔正聪

性 别：男

身份证号：211002197112244718

证书编号：咨登2420221211590

专 业 一：市政公用工程

专 业 二：公路

执业单位：深圳华粤城市建设工程设计有限公司

有效期至：2025年12月03日



本证书是咨询工程师（投资）的执业证明。  
扫描左下方二维码可进行验证和查询。



登记机构（章）：



批准日期：2022年12月03日



中华人民共和国注册土木工程师（道路工程）

注册执业证书

本证书由住房和城乡建设部、交通运输部批准颁发，是中华人民共和国注册土木工程师（道路工程）的执业凭证，准予持证人在执业范围和注册有效期内执业。

姓名 崔正聪

证书编号 AD244400126



NO. AD0002715

发证日期 2024年06月20日



（无国家教育委员会成人高等教育证书专用章无效）

学生崔正聪，性别男，一九七一年十二月廿四日生。于一九九四年七月至一九九七年七月在本校（院）交通土建工程专业函授学习，修完专升本三年制本科教学计划规定的全部课程，成绩合格，准予毕业。

批准文号：(85)教政字002号

证书编号：372472



深圳市社会保险历年参保缴费明细表（个人）

姓名：崔正聪  
参保单位名称：深圳华粤城市建设工程设计有限公司

社保电脑号：600482721  
单位编号：222885

身份证号码：211002197112244718  
页码：1  
计算单位：元

缴费年	月	单位编号	养老保险			医疗保险			生育			工伤保险		失业保险		
			基数	单位交	个人交	险种	基数	单位交	个人交	险种	基数	单位交	基数	单位交	基数	单位交
2024	04	222885	4000.0	640.0	320.0	1	6475	323.75	129.5	1	6475	32.38	4000	26.4	4000	32.0
2024	05	222885	4000.0	640.0	320.0	1	6475	323.75	129.5	1	6475	32.38	4000	26.4	4000	32.0
2024	06	222885	4000.0	640.0	320.0	1	6475	323.75	129.5	1	6475	32.38	4000	26.4	4000	32.0
2024	07	222885	4492.0	718.72	359.36	1	6475	323.75	129.5	1	6475	32.38	4000	36.0	4000	32.0
2024	08	222885	4492.0	718.72	359.36	1	6475	323.75	129.5	1	6475	32.38	4000	36.0	4000	32.0
2024	09	222885	4492.0	718.72	359.36	1	6475	323.75	129.5	1	6475	32.38	4000	36.0	4000	32.0
2024	10	222885	4492.0	718.72	359.36	1	6475	323.75	129.5	1	6475	32.38	4000	36.0	4000	32.0
2024	11	222885	4492.0	718.72	359.36	1	6475	323.75	129.5	1	6475	32.38	4000	36.0	4000	32.0
2024	12	222885	4492.0	718.72	359.36	1	6475	323.75	129.5	1	6475	32.38	4000	36.0	4000	32.0
2025	01	222885	4492.0	763.64	359.36	1	6733	336.65	134.66	1	6733	33.67	4000	36.0	4000	32.0
2025	02	222885	4492.0	763.64	359.36	1	6733	336.65	134.66	1	6733	33.67	4000	36.0	4000	32.0
2025	03	222885	4492.0	763.64	359.36	1	6733	336.65	134.66	1	6733	33.67	4000	36.0	4000	32.0
2025	04	222885	4492.0	763.64	359.36	1	6733	336.65	134.66	1	6733	33.67	4000	36.0	4000	32.0
合计			9286.88	4553.6			4260.35	1704.14			426.1		439.2	416.0		104.0

备注：

1. 本证明可作为参保人在本单位参加社会保险的证明。向相关部门提供，查验部门可通过登录  
网址：<https://sipub.sz.gov.cn/vp/>，输入下列验证码（ 3391e88f6c66d25n ）核查，验证码有效期三个月。

2. 生育保险中的险种“1”为生育保险，“2”为生育医疗。

3. 医疗险种中的险种“1”为基本医疗保险一档，“2”为基本医疗保险二档，“4”为基本医疗保险三档，“5”为少儿/大学生医保（医疗保险二档），“6”为统筹医疗保险。

4. 上述“缴费明细”表中带“\*”标识为补缴，空行为断缴。

5. 居民养老保险、少儿/学生医疗保险缴费情况不在本清单中展示。

6. 如2020年2月至6月的单位缴费部分金额为“0”或者缴费金额减半的，属于按规定减免后实收金额。

7. 单位编号对应的单位名称：  
单位编号  
222885  
单位名称  
深圳华粤城市建设工程设计有限公司





贾磊

姓名 贾磊

性别 男 民族 满

出生 1978 年 7 月 20 日

住址 广东省东莞市凤岗镇永盛大街政通路1号3楼

公民身份号码 210621197807200034



# 中华人民共和国 居民身份证

签发机关 东莞市公安局

有效期限 2015.07.20-2035.07.20



粤高职工字第1100101038991 号

贾磊 于 二〇一一年  
十二月，经 深圳市交通  
运输工程高级专业技术资  
评审委员会评审通过，  
具备 道路与桥梁高级工程  
资格。特发此证

发证机关：深圳市人力资源和社会保障局  
二〇一二年 六月 十七 日





普通高等学校  
毕业证书



中华人民共和国教育部监制

No. 01684882

学生 贾磊 性别 男，  
一九七八年 七月 二十日生，于一九九八年  
九月至 二〇〇二年 七月在本校  
交通土建工程 专业  
肆 年制本科学习，修完教学计划规  
定的全部课程，成绩合格，准予毕业。

校(院)长:

校 名:

二〇〇二年 七月 十日

学校编号: 10153120020500830

谭建



深圳市社会保险历年参保缴费明细表（个人）

姓名：贾磊

社保电脑号：606828076

身份证号码：210621197807200034

页码：1

参保单位名称：深圳华粤城市建设工程设计有限公司

单位编号：222885

计算单位：元

缴费年	月	单位编号	养老保险			医疗保险				生育			工伤保险		失业保险		
			基数	单位交	个人交	险种	基数	单位交	个人交	险种	基数	单位交	基数	单位交	基数	单位交	个人交
2024	04	222885	3523.0	528.45	281.84	1	6475	323.75	129.5	1	6475	32.38	2360	15.58	2360	18.88	4.72
2024	05	222885	3523.0	528.45	281.84	1	6475	323.75	129.5	1	6475	32.38	2360	15.58	2360	18.88	4.72
2024	06	222885	3523.0	528.45	281.84	1	6475	323.75	129.5	1	6475	32.38	2360	15.58	2360	18.88	4.72
2024	07	222885	4492.0	673.8	359.36	1	6475	323.75	129.5	1	6475	32.38	2360	21.24	2360	18.88	4.72
2024	08	222885	4492.0	673.8	359.36	1	6475	323.75	129.5	1	6475	32.38	2360	21.24	2360	18.88	4.72
2024	09	222885	4492.0	673.8	359.36	1	6475	323.75	129.5	1	6475	32.38	2360	21.24	2360	18.88	4.72
2024	10	222885	4492.0	673.8	359.36	1	6475	323.75	129.5	1	6475	32.38	2360	21.24	2360	18.88	4.72
2024	11	222885	4492.0	673.8	359.36	1	6475	323.75	129.5	1	6475	32.38	2360	21.24	2360	18.88	4.72
2024	12	222885	4492.0	673.8	359.36	1	6475	323.75	129.5	1	6475	32.38	2360	21.24	2360	18.88	4.72
2025	01	222885	4492.0	718.72	359.36	1	6733	336.65	134.66	1	6733	33.67	2360	21.24	2360	18.88	4.72
2025	02	222885	4492.0	718.72	359.36	1	6733	336.65	134.66	1	6733	33.67	2360	21.24	2360	18.88	4.72
2025	03	222885	4492.0	718.72	359.36	1	6733	336.65	134.66	1	6733	33.67	2520	22.68	2520	20.18	5.04
2025	04	222885	4492.0	718.72	359.36	1	6733	336.65	134.66	1	6733	33.67	2520	22.68	2520	20.18	5.04
合计			8503.03	4439.12				4260.35	1704.14			426.1					62.0

- 备注：
- 本证明可作为参保人在本单位参加社会保险的证明。向相关部门提供，查验部门可通过登录  
网址：<https://sipub.sz.gov.cn/vp/>，输入下列验证码（ 3391e88f6c8784ca ）核查，验证码有效期三个月。
  - 生育保险中的险种“1”为生育保险，“2”为生育医疗。
  - 医疗险种中的险种“1”为基本医疗保险一档，“2”为基本医疗保险二档，“4”为基本医疗保险三档，“5”为少儿/大学生医保（医疗保险二档），“6”为统筹医疗保险。
  - 上述“缴费明细”表中带“\*”标识为补缴，空行为断缴。
  - 居民养老保险、少儿/学生医疗保险缴费情况不在本清单中展示。
  - 如2020年2月至6月的单位缴费部分金额为“0”或者缴费金额减半的，属于按规定减免后实收金额。
  - 单位编号对应的单位名称：

单位编号222885

单位名称深圳华粤城市建设工程设计有限公司



梁宁

姓名 梁宁

性别 男 民族 汉

出生 1982 年 3 月 19 日

住址 广州市海珠区水榕一街16号306房

公民身份号码 440105198203194235



中华人民共和国  
居民身份证

签发机关 广州市公安局海珠分局

有效期限 2016.02.16-2036.02.16

普通高等学校

**毕业证书**

学生 梁宁 性别男,一九八二年三月十九日生,于二〇〇〇年九月至二〇〇四年六月在本校 土木工程 专业四年制本科学习,修完教学计划规定的全部课程,成绩合格,准予毕业。

校 名: 苏州科技学院 校(院)长: 

证书编号 103321200405030207 二〇〇五年 六 月 二十六 日

查询网址: <http://www.chsi.com.cn> 中华人民共和国教育部监制



梁宁  
0034828





# 广东省职称证书

姓 名：梁宁

身份证号：440105198203194235



职称名称：高级工程师

专 业：市政路桥设计

级 别：副高

取得方式：职称评审

通过时间：2018年11月10日

评审组织：广东省建筑工程技术高级专业技术资格评审委员会

证书编号：1900101059545

发证单位：广东省人力资源和社会保障厅

发证时间：2019年01月31日



查询网址：<http://www.gdhrss.gov.cn/gdweb/zyjsrc>

深圳市社会保险历年参保缴费明细表（个人）

姓名：梁宁  
参保单位名称：深圳华粤城市建设工程设计有限公司

社保电脑号：806247216  
单位编号：222885

身份证号码：440105198203194235  
页码：1  
计算单位：元

缴费年	月	单位编号	养老保险			医疗保险				生育			工伤保险		失业保险		
			基数	单位交	个人交	险种	基数	单位交	个人交	险种	基数	单位交	基数	单位交	基数	单位交	个人交
2024	04	222885	3523.0	528.45	281.84	2	6475	97.13	32.38	1	6475	32.38	2360	15.58	2360	18.88	4.72
2024	05	222885	3523.0	528.45	281.84	2	6475	97.13	32.38	1	6475	32.38	2360	15.58	2360	18.88	4.72
2024	06	222885	3523.0	528.45	281.84	2	6475	97.13	32.38	1	6475	32.38	2360	15.58	2360	18.88	4.72
2024	07	222885	4492.0	673.8	359.36	2	6475	97.13	32.38	1	6475	32.38	2360	21.24	2360	18.88	4.72
2024	08	222885	4492.0	673.8	359.36	2	6475	97.13	32.38	1	6475	32.38	2360	21.24	2360	18.88	4.72
2024	09	222885	4492.0	673.8	359.36	2	6475	97.13	32.38	1	6475	32.38	2360	21.24	2360	18.88	4.72
2024	10	222885	4492.0	673.8	359.36	2	6475	97.13	32.38	1	6475	32.38	2360	21.24	2360	18.88	4.72
2024	11	222885	4492.0	673.8	359.36	2	6475	97.13	32.38	1	6475	32.38	2360	21.24	2360	18.88	4.72
2024	12	222885	4492.0	673.8	359.36	2	6475	97.13	32.38	1	6475	32.38	2360	21.24	2360	18.88	4.72
2025	01	222885	4492.0	718.72	359.36	2	6733	101.0	33.67	1	6733	33.67	2360	21.24	2360	18.88	4.72
2025	02	222885	4492.0	718.72	359.36	2	6733	101.0	33.67	1	6733	33.67	2360	21.24	2360	18.88	4.72
2025	03	222885	4492.0	718.72	359.36	2	6733	101.0	33.67	1	6733	33.67	2520	22.68	2520	20.18	5.04
2025	04	222885	4492.0	718.72	359.36	2	6733	101.0	33.67	1	6733	33.67	2520	22.68	2520	20.18	5.04
合计			8503.03	4439.12				1278.17	426.1			426.1			262.02	248.0	62.0

- 备注：
- 本证明可作为参保人在本单位参加社会保险的证明。向相关部门提供，查验部门可通过登录  
网址：<https://sipub.sz.gov.cn/vp/>，输入下列验证码（ 3391e88f6c7c69dq ）核查，验证码有效期三个月。
  - 生育保险中的险种“1”为生育保险，“2”为生育医疗。
  - 医疗险种中的险种“1”为基本医疗保险一档，“2”为基本医疗保险二档，“4”为基本医疗保险三档，“5”为少儿/大学生医保（医疗保险二档），“6”为统筹医疗保险。
  - 上述“缴费明细”表中带“\*”标识为补缴，空行为断缴。
  - 居民养老保险、少儿/学生医疗保险缴费情况不在本清单中展示。
  - 如2020年2月至6月的单位缴费部分金额为“0”或者缴费金额减半的，属于按规定减免后实收金额。
  - 单位编号对应的单位名称：  
单位编号  
222885  
单位名称  
深圳华粤城市建设工程设计有限公司



刘华先





普通高等学校

# 毕业证书



学生 刘华先 性别 男，一九八四年二月十五日生，于二零零二年九月至二零零六年七月在本校 水利水电工程（道路与桥梁方向）专业四年制本科学习，修完教学计划规定的全部课程，成绩合格，准予毕业。

校 名：



校（院）长：

申长雨

证书编号：104591200605005353

二零零六年七月一日



田锐

姓名 田锐

性别 男 民族 汉

出生 1989 年 6 月 5 日

住址 广东省深圳市福田区石厦  
北三街南方国际广场D栋  
1808

公民身份号码 422202198906055236



中华人民共和国  
居民身份证

签发机关 深圳市公安局福田分局

有效期限 2017.11.11-2037.11.11

# 广东省职称证书

姓名 田锐

身份证号: 422202198906055236

职称名称: 高级工程师

专 业: 道路与桥梁工程

级 别: 副高

取得方式: 职称评审

通过时间: 2024年6月4日

评审组织: 深圳市交通运输专业高级职称评审委员会

证书编号: 2403001170491

发证单位: 深圳市人力资源和社会保障局

发证时间: 2024年8月2日





普通高等学校

# 毕业证书



学生 田锐 性别 男，一九八九年六月五日生，于二〇〇九年九月至二〇一三年六月在本校 土木工程(地下建筑与道路桥梁)专业 四年制 本科学习，修完教学计划规定的全部课程，成绩合格，准予毕业。

校 名: 中国地质大学

校(院)长:

王焰新

证书编号: 104911201305303353

二〇一三年 六 月 三十 日

深圳市社会保险历年参保缴费明细表（个人）

姓名：田锐  
参保单位名称：深圳华粤城市建设工程设计有限公司

社保电脑号：635777356  
单位编号：222885

身份证号码：422202198906055236  
页码：1  
计算单位：元

缴费年	月	单位编号	养老保险			医疗保险				生育			工伤保险		失业保险		
			基数	单位交	个人交	险种	基数	单位交	个人交	险种	基数	单位交	基数	单位交	基数	单位交	个人交
2024	04	222885	3523.0	563.68	281.84	1	6475	323.75	129.5	1	6475	32.38	2360	15.58	2360	18.88	4.72
2024	05	222885	3523.0	563.68	281.84	1	6475	323.75	129.5	1	6475	32.38	2360	15.58	2360	18.88	4.72
2024	06	222885	3523.0	563.68	281.84	1	6475	323.75	129.5	1	6475	32.38	2360	15.58	2360	18.88	4.72
2024	07	222885	4492.0	718.72	359.36	1	6475	323.75	129.5	1	6475	32.38	2360	21.24	2360	18.88	4.72
2024	08	222885	4492.0	718.72	359.36	1	6475	323.75	129.5	1	6475	32.38	2360	21.24	2360	18.88	4.72
2024	09	222885	4492.0	718.72	359.36	1	6475	323.75	129.5	1	6475	32.38	2360	21.24	2360	18.88	4.72
2024	10	222885	4492.0	718.72	359.36	1	6475	323.75	129.5	1	6475	32.38	2360	21.24	2360	18.88	4.72
2024	11	222885	4492.0	718.72	359.36	1	6475	323.75	129.5	1	6475	32.38	2360	21.24	2360	18.88	4.72
2024	12	222885	4492.0	718.72	359.36	1	6475	323.75	129.5	1	6475	32.38	2360	21.24	2360	18.88	4.72
2025	01	222885	4492.0	763.64	359.36	1	6733	336.65	134.66	1	6733	33.67	2360	21.24	2360	18.88	4.72
2025	02	222885	4492.0	763.64	359.36	1	6733	336.65	134.66	1	6733	33.67	2360	21.24	2360	18.88	4.72
2025	03	222885	4492.0	763.64	359.36	1	6733	336.65	134.66	1	6733	33.67	2520	22.68	2520	20.18	5.04
2025	04	222885	4492.0	763.64	359.36	1	6733	336.65	134.66	1	6733	33.67	2520	22.68	2520	20.18	5.04
合计			9057.92	4439.12				4260.35	1704.14			426.1				62.0	

- 备注：
1. 本证明可作为参保人在本单位参加社会保险的证明。向相关部门提供，查验部门可通过登录  
网址：<https://sipub.sz.gov.cn/vp/>，输入下列验证码（ 3391e88f6c82ea2p ）核查，验证码有效期三个月。
  2. 生育保险中的险种“1”为生育保险，“2”为生育医疗。
  3. 医疗险种中的险种“1”为基本医疗保险一档，“2”为基本医疗保险二档，“4”为基本医疗保险三档，“5”为少儿/大学生医保（医疗保险二档），“6”为统筹医疗保险。
  4. 上述“缴费明细”表中带“\*”标识为补缴，空行为断缴。
  5. 居民养老保险、少儿/学生医疗保险缴费情况不在本清单中展示。
  6. 如2020年2月至6月的单位缴费部分金额为“0”或者缴费金额减半的，属于按规定减免后实收金额。
  7. 单位编号对应的单位名称：  
单位编号  
222885  
单位名称  
深圳华粤城市建设工程设计有限公司





肖小龙

姓名 肖小龙

性别 男 民族 汉

出生 1976 年 5 月 1 日

住址 广东省阳江市江城区城东  
街道东风二路56号创业豪  
园A幢616房

公民身份号码 430526197605012294



中华人民共和国居民身份证

签发机关 阳江市公安局江城分局

有效期限 2018.08.01-2038.08.01



普通高等学校

毕业证书

学生 肖小龙 性别 男

一九七六年五月一日生，于一九九六年  
九月至二〇〇〇年七月在本校  
交通土建工程专业  
肆年制本科学习，修完教学计划规  
定的全部课程，成绩合格，准予毕业。

校(院)长: 

校 名: 

二〇〇〇年七月十日

学校编号: 10153120003020143

中华人民共和国教育部制

No. 00547310





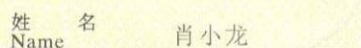
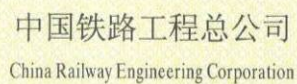

性 别 男  
Sex \_\_\_\_\_

出生年月  
Date of Birth 1976年5月

技术资格  
Technical  
Qualification      高级工程师

工作单位  
Place of work 中铁七局集团有限公司

系 列 Series	工 程
专 业 Profession	道路桥梁
评审委员会 Evaluation Committee	中国铁路工程总公司 高级评审委员会
评审通过时间 Date of Approval	2007年9月

证书编号  
Certificate No: G34070507090320

中国铁路工程总公司  
职称改革领导小组办公室颁发  
Issued by Office of Leading Group  
for Reform of Professional Titles of  
China Railway Engineering Corporation

聘任登记  
Records for Appointment

[illegible]





黄国勇

姓名 黄国勇

性别 男 民族 汉

出生 1979 年 9 月 3 日

住址 北京市海淀区世纪城远大  
园六区1号楼3单元302号

公民身份号码 420984197909032714





中华人民共和国  
居民身份证

签发机关 北京市公安局海淀分局

有效期限 2013.03.20-2033.03.20



经北京市高级专业技术资格评审委员会评审，持证人具备高级专业技术资格。

Approved by Beijing Senior Specialized Technique  
Qualification Evaluation Committee, Confirmed to be  
with the senior specialized technique qualification.

姓 名	黄国勇	资格名称	高级工程师
Full Name		Qualification	
性 别	男	专 业	道桥隧道设计
Sex		Speciality	
出生日期	1979年09月	授予时间	2013年07月03日
Date of Birth		Date of Conferment	
证书编号	ZGB07023100		
Certificate No.			

No:



二〇一三年七月



中华人民共和国一级注册结构工程师

注册执业证书

本证书是中华人民共和国一级注册结构工程师的执业凭证，准予持证人在执业范围和注册有效期内执业。

姓 名 黄 国 勇

证 书 编 号 S134410837

中华人民共和国住房和城乡建设部



NO. S0029018

发证日期 2014年01月20日

中华人民共和国注册土木工程师（岩土）

注册执业证书

本证书是中华人民共和国注册土木工程师（岩土）的执业凭证，准予持证人在执业范围和注册有效期内执业。

姓 名 黄 国 勇

证 书 编 号 AY101200213

中华人民共和国住房和城乡建设部



NO. AY0010148

发证日期 2010年06月03日

中华人民共和国注册土木工程师（道路工程）

注册执业证书

本证书由住房和城乡建设部、交通运输部批准颁发，是中华人民共和国注册土木工程师（道路工程）的执业凭证，准予持证人在执业范围和注册有效期内执业。

姓名 黄国勇

证书编号 AD244400246



NO. AD0006211

发证日期 2024年07月08日

硕士研究生  
毕业证书



研究生 黄国勇 性别 男，一九七九年 九 月 三 日生，于  
二〇〇三年 九 月至二〇〇六年 七 月在 桥梁与隧道工程

专业学习，学制 三 年，修完硕士研究生培养计划规定的全部课程，成绩合格，  
毕业论文答辩通过，准予毕业。

培养单位：北京工业大学

校（院、所）长：

范伯元

证书编号：100051200602000377

二〇〇六年 七 月 三 日

查询网址：<http://www.chsi.com.cn>

中华人民共和国教育部监制







兰旭

姓名 兰 旭  
性别 女 民族 汉  
出生 1982 年 2 月 27 日  
住址 北京市海淀区世纪城远大  
园六区1号楼3单元302号  
公民身份号码 110108198202275722



中华人民共和国  
居民身份证

签发机关 北京市公安局海淀分局  
有效期限 2016.12.31-2036.12.31

经北京市高级专业技术资格评审委员会评审，持证人员具备高级专业技术资格。

Approved by Beijing Senior Specialized Technique Qualification Evaluation Committee, Confirmed to be with the senior specialized technique qualification.



姓 名 兰 旭  
Full Name  
性 别 女  
Sex  
出生日期 1982年02月  
Date of Birth  
证书编号 ZGB36026614  
Certificate No.

资格名称 高级工程师  
Qualification  
专 业 给排水  
Speciality  
授予时间 2014年06月29日  
Date of Conferment

北京市高级专业技术资格评审委员会  
二〇一四年九月

中华人民共和国注册公用设备工程师（给水排水）

注册执业证书

本证书是中华人民共和国注册公用设备工程师（给水排水）的执业凭证，准予持证人在执业范围和注册有效期内执业。

姓 名 兰 旭

证书编号 CS131101079



中华人民共和国住房和城乡建设部

NO. CS0010908

发证日期 2013年10月15日

普通高等学校  
毕业证书



00021715 兰旭

哈尔滨工业大学制

No. 0006535

学生 兰旭

性别 女

1982 年 02 月 27 日生, 于 2000 年

09 月至 2004 年 07 月在本校

市政工程系 给水排水工程（国际工程方向）专业

肆 年制 本科学习，修完教学计划规定的全部课程，成绩合格，准予毕业。

校 长：



校 名：哈尔滨工业大学

二〇〇四年七月五日

学校编号:102131200405006223



深圳市社会保险历年参保缴费明细表（个人）

姓名：兰旭  
参保单位名称：深圳华粤城市建设工程设计有限公司

社保电脑号：613303250  
单位编号：222885

身份证号码：110108198202275722  
页码：1  
计算单位：元

缴费年	月	单位编号	养老保险			医疗保险			生育			工伤保险		失业保险		
			基数	单位交	个人交	险种	基数	单位交	个人交	险种	基数	单位交	基数	单位交	基数	单位交
2024	04	222885	3523.0	528.45	281.84	1	6475	323.75	129.5	1	6475	32.38	2360	15.58	2360	18.88
2024	05	222885	3523.0	528.45	281.84	1	6475	323.75	129.5	1	6475	32.38	2360	15.58	2360	18.88
2024	06	222885	3523.0	528.45	281.84	1	6475	323.75	129.5	1	6475	32.38	2360	15.58	2360	18.88
2024	07	222885	4492.0	673.8	359.36	1	6475	323.75	129.5	1	6475	32.38	2360	21.24	2360	18.88
2024	08	222885	4492.0	673.8	359.36	1	6475	323.75	129.5	1	6475	32.38	2360	21.24	2360	18.88
2024	09	222885	4492.0	673.8	359.36	1	6475	323.75	129.5	1	6475	32.38	2360	21.24	2360	18.88
2024	10	222885	4492.0	673.8	359.36	1	6475	323.75	129.5	1	6475	32.38	2360	21.24	2360	18.88
2024	11	222885	4492.0	673.8	359.36	1	6475	323.75	129.5	1	6475	32.38	2360	21.24	2360	18.88
2024	12	222885	4492.0	673.8	359.36	1	6475	323.75	129.5	1	6475	32.38	2360	21.24	2360	18.88
2025	01	222885	4492.0	718.72	359.36	1	6733	336.65	134.66	1	6733	33.67	2360	21.24	2360	18.88
2025	02	222885	4492.0	718.72	359.36	1	6733	336.65	134.66	1	6733	33.67	2360	21.24	2360	18.88
2025	03	222885	4492.0	718.72	359.36	1	6733	336.65	134.66	1	6733	33.67	2520	22.68	2520	20.18
2025	04	222885	4492.0	718.72	359.36	1	6733	336.65	134.66	1	6733	33.67	2520	22.68	2520	20.18
合计			8503.03	4439.12				4260.35	1704.14			426.1		262.02	248.0	62.0

- 备注：
- 本证明可作为参保人在本单位参加社会保险的证明。向相关部门提供，查验部门可通过登录  
网址：<https://sipub.sz.gov.cn/vp/>，输入下列验证码（ 3391e88f6c54f48w ）核查，验证码有效期三个月。
  - 生育保险中的险种“1”为生育保险，“2”为生育医疗。
  - 医疗险种中的险种“1”为基本医疗保险一档，“2”为基本医疗保险二档，“4”为基本医疗保险三档，“5”为少儿/大学生医保（医疗保险二档），“6”为统筹医疗保险。
  - 上述“缴费明细”表中带“\*”标识为补缴，空行为断缴。
  - 居民养老保险、少儿/学生医疗保险缴费情况不在本清单中展示。
  - 如2020年2月至6月的单位缴费部分金额为“0”或者缴费金额减半的，属于按规定减免后实收金额。
  - 单位编号对应的单位名称：  
单位编号  
222885  
单位名称  
深圳华粤城市建设工程设计有限公司





李艳

姓名 李 艳

性别 女 民族 汉

出生 1980 年 8 月 2 日

住址 广东省深圳市福田区福虹路福华大厦三楼

公民身份号码 510213198008021228



中华人民共和国  
居民 身 份 证



签发机关 深圳市公安局福田分局

有效期限 2009.09.18-2029.09.18

# 广东省职称证书

姓 名: 李艳

身份证号: 510213198008021228



职称名称: 高级工程师

专 业: 建筑设计

级 别: 副高

取得方式: 职称评审

通过时间: 2022年05月28日

评审组织: 深圳市建筑设计专业高级职称评审委员会

证书编号: 2203001072302

发证单位: 深圳市人力资源和社会保障局

发证时间: 2022年06月29日



查询网址: <http://www.gdhrss.gov.cn/gdweb/zyjsrc>

使用有效期:2024年11月05日  
-2025年05月04日



## 中华人民共和国一级注册建筑师 注册证书

根据《中华人民共和国注册建筑师条例》的  
规定,持证人具备一级注册建筑师执业能力,准  
予注册(注册期内有效)。

姓 名:李艳

性 别:女

出生日期:1980年08月02日

注册编号:20154600180

聘用单位:深圳华粤城市建设工程设计有限公司

注册有效期:2024年10月11日-2026年10月10日



主任



李艳

个人签名:李艳

签名日期:2024.11.05



发证日期:2024年10月11日



# 天津大学

## 硕士研究生

# 毕业证书



印刷号: N9 0009020

(天津大学制)

研究生 李艳 性别 女  
出生日期 一九八零年 八 月 二 日  
于 二零零四年 九月至 二零零七年 二月在本校  
建筑学院 建筑设计及其理论  
专业学习, 学习形式为 普通全日制 , 修完硕士  
研究生培养计划规定的全部课程, 成绩合格, 毕业论文  
答辩通过, 准予毕业。

校 长

吴克

天津大学 (公章)



二零零七年 二 月 二十八日

编号: 100561200702206028



深圳市社会保险历年参保缴费明细表（个人）

姓名：李艳  
参保单位名称：深圳华粤城市建设工程设计有限公司

社保电脑号：612299437  
单位编号：222885

身份证号码：510213198008021228  
页码：1  
计算单位：元

缴费年	月	单位编号	养老保险			医疗保险				生育			工伤保险		失业保险		
			基数	单位交	个人交	险种	基数	单位交	个人交	险种	基数	单位交	基数	单位交	基数	单位交	个人交
2024	04	222885	3523.0	563.68	281.84	1	6475	323.75	129.5	1	6475	32.38	2360	15.58	2360	18.88	4.72
2024	05	222885	3523.0	563.68	281.84	1	6475	323.75	129.5	1	6475	32.38	2360	15.58	2360	18.88	4.72
2024	06	222885	3523.0	563.68	281.84	1	6475	323.75	129.5	1	6475	32.38	2360	15.58	2360	18.88	4.72
2024	07	222885	4492.0	718.72	359.36	1	6475	323.75	129.5	1	6475	32.38	2360	21.24	2360	18.88	4.72
2024	08	222885	4492.0	718.72	359.36	1	6475	323.75	129.5	1	6475	32.38	2360	21.24	2360	18.88	4.72
2024	09	222885	4492.0	718.72	359.36	1	6475	323.75	129.5	1	6475	32.38	2360	21.24	2360	18.88	4.72
2024	10	222885	4492.0	718.72	359.36	1	6475	323.75	129.5	1	6475	32.38	2360	21.24	2360	18.88	4.72
2024	11	222885	4492.0	718.72	359.36	1	6475	323.75	129.5	1	6475	32.38	2360	21.24	2360	18.88	4.72
2024	12	222885	4492.0	718.72	359.36	1	6475	323.75	129.5	1	6475	32.38	2360	21.24	2360	18.88	4.72
2025	01	222885	4492.0	763.64	359.36	1	6733	336.65	134.66	1	6733	33.67	2360	21.24	2360	18.88	4.72
2025	02	222885	4492.0	763.64	359.36	1	6733	336.65	134.66	1	6733	33.67	2360	21.24	2360	18.88	4.72
2025	03	222885	4492.0	763.64	359.36	1	6733	336.65	134.66	1	6733	33.67	2520	22.68	2520	20.18	5.04
2025	04	222885	4492.0	763.64	359.36	1	6733	336.65	134.66	1	6733	33.67	2520	22.68	2520	20.18	5.04
合计			9057.92	4439.12				4260.35	1704.14			426.1					62.0

- 备注：
- 本证明可作为参保人在本单位参加社会保险的证明。向相关部门提供，查验部门可通过登录  
网址：<https://sipub.sz.gov.cn/vp/>，输入下列验证码（ 3391e88f6c791da8 ）核查，验证码有效期三个月。
  - 生育保险中的险种“1”为生育保险，“2”为生育医疗。
  - 医疗险种中的险种“1”为基本医疗保险一档，“2”为基本医疗保险二档，“4”为基本医疗保险三档，“5”为少儿/大学生医保（医疗保险二档），“6”为统筹医疗保险。
  - 上述“缴费明细”表中带“\*”标识为补缴，空行为断缴。
  - 居民养老保险、少儿/学生医疗保险缴费情况不在本清单中展示。
  - 如2020年2月至6月的单位缴费部分金额为“0”或者缴费金额减半的，属于按规定减免后实收金额。
  - 单位编号对应的单位名称：  
单位编号  
222885  
单位名称  
深圳华粤城市建设工程设计有限公司



邹勇

姓名 邹勇  
性别 男 民族 汉  
出生 1980 年 10 月 23 日  
住址 广东省中山市石岐区悦富街3号

公民身份号码 239005198010232016

签发机关 中山市公安局  
有效期限 2009.10.13-2029.10.13

中华人民共和国  
居民身份证

中37

邹勇 于 2015 年  
12 月，经 广东省建筑工程技  
术高级工程师资格第一  
评审委员会评审通过，  
具备 城市燃气设计高级工  
程师  
资格。特发此证

广东省人力资源和社会保障厅  
发 证 机 关 广东省人力资源和社会保障厅  
2016 年 03 月 03 日

粤高职称字第1600101003432 号



中华人民共和国注册公用设备工程师（动力）

注册执业证书

本证书是中华人民共和国注册公用设备工程师（动力）的执业凭证，准予持证人在执业范围和注册有效期内执业。

姓 名 邹 勇

证书编号 CD134400107

中华人民共和国住房和城乡建设部



NO. CD0003156

发证日期 2013年12月19日

硕士研究生  
毕业证书



哈尔滨工业大学制

No. 1007486

研究生 邹勇 性别 男，  
1980年 10 月 23 日生，于 2003  
年 9 月至 2005 年 6 月在  
工程热物理 专业  
学习，学制 年，修完硕士研究生培  
养计划规定的全部课程，成绩合格，毕业  
论文答辩通过，准予毕业。

校 长：

学 校： 哈尔滨工业大学

2005年 6月 30 日

编号：102131200502022369





深圳市社会保险历年参保缴费明细表（个人）

姓名：邹勇  
参保单位名称：深圳华粤城市建设工程设计有限公司

社保电脑号：646430909  
单位编号：222885

身份证号码：239005198010232016  
页码：1  
计算单位：元

缴费年	月	单位编号	养老保险			医疗保险				生育			工伤保险		失业保险		
			基数	单位交	个人交	险种	基数	单位交	个人交	险种	基数	单位交	基数	单位交	基数	单位交	个人交
2024	04	222885	3523.0	528.45	281.84	2	6475	97.13	32.38	1	6475	32.38	2360	15.58	2360	18.88	4.72
2024	05	222885	3523.0	528.45	281.84	2	6475	97.13	32.38	1	6475	32.38	2360	15.58	2360	18.88	4.72
2024	06	222885	3523.0	528.45	281.84	2	6475	97.13	32.38	1	6475	32.38	2360	15.58	2360	18.88	4.72
2024	07	222885	4492.0	673.8	359.36	2	6475	97.13	32.38	1	6475	32.38	2360	21.24	2360	18.88	4.72
2024	08	222885	4492.0	673.8	359.36	2	6475	97.13	32.38	1	6475	32.38	2360	21.24	2360	18.88	4.72
2024	09	222885	4492.0	673.8	359.36	2	6475	97.13	32.38	1	6475	32.38	2360	21.24	2360	18.88	4.72
2024	10	222885	4492.0	673.8	359.36	2	6475	97.13	32.38	1	6475	32.38	2360	21.24	2360	18.88	4.72
2024	11	222885	4492.0	673.8	359.36	2	6475	97.13	32.38	1	6475	32.38	2360	21.24	2360	18.88	4.72
2024	12	222885	4492.0	673.8	359.36	2	6475	97.13	32.38	1	6475	32.38	2360	21.24	2360	18.88	4.72
2025	01	222885	4492.0	718.72	359.36	2	6733	101.0	33.67	1	6733	33.67	2360	21.24	2360	18.88	4.72
2025	02	222885	4492.0	718.72	359.36	2	6733	101.0	33.67	1	6733	33.67	2360	21.24	2360	18.88	4.72
2025	03	222885	4492.0	718.72	359.36	2	6733	101.0	33.67	1	6733	33.67	2520	22.68	2520	20.18	5.04
2025	04	222885	4492.0	718.72	359.36	2	6733	101.0	33.67	1	6733	33.67	2520	22.68	2520	20.18	5.04
合计			8503.03	4439.12				1278.17	426.1			426.1			262.02	248.0	62.0

- 备注：
- 本证明可作为参保人在本单位参加社会保险的证明。向相关部门提供，查验部门可通过登录  
网址：<https://sipub.sz.gov.cn/vp/>，输入下列验证码（ 3391e88f6c89217w ）核查，验证码有效期三个月。
  - 生育保险中的险种“1”为生育保险，“2”为生育医疗。
  - 医疗险种中的险种“1”为基本医疗保险一档，“2”为基本医疗保险二档，“4”为基本医疗保险三档，“5”为少儿/大学生医保（医疗保险二档），“6”为统筹医疗保险。
  - 上述“缴费明细”表中带“\*”标识为补缴，空行为断缴。
  - 居民养老保险、少儿/学生医疗保险缴费情况不在本清单中展示。
  - 如2020年2月至6月的单位缴费部分金额为“0”或者缴费金额减半的，属于按规定减免后实收金额。
  - 单位编号对应的单位名称：  
单位编号  
222885  
单位名称  
深圳华粤城市建设工程设计有限公司



李志忠

姓名 李志忠

性别 男 民族 汉

出生 1991 年 10 月 13 日

住址 江西省赣州市信丰县万隆乡高坎村小塘

公民身份号码 360722199110134835



中华人民共和国居民身份证

签发机关 信丰县公安局

有效期限 2018.06.28-2038.06.28



普通高等学校

毕业证书

70

学生 李志忠 性别 男 ,一九九一年 十 月十三 日生,于二〇一〇年 九 月至二〇一三年 七 月在本校 道路桥梁工程技术专业 三 年制 专 科学习,修完教学计划规定的全部课程,成绩合格,准予毕业。

校 名: 江西建设职业技术学院

校(院)长: 朱 繁

证书编号: 134271201306000523

二〇一三 年 七 月 一 日



中华人民共和国教育部学历证书查询网址: <http://www.chsi.com.cn>

# 广东省职称证书

姓名：李志忠

身份证号：360722199110134835



职称名称：工程师

专业：道路与桥梁工程

级别：中级

取得方式：职称评审

通过时间：2022年04月28日

评审组织：深圳市交通运输专业高级职称评审委员会

证书编号：2203003079892

发证单位：深圳市人力资源和社会保障局

发证时间：2022年07月10日



查询网址：<http://www.gdhrss.gov.cn/gdweb/zyjsrc>





王泽华



# 广东省职称证书

姓名：王泽华

身份证号：421126199408030078



职称名称：工程师

专业：道路与桥梁工程

级别：中级

取得方式：职称评审

通过时间：2023年04月17日

评审组织：深圳市交通运输专业高级职称评审委员会

证书编号：2303003138665

发证单位：深圳市人力资源和社会保障局

发证时间：2023年07月19日



查询网址：<http://www.gdhrss.gov.cn/gdweb/zyjsrc>



深圳市社会保险历年参保缴费明细表（个人）

姓名：王泽华  
参保单位名称：深圳华粤城市建设工程设计有限公司

社保电脑号：647239479  
单位编号：222885

身份证号码：421126199408030078  
页码：1  
计算单位：元

缴费年	月	单位编号	养老保险			医疗保险				生育			工伤保险		失业保险		
			基数	单位交	个人交	险种	基数	单位交	个人交	险种	基数	单位交	基数	单位交	基数	单位交	个人交
2024	04	222885	3523.0	528.45	281.84	2	6475	97.13	32.38	1	6475	32.38	2360	15.58	2360	18.88	4.72
2024	05	222885	3523.0	528.45	281.84	2	6475	97.13	32.38	1	6475	32.38	2360	15.58	2360	18.88	4.72
2024	06	222885	3523.0	528.45	281.84	2	6475	97.13	32.38	1	6475	32.38	2360	15.58	2360	18.88	4.72
2024	07	222885	4492.0	673.8	359.36	2	6475	97.13	32.38	1	6475	32.38	2360	21.24	2360	18.88	4.72
2024	08	222885	4492.0	673.8	359.36	2	6475	97.13	32.38	1	6475	32.38	2360	21.24	2360	18.88	4.72
2024	09	222885	4492.0	673.8	359.36	2	6475	97.13	32.38	1	6475	32.38	2360	21.24	2360	18.88	4.72
2024	10	222885	4492.0	673.8	359.36	2	6475	97.13	32.38	1	6475	32.38	2360	21.24	2360	18.88	4.72
2024	11	222885	4492.0	673.8	359.36	2	6475	97.13	32.38	1	6475	32.38	2360	21.24	2360	18.88	4.72
2024	12	222885	4492.0	673.8	359.36	2	6475	97.13	32.38	1	6475	32.38	2360	21.24	2360	18.88	4.72
2025	01	222885	4492.0	718.72	359.36	2	6733	101.0	33.67	1	6733	33.67	2360	21.24	2360	18.88	4.72
2025	02	222885	4492.0	718.72	359.36	2	6733	101.0	33.67	1	6733	33.67	2360	21.24	2360	18.88	4.72
2025	03	222885	4492.0	718.72	359.36	2	6733	101.0	33.67	1	6733	33.67	2520	22.68	2520	20.18	5.04
2025	04	222885	4492.0	718.72	359.36	2	6733	101.0	33.67	1	6733	33.67	2520	22.68	2520	20.18	5.04
合计			8503.03	4439.12				1278.17	426.1			426.1			262.02	248.0	62.0

- 备注：
- 本证明可作为参保人在本单位参加社会保险的证明。向相关部门提供，查验部门可通过登录  
网址：<https://sipub.sz.gov.cn/vp/>，输入下列验证码（ 3391e88f6c814fb7 ）核查，验证码有效期三个月。
  - 生育保险中的险种“1”为生育保险，“2”为生育医疗。
  - 医疗险种中的险种“1”为基本医疗保险一档，“2”为基本医疗保险二档，“4”为基本医疗保险三档，“5”为少儿/大学生医保（医疗保险二档），“6”为统筹医疗保险。
  - 上述“缴费明细”表中带“\*”标识为补缴，空行为断缴。
  - 居民养老保险、少儿/学生医疗保险缴费情况不在本清单中展示。
  - 如2020年2月至6月的单位缴费部分金额为“0”或者缴费金额减半的，属于按规定减免后实收金额。
  - 单位编号对应的单位名称：  
单位编号  
222885  
单位名称  
深圳华粤城市建设工程设计有限公司



刘艳

姓名 刘 艳

性别 女 民族 汉

出生 1972 年 4 月 20 日

住址 广东省深圳市福田区滨河  
新村28栋803

公民身份号码 340803197204202222



签发机关 深圳市公安局福田分局

有效期限 2008.12.29-2028.12.29



中华人民共和国  
居民 身 份 证

姓 名: 刘 艳

性 别: 女

出生年月: 1972 年 4 月

任职资格: 工程师

授予单位: 金工业部武汉钢铁设计研究院

证书编号: 98 3064



一九九八年 七 月 七 日







学生刘艳性别女一九七二年四月生，安徽省(市、自治区)安庆市(市)人，于一九八九年九月入学，至一九九三年七月在本校土木系工业与民用建筑专业四年制本科修业期满，学完教学计划规定的全部课程，考试成绩及格，准予毕业。

证书登记土木字第0323045号



## 中华人民共和国一级注册结构工程师

### 注册证书

经全国注册工程师管理委员会(结构)审查

刘艳

具备一级注册结构工程师执业能力准予注册



全国注册工程师管理委员会(结构)

主任

证书编号 S024410361

发证日期 2001年12月28日

中华人民共和国建设部印制



姓名: 刘艳	社保电话号: 2398864	身份证号码: 34080319720420222	页码: 1
参保单位名称: 深圳华粤城市建设工程有限公司	单位编号: 222885	计算单位: 元	

备注:

1. 本证明可作为参保人在本单位参加社会保险的证明。向相关部门提供, 查验部门可通过登录  
网址: <https://sipub.sz.gov.cn/vp/>, 输入下列验真码( 3391e88f6c5ee4ct ) 核查, 验真码有效期三个月。

2. 生育保险中的险种“1”为生育保险, “2”为生育医疗。

3. 医疗险种中的险种“1”为基本医疗保险一档, “2”为基本医疗保险二档, “4”为基本医疗保险三档, “5”为少儿/大学生医保  
“6”为统筹医疗保险。

4. 上述“缴费明细”表中带“\*”标识为补缴, 空行为断缴。

5. 居民养老保险、少儿/学生医疗保险缴费情况不在本清单中展示。

6. 如2020年2月至6月的单位缴费部分金额为“0”或者缴费金额减半的, 属于按规定减免后实收金额。

7. 单位编号对应的单位名称:

单位编号	单位名称
222885	深圳华粤城市建设工程有限公司



钟云波

姓名 钟云波  
性别 男 民族 汉  
出生 1974 年 1 月 3 日  
住址 广东省深圳市宝安区宝民一路鸿荣源实业有限公司  
公民身份号码 430203197401036058



中华人民共和国  
居民身份证



签发机关 深圳市公安局宝安分局  
有效期限 2018.09.03-2038.09.03



持证人签名:  
Signature of the Bearer

管理号:  
File No. 2013014450142013451511000016

姓名: 钟云波  
Full Name

性别: 男  
Sex

出生年月: 1974年01月  
Date of Birth

专业类别: 暖通空调  
Professional Type HVAC

批准日期: 2013年09月  
Approval Date

签发单位盖章:  
Issued by

签发日期: 2014年6月27日  
Issued on

中华人民共和国注册公用设备工程师（暖通空调）

注册执业证书

本证书是中华人民共和国注册公用设备工程师（暖通空调）的执业凭证，准予持证人在执业范围和注册有效期内执业。

姓 名 钟 云 波

证书编号 CN151101352



中华人民共和国住房和城乡建设部

NO. CN0010835

发证日期 2015年09月09日

普通高等学校  
毕业证书



中华人民共和国国家教育委员会印制

No. 00318071

学生钟云波性别男，一九八三年  
七月 日生，于一九九二年九月  
至一九九六年六月在本校工业通  
风与安全专业四年制本科学习，修  
完教学计划规定的全部课程，成绩合  
格，准予毕业。

校（院）长：

张祥

校 名：

一九九六年六月二十日

学校编号：96056





林英杰

姓名 林英杰

性别 男 民族 汉

出生 1979 年 7 月 18 日

住址 武汉市硚口区解放大道  
240号

公民身份号码 370628197907186515



中华人民共和国  
居民身份证

签发机关 武汉市公安局硚口分局

有效期限 2008.10.08-2028.10.08

姓名: 林英杰

性别: 男

出生年月: 1979年07月18日

专业名称: 市政给排水

资格名称: 工程师

授予时间: 2008年08月22日

批准单位: 武汉市人事局

批准文号: 武职任〔2008〕118号



武证中字 32520080001

硕士研究生

# 毕业证书



研究生 **林英杰** 性别 **男**，一九七九年七月八日生，于二〇〇二年九月  
至二〇〇五年六月在 **市政工程** 专业  
学习，学制 **三** 年，修完硕士研究生培养计划规定的全部课程，成绩合格，毕业  
论文答辩通过，准予毕业。

培养单位：

**华中科技大学**

校(院、所)长：

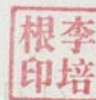

证书编号： 104871200502001618

二〇〇五年六月 日

查询网址： <http://www.chsi.com.cn>

中华人民共和国教育部监制



中华人民共和国  
咨询工程师（投资）登记证书

姓 名：林英杰

性 别：男

身份证号：370628197907186515

证书编号：咨登2420231245408

专业 一：市政公用工程

专业 二：公路

执业单位：深圳华粤城市建设工程设计有限公司

有效期至：2026年12月07日



本证书是咨询工程师（投资）的执业证明。  
扫描左下方二维码可进行验证和查询。



登记机构（章）：



批准日期：2023年12月07日

深圳市社会保险历年参保缴费明细表（个人）

姓名：林英杰  
参保单位名称：深圳华粤城市建设工程设计有限公司

社保电脑号：639178749  
单位编号：222885

身份证号码：370628197907186515  
页码：1  
计算单位：元

缴费年	月	单位编号	养老保险			医疗保险				生育			工伤保险		失业保险		
			基数	单位交	个人交	险种	基数	单位交	个人交	险种	基数	单位交	基数	单位交	基数	单位交	个人交
2024	04	222885	3523.0	528.45	281.84	2	6475	97.13	32.38	1	6475	32.38	2360	15.58	2360	18.88	4.72
2024	05	222885	3523.0	528.45	281.84	2	6475	97.13	32.38	1	6475	32.38	3523	23.25	3523	28.18	7.05
2024	06	222885	3523.0	528.45	281.84	2	6475	97.13	32.38	1	6475	32.38	3523	23.25	3523	28.18	7.05
2024	07	222885	4492.0	673.8	359.36	2	6475	97.13	32.38	1	6475	32.38	3523	31.71	3523	28.18	7.05
2024	08	222885	4492.0	673.8	359.36	2	6475	97.13	32.38	1	6475	32.38	3523	31.71	3523	28.18	7.05
2024	09	222885	4492.0	673.8	359.36	2	6475	97.13	32.38	1	6475	32.38	3523	31.71	3523	28.18	7.05
2024	10	222885	4492.0	673.8	359.36	2	6475	97.13	32.38	1	6475	32.38	3523	31.71	3523	28.18	7.05
2024	11	222885	4492.0	673.8	359.36	2	6475	97.13	32.38	1	6475	32.38	3523	31.71	3523	28.18	7.05
2024	12	222885	4492.0	673.8	359.36	2	6475	97.13	32.38	1	6475	32.38	3523	31.71	3523	28.18	7.05
2025	01	222885	4492.0	718.72	359.36	2	6733	101.0	33.67	1	6733	33.67	3523	31.71	3523	28.18	7.05
2025	02	222885	4492.0	718.72	359.36	2	6733	101.0	33.67	1	6733	33.67	4492	40.43	4492	35.91	8.98
2025	03	222885	4492.0	718.72	359.36	2	6733	101.0	33.67	1	6733	33.67	4492	40.43	4492	35.91	8.98
2025	04	222885	4492.0	718.72	359.36	2	6733	101.0	33.67	1	6733	33.67	4492	40.43	4492	35.91	8.98
合计				8503.03	4439.12			1278.17	426.1			426.1				380.32	95.11

备注：

- 本证明可作为参保人在本单位参加社会保险的证明。向相关部门提供，查验部门可通过登录  
网址：<https://sipub.sz.gov.cn/vp/>，输入下列验证码（ 3391e88f6c7b240j ）核查，验证码有效期三个月。
- 生育保险中的险种“1”为生育保险，“2”为生育医疗。
- 医疗险种中的险种“1”为基本医疗保险一档，“2”为基本医疗保险二档，“4”为基本医疗保险三档，“5”为少儿/大学生医保（医疗保险二档），“6”为统筹医疗保险。
- 上述“缴费明细”表中带“\*”标识为补缴，空行为断缴。
- 居民养老保险、少儿/学生医疗保险缴费情况不在本清单中展示。
- 如2020年2月至6月的单位缴费部分金额为“0”或者缴费金额减半的，属于按规定减免后实收金额。
- 单位编号对应的单位名称：  
单位编号  
222885  
单位名称  
深圳华粤城市建设工程设计有限公司





董起坤





中华人民共和国  
咨询工程师（投资）登记证书

姓 名：董起坤

性 别：男

身份证号：132202198004292014

证书编号：咨登2420221210067

专业 一：市政公用工程

专业 二：

执业单位：深圳华粤城市建设工程设计有限公司

有效期至：2025年12月03日



本证书是咨询工程师（投资）的执业证明。  
扫描左下方二维码可进行验证和查询。



登记机构（章）：



批准日期：2022年12月03日





## 投标报价表

### 鹅埠公墓及片区配套工程二标段可研、设计服务投标报价表

投标单位（公章）：深圳华粤城市建设工程设计有限公司

序号	项目	招标估价（万元）	投标报价上限价（万元）	投标报价（万元）	备注
1	可行性研究报告编制费	3.72	2.98	2.53	
2	设计费	56.30	45.04	38.28	
3	竣工图编制费	4.50	3.60	3.06	
4	BIM 设计费	5.12	4.10	3.49	
5	合计	69.64	55.72	47.36	

注：

（1）总投标报价上限价为 55.72 万元，投标报价表中任意一项投标报价不得高于其对应的投标报价上限价。

（2）各分项中标下浮率=1-各分项投标报价/各分项招标估价。

（3）如未开展某项工作，则对应扣除相应费用。