

业绩文件封面

深圳国际交流中心（一期）B303-0064 地块
铝质防火门及玻璃防火门采购及安装工程

投标文件

业绩文件

项目编号：2018-440304-47-03-718335031001

投标人名称：广东蓝盾门业有限公司

投标人代表：张世书

投标日期：2024 年 7 月 16 日

目录:

- 1、企业基础信息情况一览表
- 2、类似项目业绩一览表
- 3、承诺书
- 4、质量售后服务保障承诺书（3 年）
- 5、驻场保障服务承诺书
- 6、消防产品认证证书情况表
- 7、各项性能参数指标的检测检验报告情况
- 8、消防产品认证证书及检测报告
- 9、项目团队一览表
- 10、投标人控股及管理关系情况申报表



为响应《深圳市住房和建设局关于印发<建设工程招标文件定性评审要素设置规则>的通知》(深建市场[2016]5号),本工程资信标不评审,但要求投标人认真响应招标文件,请投标人按照《资信标要求一览表》编制业绩文件。招标人将按规定公示所有投标人提供的业绩文件,投标人应确保所提供资料的真实性、准确性。资信标文件相关表格格式如下:

附表 1:

企业基础信息情况一览表

企业名称	广东蓝盾门业有限公司		企业曾用名(如有)	
统一社会信用代码	9144190068060777X9			
法定代表人	吕滋立		企业股东信息(主要)	吕滋立: 65.67% 罗淑红: 28.14% 深圳蓝盾实业有限公司: 6.19%
主项资质	防火门消防产品认证证书			
纳税额(万元)	2021 年	659.50		
	2022 年	720.59		
	2023 年	921.06		
近三年合计纳税总额(万元)	2301.15			
企业认证证书情况	质量体系认证证书、环境管理体系认证证书			
投标人/制造商基本户开户行出具的近 1 年账户资金状况的资信证明情况:				
投标人/制造商商业银行或商业信用机构评级情况: A 级				
投标人类似项目业绩情况(自 2019 年 1 月 1 日至今在建或已完工业绩, 上限 5 项)	1	项目名称: 广交会展馆四期 防火门尺寸: 3000mm*3000mm 合同金额: 489.13 万元 合同签订时间: 2022.5.26 验收报告/证明或货物移交时间(已完工): 在建		
	2	项目名称: 广州市轨道交通 11 号线 防火门尺寸: 3000mm*4500mm 合同金额: 2090.05 万元 合同签订时间: 2022.12.5 验收报告/证明或货物移交时间(已完工): 在建		
	3	项目名称: 横琴先进智能计算机平台 防火门尺寸: 2000*3000 合同金额: 131.24 万元 合同签订时间: 2023.9.28 验收报告/证明或货物移交时间(已完工): 在建		
	4	项目名称: 鹏芯微集成电路项目 防火门尺寸: 3000*3000 合同金额: 274.28 万元 合同签订时间: 2022.9 验收报告/证明或货物移交时间(已完工): 在建		

	5	项目名称：白云国际机场三期扩建 防火门尺寸：3000*3000 合同金额：78.76 万元 合同签订时间：2023.5.5 验收报告/证明或货物移交时间（已完工）：在建
投标人售后服务和维修机构及相关承诺		1. 售后维修机构： <input checked="" type="checkbox"/> 有，所在地 <input type="checkbox"/> 无 房产证明或租赁合同有效期：至 2068 年 4 月 30 2. 产品质量和售后服务保障的承诺： <input checked="" type="checkbox"/> 有 <input type="checkbox"/> 无 3. 质量保证期、售后服务及重要会议、重要展览的驻场保障服务【驻场服务按承诺年限×（6 场次/每年）=总场次】，以上服务承诺延长 2 年；
性能检测检验报告		1. 消防产品认证证书： 2. 耐火性：1.5 小时 Z2021081806005465/Z2016081806002908 3. 气密性：单开 0.36/双开 0.44 Z2021081806005465/Z2016081806002908 4. 隔声性：单开 46db/双开 40db Z2021081806005465/Z2016081806002908
拟投入项目团队人员情况		共计 9 人，其中： 1. 拟投入的团队人员是否都提供 6 个月社保证明： <input checked="" type="checkbox"/> 是； <input type="checkbox"/> 否， 2. 注册 XX 师 0 人，注册 XX 师 0 人 3. 高级职称 0 人、中级职称 0 人

税务及财务证明文件见附件 P133-P151/页



北京泰瑞特认证有限责任公司
BEIJING TIRT CERTIFICATION CO.,LTD.

质量管理体系认证证书

证书注册号: 04822Q40616R0M

兹证明:

统一社会信用代码: 9144190068060777X9

广东蓝盾门业有限公司

广东省东莞市桥头镇大康路 19 号

建立的质量管理体系符合标准:

GB/T 19001-2016/ISO 9001:2015

通过认证范围如下:

防盗门、防火门、防火卷帘门的设计、生产、安装及
相关管理活动。



本证书有效期: 2022-08-23—2025-08-22

发证日期: 2022-08-23



证书信息

获证组织必须定期接受监督审核并经审核合格此证书方继续有效; 请扫描证书信息二维码验证证书有效性。

认证范围涉及法律法规要求的行政许可、资质许可、强制认证等资质, 证书与资质共同使用有效。

签发人:

胡华平

地址: 北京市朝阳区
酒仙桥北路乙7号15
楼7层

本证书信息可查询
www.tirt.org.cn
www.cnca.gov.cn



中国认可
国际互认
管理体系
MANAGEMENT SYSTEM
CNAS C048-M



北京泰瑞特认证有限责任公司



北京泰瑞特认证有限责任公司
BEIJING TIRT CERTIFICATION CO.,LTD.

QUALITY MANAGEMENT SYSTEM CERTIFICATE

Registration Number: 04822Q40616R0M

This is to certify that

Unified Social Credit Code:9144190068060777X9

GUANGDONG LANDUN DOORS INDUSTRY CO., LTD.

No.19, dakang road, qiaotou town, dongguan city, guangdong province

has implemented a quality management system for compliance with this
standard:

GB/T 19001-2016/ISO 9001:2015

The quality management system for the following scope:

Design, production, installation and related management activities of
security doors, fire doors, fire resistance rolling shutter doors.

Valid date: 2022-08-23 — 2025-08-22

Issued date: 2022-08-23



Certificate information

The effectiveness of this certificate shall be validated by periodic surveillance audit of TIRT for maintenance.
Please scan the QR code to verify the validity of this certificate.

Signed By:

胡华平

The scope of certification covers administrative license, qualification license, compulsory certification and other qualifications required by laws and regulations,
and the certificates are valid for use together.



中国认可
国际互认
管理体系
MANAGEMENT SYSTEM
CNAS C048-M



Address: Building No.15, No.7,
JiuxianQiao North RD, ChaoYang
District, Beijing, China

Note: Information of This Certificate
http://www.tirt.org.cn
www.cncea.gov.cn



环境管理体系认证证书

证书号: 61124E0502R0M

兹证明

广东蓝盾门业有限公司

统一社会信用代码: 9144190068060777X9

注册/经营地址: 广东省东莞市桥头镇大康路 19 号

环境管理体系符合标准

GB/T 24001-2016/ISO 14001:2015

认证范围

防盗门、防火门、防火卷帘门的设计、生产（法律强制范围内）所涉及的环境管理活动

IAF 代码: 17

首次发证日期: 2024 年 06 月 24 日

本次发证日期: 2024 年 06 月 24 日

有效期至: 2027 年 06 月 23 日

本证书的有效性须经中平国际认证通过定期的监督审核确认保持

第一次
监督审核

第二次
监督审核



MSCB-269

签发人

常桂



中平国际认证（深圳）有限公司

公司地址: 深圳市龙华区观澜街道观光路1223号君澜大厦二单元9楼911室

本证书信息可在我公司网站 (www.zpic.org.cn) 及国家认证认可监督管理委员会官方网站 (www.cnca.gov.cn) 上查询。



ENVIRONMENTAL MANAGEMENT SYSTEM CERTIFICATE

Certificate No.61124E0502R0M

This is to certify that

Guangdong Blue Shield Door Industry Co., Ltd.

Unified Social Credit Code:9144190068060777X9

Registered/Business address:No.19 Dakang Road, Qiaotou Town, Dongguan City,
Guangdong Province

**Which is in conformity with
GB/T 24001-2016/ISO 14001:2015**

Scope of certification

Environmental,management activities involved in the design and
production (within the scope of legal enforcement) of anti-theft doors, fire
doors, and fire rolling shutter doors

IAF code:17

Issue Date:June 24,2024

Reissue Date:June 24,2024

Valid Until:June 23,2027

The validity of this certificate must be confirmed and maintained by ZPIC through regular
supervision and audit

First
surveillance audit

Second
surveillance audit



ACCREDITED
Management Systems
Certification Body

MSCB-269

ISSUER

Changling



Zhongping International Certification (Shenzhen) Co., Ltd.

Add: Room 911,9/f,Unit 2,Junlan Building,No.1223,Guanguang Road,Guanlan Street,Longhua
District,Shenzhen

You can seek the certificate details which are both on the ZPIC official website (www.zpic.org.cn) and the Certifi-
cation and Accreditation Administration of the People's Republic of China official website (www.cnca.gov.cn).



中华人民共和国 税收完税证明

22 (0314) 44证明60000313

税务机关 国家税务总局东莞市税务局桥头税务分局

填发日期 2022-03-14

纳税人名称 广东蓝盾门业有限公司

纳税人识别号 9144190068060777X9

税种	税款所属期	入(退)库日期	实缴(退)金额
增值税	2021-01-01至2021-12-31	2021-02-24	5812662.67
企业所得税	2021-01-01至2021-03-31	2021-04-20	57790.51
城市维护建设税	2021-01-01至2021-12-31	2021-02-24	290633.12
印花税	2021-01-01至2021-12-31	2021-02-24	62221.4
城镇土地使用税(滞纳金)	2021-01-01至2021-12-31	2022-01-06	80257.12
环境保护税	2021-01-01至2021-12-31	2021-04-21	882.94
教育费附加	2021-01-01至2021-12-31	2021-02-24	174379.88
地方教育附加	2021-01-01至2021-12-31	2021-02-24	116253.25

以下内容为空。



妥
善
保
管

手
写
无
效

当前第1页/共1页

金额合计(大写) 陆佰伍拾玖万伍仟零捌拾元零捌角玖分

¥ 6,595,080.89

备注: 不同打印设备造成的色彩不影响使用效力



填票人: 广东省电子税务局

本凭证不作纳税人记账、抵扣凭证

查验网址: <https://etax.guangdong.chinatax.gov.cn/web-ssws/dzspController/dzsp/dzspCylnit.do>



中华人民共和国 税收完税证明

23 (0329) 44证明60016291

税务机关 国家税务总局东莞市税务局桥头税务分局

填发日期 2023-03-29

纳税人名称 广东蓝盾门业有限公司

纳税人识别号 9144190068060777X9

税种	税款所属期	入(退)库日期	实缴(退)金额
增值税	2022-01-01至2022-12-31	2022-02-23	6381882.74
企业所得税	2022-01-01至2022-03-31	2022-04-20	37570.66
城市维护建设税	2022-01-01至2022-12-31	2022-02-23	319094.14
印花税	2022-01-31至2022-12-31	2022-02-23	47765.63
城镇土地使用税	2022-01-01至2022-12-31	2022-12-21	80056.98
环境保护税	2022-01-01至2022-12-31	2022-04-20	509.1
教育费附加	2022-01-01至2022-12-31	2022-02-23	191456.49
地方教育附加	2022-01-01至2022-12-31	2022-02-23	127637.64
其他收入	2022-10-19至2022-10-19	2022-10-20	20000

以下内容为空。



手
写
无
效

当前第1页/共1页

金额合计(大写) 柒佰贰拾万零伍仟玖佰柒拾叁元叁角捌分

¥7,205,973.38

备注: 不同打印设备造成的色彩不影响使用效力



填票人: 广东省电子税务局

本凭证不作纳税人记账、抵扣凭证

查验网址: <https://etax.guangdong.chinatax.gov.cn/web-ssws/dzspController/dzsp/dzspCylnit.do>



中华人民共和国
税收完税证明

24 (0513) 44证明60015481

税务机关 国家税务总局东莞市税务局桥头税务分局

填发日期 2024-05-13

纳税人名称 广东蓝盾门业有限公司

纳税人识别号 9144190068060777X9

税种	税款所属期	入(退)库日期	实缴(退)金额
增值税	2023-01-01至2023-12-31	2023-02-14	7551877.83
企业所得税	2023-01-01至2023-03-31	2023-04-17	12413.61
城市维护建设税	2023-01-01至2023-12-31	2023-02-14	378633.89
房产税	2023-01-01至2023-12-31	2023-12-31	764684.66
印花税	2023-03-31至2023-12-31	2023-04-17	43797.02
安城镇土地使用税	2023-01-01至2023-12-31	2023-12-31	80056.98
善环境保护税	2023-01-01至2023-12-31	2023-04-17	503.43
教育费附加	2023-01-01至2023-12-31	2023-02-14	227180.34
保地方教育附加	2023-01-01至2023-12-31	2023-02-14	151453.56

以下内容为空。



手
写
无
效

当前第1页/共1页

金额合计(大写)

玖佰贰拾壹万零陆佰零壹元叁角贰分

¥9,210,601.32

备注:不同打印设备造成的色彩不影响使用效力



填票人:广东省电子税务局

本凭证不作纳税人记账、抵扣凭证

查验网址: <https://etax.guangdong.chinatax.gov.cn/web-ssws/dzspController/dzsp/dzspCylnit.do>

广东蓝盾门业有限公司

2021年度财务报表审计报告

事务所名称： 广东中诚安泰会计师事务所有限公司
事务所电话： 0769-28829999
传 真： 0769-22853333
通讯地址： 东莞市南城区第一国际汇一城4号楼6楼
电子邮件： gdccat@163.com
事务所网址： <http://www.ccatcpa.com/>

如对上述报备资料有疑问的,请与广东省注册会计师协会联系。
防伪查询电话号码： 020-83063940、83063583
防 伪 查 询 网 址： <http://www.gdicpa.org.cn>

审计报告

中诚安泰审字（2023）第 1402029 号

广东蓝盾门业有限公司全体股东：

一、审计意见

我们审计了广东蓝盾门业有限公司（以下简称蓝盾门业公司）财务报表，包括 2022 年 12 月 31 日的资产负债表，2022 年度的利润表、现金流量表、所有者权益变动表以及相关财务报表附注。

我们认为，后附的财务报表在所有重大方面按照企业会计准则的规定编制，公允反映了蓝盾门业公司 2022 年 12 月 31 日的财务状况以及 2022 年度的经营成果和现金流量。

二、形成审计意见的基础

我们按照中国注册会计师审计准则的规定执行了审计工作。审计报告的“注册会计师对财务报表审计的责任”部分进一步阐述了我们在这些准则下的责任。按照中国注册会计师职业道德守则，我们独立于蓝盾门业公司，并履行了职业道德方面的其他责任。我们相信，我们获取的审计证据是充分、适当的，为发表审计意见提供了基础。

三、管理层和治理层对财务报表的责任

蓝盾门业公司管理层（以下简称管理层）负责按照企业会计准则的规定编制财务报表，使其实现公允反映，并设计、执行和维护必要的内部控制，以使财务报表不存在由于舞弊或错误导致的重大错报。

在编制财务报表时，管理层负责评估蓝盾门业公司的持续经营能力，披露与持续经营相关的事项（如适用），并运用持续经营假设，除非管理层计划清算蓝盾门业公司、终止运营或别无其他现实的选择。

治理层负责监督蓝盾门业公司的财务报告过程。

四、注册会计师对财务报表审计的责任

我们的目标是对财务报表整体是否不存在由于舞弊或错误导致的重大错报获取合理保证，并出具包含审计意见的审计报告。合理保证是高水平的保证，但并不能保证按照审计准则执行的审计在某一重大错报存在时总能发现。错报可能由于舞弊或错误导致，如果合理预期错报单独或汇总起来可能影响财务报表使用者依据财务报表作出的经济决策，则通常认为错报是重大的。

在按照审计准则执行审计工作的过程中，我们运用职业判断，并保持职业怀疑。同时，我们也执行以下工作：

（一）识别和评估由于舞弊或错误导致的财务报表重大错报风险，设计和实施审

审计报告

中诚安泰审字（2024）第1402015号

广东蓝盾门业有限公司全体股东：

一、审计意见

我们审计了广东蓝盾门业有限公司（以下简称蓝盾公司）财务报表，包括2023年12月31日的资产负债表，2023年度的利润表、现金流量表、所有者权益变动表以及相关财务报表附注。

我们认为，后附的财务报表在所有重大方面按照企业会计准则的规定编制，公允反映了蓝盾公司2023年12月31日的财务状况以及2023年度的经营成果和现金流量。

二、形成审计意见的基础

我们按照中国注册会计师审计准则的规定执行了审计工作。审计报告的“注册会计师对财务报表审计的责任”部分进一步阐述了我们在这些准则下的责任。按照中国注册会计师职业道德守则，我们独立于蓝盾公司，并履行了职业道德方面的其他责任。我们相信，我们获取的审计证据是充分、适当的，为发表审计意见提供了基础。

三、管理层和治理层对财务报表的责任

蓝盾公司管理层（以下简称管理层）负责按照企业会计准则的规定编制财务报表，使其实现公允反映，并设计、执行和维护必要的内部控制，以使财务报表不存在由于舞弊或错误导致的重大错报。

在编制财务报表时，管理层负责评估蓝盾公司的持续经营能力，披露与持续经营相关的事项（如适用），并运用持续经营假设，除非管理层计划清算蓝盾公司、终止运营或别无其他现实的选择。

治理层负责监督蓝盾公司的财务报告过程。

四、注册会计师对财务报表审计的责任

我们的目标是对财务报表整体是否不存在由于舞弊或错误导致的重大错报获取合理保证，并出具包含审计意见的审计报告。合理保证是高水平的保证，但并不能保证按照审计准则执行的审计在某一重大错报存在时总能发现。错报可能由于舞弊或错误导致，如果合理预期错报单独或汇总起来可能影响财务报表使用者依据财务报表作出的经济决策，则通常认为错报是重大的。

在按照审计准则执行审计工作的过程中，我们运用职业判断，并保持职业怀疑。同时，我们也执行以下工作：

（一）识别和评估由于舞弊或错误导致的财务报表重大错报风险，设计和实施审计程序以应对这些风险，并获取充分、适当的审计证据，作为发表审计意见的基础。



由于舞弊可能涉及串通、伪造、故意遗漏、虚假陈述或凌驾于内部控制之上，未能发现由于舞弊导致的重大错报的风险高于未能发现由于错误导致的重大错报的风险。

(二) 了解与审计相关的内部控制，以设计恰当的审计程序，但目的并非对内部控制的有效性发表意见。

(三) 评价管理层选用会计政策的恰当性和作出会计估计及相关披露的合理性。

(四) 对管理层使用持续经营假设的恰当性得出结论。同时，根据获取的审计证据，就可能导致对蓝盾公司持续经营能力产生重大疑虑的事项或情况是否存在重大不确定性得出结论。如果我们得出结论认为存在重大不确定性，审计准则要求我们在审计报告中提请报表使用者注意财务报表中的相关披露；如果披露不充分，我们应当发表非无保留意见。我们的结论基于截至审计报告日可获得的信息。然而，未来的事项或情况可能导致蓝盾公司不能持续经营。

(五) 评价财务报表的总体列报、结构和内容（包括披露），并评价财务报表是否公允反映相关交易和事项。

我们与治理层就计划的审计范围、时间安排和重大审计发现等事项进行沟通，包括沟通我们在审计中识别出的值得关注的内部控制缺陷。

广东中诚会计师事务所有限公司



中国注册会计师：



中国注册会计师：



二〇二四年四月三十日



资产负债表

会企01表

编制单位: 广东蓝盾门业有限公司

单位: 人民币元

资 产	附注	2023年12月31日	2022年12月31日
流动资产:			
货币资金	六、(1)	12,247,938.46	10,918,197.18
交易性金融资产			
衍生金融资产			
应收票据	六、(2)	2,263,126.48	1,832,860.72
应收账款	六、(3)	37,086,484.82	43,703,378.48
应收款项融资			
预付款项	六、(4)	5,424,602.15	5,342,106.49
其他应收款	六、(5)	1,446,647.04	7,467,034.01
存货	六、(6)	23,441,165.65	35,066,693.58
合同资产			
持有待售资产			
一年内到期的非流动资产			
其他流动资产			
流动资产合计		81,909,964.60	104,330,270.46
非流动资产:			
债权投资			
其他债权投资			
长期应收款			
长期股权投资	六、(7)	2,895,000.00	4,500,000.00
其他权益工具投资			
其他非流动金融资产			
投资性房地产			
固定资产	六、(8)	184,307,935.42	15,632,073.92
在建工程	六、(9)	19,833,815.74	185,691,976.39
生产性生物资产			
油气资产			
使用权资产			
无形资产	六、(10)	14,064,377.48	14,371,796.64
开发支出			
商誉			
长期待摊费用	六、(11)	1,750,373.17	2,625,556.18
递延所得税资产			
其他非流动资产			
非流动资产合计		222,851,501.81	222,821,403.13
资产总计		304,761,466.41	327,151,673.59



资产负债表(续表)

会企01表

编制单位: 广东蓝盾门业有限公司

单位: 人民币元

负债和所有者权益(或股东权益)	附注	2023年12月31日	2022年12月31日
流动负债:			
短期借款	六、(12)	50,000.00	8,000,000.00
交易性金融负债			
衍生金融负债			
应付票据			
应付账款	六、(13)	15,785,721.81	23,693,733.30
预收款项	六、(14)	4,704,186.35	2,815,622.77
合同负债			
应付职工薪酬			
应交税费	六、(15)	2,294,733.10	3,872,801.07
其他应付款	六、(16)	176,648,381.63	191,981,738.42
持有待售负债			
一年内到期的非流动负债			
其他流动负债			
流动负债合计		199,483,022.89	230,363,895.56
非流动负债:			
长期借款	六、(17)	10,000,000.00	10,000,000.00
应付债券			
租赁负债			
长期应付款			
预计负债			
递延收益			
递延所得税负债			
其他非流动负债			
非流动负债合计		10,000,000.00	10,000,000.00
负债合计		209,483,022.89	240,363,895.56
所有者权益(或股东权益):			
实收资本(或股本)	六、(18)	85,280,000.00	80,000,000.00
其他权益工具			
资本公积			
减: 库存股			
其他综合收益			
专项储备			
盈余公积			
未分配利润	六、(19)	9,998,443.52	6,787,778.03
所有者权益(或股东权益)合计		95,278,443.52	86,787,778.03
负债和所有者权益(或股东权益)总计		304,761,466.41	327,151,673.59



利 润 表

会企02表

编制单位: 广东蓝盾门业有限公司

单位: 人民币元

项 目	附注	2023年度	2022年度
一、营业收入	六、(20)	131,784,376.19	150,543,057.89
减: 营业成本	六、(22)	94,486,234.58	120,904,402.55
税金及附加	六、(23)	1,677,227.77	824,230.44
销售费用	六、(24)	12,583,216.84	8,195,524.10
管理费用	六、(25)	14,347,956.38	9,407,565.96
研发费用	六、(26)	6,033,890.27	6,741,878.14
财务费用	六、(27)	904,217.85	3,094,291.87
其中: 利息费用		863,671.37	3,066,597.08
利息收入		149,950.11	293,593.96
加: 其他收益	六、(28)	466,091.32	
投资收益 (损失以“-”号填列)	六、(29)	1,028,387.44	
其中: 对联营企业和合营企业的投资收益			
以摊余成本计量的金融资产终止确认收益			
净敞口套期收益 (损失以“-”号填列)			
公允价值变动收益 (损失以“-”号填列)			
信用减值损失 (损失以“-”号填列)			
资产减值损失 (损失以“-”号填列)			
资产处置收益 (损失以“-”号填列)			
二、营业利润 (亏损以“-”号填列)		3,246,111.26	1,375,164.83
加: 营业外收入	六、(30)	63,063.04	208,881.59
减: 营业外支出	六、(31)	18,314.12	204,010.00
三、利润总额 (亏损总额以“-”号填列)		3,290,860.18	1,380,036.42
减: 所得税费用	六、(32)		37,570.66
四、净利润 (净亏损以“-”号填列)		3,290,860.18	1,342,465.76
(一) 持续经营净利润 (净亏损以“-”号填列)		3,290,860.18	1,342,465.76
(二) 终止经营净利润 (净亏损以“-”号填列)			
五、其他综合收益的税后净额			
(一) 不能重分类进损益的其他综合收益			
(二) 将重分类进损益的其他综合收益			
六、综合收益总额		3,290,860.18	1,342,465.76



计程序以应对这些风险，并获取充分、适当的审计证据，作为发表审计意见的基础。由于舞弊可能涉及串通、伪造、故意遗漏、虚假陈述或凌驾于内部控制之上，未能发现由于舞弊导致的重大错报的风险高于未能发现由于错误导致的重大错报的风险。

(二) 了解与审计相关的内部控制，以设计恰当的审计程序，但目的并非对内部控制的有效性发表意见。

(三) 评价管理层选用会计政策的恰当性和作出会计估计及相关披露的合理性。

(四) 对管理层使用持续经营假设的恰当性得出结论。同时，根据获取的审计证据，就可能导致对蓝盾门业公司持续经营能力产生重大疑虑的事项或情况是否存在重大不确定性得出结论。如果我们得出结论认为存在重大不确定性，审计准则要求我们在审计报告中提请报表使用者注意财务报表中的相关披露；如果披露不充分，我们应当发表非无保留意见。我们的结论基于截至审计报告日可获得的信息。然而，未来的事项或情况可能导致蓝盾门业公司不能持续经营。

(五) 评价财务报表的总体列报、结构和内容（包括披露），并评价财务报表是否公允反映相关交易和事项。

我们与治理层就计划的审计范围、时间安排和重大审计发现等事项进行沟通，包括沟通我们在审计中识别出的值得关注的内部控制缺陷。

广东中诚安泰会计师事务所有限公司



中国注册会计师：



中国注册会计师：



二〇二三年五月十七日

资产负债表

会企01表

单位：人民币元

编制单位：广东蓝盾门业有限公司

资 产	附注	2022年12月31日	2021年12月31日
流动资产：			
货币资金	六、(1)	10,918,197.18	5,818,663.22
交易性金融资产			
衍生金融资产			
应收票据		1,832,860.72	1,385,373.35
应收账款	六、(2)	43,703,378.48	43,566,224.48
应收款项融资			
预付款项	六、(3)	5,342,106.49	6,254,325.71
其他应收款	六、(4)	7,467,034.01	893,967.99
存货	六、(5)	35,066,693.58	51,546,006.61
合同资产			
持有待售资产			
一年内到期的非流动资产			
其他流动资产			
流动资产合计		104,330,270.46	109,464,561.36
非流动资产：			
债权投资			
其他债权投资			
长期应收款			
长期股权投资	六、(6)	4,500,000.00	4,500,000.00
其他权益工具投资			
其他非流动金融资产			
投资性房地产			
固定资产	六、(7)	15,632,073.92	8,734,738.38
在建工程	六、(8)	185,691,976.39	171,506,518.04
生产性生物资产			
油气资产			
使用权资产			
无形资产	六、(9)	14,371,796.64	14,679,214.80
开发支出			
商誉			
长期待摊费用	六、(10)	2,625,556.18	2,625,556.18
递延所得税资产			
其他非流动资产			
非流动资产合计		222,821,403.13	202,046,027.40
资产总计		327,151,673.59	311,510,588.76

资产负债表(续表)

会企01表

单位: 人民币元

编制单位: 广东蓝盾门业有限公司

负债和所有者权益(或股东权益)	附注	2022年12月31日	2021年12月31日
流动负债:			
短期借款	六、(11)	8,000,000.00	8,000,000.00
交易性金融负债			
衍生金融负债			
应付票据			
应付账款	六、(12)	23,693,733.30	26,539,468.76
预收款项	六、(13)	2,815,622.77	5,134,593.14
合同负债			
应付职工薪酬			
应交税费	六、(14)	3,872,801.07	1,878,403.04
其他应付款	六、(15)	191,981,738.42	119,511,909.35
持有待售负债			
一年内到期的非流动负债			
其他流动负债			
流动负债合计		230,363,895.56	161,064,374.29
非流动负债:			
长期借款	六、(16)	10,000,000.00	65,000,902.20
应付债券			
租赁负债			
长期应付款			
预计负债			
递延收益			
递延所得税负债			
其他非流动负债			
非流动负债合计		10,000,000.00	65,000,902.20
负债合计		240,363,895.56	226,065,276.49
所有者权益(或股东权益):			
实收资本(或股本)	六、(17)	80,000,000.00	80,000,000.00
其他权益工具			
资本公积			
减: 库存股			
其他综合收益			
专项储备			
盈余公积			
未分配利润	六、(18)	6,787,778.03	5,445,312.27
所有者权益(或股东权益)合计		86,787,778.03	85,445,312.27
负债和所有者权益(或股东权益)总计		327,151,673.59	311,510,588.76

利 润 表

会企02表

编制单位: 广东蓝盾门业有限公司

单位: 人民币元

项 目	附注	2022年度	2021年度
一、营业收入	六、(19)	150,543,057.89	208,996,666.25
减: 营业成本	六、(21)	120,904,402.55	172,666,211.71
税金及附加	六、(22)	824,230.44	769,409.25
销售费用	六、(23)	8,195,524.10	10,669,133.25
管理费用	六、(24)	9,407,565.96	12,556,269.35
研发费用	六、(25)	6,741,878.14	7,357,561.27
财务费用	六、(26)	3,094,291.87	2,090,878.63
其中: 利息费用		3,066,597.08	4,270,539.80
利息收入		293,593.96	1,956,525.23
加: 其他收益			
投资收益 (损失以“-”号填列)			
其中: 对联营企业和合营企业的投资收益			
以摊余成本计量的金融资产终止确认收益			
净敞口套期收益 (损失以“-”号填列)			
公允价值变动收益 (损失以“-”号填列)			
信用减值损失 (损失以“-”号填列)			
资产减值损失 (损失以“-”号填列)			
资产处置收益 (损失以“-”号填列)			
二、营业利润 (亏损以“-”号填列)		1,375,164.83	2,887,202.79
加: 营业外收入	六、(27)	208,881.59	328,516.73
减: 营业外支出	六、(28)	204,010.00	1,414,858.95
三、利润总额 (亏损总额以“-”号填列)		1,380,036.42	1,800,860.57
减: 所得税费用	六、(29)	37,570.66	57,790.51
四、净利润 (净亏损以“-”号填列)		1,342,465.76	1,743,070.06
(一) 持续经营净利润 (净亏损以“-”号填列)		1,342,465.76	1,743,070.06
(二) 终止经营净利润 (净亏损以“-”号填列)			
五、其他综合收益的税后净额			
(一) 不能重分类进损益的其他综合收益			
(二) 将重分类进损益的其他综合收益			
六、综合收益总额		1,342,465.76	1,743,070.06

现金流量表

会企03表
单位: 人民币元

编制单位: 广东蓝盾门业有限公司

项 目	2022年度	2021年度
一、经营活动产生的现金流量		
销售商品、提供劳务收到的现金	166,623,154.87	242,296,638.27
收到的税费返还		
收到其他与经营活动有关的现金	72,972,304.62	8,468,166.93
经营活动现金流入小计	239,595,459.49	250,764,805.20
购买商品、接受劳务支付的现金	104,428,629.09	165,485,018.38
支付给职工以及为职工支付的现金	21,833,037.06	31,645,915.02
支付的各项税费	5,845,853.33	6,405,372.65
支付其他与经营活动有关的现金	21,518,950.51	19,328,127.22
经营活动现金流出小计	153,626,469.99	222,864,433.27
经营活动产生的现金流量净额	85,968,989.50	27,900,371.93
二、投资活动产生的现金流量		
收回投资收到的现金		
取得投资收益收到的现金		
处置固定资产、无形资产和其他长期资产收回的现金净额		
处置子公司及其他营业单位收到的现金净额		
收到其他与投资活动有关的现金		
投资活动现金流入小计		
购建固定资产、无形资产和其他长期资产支付的现金	22,801,956.26	47,132,864.80
投资支付的现金		
取得子公司及其他营业单位支付的现金净额		
支付其他与投资活动有关的现金		
投资活动现金流出小计	22,801,956.26	47,132,864.80
投资活动产生的现金流量净额	-22,801,956.26	-47,132,864.80
三、筹资活动产生的现金流量:		
吸收投资收到的现金		
取得借款收到的现金	18,000,000.00	26,274,699.00
收到其他与筹资活动有关的现金		
筹资活动现金流入小计	18,000,000.00	26,274,699.00
偿还债务支付的现金	73,000,902.20	9,500,000.00
分配股利、利润或偿付利息支付的现金	3,066,597.08	4,270,539.80
支付其他与筹资活动有关的现金		
筹资活动现金流出小计	76,067,499.28	13,770,539.80
筹资活动产生的现金流量净额	-58,067,499.28	12,504,159.20
四、汇率变动对现金及现金等价物的影响		
五、现金及现金等价物净增加额	5,099,533.96	-6,728,333.67
加: 期初现金及现金等价物余额	5,818,663.22	12,546,996.89
六、期末现金及现金等价物余额	10,918,197.18	5,818,663.22

资产负债表

会企01表

编制单位: 广东蓝盾门业有限公司

单位: 人民币元

	附注	2021年12月31日	2020年12月31日
流动资产:			
货币资金	六、(1)	5,818,663.22	12,546,996.89
交易性金融资产			
衍生金融资产			
应收票据	六、(2)	1,385,373.35	1,165,576.00
应收账款	六、(3)	43,566,224.48	52,706,091.61
应收款项融资			
预付款项	六、(4)	6,254,325.71	10,341,622.19
其他应收款	六、(5)	893,967.99	682,998.33
存货	六、(6)	51,546,006.61	69,596,321.26
合同资产			
持有待售资产			
一年内到期的非流动资产			
其他流动资产			
流动资产合计		109,464,561.36	147,039,606.28
非流动资产:			
债权投资			
其他债权投资			
长期应收款			
长期股权投资	六、(7)	4,500,000.00	4,500,000.00
其他权益工具投资			
其他非流动金融资产			
投资性房地产			
固定资产	六、(8)	8,734,738.38	4,735,409.42
在建工程	六、(9)	171,506,518.04	129,617,452.49
生产性生物资产			
油气资产			
使用权资产			
无形资产	六、(10)	14,679,214.80	14,986,632.96
开发支出			
商誉			
长期待摊费用	六、(11)	2,625,556.18	2,551,805.31
递延所得税资产			
其他非流动资产			
非流动资产合计		202,046,027.40	156,391,300.18
资产总计		311,510,588.76	303,430,906.46

资产负债表(续表)

会企01表

编制单位: 广东蓝盾门业有限公司

单位: 人民币元

负债和所有者权益(或股东权益)	附注	2021年12月31日	2020年12月31日
流动负债:			
短期借款	六、(12)	8,000,000.00	8,000,000.00
交易性金融负债			
衍生金融负债			
应付票据			
应付账款	六、(13)	26,539,468.76	41,617,713.22
预收款项	六、(14)	5,134,593.14	7,591,992.00
合同负债			
应付职工薪酬			
应交税费	六、(15)	1,878,403.04	1,173,714.13
其他应付款	六、(16)	119,511,909.35	113,328,784.38
持有待售负债			
一年内到期的非流动负债			
其他流动负债			
流动负债合计		161,064,374.29	171,712,203.73
非流动负债:			
长期借款	六、(17)	65,000,902.20	48,226,203.20
应付债券			
租赁负债			
长期应付款			
预计负债			
递延收益			
递延所得税负债			
其他非流动负债			
非流动负债合计		65,000,902.20	48,226,203.20
负债合计		226,065,276.49	219,938,406.93
所有者权益(或股东权益):			
实收资本(或股本)	六、(18)	80,000,000.00	80,000,000.00
其他权益工具			
资本公积			
减: 库存股			
其他综合收益			
专项储备			
盈余公积			
未分配利润	六、(19)	5,445,312.27	3,492,499.53
所有者权益(或股东权益)合计		85,445,312.27	83,492,499.53
负债和所有者权益(或股东权益)总计		311,510,588.76	303,430,906.46

利 润 表

会企02表

编制单位: 广东蓝盾门业有限公司

单位: 人民币元

项 目	附 注	2021年度	2020年度
一、营业收入	六、(20)	208,996,666.25	218,384,138.35
减: 营业成本	六、(22)	172,666,211.71	187,030,181.25
税金及附加	六、(23)	769,409.25	775,648.68
销售费用	六、(24)	10,669,133.25	9,766,212.11
管理费用	六、(25)	12,556,269.35	10,603,858.96
研发费用	六、(26)	7,357,561.27	7,688,241.89
财务费用	六、(27)	2,090,878.63	736,956.31
其中: 利息费用		4,270,539.80	1,233,284.18
利息收入		1,956,525.23	885,201.73
加: 其他收益			
投资收益 (损失以“-”号填列)			
其中: 对联营企业和合营企业的投资收益			
以摊余成本计量的金融资产终止确认收益			
净敞口套期收益 (损失以“-”号填列)			
公允价值变动收益 (损失以“-”号填列)			
信用减值损失 (损失以“-”号填列)			
资产减值损失 (损失以“-”号填列)			
资产处置收益 (损失以“-”号填列)			
二、营业利润 (亏损以“-”号填列)		2,887,202.79	1,783,039.15
加: 营业外收入	六、(28)	328,516.73	142,609.68
减: 营业外支出	六、(29)	1,414,858.95	144,698.20
三、利润总额 (亏损总额以“-”号填列)		1,800,860.57	1,780,950.63
减: 所得税费用	六、(30)	57,790.51	209,742.68
四、净利润 (净亏损以“-”号填列)		1,743,070.06	1,571,207.95
(一) 持续经营净利润 (净亏损以“-”号填列)		1,743,070.06	1,571,207.95
(二) 终止经营净利润 (净亏损以“-”号填列)			
五、其他综合收益的税后净额			
(一) 不能重分类进损益的其他综合收益			
(二) 将重分类进损益的其他综合收益			
六、综合收益总额		1,743,070.06	1,571,207.95

现金流量表

会企03表

单位: 人民币元

编制单位: 广东蓝盾门业有限公司

	2021年度	2020年度
一、经营活动产生的现金流量		
销售商品、提供劳务收到的现金	242,296,638.27	227,678,643.20
收到的税费返还		
收到其他与经营活动有关的现金	8,468,166.93	25,307,288.09
经营活动现金流入小计	250,764,805.20	252,985,931.29
购买商品、接受劳务支付的现金	165,485,018.38	141,379,380.16
支付给职工以及为职工支付的现金	31,645,915.02	32,708,057.12
支付的各项税费	6,405,372.65	8,013,323.31
支付其他与经营活动有关的现金	19,328,127.22	16,856,064.00
经营活动现金流出小计	222,864,433.27	198,956,824.59
经营活动产生的现金流量净额	27,900,371.93	54,029,106.70
二、投资活动产生的现金流量		
收回投资收到的现金		
取得投资收益收到的现金		
处置固定资产、无形资产和其他长期资产收回的现金净额		
处置子公司及其他营业单位收到的现金净额		
收到其他与投资活动有关的现金		
投资活动现金流入小计		
购建固定资产、无形资产和其他长期资产支付的现金	47,132,864.80	99,406,363.25
投资支付的现金		
取得子公司及其他营业单位支付的现金净额		
支付其他与投资活动有关的现金		
投资活动现金流出小计	47,132,864.80	99,406,363.25
投资活动产生的现金流量净额	-47,132,864.80	-99,406,363.25
三、筹资活动产生的现金流量:		
吸收投资收到的现金		355,900.00
取得借款收到的现金	26,274,699.00	56,226,203.20
收到其他与筹资活动有关的现金		
筹资活动现金流入小计	26,274,699.00	56,582,103.20
偿还债务支付的现金	9,500,000.00	8,000,000.00
分配股利、利润或偿付利息支付的现金	4,270,539.80	1,233,284.18
支付其他与筹资活动有关的现金		
筹资活动现金流出小计	13,770,539.80	9,233,284.18
筹资活动产生的现金流量净额	12,504,159.20	47,348,819.02
四、汇率变动对现金及现金等价物的影响		
五、现金及现金等价物净增加额	-6,728,333.67	1,971,562.47
加: 期初现金及现金等价物余额	12,546,996.89	10,575,434.42
六、期末现金及现金等价物余额	5,818,663.22	12,546,996.89

投标人类似项目业绩情况一览表（上限 5 项）

序号	项目名称	合同金额 (万元)	防火门 高度	合同签订时 间	验收报告/证 明或货物移交 时间（已完工 需填写）	证明材料所在资 信标文件页码
1	广交会展 馆四期	489.13	3000mm	2022. 5. 26	在建	P14-P19
2	广州市轨 道交通 11 号线	2090.05	4500mm	2022. 12. 5	在建	P20-P26
3	横琴先进 智能计算 机平台	131.24	3000mm	2023. 9. 28	在建	P27-P31
4	鹏芯微集 成电路项 目	274.28	3000mm	2022. 9	在建	P32-P39
5	白云国际 机场三期 扩建	78.76	3000mm	2023. 5. 5	在建	P40-P44



合同编号：CSCEC-WZ-20411-G2-2022009

G22005A

中建八局华北公司大客户分公司广交会展馆四期展馆扩建项目

(防火门) 采购合同



中建



需方（甲方）：中国建筑第八工程局有限公司

供方（乙方）：广东蓝盾门业有限公司

合同签订日期：2022-05-26

工程物资（设备）采购供应合同

合同编号：CSCEC-WZ-20411-G2-2022009

签订地点：天津市滨海新区（塘沽）

签订时间：

承租方（承租方）：中国建筑第八工程局有限公司

租赁方（租赁方）：广东蓝盾门业有限公司

根据《中华人民共和国民法典》、《中华人民共和国产品质量法》及国家和工程所在地地方政府有关法律法规，承租方委托供方承担由中国建筑第八工程局有限公司总承包的广交会展馆四期展馆项目工程中的材料供货工作。供方确认已考察了现场，并充分理解了设计意图、业主的使用要求和需方的一切要求。双方经过充分友好协商，本着诚实信用、平等互利的原则，达成如下合同条件。

第一条 合同标的物

1. 货物名称：防火门
2. 品牌商标：/
3. 规格型号：/
4. 生产厂家：广东蓝盾门业有限公司



第二条 合同价款

1. 暂定合同价款（含增值税）：4891344.14元，大写金额：肆佰捌拾玖万壹仟叁佰肆拾肆元壹角肆分，其中不含税价款为4328623.13元，税率为13%，增值税为562721.01元。实际金额按承租方和租赁方双方实际结算金额为准。具体明细见合同附件《物资（设备）采购供应清单表》。

2. 单位说明：除技术规范中另有规定外，计量单位均使用中华人民共和国法定公制计量单位。

3. 数量说明：上述数量是暂估数量，是根据工程图纸和业主书面指令要求计算的暂估量。实际工程量以双方结算为准。

4. 价格说明：本合同计价货币、结算货币和支付货币均为人民币。上述合同总价是依据需方在附件表格中明确的暂估数量计算得出的暂估总价。合同最终结算总价以甲乙双方共同验收的实际数量乘以本合同单价为准。

上述单价、合同总金额以及最终结算总价，除因承租方根据本工程项目工期要求终止本租赁合同和本工程项目之外的其他工程项目需另行双方协商签署租赁合同外，无论任何原因本合同单价均不作任何调整，该合同单价供方已完全充分考虑并包括了（但不限于）下述费用及风险：

由于分包人违反有关规定所造成的各类罚款及违约金，承包人将在月度工程款中及时扣除；

(3) 每月挂账时乙方需提供足额的有效增值税专用发票，每次付款时乙方必须提供相应收据，如因乙方不能提供增值税专用发票，致使不能及时挂账及付款，甲方不承担因延期付款的违约责任。物资供货完毕并经双方确认供货金额后，乙方须提供至供货总额的增值税专用发票。

3. 税金及发票约定：

1) 纳税人信息：

甲方	名 称	中国建筑第八工程局有限公司
	纳税人身份	一般纳税人
	纳税人识别号	310000012651331
	地 址、电 话	中国(上海)自由贸易试验区耀华路1568号27层, 021-51091997
	开户行及账号	中国建设银行股份有限公司上海六里支行, 31001522917055435820
乙方	名 称	广东蓝盾门业有限公司
	纳税人身份	一般纳税人
	纳税人识别号	9144190068060777X9
	地 址、电 话	东莞市桥头镇太康路19号 0769-82366989
	开户行及账号	东莞银行股份有限公司桥头支行 560003001000479

任何一方如上述信息发生变更，应提前十日以书面方式通知另一方。如一方未按本合同规定通知而使另一方遭受损失的，应予以赔偿。

2) 计税方法

本合同所涉应税行为计税方法（请勾选）

☒ 一般计税方法 ☐ 简易计税方法

税率为：13%

3) 开具发票的种类

乙方在向承租方请款时，应根据承租方确认的付款数额开具合法、有效、完整、准确的增值税（请勾选：☒ 专用 ☐ 普通）发票。

若乙方为小规模纳税人，且本款第1项勾选增值税专用发票的，则乙方需提供由税务机关代开的增值税专用发票。

7、现场翻新维修、更换的时间和要求应符合项目进度安排及验收计划需要。如不能达到甲方的翻新维修、更换的要求和时间，甲方可以找其他单位做此项工作，甲方所发生的一切费用和一切损失全部由乙方承担，甲方可以在结算款中将此费用直接扣除，不足扣的乙方进行赔偿。

8、乙方负责承包范围内门整体工程的消防验收，如后期造成门整体工程消防验收无法通过或延迟通过，乙方承担全部责任并赔偿甲方所产生的一切损失。

9、关于知识产权的保护：乙方保证所交付的产品和工艺技术 etc 不侵犯任何他方的知识产权，乙方保证甲方在使用货物时不受任何第三方提出侵犯知识产权的起诉。如果任何第三方提出侵权指控，乙方须与第三方交涉并承担可能发生的一切法律责任和费用，若甲方因此遭受损失，则甲方要求乙方按供货款的(50)% 支付违约金。

第十四条 解决合同纠纷的方式

通过协商解决，如协商不成，向天津市滨海新区（塘沽）人民法院起诉。

第十五条 其他事项

1.本合同约定的通知，甲方可用电话、传真或邮件方式通知，甲方无论以何种方式通知乙方，均视为通知已达乙方。

2.为体现双方精诚合作的关系，在甲方资金暂时困难时，为不影响工程施工，乙方愿克服自身困难，组织人力、物力、财力及时供应。

3.本协议正本一式2份，双方各执1份；副本4份，需方3份，供方一份，具有同等的法律效力。本协议在双方盖章后生效（需方加盖公章为：中国建筑第八工程局有限公司分供采购协议章）。在协议履行过程中任何有关协议性质的协议、经济往来函件、涉及供应期限延长、数量变动、价格调整、质量要求、付款期限及方式等必须以书面形式且加盖与本协议相同的印章为有效，项目部印章签订的上述协议函件等均无效；本协议所采购的货物必须以需方统一格式打印签字的收料单据或其他认可的单据作为结算依据，其他所有单据均不作为结算依据。

合同附件一：《物资（设备）采购供应清单表》

合同附件二：《物资（设备）质量、技术标准要求说明》

合同附件二：防火门、防火窗的深化图

甲方（全名）：中国建筑第八工程局有限公司

法定代表人（签字）：

授权代表（签字）：

乙方（全名）：广东蓝盾门业有限公司

法定代表人（签字）：

授权代表（签字）：

纳税人类别：一般纳税人

纳税人类别：一般纳税人

纳税人识别号：9131000031236503X1

纳税人识别号：9144190068060777X9

银行账号：3103012291705542020

银行账号：560003001000479

开户银行：中国建设银行股份有限公司上海六里支行

开户银行：东莞银行股份有限公司桥头支行

地址：中国（上海）自由贸易试验区世纪大道 1568 号 27 层

地址：东莞市桥头镇大康路 19 号 1 号

电话：021-61691997

电话：0769-82366989

邮箱：

邮箱：



合同附件一..

物资(设备)采购供应清单表

用于工程名称：广交会展馆四期展馆扩建项目

序 号	物资名称	规格型号	计量 单位	暂定 数量	税前单价	税率	税前总价	税后总价
1	防火门	甲级乙级	m ²				3593250.00	4060372.50
2	防火门	丙级	m ²				138000.00	155940.00
3	防火门	常规超大	m ²				232301.25	262500.41
4	防火门	非常规超大	m ²				240915.74	272234.79
5	防火窗	/	m ²				124156.14	140296.44
	合计						4328623.13	4891344.14

1、数量为暂定量，结算以图纸洞口面积计算；材料进场应取得业主、监理及总包单位同意后进入现场；2、合同单价中包括但不限于人工费、辅材费、机械使用费、小型工具费、调试费、各类辅料费、各类运费、装卸费、战清运费、工程所需的全部人工费、材料费、安装费、售后服务及维修费、税金以及应由乙方承担的各项政府规费、检验试验费用（材料检验标准必须符合《行相关规范》）、防火门消防验收收费、文明施工等达到竣工验收的所有施工措施费用，综合单价一次性包死，结算时不做任何调整。3、现场材料如多后由甲方派人看护，如有损坏或丢失，由乙方自行负责；4、须承诺无条件配合我方进行封样，同时在收到我方生产通知单时，深化时间 5 天，加工周期按合同约定的工期时间 25 天。5、如乙方不能按照甲方的排产进度进行门框进场的情况下，甲方可找其他单位进行加工排产及安装。

(10)

广州市轨道交通十一号线站后工程物资防火门及五金供货合同

甲方：广州筑鼎机电设备有限公司

乙方：广东蓝盾门业有限公司

根据广州市轨道交通十一号线业主及施工总承包单位相关要求，中国中铁在广州市轨道交通十一号线工程项目中共 25 座车站及 26 个区间的防火门施工安装任务，工程量约 20000 平米。鉴于体量较大，工期紧，供货较为集中，且涉及安装及验收程序复杂，因此为更好落实供货保障及后续质量、安全可控，甲方委托由乙方广东蓝盾门业有限公司作为甲方十一号线相关部分实施供货及安装等，验收及质量标准满足主合同要求，乙方为现场管理全权负责人。甲、乙双方经友好协商，就甲方委托乙方承包广州市轨道交通十一号线站后工程物资防火门及五金等制作安装事宜。本着平等互利的原则，根据中华人民共和国《合同法》，达成如下协议，双方承诺共同遵守执行。

一、工程范围：

广州市轨道交通十一号线站后工程物资防火门及五金：十一号线二分部（梓元岗站、广州火车站、流花路、彩虹桥、中山八、如意坊、石围塘、芳村、芳村大道东）及七分部（鹤洞东、南石路）及相邻区间防火门及五金供货、现场施工安装、验收、质量、安全，移交、技术联络及资料移交、售后服务等。

二、承包方式：即包工、包料、包运输、包安装、包工期、包验收。

三、工程造价：

总造价暂定 20900535.6 元（大写人民币：贰仟零玖拾万零伍佰叁拾伍元陆角），以上总造价为含税价。

1、综合单价包含人工、材料（门框钢板 2.0mm、门扇钢板 1.5mm，）、五金参照甲方与中铁（广州）投资发展有限公司物资分公司签定的广州地铁 11 号线门和五金买卖合同协议书（合同编号 GTWZ-CG-2023-14）及乙方投标承诺五金执行、安装、验收。实际施工中，数量如有增减现象，综合单价不变，

2、防火门及五金单价按工程量按实际发生数量结算，防火门及五金单价按甲方与中铁（广州）投资发展有限公司物资分公司签定的广州地铁 11 号线门和五金买卖合同协议书（合同编号 GTWZ-CG-2023-14）合同单价计价，见造价清单表。

1、付款方式：按甲方与中铁（广州）投资发展有限公司物资分公司签定的广州地铁 11 号线门和五金买卖合同协议书（合同编号 GTWZ-CG-2023-14）中第六条结算方式及期限 6.1 货款结算支付方式给乙方付款（见合同附件），乙方向甲方提交相关发票后甲方再向项目申请工程计量支付，甲方收到乙方相关款项后除第一笔扣除配合费人民币 100000.00（大写：人民币壹拾万元整），剩余部分全额支付乙方，支付周期为三个工作日，乙方所有款项都是在甲方收到项目计价款后再进行支付，乙方没有权利在甲方未收到项目计价款时向甲方索要任何费用。如甲方未按三个工作日支付乙方工程计量费用，则由乙方直接向中铁（广州）投资发展有限公司物资分公司要求代扣代付，如仍被拒签或无足额款代付的，乙方有权要求甲方支付或行使代位权，甲方应予以配合。后续 5%质保金乙方根据实际情况要求中铁（广州）投资发展有限公司物资分公司代扣代付该笔款项。不接受商票，本合同以人民币付款、按进度付款，所有款项转至本合同指定的账户：

履行合同时发生的纠纷，双方应在公平、诚实信用的原则指导下协商解决。仍不能达成一致意见的，可向人民法院提起诉讼，诉讼由合同履行地人民法院管辖。

九、合同生效及其他

- 1、合同经双方签字并加盖公章即为生效。
- 2、本合同一式两份，以中文书写。甲方、乙方各执一份，具有同等法律效力。
- 3、本合同未尽事宜，双方可用附件作详细说明，经双方确认的附件内容与合同具有同等效力。

十、澄清

甲方与中铁（广州）投资发展有限公司物资分公司签定广州地铁 11 号线门和五金买卖合同协议书（合同编号 GTWZ-CG-2023-14）（共计 50 页）作为合同附件。

甲方：广州筑鼎机电设备有限公司

签约代表：

地址：

日期：

乙方：广东蓝盾门业有限公司

签约代表：

地址：



日期：

2023.4.26

第二部分 合同条件

第一条 产品名称、型号、数量及金额等

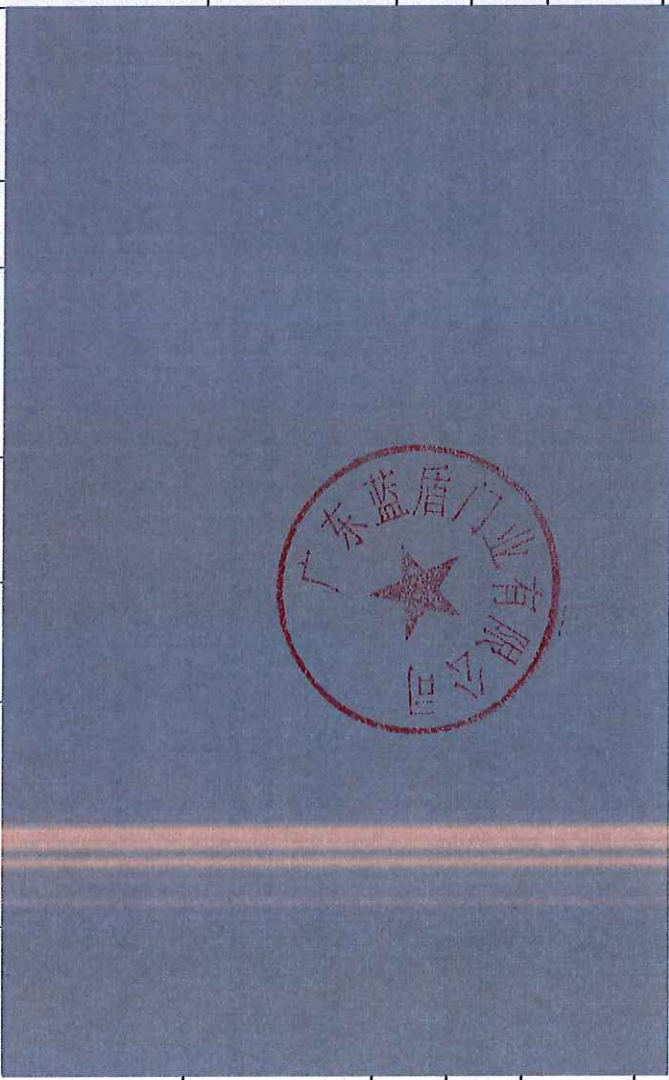
序号	物资名称	规格型号	单位	数量	已收	不含增	不含增	增值	增值
一	门体								
1	钢质防火门	1500*2300 以内	m ²	9647.6					
2	钢质防火门 (带隔音)	1500*2300 以内	m ²	1030.9					
3	钢质防火门 (带密闭)	1500*2300 以内	m ²	3249					
4	钢质防护门	1500*2300 以内	m ²	1753					
5	钢质防护门 (带隔音)	1500*2300 以内	m ²	505					
6	钢质防护门 (带百叶)	1500*2300 以内	m ²	678					
7	钢质防火门 (超大门)	单开宽超1000 mm或高度超2300 mm以外	m ²	1181.25					

序号	物资名称	规格型号	单位	数量	品牌	制造商	原产地	不含增 值税单 价(元)	不含增值税总 价(元)	增值 税率	增值税税额 (元)	备注
8	钢质防火 门(超大门 带隔音)	单开宽超 1000 mm或 高度超 2300 mm以 外	m ²	178.25								
9	不锈钢防 火门(超大 门)	单开宽超 1000 mm或 高度超 2300 mm以 外	m ²	130								
10	不锈钢防 火门	1500*230 0 以内	m ²	265								
11	不锈钢防 护门	1500*230 0 以内	m ²	153								
12	区间防火 联络通道 门	1500*230 0 以内	m ²	351								
二	五金配件											
1	单双开防 火门锁	详见技术 规格书	套	4764								

广州地铁超大规格防火门统计

序号	使用工地名称 (工单号)	上传日期	规格型号	数量
37	广州地铁11号线(鹤洞东站) 23-8-23	2023/9/11	钢质-甲级-双开(3030)	1
38	广州地铁11号线(鹤洞东站) 23-8-29	2023/9/11	钢质-甲级-双开(3030)	8
39	广州地铁11号线(鹤洞东站) 23-8-37	2023/9/11	钢质-甲级-双开(3030)	1
56	广州地铁广建分部(赤沙滘) 23-8-69	2023/10/13	钢质-甲级-双开(3030)	1
57	广州地铁广建分部(赤沙滘) 23-8-71	2023/10/13	钢质-甲级-双开(3030)	3
58	广州地铁广建分部(赤沙滘) 23-8-75	2023/10/13	钢质-甲级-双开(3030)	9
59	广州地铁广建分部(赤沙滘) 23-8-79	2023/10/13	钢质-甲级-双开(3030)	1
60	广州地铁广建分部(赤沙滘) 23-8-81	2023/10/13	钢质-甲级-双开(3040)	1
61	广州地铁广建分部(赤沙滘) 23-8-91	2023/10/13	钢质-甲级-双开(3030)	2
62	广州地铁11号线(芳村大道东) 23-8-135	2023/10/14	钢质-甲级-双开(3030)	11
63	广州地铁11号线(芳村大道东) 23-8-137	2023/10/14	钢质-甲级-双开(3035)	2
64	广州地铁11号线(中山八) 23-8-215	2023/10/16	钢质-甲级-双开(3030)	1
65	广州地铁11号线(中山八) 23-8-227	2023/10/16	钢质-甲级-双开(3030)	2
66	广州地铁11号线(中山八) 23-8-237	2023/10/17	钢质-甲级-双开(3030)	5
67	广州地铁11号线(中山八) 23-8-241	2023/10/17	钢质-甲级-双开(3045)	2
68	广州地铁广建分部(石榴岗) 23-8-185	2023/10/19	钢质-甲级-双开(3030)	1
69	广州地铁广建分部(石榴岗) 23-8-191	2023/10/19	钢质-甲级-双开(3038)	1
70	广州地铁广建分部(石榴岗) 23-8-195	2023/10/19	钢质-甲级-双开(3030)	3
71	广州地铁广建分部(石榴岗) 23-8-197	2023/10/19	钢质-甲级-单开(1130)	3
72	广州地铁广建分部(石榴岗) 23-8-199	2023/10/19	钢质-甲级-双开(3030)	1
75	广州地铁11号线(彩虹桥) 23-9-39~77(单数)	2023/10/21	钢质-甲级-双开(3030)	26
83	广州地铁11号线(如意坊) 23-10-185~221(单数)	2023/11/10	钢质-甲级-双开(3030)	7
95	广州地铁广建分部(大塘站) 23-10-105~121(单数)	2023/11/30	钢质-甲级-双开(3030)	9
111	广州地铁广建分部(琶洲站) 23-12-187	2024/1/13	钢质-甲级-双开(3030)	4
112	广州地铁广建分部(琶洲站) 23-12-189	2024/1/13	钢质-甲级-双开(3030)	1
113	广州地铁11号线(如意坊) 23-11-11~43(单数)	2024/3/12	钢质-甲级-双开(3030)	2
114	广交会展馆四期(东地块) 24-3-40	2024/3/13	钢质-甲级-双开(3030)	13
115	广州地铁11号线(石围塘站) 24-1-33~55(单数)	2024/3/18	钢质-甲级-双开(1500)	21

116	广州地铁11号线(流花路) 24-2-1~17(单数)	2024/3/19	钢质-甲级-双开(3035)	14
117	广州地铁广建分部(琶洲站) 24-2-21~43(单数)	2024/3/19	钢质-甲级-双开(3030)	7
118	广州地铁11号线(梓元岗) 2024-3-3~17(单数)	2024/3/21	钢质-甲级-双开(3030)	5
119	深圳华为岗头金园公寓项目 23-12-89	2024/3/21	钢质-甲级-双开(3030)	12
120	广州地铁11号线(梓元岗) 2024-3-115~129(单数)	2024/3/22	钢质-甲级-单开(1230)	8
121	广州地铁11号线(南石站) 24-3-23~29(单数)	2024/3/22	钢质-甲级-双开(3030)	8
122	广州地铁广建分部(凤亭井站) 24-3-95~101(单数)	2024/3/22	钢质-甲级-双开(3030)	3
123	广州地铁11号线(南石站) 24-3-105~111(单数)	2024/3/22	钢质-甲级-双开(3030)	4
126	广州地铁11号线(南石站) 24-3-193	2024/4/6	钢质-甲级-双开(3030)	1
127	广州地铁11号线(南石站) 24-3-195	2024/4/7	钢质-甲级-双开(3030)	1
142	广州地铁广建分部(大塘站) 24-5-61~73(单数)	2024/5/29	钢质-甲级-双开(3030)	6



广东蓝盾门业有限公司

横琴先进智能计算平台项目

材料采购

材料采购合同

合同编号 (HQJSPT-CL-002)



甲 方: 北京顺鑫建筑装饰工程有限公司

乙 方: 广东蓝盾门业有限公司

签订日期: 2023 年 9 月 28 日



材料采购合同

合同编号: HQJSPT-CL-002

甲方: 北京顺鑫建筑装饰工程有限公司

乙方: 广东蓝盾门业有限公司

依据《中华人民共和国民法典》、《中华人民共和国建筑法》等相关法律法规的规定,甲乙双方在自愿、平等、公平、诚实信用的基础上,协商签订本合同,双方共同遵守。

第一条、 合同范围、供货内容

- 1、项目名称: 横琴先进智能计算平台项目
- 2、工程地址: 横琴新区环岛西路东侧, 七号冷站南侧
- 3、供货内容: 防火门、实木门、玻璃门、卷帘门、防火卷帘门以及配套门框、五金、电机、控制箱、控制按钮、复合帘片、卷轴、底板等供货及安装 (详见报价单)
- 4、供货日期: 按项目部下发的时间为准
- 5、甲方项目经理: 郭春雨 13581541361 乙方联系人: 石慧青 13926939159

第二条、合同价款

- 1、含税合同价款: 1312414.00 元 (大写金额: 壹佰叁拾壹万贰仟肆佰壹拾肆元整)
- 2、不含税合同价款: 1161428.32 元 (大写金额: 壹佰壹拾陆万壹仟肆佰贰拾捌元叁角贰分)
- 3、13%税金: 150985.68 元 (大写金额: 壹拾伍万零玖佰捌拾伍元陆角捌分)
- 4、相应税率、税金根据国家税率调整而调整。
- 5、合同价款包括: 材料费、实验复试费、加工费、包装防护费、运输费、装车费、卸车费、安装费、税金 (税率 13%)。

第三条、付款方式:

- 1、合同签订完成后支付合同金额的 20% 作为预付款, 每月 25 日前与现场项目负责人进行安装完成并验收合格工程量确认, 次月支付至确认验收合格工程量金额的 60%, 工程整体竣工验收合格并结算完成后支付至结算总金额的 97%, 剩余 3% 为质保金, 质保金为工程整体竣工验收合格后一年期满后付清。
- 2、甲方以支票或电汇形式支付货款, 乙方凭相关《材料采购合同》及供货单据至甲方办公地点核对。

- (1) 乙方应按项目部要求的时间送货及安装验收合格,逾期交货及未安装验收合格影响工程进度的赔偿甲方及相关各方的实际经济损失,每延误一天按合同价的 1%标准向承包人支付违约金,最多不超过合同总价款的 3%。
- (2) 因材料质量不合格及验收前出现破损,乙方应无条件退换货,所发生的费用由乙方承担,因此给甲方及相关各方造成的损失由乙方负责赔偿。
- (3) 材料在安装过程中,乙方应按照甲方要求及时进行技术等相关方面指导,时间、人员以甲方要求为准。
- (4) 安装过程中发生材料质量问题,乙方应于 24 小时内解决问题,且由此造成的损失由乙方赔偿。
- (5) 材料安装完毕后,质保期内发生质量问题,乙方应尽快解决问题。若乙方 48 小时内不向甲方提交意见,甲方有权自行处理问题,所发生费用由质保金内扣除并保留进一步索赔的权利。

第七条、不可抗力

甲乙双方任何一方因不可抗力原因不能履行合同时,在取得有关主管部门证明后,允许双方延期履行或终止履行合同,根据具体情况部分或全部免除违约责任。

第八条、争议解决方式

因本合同引起的或与本合同有关的任何争议,当事人双方应及时协商解决,协商不成的,均提请北京市仲裁委员会按照该会仲裁规则进行仲裁。

第九条、合同的生效

本合同一式伍份,甲方叁份,乙方贰份,具有同等法律效力。本合同自甲乙双方签字盖章之日起生效,未尽事宜,双方协商解决。

附件:材料采购清单及甲方开票信息

甲方:(公章)

住所:

法定代表人:

委托代理人:

电话:

日期:2023 年 9 月 28 日

乙方:(公章)

住所:

法定代表人:

委托代理人:

电话:

日期:2023 年 9 月 28 日

横琴智能计算平台项目防火门清单

序号	种类	特征描述	类型	型号	规格 (宽*高)	单位	工程量	含税单价 (元)	含税合计 (元)	备注
1	甲级防火门	1、门扇厚度50mm 2、门扇面板采用0.8 厚热镀锌钢板 3、门框采用1.2厚热 镀锌钢板 4、防火门扇内填充 整块GF板 5、气体消防房间， 门需要加阻燃橡胶密 封条 6、带视窗：窗采用 FFB-26-A1.50	单开	FM甲级	(800mm-1100mm) *2100mm	m²			38475.00	
2			双开	FM甲级	(1100mm-1900mm) *2100mm	m²			170560.00	
3			单开	FM甲级	(800mm-1200mm) *2300mm	m²			11890.00	
4			双开	FM甲级	(1100mm-2100mm) *2300mm	m²			248870.00	
5			单开	FM甲级	(900mm-1200mm) *2700mm	m²			54520.00	超大钢质防火门
6			双开	FM甲级	(1700mm- 2100mm)*2700mm	m²			283880.00	超大钢质防火门
7			视口玻璃		200mm*600mm	块			24327.00	
8			常开系统			套			17402.00	中天明常开系统
9	乙级防火门		双开	FM乙级	(1100mm- 1900mm)*2300mm	m²			114800.00	
10			双开	FM乙级	(1700mm- 1900mm)*2700mm	m²			40480.00	超大钢质防火门
11			视口玻璃		200mm*600mm	块			14787.00	
12			单开		(700mm- 1100mm)*2400mm	m²			45870.00	
13			双开		(1100mm- 2100mm)*2400mm	m²			129965.00	
14			双开		2000mm*3000mm	m²			4170.00	
15			双开		(1500mm- 2000mm)*(2300mm- 3100mm)	m²			48348.00	
16	卷帘门	1、采用钢化夹胶玻 璃，厚度为 17.52mm，A类2h防火 玻璃			(2500mm- 7200mm)*(3500mm- 4200mm)	m²			58480.00	含电机、控制箱、 按钮等设备



横琴智能计算平台项目防火门清单

17	防火卷帘门			(2500mm-7200mm)*(3500mm-4300mm)	m ²		含电机、控制箱、按钮等设备
18	含税合计						5590.00
19	税金						1312414.00
20	除税合计						150985.68
<p>一、钢质防火门选材：</p> <p>1、门框：选用上海宝钢电解镀锌板S1.2，表面静电喷涂；门框内侧镶嵌防火胶条，钢板厚度偏差按GB/T708-2019执行。门扇：选用上海宝钢电解镀锌S0.8，表面静电喷涂；骨架内填充珍珠岩板，单樘面积<1.2m²的按樘计，加工尺寸宽度>2000或高度>2300的按超大门单价计。</p> <p>2、五金配件：大地防火锁、海威闭门器、威骏镀锌铰链。</p> <p>二、木质门选材：1、面板选用上等的根据甲方选材选色样品确定，木质门套框。门扇款式双面平板造型，内结构根据甲方选材选色样品确定饰面板加衬板加实木骨架填充防火珍珠岩板。</p> <p>2、五金配件：执手锁、不锈钢合页、门吸。</p> <p>三、不锈钢防火玻璃门：304不锈钢S1.2门框。门扇304不锈钢S1.0镶嵌1.5h复合夹胶防火玻璃。五金配件：大地防火锁、海威闭门器、304不锈钢铰链。</p> <p>四、钢质卷帘门：1、以上单价钢质防火卷帘门包含：导轨底座镀锌板静电喷涂。卷帘主要配件：卷帘电动机、电器控制箱（CCC认证）、手动控制按钮、复合帘片、卷轴、底板等。（备注：不包含包厢上部封盖板，导轨中间封板，导轨、强电和消防信号线的接入）。</p> <p>2、防火卷帘面积按实际生产面积计，侧装在洞口尺寸的基础上宽加30公分、高加50公分。如有包厢或封堵部分按280元/m²计，卷帘单樘面积≤12m²按12m²计。</p> <p>五、以上报价含生产运输、安装、实验复试。产品按新3C国家标准生产，保证产品通过消防验收。</p>							
排产计划说明	<p>1、本清单材料需厂家结合现场实际情况进行深化布置，清单宽度和高度为预估区间数据。</p> <p>2、具体尺寸依据图纸安装位置及现场复尺后经过甲方签字确认方可排产安装。</p> <p>3、计量方式按固定单价乘以实际发生面积。</p>						
其它说明	<p>以上报价含防火甲级门、防火乙级门、实木门、玻璃门、卷帘门、防火门、防火卷帘门所用五金配件，样式根据甲方选择确定。</p>						

31

合同编号：深直供 FB2022036

鹏芯微集成电路制造线项目

防火门工程

专业分包工程合同



中建

总包方： 中建三局第一建设工程有限责任公司

分包方： 广东蓝盾门业有限公司

日期：

第一部分 协议书

总包方（以下简称甲方）：中建三局第一建设工程有限责任公司

分包方（以下简称乙方）：广东蓝盾门业有限公司

依照《中华人民共和国民法典》、《中华人民共和国建筑法》及其它相关法律法规，遵循平等、自愿、公平和诚实信用的原则，经甲乙双方协商一致，订立本合同。

一、工程概况

1、工程名称：鹏芯微集成电路制造线项目总承包工程

2、工程地点：深圳市龙华区

二、承包范围

本项目设计图纸范围内防火门工程等全部施工内容，具体以现场实际划分界面及清单包含内容为准，具体如下：

- 1、乙方的承包范围以甲方项目部实际划分区域为准；
- 2、施工过程中的设计变更、业主（开发商）及甲方所发出的书面文件、通知、指令等新增或减少的工作内容；
- 3、根据施工图及施工相关规范可以合理推断出的工作内容；
- 4、对业主、甲方和其它分包单位的配合工作；
- 5、甲方有权对乙方的承包范围及工作内容进行增减调整，乙方不得提出异议，并承诺不会因此提出价款及工期索赔。

6、本专业工程的特别说明： / 。

三、分包合同价款

分包合同价（暂定）为：¥2742858.48 元（大写：贰佰柒拾肆万贰仟捌佰伍拾捌元肆角捌分）（含增值税）。其中，不含增值税合同价为：¥2427308.39 元；增值税为：¥315550.09 元，税率为 13%。

四、承包方式

本分包工程承包方式（选项）：

3、乙方向甲方承诺，履行总包合同中与分包工程有关的甲方所有义务，并与甲方承担履行分包合同以及确保分包工程质量和安全的连带责任。

4、乙方向甲方承诺，乙方对与实施本合同相关的甲方规章制度均已了解并将严格遵守，严格执行。

5、遵守甲方关于安全、环境标准的特别要求：_____ / _____。

九、合同的生效

合同订立时间：

合同订立地点：_____深圳市龙华区汇德大厦 33 层_____

本合同约定：本合同经双方加盖公章或合同章后生效。

甲方：（公章）

地址：

法定代表人：

委托代理人：

电话：



乙方：（公章）

地址：

法定代表人：

委托代理人：

电话：



第四部分 补充条款

甲乙双方结合工程实际，经协商一致后，对通用条款和专业条款进行补充，如有不一致，则以补充条款为准，具体如下：

1、乙方需按甲方《工人入场体检办法》要求，每年4月份和10月份配合项目组织在场人员体检，费用由乙方承担。对于不宜从事施工活动人员一律清退出场。

《工人入场体检办法》详见附件。

甲方：（公章）

地址：

法定代表人：

委托代理人：

电话：



乙方：（公章）

地址：

法定代表人：

委托代理人：

电话：



附件一：工程量清单计价表

编号	门代号(从图纸获取)	档次	开启方式	防火等级	类型	洞口宽度	门洞高度	单樘面积	防火视窗面积(如有则填写)	防火视窗面积(如有则填写)	防火门位于ALC墙上(如有则填写框长度)	型号	单位	数量	不含税综合单价	不含税合计
1	FM0821 丙	B档	单	丙	I	800	2100	1.68	0.12	5		单丙 I	樘	8		
2	FM0823 甲	B档	单	甲	I	800	2300	1.84	0.12	5.4		单甲 I	樘	6		
3	FM1021 甲	B档	单	甲	I	1000	2100	2.1	0.12	5.2		单甲 I	樘	3		
4	FM1021 乙	B档	单	乙	I	1000	2100	2.1	0.12	5.2		单乙 I	樘	4		
5	FM1021 乙	B档	单	乙	I	1000	2100	2.1	0.12	5.2		单乙 I	樘	2		
6	FM1023 乙	B档	单	乙	I	1000	2300	2.3	0.12	5.6		单乙 I	樘	1		
7	FM1121 乙	B档	双	乙	I	1100	2100	2.31	0.12	5.3		双乙 I	樘	2		
8	FM1123 甲	B档	单	甲	II	1100	2300	2.53	0.12	5.7		单甲 II	樘	32		
9	FM1221 乙	B档	双	乙	I	1200	2100	2.52	0.24	5.4		双乙 I	樘	11		
10	FM1221 乙	B档	双	乙	I	1200	2100	2.52	0.24			双乙 I	樘	2		

CSCEC

中建

11	FM1223 甲	B 档	单	甲	II	1200	2300	2.76	0.12	5.8	单甲 II	樁	56
12	FM1223 甲	B 档	单	甲	II	1200	2300	2.76	0.12		单甲 II	樁	2
13	FM1223 乙	B 档	单	乙	II	1200	2300	2.76		5.8	单乙 II	樁	39
14	FM1223 乙	B 档	单	乙	II	1200	2300	2.76	0.12	5.8	单乙 II	樁	4
15	FM1223 乙	B 档	双	乙	I	1200	2300	2.76		5.8	双乙 I	樁	5
16	FM1523 甲	B 档	双	甲	I	1500	2300	3.45	0.24	6.1	双甲 I	樁	94
17	FM1523 甲	B 档	双	甲	I	1500	2300	3.45	0.24		双甲 I	樁	2
18	FM1523 乙	B 档	双	乙	I	1500	2300	3.45		6.1	双乙 I	樁	59
19	FM1523 乙	B 档	双	乙	I	1500	2300	3.45			双乙 I	樁	15
20	FM1523 乙	B 档	双	乙	I	1500	2300	3.45	0.24	6.1	双乙 I	樁	51
21	FM1523 乙	B 档	双	乙	I	1500	2300	3.45	0.24		双乙 I	樁	10
22	FM1523 乙	B 档	子母	乙	II	1500	2300	3.45			子母乙 II	樁	1
23	FM1524 甲	B 档	双	甲	II	1500	2400	3.6	0.24	6.3	双甲 II	樁	5
24	FM1524 乙	B 档	双	乙	II	1500	2400	3.6		6.3	双乙 II	樁	6
25	FM1524 乙	B 档	双	乙	II	1500	2400	3.6	0.24	6.3	双乙 II	樁	2

26	FM1527 甲	B 档	双	甲	II	1500	2700	4.05	0.24	6.9	双甲 II	橙	1
27	FM1824 甲	B 档	双	甲	II	1800	2400	4.32	0.24	6.6	双甲 II	橙	19
28	FM1824 乙	B 档	双	乙	II	1800	2400	4.32		6.6	双乙 II	橙	2
29	FM2024 甲	B 档	双	甲	II	2000	2400	4.8	0.24	6.8	双甲 II	橙	2
30	FM2027 甲	B 档	双	甲	II	2000	2700	5.4	0.24	7.4	双甲 II	橙	4
31	FM2227 乙	B 档	双	乙	II	2200	2700	5.94		7.6	双乙 II	橙	1
32	FM2423 乙	B 档	双	乙	II	2400	2300	5.52		7	双乙 II	橙	10
33	FM2427 甲	B 档	双	甲	II	2400	2700	6.48	0.24	7.8	双甲 II	橙	43
34	FM2427 乙	B 档	双	乙	II	2400	2700	6.48		7.8	双乙 II	橙	13
35	FM2427 乙	B 档	双	乙	II	2400	2700	6.48	0.24	7.8	双乙 II	橙	6
36	FM2430 乙	B 档	双	乙	III	2400	3000	7.2		8.4	双乙 III	橙	6
37	FM2727 甲	B 档	双	甲	III	2700	2700	7.29	0.24	8.1	双甲 III	橙	1
38	FM3027 甲	B 档	双	甲	III	3000	2700	8.1	0.24	8.4	双甲 III	橙	20
39	FM3027 乙	B 档	双	乙	III	3000	2700	8.1	0.24	8.4	双乙 III	橙	12
40	FM3030 乙	B 档	双	乙	III	3000	3000	9		9	双乙 III	橙	30

CSCEC

中建

41	FM0921 丙	B 档	单	丙	I	900	2100	1.89	0.24	5.1	单丙 I	橙	8	
42	FM1521 甲	B 档	双	甲	I	1500	2100	3.15	0.24	5.7	双甲 II	橙	1	
43	FM3023 甲	B 档	双	甲	I	3000	2300	6.9	0.24	7.6	双甲 I	橙	1	
44	FM3030 甲	B 档	双	甲	I	3000	3000	9	0.24	9	双甲 I	橙	2	
45	不含税合计													2427308.39
46	增值税税金	税率: 13 %												315550.09
47	含税合计													2742858.48



合同编号: _____

钢质防火门 采购合同

购货方 (以下简称甲方): 上海市建筑装饰工程集团有限公司

供货方 (以下简称乙方): 广东蓝盾门业有限公司

根据《中华人民共和国民法典》及国家其他有关法律、法规的规定, 甲、乙双方在平等、自愿、公平、诚实信用的基础上, 经友好协商, 签订本合同, 以资信守。

一、合同标的

1. 乙方按合同约定向甲方指定的广州白云国际机场三期扩建工程东四西四指廊装修工程 (工程名称) 钢制防火门 (供货名称)。

2. 乙方应提供包括但不限于产品名称、品牌商标、规格型号、数量、单价、单位等信息于附件一中的《供货清单》。(《供货清单》需经甲乙双方盖章确认)。

二、合同价款和计价方式

1. 本合同 (暂定) 总价 (含税) 787600.00 元, 人民币 (大写) 柒拾捌万柒仟陆佰元整 (按现场实际验收合格工作量为准)。

不含增值税合同 (暂定) 价: 696991.15 元, 人民币 (大写) 陆拾玖万陆仟玖佰玖拾壹元壹角伍分。

增值税率: 13 %; 增值税税额: 90608.85 元, 人民币 (大写) 玖万零陆佰零捌元捌角伍分。

合同生效后, 如因国家政策变化导致本合同增值税税率变化的, 本合同税率相应调整, 保持不含税价不变, 总价随税率变化同步调整。

2. 计价方式: 本合同采用第 (2) 种计价方式。

(1) 固定总价。

(2) 固定单价。

(3) 业主/总包批价: 本合同的材料单价【】元/平方米 (立方米、吨、千克等) 均为暂定的固定单价, 乙方供应材料的预付款 (如有) 及进度款暂按该固定单价计算、按本合同约定按比例向乙方付款。

【工程名称】结算前, 若业主或总包对本合同项下材料予以批价的, 甲方应在收到该批价文件之日起 3 日内送达乙方, 甲乙双方同意将该批价文件作为本合同附件, 并以业主

或总包所批价格下浮【】%作为本合同项下材料的最终固定单价，甲乙双方同意以该最终固定单价作为结算依据。预付款、进度款、结算款金额均按照该最终综合单价进行同步调整。

【工程名称】结算前，若业主或总包未对本合同项下材料未予以批价的，则本合同项下材料的暂定固定单价即为最终固定单价，作为结算依据。

(4) 其他计价方式：_____ / _____

在没有特殊说明的情况下，上述固定价格（固定总价/固定综合单价/业主/总包批价），已经包含货物价款，乙方为履行本合同项下包括但不限于包装（含二次包装、包装处理）、运输（含转运、二次运输）、装卸（含二次装卸）、检验、调试、验收、培训、技术支持、售后服务、保养、保修等所有义务所发生的人工费、材料费、配件费、工具费等各类费用，上述各类费用的市场价格变化的风险费用，相关税费，收付款手续费及乙方为履行本合同所需的所有费用。除本合同另有约定以外，乙方不得以任何理由要求提高合同价格。

三、交货与收货

1. 交货期限选择以下第 (3) 种方式：

(1) 本合同签订后 / 日内交货。

(2) / 年 / 月 / 日前交货。

(3) 乙方根据甲方传真、邮件或电话指示交货。

(4) 其他方式：_____ / _____。

2. 乙方应当在每次交付设备时一并提交下列与文件单据：

(1) 设备的原始出厂验收证明、原始质量合格证书、原始保修证书；

(2) 关于设备操作、保养、维修等事项的说明书；

(3) 乙方自原始生产商采购设备的发票（乙方是设备生产商的除外）；

(4) 设备进口报关文件、原产地证明书（如有）；

(5) 其他文件：_____ / _____。

上述文件单据若为复印件，乙方应当一同携带原件供甲方核对，并在复印件上加盖乙方公章。

3. 交货地点： 1、广州白云国际机场三期扩建工程东四指廊工地 2、广州白云国际机场三期扩建工程西四指廊工地 。

4. 乙方应送货单交甲方指定的联络人签署。签署送货单即视为完成随单设备的交付。

5. 双方代表

(1) 甲方指定收货联系人： 易崇猛 ，职位： 生产经理 ，电话：

经甲方加盖公章或合同专用章确认的文件均对甲方不产生效力。乙方应谨慎审查相关文件的签署主体资格和权限，对于相关无权代理人签署的文件，乙方应及时提交甲方追认，未经甲方加盖公章或合同专用章追认的，对甲方不产生效力。乙方与甲方项目部人员或任何第三方相互串通虚构发货单、对账单或结算单的，应向甲方支付虚构金额两倍的违约金，造成甲方损失的应承担损害赔偿责任，赔偿范围包括但不限于甲方为此发生的诉讼费、仲裁费、律师费、差旅费等费用损失。

甲方项目部项目事务章不可替代公章与合同专用章，凡将项目事务章加盖于涉及经济类合同及结算事宜文件该文件对甲方不产生效力，由此产生的一切后果应由乙方自行承担。

4. 甲乙双方在此声明：订立本合同是双方在对本次交易的充分沟通与理解的基础上达成的真实意思表示，不存在重大误解，也不存在一方欺诈、胁迫或乘人之危等行为。本合同文本系由双方共同协商拟定，而非格式条款，在此基础上，双方已详细阅读并充分理解本合同及合同附件的所有条款，且甲方已就本合同进行了充分、完整的说明，对合同中有关双方权利义务的条款采取合理方式提请乙方注意。

5. 乙方的实际供应量超出本合同暂定供货量时，甲乙双方根据实际情况可另行签署补充合同。

6. 本合同一式 6 份，甲方执 5 份，乙方执 1 份，具有同等法律效力。

7. 其他约定：1、乙方需与甲方品牌库内的门五金品牌公司进行技术及商务洽谈，并向甲方提供《供货清单》中材料种类的配套五金件的技术参数，经甲方同意后，甲方可以以该合同补充合同的形式要求乙方按甲方同意的技术参数及价格采购五金件，乙方不得以任何理由予以拒绝。2、若门五金件由甲方提供，乙方需安排专人与甲方所提供的门五金单位进行技术对接，保证乙方的产品无瑕疵。完成上述工作的费用已包含至综合单价中，乙方不得以任何理由要求提高固定单价。

8. 合同附件：

附件 1：《供货清单》

附件 2：乙方出具的《授权委托书》

附件 3：《廉洁协议》

附件 4：_____ / _____

(以下无正文)

甲方：

上海市建筑装饰工程集团有限公司（盖章）

乙方：

广东蓝盾门业有限公司

(盖章)

法定代表人/委托代理人：(签章)

____年____月____日

法定代表人/委托代理人：(签章)

张鲁亮
2023年5月5日



序号	使用工地名称 (工单号)	上传日期	规格型号	数量
4	广州白云机场T3扩建4-95	2023/5/8	钢质-甲级-双开 (3030)	13
5	广州白云机场T3扩建4-97	2023/5/8	钢质-甲级-双开 (3030)	41
6	广州白云机场T3扩建4-99	2023/5/8	钢质-甲级-双开 (3030)	10
18	广州白云机场T3扩建 23-6-227	2023/7/10	钢质-甲级-双开 (3030)	22
19	广州白云机场T3扩建 23-6-229	2023/7/10	钢质-甲级-双开 (3030)	2

广东蓝盾门业有限公司



售后服务承诺书

致：深圳香蜜湖国际交流中心发展有限公司

由我司直接提供售后服务维修。

1. 服务承诺：

我司设立 24 小时专线服务电话, 确保有求必应, 有投诉必会得到及时、满意的处理。在接到通知 8 小时以内, 我单位人员赶到现场解决问题。

2. 紧急援助

特殊情况下, 我司会在 1 小时内赶赴现场提供援助。

3. 服务范围

3.1 在工程完工交接时, 提供齐全的产品使用及维护资料, 并对客户的专职人员进行培训, 确保产品的正确使用及维护;

3.2 工程完工移交后, 保修期内免费定期检修。

4. 产品保修

保修期为两年, 自该项工程竣工验收备案之日算起。保修期间, 如因我司产品本身质量问题, 我司免费维修, 如因人为原因使用不当造成损坏, 保修期内只收取材料费, 保修期满后只收取成本费, 终身保修。

5. 用户档案管理：

从施工组织设计开始, 我司对每个用户都建立一套完整的档案, 包括设计方案、技术资料、设计变更、签证、生产计划、发货记录、质检记录, 施工人员安排及计划, 调节器试竣工验收资料等, 并将售后服务记录, 用户使用情况等记录归入档案, 以实现 ISO9001 管理体系的可追溯性。

单位：广东蓝盾门业有限公司

2024 年 7 月 16 日



广东蓝盾门业有限公司

该土地上的建筑物未进行登记

权利人

共有情况

单独所有

坐落

东莞市桥头镇大洲社区园禾岭198号

不动产单元号

441925004003JB00604W000000000

权利类型

集体建设用地使用权

权利性质

集体土地

用途

工业用地

面积

20033.79 m²

使用期限

土地终止日期：2068年04月30日

权利其他状况

权利人情况：
广东蓝盾门业有限公司：9144190068060777X9
以下空白



质量售后服务保障承诺书

致：深圳香蜜湖国际交流中心发展有限公司

我司承诺保修期为3年,自该项工程竣工验收备案之日算起。保修期间,如因我司产品本身质量问题,我司免费维修,如因人为原因使用不当造成损坏,保修期内只收取材料费,保修期满后只收取成本费,终身保修。

广东蓝盾门业有限公司

2024年7月16日



驻场保障服务承诺书

致：深圳香蜜湖国际交流中心发展有限公司

我司满足招标人最低质量保证要求基础上（质量保证期 3 年），质量保证期、售后服务及重要会议、重要展览的驻场保障服务【驻场服务按承诺年限 \times （6 场次/每年）=总场次】，以上服务承诺延长 2 年。



消防产品认证证书情况表

序号	产品名称	认证单元	是否含饰面	饰面类型/材质	有效期
1	钢质隔热防火门	GFM-1527-dk 5A1.50(甲级)-1	含	钢质	2029-5-21
2	钢质隔热防火门	GFM-5050-bd 6A1.50(甲级)-2	含	钢质	2026-10-7
3	钢质隔热防火门	GFM-1527-bd k5A1.00(乙级)-1(主型)	含	钢质	2029-5-21
4	钢质隔热防火门	GFM-2424-bd 6A1.50(甲级)-2(主型)	含	钢质	2029-5-21
5					

注：提供产品认证证书及检验报告。（消防规范规定：大规格涵盖小规格）

说明：资质证书为钢质饰面，符合防火规范要求。装饰面可多种选择：如铝饰面、木饰面等。



各项性能参数指标的检测检验报告情况

序号	检验项目	型号/规格	检验结果
1	耐火性	GFM-1527-dk5A1.50(甲级)-1	1.50h
		GFM-5050-bd6A1.50(甲级)-2	1.50h
2	气密性	GFM-1527-dk5A1.50(甲级)-1	0.36
		GFM-5050-bd6A1.50(甲级)-2	0.44
3	隔声性	GFM-1527-dk5A1.50(甲级)-1	46db
		GFM-5050-bd6A1.50(甲级)-2	40db
.....			





消防产品认证证书

CERTIFICATE FOR FIRE PRODUCT CERTIFICATION

证书编号: Z2016081806002908

认证委托人: 广东蓝盾门业有限公司

地址: 广东省东莞市桥头镇大康路19号

生产者: 广东蓝盾门业有限公司

地址: 广东省东莞市桥头镇大康路19号

生产企业: 广东蓝盾门业有限公司

地址: 广东省东莞市桥头镇大康路19号

产品名称: 钢质隔热防火门

认证单元: GFM-1527-dk5A1.50(甲级)-1

内含: GFM-1527-dk5A1.50(甲级)-1(主型)

GFM-1227-dk5A1.50(甲级)-1

GFM-1225-dk5A1.50(甲级)-1

GFM-1224-dk5A1.50(甲级)-1

GFM-1024-dk5A1.50(甲级)-1

产品认证实施规则: CCCF-CPRZ-18: 2019

产品认证基本模式: 型式试验 + 初始工厂检查 + 获证后监督

产品标准: GB 12955-2008

上述产品符合消防类产品认证实施规则CCCF-CPRZ-18: 2019的要求, 特发此证。

首次发证日期: 2019-07-31

发(换)证日期: 2024年05月22日 有效期至: 2029年05月21日

本证书的有效性需依靠通过证后监督获得保持, 本证书的相关信息可通过中国消防产品信息网 www.cccf.com.cn 查询



扫码查验
证书信息

发证机构名称(盖章)

证书专用章

应急管理部消防产品合格评定中心

中国·北京市东城区永外西革新里甲108号 100077

<http://www.cccf.net.cn>



消防产品认证证书

CERTIFICATE FOR FIRE PRODUCT CERTIFICATION

附件: (1/1)

证书编号: Z2016081806002908

产品名称: 钢质隔热防火门

认证单元: GFM-1527-dk5A1.50(甲级)-1

内含: GFM-0927-dk5A1.50(甲级)-1

GFM-1524-dk5A1.50(甲级)-1

GFM-0924-dk5A1.50(甲级)-1

GFM-1521-dk5A1.50(甲级)-1

GFM-1221-dk5A1.50(甲级)-1

注: 此证书附件与证书同时使用时有效



本证书的有效性需依靠通过证后监督获得保持, 本证书的相关信息可通过中国消防产品信息网 www.cccf.com.cn 查询



扫码查验
证书信息



应急管理部消防产品合格评定中心

中国·北京市东城区永外西革新里甲 108 号 100077

<http://www.cccf.net.cn>



2014000465Z



(2014)国认监认字(062)号



检测
CNAS L0988

检 验 报 告

No.Gn201501639

认 证 委 托 人 广东蓝盾门业有限公司

产品型号名称 GFM-1527-dk5A1.50(甲级)-1/钢质隔热防火门

检 验 类 别 型式试验



国家固定灭火系统和耐火构件质量监督检验中心

注 意 事 项

1. 报告无“检验业务专用章”无效。
2. 复制报告未重新加盖“检验业务专用章”无效。
3. 报告无编制、审核、批准人签字无效。
4. 报告涂改无效。
5. 对检验报告若有异议，请于收到报告之日起十五日内向检验单位提出。
6. 检验报告仅对受检样品负责。



单位名称：国家固定灭火系统和耐火构件
质量监督检验中心
地 址：天津市西青区津涞公路富兴路2号
电 话：022-58387888
传 真：022-58387878
邮政编码：300382
电子邮件：cncf@tfri.com.cn

Name: China National Center for Quality Supervision
and Test of Fixed Fire Extinguishing Systems
and Fire-Resisting Building Components
Address: No.2 Fuxing Road, Jinlai Highway, Xiqing
District, Tianjin, China
Telephone: 022-58387888
Fax: 022-58387878
Post Code: 300382
E-mail: cncf@tfri.com.cn

国家固定灭火系统和耐火构件质量监督检验中心

检 验 报 告

No. Gn201501639

共 9 页 第 1 页

产品名称	钢质隔热防火门	型 号	GFM-1527-dk5A1.50(甲级)-1
认证委托人	广东蓝盾门业有限公司	检验类别	型式试验
生产者	广东蓝盾门业有限公司	生产日期	2014年12月
生产企业	广东蓝盾门业有限公司	抽样者	广东蓝盾门业有限公司
抽样基数	10樘	抽样地点	成品库
样品数量	2樘	抽样日期	2015-01-31
样品状态	完好	受理日期	2015-02-05
检验依据	GB12955-2008; CNCA-C18-02: 2014; CCCF-HZFH-02		
检验项目	全项性能		
检 验 结 论	<p>经检验, 该GFM-1527-dk5A1.50(甲级)-1型钢质隔热防火门耐火性能大于1.50h, 符合规定的A1.50(甲级)耐火时间要求; 其余各项技术指标均合格。</p> <p>按GB12955-2008《防火门》; CNCA-C18-02: 2014《强制性产品认证实施规则 火灾防护产品》; CCCF-HZFH-02《强制性产品认证实施细则 火灾防护产品建筑耐火构件产品》综合判定合格。(以下空白)</p> <p style="text-align: right;">(检验业务专用章)</p> <p style="text-align: right;">签发日期: 2015年 8 月 5 日</p> <p style="text-align: right;">检验业务专用章</p>		
备 注	本栏空白		

批准:

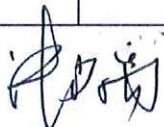

审核:

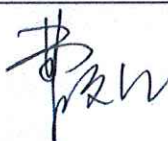

编制:



检验结果汇总

No. Gn201501639

序号	检验项目名称	标准要求及标准条款号	实测结果	本项结论	备注
1	填充材料	达到 GB8624-2006 规定燃烧性能 A ₁ 级要求。(5.2.1.2)	符合标准要求	合格	
		达到 GB/T20285-2006 规定产烟毒性危险分级 ZA ₂ 级要求。(5.2.1.2)	符合标准要求		
2	材料厚度	门扇面板≥0.8mm 门框板≥1.2mm 铰链板≥3.0mm 不带螺孔的加固件≥1.2mm 带螺孔的加固件≥3.0mm (5.2.4.2)	0.8mm 1.5mm 3.0mm 空白 3.0mm	合格	
3	粘结剂	应达到 GB/T20285-2006 规定产烟毒性危险分级 ZA ₂ 级要求。(5.2.6)	符合标准要求	合格	
4	防火锁	应经国家认可授权检测机构检验合格,其耐火性能应符合附录 A 的规定。(5.3.1.3)	符合标准要求	合格	
5	防火合页	其耐火性能应符合附录 B 的规定。(5.3.2)	符合标准要求	合格	
6	防火闭门装置	应安装防火门闭门器,闭门器应经国家认可授权检测机构检验合格,其性能应符合 GA93 的规定。(5.3.3)	符合标准要求	合格	
7	防火顺序器	其耐火性能应符合附录 C 的规定。(5.3.4)	空白	空白	
8	防火插销	其耐火性能应符合附录 D 的规定。(5.3.5)	空白	空白	

检验结果汇总

No. Gn201501639

序号	检验项目名称	标准要求及标准条款号	实测结果	本项结论	备注
9	盖缝板	盖缝板与门扇连接应牢固, 盖缝板不应妨碍门扇的正常启闭。(5.3.6)	符合标准要求	合格	
10	防火密封件	门框与门扇、门扇与门扇的缝隙处应嵌装防火密封件。(5.3.7.1)	符合标准要求	合格	
		应经国家认可授权检测机构检验合格, 其性能应符合GB16807的规定。(5.3.7.2)	符合标准要求	合格	
11	防火玻璃	应经国家认可授权检测机构检验合格。防火玻璃的类型应符合标准要求, 其性能应符合GB15763.1的规定。(5.3.8)	空白	空白	
12	外观质量	外观应平整、光洁、无明显凹痕或机械损伤; 涂层、镀层应均匀、平整、光滑, 不应有堆漆、麻点、气泡、漏涂以及流淌等现象; 焊接应牢固、焊点分布均匀, 不允许有假焊、烧穿、漏焊、夹渣或疏松等现象, 外表面焊接应打磨平整。(5.4.2)	符合标准要求	合格	
13	尺寸偏差	门扇高度: $\pm 2\text{mm}$ 门扇宽度: $\pm 2\text{mm}$ 门扇厚度: $-1\text{mm} \sim +2\text{mm}$ 门框内裁口高度: $\pm 3\text{mm}$ 门框内裁口宽度: $\pm 2\text{mm}$ 门框侧壁宽度: $\pm 2\text{mm}$ (5.6)	0mm 0mm 0mm 0mm 0mm 0mm	合格	

检验结果汇总

No. Gn201501639

序号	检验项目名称	标准要求及标准条款号	实测结果	本项结论	备注
14	形位公差	门扇两对角线长度差 $\leq 3\text{mm}$ 门扇扭曲度 $\leq 5\text{mm}$ 门扇宽度方向弯曲度 $< 2\%$ 门扇高度方向弯曲度 $< 2\%$ 内裁口两对角线长度差 $\leq 3\text{mm}$ (5.7)	1mm 1mm 1% 1% 1mm	合格	
15	配合公差	门扇与门框搭接尺寸 $\geq 12\text{mm}$ 门扇与门框有合页一侧的配合活动间隙不应大于设计图纸规定的尺寸公差 门扇与门框有锁一侧的配合活动间隙不应大于设计图纸规定的尺寸公差 门扇与上框的配合活动间隙 $\leq 3\text{mm}$ 双扇、多扇门门扇之间的缝隙 $\leq 3\text{mm}$ 门扇与下框或地面活动间隙 $\leq 9\text{mm}$ 门扇与门框有合页一侧的贴合面间隙 $\leq 3\text{mm}$ 门扇与门框有锁一侧的贴合面间隙 $\leq 3\text{mm}$ 门扇与门框上框的贴合面间隙 $\leq 3\text{mm}$ 门框与门扇的平面高低差 $\leq 1\text{mm}$ (5.8)	22mm 3mm 空白 2mm 空白 8mm 3mm 3mm 3mm 0mm	合格	
16	灵活性	应启闭灵活、无卡阻现象。 (5.9.1)	符合标准要求	合格	

检验结果汇总

No. Gn201501639

序号	检验项目名称		标准要求及标准条款号	实测结果	本项结论	备注
17	门扇开启力		≤80N (5.9.2)	72N	合格	
18	可靠性		在进行 500 次启闭试验后,防火门不应有松动、脱落、严重变形和启闭卡阻现象。(5.10)	符合标准要求	合格	
19	耐火性能	耐火隔热性	A1.50h (甲级): ≥1.50h, 试件背火面平均温升≤140℃, 最高温升≤180℃, 门框上最高温升≤360℃。	1.50h, 试件背火面平均温升 46.4℃, 最高单点 (除门框外) 温升 70.9℃, 门框上最高单点温升 301.7℃。试件未丧失隔热性。	合格	
		耐火完整性	A1.50h (甲级): ≥1.50h, 试件背火面未出现持续达 10s 或 10s 以上火焰, 棉垫未着火。(5.11)	1.50h, 试件未丧失完整性。		
			本页以下空白			

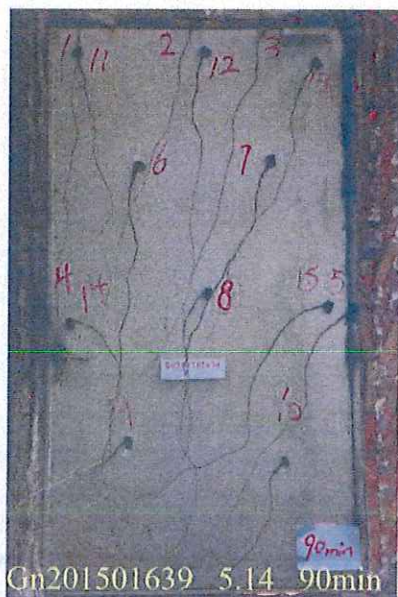
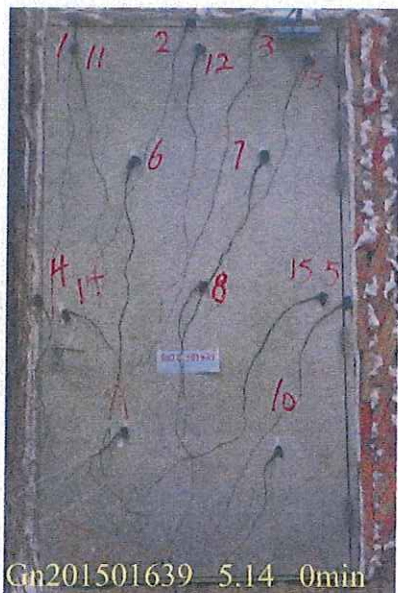

201501639

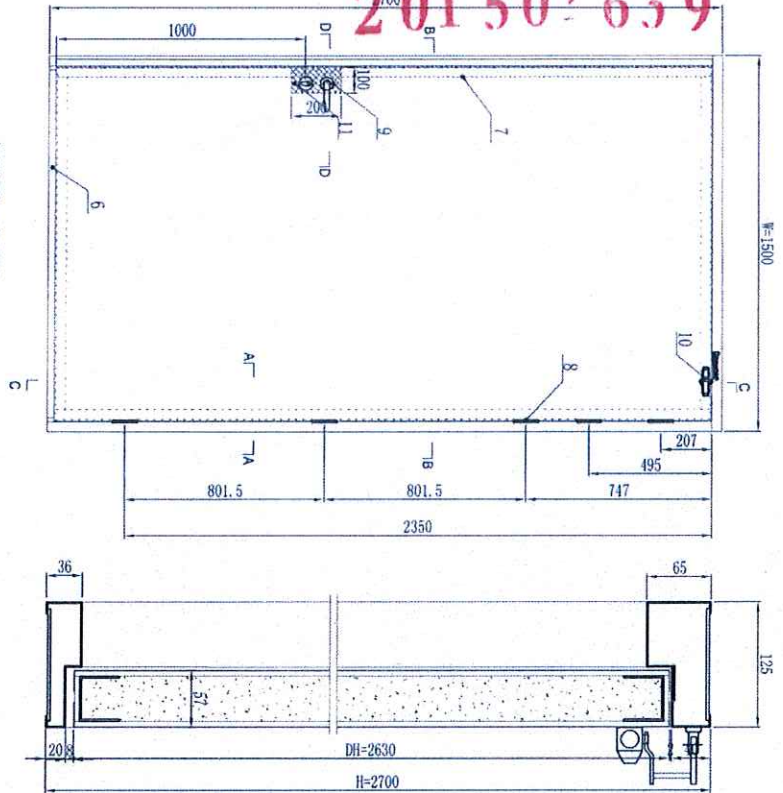

立面图 (拉面)

C-C (1:4)

B-B (1:4)

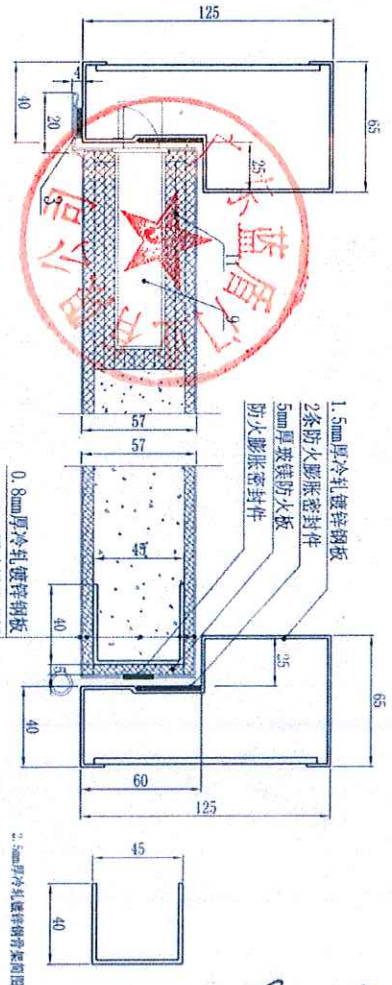
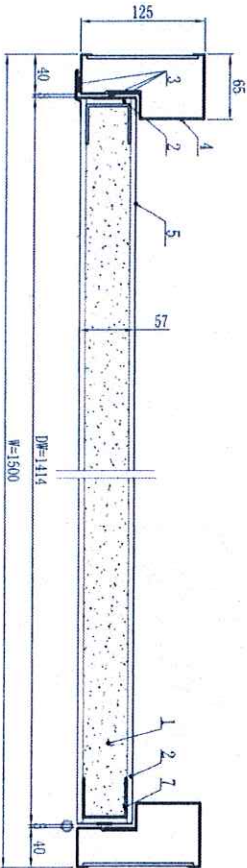

D-D (1:6)

A-A (1:8)

- 技术说明:
1. 切勿以比例量度此图, 以标注尺寸为准;
 2. 门扇内填充材料, 燃烧性能达到A1要求;
 3. 门框止口应冲3排3×30mm扁孔, 其间距为5mm;
 4. 其它要求应符合GB12955-2008标准要求。

序号	名称	数量	规格型号	生产厂家
11	防火锁扣盒	1套	5mm厚镀锌钢板	厦门及德鑫新材料科技有限公司
10	防火门闭门器	1台	5mm厚镀锌钢板	中山道安合美安防科技有限公司
9	防火锁	1把	ST100002/72	欧安锁业(上海)国际贸易有限公司
8	防火铰链 (合页)	5只	56(5寸)	欧安锁业(上海)国际贸易有限公司
7	骨架	4条	2.5mm厚冷轧镀锌钢板	佛山山昌西铝铝业有限公司
6	下槛	1条	1.5mm厚冷轧镀锌钢板	佛山山昌西铝铝业有限公司
5	门扇面板	2张	0.8mm厚冷轧镀锌钢板	佛山山昌西铝铝业有限公司
4	门框	3条	1.5mm厚冷轧镀锌钢板	佛山山昌西铝铝业有限公司
3	防火膨胀密封件	28.5m	EPDM-15X2	天津德鑫新材料科技有限公司
2	珍珠岩防火板	2张	2440mm×1200mm×5mm	佛山山昌西铝铝业有限公司
1	珍珠岩防火门芯板	60.4kg	60.4kg	佛山山昌西铝铝业有限公司

设计	朱念槐	产品名称	钢质隔热防火门
校对	彭运丰	型号规格	GM-1527-d5A1.50(甲级)-1
审核	汪进		
批准	赵琼		

广东蓝盾门业有限公司

国家固定灭火系统和耐火构件质量监督检验中心

检 验 报 告

No. Gn201501639

共 9 页 第 8 页

认证委托人	广东蓝盾门业有限公司		
通信地址	广东省东莞市桥头镇桥新路1号		
联系电话	0769-82366966	传真	0769-82369888

产品照片：



国家固定灭火系统和耐火构件质量监督检验中心

检验报告

No. Gn201501639

共 9 页 第 9 页

产品说明(样品描述):

一、铭牌标志:

产品名称: 钢质隔热防火门;

型号规格: GFM-1527-dk5A1.50(甲级)-1;

执行标准: GB12955-2008

制造商: 广东蓝盾门业有限公司;

生产厂: 广东蓝盾门业有限公司;

出厂日期: 2015.02;

消防产品身份信息标志: 无。

二、关键原材料:

1.门扇内填充材料种类、型号规格、生产单位: 珍珠岩防火门芯板, (300 ± 30) kg/m³, 东莞市励合防火材料有限公司; 玻镁防火板, 5mm, 厦门龙鼎鑫新材料科技有限公司。

2.门框和门扇面板材料: 门框材料: 1.5mm冷轧镀锌钢板。

门扇面板材料: 0.8mm冷轧镀锌钢板。

3.防火玻璃规格型号: /。

4.防火密封件规格型号: FPJ-A-15×2。.

三、产品结构及特性参数: 详见图纸。



一致性检查结论: 符合



消防产品认证证书

CERTIFICATE FOR FIRE PRODUCT CERTIFICATION

证书编号: Z2021081806005465

认证委托人: 北京蓝盾创展门业有限公司

地址: 北京市通州区台湖镇次一村村委会东1000米

生产者: 北京蓝盾创展门业有限公司

地址: 北京市通州区台湖镇次一村村委会东1000米

生产企业: 北京蓝盾创展门业有限公司顺义分公司

地址: 北京市顺义区杨镇焦各庄村南兴街26号

产品名称: 钢质隔热防火门

认证单元: GFM-5050-bd6A1.50(甲级)-2

内含: GFM-5050-bd6A1.50(甲级)-2(主型)

GFM-5050-d6A1.50(甲级)-2

GFM-5047-bd6A1.50(甲级)-2

GFM-5047-d6A1.50(甲级)-2

GFM-4747-bd6A1.50(甲级)-2

产品认证实施规则: CCCF-CPRZ-18: 2019

产品认证基本模式: 型式试验 + 初始工厂检查 + 获证后监督

产品标准: GB 12955-2008

上述产品符合消防类产品认证实施规则CCCF-CPRZ-18: 2019的要求, 特发此证。

首次发证日期: 2021-10-08

发(换)证日期: 2022年03月03日 有效期至: 2026年10月07日

本证书的有效性需依靠通过证后监督获得保持, 本证书的相关信息可通过中国消防产品信息网 www.cccf.com.cn 查询



扫码查验
证书信息



中国认可
产品
PRODUCT
CNAS C073-P

发证机构名称(盖章)

应急管理部消防产品合格评定中心

中国·北京市东城区永外西革新里甲108号 100077

<http://www.cccf.net.cn>





消防产品认证证书

CERTIFICATE FOR FIRE PRODUCT CERTIFICATION

附件: (1/3)

证书编号: Z2021081806005465

产品名称: 钢质隔热防火门

认证单元: GFM-5050-bd6A1.50(甲级)-2

内含: GFM-4747-d6A1.50(甲级)-2

GFM-4444-bd6A1.50(甲级)-2

GFM-4444-d6A1.50(甲级)-2

GFM-4441-bd6A1.50(甲级)-2

GFM-4441-d6A1.50(甲级)-2

GFM-4438-bd6A1.50(甲级)-2

GFM-4438-d6A1.50(甲级)-2

GFM-4435-bd6A1.50(甲级)-2

GFM-4435-d6A1.50(甲级)-2

GFM-4432-bd6A1.50(甲级)-2

GFM-4432-d6A1.50(甲级)-2

GFM-4141-bd6A1.50(甲级)-2

GFM-4141-d6A1.50(甲级)-2

GFM-3838-bd6A1.50(甲级)-2

GFM-3838-d6A1.50(甲级)-2

注: 此证书附件与证书同时使用时有效



本证书的有效性需依靠通过证后监督获得保持, 本证书的相关信息可通过中国消防产品信息网 www.cccf.com.cn 查询



扫码查验
证书信息



中国认可
产品
PRODUCT
CNAS C073-P

发证机构名称 (盖章)



应急管理部消防产品合格评定中心

中国·北京市东城区永外西革新里甲 108 号 100077

<http://www.cccf.net.cn>



消防产品认证证书

CERTIFICATE FOR FIRE PRODUCT CERTIFICATION

附件: (2/3)

证书编号: Z2021081806005465

产品名称: 钢质隔热防火门

认证单元: GFM-5050-bd6A1.50(甲级)-2

内含: GFM-3835-bd6A1.50(甲级)-2

GFM-3835-d6A1.50(甲级)-2

GFM-3832-bd6A1.50(甲级)-2

GFM-3832-d6A1.50(甲级)-2

GFM-3823-bd6A1.50(甲级)-2

GFM-3823-d6A1.50(甲级)-2

GFM-3535-bd6A1.50(甲级)-2

GFM-3535-d6A1.50(甲级)-2

GFM-3532-bd6A1.50(甲级)-2

GFM-3532-d6A1.50(甲级)-2

GFM-3523-bd6A1.50(甲级)-2

GFM-3523-d6A1.50(甲级)-2

GFM-3232-bd6A1.50(甲级)-2

GFM-3232-d6A1.50(甲级)-2

GFM-3229-bd6A1.50(甲级)-2

注: 此证书附件与证书同时使用时有效



本证书的有效性需依靠通过证后监督获得保持, 本证书的相关信息可通过中国消防产品信息网 www.cccf.com.cn 查询



扫码查验
证书信息



中国认可
产品
PRODUCT
CNAS C073-P

发证机构名称 (盖章)



应急管理部消防产品合格评定中心

中国·北京市东城区永外西革新里甲108号 100077

<http://www.cccf.net.cn>



消防产品认证证书

CERTIFICATE FOR FIRE PRODUCT CERTIFICATION

附件: (3/3)

证书编号: Z2021081806005465

产品名称: 钢质隔热防火门

认证单元: GFM-5050-bd6A1.50(甲级)-2

内含: GFM-3229-d6A1.50(甲级)-2

注: 此证书附件与证书同时使用时有效



本证书的有效性需依靠通过证后监督获得保持, 本证书的相关信息可通过中国消防产品信息网 www.cccf.com.cn 查询



扫码查验
证书信息



中国认可
产品
PRODUCT
CNAS C073-P



发证机构名称 (盖章)

应急管理部消防产品合格评定中心

中国·北京市东城区永外西革新里甲 108 号 100077

<http://www.cccf.net.cn>



No: FG1402217-2021



180021113460



中国认可
国际互认
检测
TESTING
CNAS L1177

检 验 报 告

TEST REPORT

认证委托人: 北京蓝盾创展门业有限公司

产品型号名称: GFM-5050-bd6A1.50 (甲级) -2/钢质隔热防火门

检验类别: 型式试验



国家消防及阻燃产品质量监督检验中心 (山东)

National Supervision and Inspection Center for Fire and Flame-retardant Product Quality (Shandong)

(山东省产品质量检验研究院)

No: FG1402217-2021

国家消防及阻燃产品质量监督检验中心（山东）

检 验 报 告

共5页 第1页

产品名称	钢质隔热防火门	规格型号	GFM-5050-bd6A1.50（甲级）-2
认证委托人	北京蓝盾创展门业有限公司	检验类别	型式试验
生产者	北京蓝盾创展门业有限公司	生产日期	2021-05
生产企业	北京蓝盾创展门业有限公司	抽样者	/
抽样基数	/	抽样地点	/
样品数量	2樘	抽样日期	/
样品状态	完好	受理日期	2021-05-26
检验依据	GB 12955-2008《防火门》 CCCF-CPRZ-18: 2019《消防类产品认证实施规则 火灾防护产品、建筑耐火构件产品》		
检验项目	全部适用项目		
检验结论	经按GB 12955-2008《防火门》、CCCF-CPRZ-18: 2019《消防类产品认证实施规则 火灾防护产品 建筑耐火构件产品》检验，合格。（以下空白） （检验报告专用章） 签发日期：2021年6月10日		
备注	1、本报告含封面及封三，符号“/”表示该项无内容。 2、检验地址：山东省章丘市世纪大道16288号。		

批准：



审核：



主检：



国家消防及阻燃产品质量监督检验中心(山东)

检 验 报 告 (续页)

共5页 第2页

序号	检验项目	标准条款号	技术要求	检验结果	结论
1	材料厚度, mm	GB 12955-2008; 5.2.4.2; 6.3.4.2	门扇面板 ≥ 0.8	1.0	合格
			门框板 ≥ 1.2	2.0	
			铰链板 ≥ 3.0	10.0	
			不带螺孔的加固件 ≥ 1.2	/	
			带螺孔的加固件 ≥ 3.0	3.0	
2	尺寸极限偏差, mm	5.6;6.7	门扇高度: ± 2	+2	合格
			门扇宽度: ± 2	+2	
			门扇厚度: $-1 \sim +2$	+1	
			门框内裁口高度: ± 3	/	
			门框内裁口宽度: ± 2	+1	
			门框侧壁宽度: ± 2	+1	
3	配合公差, mm	5.8;6.9	门扇与门框的搭接尺寸 ≥ 12	37	合格
			门扇与门框有合页一侧的配合活动间隙不应大于设计图纸规定的尺寸公差	符合要求	
			门扇与门框有锁一侧的配合活动间隙不应大于设计图纸规定的尺寸公差	/	
			门扇与上框的配合活动间隙 ≤ 3	2	
			双扇、多扇门的门扇之间间隙 ≤ 3	设盖缝板	
			门扇与下框或地面的活动间隙 ≤ 9	6	
			门扇与门框有合页一侧的贴合面间隙 ≤ 3	2	

国家消防及阻燃产品质量监督检验中心(山东)

检 验 报 告 (续页)

共5页 第3页

序号	检验项目		标准条款号	技术要求	检验结果	结论
3	配合公差, mm		5. 8;6. 9	门扇与门框有锁一侧的贴合面间隙 ≤ 3	/	合格
				门扇与门框上框的贴合面间隙 ≤ 3	2	
				门框与门扇的平面高低差 ≤ 1	0	
4	启闭灵活性		5. 9. 1; 6. 10. 1	应启闭灵活、无卡阻现象。	符合要求	合格
5	门扇开启力, N		5. 9. 2; 6. 10. 2	≤ 80	72	合格
6	可靠性		5. 10;6. 11	在进行500次启闭试验后, 防火门不应有松动、脱落、严重变形和启闭卡阻现象。	符合要求	合格
7	耐火性能	耐火完整性	5. 11;6. 12	A1. 50 (甲级): $\geq 1. 50h$, 试件背火面不应出现大于10s的火焰; 棉垫不应被点燃; 当试件背火面出现贯通至试验炉内的缝隙, 直径 $6mm \pm 0. 1mm$ 的探棒穿过缝隙进入试验炉内且探棒沿缝隙长度方向移动应小于150mm, 或直径 $25mm \pm 0. 2mm$ 的探棒不应穿过缝隙进入试验炉内。	1. 50h, 试件背火面未出现火焰; 棉垫未被点燃; 未出现贯通至试验炉内的缝隙。 耐火完整性 $> 1. 50h$ 。	合格
		耐火隔热性		A1. 50 (甲级): $\geq 1. 50h$, 试件背火面平均温升 $\leq 140^{\circ}C$, 最高温升(除门框外) $\leq 180^{\circ}C$, 门框上最高温升 $\leq 360^{\circ}C$ 。	1. 50h, 试件背火面平均温升 $77. 2^{\circ}C$, 最高温升(除门框外) $93. 3^{\circ}C$, 门框上最高温升 $234. 2^{\circ}C$ 。 耐火隔热性 $> 1. 50h$ 。	
备注	/					

国家消防及阻燃产品质量监督检验中心（山东）

检 验 报 告（续页）

共5页 第4页

产品图片

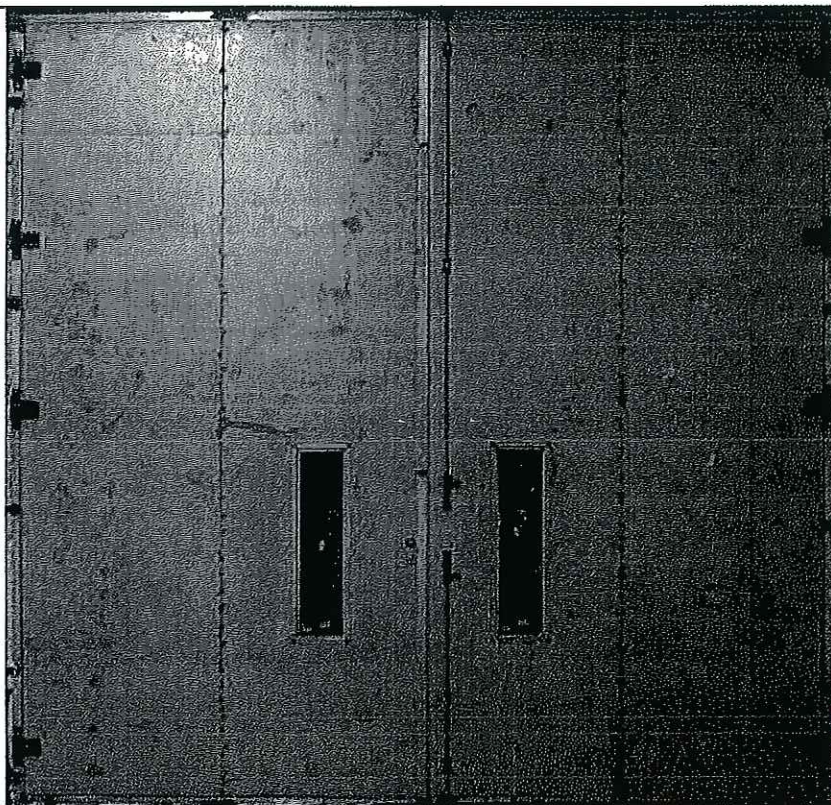

一、铭牌标志：

产品名称：钢质隔热防火门；

型号规格：GFM-5050-bd6A1.50（甲级）-2；

生产者：北京蓝盾创展门业有限公司；

生产企业：北京蓝盾创展门业有限公司；

认证标识：无。

二、关键原材料：

珍珠岩板，详见图纸。其中珍珠岩板烘干前实测密度 469kg/m^3 ，烘干后实测密度 443kg/m^3 。

三、产品结构及特性参数：详见图纸。

四、一致性检查结论：符合。

共5页 第5页

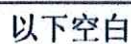

声 明

- 1、报告无“检验报告专用章”及无主检、审核、批准人签字无效。
- 2、报告涂改无效。
- 3、除全文复制外，未经本机构批准不得部分复制报告。
- 4、送样检验，检验结果仅对来样负责。
- 5、送样检验样品及相关信息，均由委托单位提供，本机构不对其真实性及完整性负责。
- 6、如对本报告有异议，请您于收到报告之日起15日内提出。逾期不予受理。
- 7、本报告的法律责任由山东省产品质量检验研究院承担。

STATEMENT

- 1、The report is invalid without the stamp for test report or signatures of persons who conduct test, audit and approval.
- 2、The report is invalid if being altered by hand.
- 3、Except for full-text copy, reports may not be partially reproduced without laboratory approval.
- 4、The report of sample-delivery test is valid only for the samples delivered by the clients.
- 5、Samples sent for inspection and related information are provided by the entrusted unit, and this agency is not responsible for its authenticity and integrity.
- 6、If there is any objection concerning the report, please submit it within 15 days upon reception of the report. The overdue request will not be accepted.
- 7、The legal responsibility of this report shall be borne by Shandong Institute For Product Quality Inspection.

地址：山东省济南市经十东路31000号、山东省济南市山大北路81号、
山东省章丘市世纪大道16288号

邮编：250102、250100、250200

电话：（0531）88118799、88118761、89701857

传真：（0531）88118790、89701857

Http: //www.sdqi.com.cn

E-mail:scb_szjy@12365.sd.cn



消防产品认证证书

CERTIFICATE FOR FIRE PRODUCT CERTIFICATION

证书编号: Z2016081806002909

认证委托人: 广东蓝盾门业有限公司

地 址: 广东省东莞市桥头镇大康路19号

生 产 者: 广东蓝盾门业有限公司

地 址: 广东省东莞市桥头镇大康路19号

生产企业: 广东蓝盾门业有限公司

地 址: 广东省东莞市桥头镇大康路19号

产品名称: 钢质隔热防火门

认证单元: GFM-3030-dk6A1.50 (甲级) -2

内含: GFM-3030-dk6A1.50 (甲级) -2 (主型)

GFM-2730-dk6A1.50 (甲级) -2

GFM-2430-dk6A1.50 (甲级) -2

GFM-2130-dk6A1.50 (甲级) -2

GFM-1830-dk6A1.50 (甲级) -2

产品认证实施规则: CCCF-CPRZ-18: 2019

产品认证基本模式: 型式试验 + 初始工厂检查 + 获证后监督

产 品 标 准: GB 12955-2008

上述产品符合消防类产品认证实施规则CCCF-CPRZ-18: 2019的要求, 特发此证。

首次发证日期: 2019-07-31

发(换)证日期: 2024年05月22日 有效期至: 2029年05月21日

本证书的有效性需依靠通过证后监督获得保持, 本证书的相关信息可通过中国消防产品信息网 www.cccf.com.cn 查询



扫码查验
证书信息

发证机构名称(盖章)

证书专用章

应急管理部消防产品合格评定中心

中国·北京市东城区永外西草新里甲108号 100077

<http://www.cccf.net.cn>



消防产品认证证书

CERTIFICATE FOR FIRE PRODUCT CERTIFICATION

附件: (1/1)

证书编号: Z2016081806002909

产品名称: 钢质隔热防火门

认证单元: GFM-3030-dk6A1.50 (甲级) -2

内含: GFM-1530-dk6A1.50 (甲级) -2

GFM-1230-dk6A1.50 (甲级) -2

GFM-3027-dk6A1.50 (甲级) -2

GFM-3024-dk6A1.50 (甲级) -2

GFM-2727-dk6A1.50 (甲级) -2

GFM-2427-dk6A1.50 (甲级) -2

GFM-2127-dk6A1.50 (甲级) -2

GFM-1827-dk6A1.50 (甲级) -2

GFM-1527-dk6A1.50 (甲级) -2

GFM-1227-dk6A1.50 (甲级) -2

GFM-2724-dk6A1.50 (甲级) -2

GFM-1823-dk6A1.50 (甲级) -2-子母式

注: 此证书附件与证书同时使用时有效



本证书的有效性需依靠通过证后监督获得保持, 本证书的相关信息可通过中国消防产品信息网 www.cccf.com.cn 查询



扫码查验
证书信息



发证机构名称 (盖章)

证书专用章

11010210127001

应急管理部消防产品合格评定中心

中国·北京市东城区永外西革新里甲 108 号 100077

<http://www.cccf.net.cn>



2014000465Z



(2014)国认监认字(062)号



检测
CNAS L0988

检 验 报 告

No.Gn201501628

认证委托人 广东蓝盾门业有限公司

产品型号名称 GFM-3030-dk6A1.50(甲级)-2/钢质隔热防火门

检 验 类 别 型式试验



国家固定灭火系统和耐火构件质量监督检验中心

注 意 事 项

1. 报告无“检验业务专用章”无效。
2. 复制报告未重新加盖“检验业务专用章”无效。
3. 报告无编制、审核、批准人签字无效。
4. 报告涂改无效。
5. 对检验报告若有异议，请于收到报告之日起十五日内向检验单位提出。
6. 检验报告仅对受检样品负责。



单位名称：国家固定灭火系统和耐火构件
质量监督检验中心
地 址：天津市西青区津涞公路富兴路2号
电 话：022-58387888
传 真：022-58387878
邮政编码：300382
电子邮件：cncf@tfri.com.cn

Name: China National Center for Quality Supervision
and Test of Fixed Fire Extinguishing Systems
and Fire-Resisting Building Components
Address: No.2 Fuxing Road, Jintai Highway, Xiqing
District, Tianjin, China
Telephone: 022-58387888
Fax: 022-58387878
Post Code: 300382
E-mail: cncf@tfri.com.cn

国家固定灭火系统和耐火构件质量监督检验中心

检 验 报 告

No. Gn201501628

共 9 页 第 1 页

产品名称	钢质隔热防火门	型 号	GFM-3030-dk6A1.50(甲级)-2
认证委托人	广东蓝盾门业有限公司	检验类别	型式试验
生产者	广东蓝盾门业有限公司	生产日期	2014年12月
生产企业	广东蓝盾门业有限公司	抽样者	广东蓝盾门业有限公司
抽样基数	10樘	抽样地点	成品库
样品数量	2樘	抽样日期	2015-01-31
样品状态	完好	受理日期	2015-02-05
检验依据	GB12955-2008; CNCA-C18-02: 2014; CCCF-HZFH-02		
检验项目	全项性能		
检 验 结 论	<p>经检验, 该GFM-3030-dk6A1.50(甲级)-2型钢质隔热防火门耐火性能大于1.50h, 符合规定的A1.50(甲级)耐火时间要求; 其余各项技术指标均合格。</p> <p>按GB12955-2008《防火门》; CNCA-C18-02: 2014《强制性产品认证实施规则 火灾防护产品》; CCCF-HZFH-02《强制性产品认证实施细则 火灾防护产品建筑耐火构件产品》综合判定合格。(以下空白)</p> <p style="text-align: right;">(检验业务专用章)</p> <p style="text-align: right;">签发日期: 2015 年 8 月 5 日</p> <p style="text-align: right;">检验业务专用章</p>		
备 注	本栏空白		

批准:

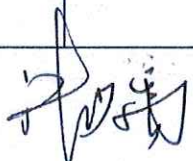

审核:

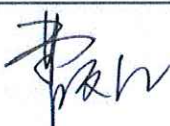

编制:

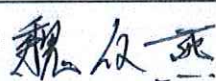

检验结果汇总

No. Gn201501628

序号	检验项目名称	标准要求及标准条款号	实测结果	本项结论	备注
1	填充材料	达到 GB8624-2006 规定燃烧性能 A ₁ 级要求。(5.2.1.2)	符合标准要求	合格	
		达到 GB/T20285-2006 规定产烟毒性危险分级 ZA ₂ 级要求。(5.2.1.2)	符合标准要求		
2	材料厚度	门扇面板≥0.8mm 门框板≥1.2mm 铰链板≥3.0mm 不带螺孔的加固件≥1.2mm 带螺孔的加固件≥3.0mm (5.2.4.2)	0.8mm 1.5mm 3.0mm 空白 3.0mm	合格	
3	粘结剂	应达到 GB/T20285-2006 规定产烟毒性危险分级 ZA ₂ 级要求。(5.2.6)	符合标准要求	合格	
4	防火锁	应经国家认可授权检测机构检验合格,其耐火性能应符合附录 A 的规定。(5.3.1.3)	符合标准要求	合格	
5	防火合页	其耐火性能应符合附录 B 的规定。(5.3.2)	符合标准要求	合格	
6	防火闭门装置	应安装防火门闭门器,闭门器应经国家认可授权检测机构检验合格,其性能应符合 GA93 的规定。(5.3.3)	符合标准要求	合格	
7	防火顺序器	其耐火性能应符合附录 C 的规定。(5.3.4)	符合标准要求	合格	
8	防火插销	其耐火性能应符合附录 D 的规定。(5.3.5)	符合标准要求	合格	

共 9 页 第 2 页

检验结果汇总

No. Gn201501628

序号	检验项目名称	标准要求及标准条款号	实测结果	本项结论	备注
9	盖缝板	盖缝板与门扇连接应牢固, 盖缝板不应妨碍门扇的正常启闭。(5.3.6)	符合标准要求	合格	
10	防火密封件	门框与门扇、门扇与门扇的缝隙处应嵌装防火密封件。(5.3.7.1)	符合标准要求	合格	
		应经国家认可授权检测机构检验合格, 其性能应符合GB16807的规定。(5.3.7.2)	符合标准要求	合格	
11	防火玻璃	应经国家认可授权检测机构检验合格。防火玻璃的类型应符合标准要求, 其性能应符合GB15763.1的规定。(5.3.8)	空白	空白	
12	外观质量	外观应平整、光洁、无明显凹痕或机械损伤; 涂层、镀层应均匀、平整、光滑, 不应有堆漆、麻点、气泡、漏涂以及流淌等现象; 焊接应牢固、焊点分布均匀, 不允许有假焊、烧穿、漏焊、夹渣或疏松等现象, 外表面焊接应打磨平整。(5.4.2)	符合标准要求	合格	
13	尺寸偏差	门扇高度: $\pm 2\text{mm}$ 门扇宽度: $\pm 2\text{mm}$ 门扇厚度: $-1\text{mm} \sim +2\text{mm}$ 门框内裁口高度: $\pm 3\text{mm}$ 门框内裁口宽度: $\pm 2\text{mm}$ 门框侧壁宽度: $\pm 2\text{mm}$ (5.6)	0mm -0.5mm 0mm 0mm 0mm 0mm	合格	

共 9 页 第 3 页

检验结果汇总

No. Gn201501628

序号	检验项目名称	标准要求及标准条款号	实测结果	本项结论	备注
14	形位公差	门扇两对角线长度差 $\leq 3\text{mm}$ 门扇扭曲度 $\leq 5\text{mm}$ 门扇宽度方向弯曲度 $< 2\%$ 门扇高度方向弯曲度 $< 2\%$ 内裁口两对角线长度差 $\leq 3\text{mm}$ (5.7)	1mm 1mm 1% 1% 1mm	合格	
15	配合公差	门扇与门框搭接尺寸 $\geq 12\text{mm}$ 门扇与门框有合页一侧的配合活动间隙不应大于设计图纸规定的尺寸公差 门扇与门框有锁一侧的配合活动间隙不应大于设计图纸规定的尺寸公差 门扇与上框的配合活动间隙 $\leq 3\text{mm}$ 双扇、多扇门门扇之间的缝隙 $\leq 3\text{mm}$ 门扇与下框或地面活动间隙 $\leq 9\text{mm}$ 门扇与门框有合页一侧的贴合面间隙 $\leq 3\text{mm}$ 门扇与门框有锁一侧的贴合面间隙 $\leq 3\text{mm}$ 门扇与门框上框的贴合面间隙 $\leq 3\text{mm}$ 门框与门扇的平面高低差 $\leq 1\text{mm}$ (5.8)	32mm 3mm 空白 3mm 空白 8mm 3mm 空白 3mm 0mm	合格	
16	灵活性	应启闭灵活、无卡阻现象。 (5.9.1)	符合标准要求	合格	

共 9 页 第 4 页

检验结果汇总

No. Gn201501628

序号	检验项目名称		标准要求及标准条款号	实测结果	本项结论	备注
17	门扇开启力		≤80N (5.9.2)	76N	合格	
18	可靠性		在进行 500 次启闭试验后,防火门不应有松动、脱落、严重变形和启闭卡阻现象。(5.10)	符合标准要求	合格	
19	耐火性能	耐火隔热性	A1.50h (甲级): ≥1.50h, 试件背火面平均温升≤140℃, 最高温升≤180℃, 门框上最高温升≤360℃。	1.50h, 试件背火面平均温升 54.9℃, 最高单点 (除门框外) 温升 169.8℃, 门框上最高单点温升 284.7℃。试件未丧失隔热性。	合格	
		耐火完整性	A1.50h (甲级): ≥1.50h, 试件背火面未出现持续达 10s 或 10s 以上火焰, 棉垫未着火。(5.11)	1.50h, 试件未丧失完整性。		
			本页以下空白			



201501628

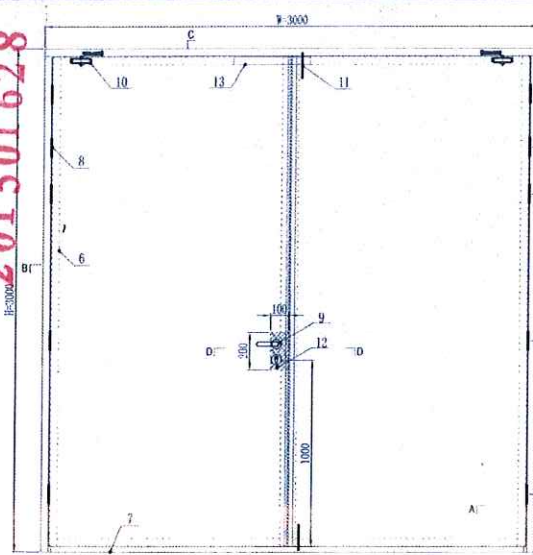

立面图 (拉面)

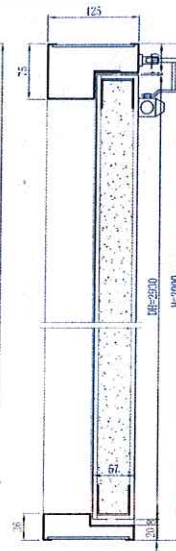

C-C (1:4)

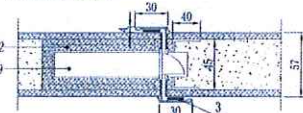

D-D (1:6)

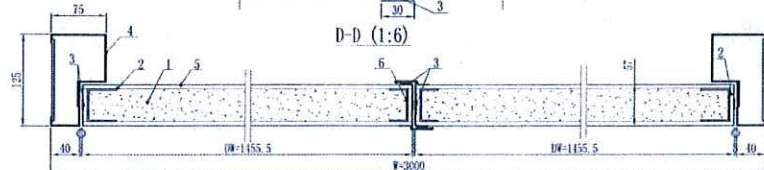

B-B (1:4)

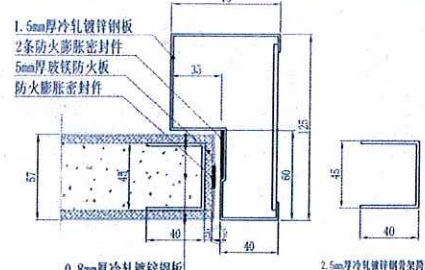

- 1. 5mm厚冷轧镀锌钢板
- 2. 防火膨胀密封件
- 5mm厚玻璃防火板
- 防火膨胀密封件
- 0.8mm厚冷轧镀锌钢板
- 5mm厚玻璃防火板
- 2.5mm厚冷轧镀锌钢板
- 45mm厚珍珠岩防火芯板
- 5mm厚玻璃防火板
- 0.8mm厚冷轧镀锌钢板

A-A (1:8)

技术说明:

1. 切勿以比例量度尺寸, 以标注尺寸为准。
2. 门框内填防火材料, 密封性通过测试。
3. 门框止口处应填3×30mm防火泥, 厚度为5mm。
4. 其它要求按GB 12955-2008执行。

13	防火膨胀密封件	1套	SS-3002	广东蓝盾门业有限公司
12	防火膨胀密封件	1套	SS-3002	广东蓝盾门业有限公司
11	防火膨胀密封件	2套	SS-3002	广东蓝盾门业有限公司
10	防火门闭门器	2套	STC0002/T2	中山蓝盾门业有限公司
9	防火门	1樘	STC0002/T2	中山蓝盾门业有限公司
8	防火门 (含页)	10只	543(54)	佛山蓝盾门业有限公司
7	下板	1条	1.5mm厚冷轧镀锌钢板	佛山市蓝盾门业有限公司
6	骨架	8条	2.5mm厚冷轧镀锌钢板	佛山市蓝盾门业有限公司
5	门扇面板	4张	0.8mm厚冷轧镀锌钢板	佛山市蓝盾门业有限公司
4	门框	3条	1.5mm厚冷轧镀锌钢板	佛山市蓝盾门业有限公司
3	防火膨胀密封件	42m	EP-A-15X2	天津蓝盾门业有限公司
2	玻璃防火板	4张	2400mm×1200mm×5mm	蓝盾门业有限公司
1	珍珠岩防火芯板	104kg	珍珠岩 (XPS-A-20) 42kg/m³	广东蓝盾门业有限公司

序号	名称	数量	规格型号	生产厂家
设计	朱念槐		产品名称	钢质隔热防火门
校对	彭运丰		规格型号	(FM-300) 甲级 50 (甲级)-2
审核	江进			
批准	赵琼			广东蓝盾门业有限公司

共 9 页 第 7 页

国家固定灭火系统和耐火构件质量监督检验中心
检 验 报 告

No. Gn201501628

共 9 页 第 8 页

认证委托人	广东蓝盾门业有限公司		
通信地址	广东省东莞市桥头镇桥新路1号		
联系电话	0769-82366966	传真	0769-82369888

产品照片：



国家固定灭火系统和耐火构件质量监督检验中心

检验报告

No. Gn201501628

共 9 页 第 9 页

产品说明(样品描述):

一、铭牌标志:

产品名称: 钢质隔热防火门;

型号规格: GFM-3030-dk6A1.50(甲级)-2;

执行标准: GB12955-2008

制造商: 广东蓝盾门业有限公司;

生产厂: 广东蓝盾门业有限公司;

出厂日期: 2015.02;

消防产品身份信息标志: 无。

二、关键原材料:

1.门扇内填充材料种类、型号规格、生产单位: 珍珠岩防火门芯板, (300 ± 30) kg/m³, 东莞市励合防火材料有限公司; 玻镁防火板, 5mm, 厦门龙鼎鑫新材料科技有限公司。

2.门框和门扇面板材料: 门框材料: 1.5mm冷轧镀锌钢板。

门扇面板材料: 0.8mm冷轧镀锌钢板。

3.防火玻璃规格型号: /。

4.防火密封件规格型号: FPJ-A-15×2。.

三、产品结构及特性参数: 详见图纸。



一致性检查结论: 符合



消防产品认证证书

CERTIFICATE FOR FIRE PRODUCT CERTIFICATION

证书编号: Z2016081806002911

认证委托人: 广东蓝盾门业有限公司

地址: 广东省东莞市桥头镇大康路19号

生产者: 广东蓝盾门业有限公司

地址: 广东省东莞市桥头镇大康路19号

生产企业: 广东蓝盾门业有限公司

地址: 广东省东莞市桥头镇大康路19号

产品名称: 钢质隔热防火门

认证单元: GFM-2424-bd6A1.50(甲级)-2

内含: GFM-2424-bd6A1.50(甲级)-2(主型)

GFM-2424-d6A1.50(甲级)-2

GFM-2124-bd6A1.50(甲级)-2

GFM-2124-d6A1.50(甲级)-2

GFM-1824-bd6A1.50(甲级)-2

产品认证实施规则: CCCF-CPRZ-18: 2019

产品认证基本模式: 型式试验 + 初始工厂检查 + 获证后监督

产品标准: GB 12955-2008

上述产品符合消防类产品认证实施规则CCCF-CPRZ-18: 2019的要求, 特发此证。

首次发证日期: 2019-07-31

发(换)证日期: 2024年05月22日 有效期至: 2029年05月21日

本证书的有效性需依靠通过证后监督获得保持, 本证书的相关信息可通过中国消防产品信息网 www.cccf.com.cn 查询



扫码查验
证书信息

发证机构名称(盖章)

证书专用章

应急管理部消防产品合格评定中心

中国·北京市东城区永外西革新里甲108号 100077

<http://www.cccf.net.cn>



消防产品认证证书

CERTIFICATE FOR FIRE PRODUCT CERTIFICATION

附件: (1/1)

证书编号: Z2016081806002911

产品名称: 钢质隔热防火门

认证单元: GFM-2424-bd6A1.50(甲级)-2

内含: GFM-1824-d6A1.50(甲级)-2

GFM-1524-bd6A1.50(甲级)-2

GFM-1524-d6A1.50(甲级)-2

GFM-1224-bd6A1.50(甲级)-2

GFM-1224-d6A1.50(甲级)-2

GFM-2421-bd6A1.50(甲级)-2

GFM-2421-d6A1.50(甲级)-2

注: 此证书附件与证书同时使用时有效



本证书的有效性需依靠通过证后监督获得保持, 本证书的相关信息可通过中国消防产品信息网 www.cccf.com.cn 查询



扫码查验
证书信息

发证机构名称(盖章)

证书专用章

应急管理部消防产品合格评定中心

中国·北京市东城区永外西革新里甲108号 100077

<http://www.cccf.net.cn>



2014000465Z



(2014)国认监认字(062)号



检测
CNAS L0988

检 验 报 告

No.Gn201501630

认证委托人 广东蓝盾门业有限公司

产品型号名称 GFM-2424-bd6A1.50(甲级)-2/钢质隔热防火门

检 验 类 别 型式试验



国家固定灭火系统和耐火构件质量监督检验中心



消防产品认证证书

CERTIFICATE FOR FIRE PRODUCT CERTIFICATION

附件: (1/1)

证书编号: Z2016081806002912

产品名称: 钢质隔热防火门

认证单元: GFM-1527-bdk5A1.00(乙级)-1

内含: GFM-1225-dk5A1.00(乙级)-1

GFM-1224-bdk5A1.00(乙级)-1

GFM-1224-dk5A1.00(乙级)-1

GFM-1024-bdk5A1.00(乙级)-1

GFM-1024-dk5A1.00(乙级)-1

GFM-0927-bdk5A1.00(乙级)-1

GFM-0927-dk5A1.00(乙级)-1

GFM-1524-bdk5A1.00(乙级)-1

GFM-1524-dk5A1.00(乙级)-1

GFM-0924-bdk5A1.00(乙级)-1

GFM-0924-dk5A1.00(乙级)-1

GFM-1521-bdk5A1.00(乙级)-1

GFM-1521-dk5A1.00(乙级)-1

GFM-1221-bdk5A1.00(乙级)-1

GFM-1221-dk5A1.00(乙级)-1

注: 此证书附件与证书同时使用时有效



本证书的有效性需依靠通过证后监督获得保持, 本证书的相关信息可通过中国消防产品信息网 www.cccf.com.cn 查询



扫码查验
证书信息

发证机构名称(盖章)



应急管理部消防产品合格评定中心

中国·北京市东城区永外西革新里甲108号

100077

<http://www.cccf.net.cn>



2014000465Z



(2014)国认监认字(062)号



检测
CNAS L0988

检 验 报 告

No.Gn201501641

认 证 委 托 人 广东蓝盾门业有限公司

产品型号名称 GFM-1527-bdk5A1.00 (乙级)-1/钢质隔热防火门

检 验 类 别 型式试验



国家固定灭火系统和耐火构件质量监督检验中心

注 意 事 项

1. 报告无“检验业务专用章”无效。
2. 复制报告未重新加盖“检验业务专用章”无效。
3. 报告无编制、审核、批准人签字无效。
4. 报告涂改无效。
5. 对检验报告若有异议，请于收到报告之日起十五日内向检验单位提出。
6. 检验报告仅对受检样品负责。



单位名称：国家固定灭火系统和耐火构件
质量监督检验中心
地 址：天津市西青区津涞公路富兴路2号
电 话：022-58387888
传 真：022-58387878
邮政编码：300382
电子邮件：cncf@tfri.com.cn

Name: China National Center for Quality Supervision
and Test of Fixed Fire Extinguishing Systems
and Fire-Resisting Building Components
Address: No.2 Fuxing Road, Jinlai Highway, Xiqing
District, Tianjin, China
Telephone: 022-58387888
Fax: 022-58387878
Post Code: 300382
E-mail: cncf@tfri.com.cn

国家固定灭火系统和耐火构件质量监督检验中心

检 验 报 告

No. Gn201501641

共 9 页 第 1 页

产品名称	钢质隔热防火门	型 号	GFM-1527-bdk5A1.00 (乙级)-1
认证委托人	广东蓝盾门业有限公司	检验类别	型式试验
生产者	广东蓝盾门业有限公司	生产日期	2014年12月
生产企业	广东蓝盾门业有限公司	抽样者	广东蓝盾门业有限公司
抽样基数	10樘	抽样地点	成品库
样品数量	2樘	抽样日期	2015-01-31
样品状态	完好	受理日期	2015-02-05
检验依据	GB12955-2008; CNCA-C18-02: 2014; CCCF-HZFH-02		
检验项目	全项性能		
检 验 结 论	<p>经检验, 该GFM-1527-bdk5A1.00 (乙级)-1型钢质隔热防火门耐火性能大于1.00h, 符合规定的A1.00 (乙级) 耐火时间要求; 其余各项技术指标均合格。</p> <p>按GB12955-2008《防火门》; CNCA-C18-02: 2014《强制性产品认证实施规则 火灾防护产品》; CCCF-HZFH-02《强制性产品认证实施细则 火灾防护产品建筑耐火构件产品》综合判定合格。(以下空白)</p> <p style="text-align: right;">(检验业务专用章)</p> <p style="text-align: right;">签发日期: 2015 年 8 月 15 日</p> <p style="text-align: right;">检验业务专用章</p>		
备 注	本栏空白		

批准:

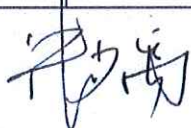

审核:

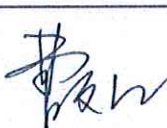

编制:



检验结果汇总

No. Gn201501641

序号	检验项目名称	标准要求及标准条款号	实测结果	本项结论	备注
1	填充材料	达到 GB8624-2006 规定燃烧性能 A ₁ 级要求。(5.2.1.2)	符合标准要求	合格	
		达到 GB/T20285-2006 规定产烟毒性危险分级 ZA ₂ 级要求。(5.2.1.2)	符合标准要求		
2	材料厚度	门扇面板≥0.8mm 门框板≥1.2mm 铰链板≥3.0mm 不带螺孔的加固件≥1.2mm 带螺孔的加固件≥3.0mm (5.2.4.2)	0.8mm 1.5mm 3.0mm 空白 3.0mm	合格	
3	粘结剂	应达到 GB/T20285-2006 规定产烟毒性危险分级 ZA ₂ 级要求。(5.2.6)	符合标准要求	合格	
4	防火锁	应经国家认可授权检测机构检验合格,其耐火性能应符合附录 A 的规定。(5.3.1.3)	符合标准要求	合格	
5	防火合页	其耐火性能应符合附录 B 的规定。(5.3.2)	符合标准要求	合格	
6	防火闭门装置	应安装防火门闭门器,闭门器应经国家认可授权检测机构检验合格,其性能应符合 GA93 的规定。(5.3.3)	符合标准要求	合格	
7	防火顺序器	其耐火性能应符合附录 C 的规定。(5.3.4)	空白	空白	
8	防火插销	其耐火性能应符合附录 D 的规定。(5.3.5)	空白	空白	

共 9 页 第 2 页

检验结果汇总

No. Gn201501641

序号	检验项目名称	标准要求及标准条款号	实测结果	本项结论	备注
9	盖缝板	盖缝板与门扇连接应牢固, 盖缝板不应妨碍门扇的正常启闭。(5.3.6)	符合标准要求	合格	
10	防火密封件	门框与门扇、门扇与门扇的缝隙处应嵌装防火密封件。(5.3.7.1)	符合标准要求	合格	
		应经国家认可授权检测机构检验合格, 其性能应符合GB16807的规定。(5.3.7.2)	符合标准要求	合格	
11	防火玻璃	应经国家认可授权检测机构检验合格。防火玻璃的类型应符合标准要求, 其性能应符合GB15763.1的规定。(5.3.8)	符合标准要求	合格	
12	外观质量	外观应平整、光洁、无明显凹痕或机械损伤; 涂层、镀层应均匀、平整、光滑, 不应有堆漆、麻点、气泡、漏涂以及流淌等现象; 焊接应牢固、焊点分布均匀, 不允许有假焊、烧穿、漏焊、夹渣或疏松等现象, 外表面焊接应打磨平整。(5.4.2)	符合标准要求	合格	
13	尺寸偏差	门扇高度: $\pm 2\text{mm}$ 门扇宽度: $\pm 2\text{mm}$ 门扇厚度: $-1\text{mm} \sim +2\text{mm}$ 门框内裁口高度: $\pm 3\text{mm}$ 门框内裁口宽度: $\pm 2\text{mm}$ 门框侧壁宽度: $\pm 2\text{mm}$ (5.6)	0mm 0mm 0mm 0mm 0mm 0mm	合格	

共 9 页 第 3 页

检验结果汇总

No. Gn201501641

序号	检验项目名称	标准要求及标准条款号	实测结果	本项结论	备注
14	形位公差	门扇两对角线长度差 $\leq 3\text{mm}$ 门扇扭曲度 $\leq 5\text{mm}$ 门扇宽度方向弯曲度 $< 2\text{‰}$ 门扇高度方向弯曲度 $< 2\text{‰}$ 内裁口两对角线长度差 $\leq 3\text{mm}$ (5.7)	1mm 1mm 1‰ 1‰ 1mm	合格	
15	配合公差	门扇与门框搭接尺寸 $\geq 12\text{mm}$ 门扇与门框有合页一侧的配合活动间隙不应大于设计图纸规定的尺寸公差 门扇与门框有锁一侧的配合活动间隙不应大于设计图纸规定的尺寸公差 门扇与上框的配合活动间隙 $\leq 3\text{mm}$ 双扇、多扇门门扇之间的缝隙 $\leq 3\text{mm}$ 门扇与下框或地面活动间隙 $\leq 9\text{mm}$ 门扇与门框有合页一侧的贴合面间隙 $\leq 3\text{mm}$ 门扇与门框有锁一侧的贴合面间隙 $\leq 3\text{mm}$ 门扇与门框上框的贴合面间隙 $\leq 3\text{mm}$ 门框与门扇的平面高低差 $\leq 1\text{mm}$ (5.8)	22mm 3mm 空白 2mm 空白 8mm 3mm 3mm 3mm 0mm	 合格	
16	灵活性	应启闭灵活、无卡阻现象。 (5.9.1)	符合标准要求	合格	

共 9 页 第 4 页

检验结果汇总

No. Gn201501641

序号	检验项目名称		标准要求及 标准条款号	实 测 结 果	本项 结论	备注
17	门扇 开启力		≤80N (5.9.2)	74N	合格	
18	可靠性		在进行 500 次启闭试验后,防火门不应有松动、脱落、严重变形和启闭卡阻现象。 (5.10)	符合标准要求	合格	
19	耐火性能	耐火隔热性	A1.00h (乙级): ≥1.00h, 试件背火面平均温升≤140℃, 最高温升≤180℃, 门框上最高温升≤360℃。	1.00h, 试件背火面平均温升 102.0℃, 最高单点 (除门框外) 温升 54.7℃, 门 框 上 最 高单点温升 186.6℃。试件未丧失隔热性。	合格	
		耐火完整性	A1.00h (乙级): ≥1.00h, 试件背火面未出现持续达 10s 或 10s 以上火焰, 棉垫未着火。(5.11)	1.00h, 试件未丧失完整性。		
			本页以下空白			

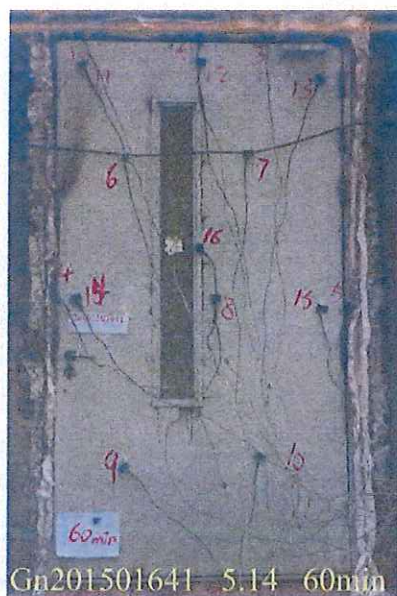
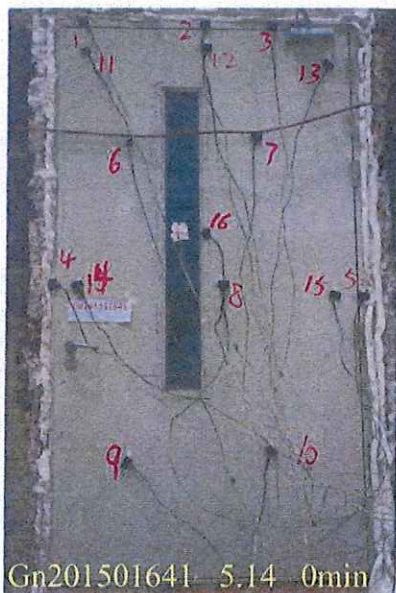

201501641

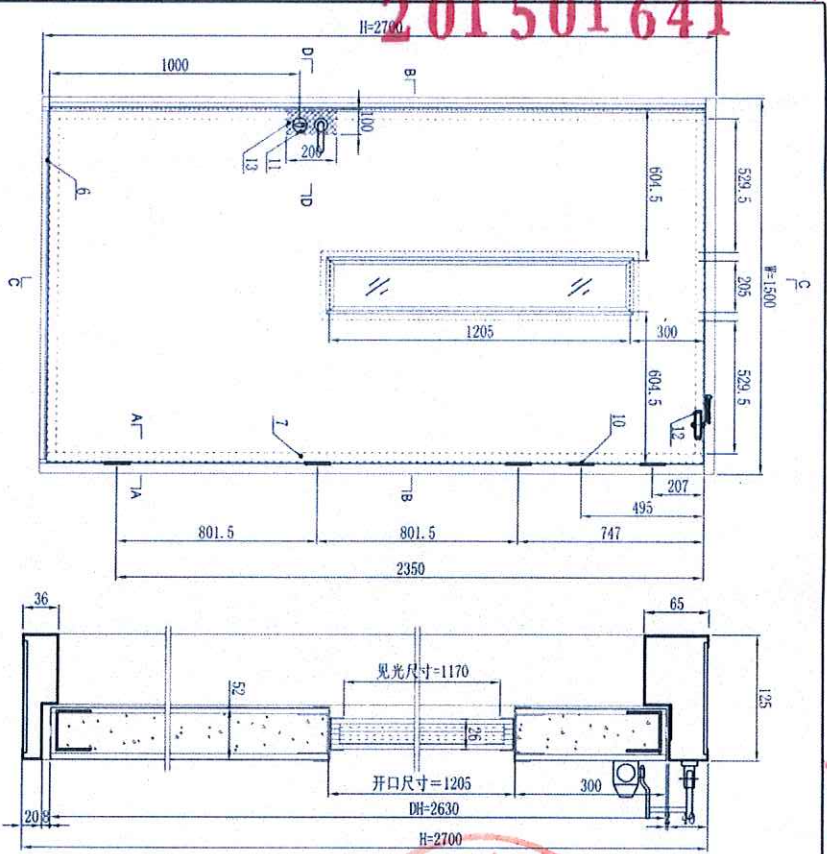

立面图 (拉面)

C-C (1:4)

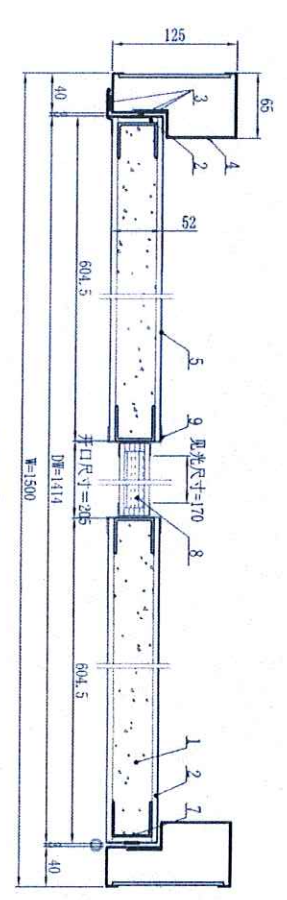

B-B (1:4)

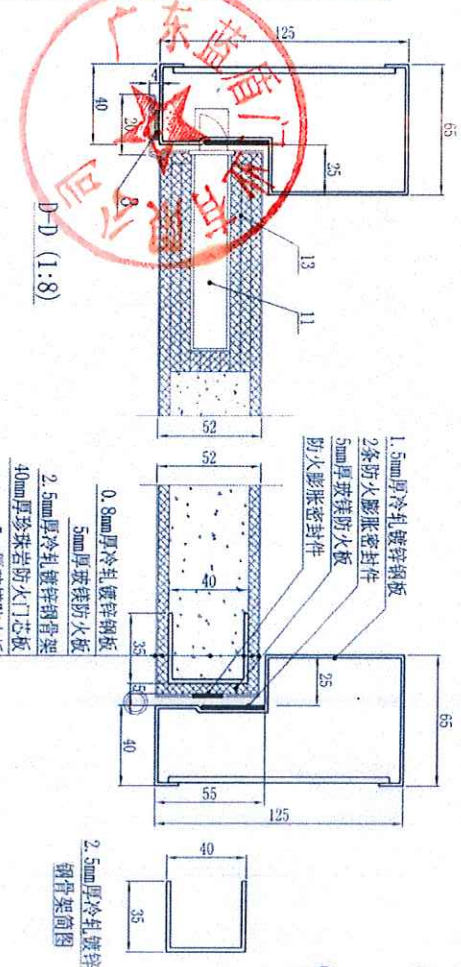

D-D (1:8)

A-A (1:8)

- 技术说明:
1. 切勿以比例量取尺寸, 以标注尺寸为准;
 2. 门扇内填充材料, 燃烧性能达到A1要求;
 3. 门框止口位冲焊3×3mm扁孔, 其间距为5mm;
 4. 其它要求均符合GB12955-2008标准要求。

序号	名称	数量	规格型号	生产厂家
1	防火门门框	1套	5mm厚镀锌钢板	佛山南海江安实业发展有限公司
2	防火门门扇	1套	10mm厚镀锌钢板	佛山南海江安实业发展有限公司
3	防火门门扇	1套	10mm厚镀锌钢板	佛山南海江安实业发展有限公司
4	防火门门扇	1套	10mm厚镀锌钢板	佛山南海江安实业发展有限公司
5	防火门门扇	1套	10mm厚镀锌钢板	佛山南海江安实业发展有限公司
6	防火门门扇	1套	10mm厚镀锌钢板	佛山南海江安实业发展有限公司
7	防火门门扇	1套	10mm厚镀锌钢板	佛山南海江安实业发展有限公司
8	防火门门扇	1套	10mm厚镀锌钢板	佛山南海江安实业发展有限公司
9	防火门门扇	1套	10mm厚镀锌钢板	佛山南海江安实业发展有限公司
10	防火门门扇	1套	10mm厚镀锌钢板	佛山南海江安实业发展有限公司
11	防火门门扇	1套	10mm厚镀锌钢板	佛山南海江安实业发展有限公司
12	防火门门扇	1套	10mm厚镀锌钢板	佛山南海江安实业发展有限公司
13	防火门门扇	1套	10mm厚镀锌钢板	佛山南海江安实业发展有限公司

设计	朱念槐	产品名称	钢质隔热防火门
校对	彭运丰	型号规格	GB1527-bk5A.1.00(Z级)-1
审核	汪进		
批准	赵琼		

广东蓝盾门业有限公司

国家固定灭火系统和耐火构件质量监督检验中心
检 验 报 告

No. Gn201501641

共 9 页 第 8 页

认证委托人	广东蓝盾门业有限公司		
通信地址	广东省东莞市桥头镇桥新路1号		
联系电话	0769-82366966	传真	0769-82369888

产品照片：

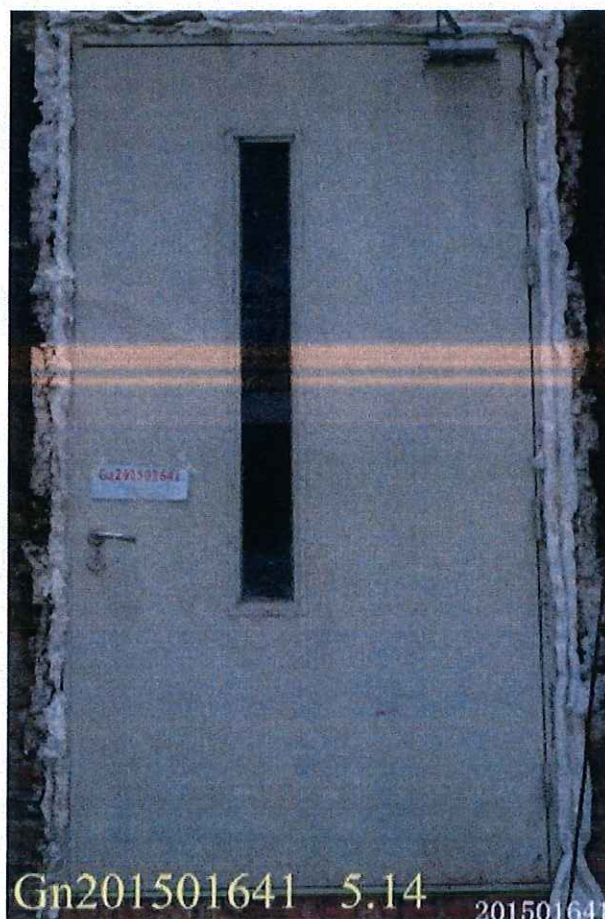

国家固定灭火系统和耐火构件质量监督检验中心

检验报告

No. Gn201501641

共 9 页 第 9 页

产品说明（样品描述）：

一、铭牌标志：

产品名称：钢质隔热防火门；

型号规格：GFM-1527-bdk5A1.00（乙级）-1；

执行标准：GB12955-2008

制造商：广东蓝盾门业有限公司；

生产厂：广东蓝盾门业有限公司；

出厂日期：2015.02；

消防产品身份信息标志：无。

二、关键原材料：

1.门扇内填充材料种类、型号规格、生产单位：珍珠岩防火门芯板， (300 ± 30) kg/m³，东莞市励合防火材料有限公司；玻镁防火板，5mm，厦门龙鼎鑫新材料科技有限公司。

2.门框和门扇面板材料：门框材料：1.5mm冷轧镀锌钢板。

门扇面板材料：0.8mm冷轧镀锌钢板。

3.防火玻璃规格型号：FFB-26-A1.00。

4.防火密封件规格型号：FPJ-A-15×2。

三、产品结构及特性参数：详见图纸。



一致性检查结论：符合



消防产品认证证书

CERTIFICATE FOR FIRE PRODUCT CERTIFICATION

证书编号: Z2016081806002912

认证委托人: 广东蓝盾门业有限公司

地址: 广东省东莞市桥头镇大康路19号

生产者: 广东蓝盾门业有限公司

地址: 广东省东莞市桥头镇大康路19号

生产企业: 广东蓝盾门业有限公司

地址: 广东省东莞市桥头镇大康路19号

产品名称: 钢质隔热防火门

认证单元: GFM-1527-bdk5A1.00(乙级)-1

内含: GFM-1527-bdk5A1.00(乙级)-1(主型)

GFM-1527-dk5A1.00(乙级)-1

GFM-1227-bdk5A1.00(乙级)-1

GFM-1227-dk5A1.00(乙级)-1

GFM-1225-bdk5A1.00(乙级)-1

产品认证实施规则: CCCF-CPRZ-18: 2019

产品认证基本模式: 型式试验 + 初始工厂检查 + 获证后监督

产品标准: GB 12955-2008

上述产品符合消防类产品认证实施规则CCCF-CPRZ-18: 2019的要求, 特发此证。

首次发证日期: 2019-07-31

发(换)证日期: 2024年05月22日 有效期至: 2029年05月21日

本证书的有效性需依靠通过证后监督获得保持, 本证书的相关信息可通过中国消防产品信息网 www.cccf.com.cn 查询



扫码查验
证书信息

发证机构名称(盖章)

证书专用章

应急管理部消防产品合格评定中心

中国·北京市东城区永外西草新里甲108号 100077

<http://www.cccf.net.cn>

注 意 事 项

1. 报告无“检验业务专用章”无效。
2. 复制报告未重新加盖“检验业务专用章”无效。
3. 报告无编制、审核、批准人签字无效。
4. 报告涂改无效。
5. 对检验报告若有异议，请于收到报告之日起十五日内向检验单位提出。
6. 检验报告仅对受检样品负责。



单位名称：国家固定灭火系统和耐火构件
质量监督检验中心
地 址：天津市西青区津涞公路富兴路2号
电 话：022-58387888
传 真：022-58387878
邮政编码：300382
电子邮件：cncf@tfri.com.cn

Name: China National Center for Quality Supervision
and Test of Fixed Fire Extinguishing Systems
and Fire-Resisting Building Components
Address: No. 2 Fuxing Road, Jinlai Highway, Xiqing
District, Tianjin, China
Telephone: 022-58387888
Fax: 022-58387878
Post Code: 300382
E-mail: cncf@tfri.com.cn

国家固定灭火系统和耐火构件质量监督检验中心

检 验 报 告

No. Gn201501628

共 9 页 第 1 页

产品名称	钢质隔热防火门	型 号	GFM-3030-dk6A1.50(甲级)-2
认证委托人	广东蓝盾门业有限公司	检验类别	型式试验
生产者	广东蓝盾门业有限公司	生产日期	2014年12月
生产企业	广东蓝盾门业有限公司	抽样者	广东蓝盾门业有限公司
抽样基数	10樘	抽样地点	成品库
样品数量	2樘	抽样日期	2015-01-31
样品状态	完好	受理日期	2015-02-05
检验依据	GB12955-2008; CNCA-C18-02: 2014; CCCF-HZFH-02		
检验项目	全项性能		
检 验 结 论	<p>经检验, 该GFM-3030-dk6A1.50(甲级)-2型钢质隔热防火门耐火性能大于1.50h, 符合规定的A1.50(甲级)耐火时间要求; 其余各项技术指标均合格。</p> <p>按GB12955-2008《防火门》; CNCA-C18-02: 2014《强制性产品认证实施规则 火灾防护产品》; CCCF-HZFH-02《强制性产品认证实施细则 火灾防护产品建筑耐火构件产品》综合判定合格。(以下空白)</p> <p style="text-align: right;">(检验业务专用章)</p> <p style="text-align: right;">签发日期: 2015 年 8 月 5 日</p> <p style="text-align: right;">检验业务专用章</p>		
备 注	本栏空白		

批准:



审核:

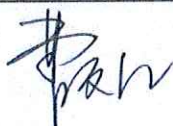

编制:



检验结果汇总

No. Gn201501628

序号	检验项目名称	标准要求及标准条款号	实测结果	本项结论	备注
1	填充材料	达到 GB8624-2006 规定燃烧性能 A ₁ 级要求。(5.2.1.2)	符合标准要求	合格	
		达到 GB/T20285-2006 规定产烟毒性危险分级 ZA ₂ 级要求。(5.2.1.2)	符合标准要求		
2	材料厚度	门扇面板≥0.8mm 门框板≥1.2mm 铰链板≥3.0mm 不带螺孔的加固件≥1.2mm 带螺孔的加固件≥3.0mm (5.2.4.2)	0.8mm 1.5mm 3.0mm 空白 3.0mm	合格	
3	粘结剂	应达到 GB/T20285-2006 规定产烟毒性危险分级 ZA ₂ 级要求。(5.2.6)	符合标准要求	合格	
4	防火锁	应经国家认可授权检测机构检验合格,其耐火性能应符合附录 A 的规定。(5.3.1.3)	符合标准要求	合格	
5	防火合页	其耐火性能应符合附录 B 的规定。(5.3.2)	符合标准要求	合格	
6	防火闭门装置	应安装防火门闭门器,闭门器应经国家认可授权检测机构检验合格,其性能应符合 GA93 的规定。(5.3.3)	符合标准要求	合格	
7	防火顺序器	其耐火性能应符合附录 C 的规定。(5.3.4)	符合标准要求	合格	
8	防火插销	其耐火性能应符合附录 D 的规定。(5.3.5)	符合标准要求	合格	

共 9 页 第 2 页

检验结果汇总

No. Gn201501628

序号	检验项目名称	标准要求及标准条款号	实测结果	本项结论	备注
9	盖缝板	盖缝板与门扇连接应牢固, 盖缝板不应妨碍门扇的正常启闭。(5.3.6)	符合标准要求	合格	
10	防火密封件	门框与门扇、门扇与门扇的缝隙处应嵌装防火密封件。(5.3.7.1)	符合标准要求	合格	
		应经国家认可授权检测机构检验合格, 其性能应符合GB16807的规定。(5.3.7.2)	符合标准要求	合格	
11	防火玻璃	应经国家认可授权检测机构检验合格。防火玻璃的类型应符合标准要求, 其性能应符合GB15763.1的规定。(5.3.8)	空白	空白	
12	外观质量	外观应平整、光洁、无明显凹痕或机械损伤; 涂层、镀层应均匀、平整、光滑, 不应有堆漆、麻点、气泡、漏涂以及流淌等现象; 焊接应牢固、焊点分布均匀, 不允许有假焊、烧穿、漏焊、夹渣或疏松等现象, 外表面焊接应打磨平整。(5.4.2)	符合标准要求	合格	
13	尺寸偏差	门扇高度: $\pm 2\text{mm}$ 门扇宽度: $\pm 2\text{mm}$ 门扇厚度: $-1\text{mm} \sim +2\text{mm}$ 门框内裁口高度: $\pm 3\text{mm}$ 门框内裁口宽度: $\pm 2\text{mm}$ 门框侧壁宽度: $\pm 2\text{mm}$ (5.6)	0mm -0.5mm 0mm 0mm 0mm 0mm	合格	

共 9 页 第 3 页

检验结果汇总

No. Gn201501628

序号	检验项目名称	标准要求及标准条款号	实测结果	本项结论	备注
14	形位公差	门扇两对角线长度差 $\leq 3\text{mm}$ 门扇扭曲度 $\leq 5\text{mm}$ 门扇宽度方向弯曲度 $< 2\%$ 门扇高度方向弯曲度 $< 2\%$ 内裁口两对角线长度差 $\leq 3\text{mm}$ (5.7)	1mm 1mm 1‰ 1‰ 1mm	合格	
15	配合公差	门扇与门框搭接尺寸 $\geq 12\text{mm}$ 门扇与门框有合页一侧的配合活动间隙不应大于设计图纸规定的尺寸公差 门扇与门框有锁一侧的配合活动间隙不应大于设计图纸规定的尺寸公差 门扇与上框的配合活动间隙 $\leq 3\text{mm}$ 双扇、多扇门门扇之间的缝隙 $\leq 3\text{mm}$ 门扇与下框或地面活动间隙 $\leq 9\text{mm}$ 门扇与门框有合页一侧的贴合面间隙 $\leq 3\text{mm}$ 门扇与门框有锁一侧的贴合面间隙 $\leq 3\text{mm}$ 门扇与门框上框的贴合面间隙 $\leq 3\text{mm}$ 门框与门扇的平面高低差 $\leq 1\text{mm}$ (5.8)	32mm 3mm 空白 3mm 空白 8mm 3mm 空白 3mm 0mm	合格	
16	灵活性	应启闭灵活、无卡阻现象。 (5.9.1)	符合标准要求	合格	

检验结果汇总

No. Gn201501628

序号	检验项目名称		标准要求及标准条款号	实测结果	本项结论	备注
17	门扇开启力		≤80N (5.9.2)	76N	合格	
18	可靠性		在进行 500 次启闭试验后,防火门不应有松动、脱落、严重变形和启闭卡阻现象。(5.10)	符合标准要求	合格	
19	耐火性能	耐火隔热性	A1.50h (甲级): ≥1.50h, 试件背火面平均温升≤140℃, 最高温升≤180℃, 门框上最高温升≤360℃。	1.50h, 试件背火面平均温升 54.9℃, 最高单点 (除门框外) 温升 169.8℃, 门框上最高单点温升 284.7℃。试件未丧失隔热性。	合格	
		耐火完整性	A1.50h (甲级): ≥1.50h, 试件背火面未出现持续达 10s 或 10s 以上火焰, 棉垫未着火。(5.11)	1.50h, 试件未丧失完整性。		
			本页以下空白			



201501628

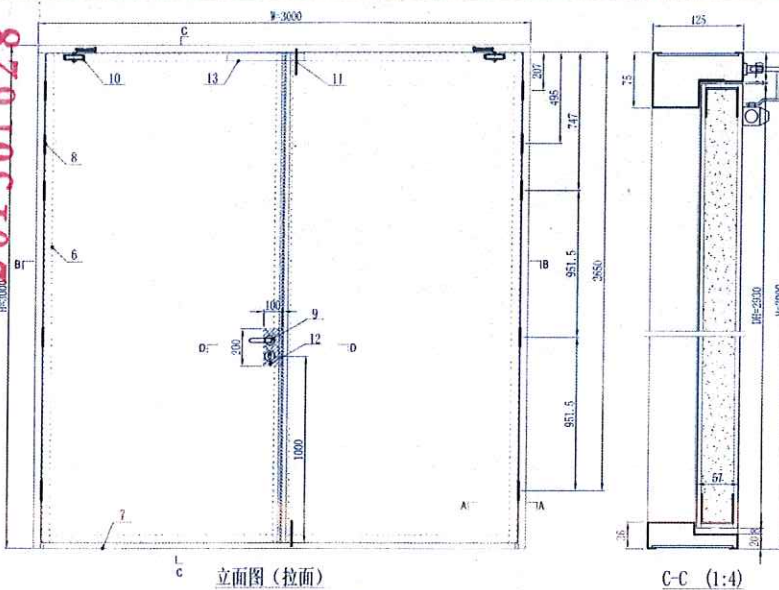

C-C (1:4)

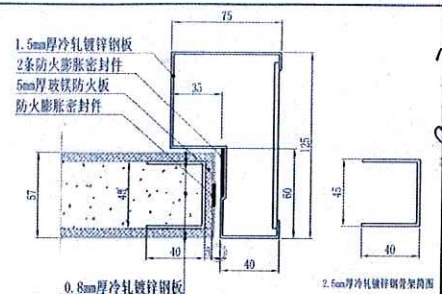
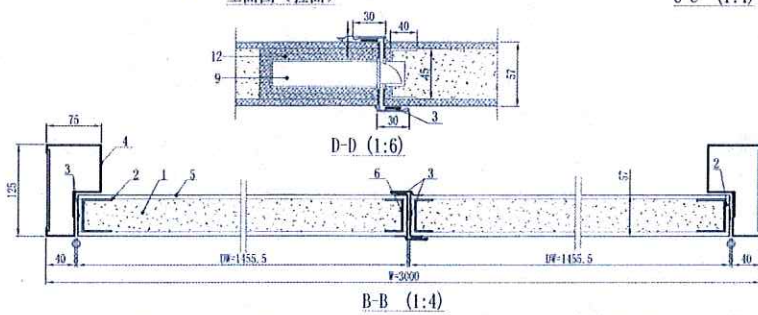

2.5mm厚冷轧镀锌钢骨架简图

- 0.8mm厚冷轧镀锌钢板
5mm厚玻镁防火板
2.5mm厚冷轧镀锌钢骨架
45mm厚珍珠岩防火门芯板
5mm厚玻镁防火板
0.8mm厚冷轧镀锌钢板

A-A (1:8)

技术说明:

- 1、切勿以比例量度此图，以标片尺寸为准。
- 2、自膜内填充材料，密封性能达到要求。
- 3、自膜止口胶冲时 $3\times 30\text{mm}$ 隔内孔，其间距为 5mm 。
- 4、其它要求均符合GB12967-2008标准要求。

13	防火门程序		SS-M02	广东蓝盾门业有限公司
12	防火门五金	5mm厚冷轧钢板	佛山市蓝盾门业有限公司	
11	防火门轴	2支	61	广州市博伟五金制品有限公司
10	防火门闭门器	2个	60-100 300030200	中山帝力五金科技有限公司
9	防火门锁	1个	SI10002/72	顺发智能（北京）国际商务咨询有限公司
8	防火门锁（含页）	10个	515133	广州市博伟五金制品有限公司
7	下框	1条	1.5mm/冷轧热轧钢板	佛山市蓝盾门业有限公司
6	骨架	2条	2.5mm/冷轧热轧钢板	佛山市蓝盾门业有限公司
5	门面板	4块	0.8mm/冷轧热轧钢板	佛山市蓝盾门业有限公司
4	门框	3条	1.5mm/冷轧热轧钢板	佛山市蓝盾门业有限公司
3	防火门膨胀密封件	42m	414-15X12	天津市康利科技发展有限公司
2	铁轴头板	4块	274(4)×1220mm×5mm	佛山市蓝盾门业有限公司
1	珍珠岩防火芯板	104kg	规格:600×200×50mm	东莞市鑫合达新材料有限公司
序号	名称	数量	规格型号	生产厂家
设计	朱念槐	产品名称	钢质隔热防火门	
校对	彭运丰	规格型号	甲级 3030-JB61.50(甲级)-2	
审核	王进			
批准	赵原		广东蓝盾门业有限公司	

共 9 页 第 7 页

国家固定灭火系统和耐火构件质量监督检验中心
检 验 报 告

No. Gn201501628

共 9 页 第 8 页

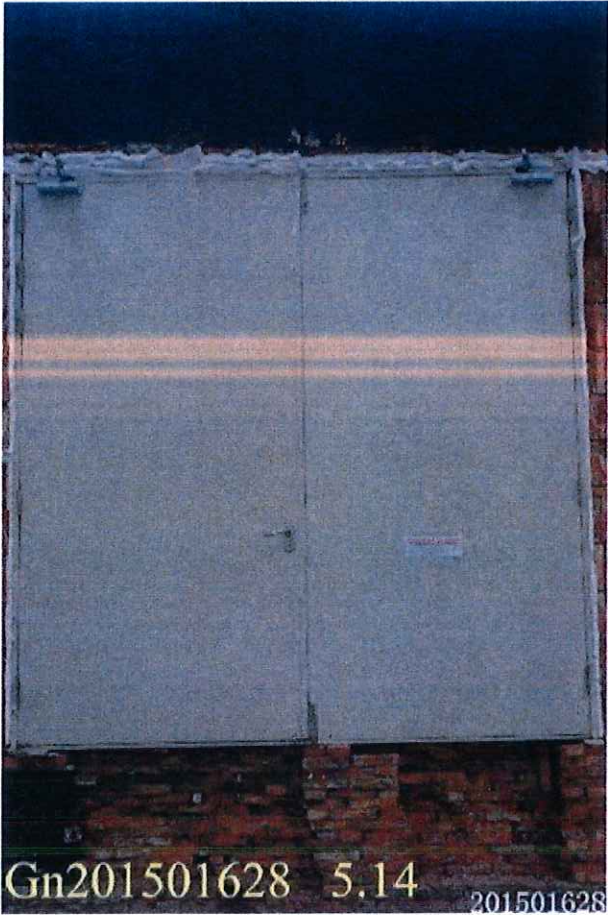
认证委托人	广东蓝盾门业有限公司		
通信地址	广东省东莞市桥头镇桥新路1号		
联系电话	0769-82366966	传真	0769-82369888
产品照片：			
			

国家固定灭火系统和耐火构件质量监督检验中心

检验报告

No. Gn201501628

共 9 页 第 9 页

产品说明（样品描述）：

一、铭牌标志：

产品名称：钢质隔热防火门；

型号规格：GFM-3030-dk6A1.50(甲级)-2；

执行标准：GB12955-2008

制造商：广东蓝盾门业有限公司；

生产厂：广东蓝盾门业有限公司；

出厂日期：2015.02；

消防产品身份信息标志：无。

二、关键原材料：

1.门扇内填充材料种类、型号规格、生产单位：珍珠岩防火门芯板， (300 ± 30) kg/m³，东莞市励合防火材料有限公司；玻镁防火板，5mm，厦门龙鼎鑫新材料科技有限公司。

2.门框和门扇面板材料：门框材料：1.5mm冷轧镀锌钢板。

门扇面板材料：0.8mm冷轧镀锌钢板。

3.防火玻璃规格型号：/。

4.防火密封件规格型号：FPJ-A-15×2。.

三、产品结构及特性参数：详见图纸。



一致性检查结论：符合

172

项目管理团队一览表

序号	拟任岗位职务	姓名	工作年限	执业资格	职称	学历	提供近6个月社保材料
1	项目负责人	方祥胜	20	040301155	项目经理	硕士	<input checked="" type="checkbox"/> 有 <input type="checkbox"/> 无
2	技术负责人	冯金涛	12			本科	<input checked="" type="checkbox"/> 有 <input type="checkbox"/> 无
3	质量负责人	王浩	10		质量员	本科	<input checked="" type="checkbox"/> 有 <input type="checkbox"/> 无
4	安全负责人	冯金涛	12	QAPX2023-Z0 0451	安全员	本科	<input checked="" type="checkbox"/> 有 <input type="checkbox"/> 无
5	施工员	夏申芝	8		施工员	本科	<input checked="" type="checkbox"/> 有 <input type="checkbox"/> 无
6	施工员	毛辉兵	6		施工员	大专	<input checked="" type="checkbox"/> 有 <input type="checkbox"/> 无
7	施工员	郭险峰	6		施工员	大专	<input checked="" type="checkbox"/> 有 <input type="checkbox"/> 无
8	安全员	陈建良	18	QAPX2023-A0 0402	安全员	本科	<input checked="" type="checkbox"/> 有 <input type="checkbox"/> 无
9	安全员	尹大同	8		安全员	大专	<input checked="" type="checkbox"/> 有 <input type="checkbox"/> 无
...						
...							





方祥胜

于二〇〇四年十一月十二日

至二〇〇四年十二月十七日在

深圳市建设培训中心

参加

广东省建筑施工企业叁级项目
经理培训，经考核合格，特
发此证。

No:

040301155



二〇〇四年十二月三十日





培训单位(钢印)

姓 名: 冯金涛

身份证号: 421181198105083519

证书编号: QAPX2023-Z00451

发证日期: 2023年7月19日

有效日期: 2026年7月19日

需每年报名参加继续教育



冯金涛 同志于 2023 年
7 月 7 日至 2023 年 7 月 8 日
参加 主要负责人继续教育
培训,完成了规定课程的学习,经
过考核合格,特此证明。

培训记录

序号	培训内容	学时	成绩
1	安全生产新法律、法规、规章、程、标准和规范性文件	2	合格
2	新工艺、新技术、新材料及新设备的安全技术要求	2	合格
3	国内外先进的安全生产管理经验	2	合格
4	典型事故及应急救援案例分析	2	合格
5	复习、考核	4	合格

培训单位: 东莞市桥安安全技术有限公司

同志于 年
月 日至 年 月 日
参加
培训,完成了规定课程的学习,经
过考核合格,特此证明。

培训记录

序号	培训内容	学时	成绩
1			
2			
3			
4			
5			

培训单位:



培训单位(钢印)

姓 名: 陈建良

身份证号: 422129197402042976

证书编号: QAPX2023-A00402

发证日期: 2023年7月19日

有效日期: 2026年7月19日

需每年报名参加继续教育



陈建良 同志于 2023 年
7 月 7 日至 2023 年 7 月 8 日
参加 安全生产管理人员继续教育
培训, 完成了规定课程的学习, 经
过考核合格, 特此证明。

培训记录

序号	培训内容	学时	成绩
1	安全生产新法律、法规、规章、 规程、标准和规范性文件	2	合格
2	新工艺、新技术、新材料及 新设备的安全技术要求	2	合格
3	国内外先进的安全生产管理经验	2	合格
4	典型事故及应急救援案例分析	2	合格
5	复习、考试		合格

培训单位: 东莞市桥安安全技术有限公司

证书专用章

同志于 年
月 日至 年 月 日
参加
培训, 完成了规定课程的学习, 经
过考核合格, 特此证明。

培训记录

序号	培训内容	学时	成绩
1			
2			
3			
4			
5			

培训单位:



202407155092548952

广东省社会保险个人参保证明

该参保人在东莞市参加社会保险情况如下：

姓名			郭险峰			证件号码			42242619700717161X					
参保险种情况														
参保起止时间				单位				参保险种						
								养老	工伤	失业				
202401		-		202406		东莞市:广东蓝盾门业有限公司				6	6	6		
截止				2024-07-15 14:20				, 该参保人累计月数合计				实际缴费6个月, 缓缴0个月	实际缴费6个月, 缓缴0个月	实际缴费6个月, 缓缴0个月

备注：

本《参保证明》标注的“缓缴”是指：《转发人力资源社会保障部办公厅 国家税务总局办公厅关于特困行业阶段性实施缓缴企业社会保险费政策的通知》（粤人社规〔2022〕11号）、《广东省人力资源和社会保障厅 广东省发展和改革委员会 广东省财政厅 国家税务总局广东省税务局关于实施扩大阶段性缓缴社会保险费政策实施范围等政策的通知》（粤人社规〔2022〕15号）等文件实施范围内的企业申请缓缴三项社保费单位缴费部分。

证明机构名称（证明专用章）



证明时间

2024-07-15 14:20



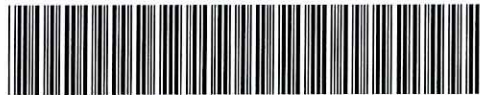

202407121072397018

广东省社会保险个人参保证明

该参保人在东莞市参加社会保险情况如下：

姓名			夏申芝			证件号码			372928199006141210		
参保险种情况											
参保起止时间				单位				参保险种			
								养老	工伤	失业	
201305		-	201305		东莞市:广东蓝盾门业有限公司				0	1	0
201306		-	202406		东莞市:广东蓝盾门业有限公司				133	133	133
截止				2024-07-12 11:40 , 该参保人累计月数合计				实际缴费133个月, 缓缴0个月	实际缴费134个月, 缓缴0个月	实际缴费133个月, 缓缴0个月	

备注：

本《参保证明》标注的“缓缴”是指：《转发人力资源社会保障部办公厅 国家税务总局办公厅关于特困行业阶段性实施缓缴企业社会保险费政策的通知》（粤人社规〔2022〕11号）、《广东省人力资源和社会保障厅 广东省发展和改革委员会 广东省财政厅 国家税务总局广东省税务局关于实施扩大阶段性缓缴社会保险费政策实施范围等政策的通知》（粤人社规〔2022〕15号）等文件实施范围内的企业申请缓缴三项社保费单位缴费部分。

证明机构名称（证明专用章）



证明时间

2024-07-12 11:40



广东省社会保险个人参保证明

该参保人在东莞市参加社会保险情况如下：

姓名			王浩			证件号码			421181199002173516					
参保险种情况														
参保起止时间				单位				参保险种						
								养老	工伤	失业				
201810		-		202405		东莞市:广东蓝盾门业有限公司				68	68	68		
截止				2024-06-17 09:41				, 该参保人累计月数合计				实际缴费68个月,缓缴0个月	实际缴费68个月,缓缴0个月	实际缴费68个月,缓缴0个月

备注：

本《参保证明》标注的“缓缴”是指：《转发人力资源社会保障部办公厅 国家税务总局办公厅关于特困行业阶段性实施缓缴企业社会保险费政策的通知》（粤人社规〔2022〕11号）、《广东省人力资源和社会保障厅 广东省发展和改革委员会 广东省财政厅 国家税务总局广东省税务局关于实施扩大阶段性缓缴社会保险费政策实施范围等政策的通知》（粤人社规〔2022〕15号）等文件实施范围内的企业申请缓缴三项社保费单位缴费部分。

证明机构名称（证明专用章）



证明时间

2024-06-17 09:41





广东省社会保险个人参保证明

该参保人在广东省参加社会保险情况如下：

姓名			张烈华			证件号码			422129196803085913					
参保险种情况														
参保起止时间			单位			参保险种								
						养老		工伤		失业				
202401		-	202406	东莞市:广东蓝盾门业有限公司			6		6		6			
截止			2024-07-15 11:28			, 该参保人累计月数合计			实际缴费6个月, 缓缴0个月		实际缴费6个月, 缓缴0个月		实际缴费6个月, 缓缴0个月	

备注：
本《参保证明》标注的“缓缴”是指：《转发人力资源社会保障部办公厅 国家税务总局办公厅关于特困行业阶段性实施缓缴企业社会保险费政策的通知》（粤人社规〔2022〕11号）、《广东省人力资源和社会保障厅 广东省发展和改革委员会 广东省财政厅 国家税务总局广东省税务局关于实施扩大阶段性缓缴社会保险费政策实施范围等政策的通知》（粤人社规〔2022〕15号）等文件实施范围内的企业申请缓缴三项社保费单位缴费部分。

证明机构名称（证明专用章）



证明时间

2024-07-15 11:28





广东省社会保险个人参保证明

该参保人在东莞市参加社会保险情况如下：

姓名			毛辉兵			证件号码			42212919721029591X					
参保险种情况														
参保起止时间			单位			参保险种								
						养老		工伤		失业				
202401		-	202406	东莞市:广东蓝盾门业有限公司			6		6		6			
截止			2024-07-15 18:46			, 该参保人累计月数合计			实际缴费6个月,缓缴0个月		实际缴费6个月,缓缴0个月		实际缴费6个月,缓缴0个月	

备注：
本《参保证明》标注的“缓缴”是指：《转发人力资源社会保障部办公厅 国家税务总局办公厅关于特困行业阶段性实施缓缴企业社会保险费政策的通知》（粤人社规〔2022〕11号）、《广东省人力资源和社会保障厅 广东省发展和改革委员会 广东省财政厅 国家税务总局广东省税务局关于实施扩大阶段性缓缴社会保险费政策实施范围等政策的通知》（粤人社规〔2022〕15号）等文件实施范围内的企业申请缓缴三项社保费单位缴费部分。

证明机构名称（证明专用章）



证明时间

2024-07-15 18:46





广东省社会保险个人参保证明

该参保人在东莞市参加社会保险情况如下：

姓名			尹大同			证件号码			432624197210285110			
参保险种情况												
参保起止时间				单位				参保险种				
								养老	工伤	失业		
202401		-		202406		东莞市:广东蓝盾门业有限公司				6	6	6
截止				2024-07-12 12:41 ，该参保人累计月数合计				实际缴费6个月,缓缴6个月	实际缴费6个月,缓缴0个月	实际缴费6个月,缓缴0个月		

备注：

本《参保证明》标注的“缓缴”是指：《转发人力资源社会保障部办公厅 国家税务总局办公厅关于特困行业阶段性实施缓缴企业社会保险费政策的通知》（粤人社规〔2022〕11号）、《广东省人力资源和社会保障厅 广东省发展和改革委员会 广东省财政厅 国家税务总局广东省税务局关于实施扩大阶段性缓缴社会保险费政策实施范围等政策的通知》（粤人社规〔2022〕15号）等文件实施范围内的企业申请缓缴三项社保费单位缴费部分。

证明机构名称（证明专用章）

证明时间

2024-07-12 12:41

计算单位: 元

社保费缴纳清单
证明专用章

单位名称
深圳市蓝盾实业有限公司

长沙市社会保险基金管理局
社保费缴纳清单
打印日期: 2024年7月15日
证明专用章

深圳市社会保险历年参保缴费明细表（个人）

姓名：冯金涛

社保电脑号：101642233

身份证号码：421181198105083519

页码：1

参保单位名称：深圳市蓝盾实业有限公司

单位编号：224051

计算单位：元

缴费年	月	单位编号	养老保险			医疗保险				生育			工伤保险		失业保险		
			基数	单位交	个人交	险种	基数	单位交	个人交	险种	基数	单位交	基数	单位交	基数	单位交	个人交
2004	01	224051	0.0										800	8.0			
2004	02	224051	0.0										800	8.0			
2004	03	224051	0.0										800	8.0			
2004	04	224051	0.0										800	8.0			
2004	05	224051	0.0										800	8.0			
2004	06	224051	0.0										800	8.0			
2024	05	224051	3523.0	528.45	281.84	1	6475	323.75	129.5	1	6475	32.38	3523.0	22.19	3523	28.18	7.05
2024	06	224051	3523.0	528.45	281.84	1	6475	323.75	129.5	1	6475	32.38	3523.0	22.19	3523	28.18	7.05
合计				1056.9	563.68			647.5	259.0			64.76		92.38		56.36	14.1

备注：

1. 本证明可作为参保人在本单位参加社会保险的证明。向相关部门提供，查验部门可通过登录
网址：<https://sipub.sz.gov.cn/vp/>，输入下列验真码（ 33915b32e1375162 ）核查，验真码有效期三个月。

2. 生育保险中的险种“1”为生育保险，“2”为生育医疗。

3. 医疗险种中的险种“1”为基本医疗保险一档，“2”为基本医疗保险二档，“4”为基本医疗保险三档，“5”为少儿/大学生医保（医疗保险二档），“6”为统筹医疗保险。

4. 上述“缴费明细”表中带“*”标识为补缴，空行为断缴。

5. 带“@” 标识为参保单位申请缓缴社会保险费时段。

6. 带“&” 标识为参保单位申请缓缴社会保险费单位缴费部分的时段。

7. 居民养老保险、少儿/学生医疗保险缴费情况不在本清单中展示。

8. 如2020年2月至6月的单位缴费部分金额为“0”或者缴费金额减半的，属于按规定减免后实收金额。

9. 单位编号对应的单位名称：
单位编号
224051
单位名称
深圳市蓝盾实业有限公司



深圳市社会保险历年参保缴费明细表（个人）

姓名：方祥胜

社保电脑号：602979909

身份证号码：422121196711267313

页码：6

参保单位名称：深圳市蓝盾实业有限公司

单位编号：224051

计算单位：元

缴费年	月	单位编号	养老保险			医疗保险			生育			工伤保险		失业保险			
			基数	单位交	个人交	险种	基数	单位交	个人交	险种	基数	单位交	基数	单位交	基数	单位交	个人交
2023	02	224051	2360.0	330.4	188.8	2	12964	77.78	25.93	1	2360	11.8	2360	9.52	2360	16.52	7.08
2023	03	224051	2360.0	330.4	188.8	2	12964	77.78	25.93	1	2360	11.8	2360	9.52	2360	16.52	7.08
2023	04	224051	2360.0	330.4	188.8	2	12964	77.78	25.93	1	2360	11.8	2360	9.52	2360	16.52	7.08
2023	05	224051	2360.0	330.4	188.8	2	12964	77.78	25.93	1	2360	11.8	2360	11.89	2360	16.52	7.08
2023	06	224051	2360.0	330.4	188.8	2	12964	77.78	25.93	1	2360	11.8	2360	11.89	2360	16.52	7.08
2023	07	224051	2360.0	330.4	188.8	2	12964	77.78	25.93	1	2360	11.8	2360	11.89	2360	16.52	7.08
2023	08	224051	2360.0	330.4	188.8	2	12964	77.78	25.93	1	2360	11.8	2360	11.89	2360	16.52	7.08
2023	09	224051	2360.0	330.4	188.8	2	12964	77.78	25.93	1	2360	11.8	2360	11.89	2360	16.52	7.08
2023	10	224051	2360.0	330.4	188.8	2	6123	91.85	30.62	1	6123	30.62	2360	11.89	2360	16.52	7.08
2023	11	224051	2360.0	330.4	188.8	2	6123	91.85	30.62	1	6123	30.62	2360	11.89	2360	16.52	7.08
2023	12	224051	2360.0	330.4	188.8	2	6123	91.85	30.62	1	6123	30.62	2360	11.89	2360	16.52	7.08
2024	01	224051	3523.0	493.22	281.84	2	6475	97.13	32.38	1	6475	32.38	2360	14.87	2360	18.88	4.72
2024	02	224051	3523.0	493.22	281.84	2	6475	97.13	32.38	1	6475	32.38	2360	14.87	2360	18.88	4.72
2024	03	224051	3523.0	493.22	281.84	2	6475	97.13	32.38	1	6475	32.38	2360	14.87	2360	18.88	4.72
2024	04	224051	3523.0	528.45	281.84	2	6475	97.13	32.38	1	6475	32.38	2360	14.87	2360	18.88	4.72
2024	05	224051	3523.0	528.45	281.84	2	6475	97.13	32.38	1	6475	32.38	2360	14.87	2360	18.88	4.72
2024	06	224051	3523.0	528.45	281.84	2	6475	97.13	32.38	1	6475	32.38	2360	14.87	2360	18.88	4.72
合计			47841.69	32135.12			9097.55	2837.49			2037.97			1858.91	2710.94	1441.98	



- 备注：
1. 本证明可作为参保人在本单位参加社会保险的证明。向相关部门提供，查验部门可通过登录（网址：<https://sipub.sz.gov.cn/vp/>，输入下列验真码（33915b32e1371ba9）核查，验真码有效期三个月。
 2. 生育保险中的险种“1”为生育保险，“2”为生育医疗。
 3. 医疗险种中的险种“1”为基本医疗保险一档，“2”为基本医疗保险二档，“4”为基本医疗保险三档，“5”为少儿/大学生医保（医疗保险二档），“6”为统筹医疗保险。
 4. 上述“缴费明细”表中带“*”标识为补缴，空行为断缴。
 5. 带“@”标识为参保单位申请缓缴社会保险费时段。
 6. 带“&”标识为参保单位申请缓缴社会保险费单位缴费部分的时段。
 7. 居民养老保险、少儿/学生医疗保险缴费情况不在本清单中展示。
 8. 如2020年2月至6月的单位缴费部分金额为“0”或者缴费金额减半的，属于按规定减免后实收金额。
 9. 单位编号对应的单位名称：
单位编号 224051 单位名称 深圳市蓝盾实业有限公司



投标人控股及管理关系情况申报表

致：深圳香蜜湖国际交流中心发展有限公司

我方参加 2018-440304-47-03-718335031001 项目的投标，根据法律法规维护投标公正性的相关规定，特就本单位控股及管理关系情况申报如下，并承担申报不实责任。

申报人名称	广东蓝盾门业有限公司	
法定代表人/单位负责人	姓 名	吕滋立
	身份证号	120104196811146819
控股股东/投资人名称及出资比例	吕滋立：65.67% 罗淑红：28.14% 深圳蓝盾实业有限公司：6.19%	
非控股股东/投资人名称及出资比例	无	
管理关系单位名称	管理关系单位名称	无
	被管理关系单位名称	蓝盾集团
备注	蓝盾集团全国下属七个生产基地	



国家中小企业发展子基金旗下
官方备案企业征信机构

查公司 查老板 查关系

广东蓝盾门业有限公司

天眼一下

应用 合作通道 企业级产品 开通会员

登录/注册

基本信息 42

法律诉讼 483

经营风险 21

经营信息 999+

公司发展

知识产权 7

历史信息 7

股东信息 7

股权结构

股东信息 3

股权变更历程 3

序号

股东名称

持股比例

认缴出资额(万元)

认缴出资日期

最终受益股份

首次持股日期

吕

吕滋立 32
受益所有人 实际控制人 控股股东

65.666%

5600

2020-06-30

70.9658%

2008-10-16

2

罗

罗淑红 24
受益所有人

28.1426%

2400

2020-06-30

28.1426%

2008-10-16

3

蓝盾
实业

深圳市蓝盾实业有限公司

6.1914%

528

2050-12-31

6.1914%

2008-10-16



股东类型

持股比例

导出

数据纠错



资信条款不可偏离表

序号	名 称	需求说明	要求
	无		

