

## 1、投标人基本情况

### 1.1 投标人提供企业基础信息（包括质量、环境、职业健康安全体系认证证书）及相关资料扫描件

#### 质量管理体系认证证书



## 环境管理体系认证证书

	
<b>环境管理体系认证证书</b>	
证书编号: 00123E30564R2L/5000	
兹证明	
重庆美心·麦森门业有限公司	
注册地址: 中国重庆市南岸区南坪经济技术开发区白鹤路 51 号	
运营地址: 中国重庆市南岸区南坪经济技术开发区白鹤路 51、56 号	
环境管理体系符合标准:	
GB/T 24001-2016 / ISO 14001:2015	
通过认证范围如下:	
防盗安全门、防火门、防火卷帘、卷帘门、车库门、建筑钢质门、室内门系列产品的设计、生产及相关管理活动	
首次发证日期: 2017年1月23日 本次发证日期: 2023年2月24日 有效期至: 2026年1月22日	
上一周期证书到期日: 2023年1月22日 再认证审核日期: 2023年1月5日至2023年1月6日	
在一个监督周期后, 本证书必须与CQC签发的监督审核合格通知书合并使用方可有效。查询证书有效状态请登陆www.cqc.com.cn。 本证书信息可在国家认证认可监督管理委员会公示的网站 (www.cnca.gov.cn) 上查询	
	
	
<b>中国质量认证中心</b>	
中国·北京·南四环西路188号9区 100070	
<a href="http://www.cqc.com.cn">http://www.cqc.com.cn</a>	
A 0021236	2022年版

## 职业健康安全管理体系认证证书



1.2 投标人近 3 年（2021-2023 年度）纳税机关出具的纳税证明原件扫描件等。





为响应《深圳市住房和建设局关于印发〈建设工程招标文件定性评审要素设置规则〉的通知》（深建市场[2016]5号），本工程资信标不评审，但要求投标人认真响应招标文件，请投标人按照《资信标要求一览表》编制业绩文件。招标人将按规定公示所有投标人提供的业绩文件，投标人应确保所提供资料的真实性、准确性。资信标文件相关表格格式如下：

企业基础信息情况一览表

企业名称	重庆美心·麦森门业有限公司		企业曾用名 (如有)	无
统一社会信用代码	91500108621915174Q			
法定代表人	夏明宪		企业股东信息 (主要)	重庆美心(集团)有限公司 持股比例 70%; 夏明强持股比例 30%。
主项资质	安装门窗 安全生产许可证			
纳税额(万元)	2021 年	1604.2767		
	2022 年	1513.8198		
	2023 年	1454.1783		
近三年合计纳税额 总额(万元)	4572.2748			
企业认证证书情况	质量管理体系认证证书 环境管理体系认证证书 职业健康安全管理体系认证证书			
投标人/制造商基本户开户行出具的近 1 年账户资金状况的资信证明情况：无				
投标人/制造商商业银行或商业信用机构评级情况：A 级				
投标人类似项目业绩情况(自 2019 年 1 月 1 日至今在建或已完工业绩, 上限 5 项)	1	项目名称: 悦来国际会议中心欢悦厅等装饰装修提升工程 防火门尺寸: 4500mm*3600mm 合同金额: 1060.6765 万元 合同签订时间: 2024 年 验收报告/证明或货物移交时间(已完工): 2024 年 6 月 30 日		
	2	项目名称: 永川会展中心项目防火门采购工程 防火门尺寸: 4500mm*1800mm 合同金额: 858.6507 万元 合同签订时间: 2023 年 验收报告/证明或货物移交时间(已完工): 2023 年 7 月 10 日		
	3	项目名称: 陕西文化中心一、二期钢质防火门工程 防火门尺寸: 3500mm*1800mm 合同金额: 819.6794 万元 合同签订时间: 2022 年 验收报告/证明或货物移交时间(已完工): 2022 年 11 月 30 日		
	4	项目名称: 广阳岛国际会议中心 EPC 项目防火门工程 防火门尺寸: 高度 4000mm		

		合同金额： 1181.8689 万元 合同签订时间：2022 年 验收报告/证明或货物移交时间（已完工）：2022 年 5 月 15 日
	5	项目名称：济南西部会展中心甲级钢质防火门、乙级钢质防火门，甲、乙级金属框防火玻璃门采购工程 防火门尺寸：3500mm*1800mm 合同金额：837.1390 万元 合同签订时间：2019 年 验收报告/证明或货物移交时间（已完工）：2019 年 4 月 30 日
投标人售后服务和维修机构及相关承诺	1. 售后维修机构： <input checked="" type="checkbox"/> 有，所在地 <input type="checkbox"/> 无 房产证明或租赁合同有效期：2023 年 3 月-2025 年 3 月 2. 产品质量和售后服务保障的承诺： <input checked="" type="checkbox"/> 有 <input type="checkbox"/> 无 3. 质量保证期、售后服务及重要会议、重要展览的驻场保障服务【驻场服务按承诺年限×（6 场次/每年）=总场次】，以上服务承诺延长 3 年；	
性能检测检验报告	1. 消防产品认证证书：有，见 4、性能检测检验报告 2. 耐火性：有，见 4、性能检测检验报告 气密性：有，见 4、性能检测检验报告 隔声性：有，见 4、性能检测检验报告	
拟投入项目团队人员情况	共计 8 人，其中： 1. 拟投入的团队人员是否都提供 6 个月社保证明： <input checked="" type="checkbox"/> 是； <input type="checkbox"/> 否，0 人无社保证明 2. 注册建筑师 1 人，助力工程师 1 人 3. 安全员证书 1 人 （投标人按执业资格证书类别统计）	

## 投标人近三年财务报告

财务状况 (单位:元)	近三年财务报表			备注
	<u>2021</u> 年度	<u>2022</u> 年度	<u>2023</u> 年度	
1、总资产	1,522,171,677.23	1,536,186,219.56	1,759,964,219.41	
2、流动资产	1,355,727,827.23	1,264,640,543.66	1,368,679,408.50	
3、总负债	858,146,813.42	806,238,501.98	963,794,098.99	
4、流动负债	858,146,813.42	806,238,501.98	963,169,098.99	
5、税前利润	63,068,865.76	77,473,505.54	80,376,418.51	
6、税后利润	57,244,454.50	65,922,853.77	66,222,402.84	
7、主营业务收入	2,540,640,558.72	2,111,594,379.74	2,125,894,153.22	
8、资产负债率(负债 总额除以资产总额)	0.56	0.52	0.55	

附：2021 年财务报告

重庆美心·麦森门业有限公司

# 审 计 报 告

重通会所审（2022）0313 号

重庆通冠会计师事务所有限责任公司

Chongqing Tong Guan Certified Public Accountants



重庆通冠会计师事务所  
重庆市渝中区长江一路 61 号地产大厦 1 号楼 30 楼

电话: (023) 88128999  
邮编: 400014

# 审计报告

重通会所审(2022)0313 号

重庆美心·麦森门业有限公司全体股东:

## 一、审计意见

我们审计了重庆美心·麦森门业有限公司(以下简称“贵公司”)的财务报表,包括 2021 年 12 月 31 日的合并及母公司资产负债表,2021 年度的合并及母公司利润表、合并及母公司现金流量表、合并及母公司所有者权益变动表,以及财务报表附注。

我们认为,后附的财务报表在所有重大方面按照企业会计准则的规定编制,公允反映了贵公司 2021 年 12 月 31 日的合并及母公司财务状况以及 2021 年度的合并及母公司经营成果和现金流量。

## 二、形成审计意见的基础

我们按照中国注册会计师审计准则的规定执行了审计工作。审计报告的“注册会计师对财务报表审计的责任”部分进一步阐述了我们在这些准则下的责任。按照中国注册会计师职业道德守则,我们独立于贵公司,并履行了职业道德方面的其他责任。

我们相信,我们获取的审计证据是充分、适当的,为发表审计意见提供了基础。



重庆通冠会计师事务所  
重庆市渝中区长江一路 61 号地产大厦 1 号楼 30 楼

电话: (023) 88128999  
邮编: 400014

意见。我们的结论基于截至审计报告日可获得的信息。然而，未来的事项或情况可能导致贵公司不能持续经营。

(五) 评价财务报表的总体列报、结构和内容，并评价财务报表是否公允反映相关交易和事项。

我们与治理层就计划的审计范围、时间安排和重大审计发现等事项进行沟通，包括沟通我们在审计中识别出的值得关注的内部控制缺陷。

附送：

1. 2021 年 12 月 31 日合并及母公司资产负债表；
2. 2021 年度合并及母公司利润表；
3. 2021 年度合并及母公司现金流量表；
4. 2021 年度合并及母公司所有者权益变动表；
5. 2021 年度财务报表附注；
6. 审计机构执业证书（复印件）、营业执照（复印件）。

重庆通冠会计师事务所有限责任公司



中国·重庆市

中国注册会计师：



主任（副主任）会计师：



二〇二二年四月十五日

## 合并资产负债表

编制单位：重庆美心·麦森门业有限公司

2021年12月31日

单位：人民币元

资 产	注释	期末余额	上年年末余额
流动资产：			
货币资金	六（一）	289,330,312.68	475,110,780.92
交易性金融资产			
衍生金融资产			
应收票据	六（二）	213,093,960.93	103,751,511.40
应收账款	六（三）	336,420,882.05	185,736,754.69
应收款项融资			
预付款项	六（四）	211,882,005.83	160,748,460.61
其他应收款	六（五）	175,723,870.39	48,028,503.39
存货	六（六）	129,276,795.35	108,752,219.68
合同资产			
持有待售资产			
一年内到期的非流动资产			
其他流动资产			
流动资产合计		1,355,727,827.23	1,082,128,230.69
非流动资产：			
债权投资			
其他债权投资			
长期应收款			
长期股权投资			
其他权益工具投资			
其他非流动金融资产			
投资性房地产			
固定资产	六（七）	132,981,718.02	113,989,328.64
在建工程	六（八）	7,161,748.64	11,053,855.73
生产性生物资产			
油气资产			
使用权资产			
无形资产	六（九）	2,881,925.03	2,970,482.54
开发支出	六（十）	23,382,535.36	20,760,235.47
商誉			
长期待摊费用	六（十一）	26,110.06	
递延所得税资产	六（十二）	9,812.89	9,812.89
其他非流动资产			
非流动资产合计		166,443,850.00	148,783,715.27
资产总计		1,522,171,677.23	1,230,911,945.96

法定代表人：

主管会计工作负责人：

会计机构负责人：

## 合并资产负债表（续）

编制单位：重庆美心·麦森门业有限公司

2021年12月31日

单位：人民币元

负债和所有者权益（或股东权益）	注释	期末余额	上年年末余额
<b>流动负债：</b>			
短期借款	六（十三）	3,187,537.80	
交易性金融负债			
衍生金融负债			
应付票据	六（十四）	570,900,000.00	433,490,000.00
应付账款	六（十五）	187,378,733.77	98,308,779.24
预收款项	六（十六）	5,220,101.64	5,230,043.90
合同负债			
应付职工薪酬	六（十七）	16,165,366.41	13,934,156.56
应交税费	六（十八）	32,828,623.09	26,996,226.04
其他应付款	六（十九）	42,466,450.71	46,172,330.91
持有待售负债			
一年内到期的非流动负债			
其他流动负债			
流动负债合计		858,146,813.42	624,131,536.65
<b>非流动负债：</b>			
长期借款			
应付债券			
其中：优先股			
永续债			
租赁负债			
长期应付款			
预计负债			
递延收益			
递延所得税负债			
其他非流动负债			
非流动负债合计			
负债合计		858,146,813.42	624,131,536.65
<b>所有者权益（或股东权益）：</b>			
实收资本（或股本）	六（二十）	160,000,000.00	160,000,000.00
其他权益工具			
其中：优先股			
永续债			
资本公积	六（二十一）	5,508,464.89	5,508,464.89
减：库存股			
其他综合收益			
专项储备			
盈余公积	六（二十二）	49,899,342.27	49,899,342.27
未分配利润	六（二十三）	448,617,056.65	391,372,602.15
归属于母公司所有者权益（或股东权益）合计		664,024,863.81	606,780,409.31
少数股东权益			
所有者权益（或股东权益）合计		664,024,863.81	606,780,409.31
负债和所有者权益（或股东权益）总计		1,522,171,677.23	1,230,911,945.96

法定代表人：

主管会计工作负责人：

会计机构负责人：

# 合并利润表

编制单位：重庆美心·麦森门业有限公司

2021年度

单位：人民币元

项 目	注释	本期发生额	上期发生额
一、营业总收入		2,540,640,558.72	1,863,229,804.36
其中：营业收入	六（二十四）	2,540,640,558.72	1,863,229,804.36
二、营业总成本		2,494,173,942.66	1,811,829,207.11
其中：营业成本	六（二十四）	2,293,896,176.06	1,673,874,415.37
税金及附加	六（二十五）	16,042,767.24	9,870,542.21
销售费用	六（二十六）	100,634,639.07	79,323,000.52
管理费用	六（二十七）	66,980,628.75	43,901,437.09
研发费用	六（二十八）	11,925,619.91	11,911,488.48
财务费用	六（二十九）	4,694,111.63	-7,051,676.56
其中：利息费用			
利息收入			
加：其他收益			
投资收益（损失以“-”号填列）			
其中：对联营企业和合营企业的投资收益			
以摊余成本计量的金融资产终止确认收益			
净敞口套期收益（损失以“-”号填列）			
公允价值变动收益（损失以“-”号填列）			
信用减值损失（损失以“-”号填列）	六（三十）	5,493,304.68	-11,043,304.68
资产减值损失（损失以“-”号填列）			
资产处置收益（损失以“-”号填列）			
三、营业利润（亏损以“-”号填列）		51,959,920.74	40,357,292.57
加：营业外收入	六（三十一）	16,246,412.04	7,367,116.05
减：营业外支出	六（三十二）	5,137,467.02	3,613,924.39
四、利润总额（亏损总额以“-”号填列）		63,068,865.76	44,110,484.23
减：所得税费用	六（三十三）	5,824,411.26	6,917,236.33
五、净利润（净亏损以“-”号填列）		57,244,454.50	37,193,247.90
1.持续经营净利润（净亏损以“-”号填列）			
2.终止经营净利润（净亏损以“-”号填列）			
六、其他综合收益的税后净额			
1.不能重分类进损益的其他综合收益			
（1）重新计量设定受益计划变动额			
（2）权益法下不能转损益的其他综合收益			
（3）其他权益工具投资公允价值变动			
（4）企业自身信用风险公允价值变动			
（5）其他			
2.将重分类进损益的其他综合收益			
（1）权益法下可转损益的其他综合收益			
（2）其他债权投资公允价值变动			
（3）金融资产重分类计入其他综合收益的金额			
（4）其他债权投资信用减值准备			
（4）现金流量套期储备			
（5）外币财务报表折算差额			
（6）其他			
七、综合收益总额		57,244,454.50	37,193,247.90
八、每股收益			
（一）基本每股收益			
（二）稀释每股收益			

法定代表人：

主管会计工作负责人：

会计机构负责人：

## 合并现金流量表

编制单位：重庆美心·麦森门业有限公司

2021年度

单位：人民币元

项 目	注释	本期发生额	上期发生额
一、经营活动产生的现金流量：			
销售商品、提供劳务收到的现金		2,617,948,094.55	1,983,844,772.75
收到的税费返还			
收到其他与经营活动有关的现金		20,304,527.63	253,709,342.75
经营活动现金流入小计		2,638,252,622.18	2,237,554,115.50
购买商品、接受劳务支付的现金		2,021,698,562.59	1,632,050,878.76
支付给职工以及为职工支付的现金		188,849,017.97	213,275,948.79
支付的各项税费		134,153,549.95	85,777,749.41
支付其他与经营活动有关的现金		474,129,740.11	204,396,323.57
经营活动现金流出小计		2,818,830,870.62	2,135,500,900.53
经营活动产生的现金流量净额		-180,578,248.44	102,053,214.97
二、投资活动产生的现金流量：			
收回投资收到的现金			
取得投资收益收到的现金			
处置固定资产、无形资产和其他长期资产收回的现金净额		737,496.78	142,980.97
处置子公司及其他营业单位收到的现金净额			
收到其他与投资活动有关的现金			
投资活动现金流入小计		737,496.78	142,980.97
购建固定资产、无形资产和其他长期资产支付的现金		9,167,608.80	12,442,769.25
投资支付的现金			
取得子公司及其他营业单位支付的现金净额			
支付其他与投资活动有关的现金			
投资活动现金流出小计		9,167,608.80	12,442,769.25
投资活动产生的现金流量净额		-8,430,112.02	-12,299,788.28
三、筹资活动产生的现金流量：			
吸收投资收到的现金			
取得借款收到的现金		3,187,537.80	
收到其他与筹资活动有关的现金			
筹资活动现金流入小计		3,187,537.80	
偿还债务支付的现金			
分配股利、利润或偿付利息支付的现金			
支付其他与筹资活动有关的现金			
筹资活动现金流出小计			
筹资活动产生的现金流量净额		3,187,537.80	
四、汇率变动对现金及现金等价物的影响		40,354.42	1,623,620.94
五、现金及现金等价物净增加额		-185,780,468.24	91,377,047.63
加：期初现金及现金等价物余额		475,110,780.92	383,733,733.29
六、期末现金及现金等价物余额		289,330,312.68	475,110,780.92

法定代表人：

主管会计工作负责人：

会计机构负责人：

合并所有者权益变动表

编制单位：重庆美心·爱康门业有限公司		2021年度										单位：人民币元	
项 目	实收资本（或股本）	其他权益工具			资本公积	减：库存股	其他综合收益	专项储备	盈余公积	未分配利润	所有者权益合计		
		优先股	永续债	其他									
一、上年年末余额	160,000,000.00				5,508,464.89				49,899,342.27	391,372,602.15	606,780,409.31		
加：会计政策变更													
前期差错更正													
其他													
二、本年年初余额	160,000,000.00				5,508,464.89				49,899,342.27	391,372,602.15	606,780,409.31		
三、本年增减变动金额（减少以“-”号填列）													
（一）综合收益总额													
1. 所有者投入和减少资本													
2. 其他权益工具持有者投入资本													
3. 股份支付计入所有者权益的金额													
4. 其他													
（二）利润分配													
1. 提取盈余公积													
2. 对所有者（或股东）的分配													
3. 其他													
（三）所有者权益内部结转													
1. 资本公积转增资本（或股本）													
2. 盈余公积转增资本（或股本）													
3. 盈余公积弥补亏损													
4. 设定受益计划变动额结转留存收益													
5. 其他综合收益结转留存收益													
6. 其他													
四、本年年末余额	160,000,000.00				5,508,464.89				49,899,342.27	448,817,056.65	664,024,863.81		

法定代表人：

主管会计工作负责人：

会计机构负责人：

合并所有者权益变动表

单位：人民币元

项 目	2021年度				上年金额			
	实收资本（或股本）	资本公积	其他权益工具	其他	实收资本（或股本）	资本公积	其他权益工具	其他
一、上年期末余额	160,000,000.00	5,508,464.89			160,000,000.00	5,508,464.89		
加：会计政策变更								
前期差错更正								
其他								
二、本年期初余额	160,000,000.00	5,508,464.89			160,000,000.00	5,508,464.89		
三、本年增减变动金额（减少以“－”号填列）								
（一）综合收益总额								
（二）所有者投入和减少资本								
1.所有者投入的普通股								
2.其他权益工具持有者投入资本								
3.股份支付计入所有者权益的金额								
4.其他								
（三）利润分配								
1.提取盈余公积								
2.对所有者（或股东）的分配								
3.其他								
（四）所有者权益内部结转								
1.资本公积转增资本（或股本）								
2.盈余公积转增资本（或股本）								
3.盈余公积弥补亏损								
4.设定受益计划变动额结转留存收益								
5.其他综合收益结转留存收益								
6.其他								
四、本年年末余额	160,000,000.00	5,508,464.89			160,000,000.00	5,508,464.89		
五、本年年末余额								
六、本年年末余额								
七、本年年末余额								
八、本年年末余额								
九、本年年末余额								
十、本年年末余额								
十一、本年年末余额								
十二、本年年末余额								
十三、本年年末余额								
十四、本年年末余额								
十五、本年年末余额								
十六、本年年末余额								
十七、本年年末余额								
十八、本年年末余额								
十九、本年年末余额								
二十、本年年末余额								
二十一、本年年末余额								
二十二、本年年末余额								
二十三、本年年末余额								
二十四、本年年末余额								
二十五、本年年末余额								
二十六、本年年末余额								
二十七、本年年末余额								
二十八、本年年末余额								
二十九、本年年末余额								
三十、本年年末余额								
三十一、本年年末余额								
三十二、本年年末余额								
三十三、本年年末余额								
三十四、本年年末余额								
三十五、本年年末余额								
三十六、本年年末余额								
三十七、本年年末余额								
三十八、本年年末余额								
三十九、本年年末余额								
四十、本年年末余额								
四十一、本年年末余额								
四十二、本年年末余额								
四十三、本年年末余额								
四十四、本年年末余额								
四十五、本年年末余额								
四十六、本年年末余额								
四十七、本年年末余额								
四十八、本年年末余额								
四十九、本年年末余额								
五十、本年年末余额								
五十一、本年年末余额								
五十二、本年年末余额								
五十三、本年年末余额								
五十四、本年年末余额								
五十五、本年年末余额								
五十六、本年年末余额								
五十七、本年年末余额								
五十八、本年年末余额								
五十九、本年年末余额								
六十、本年年末余额								
六十一、本年年末余额								
六十二、本年年末余额								
六十三、本年年末余额								
六十四、本年年末余额								
六十五、本年年末余额								
六十六、本年年末余额								
六十七、本年年末余额								
六十八、本年年末余额								
六十九、本年年末余额								
七十、本年年末余额								
七十一、本年年末余额								
七十二、本年年末余额								
七十三、本年年末余额								
七十四、本年年末余额								
七十五、本年年末余额								
七十六、本年年末余额								
七十七、本年年末余额								
七十八、本年年末余额								
七十九、本年年末余额								
八十、本年年末余额								
八十一、本年年末余额								
八十二、本年年末余额								
八十三、本年年末余额								
八十四、本年年末余额								
八十五、本年年末余额								
八十六、本年年末余额								
八十七、本年年末余额								
八十八、本年年末余额								
八十九、本年年末余额								
九十、本年年末余额								
九十一、本年年末余额								
九十二、本年年末余额								
九十三、本年年末余额								
九十四、本年年末余额								
九十五、本年年末余额								
九十六、本年年末余额								
九十七、本年年末余额								
九十八、本年年末余额								
九十九、本年年末余额								
一百、本年年末余额								



会计机构负责人：

主管会计工作负责人：

法定代表人：

## 母公司资产负债表

编制单位：重庆美心·麦森门业有限公司

2021年12月31日

单位：人民币元

资 产	注 释	期末余额	上年年末余额
流动资产：			
货币资金		288,760,302.07	474,709,033.92
交易性金融资产			
衍生金融资产			
应收票据		212,620,283.59	103,751,511.40
应收账款		329,367,711.63	181,165,104.52
应收款项融资			
预付款项		211,170,495.72	160,748,460.61
其他应收款		179,111,805.23	47,778,153.39
存货		111,257,302.44	107,881,286.35
合同资产			
持有待售资产			
一年内到期的非流动资产			
其他流动资产			
流动资产合计		1,332,287,900.68	1,076,033,550.19
非流动资产：			
债权投资			
其他债权投资			
长期应收款			
长期股权投资			
其他权益工具投资			
其他非流动金融资产			
投资性房地产			
固定资产		132,981,718.02	113,989,328.64
在建工程		7,161,748.64	11,053,855.73
生产性生物资产			
油气资产			
使用权资产			
无形资产		2,869,687.30	2,970,482.54
开发支出		23,382,535.36	20,760,235.47
商誉			
长期待摊费用			
递延所得税资产		9,812.89	9,812.89
其他非流动资产			
非流动资产合计		166,405,502.21	148,783,715.27
资产总计		1,498,693,402.89	1,224,817,265.46

法定代表人：

主管会计工作负责人：

会计机构负责人：

## 母公司资产负债表（续）

编制单位：重庆美心·麦森门业有限公司

2021年12月31日

单位：人民币元

负债和所有者权益（或股东权益）	注释	期末余额	上年年末余额
<b>流动负债：</b>			
短期借款		3,187,537.80	
交易性金融负债			
衍生金融负债			
应付票据		570,900,000.00	433,490,000.00
应付账款		171,550,743.64	96,782,336.72
预收款项			672,420.50
合同负债			
应付职工薪酬		16,110,945.41	13,899,182.56
应交税费		29,883,024.20	26,975,797.90
其他应付款		42,392,453.13	46,158,689.91
持有待售负债			
一年内到期的非流动负债			
其他流动负债			
流动负债合计		834,024,704.18	617,978,427.59
<b>非流动负债：</b>			
长期借款			
应付债券			
其中：优先股			
永续债			
租赁负债			
长期应付款			
预计负债			
递延收益			
递延所得税负债			
其他非流动负债			
非流动负债合计			
负债合计		834,024,704.18	617,978,427.59
<b>所有者权益（或股东权益）：</b>			
实收资本（或股本）		160,000,000.00	160,000,000.00
其他权益工具			
其中：优先股			
永续债			
资本公积		5,508,464.89	5,508,464.89
减：库存股			
其他综合收益			
专项储备			
盈余公积		49,899,342.27	49,899,342.27
未分配利润		449,260,891.55	391,431,030.71
所有者权益（或股东权益）合计		664,668,698.71	606,838,837.87
负债和所有者权益（或股东权益）总计		1,498,693,402.89	1,224,817,265.46

法定代表人：

主管会计工作负责人：

会计机构负责人：

## 母公司利润表

编制单位：重庆美心·麦森门业有限公司

2021年度

单位：人民币元

项 目	注释	本期发生额	上期发生额
一、营业总收入		2,534,969,879.65	1,860,806,317.96
其中：营业收入		2,534,969,879.65	1,860,806,317.96
二、营业总成本		2,487,901,012.19	1,809,347,292.05
其中：营业成本		2,293,395,310.50	1,673,941,986.47
税金及附加		15,641,127.30	9,847,411.83
销售费用		96,082,988.75	76,894,870.76
管理费用		66,784,411.20	43,800,980.30
研发费用		11,300,695.71	11,911,488.48
财务费用		4,696,478.73	-7,049,445.79
其中：利息费用			
利息收入			
加：其他收益			
投资收益（损失以“-”号填列）			
其中：对联营企业和合营企业的投资收益			
以摊余成本计量的金融资产终止确认收益			
净敞口套期收益（损失以“-”号填列）			
公允价值变动收益（损失以“-”号填列）			
信用减值损失（损失以“-”号填列）		5,493,304.68	-11,043,304.68
资产减值损失（损失以“-”号填列）			
资产处置收益（损失以“-”号填列）			
三、营业利润（亏损以“-”号填列）		52,562,172.14	40,415,721.23
加：营业外收入		16,216,411.77	7,367,115.95
减：营业外支出		5,137,467.02	3,613,924.39
四、利润总额（亏损总额以“-”号填列）		63,641,116.89	44,168,912.79
减：所得税费用		5,811,256.05	6,917,236.33
五、净利润（净亏损以“-”号填列）		57,829,860.84	37,251,676.46
1.持续经营净利润（净亏损以“-”号填列）			
2.终止经营净利润（净亏损以“-”号填列）			
六、其他综合收益的税后净额			
1.不能重分类进损益的其他综合收益			
（1）重新计量设定受益计划变动额			
（2）权益法下不能转损益的其他综合收益			
（3）其他权益工具投资公允价值变动			
（4）企业自身信用风险公允价值变动			
（5）其他			
2.将重分类进损益的其他综合收益			
（1）权益法下可转损益的其他综合收益			
（2）其他债权投资公允价值变动			
（3）金融资产重分类计入其他综合收益的金额			
（4）其他债权投资信用减值准备			
（4）现金流量套期储备			
（5）外币财务报表折算差额			
（6）其他			
七、综合收益总额		57,829,860.84	37,251,676.46
八、每股收益			
（一）基本每股收益			
（二）稀释每股收益			

法定代表人：

主管会计工作负责人：

会计机构负责人：

## 母公司现金流量表

编制单位：重庆美心·麦森门业有限公司

2021年度

单位：人民币元

项 目	注释	本期发生额	上期发生额
一、经营活动产生的现金流量：			
销售商品、提供劳务收到的现金		2,609,258,298.37	1,980,119,819.96
收到的税费返还			
收到其他与经营活动有关的现金		20,272,160.26	251,720,081.44
经营活动现金流入小计		2,629,530,458.63	2,231,839,901.40
购买商品、接受劳务支付的现金		2,035,992,897.70	1,629,876,281.88
支付给职工以及为职工支付的现金		188,290,559.97	212,983,898.79
支付的各项税费		133,602,290.87	85,622,974.15
支付其他与经营活动有关的现金		452,431,486.29	201,705,278.61
经营活动现金流出小计		2,810,317,234.83	2,130,188,433.43
经营活动产生的现金流量净额		-180,786,776.20	101,651,467.97
二、投资活动产生的现金流量：			
收回投资收到的现金			
取得投资收益收到的现金			
处置固定资产、无形资产和其他长期资产收回的现金净额		737,496.78	142,980.97
处置子公司及其他营业单位收到的现金净额			
收到其他与投资活动有关的现金			
投资活动现金流入小计		737,496.78	142,980.97
购建固定资产、无形资产和其他长期资产支付的现金		9,127,344.65	12,442,769.25
投资支付的现金			
取得子公司及其他营业单位支付的现金净额			
支付其他与投资活动有关的现金			
投资活动现金流出小计		9,127,344.65	12,442,769.25
投资活动产生的现金流量净额		-8,389,847.87	-12,299,788.28
三、筹资活动产生的现金流量：			
吸收投资收到的现金			
取得借款收到的现金		3,187,537.80	
收到其他与筹资活动有关的现金			
筹资活动现金流入小计		3,187,537.80	
偿还债务支付的现金			
分配股利、利润或偿付利息支付的现金			
支付其他与筹资活动有关的现金			
筹资活动现金流出小计			
筹资活动产生的现金流量净额		3,187,537.80	
四、汇率变动对现金及现金等价物的影响		40,354.42	1,623,620.94
五、现金及现金等价物净增加额		-185,948,731.85	90,975,300.63
加：期初现金及现金等价物余额		474,709,033.92	383,733,733.29
六、期末现金及现金等价物余额		288,760,302.07	474,709,033.92

法定代表人：

主管会计工作负责人：

会计机构负责人：

# 母公司所有者权益变动表

单位：人民币元

2021年度

编制单位：重庆美心·麦森门业有限公司

项 目	实收资本（或股本）	其他权益工具			资本公积	减：库存股	本年金额				未分配利润	所有者权益合计
		优先股	永续债	其他			专项储备	盈余公积	其他综合收益	专项储备		
一、上年年末余额	160,000,000.00				5,508,464.89			49,899,342.27			391,431,030.71	606,838,837.87
加：会计政策变更												
前期差错更正												
其他												
二、本年初余额	160,000,000.00				5,508,464.89			49,899,342.27			391,431,030.71	606,838,837.87
三、本年增减变动金额（减少以“-”号填列）												
（一）综合收益总额												
（二）所有者投入和减少资本												
1.所有者投入的普通股												
2.其他权益工具持有者投入资本												
3.股份支付计入所有者权益的金额												
4.其他												
（三）利润分配												
1.提取盈余公积												
2.对所有者（或股东）的分配												
3.其他												
（四）所有者权益内部结转												
1.资本公积转增资本（或股本）												
2.盈余公积转增资本（或股本）												
3.盈余公积弥补亏损												
4.设定受益计划变动额结转留存收益												
5.其他综合收益结转留存收益												
6.其他												
四、本年年末余额	160,000,000.00				5,508,464.89			49,899,342.27			449,260,891.55	664,668,698.71

会计机构负责人：

主管会计工作负责人：

法定代表人：

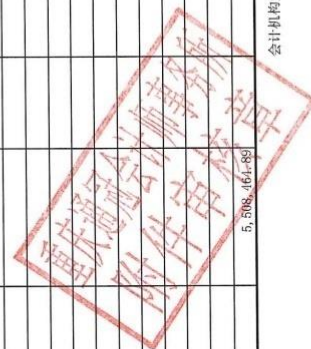

母公司所有者权益变动表

编制单位：重庆美心·麦森门业有限公司

2021年度

单位：人民币元

项 目	实收资本（或股本）	其他权益工具			资本公积	减：库存股	其他综合收益	专项储备	盈余公积	未分配利润	所有者权益合计
		优先股	永续债	其他							
一、上年期末余额	160,000,000.00				5,508,464.89				45,970,300.41	358,108,396.11	569,587,161.41
加：会计政策变更											
前期差错更正											
其他											
二、本年初余额	160,000,000.00				5,508,464.89				45,970,300.41	358,108,396.11	569,587,161.41
三、本年增减变动金额（减少以“-”号填列）									33,322,634.60	37,251,676.46	
（一）综合收益总额									3,929,041.86	37,251,676.46	
（二）所有者投入和减少资本											
1.所有者投入的普通股											
2.其他权益工具持有者投入资本											
3.股份支付计入所有者权益的金额											
4.其他											
（三）利润分配											
1.提取盈余公积									3,929,041.86	-3,929,041.86	
2.对所有者（或股东）的分配											
3.其他											
（四）所有者权益内部结转											
1.资本公积转增资本（或股本）											
2.盈余公积转增资本（或股本）											
3.盈余公积弥补亏损											
4.设定受益计划变动额结转留存收益											
5.其他综合收益结转留存收益											
6.其他											
四、本年年末余额	160,000,000.00				5,508,464.89				49,899,342.27	391,431,030.71	606,838,837.87

法定代表人：

主管会计工作负责人：

会计机构负责人：

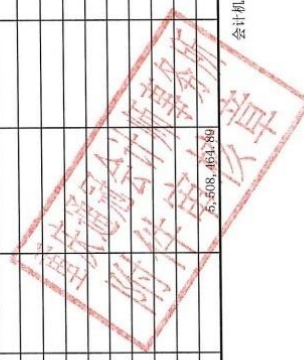

附：2022 年财务报告

重庆美心·麦森门业有限公司

2022 年 合 并 审 计 报 告

重通会所审[2023]0265 号

重庆通冠会计师事务所有限责任公司

Chongqing Tong Guan Certified Public Accountants

您可使用手机“扫一扫”或进入“注册会计师行业统一监管平台 (<http://acc.mof.gov.cn>)”进行验证。  
报告编码: 渝232KN794NY





重庆通冠会计师事务所  
重庆市渝中区长江一路 61 号地产大厦 1 号楼 30 楼

重庆美心·麦森门业有限公司 2022 年合并审计  
报告

# 审计报告

重通会所审[2023]0265 号

重庆美心·麦森门业有限公司全体股东：

## 一、审计意见

我们审计了重庆美心·麦森门业有限公司（以下简称“贵公司”）的财务报表，包括 2022 年 12 月 31 日的合并及母公司资产负债表，2022 年度的合并及母公司利润表、合并及母公司现金流量表、合并及母公司所有者权益变动表，以及财务报表附注。

我们认为，后附的财务报表在所有重大方面按照企业会计准则的规定编制，公允反映了贵公司 2022 年 12 月 31 日的合并及母公司财务状况以及 2022 年度的合并及母公司经营成果和现金流量。

## 二、形成审计意见的基础

我们按照中国注册会计师审计准则的规定执行了审计工作。审计报告的“注册会计师对财务报表审计的责任”部分进一步阐述了我们在这些准则下的责任。按照中国注册会计师职业道德守则，我们独立于贵公司，并履行了职业道德方面的其他责任。

我们相信，我们获取的审计证据是充分、适当的，为发表审计意见提供了基础。





重庆通冠会计师事务所  
重庆市渝中区长江一路 61 号地产大厦 1 号楼 30 楼

重庆美心·麦森门业有限公司 2022 年合并审计  
报告

6. 2022 年度财务报表附注;

7. 审计机构执业证书（复印件）、营业执照（复印件）。

重庆通冠会计师事务所有限责任公司



中国注册会计师:



主任（或副主任）会计师:



二〇二三年四月二十八日



# 合并资产负债表

编制单位：重庆美心·麦森门业有限公司

2022年12月31日

单位：人民币元

资 产	注 释	期末余额	上年年末余额
流动资产：			
货币资金	七（一）	401,133,601.24	289,330,312.68
交易性金融资产			
衍生金融资产			
应收票据	七（二）	158,336,921.56	213,093,960.93
应收账款	七（三）	298,692,428.61	336,420,882.06
应收款项融资			
预付款项	七（四）	167,937,736.29	211,882,005.83
其他应收款	七（五）	105,318,586.18	175,723,870.39
存货	七（六）	108,151,836.83	129,276,795.35
合同资产			
持有待售资产			
一年内到期的非流动资产			
其他流动资产	七（七）	25,069,432.95	
流动资产合计		1,264,640,543.66	1,355,727,827.23
非流动资产：			
债权投资			
其他债权投资			
长期应收款			
长期股权投资			
其他权益工具投资			
其他非流动金融资产			
投资性房地产			
固定资产	七（八）	128,432,806.32	132,981,718.02
在建工程	七（九）	99,786,202.97	7,161,748.64
生产性生物资产			
油气资产			
使用权资产			
无形资产	七（十）	2,629,416.98	2,881,925.03
开发支出	七（十一）	40,674,949.32	23,382,535.36
商誉			
长期待摊费用	七（十二）	12,487.42	26,110.06
递延所得税资产	七（十三）	9,812.89	9,812.89
其他非流动资产			
非流动资产合计		271,545,675.90	166,443,650.87
资产总计		1,536,186,219.56	1,522,171,478.10

法定代表人：

主管会计工作负责人：

会计机构负责人：

# 合并资产负债表（续）

编制单位：重庆美心·麦森门业有限公司

2022年12月31日

单位：人民币元

负债和所有者权益（或股东权益）	注释	期末余额	上年年末余额
流动负债：			
短期借款	七（十四）	5,110,855.49	3,187,537.80
交易性金融负债			
衍生金融负债			
应付票据	七（十五）	525,308,234.20	570,900,000.00
应付账款	七（十六）	168,214,124.11	187,378,733.77
预收款项			
合同负债	七（十七）	12,861,112.52	5,220,101.64
应付职工薪酬	七（十八）	15,758,586.41	16,165,366.41
应交税费	七（十九）	29,282,798.48	32,828,623.09
其他应付款	七（二十）	49,702,790.77	42,466,450.71
持有待售负债			
一年内到期的非流动负债			
其他流动负债			
流动负债合计		806,238,501.98	858,146,813.42
非流动负债：			
长期借款			
应付债券			
其中：优先股			
永续债			
租赁负债			
长期应付款			
预计负债			
递延收益			
递延所得税负债			
其他非流动负债			
非流动负债合计			
负债合计		806,238,501.98	858,146,813.42
所有者权益（或股东权益）：			
实收资本（或股本）	七（二十一）	160,000,000.00	160,000,000.00
其他权益工具			
其中：优先股			
永续债			
资本公积	七（二十二）	5,508,464.89	5,508,464.89
减：库存股			
其他综合收益			
专项储备			
盈余公积	七（二十三）	61,651,117.84	49,899,342.27
未分配利润	七（二十四）	502,788,134.86	448,617,056.65
归属于母公司所有者权益（或股东权益）合计		729,947,717.58	664,024,863.81
少数股东权益			
所有者权益（或股东权益）合计		729,947,717.58	664,024,863.81
负债和所有者权益（或股东权益）总计		1,536,186,219.56	1,522,171,677.23

法定代表人：

主管会计工作负责人：

会计机构负责人：



# 母公司资产负债表

编制单位：重庆美心·麦森门业有限公司

2022年12月31日

单位：人民币元

资 产	期末余额	上年年末余额
流动资产：		
货币资金	391,304,295.92	288,760,302.07
交易性金融资产		
衍生金融资产		
应收票据	158,336,921.56	212,620,283.59
应收账款	337,378,431.16	329,367,711.63
应收款项融资		
预付款项	113,649,955.32	211,170,495.72
其他应收款	101,672,662.61	179,111,805.23
存货	106,678,525.19	111,257,302.44
合同资产		
持有待售资产		
一年内到期的非流动资产		
其他流动资产		
流动资产合计	1,209,020,791.76	1,332,287,900.68
非流动资产：		
债权投资		
其他债权投资		
长期应收款		
长期股权投资	116,700,000.00	
其他权益工具投资		
其他非流动金融资产		
投资性房地产		
固定资产	127,307,746.72	132,981,718.02
在建工程	888,363.67	7,161,748.64
生产性生物资产		
油气资产		
使用权资产		
无形资产	2,618,741.53	2,869,687.30
开发支出	40,674,949.32	23,382,535.36
商誉		
长期待摊费用		
递延所得税资产	9,812.89	9,812.89
其他非流动资产		
非流动资产合计	288,199,614.13	166,405,502.21
资产总计	1,497,220,405.89	1,498,693,402.89

法定代表人：

主管会计工作负责人：

会计机构负责人：



# 母公司资产负债表（续）

编制单位：重庆美心·麦森门业有限公司

2022年12月31日

单位：人民币元

负债和所有者权益（或股东权益）	附注	期末余额	上年年末余额
流动负债：			
短期借款	十（三）	5,110,855.49	3,187,537.80
交易性金融负债			
衍生金融负债			
应付票据		525,308,234.20	570,900,000.00
应付账款	十（四）	157,997,885.49	171,550,743.64
预收款项			
合同负债			
应付职工薪酬		15,719,136.41	16,110,945.41
应交税费	十（五）	28,891,982.82	29,883,024.20
其他应付款	十（六）	49,542,708.19	42,392,453.13
持有待售负债			
一年内到期的非流动负债			
其他流动负债			
流动负债合计		782,570,802.60	834,024,704.18
非流动负债：			
长期借款			
应付债券			
其中：优先股			
永续债			
租赁负债			
长期应付款			
预计负债			
递延收益			
递延所得税负债			
其他非流动负债			
非流动负债合计			
负债合计		782,570,802.60	834,024,704.18
所有者权益（或股东权益）：			
实收资本（或股本）		160,000,000.00	160,000,000.00
其他权益工具			
其中：优先股			
永续债			
资本公积		5,508,464.89	5,508,464.89
减：库存股			
其他综合收益			
专项储备			
盈余公积		60,461,940.28	49,899,342.27
未分配利润	十（七）	488,679,198.12	449,260,891.55
所有者权益（或股东权益）合计		714,649,603.29	664,668,698.71
负债和所有者权益（或股东权益）总计		1,497,220,405.89	1,498,693,402.89

法定代表人：

主管会计工作负责人：

会计机构负责人：



# 合并利润表

编制单位：重庆美心·麦森门业有限公司

2022年度

单位：人民币元

项 目	本期发生额	上期发生额
一、营业总收入	111,594,379.74	2,540,640,558.72
其中：营业收入	111,594,379.74	2,540,640,558.72
二、营业总成本	2,033,926,315.80	2,494,173,942.66
其中：营业成本	1,883,833,344.45	2,293,896,176.06
税金及附加	15,138,197.79	16,042,767.24
销售费用	87,498,156.89	100,634,639.07
管理费用	59,551,577.42	66,980,628.75
研发费用	16,236,561.89	11,925,619.91
财务费用	1,668,477.36	4,694,111.63
其中：利息费用		
利息收入		
加：其他收益		
投资收益（损失以“-”号填列）		
其中：对联营企业和合营企业的投资收益		
以摊余成本计量的金融资产终止确认收益		
净敞口套期收益（损失以“-”号填列）		
公允价值变动收益（损失以“-”号填列）		
信用减值损失（损失以“-”号填列）	-823,738.06	5,493,304.68
资产减值损失（损失以“-”号填列）		
资产处置收益（损失以“-”号填列）		
三、营业利润（亏损以“-”号填列）	66,844,325.88	51,959,920.74
加：营业外收入	17,109,110.10	16,246,412.04
减：营业外支出	6,478,930.63	5,137,467.02
四、利润总额（亏损总额以“-”号填列）	77,474,505.35	63,068,865.76
减：所得税费用	11,650,661.77	5,824,411.26
五、净利润（净亏损以“-”号填列）	65,823,843.58	57,244,454.50
（一）按经营持续性分类：		
1.持续经营净利润（净亏损以“-”号填列）	65,823,843.58	57,244,454.50
2.终止经营净利润（净亏损以“-”号填列）		
（二）按所有权归属分类：		
1.归属于母公司股东的净利润（净亏损以“-”号填列）		
2.少数股东损益（净亏损以“-”号填列）		
六、其他综合收益的税后净额		
（一）归属母公司所有者的其他综合收益的税后净额		
1.不能重分类进损益的其他综合收益		
（1）重新计量设定受益计划变动额		
（2）权益法下不能转损益的其他综合收益		
（3）其他权益工具投资公允价值变动		
（4）企业自身信用风险公允价值变动		
（5）其他		
2.将重分类进损益的其他综合收益		
（1）权益法下可转损益的其他综合收益		
（2）其他债权投资公允价值变动		
（3）金融资产重分类计入其他综合收益的金额		
（4）其他债权投资信用减值准备		
（5）现金流量套期储备		
（6）外币财务报表折算差额		
（二）归属于少数股东的其他综合收益的税后净额		
七、综合收益总额	65,823,843.58	57,244,454.50
（一）归属于母公司所有者的综合收益总额	65,823,843.58	57,244,454.50
（二）归属于少数股东的综合收益总额		
八、每股收益		
（一）基本每股收益		
（二）稀释每股收益		

法定代表人：

主管会计工作负责人：

会计机构负责人：



# 母公司利润表

编制单位：重庆美心·麦森门业有限公司

2022年度

单位：人民币元

项 目	注释	本期发生额	上期发生额
一、营业总收入		2,075,359,221.78	2,534,969,879.65
其中：营业收入		2,075,359,221.78	2,534,969,879.65
二、营业总成本		2,021,630,490.77	2,487,901,012.19
其中：营业成本		1,859,838,185.90	2,293,395,310.50
税金及附加		13,046,955.43	15,641,127.30
销售费用		82,046,671.89	96,082,988.75
管理费用	十（九）	59,344,565.28	66,784,411.20
研发费用		6,676,560.28	11,300,695.71
财务费用	十（十）	677,551.99	4,696,478.73
其中：利息费用			
利息收入			
加：其他收益			
投资收益（损失以“-”号填列）			
其中：对联营企业和合营企业的投资收益			
以摊余成本计量的金融资产终止确认收益			
净敞口套期收益（损失以“-”号填列）			
公允价值变动收益（损失以“-”号填列）			
信用减值损失（损失以“-”号填列）		-823,736.06	5,493,304.68
资产减值损失（损失以“-”号填列）			
资产处置收益（损失以“-”号填列）			
三、营业利润（亏损以“-”号填列）		52,904,992.95	52,562,172.14
加：营业外收入		14,597,605.88	16,216,411.77
减：营业外支出		6,478,980.53	5,137,467.02
四、利润总额（亏损总额以“-”号填列）		61,023,668.30	63,641,116.89
减：所得税费用		11,042,763.72	5,811,256.05
五、净利润（净亏损以“-”号填列）		49,980,904.58	57,829,860.84
1.持续经营净利润（净亏损以“-”号填列）		51,628,380.70	46,843,251.48
2.终止经营净利润（净亏损以“-”号填列）			
六、其他综合收益的税后净额			
1.不能重分类进损益的其他综合收益			
（1）重新计量设定受益计划变动额			
（2）权益法下不能转损益的其他综合收益			
（3）其他权益工具投资公允价值变动			
（4）企业自身信用风险公允价值变动			
（5）其他			
2.将重分类进损益的其他综合收益			
（1）权益法下可转损益的其他综合收益			
（2）其他债权投资公允价值变动			
（3）金融资产重分类计入其他综合收益的金额			
（4）其他债权投资信用减值准备			
（4）现金流量套期储备			
（5）外币财务报表折算差额			
（6）其他			
七、综合收益总额		49,980,904.58	57,829,860.84

重庆通冠会计师事务所  
附件 审计报告



八、每股收益		
(一) 基本每股收益		
(二) 稀释每股收益		

法定代表人：

主管会计工作负责人：

会计机构负责人：

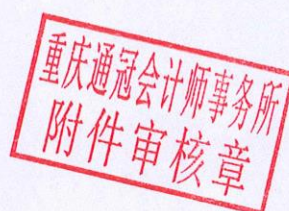

# 合并现金流量表

编制单位：重庆美心·麦森门业有限公司

2022年度

单位：人民币元

项 目	本期发生额	上期发生额
一、经营活动产生的现金流量：		
销售商品、提供劳务收到的现金	2,544,067,719.92	2,617,948,094.55
收到的税费返还		
收到其他与经营活动有关的现金	281,284,581.36	20,304,527.63
经营活动现金流入小计	2,825,352,301.28	2,638,252,622.18
购买商品、接受劳务支付的现金	2,181,326,872.84	2,021,698,562.59
支付给职工以及为职工支付的现金	183,969,189.84	188,849,017.97
支付的各项税费	149,571,619.45	134,153,549.95
支付其他与经营活动有关的现金	90,981,539.64	474,129,740.11
经营活动现金流出小计	2,605,849,221.77	2,818,830,870.62
经营活动产生的现金流量净额	219,503,079.51	-180,578,248.44
二、投资活动产生的现金流量：		
收回投资收到的现金		
取得投资收益收到的现金		
处置固定资产、无形资产和其他长期资产收回的现金净额	3,154,993.65	737,496.78
处置子公司及其他营业单位收到的现金净额		
收到其他与投资活动有关的现金		
投资活动现金流入小计	3,154,993.65	737,496.78
购建固定资产、无形资产和其他长期资产支付的现金	114,059,711.12	9,167,608.80
投资支付的现金		
取得子公司及其他营业单位支付的现金净额		
支付其他与投资活动有关的现金		
投资活动现金流出小计	114,059,711.12	9,167,608.80
投资活动产生的现金流量净额	-110,904,717.47	-8,430,112.02
三、筹资活动产生的现金流量：		
吸收投资收到的现金		
其中：子公司吸收少数股东投资收到的现金		
取得借款收到的现金	55,671,758.69	3,187,537.80
收到其他与筹资活动有关的现金		
筹资活动现金流入小计	55,671,758.69	3,187,537.80
偿还债务支付的现金	53,748,441.00	
分配股利、利润或偿付利息支付的现金	746,416.68	
其中：子公司支付给少数股东的股利、利润		
支付其他与筹资活动有关的现金		
筹资活动现金流出小计	54,494,857.68	
筹资活动产生的现金流量净额	1,176,901.01	3,187,537.80
四、汇率变动对现金及现金等价物的影响	2,028,025.51	40,354.42
五、现金及现金等价物净增加额	111,803,288.56	-185,780,468.24
加：期初现金及现金等价物余额	289,330,312.68	475,110,780.92
六、期末现金及现金等价物余额	401,133,601.24	289,330,312.68

法定代表人：

16

主管会计工作负责人：

会计机构负责人：



# 母公司现金流量表

编制单位：重庆美心·麦森门业有限公司

2022年度

单位：人民币元

项 目	本期发生额	上期发生额
一、经营活动产生的现金流量：		
销售商品、提供劳务收到的现金	2,393,317,861.28	2,609,258,298.37
收到的税费返还		
收到其他与经营活动有关的现金	226,775,899.68	20,272,160.26
经营活动现金流入小计	2,620,093,760.96	2,629,530,458.63
购买商品、接受劳务支付的现金	2,001,425,883.12	2,035,992,897.70
支付给职工以及为职工支付的现金	183,383,470.84	188,290,559.97
支付的各项税费	118,039,242.09	133,602,290.87
支付其他与经营活动有关的现金	90,555,598.14	452,431,486.29
经营活动现金流出小计	2,393,404,194.19	2,810,317,234.83
经营活动产生的现金流量净额	226,689,566.77	-180,786,776.20
二、投资活动产生的现金流量：		
收回投资收到的现金		
取得投资收益收到的现金		
处置固定资产、无形资产和其他长期资产收回的现金净额	3,154,993.65	737,496.78
处置子公司及其他营业单位收到的现金净额		
收到其他与投资活动有关的现金		
投资活动现金流入小计	3,154,993.65	737,496.78
购建固定资产、无形资产和其他长期资产支付的现金	13,806,493.09	9,127,344.65
投资支付的现金	116,709,000.00	
取得子公司及其他营业单位支付的现金净额		
支付其他与投资活动有关的现金		
投资活动现金流出小计	130,505,493.09	9,127,344.65
投资活动产生的现金流量净额	-127,350,499.44	-8,389,847.87
三、筹资活动产生的现金流量：		
吸收投资收到的现金		
取得借款收到的现金	55,671,758.69	3,187,537.80
收到其他与筹资活动有关的现金		
筹资活动现金流入小计	55,671,758.69	3,187,537.80
偿还债务支付的现金	53,748,441.00	
分配股利、利润或偿付利息支付的现金	746,416.68	
支付其他与筹资活动有关的现金		
筹资活动现金流出小计	54,494,857.68	
筹资活动产生的现金流量净额	1,176,901.01	3,187,537.80
四、汇率变动对现金及现金等价物的影响	2,028,025.51	40,354.42
五、现金及现金等价物净增加额	102,543,993.85	-185,948,731.85
加：期初现金及现金等价物余额	288,760,302.07	474,709,033.92
六、期末现金及现金等价物余额	391,304,295.92	288,760,302.07

法定代表人：

主管会计工作负责人：

会计机构负责人：



合并所有者权益变动表

编制单位：重庆通冠会计师事务所有限公司 2022年度 单位：人民币元

项	归属于母公司所有者权益				专项储备	盈余公积	未分配利润	小计	少数股东权益	所有者权益合计
	实收资本	其他权益工具	资本公积	其他综合收益						
一、上年年末余额	166,000,000.00		5,508,464.89			49,890,342.27	448,617,056.65	664,024,863.81		664,024,863.81
加：会计政策变更										
前期差错更正										
其他										
二、本年年初余额	166,000,000.00		5,508,464.89			49,890,342.27	448,617,056.65	664,024,863.81		664,024,863.81
三、本年年末余额（减少以“—”号填列）	166,000,000.00		5,508,464.89			11,751,775.57	54,171,078.20	65,922,853.77		65,922,853.77
（一）综合收益总额						65,922,853.77	65,922,853.77	65,922,853.77		65,922,853.77
1.所有者投入和减少资本										
2.其他权益工具持有者投入资本										
3.股份支付计入所有者权益的金额										
4.其他										
（二）利润分配										
1.提取盈余公积										
2.对所有者（或股东）的分配										
3.其他										
（三）所有者权益内部结转										
1.资本公积转增资本（或股本）										
2.盈余公积转增资本（或股本）										
3.盈余公积弥补亏损										
4.设定受益计划变动额结转留存收益										
5.其他综合收益结转留存收益										
6.其他										
四、本年年末余额	166,000,000.00		5,508,464.89			61,651,117.84	502,788,136.86	729,947,717.59		729,947,717.59

重庆通冠会计师事务所  
附件审核正

会计机构负责人：

财务负责人：

法定代表人：



合并所有者权益变动表

编制单位：重庆狼心·麦斯门业有限公司

2022年度

单位：人民币元

项 目	上年金额									
	归属于母公司所有者权益					少数股东权益				
	实收资本（或股本）	其他权益工具	资本公积	减：库存股	专项储备	盈余公积	未分配利润	小计	少数股东权益	所有者权益合计
一、上年期末余额	160,000,000.00		5,508,464.89			49,899,342.27	391,372,602.15	606,780,409.31		606,780,409.31
加：会计政策变更										
前期差错更正										
其他										
二、本年期初余额	160,000,000.00		5,508,464.89			49,899,342.27	391,372,602.15	606,780,409.31		606,780,409.31
三、本年增减变动金额										
（一）综合收益总额										
（二）所有者投入和减少资本										
1.所有者投入的普通股										
2.其他权益工具持有者投入资本										
3.股份支付计入所有者权益的金额										
4.其他										
（三）利润分配										
1.提取盈余公积										
2.对所有者（或股东）的分配										
3.其他										
（四）所有者权益内部结转										
1.资本公积转增资本（或股本）										
2.盈余公积转增资本（或股本）										
3.盈余公积弥补亏损										
4.设定受益计划变动额结转留存收益										
5.其他综合收益结转留存收益										
6.其他										
四、本年年末余额	160,000,000.00		5,508,464.89			49,899,342.27	448,617,056.65	664,024,863.81		664,024,863.81

法定代表人：

主管会计工作负责人：

会计机构负责人：



母公司所有者权益变动表

编制单位：重庆美心·美霖门业有限公司 2022年度 单位：人民币元

项	本年金额					其他综合收益	专项储备	盈余公积	未分配利润	所有者权益合计
	实收资本（或股本）	其他权益工具	资本公积	减：库存股	其他综合收益					
一、上年年末余额	160,000,000.00		5,508,464.89		0.00			49,899,342.27	449,260,891.55	564,668,698.71
加：会计政策变更										
前期差错更正										
其他										
二、本年年初余额	160,000,000.00		5,508,464.89					49,899,342.27	449,260,891.55	564,668,698.71
三、本年增减变动金额（减少以“-”号填列）								10,562,598.01	39,418,306.57	49,980,904.58
（一）综合收益总额									49,980,904.58	49,980,904.58
（二）所有者投入和减少资本										
1.所有者投入的普通股										
2.其他权益工具持有者投入资本										
3.股份支付计入所有者权益的金额										
4.其他										
（三）利润分配										
1.提取盈余公积								10,562,598.01	-10,562,598.01	
2.对所有者（或股东）的分配								10,562,598.01	-10,562,598.01	
3.其他										
（四）所有者权益内部结转										
1.资本公积转增资本（或股本）										
2.盈余公积转增资本（或股本）										
3.盈余公积弥补亏损										
4.设定受益计划变动额结转留存收益										
5.其他综合收益结转留存收益										
6.其他										
四、本年年末余额	160,000,000.00		5,508,464.89					60,461,940.28	488,679,198.12	714,649,603.29

重庆通冠会计师事务所  
附件审核章

法定代表人： 主管会计工作负责人： 会计机构负责人：



母公司所有者权益变动表

单位：人民币元

2022年度

编制单位：重庆美心·麦森门业有限公司

项	实收资本（或股本） 元	其他权益工具		资本公积	减：库存股	其他综合收益	专项储备	盈余公积	未分配利润	所有者权益合计
		优先股	永续债 其他							
一、上年期末余额	160,000,000.00			5,508,464.89				49,899,342.27	391,431,030.71	606,838,837.87
加：会计政策变更										
前期差错更正										
其他										
二、本年期初余额	160,000,000.00			5,508,464.89				49,899,342.27	391,431,030.71	606,838,837.87
三、本年增减变动金额（减少以“-”号填列）										
（一）综合收益总额										
（二）所有者投入和减少资本										
1.所有者投入的普通股										
2.其他权益工具持有者投入资本										
3.股份支付计入所有者权益的金额										
4.其他										
（三）利润分配										
1.提取盈余公积										
2.对所有者（或股东）的分配										
3.其他										
（四）所有者权益内部结转										
1.资本公积转增资本（或股本）										
2.盈余公积转增资本（或股本）										
3.盈余公积弥补亏损										
4.设定受益计划变动额结转留存收益										
5.其他综合收益结转留存收益										
6.其他										
四、本年年末余额	160,000,000.00			5,508,464.89				49,899,342.27	449,250,891.55	664,658,698.71

重庆通冠会计师事务所  
附件审核章

法定代表人：

主管会计工作负责人：

会计机构负责人：



附：2023 年财务报告

重庆美心·麦森门业有限公司

2023 年 合 并 审 计 报 告

重通会所审[2024]0247 号

重庆通冠会计师事务所有限责任公司

Chongqing Tong Guan Certified Public Accountants

此码用于证明该审计报告是否由具有执业许可的会计师事务所出具，  
您可使用手机“扫一扫”或进入“注册会计师行业统一监管平台（<http://acc.mof.gov.cn>）”进行查验。  
报告编码：渝24TXWVGNJ





重庆通汇会计师事务所  
重庆市渝中区长江一路 61 号地产大厦 1 号楼 30 楼

重庆美心·麦森门业有限公司  
2023 年合并审计报告

# 审计报告

重通会所审[2024] 0247 号

重庆美心·麦森门业有限公司全体股东：

## 一、审计意见

我们审计了重庆美心·麦森门业有限公司（以下简称“贵公司”）的财务报表，包括 2023 年 12 月 31 日的合并及母公司资产负债表，2023 年度的合并及母公司利润表、合并及母公司现金流量表、合并及母公司所有者权益变动表，以及财务报表附注。

我们认为，后附的财务报表在所有重大方面按照企业会计准则的规定编制，公允反映了贵公司 2023 年 12 月 31 日的合并及母公司财务状况以及 2023 年度的合并及母公司经营成果和现金流量。

## 二、形成审计意见的基础

我们按照中国注册会计师审计准则的规定执行了审计工作。审计报告的“注册会计师对财务报表审计的责任”部分进一步阐述了我们在这些准则下的责任。按照中国注册会计师职业道德守则，我们独立于贵公司，并履行了职业道德方面的其他责任。

我们相信，我们获取的审计证据是充分、适当的，为发表审计意见提供了基础。



重庆通冠会计师事务所  
重庆市渝中区长江一路 61 号地产大厦 1 号楼 30 楼

重庆美心·麦森门业有限公司  
2023 年合并审计报告

6. 2023 年度财务报表附注；

重庆通冠会计师事务所有限责任公司



中国注册会计师：



主任（或副主任）会计师



二〇二四年五月十一日



# 资产负债表

编制单位：重庆美心·麦森门业有限公司 2023年12月31日

单位：人民币元

资	注释	期末余额	上年年末余额
<b>流动资产：</b>			
货币资金	七（一）	612,338,541.54	401,133,601.24
交易性金融资产			
衍生金融资产			
应收票据	七（二）	67,492,915.44	158,336,921.56
应收账款	七（三）	298,663,116.62	298,692,428.61
应收款项融资			
预付款项	七（四）	120,309,620.23	167,937,736.29
其他应收款	七（五）	124,403,068.32	105,318,586.18
存货	七（六）	107,281,209.05	108,151,836.83
合同资产			
持有待售资产			
一年内到期的非流动资产			
其他流动资产	七（七）	38,190,937.30	25,069,432.95
流动资产合计		1,368,679,408.50	1,264,640,543.66
<b>非流动资产：</b>			
债权投资			
其他债权投资			
长期应收款			
长期股权投资			
其他权益工具投资			
其他非流动金融资产			
投资性房地产		16,253,474.76	
固定资产	七（八）	129,754,964.35	128,432,806.32
在建工程	七（九）	92,270,430.89	99,786,202.97
生产性生物资产			
油气资产			
使用权资产			
无形资产	七（十）	100,593,602.41	2,629,416.98
开发支出	七（十一）	36,855,919.82	40,674,949.32
商誉			
长期待摊费用	七（十二）	51,886.78	12,487.42
递延所得税资产	七（十三）	15,504,531.90	9,812.89
其他非流动资产			
非流动资产合计		391,284,810.91	271,545,675.90
资产总计		1,759,964,219.41	1,536,186,219.56

法定代表人：

主管会计工作负责人：

会计机构负责人：



# 合并资产负债表（续）

编制单位：重庆美心·麦森门业有限公司

2023年12月31日

单位：人民币元

负债和所有者权益（或股东权益）	注释	期末余额	上年年末余额
<b>流动负债：</b>			
短期借款	七（十四）	53,000,000.00	5,110,855.49
交易性金融负债			
衍生金融负债			
应付票据	七（十五）	595,750,000.00	525,308,234.20
应付账款	七（十六）	193,927,934.77	168,214,124.11
预收款项			
合同负债	七（十七）	20,937,648.82	12,861,112.52
应付职工薪酬	七（十八）	14,600,494.41	15,758,586.41
应交税费	七（十九）	32,596,065.67	29,282,798.48
其他应付款	七（二十）	52,356,955.32	49,702,790.77
持有待售负债			
一年内到期的非流动负债			
其他流动负债			
流动负债合计		963,169,098.99	806,238,501.98
<b>非流动负债：</b>			
长期借款			
应付债券			
其中：优先股			
永续债			
租赁负债			
长期应付款			
预计负债			
递延收益		625,000.00	
递延所得税负债			
其他非流动负债			
非流动负债合计		625,000.00	
负债合计		963,794,098.99	806,238,501.98
<b>所有者权益（或股东权益）：</b>			
实收资本（或股本）	七（二十一）	160,000,000.00	160,000,000.00
其他权益工具			
其中：优先股			
永续债			
资本公积	七（二十二）	5,508,464.89	5,508,464.89
减：库存股			
其他综合收益			
专项储备			
盈余公积	七（二十三）	68,452,041.83	61,651,117.84
未分配利润	七（二十四）	562,209,613.70	502,788,134.85
归属于母公司所有者权益（或股东权益）合计		796,170,120.42	729,947,717.58
少数股东权益			
所有者权益（或股东权益）合计		796,170,120.42	729,947,717.58
负债和所有者权益（或股东权益）总计		1,759,964,219.41	1,536,186,219.56

法定代表人：

主管会计工作负责人：

会计机构负责人：



# 母公司资产负债表

编制单位：重庆美心·麦森门业有限公司 2023年12月31日

单位：人民币元

资 产	期末余额	上年年末余额
流动资产：		
货币资金	600,340,485.47	391,304,295.92
交易性金融资产		
衍生金融资产		
应收票据	67,492,915.44	158,336,921.56
应收账款	284,217,275.94	337,378,431.16
应收款项融资		
预付款项	119,211,666.03	113,649,955.32
其他应收款	117,324,828.83	101,672,662.61
存货	106,464,983.91	106,678,525.19
合同资产		
持有待售资产		
一年内到期的非流动资产		
其他流动资产		
流动资产合计	1,295,052,155.62	1,209,020,791.76
非流动资产：		
债权投资		
其他债权投资		
长期应收款		
长期股权投资	198,500,000.00	116,700,000.00
其他债权工具投资		
其他非流动金融资产		
投资性房地产	16,253,474.76	
固定资产	128,744,681.72	127,307,746.72
在建工程	866,777.14	888,363.67
生产性生物资产		
油气资产		
使用权资产		
无形资产	4,326,205.89	2,618,741.53
开发支出	36,855,919.82	40,674,949.32
商誉		
长期待摊费用	51,886.78	
递延所得税资产	15,504,531.90	9,812.89
其他非流动资产		
非流动资产合计	401,103,478.01	288,199,614.13
资产总计	1,696,155,633.63	1,497,220,405.89

法定代表人：

主管会计工作负责人：

会计机构负责人：



# 母公司资产负债表（续）

编制单位：重庆美心·麦森门业有限公司 2023年12月31日

单位：人民币元

负债和所有者权益（或股东权益）	期末余额	上年年末余额
<b>流动负债：</b>		
短期借款	53,000,000.00	5,110,855.49
交易性金融负债		
衍生金融负债		
应付票据	595,750,000.00	525,308,234.20
应付账款	184,136,015.31	157,997,885.49
预收款项		
合同负债		
应付职工薪酬	14,551,535.41	15,719,136.41
应交税费	30,271,479.69	28,891,982.82
其他应付款	51,044,332.33	49,542,708.19
持有待售负债		
一年内到期的非流动负债		
其他流动负债		
流动负债合计	928,753,362.74	782,570,802.60
<b>非流动负债：</b>		
长期借款		
应付债券		
其中：优先股		
永续债		
租赁负债		
长期应付款		
预计负债		
递延收益	625,000.00	
递延所得税负债		
其他非流动负债		
非流动负债合计	625,000.00	
负债合计	929,378,362.74	782,570,802.60
<b>所有者权益（或股东权益）：</b>		
实收资本（或股本）	160,000,000.00	160,000,000.00
其他权益工具		
其中：优先股		
永续债		
资本公积	5,508,464.89	5,508,464.89
减：库存股		
其他综合收益		
专项储备		
盈余公积	66,460,071.63	60,461,940.28
未分配利润	534,808,734.37	488,679,198.12
所有者权益（或股东权益）合计	766,777,270.89	714,649,603.29
负债和所有者权益（或股东权益）总计	1,696,155,633.63	1,497,220,405.89

法定代表人：

主管会计工作负责人：

会计机构负责人：



编制单位：重庆美心·麦森门业有限公司		2023年度	单位：人民币元	
项	注释	本期发生额	上期发生额	
一、营业总收入		2,125,894,153.22	2,111,594,379.74	
其中：营业收入	七(一)(六)	2,125,894,153.22	2,111,594,379.74	
二、营业总成本		2,069,628,104.47	2,043,926,315.80	
其中：营业成本	七(一)(七)	1,894,022,501.44	1,863,833,344.45	
税金及附加	七(二)(七)	14,541,782.67	15,138,197.79	
销售费用	七(二)(八)	89,871,764.44	87,498,156.89	
管理费用	七(二)(九)	57,455,393.95	59,551,577.42	
研发费用		11,246,287.86	16,236,561.89	
财务费用	七(三十)	2,490,374.10	1,668,477.36	
其中：利息费用				
利息收入				
加：其他收益	七(三十一)	9,767,277.37		
投资收益（损失以“-”号填列）				
其中：对联营企业和合营企业的投资收益				
以摊余成本计量的金融资产终止确认收益				
净敞口套期收益（损失以“-”号填列）				
公允价值变动收益（损失以“-”号填列）				
信用减值损失（损失以“-”号填列）	七(三十二)	-2,770,326.13	-823,738.06	
资产减值损失（损失以“-”号填列）				
资产处置收益（损失以“-”号填列）				
三、营业利润（亏损以“-”号填列）		63,262,999.99	66,844,325.88	
加：营业外收入	七(三十三)	21,027,614.69	17,108,110.19	
减：营业外支出	七(三十四)	3,914,196.17	6,478,930.53	
四、利润总额（亏损总额以“-”号填列）		80,376,418.51	77,473,505.54	
减：所得税费用		14,154,015.67	11,550,651.77	
五、净利润（净亏损以“-”号填列）		66,222,402.84	65,922,853.77	
(一) 按经营持续性分类：				
1. 持续经营净利润（净亏损以“-”号填列）		66,222,402.84	65,922,853.77	
2. 终止经营净利润（净亏损以“-”号填列）				
(二) 按所有权归属分类：				
1. 归属于母公司股东的净利润（净亏损以“-”号填列）				
2. 少数股东损益（净亏损以“-”号填列）				
六、其他综合收益的税后净额				
(一) 归属母公司所有者（或股东）的其他综合收益的税后净额				
1. 不能重分类进损益的其他综合收益				
(1) 重新计量设定受益计划变动额				
(2) 权益法下不能转损益的其他综合收益				
(3) 其他权益工具投资公允价值变动				
(4) 企业自身信用风险公允价值变动				
(5) 其他				
2. 将重分类进损益的其他综合收益				
(1) 权益法下可转损益的其他综合收益				
(2) 其他债权投资公允价值变动				
(3) 金融资产重分类计入其他综合收益的金额				
(4) 其他债权投资信用减值准备				
(5) 现金流量套期储备				
(6) 外币财务报表折算差额				
(7) 其他				
(二) 归属于少数股东的其他综合收益的税后净额				
七、综合收益总额		66,222,402.84	65,922,853.77	
(一) 归属于母公司所有者的综合收益总额		66,222,402.84	65,922,853.77	
(二) 归属于少数股东的综合收益总额				
八、每股收益				
(一) 基本每股收益				
(二) 稀释每股收益				

法定代表人：

主管会计工作负责人：

会计机构负责人：



# 母公司利润表

编制单位：重庆美心·爱森门业有限公司

单位：人民币元

项 目	本期发生额	上期发生额
一、营业总收入	2,238,035,996.98	2,075,359,221.78
其中：营业收入	2,238,035,996.98	2,075,359,221.78
二、营业总成本	2,181,448,606.90	2,021,630,490.77
其中：营业成本	2,027,326,068.39	1,859,838,185.90
税金及附加	12,007,518.51	13,046,955.43
销售费用	80,056,949.12	82,046,671.89
管理费用	56,185,310.44	59,344,565.28
研发费用	6,731,815.52	6,676,560.28
财务费用	-859,055.08	677,551.99
其中：利息费用		
利息收入		
加：其他收益	9,767,277.37	
投资收益（损失以“-”号填列）		
其中：对联营企业和合营企业的投资收益		
以摊余成本计量的金融资产终止确认收益		
净敞口套期收益（损失以“-”号填列）		
公允价值变动收益（损失以“-”号填列）		
信用减值损失（损失以“-”号填列）	-2,770,326.13	-823,738.06
资产减值损失（损失以“-”号填列）		
资产处置收益（损失以“-”号填列）		
三、营业利润（亏损以“-”号填列）	63,584,341.32	52,904,992.95
加：营业外收入	3,591,001.64	14,597,605.88
减：营业外支出	3,914,088.92	6,478,930.53
四、利润总额（亏损总额以“-”号填列）	63,261,254.04	61,023,668.30
减：所得税费用	11,133,586.44	11,042,763.72
五、净利润（净亏损以“-”号填列）	52,127,667.60	49,980,904.58
1.持续经营净利润（净亏损以“-”号填列）	52,127,667.60	51,628,380.70
2.终止经营净利润（净亏损以“-”号填列）		
六、其他综合收益的税后净额		
1.不能重分类进损益的其他综合收益		
（1）重新计量设定受益计划变动额		
（2）权益法下不能转损益的其他综合收益		
（3）其他权益工具投资公允价值变动		
（4）企业自身信用风险公允价值变动		
（5）其他		
2.将重分类进损益的其他综合收益		
（1）权益法下可转损益的其他综合收益		
（2）其他债权投资公允价值变动		
（3）金融资产重分类计入其他综合收益的金额		
（4）其他债权投资信用减值准备		
（4）现金流量套期储备		
（5）外币财务报表折算差额		
（6）其他		
七、综合收益总额	52,127,667.60	49,980,904.58
八、每股收益		
（一）基本每股收益		
（二）稀释每股收益		

法定代表人：

主管会计工作负责人：

会计机构负责人：



# 现金流量表

编制单位：重庆美心·麦森门业有限公司

2023年度

单位：人民币元

项 目	本期发生额	上期发生额
一、经营活动产生的现金流量：		
销售商品、提供劳务收到的现金	2,472,064,824.17	2,664,060,188.97
收到的税费返还		
收到其他与经营活动有关的现金	254,526,785.13	20,279,358.73
经营活动现金流入小计	2,726,591,609.30	2,684,339,547.70
购买商品、接受劳务支付的现金	1,962,584,267.91	1,903,697,975.29
支付给职工以及为职工支付的现金	192,716,110.08	183,969,189.84
支付的各项税费	134,996,741.22	149,571,619.45
支付其他与经营活动有关的现金	144,308,495.80	221,446,925.41
经营活动现金流出小计	2,434,605,615.01	2,458,685,709.99
经营活动产生的现金流量净额	291,985,994.29	225,653,837.71
二、投资活动产生的现金流量：		
收回投资收到的现金		
取得投资收益收到的现金		
处置固定资产、无形资产和其他长期资产收回的现金净额	1,435,463.91	3,154,993.65
处置子公司及其他营业单位收到的现金净额		
收到其他与投资活动有关的现金		
投资活动现金流入小计	1,435,463.91	3,154,993.65
购建固定资产、无形资产和其他长期资产支付的现金	126,934,610.89	114,059,711.12
投资支付的现金		
取得子公司及其他营业单位支付的现金净额		
支付其他与投资活动有关的现金		
投资活动现金流出小计	126,934,610.89	114,059,711.12
投资活动产生的现金流量净额	-125,499,146.98	-110,904,717.47
三、筹资活动产生的现金流量：		
吸收投资收到的现金		
其中：子公司吸收少数股东投资收到的现金		
取得借款收到的现金	53,000,000.00	55,671,758.69
收到其他与筹资活动有关的现金		
筹资活动现金流入小计	53,000,000.00	55,671,758.69
偿还债务支付的现金	5,110,855.49	53,748,441.00
分配股利、利润或偿付利息支付的现金	3,159,858.96	6,897,174.88
其中：子公司支付给少数股东的股利、利润		
支付其他与筹资活动有关的现金		
筹资活动现金流出小计	8,270,714.45	60,645,615.88
筹资活动产生的现金流量净额	44,729,285.55	-4,973,857.19
四、汇率变动对现金及现金等价物的影响	-11,192.56	2,028,025.51
五、现金及现金等价物净增加额	211,204,940.30	111,803,288.56
加：期初现金及现金等价物余额	401,133,601.24	289,330,312.68
六、期末现金及现金等价物余额	612,338,541.54	401,133,601.24

法定代表人：

主管会计工作负责人：

会计机构负责人：



# 母公司现金流量表

编制单位：重庆美心·麦森门业有限公司 2023年度

单位：人民币元

项 目	本期发生额	上期发生额
一、经营活动产生的现金流量：		
销售商品、提供劳务收到的现金	2,587,759,323.59	2,478,756,440.00
收到的税费返还		
收到其他与经营活动有关的现金	254,439,443.60	22,980,053.88
经营活动现金流入小计	2,842,198,767.19	2,501,736,493.88
购买商品、接受劳务支付的现金	2,074,523,854.12	1,723,796,985.57
支付给职工以及为职工支付的现金	180,012,948.22	183,383,470.84
支付的各项税费	121,888,878.86	118,039,242.09
支付其他与经营活动有关的现金	184,973,701.33	243,676,470.41
经营活动现金流出小计	2,561,399,382.53	2,268,896,168.91
经营活动产生的现金流量净额	280,799,384.66	232,840,324.97
二、投资活动产生的现金流量：		
收回投资收到的现金		
取得投资收益收到的现金		
处置固定资产、无形资产和其他长期资产收回的现金净额	1,435,463.91	3,154,993.65
处置子公司及其他营业单位收到的现金净额		
收到其他与投资活动有关的现金		
投资活动现金流入小计	1,435,463.91	3,154,993.65
购建固定资产、无形资产和其他长期资产支付的现金	36,116,752.01	13,805,493.09
投资支付的现金	81,800,000.00	116,700,000.00
取得子公司及其他营业单位支付的现金净额		
支付其他与投资活动有关的现金		
投资活动现金流出小计	117,916,752.01	130,505,493.09
投资活动产生的现金流量净额	-116,481,288.10	-127,350,499.44
三、筹资活动产生的现金流量：		
吸收投资收到的现金		
取得借款收到的现金	53,000,000.00	55,671,758.69
收到其他与筹资活动有关的现金		
筹资活动现金流入小计	53,000,000.00	55,671,758.69
偿还债务支付的现金	5,110,855.49	53,748,441.00
分配股利、利润或偿付利息支付的现金	3,159,858.96	6,897,174.88
支付其他与筹资活动有关的现金		
筹资活动现金流出小计	8,270,714.45	60,645,615.88
筹资活动产生的现金流量净额	44,729,285.55	-4,973,857.19
四、汇率变动对现金及现金等价物的影响	-11,192.56	2,028,025.51
五、现金及现金等价物净增加额	209,036,189.55	102,643,993.85
加：期初现金及现金等价物余额	391,304,295.92	288,760,302.07
六、期末现金及现金等价物余额	600,340,485.47	391,304,295.92

法定代表人：

主管会计工作负责人：

会计机构负责人：



## 2023年度

单位: 人民币元

創始品牌：雪里燕心·麥基門业有限公司

[illegible]

作者地址：上海

主审会计工作负责人:

会计机构负责人:



## 2、投标人类似项目业绩情况

投标人类似项目业绩情况一览表（上限 5 项）

序号	项目名称	合同金额 (万元)	防火门 高度	合同签订 时间	验收报告/证明或 货物移交时间 (已完工需填写)	证明材料所在资 信标文件页码
1	悦来国际会议中心欢悦厅等装饰装修提升工程	1060.676 5	4500mm	2024 年	2024 年 6 月 30 日	P53-P56
2	永川会展中心项目防火门采购工程	858.6507	4500mm	2023 年	2023 年 7 月 10 日	P57-P58
3	陕西文化中心一、二期钢质防火门工程	819.6794	3500mm	2022 年	2022 年 11 月 30 日	P59-P63
4	广阳岛国际会议中心 EPC 项目防火门工程	1181.868 9	4000mm	2022 年	2022 年 5 月 15 日	P64-P67
5	济南西部会展中心甲级钢质防火门、乙级钢质防火门，甲、乙级金属框防火玻璃门采购工程	837.1390	3500mm	2019 年	2019 年 4 月 30 日	P68-P69

备注：

投标人自 2019 年 1 月 1 日至今承担的自认为最具代表性的在建或已完工的公共建筑的装饰高大防火门的供货业绩，时间以合同签订时间为准。

注：

1、投标人提供《投标人业绩情况一览表》，数量不超过 5 项，若超过 5 项，只统计业绩文件中证明材料所在页码靠前的 5 项。格式详见招标文件第四章。

2、提供中标通知书（如有）、合同关键页。合同关键页（应包含但不限于项目名称、签约主体、服务范围、合同签订时间、体现供货高大装饰防火门高度等），若提供的合同关键页未体现供货高大装饰防火门高度，投标人须提供其他能体现该项指标的资料作为辅助证明，如供货清单等；若投标人未补充其他有效的证明资料作为辅助证明，则不予认可此项业绩。

3、优先提供会议/会展/大型公建建筑/大型综合体/企业总部等项目，且防火门高度与本工程类似业绩。

悦来国际会议中心欢悦厅等装饰装修提升工程

**Mexin**美心

悦来国际会议中心欢悦厅等装饰装修提升项目  
超大钢质门、超大钢质防火门

合同编号： 20240117-1

# 产品销售合同

日期：二〇二四年一月十七日

第 1 页 共 4 页

甲方（需方）：四川欣源宏建设工程有限公司

乙方（供方）：重庆美心·麦森门业有限公司

根据《中华人民共和国民法典》和相关法律规定，双方在“平等、自愿、协商一致”的基础上签订本合同，共同遵守。

## 一、工程概况：

1. 工程名称：悦来国际会议中心欢悦厅等装饰装修提升项目
2. 工程地点：重庆市渝北区悦来滨江路86号

## 二、合同标的及金额：

产品名称、规格、色泽、数量、价格见下表：

名称	规格（高*宽）mm	色泽	数量	单位	单价含税13%（元）	小计（元）	备注
钢质门/防火门	4500*3600	内外侧均为木纹哑光蚀刻不锈钢	1	樘			技术参数详见深化图1.5.6.7.8
钢质门/防火门	3450*1800	内外侧均为木纹哑光蚀刻不锈钢	1	樘			技术参数详见深化图9
钢质门/防火门	3500*1800	外侧同原有门面红色，内侧为木纹哑光蚀刻不锈钢	1	樘			技术参数详见深化图2.3.4
钢质门/防火门	3500*1800	内外复塑工艺	1	樘			技术参数详见深化图10
呆舌锁、插销			10	套			
明装闭门器			10	支			防火门
隐藏式闭门器			10	个			钢质门
大拉手	2800		20	副			材质、外观与原有拉手一致，颜色与现有门面为同色系
总额	含税总额¥10606765.00 元人民币，（大写：壹仟陆拾万陆仟柒佰陆拾伍元整）； 不含税金额¥9386517.70元人民币，增值税13%，税额 ¥1220247.30元人民币						



置符合合同要求;

3. 需方对供方交付的产品提出质量异议期的时间为收到该批产品之日起的 5 日内。

#### 八、违约责任:

1. 供方未能按本合同约定交付产品,每迟延一日,按该批次产品总金额的 1%承担违约金;
2. 需方未按合同约定时间付款,每迟延一日,按未能按期付款金额的 1%承担违约金,并且供方有权单方解除本合同;每迟延一日,按该批次总金额的 1%承担违约金;
3. 供需双方任何一方因违约导致本合同不能履行的,应按本合同的约定承担违约金,并赔偿对方因此受到的损失。

#### 九、附则:

1. 解决合同纠纷的方式:双方应友好协商;协商不成时,应向供方所在地人民法院起诉;
2. 本合同的实际履行地在供方所在地。未尽事宜,由双方协商确定,作为本合同之附件;
3. 本合同一式四份,供需双方各两份,经双方签字盖章后生效。

#### 十、其它

1. 在双方未办理验收手续前,需方提前使用或擅自动用,造成门体、配件损坏,由需方自行负责;
2. 以上所有产品数量如有出入,均按实际供货数量(按图纸设计门洞尺寸)结算,并以需方提供的尺寸为标准,由供、需双方审核签字生效;
3. 因需方原因(如施工方或使用方碰伤、损坏等等),供方上门服务,按上门次数收费,费用包括:上门费、车费、住宿费、伙食费、材料费等。

十一、本合同有效期截止到 2024 年 6 月 30 日,如因需方原因导致本合同不能如期执行完毕;原约定的价格按新市场价议价执行。

需方:四川欣源宏建设工程有限公司

法人或代表人:杨远

联系电话:13890877854

地址:成都市成华区建材路 39 号 3 栋 26 层 2620 号

开户行:中国建设银行成都新鸿支行

账号:51050190860800003162

日期:2024 年 1 月 17 日

供方:重庆美心·美森门业有限公司

法人或代表人:张

联系电话:

地址:重庆市南岸区南坪经济技术开发区白鹤路51号

开户行:中国建设银行股份有限公司重庆南坪支行

账号:50001073600050244019

日期: 年 月 日

初皮

永川会展中心项目防火门采购工程

材料采购合同

甲方(买方): 重庆国欢建材有限公司

乙方(卖方): 重庆美心·麦森门业有限公司

为了保证 永川会展中心 工程项目的 防火门 的供应, 依照《中华人民共和国民法典》及国家的技术规范和相关规定, 甲乙双方经友好协商, 一致达成如下协议以兹双方共同遵守。

第一条 、产品名称、品种规格、数量、金额、交货时间

产品名称	高*宽	计量单位	数量	单价 (元)	总金额 (元)	备注
钢质门/防火门	4500*1800	平方米				
钢质门/防火门	4500*1800	平方米				

合计人民币金额 (含税, 大写): 捌佰伍拾捌万陆仟伍佰零柒元肆角整

小写: 8586507.4 元

1、本合同清单数量为预计使用量, 实际交货数量以甲方实际收到并验收合格的交货量为准, 并以此作为甲乙双方的结算依据。工程预计2023年7月10日完工。

2、甲方可根据项目实际情况, 书面增减合同物资采购数量, 无论数量的增减, 其单价均执行本合同约定单价, 并按实际交货量结算。

3、乙方所有的供货计划均须由甲方进行确认后方可组织供货, 如未经甲方

第 1 页 共 14 页

6

5

附件 1: 乙方营业执照

附件 2: 乙方法定代表人身份证明书



附件 3: 乙方办理货款结算人授权委托书

附件 4: 乙方法定代表人及被委托人身份证复印件并加盖公司公章

附件 5: 乙方信用情况

 <p>甲方（需方）：重庆国欢建材有限公司</p> <p>单位地址：重庆市酉阳县板溪镇金园大道 58 号 B-429 地块（重庆桃花源经济园区）</p> <p>法定代表人或委托代理人：</p> <p>指定联系人：</p> <p>联系电话及传真：</p> <p>开户银行：重庆三峡银行股份有限公司永川支行</p> <p>帐号：0162014210010880</p> <p>税号：91500226MA60E2093T</p>	 <p>乙方（供方）：重庆美心·麦森门业有限公司</p> <p>单位地址：重庆市南区南坪经济技术开发区白鹤路51号</p> <p>法定代表人或委托代理人：</p> <p>指定联系人：■■■■■</p> <p>联系电话及传真：■■■■■</p> <p>开户银行：中国建设银行股份有限公司重庆南坪支行</p> <p>账号：50001073600050244019</p> <p>税号：</p> <p>合同签订时间：2023 年</p> 
--	--

## 陕西文化中心一、二期钢质防火门工程

		合同编号:			
<h1>合 同 书</h1>					
名称:《陕西文化中心一、二期钢质防火门 采购合同》					
甲方: 陕西金泰恒业房地产有限公司					
地 址: 西安市高新区科技七路 32 号					
联 系 人: 王景乔					
电 话:					
乙方: 陕西华山创业科技开发有限责任公司					
地 址: 西安市西一路 41 号					
联 系 人: 霍达					
电 话:					
丙 方: 重庆美心·美森门业有限公司					
地 址: 重庆市南岸区南坪经济技术开发区白鹤路 51 号					
联 系 人:					
电 话:					



甲方：陕西金泰恒业房地产有限公司

乙方：陕西华山创业科技开发有限责任公司

丙方：重庆美心·麦森门业有限公司

甲、乙、丙三方就陕西文化中心一、二期所需的钢质防火门供货事宜，根据《中华人民共和国合同法》和有关法律法规的规定，达成合同条款如下：

一、供货内容、价款：

1、丙方预计2022年11月30日完工，供货内容如下：

序号	名称	规格 (高*宽)	品牌	单位	数量	单价 (元/㎡)	合计(元)	备注 (樘)
1	甲级钢质 防火门	1900*800	美心	M2			2538.4	
2	甲级钢质 防火门	2100*900	美心	M2			12625.2	
3	甲级钢质 防火门	1900*1000	美心	M2			31730	
4	甲级钢质 防火门	3500*1800	美心	M2			94689	
5	甲级钢质 防火门	2100*1200	美心	M2			63126	
6	甲级钢质 防火门	2100*1400	美心	M2			4909.8	
7	甲级钢质 防火门	2100*1500	美心	M2			515529	
8	甲级钢质 防火门	2100*1600	美心	M2			16833.6	
9	甲级钢质 防火门	2100*1700	美心	M2			5961.9	
10	甲级钢质 防火门	2100*1800	美心	M2			214628.4	
11	甲级钢质 防火门	2100*2000	美心	M2			133266	
	甲级钢质 防火门	2100*2400	美心	M2			25250.4	
	甲级钢质 防火门	2100*2800	美心	M2			49098	

32	丙级钢质防火门	2100*700	美心	M2			7364.7	
33	丙级钢质防火门	1900*800	美心	M2	2	1	500064.8	
34	丙级钢质防火门	2100*800	美心	M2	4	1	72945.6	
35	丙级钢质防火门	2100*1200	美心	M2	1		8416.8	
7 平方米								
金额合计 (小写) ￥5023643.9 元								
金额合计 (大写) 伍佰零贰万叁仟陆佰肆拾叁元玖角整								

序号	名称	规格 (高*宽)	品牌	单位	数量	单价 (m <sup>2</sup> /元)	合计 (元)	备注 (橙)
1	甲级钢质防火隔声门	2100*1500	美心	M2	1		84168	
2	甲级钢质防火隔声门	2100*2000	美心	M2			7014	
3	甲级钢质防火隔声门	2100*1000	美心	M2			3507	
4	甲级钢质防火门	2100*2400	美心	M2			134668.8	
5	甲级钢质防火门	2100*1000	美心	M2			84168	
6	甲级钢质防火门	2100*1500	美心	M2			236722.5	
	甲级钢质防火门	2100*2400	美心	M2			84168	
	甲级钢质防火门	1900*1000	美心	M2			25384	

23	乙级钢质防火门	2100*3000	美心	M2		52605
24	丙级钢质防火门	2100*800	美心	M2		33667.2
25	丙级钢质防火门	2100*1000	美心	M2		70140
26	丙级钢质防火门	2100*600	美心	M2		12625.2
平方米						
金额合计(小写) Y3173150.3 元						
金额合计(大写) 叁佰壹拾柒万叁仟壹佰伍拾元叁角整						

说明:文化中心一、二期防火门数量,钢质全板防火门,表面处理为古铜拉丝,全部五金为史丹利(详见五金型号,颜色及五金配件均以甲方封样为准),以上报价不含防火玻璃,门洞宽度超过 2500MM 需合拼安装。配置说明:机房门配防火锁、无闭门器,通道门配过道锁、带闭门器,管井门配管井锁无闭门器。结算以综合平方单价为依据,以工程实际发生量结算。

序号	产品图片	产品名称	型号	品牌
1		门把手(防火锁)	STLH01K-SS	史丹利
2		双舌插芯锁(防火锁)	ST-SGM150SL24SS	史丹利
3		单面手轮锁芯(防火锁)	STCY70T-SN	史丹利
4		门把手(通道功能)	STLH01KP-SS	史丹利

2、合同未尽事宜，经三方共同协商达成书面补充协议，补充协议与本合同具有同等法律效力。

3、与合同有关的招、投标文件、来往函件及丙方的承诺书都具有与本合同同等的法律效力。

4、地址：

4.1 本合同所列三方地址应为可以邮寄送达的通讯地址，否则引起的退函视为送达。

4.2 任何一方改变该地址必须在变动后三日内通知对方，否则引起的退函视为送达。

4.3 本合同正本三份，甲、乙、丙三方各持正本一份，合同副本一式九份，甲方执五份，乙方执一份、丙方执三份。

(以下无正文)

甲方：陕西金泰恒业房地产有限公司

法定代表人：

经办人：

乙方：陕西华山商业科技开发有限责任公司

法定代表人：

丙方：重庆美心·麦森门业有限公司

开户行：建设银行重庆南岸支行营业部  
法定代表人：50001073600060215235

签订地点：陕西金泰恒业房地产有限公司

签订时间：2022年



# 广阳岛国际会议中心 EPC 项目防火门工程

## 广阳岛国际会议中心 EPC 项目 防火门工程

### 专业分包合同

(合同编号: CQGYDGJHYZX-ZYFB-20220228-058)

工 程 名 称 : 防火门工程  
承包人(甲方): 中国建筑第八工程局有限公司  
分包人(乙方): 重庆美心·麦森门业有限公司  
签 约 地 点 : 重庆市渝北区财富大道1号财富中心 FFC33 层  
签 约 日 期 : 2022 年 02 月 28 日

用工具费、缺陷修复费、成品保护费、水电费、措施费（如预埋预留、垃圾清运、现场搭拆施工用架子、后期服务等费用）、超高费（如有）、运输费（含运输保险费）、深化设计费（如有）；

③外经证办理费用、进入工程所在地备案费用、所有保险费、扰民或民扰费用、材料检测费、检验试验费、第三方检测费、验收费、安全监督费用、试运行费、地下障碍物清除费用、交通费、保洁费、风险费用、协调及完成本分包工作内容的安全费用、技术费用、措施费用、乙方自有人员（包括管理人员及劳务工人）的养老保险、工伤保险、医疗保险、危险作业意外伤害保险及当地政府部门规定的其他险种等与完成本分包工程相关的全部费用。该综合单价不因任何原因进行调整。

7、所有基于本项目的科技成果、科技奖项、科技鉴定等有关科技的事务如QC、论文等必须经过八局同意通过才能开展申报、评审、公开公布等事宜，且八局须作为成果的第一完成单位，所有科技工作服从八局的统一安排。

二、分包合同价款

合同单价：详见本合同附件《分包工程项目综合单价明细表》。

合同总价：合同暂定总价（含增值税）为人民币 11818688.98 元，大写壹仟壹佰捌拾壹万捌仟陆佰捌拾捌元玖角捌分。其中，不含增值税价款为 10459016.18 元（合同额/（1+13%））；增值税为 1359672.18 元（合同额/（1+13%）×13%）。

三、工期

本分包工程于 2022 年 3 月 1 日开工，壹佰包工程于 2022 年 5 月 15 日完工。合同工期总日历天数 75 天，国家法定节假日、可以预料到的政府行为影响因素等均包含在上述工期内。乙方已考虑了实际开工日期早于或者晚于合同约定开工日期 90 日内的风险，不得再就该风险向甲方提出任何索赔。

本工程约定工期控制点：

序号	施工部位及内容	起止日期	施工天数
1	防火门工程（高度4000mm）	2022.3.1-2022.5.15	75
2			
3			

以上节点工期如未按期完成，乙方按照 1 万元/天赔偿甲方损失，赔偿金随进度款扣除。乙方节点工期延误 15 天及以上的，甲方有权解除合同。如总工期满足约定，该赔偿金应随结算款予以返还。总工期如未按期完成，乙方按照 1 万元/天赔偿甲方损失，赔偿金随结算款扣除不予返还。

四、工程质量标准

本分包工程质量标准双方约定为：工程质量符合国家和重庆市现行有关施工质量验收规范要求，并达到合格标准并满足创建鲁班奖及绿色建筑三星标准的要求。

五、适用标准规范

本合同适用标准规范如下：国家现行有效的施工规范及重庆市现行有效地方标准，若施工过程中国家或地方或建设单位有较高标准的施工规范、标准施行，应按更高标准执行。

六、组成本合同的文件及优先解释顺序如下：

1. 合同协议书及附件
2. 合同条款
3. 标准、规范及有关技术文件
4. 图纸
5. 工程量清单
6. 工程报价单或预算书
7. 甲方的各项管理制度
8. 甲方与建设单位总承包合同文件相关内容
9. 投标书及双方明示纳入合同的投标书其他部分

除非另有约定，合同履行过程中双方共同签署的补充协议、会议纪要、备忘录及其他文件，以及经确认的双方往来函件也视为本合同组成部分。

#### 七、合同的生效

本合同经双方盖章起生效。本合同一式陆份，甲方执伍份，乙方执一份。

甲方：中国建筑第八工程局有限公司  
(印章)

乙方：重庆美心·麦森门业有限公司  
(印章)

委托代理人：

徐承州

✍

法定代表人或委托代理人：  
(签字、摁手印)

印

## 第一部分

### 合同协议书

工程承包人（甲方）：中国建筑第八工程局有限公司  
统一社会信用代码：9131000063126503X1  
通讯地址：中国（上海）自由贸易试验区世纪大道 1568 号 27 层  
联系电话：[REDACTED]  
开户行信息：中国建设银行股份有限公司上海六里支行  
银行账号：31001522917055435820

专业分包人（乙方）：重庆美心·麦森门业有限公司  
法定代表人：夏明宪  
联系电话：[REDACTED]  
联系地址：重庆市南岸区南坪经济技术开发区白鹤路 51 号  
联系邮箱：767341517@qq.com  
专业资质及等级：建筑装修装饰工程专业承包贰级  
纳税人种类（一般纳税人或小规模纳税人）：一般纳税人  
开户银行：中国建设银行重庆南坪支行  
银行账号：50001073600050215235

鉴于乙方已对工程现场环境、地质条件及所有有关资料进行了全面细致勘察和研究，已对工程施工所有相关图纸进行了详细研究和计算，已悉知甲方与建设单位签订的总承包合同内容，并已对甲方有关项目管理制度规定充分了解。依照中华人民共和国《建筑法》、《民法典》及其它有关法律、法规，遵循平等、自愿、公平和诚实信用的原则，双方就专业分包事项经协商达成一致，订立本合同。

#### 一、分包工程概况

1、分包工程名称：广阳岛国际会议中心 EPC 项目防火门工程  
2、分包工程地点：重庆广阳岛片区长江经济带绿色发展示范区  
3、分包工程范围：详见合同附件《标段划分图》  
4、分包工程内容：包括但不限于防火门及五金件的原材料采购、材料装卸车、场内外运输、验收、保修及售后服务；现场提前测量复核洞口尺寸、深化完善设计图纸；安装防火门、含五金（门把手、合页、门锁、门吸等）；防火门成品保护，防火门门框内部灌浆、清理；制作、运输、安装（具体施工工艺、施工步骤的工作内容及其相关所涉及的配合服务工作）等与本分包工程相关的全部工作内容。具体如下：

4.1.1 《工程量清单》和本合同约定中的其他工作等与本分包工程相关的全部工作内容。

#### 4.2 临时设施项目

4.2.1 甲方仅提供现有临时设施作为乙方办公或仓库、工人住宿使用，乙方所使用的临时设施费用由乙方承担并在进度款中扣除。乙方要负责工人生活区使用过程中的修理、维护、管理等。

4.2.2 施工现场内所需的一、二级配电箱由甲方提供，乙方负责安装及维护，二级箱以外的所有线路及配电箱的供应及安装所发生的费用均由乙方自理，乙方负责供应及安装的三级配电箱须符合当地政府有关规定并与甲方要求的品牌、规

# 济南西部会展中心甲级钢质防火门、乙级钢质防火门，甲、乙级金属框防火玻璃门采购工程

## 采购合同

W2 20190105

甲方：山东鲁班装饰工程有限公司

乙方：重庆美心·麦森门业有限公司

因济南西部会展中心（展览中心部分）展馆出入口大门（幕墙外立面门）施工项目的需要，甲方向乙方采购甲级钢质防火门、乙级钢质防火门，甲、乙级金属框防火玻璃门根据《中华人民共和国合同法》及相关法律法规，本着平等互利、友好合作的原则，协商一致签订以下合同，以咨共同遵守。

### 1. 货物概况及合同金额

货物名称	型号	品牌	规格 (mm)	方向	色泽	单位/m²	综合 单价	小计(元)
甲级钢质防火门		美心	3500* 1800	按现场	见样品			
甲、乙级金属框防火玻璃门		美心	3500* 1800	按现场	见样品			
甲级金属框防火玻璃门		美心	3500* 1800	按现场	见样品			
甲、乙级金属框防火玻璃门		美心	3500* 1800	按现场	见样品			
合计（人民币，小写）：¥8371390 元（含税）								
合计人民币金额（人民币，大写）：捌佰叁拾柒万壹仟叁佰玖拾元整（含税）								

门体、配件损坏，由甲方自行负责；

3. 建设方验收合格后，乙方应将产品钥匙、保修单及验收资料交付甲方；

4. 本合同所约定的产品所有权自甲方付清全部价款时发生转移；但甲方未履行支付价款的，标的物属于乙方所有；

5. 本合同有效期限自本合同签订之日起到合同约定条款履行完毕

自行失效。本工程于2019年4月30日完工。

甲方：山东鲁班装饰设计工程有限公司

乙方：重庆美心·麦森门业有限公司

地址：山东省临沂市临沂市美铭广场A座10层 地址：重庆市南区南坪经济技术

开户银行：

开发区白鹤路51号

开户银行：中国建设银行股份有限公司重庆南坪支行

账号：

账号：50001073600050244019

授权代理人：

授权代理人：

联系电话：

联系电话：

签订日期：2019年1月23日

签订日期：2019年1月23日

### 3、投标人售后服务和维修机构及相关承诺

1、投标人提供为本项目售后服务的工程配套维修服务公司，具备 24 小时随时维保服务的能力及经验（需提供证明文件）。**房产证明或租赁合同有效期：2023 年 3 月-2025 年 3 月**

#### 房屋租赁合同

出租方（甲方）：深圳市禾邑空间艺术设计工程有限公司

联系电话：13922884886

地址：广东省深圳市南山区南头街道马家龙社区马家龙一街 10 号马家龙 69 栋 5 号 101

承租方（乙方）：重庆美心·麦森门业有限公司

委托代理人：顾炎

联系电话：18851569886

依据《中华人民共和国合同法》、《中华人民共和国城市房地产管理法》、《深圳经济特区房屋租赁条例》及其实施细则的规定，经甲乙双方协商一致，订立本合同。

**第一条** 甲方将位于广东省深圳市南山区南头街道马家龙社区马家龙一街 10 号马家龙 69 栋 5 号 103出租给乙方使用，租赁房地产建筑面积共计 20.3 平方米。

#### **第二条**

1. 租赁的办公室租金为每月人民币小写：¥2250 元整，人民币大写：贰仟贰佰伍拾元整。

管理费按每平方米人民币¥10元整收取，每月共计人民币¥203元。

电费每度人民币 ¥1.3 元，外加 10%电损费用。电费每度人民币 ¥1.3 元，外加 10%电损费用

照明费用依据办公室数量人民币¥1元/天/间计费。

(注：租金、管理费、电费等均为不含税费用，如需开票，需按4%的税点收取费用。)

2. 乙方应于合同签订之日起，于 5 号前向甲方交付半年租金人民币小写：¥15307 元整，（含租金、管理费、税费）人民币大写：壹万伍仟叁佰零柒元整。电费另外按每月使用电量收取费用

第三条 乙方租用租赁房地产的期限自 2023 年 04 月 01 日起至 2025 年 03 月 31 日止。

交款约定之期限不得超过批准的土地使用年限，超出部分无效，由此造成的损失，双方有约定的，从其约定；没有约定的，由甲方承担。

第五条 租赁房地产用途 办公室。

第六条 甲方应于 2023 年 04 月 01 日前将租赁房地产交付乙方使用，并办理有关移交手续。甲方迟于前款时间交付租赁房地产，

第二十五条

收款账号：户名：马趁红

账号：6210 8172 0000 5604 051

开户行：中国建设银行深圳科苑支行

甲方（签章）：



法定代表人：

日期：

乙方（签章）：



法定代表人：

日期：



2、投标人提供对其所有投标货物的产品质量和售后服务保障的承诺书（格式自拟并加盖公章）。

## 投标人售后服务和维修机构及相关承诺

### 质保服务体系

第一、重庆美心·麦森门业有限公司门类产品安装，售后服务体系符合 ISO9001：（2008）质量体系认证之标准要求，已通过入户门类产品的生产、安装、服务的全过程认证。

第二、我公司将严格遵守需方与供方签订的合作协议。对产品的生产、运输、成品保护、安装及售后服务，做到“保质保量，及时到位”。

### 第三、我们的服务

双方的合作——我公司服务的开始

我公司负责对需方工地洞口尺寸的精确测量，并针对性地提出合理化建议，以确保产品的质量。

在产品加工期间，我公司将及时与需方进行沟通，以提高产品的客户满意度。

在产品安装过程中，我公司将严格按照行业标准和双方议定的安装方式进行产品安装，并确保：

A：门框安装的坚固、稳定。

B、门框、门扇配合的间隙要匀称，配合间隙控制在公差范围之内，以确保产品的保温、隔音、密封性和整体美观，并做到门的开启轻松自如。

C、锁具的安装要进行规范的管理，确保钥匙的安全性和锁具的正常使用。

### 第四、售后服务

我公司郑重承诺：我公司产品保修 3 年，终身维修，对客户的服务需求进行及时跟踪，并与物业部门紧密配合，对产品的售后服务做到及时、有效。

重庆美心·麦森门业有限公司

2024 年 7 月 22 日



3、投标人满足招标人最低质量保证要求基础上（质量保证期3年），质量保证期、售后服务及重要会议、重要展览的驻场保障服务【驻场服务按承诺年限 × （6场次/每年）=总场次】，以上服务承诺延长\*\*\*\*年；（需提供相关承诺函并加盖投标人公章, 格式自拟）。

### 承诺函

我公司郑重承诺针对深圳国际交流中心（一期）B303-0064 地块精致装饰高大门采购及安装工程项目在最低质量保证要求基础上（质量保证期3年），提供售后服务及重要会议、重要展览的驻场保障服务【驻场服务按承诺年限3年 × （6场次/每年）=总场次18次】，以上服务承诺延长至3年

重庆美心·麦森门业有限公司

2024年7月22日



#### 4、性能检测检验报告

**Mexin美心**

www.meixin.com

**Fax传真**

E-mail: group@meixin.com

收件人 (To): \_\_\_\_\_ 发件人 (From): 美心集团  
收件人传真 (Fax): \_\_\_\_\_ 电 话 (Tel): 023-62811555  
事 由 (Re): 工作函 抄 送 (Copy to): 无

### 工 作 函

重庆五州门业开发有限公司系重庆美心(集团)有限公司的关联企业,  
是专门从事高端防盗门、防火门、卷帘门、商用门、钢质医疗门产品的生  
产、制造和销售;重庆五州门业开发有限公司所生产的产品及所拥有和销  
售的“萨瓦尼”品牌,均属于重庆美心(集团)有限公司的下属公司品牌,  
凡是重庆五州门业开发有限公司生产和销售的上述品牌,重庆美心(集团)  
有限公司均予以承认和支持!

特此证明!

重庆美心(集团)有限公司: (签章)

法定代表人: (签章)



重庆五州门业开发有限公司: (签章)

法定代表人: (签章)

日期: 2022年1月13日



重庆美心(集团)有限公司  
CHONGQING MEIXIN (GROUP) CO., LTD.

## 证 明

兹证明：重庆美心家美门业有限公司，重庆美心·麦森门业有限公司，系重庆美心（集团）有限公司旗下子公司，经营范围为：生产、销售防盗门（窗）、防火门（窗）、木质门（窗）等。  
特此证明！

重庆美心（集团）有限公司

2020年7月23日

重庆美心家美门业有限公司

2020年7月23日

重庆美心·麦森门业有限公司

2020年7月23日

消防产品认证证书情况表

序号	产品名称	认证单元	是否含饰面	饰面类型/ 材质	有效期
1	钢质隔热 防火门	GFM-4650- dk5A1.50(甲 级)-2-WZ2H- CD II	GF-4650- dk5A1.50(甲级)- 2-TZ2H-CD II(主 型)	不锈钢	2027 年 3 月 14 日

注：提供产品认证证书及检验报告。



## 消防产品认证证书

CERTIFICATE FOR FIRE PRODUCT CERTIFICATION

证书编号: Z2024081806000648

认证委托人: 重庆五州门业开发有限公司

地 址: 重庆市南岸区白鹤路56号

生 产 者: 重庆五州门业开发有限公司

地 址: 重庆市南岸区白鹤路56号

生产企业: 重庆五州门业开发有限公司

地 址: 重庆市南岸区南坪经济技术开发区白鹤路51号D栋厂房

产品名称: 钢质隔热防火门

认证单元: GFM-4650-dk5 A1.50(甲级)-2-WZ2H-CD II

内含: GFM-4650-dk5 A1.50(甲级)-2-WZ2H-CD II (主型)

产品认证实施规则: CCCF-CPRZ-18: 2019

产品认证基本模式: 型式试验 + 初始工厂检查 + 获证后监督

产 品 标 准 : GB 12955-2008

上述产品符合消防类产品认证实施规则CCCF-CPRZ-18: 2019的要求, 特发此证。

首次发证日期: 2024-03-10

发(换)证日期: 2024年03月10日 有效期至: 2029年03月09日

本证书的有效性需依靠通过证后监督获得保持, 本证书的相关信息可通过中国消防产品信息网 [www.cccf.com.cn](http://www.cccf.com.cn) 查询



扫码查验  
证书信息



中国认可  
产品  
PRODUCT  
CNAS C073-P

发证机构名称(盖章)



应急管理部消防产品合格评定中心

中国·北京市东城区永外西革新里甲108号 100077  
<http://www.cccf.net.cn>



### 各项性能参数指标的检测检验报告情况

序号	检验项目	型号/规格	检验结果
1	耐火性	GFM-4650-dk5A1.50(甲级)-2-WZ2H-CDI1 钢质隔热防火门	1.5 小时完整隔热
2	气密性	抗风压钢质防火门	见附件
3	隔声性	防火门	见附件
.....			

1、投标人提供具备应急管理部消防产品合格评定中心出具的类似防火门消防产品认证证书及检验报告(包括单扇或双扇或多扇)。以上报告及认证证书须在中国消防产品信息网(<http://www.cccf.com.cn/>) 查询得到, 填报《消防产品认证证书情况表》。

2、投标人提供各项性能参数指标的检测检验报告, 包括门整体的耐火性能(耐火隔热性、耐火完整性)、气密性、隔声性, 以及门五金配件的耐火性能。以投标人提供的具备 CMA 资质认证单位出具的检验报告为准, 且投标人承诺投标供货的材料性能均能达到此检测报告标准。

## 1、耐火性

	<h3>消防产品认证证书</h3> <p>CERTIFICATE FOR FIRE PRODUCT CERTIFICATION</p>
证书编号: Z2024081806000648	
认证委托人: 重庆五州门业开发有限公司	
地 址:	重庆市南岸区白鹤路56号
生 产 者:	重庆五州门业开发有限公司
地 址:	重庆市南岸区白鹤路56号
生产企业:	重庆五州门业开发有限公司
地 址:	重庆市南岸区南坪经济技术开发区白鹤路51号D栋厂房
产品名称: 钢质隔热防火门	
认证单元: GFM-4650-dk5 A1.50(甲级)-2-WZ2H-CD II	
内含: GFM-4650-dk5 A1.50(甲级)-2-WZ2H-CD II (主型)	
产品认证实施规则: CCCF-CPRZ-18: 2019	
产品认证基本模式: 型式试验 + 初始工厂检查 + 获证后监督	
产 品 标 准 : GB 12955-2008	
上述产品符合消防类产品认证实施规则CCCF-CPRZ-18: 2019的要求, 特发此证。	
首次发证日期: 2024-03-10	
发(换)证日期: 2024年03月10日 有效期至: 2029年03月09日	
本证书的有效性需依靠通过证后监督获得保持, 本证书的相关信息可通过中国消防产品信息网 <a href="http://www.cccf.com.cn">www.cccf.com.cn</a> 查询	
 扫码查验 证书信息	 中国认可 产品 PRODUCT CNAS C073-P
发证机构名称(盖章) 	
应急管理部消防产品合格评定中心	
中国·北京市东城区永外西革新里甲108号 100077	
<a href="http://www.cccf.net.cn">http://www.cccf.net.cn</a>	

No: 2023601177



中国认可  
国际互认  
检测  
TESTING  
CNAS L0698

# 检 验 报 告

认 证 委 托 人：重庆五州门业开发有限公司

产品型号名称：GFM-4650-dk5 A1.50（甲级）-2-WZ2H-CD II  
钢质隔热防火门

检 验 类 别：型式试验



应急管理部四川消防研究所 (SCFRI)  
国家防火建筑材料质量检验检测中心 (NFTC)



检 验 报 告

No: 2023601177

共 5 页 第 1 页

产品名称	钢质隔热防火门	型 号	GFM-4650-dk5 A1.50 (甲级) -2-WZ2H-CD II
委托单位	应急管理部消防产品合格评定中心		
认证委托人	重庆五州门业开发有限公司	检验类别	型式试验
生 产 者	重庆五州门业开发有限公司	生产日期	2023.12.12
生产企业	重庆五州门业开发有限公司	抽 样 者	/
抽样基数	/	抽样地点	/
样品数量	2樘	抽样日期	/
样品状态	完好	受理日期	2023.12.18
检验依据	GB 12955-2008《防火门》 CCCF-CPRZ-18:2019《消防类产品认证实施规则 火灾防护产品 建筑耐火构件产品》		
检验项目	全部适用项目		
检 验 结 论	重庆五州门业开发有限公司送检的GFM-4650-dk5 A1.50 (甲级) -2-WZ2H-CD II 型钢质隔热防火门, 依据GB 12955-2008《防火门》检验, 按CCCF-CPRZ-18:2019《消防类产品认证实施规则 火灾防护产品 建筑耐火构件产品》判定, 合格。(以下空白)  签发日期: 2024年01月09日		
备注	/		

批准:

审核:

编制:

应急管理部四川消防研究所 (SCFRI)  
国家防火建筑材料质量检验检测中心 (NFTC)

检验结果汇总表

No: 2023601177

共 5 页 第 2 页

序号	检验项目	标准条款号	标准要求	检验结果	结论
1	材料厚度, mm	GB 12955-2008 5.2.4.2 6.3.4.2	门扇面板 $\geq 0.8$ 门框板 $\geq 1.2$ 铰链板 $\geq 3.0$ 不带螺孔的加固件 $\geq 1.2$ 带螺孔的加固件 $\geq 3.0$	1.0 2.0 6.0 2.0 3.0	合格
2	尺寸极限偏差, mm	5.6 6.7	门扇高度: $\pm 2$ 门扇宽度: $\pm 2$ 门扇厚度: $-1 \sim +2$ 门框内裁口高度: $\pm 3$ 门框内裁口宽度: $\pm 2$ 门框侧壁宽度: $\pm 2$	+1 0 +1 0 +1 +1	合格
3	配合公差, mm	5.8 6.9	门扇与门框搭接尺寸 $\geq 12$ 门扇与门框有合页一侧的配合活动间隙不大于设计图纸规定的尺寸公差 门扇与门框有锁一侧的配合活动间隙不大于设计图纸规定的尺寸公差 门扇与上框的配合活动间隙 $\leq 3$ 双扇、多扇门的门扇之间缝隙 $\leq 3$ 门扇与下框或地面的活动间隙 $\leq 9$	32 符合要求 / 3 设盖缝板 6	合格

应急管理部四川消防研究所 (SCFRI)  
国家防火建筑材料质量检验检测中心 (NFTC)

检验结果汇总表

No: 2023601177

共 5 页 第 3 页

序号	检验项目	标准条款号	标准要求	检验结果	结论
3	配合公差, mm	5. 8 6. 9	门扇与门框有合页一侧的贴合面间隙≤3 门扇与门框有锁一侧的贴合面间隙≤3 门扇与门框上框的贴合面间隙≤3 门扇与门框的平面高低差≤1	2 / 2 1	合格
4	启闭灵活性	5. 9. 1 6. 10. 1	应启闭灵活、无卡阻现象。	符合要求	合格
5	门扇开启力, N	5. 9. 2 6. 10. 2	≤80	75	合格
6	可靠性	5. 10 6. 11	500次启闭试验后, 防火门不应有松动、脱落、严重变形和启闭卡阻现象。	符合要求	合格
7	耐火性能	耐火隔热性	A1. 50 (甲级) ≥1. 50h, 试件背火表面 (门扇) 平均温升≤140℃, 试件背火表面 (除门框外) 最高温升≤180℃, 防火玻璃 (不同隔热区域) 背火表面平均温升≤140℃, 门框背火表面最高温升≤360℃。	1. 50h, 试件背火表面 (门扇) 平均温升56℃, 试件背火表面 (除门框外) 最高温升99℃, 门框背火表面最高温升156℃。	合格
			耐火完整性	A1. 50 (甲级) ≥1. 50h, 试件背火面未出现持续10s以上火焰, 棉垫未着火; 缝隙探棒不可以穿过 (φ 6mm的缝隙探棒穿过试件进入炉内, 并沿裂缝方向移动150mm的长度; φ 25mm的缝隙探棒穿过试件进入炉内。 ) 。	
备注:					

应急管理部四川消防研究所 (SCFRI)  
国家防火建筑材料质量检验检测中心 (NFTC)  
检 验 报 告

No: 2023601177

共 5 页 第 4 页

产品图片:



一、铭牌标志: 产品名称: 钢质隔热防火门

型号规格: GFM-4650-dk5 A1.50 (甲级) -2-WZ2H-CD II

生产者: 重庆五洲门业开发有限公司

生产企业: 重庆五洲门业开发有限公司

二、关键原材料:

门扇内填充材料种类、型号规格、生产单位: 无机防火门芯板, 密度标称值  $(350 \pm 35) \text{ kg/m}^3$ , 烘干前实测密度  $380 \text{ kg/m}^3$ , 烘干后实测密度  $353 \text{ kg/m}^3$ , 重庆美心·麦森门业有限公司; 无机防火板, 5mm, 重庆禅玥防火材料有限公司。

三、产品特性参数: 见产品立面、剖面、结构示意图及产品照片。

四、一致性核查结论: 符合。

检验地点: 四川省都江堰市都江堰村鱼嘴试验基地。(以下空白)

耐火构件示意图:

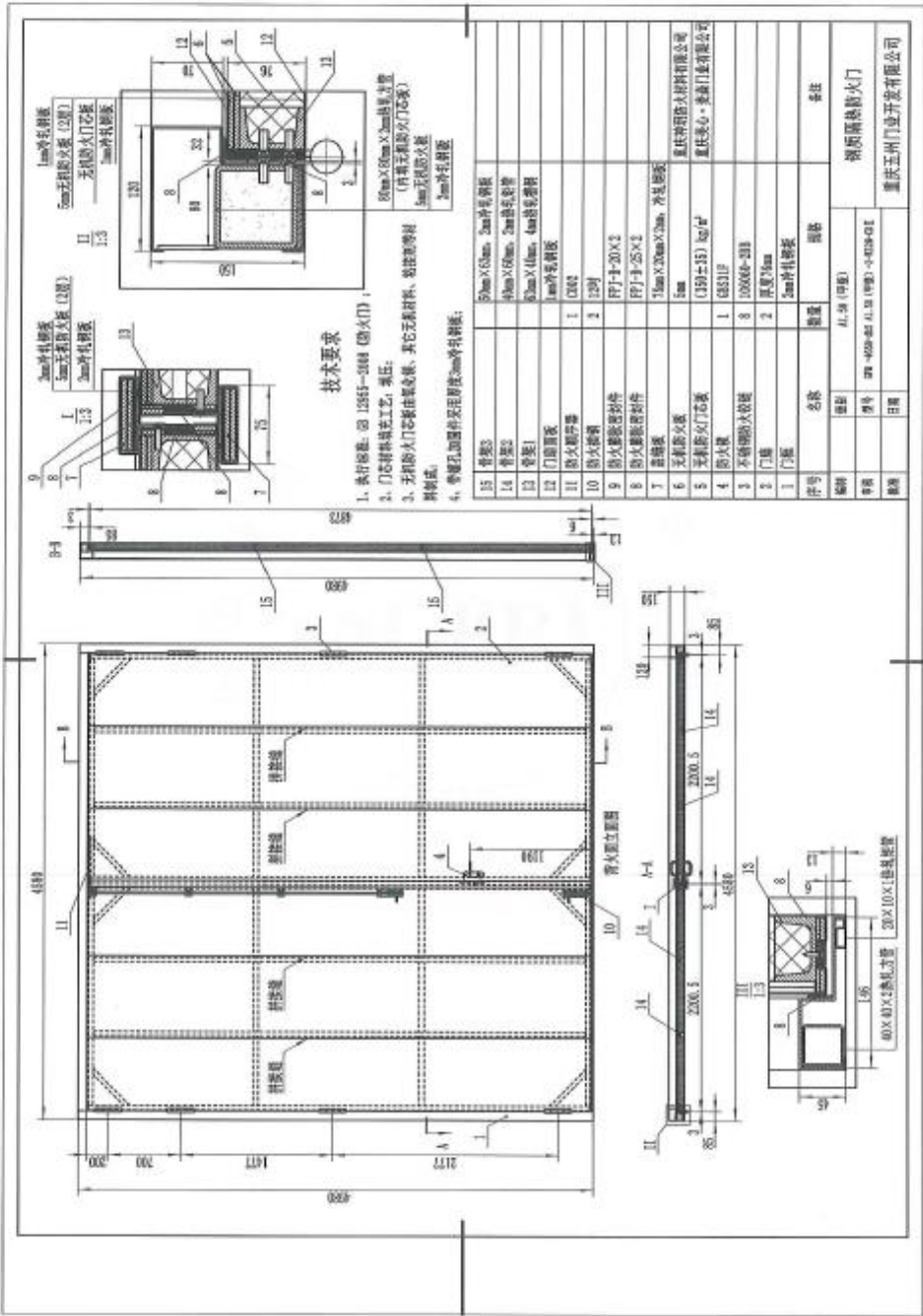



中国认可  
国际互认  
检测  
TESTING  
CNAS L1449

检测报告编号: JN2021FM0292

委托单编号: T2021ELP-R-2689292

本报告页数: 共 2 页

## 环境标志产品认证 TEST REPORT



产品名称: 钢质隔热防火门

生产单位: 重庆美心·麦森门业有限公司

委托单位: 中环联合(北京)认证中心有限公司

检测单位: 国家建筑材料工业建筑五金水暖产品质量监督检验测试中心

报告日期: 2021年11月15日



## 环境标志产品认证检测报告

检测单位名称: 国家建筑材料工业建筑五金水暖产品质量监督检验测试中心 本报告正文第 1 页 共2 页

产品名称	钢质隔热防火门	型号规格	乙级单扇GFM-1023-dk5A1.00 (乙级)-1-MX1R-E 带门镜压花	商标	第1322100号
委托单位	中环联合(北京)认证中心有限公司	委托人	栗燕	样品等级	——
申请单位	重庆美心(集团)有限公司	样品单编号	——	委托单编号	T2021ELP-R-2689292
生产单位	重庆美心·麦森门业有限公司	送样数量	1樘	送样人	栗燕
封样状况 样品状况	样品标签完好 样品无损坏	检测数量	1樘	收样日期	2021年09月30日
检测环境 条件说明	GB/T 8485-2008 GB/T 7106-2008	检测样品原 编号或生产 日期	2021/9/1	检 测 完成日期	2021年11月03日
检测依据	详见数据页				
判定依据	HJ 459-2009《环境标志产品技术要求 木质门和钢质门》				
检测结果	送检样品检测结果详见第2 页。				
检测结论	检测和判定依据中规定应检2项, 共检2项, 合格2项。				
备注	1. 本检测结果仅对收到的样品负责。 2. 生产单位名称由委托单位提供。 3. 根据委托单位提供, 测试样品门扇厚度为70mm, 填充材料为68mm厚无机防火芯板。				

批 准: 王东旭  
Approved by:审 核: 孙叶  
Inspected by:主 检: 袁燕红  
Tested by:

## 环境标志产品认证检测报告

检测单位名称：国家建筑材料工业建筑五金水暖产品质量监督检验测试中心

本报告正文第 2 页 共2 页

序号	检测项目		检测依据	指标要求	检测结果	单项判定
1	空气声隔声性能（以计权隔声量和交通噪声频谱修正量之和表示， $\text{dB}$		GB/T 8485-2008	$\geq 30$	33	符合
2	气密性能（在10Pa压力差下）	单位缝长空气渗透量 ( $q$ ) , $\text{m}^3 / (\text{m} \cdot \text{h})$	GB/T 7106-2008	$\leq 1.5$	1.36	符合
		单位面积空气渗透量 ( $q$ ) , $\text{m}^3 / (\text{m}^2 \cdot \text{h})$	GB/T 7106-2008	$\leq 4.5$	3.30	
检测地址：序号为1的检测项目的检测地址为：北京市房山区窦店镇亚新路17号；序号为2的检测项目的检测地址为：北京市通州区梨园镇大稿村工业园； 联系电话：4000330789、010-60350462-8053。  (本页以下空白)						

\*\*\*\*\* 结 束 \*\*\*\*\*



建筑外门窗气密性能分级表

分级	1	2	3	4	5	6	7	8
单位缝长 分级指标值 $q_l/[m^3/(m \cdot h)]$	$4.0 \geq q_l > 3.5$	$3.5 \geq q_l > 3.0$	$3.0 \geq q_l > 2.5$	$2.5 \geq q_l > 2.0$	$2.0 \geq q_l > 1.5$	$1.5 \geq q_l > 1.0$	$1.0 \geq q_l > 0.5$	$q_l \leq 0.5$
单位面积 分级指标值 $q_v/[m^3/(m^2 \cdot h)]$	$12 \geq q_v > 10.5$	$10.5 \geq q_v > 9.0$	$9.0 \geq q_v > 7.5$	$7.5 \geq q_v > 6.0$	$6.0 \geq q_v > 4.5$	$4.5 \geq q_v > 3.0$	$3.0 \geq q_v > 1.5$	$q_v \leq 1.5$

建筑外门窗水密性能分级表

单位: Pa

分 级	1	2	3	4	5	6
分级指标 $\Delta P$	$100 \leq \Delta P < 150$	$150 \leq \Delta P < 250$	$250 \leq \Delta P < 350$	$350 \leq \Delta P < 500$	$500 \leq \Delta P < 700$	$\Delta P \geq 700$

注: 第 6 级应在分级后同时注明具体检测压力差值。

建筑外门窗抗风压性能分级表

单位: kPa

分 级	1	2	3	4	5	6	7	8	9
分级指标 $P_3$	$1.0 \leq P_3 < 1.5$	$1.5 \leq P_3 < 2.0$	$2.0 \leq P_3 < 2.5$	$2.5 \leq P_3 < 3.0$	$3.0 \leq P_3 < 3.5$	$3.5 \leq P_3 < 4.0$	$4.0 \leq P_3 < 4.5$	$4.5 \leq P_3 < 5.0$	$P_3 \geq 5.0$

注: 第 9 级应在分级后同时注明具体检测压力差值。

建筑外门、外窗传热系数分级

单位:  $W/(m^2 \cdot K)$

分级	1	2	3	4	5
分级指标值	$K \geq 5.0$	$5.0 > K \geq 4.0$	$4.0 > K \geq 3.5$	$3.5 > K \geq 3.0$	$3.0 > K \geq 2.5$
分级	6	7	8	9	10
分级指标值	$2.5 > K \geq 2.0$	$2.0 > K \geq 1.6$	$1.6 > K \geq 1.3$	$1.3 > K \geq 1.1$	$K < 1.1$

玻璃门、外窗抗结露因子分级

分级	1	2	3	4	5
分级指标值	$CRF \leq 35$	$35 < CRF \leq 40$	$40 < CRF \leq 45$	$45 < CRF \leq 50$	$50 < CRF \leq 55$
分级	6	7	8	9	10
分级指标值	$55 < CRF \leq 60$	$60 < CRF \leq 65$	$65 < CRF \leq 70$	$70 < CRF \leq 75$	$CRF > 75$

建筑门窗空气声隔声性能分级表

分级	1	2	3	4	5	6
外门、外窗的 分级指标值 (dB)	$20 \leq R_W + C_u < 25$	$25 \leq R_W + C_u < 30$	$30 \leq R_W + C_u < 35$	$35 \leq R_W + C_u < 40$	$40 \leq R_W + C_u < 45$	$R_W + C_u \geq 45$
内门、内窗的 分级指标值 (dB)	$20 \leq R_W + C < 25$	$25 \leq R_W + C < 30$	$30 \leq R_W + C < 35$	$35 \leq R_W + C < 40$	$40 \leq R_W + C < 45$	$R_W + C \geq 45$

注: 用于对建筑内机器、设备噪声源隔声的建筑内门窗, 对低频噪声宜用外门窗的指标值进行分级; 对高频噪声仍可采用内门窗的指标值进行分级。

注: 本分级表仅供参考。

1.报告无“检验检测专用章”或检验单位公章、骑缝章无效。

2.不得部分复制本报告；复制报告未重新加盖“检验检测专用章”或检验单位公章无效。

3.报告无主检、审核、批准签字无效。

Test report is invalid without the signatures of the persons for chief test, verification and approval.

4.报告涂改无效。

Test report is invalid if altered.

5.对检验报告若有异议，应于收到报告之日起十五日内向检验单位提出。

6. 一般情况，委托检验仅对来样负责。

In general, for entrusted tests the responsibilities are undertaken for the delivered samples only.

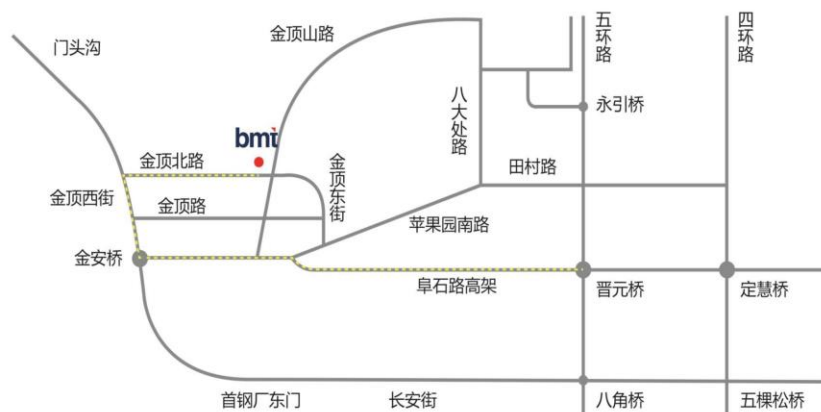

地址：北京市石景山区金顶北路69号(100041)

Add:No.69 JinDing North Road ,Shijingshan District,Beijing,China 100041

网址(Web) : [www.bmtbj.cn](http://www.bmtbj.cn)

传真(Fax):010-88715189

电话(Tel):010-88724984 88749821

客服热线：400-0330-789

## 2、气密性

 180002281868	 (2018)建材质监认字(15)号		 中国认可 国际互认 检测 TESTING CNAS L1449
<h1>检 测 报 告</h1> <h2>TEST REPORT</h2> <p>报告编号: JN2021WX0359</p> 			
样品名称: Sample Name	防火门		
委托单位: Applicant	重庆美心·麦森门业有限公司		
检测类别: Test Type	委托检测		
<p>国家建筑材料工业建筑五金水暖产品质量监督检验测试中心 National Building Material Industry Hardware and Plumbing Equipment Quality Supervision and Test Center</p> 			

## 国家建筑材料工业建筑五金水暖产品质量监督检验测试中心



## 检测报告 (TEST REPORT)

报告编号№: JN2021WX0359

本报告正文第 1 页 共2 页

委托单位 Applicant	重庆美心·麦森门业有限公司	检测类别 Test Type	委托检测
受检单位 Inspected Entity	重庆美心·麦森门业有限公司	收样日期 Receive Date	2021年08月25日
工程名称及使用部位 Engineering Name and Application Part	—	检测日期 Test Date	2021年09月06日至2021年09月07日
样品名称 Sample Name	防火门	样品数量 Sample Quantity	1樘
型号/规格 Type/Specification	2050mm×960mm	样品等级 Grade	—
生产单位 Manufacturer	重庆美心·麦森门业有限公司	样品状态 Sample State	完好
生产日期/批号 Production Date/Lot №	20210812/—	商标 Trade Mark	—
检测依据 Ref Documents	详见数据页		
判定依据 Decision Documents	GB/T 8484-2020《建筑外门窗保温性能检测方法》		
检测项目 Test Item	传热系数		
检测结论 Test Conclusion	该样品经检测, 传热系数6级。  签发日期: 2021年09月27日 检验检测专用章(Stamp)		
附注 Remarks	1.本检测结果仅对收到的样品负责; 2.检测样品为外平开门, 门扇厚70.12mm; 3.经委托方确认门扇内填充无机防火芯板。		

批 准: 王东旭  
Approved by:审 核: 高伟  
Inspected by:主 检: 刘 明  
Tested by:

# 国家建筑材料工业建筑五金水暖产品质量监督检验测试中心

## 检 测 报 告 (TEST REPORT)

报告编号№: JN2021WX0359

本报告正文第 2 页 共2 页

试件面积 (m <sup>2</sup> )	1.968	玻璃品种	——
窗框与窗面积比 (%)	——	标称玻璃结构 (mm)	——
填充物面积 (m <sup>2</sup> )	7.032	填充物热导 [ (W/(m <sup>2</sup> ·K)) ]	0.163
检测依据	GB/T 8484-2020		
检测结果	传热系数K[W/(m <sup>2</sup> ·K)]: 2.0		6 级
<p>试件构造简图及试验状态</p>  <p>试件热侧测点温度: 1号9.36℃ 2号10.11℃ 3号10.22℃ 4号8.33℃ 5号10.93℃ 6号10.70℃</p> <p>玻璃热表面平均温度: 10.30℃</p> <p>试件热侧表面结露状况: 试件热侧表面无结露。</p> <p>检测地址: 北京市通州区梨园镇大稿村工业园; 联系电话: 4000330789、010-88724984。 (本页以下空白)</p>			

\*\*\*\*\*结束\*\*\*\*\*

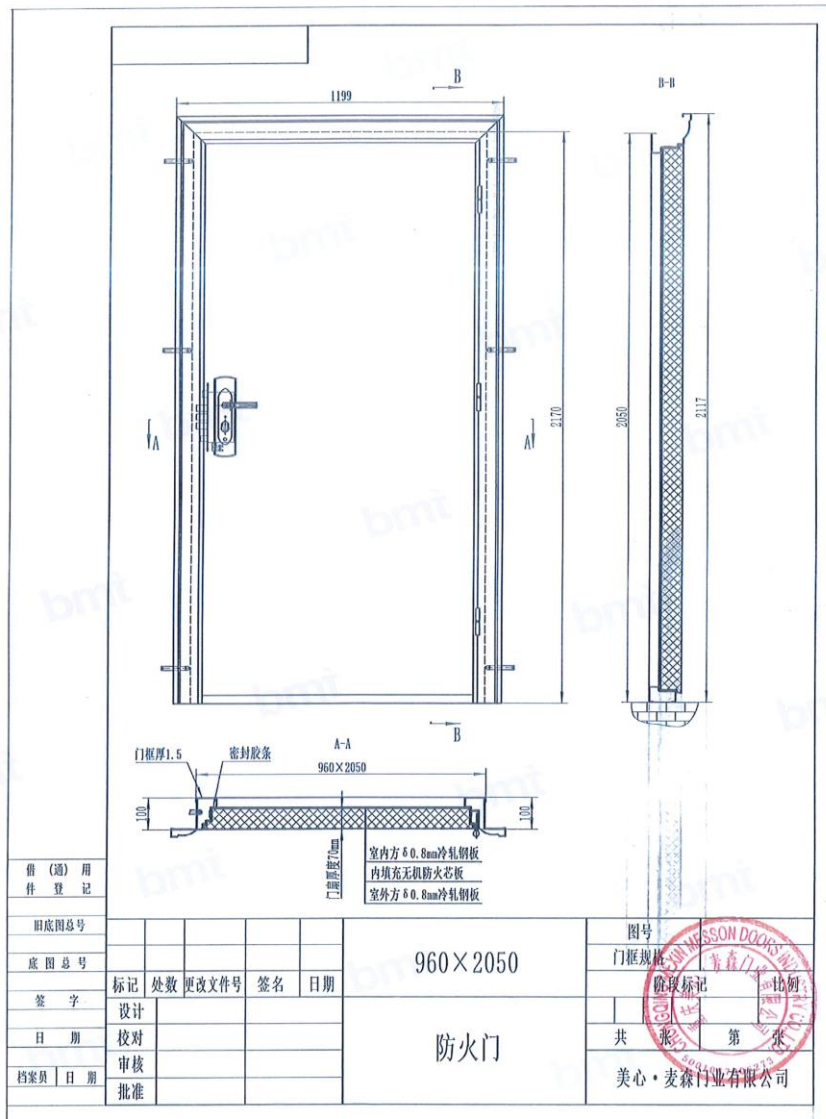

建筑外门窗气密性能分级表

GB/T 7106-2019

分级	1	2	3	4	5	6	7	8
单位缝长 分级指标值 $q_1/[\text{m}^3/(\text{m} \cdot \text{h})]$	$4.0 \geq q_1 > 3.5$	$3.5 \geq q_1 > 3.0$	$3.0 \geq q_1 > 2.5$	$2.5 \geq q_1 > 2.0$	$2.0 \geq q_1 > 1.5$	$1.5 \geq q_1 > 1.0$	$1.0 \geq q_1 > 0.5$	$q_1 \leq 0.5$
单位面积 分级指标值 $q_2/[\text{m}^3/(\text{m}^2 \cdot \text{h})]$	$12 \geq q_2 > 10.5$	$10.5 \geq q_2 > 9.0$	$9.0 \geq q_2 > 7.5$	$7.5 \geq q_2 > 6.0$	$6.0 \geq q_2 > 4.5$	$4.5 \geq q_2 > 3.0$	$3.0 \geq q_2 > 1.5$	$q_2 \leq 1.5$

建筑外门窗水密性能分级表

GB/T 7106-2019

单位: Pa

分级	1	2	3	4	5	6
分级指标 $\Delta P$	$100 \leq \Delta P < 150$	$150 \leq \Delta P < 250$	$250 \leq \Delta P < 350$	$350 \leq \Delta P < 500$	$500 \leq \Delta P < 700$	$\Delta P \geq 700$

注: 第6级应在分级后同时注明具体检测压力差值。

建筑外门窗抗风压性能分级表

GB/T 7106-2019

单位: kPa

分级	1	2	3	4	5	6	7	8	9
分级指标 $P_3$	$1.0 \leq P_3 < 1.5$	$1.5 \leq P_3 < 2.0$	$2.0 \leq P_3 < 2.5$	$2.5 \leq P_3 < 3.0$	$3.0 \leq P_3 < 3.5$	$3.5 \leq P_3 < 4.0$	$4.0 \leq P_3 < 4.5$	$4.5 \leq P_3 < 5.0$	$P_3 \geq 5.0$

注: 第9级应在分级后同时注明具体检测压力差值。

建筑外门、外窗传热系数分级

GB/T 8484-2020

单位:  $\text{W}/(\text{m}^2 \cdot \text{K})$ 

分级	1	2	3	4	5
分级指标值	$K \geq 5.0$	$5.0 > K \geq 4.0$	$4.0 > K \geq 3.5$	$3.5 > K \geq 3.0$	$3.0 > K \geq 2.5$
分级	6	7	8	9	10
分级指标值	$2.5 > K \geq 2.0$	$2.0 > K \geq 1.6$	$1.6 > K \geq 1.3$	$1.3 > K \geq 1.1$	$K < 1.1$

建筑门窗空气声隔声性能分级表

GB/T 8485-2008

单位: dB

分级	1	2	3	4	5	6
外门、外窗的分级指标值	$20 \leq R_w + C_u < 25$	$25 \leq R_w + C_u < 30$	$30 \leq R_w + C_u < 35$	$35 \leq R_w + C_u < 40$	$40 \leq R_w + C_u < 45$	$R_w + C_u \geq 45$
内门、内窗的分级指标值	$20 \leq R_w + C < 25$	$25 \leq R_w + C < 30$	$30 \leq R_w + C < 35$	$35 \leq R_w + C < 40$	$40 \leq R_w + C < 45$	$R_w + C \geq 45$

注: 用于对建筑内机器、设备噪声源隔声的建筑内门窗, 对低频噪声宜用外门窗的指标值进行分级; 对高频噪声仍可采用内门窗的指标值进行分级。

注: 本分级表仅供参考。

1.报告无“检验检测专用章”或检测单位公章、骑缝章无效。

2.不得部分复制本报告；复制报告未重新加盖“检验检测专用章”或检测单位公章无效。

3.报告无主检、审核、批准签字无效。

Test report is invalid without the signatures of the persons for chief test, verification and approval.

4.报告涂改无效。

Test report is invalid if altered

5.对检测报告若有异议,应于收到报告之日起十五日内向检测单位提出。

Any dissidence about the test report should be brought forward to the test department within 15 days from the date of receiving the test report.

6. 一般情况, 委托检测仅对收到的样品负责。

In general, for entrusted tests the responsibilities are undertaken for the delivered samples only.

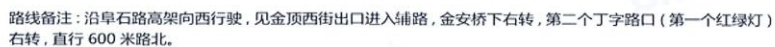

Add:No.69 JinDing North Road ,Shijingshan District,Beijing,China 100041

网址(Web) : [www.bmtbj.cn](http://www.bmtbj.cn)

电话(Tel):010-88724984 88749821

传真(Fax):010-88715189

客服热线：400-0330-789



中国认可  
国际互认  
检测  
TESTING  
CNAS L1449

# 检 测 报 告

报告编号: JN2023WX0014



样品名称: 抗风压钢质防火门

委托单位: 重庆五州门业开发有限公司

检测类别: 委托检测

国家建筑材料工业建筑五金水暖产品质量监督检验测试中心  
北京建筑材料检验研究院股份有限公司



国家建筑材料工业建筑五金水暖产品质量监督检验测试中心  
北京建筑材料检验研究院股份有限公司



检测报告

第 1 页 共2页

报告编号: JN2023WX0014

委托单位	重庆五洲门业开发有限公司	检测类别	委托检测
受检单位	重庆五洲门业开发有限公司	收样日期	2023年01月11日
工程名称及使用部位	——	检测日期	2023年02月08日
样品名称	抗风压钢质防火门	样品数量	1樘
型号/规格	870mm×1980mm	样品等级	——
生产单位	重庆五洲门业开发有限公司	样品状态	完好
生产日期/批号	——/ZW221208001	商标	萨瓦尼
检测依据	详见数据页		
判定依据	—		
检测项目	抗风压性能		
检测结论	该样品经检测,检测结果详见数据页。		
附注	1.本检测结果仅对收到的样品负责		

检测专用章



批 准: 王东旭

审 核: 高伟

主 检: 王领

国家建筑材料工业建筑五金水暖产品质量监督检验测试中心  
北京建筑材料检验研究院股份有限公司

检 测 报 告

第 2 页 共2页

报告编号: JN2023WX0014

试件面积 (m <sup>2</sup> )		1.723	框扇密封材料	密封胶条
开启缝长 (m)		5.130	门框材料	钢板
序号	检测项目	检测依据	检测结果	单项判定
1	抗风压性能	GB/T 7106-2019	$P_1$ 检测结果为: 正压2.0 kPa, 负压2.0 kPa $P_2$ 检测结果为: 正压3.0 kPa, 负压3.0 kPa $P_3$ 检测结果为: 正压5.0 kPa, 负压5.0 kPa $P_{max}$ 检测结果为: 正压10.0 kPa, 负压10.0 kPa	——
检测地址: 北京市房山区窦店镇亚新路乙15号; 联系电话: 4000330789、010-88724984。 (本页以下空白)				

\*\*\*\*\*结束\*\*\*\*\*

检测

建筑外门窗气密性能分级表

GB/T 31433-2015

分级	1	2	3	4	5	6	7	8
单位缝长 分级指标值 $q_1/[\text{m}^3/(\text{m} \cdot \text{h})]$	$4.0 \geq q_1 > 3.5$	$3.5 \geq q_1 > 3.0$	$3.0 \geq q_1 > 2.5$	$2.5 \geq q_1 > 2.0$	$2.0 \geq q_1 > 1.5$	$1.5 \geq q_1 > 1.0$	$1.0 \geq q_1 > 0.5$	$q_1 \leq 0.5$
单位面积 分级指标值 $q_2/[\text{m}^3/(\text{m}^2 \cdot \text{h})]$	$12 \geq q_2 > 10.5$	$10.5 \geq q_2 > 9.0$	$9.0 \geq q_2 > 7.5$	$7.5 \geq q_2 > 6.0$	$6.0 \geq q_2 > 4.5$	$4.5 \geq q_2 > 3.0$	$3.0 \geq q_2 > 1.5$	$q_2 \leq 1.5$

建筑外门窗水密性能分级表

GB/T 31433-2015

单位: Pa

分级	1	2	3	4	5	6
分级指标 $\Delta P$	$100 \leq \Delta P < 150$	$150 \leq \Delta P < 250$	$250 \leq \Delta P < 350$	$350 \leq \Delta P < 500$	$500 \leq \Delta P < 700$	$\Delta P \geq 700$

注: 第6级应在分级后同时注明具体检测压力差值。

建筑外门窗抗风压性能分级表

GB/T 31433-2015

单位: kPa

分级	1	2	3	4	5	6	7	8	9
分级指标 $P_3$	$1.0 \leq P_3 < 1.5$	$1.5 \leq P_3 < 2.0$	$2.0 \leq P_3 < 2.5$	$2.5 \leq P_3 < 3.0$	$3.0 \leq P_3 < 3.5$	$3.5 \leq P_3 < 4.0$	$4.0 \leq P_3 < 4.5$	$4.5 \leq P_3 < 5.0$	$P_3 \geq 5.0$

注: 第9级应在分级后同时注明具体检测压力差值。

建筑外门、外窗传热系数分级

GB/T 31433-2015

单位:  $\text{W}/(\text{m}^2 \cdot \text{K})$ 

分级	1	2	3	4	5
分级指标值	$K \geq 5.0$	$5.0 > K \geq 4.0$	$4.0 > K \geq 3.5$	$3.5 > K \geq 3.0$	$3.0 > K \geq 2.5$
分级	6	7	8	9	10
分级指标值	$2.5 > K \geq 2.0$	$2.0 > K \geq 1.6$	$1.6 > K \geq 1.3$	$1.3 > K \geq 1.1$	$K < 1.1$

建筑门窗空气声隔声性能分级表

GB/T 8485-2008

单位: dB

分级	1	2	3	4	5	6
外门、外窗的分级指标值	$20 \leq R_w + C_w < 25$	$25 \leq R_w + C_w < 30$	$30 \leq R_w + C_w < 35$	$35 \leq R_w + C_w < 40$	$40 \leq R_w + C_w < 45$	$R_w + C_w \geq 45$
内门、内窗的分级指标值	$20 \leq R_w + C < 25$	$25 \leq R_w + C < 30$	$30 \leq R_w + C < 35$	$35 \leq R_w + C < 40$	$40 \leq R_w + C < 45$	$R_w + C \geq 45$

注: 用于对建筑内机器、设备噪声源隔声的建筑内门窗, 对中低频噪声宜用外门窗的指标值进行分级; 对中高频噪声仍可采用内门窗的指标值进行分级。

注: 本分级表仅供参考。

**注意事项**

1. 本报告无“检验检测专用章”或检测单位公章、骑缝章无效；
2. 部分复制本报告无效，复制后应带有防伪底纹；
3. 本报告无“主检/编制、审核、批准”签字无效；
4. 本报告涂改无效；
5. 若有异议，应于收到本报告之日起十五日内向本机构提出，逾期不予受理；
6. 委托送检样品的代表性和真实性及相关委托信息的真实性由委托方负责；委托送检报告的检测数据和结果 仅对收到的样品负责；
7. 报告未加盖CMA标志时，检测数据和结果仅供科研、教学或内部质量控制之用。

**北京建筑材料检验研究院股份有限公司所属检测中心**

国家建筑防火产品安全质量检验检测中心

国家节水器具产品质量检验检测中心

国家建筑材料工业建筑围护材料及管道产品质量监督检验测试中心

国家建筑材料工业建筑五金水暖产品质量监督检验测试中心

中国轻工业联合会家具及装饰装修材料检测中心



扫一扫 关注我们

总 部：北京市石景山区金顶北路69号(100041)  
分场所：北京市房山区窦店镇董新街乙15号(102402)  
分场所：北京市通州区梨园镇大稿村京洲工业园(101101)

客 服 热 线：400-0330-789  
客服传真(Fax)：010-8871 5189  
网 址 (W e b)：www.bmtbj.cn  
真伪查询专线：400-0330-789  
真伪查询邮箱：chaxun@bmtbj.cn  
投 诉 邮 箱：tousu@bmtbj.cn

3、隔声性



180002281868



(2018)建材质监认字(15)号





中国认可  
国际互认  
检测  
TESTING  
CNAS L1449

检 测 报 告

TEST REPORT

报告编号: JN2021WX0359



样品名称:  
Sample Name

委托单位:  
Applicant

检测类别:  
Test Type

防火门

重庆美心·麦森门业有限公司

委托检测

国家建筑材料工业建筑五金水暖产品质量监督检验测试中心

National Building Material Industry Hardware and Plumbing Equipment Quality Supervision and Test Center



## 国家建筑材料工业建筑五金水暖产品质量监督检验测试中心



## 检 测 报 告 (TEST REPORT)

报告编号№: JN2021WX0359

本报告正文第 1 页 共2 页

委托单位 Applicant	重庆美心·麦森门业有限公司	检测类别 Test Type	委托检测
受检单位 Inspected Entity	重庆美心·麦森门业有限公司	收样日期 Receive Date	2021年08月25日
工程名称及使用部位 Engineering Name and Application Part	—	检测日期 Test Date	2021年09月06日至2021年09月07日
样品名称 Sample Name	防火门	样品数量 Sample Quantity	1樘
型号/规格 Type/Specification	2050mm×960mm	样品等级 Grade	—
生产单位 Manufacturer	重庆美心·麦森门业有限公司	样品状态 Sample State	完好
生产日期/批号 Production Date/Lot №	20210812/—	商标 Trade Mark	—
检测依据 Ref Documents	详见数据页		
判定依据 Decision Documents	GB/T 8484-2020《建筑外门窗保温性能检测方法》		
检测项目 Test Item	传热系数		
检测结论 Test Conclusion	该样品经检测, 传热系数6级。  签发日期: 2021年09月27日 检验检测专用章(Stamp)		
附注 Remarks	1.本检测结果仅对收到的样品负责; 2.检测样品为外平开门, 门扇厚70.12mm; 3.经委托方确认门扇内填充无机防火芯板。		

批 准: 王东旭  
Approved by:审 核: 高伟  
Inspected by:主 检: 刘 明  
Tested by:

# 国家建筑材料工业建筑五金水暖产品质量监督检验测试中心

## 检 测 报 告 (TEST REPORT)

报告编号№: JN2021WX0359

本报告正文第 2 页 共2 页

试件面积 (m <sup>2</sup> )	1.968	玻璃品种	——
窗框与窗面积比 (%)	——	标称玻璃结构 (mm)	——
填充物面积 (m <sup>2</sup> )	7.032	填充物热导 [ (W/(m <sup>2</sup> ·K)) ]	0.163
检测依据	GB/T 8484-2020		
检测结果	传热系数K[W/(m <sup>2</sup> ·K)]: 2.0		6 级
<p>试件构造简图及试验状态</p>  <p>试件热侧测点温度: 1号9.36℃ 2号10.11℃ 3号10.22℃ 4号8.33℃ 5号10.93℃ 6号10.70℃</p> <p>玻璃热表面平均温度: 10.30℃</p> <p>试件热侧表面结露状况: 试件热侧表面无结露。</p> <p>检测地址: 北京市通州区梨园镇大稿村工业园; 联系电话: 4000330789、010-88724984。 (本页以下空白)</p>			

\*\*\*\*\*结束\*\*\*\*\*

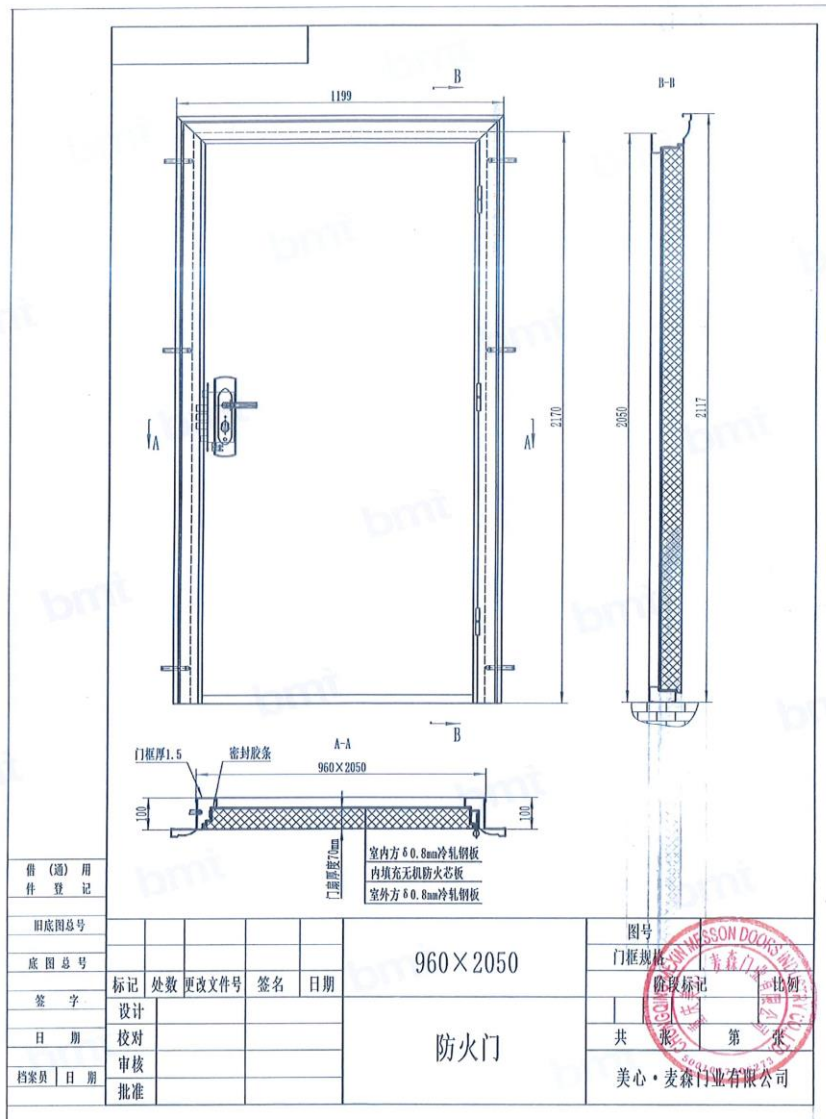

建筑外门窗气密性能分级表

GB/T 7106-2019

分级	1	2	3	4	5	6	7	8
单位缝长 分级指标值 $q_1/[\text{m}^3/(\text{m} \cdot \text{h})]$	$4.0 \geq q_1 > 3.5$	$3.5 \geq q_1 > 3.0$	$3.0 \geq q_1 > 2.5$	$2.5 \geq q_1 > 2.0$	$2.0 \geq q_1 > 1.5$	$1.5 \geq q_1 > 1.0$	$1.0 \geq q_1 > 0.5$	$q_1 \leq 0.5$
单位面积 分级指标值 $q_2/[\text{m}^3/(\text{m}^2 \cdot \text{h})]$	$12 \geq q_2 > 10.5$	$10.5 \geq q_2 > 9.0$	$9.0 \geq q_2 > 7.5$	$7.5 \geq q_2 > 6.0$	$6.0 \geq q_2 > 4.5$	$4.5 \geq q_2 > 3.0$	$3.0 \geq q_2 > 1.5$	$q_2 \leq 1.5$

建筑外门窗水密性能分级表

GB/T 7106-2019

单位: Pa

分级	1	2	3	4	5	6
分级指标 $\Delta P$	$100 \leq \Delta P < 150$	$150 \leq \Delta P < 250$	$250 \leq \Delta P < 350$	$350 \leq \Delta P < 500$	$500 \leq \Delta P < 700$	$\Delta P \geq 700$

注: 第6级应在分级后同时注明具体检测压力差值。

建筑外门窗抗风压性能分级表

GB/T 7106-2019

单位: kPa

分级	1	2	3	4	5	6	7	8	9
分级指标 $P_3$	$1.0 \leq P_3 < 1.5$	$1.5 \leq P_3 < 2.0$	$2.0 \leq P_3 < 2.5$	$2.5 \leq P_3 < 3.0$	$3.0 \leq P_3 < 3.5$	$3.5 \leq P_3 < 4.0$	$4.0 \leq P_3 < 4.5$	$4.5 \leq P_3 < 5.0$	$P_3 \geq 5.0$

注: 第9级应在分级后同时注明具体检测压力差值。

建筑外门、外窗传热系数分级

GB/T 8484-2020

单位:  $\text{W}/(\text{m}^2 \cdot \text{K})$ 

分级	1	2	3	4	5
分级指标值	$K \geq 5.0$	$5.0 > K \geq 4.0$	$4.0 > K \geq 3.5$	$3.5 > K \geq 3.0$	$3.0 > K \geq 2.5$
分级	6	7	8	9	10
分级指标值	$2.5 > K \geq 2.0$	$2.0 > K \geq 1.6$	$1.6 > K \geq 1.3$	$1.3 > K \geq 1.1$	$K < 1.1$

建筑门窗空气声隔声性能分级表

GB/T 8485-2008

单位: dB

分级	1	2	3	4	5	6
外门、外窗的分级指标值	$20 \leq R_w + C_u < 25$	$25 \leq R_w + C_u < 30$	$30 \leq R_w + C_u < 35$	$35 \leq R_w + C_u < 40$	$40 \leq R_w + C_u < 45$	$R_w + C_u \geq 45$
内门、内窗的分级指标值	$20 \leq R_w + C < 25$	$25 \leq R_w + C < 30$	$30 \leq R_w + C < 35$	$35 \leq R_w + C < 40$	$40 \leq R_w + C < 45$	$R_w + C \geq 45$

注: 用于对建筑内机器、设备噪声源隔声的建筑内门窗, 对低频噪声宜用外门窗的指标值进行分级; 对高频噪声仍可采用内门窗的指标值进行分级。

注: 本分级表仅供参考。

1.报告无“检验检测专用章”或检测单位公章、骑缝章无效。

2.不得部分复制本报告；复制报告未重新加盖“检验检测专用章”或检测单位公章无效。

3.报告无主检、审核、批准签字无效。

4.报告涂改无效。

5.对检测报告若有异议，应于收到报告之日起十五日内向检测单位提出。

6.一般情况，委托检测仅对收到的样品负责。

In general, for entrusted tests the responsibilities are undertaken for the delivered samples only.

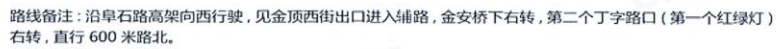

Add:No.69 JinDing North Road ,Shijingshan District,Beijing,China 100041

网址(Web) : [www.bmtbj.cn](http://www.bmtbj.cn)

电话(Tel):010-88724984 88749821

传真(Fax):010-88715189

客服热线：400-0330-789



180002281868



(2018)建材质监认字(15)号



中国认可  
国际互认  
检测  
TESTING  
CNAS L1449

# 检 验 报 告

## TEST REPORT

报告编号: JN2020FM0024



样品名称: 防火门

Sample Name

委托单位: 重庆五州门业开发有限公司

Applicant

检验类别: 委托检验

Test Type

国家建筑材料工业建筑五金水暖产品质量监督检验测试中心

National Building Material Industry Hardware and Plumbing Equipment Quality Supervision and Test Center

检验检测专用章

## 国家建筑材料工业建筑五金水暖产品质量监督检验测试中心

## 检 验 报 告 (TEST REPORT)



报告编号№: JN2020FM0024

第 1 页 共 2 页

委托单位 Applicant	重庆五州门业开发有限公司	检验类别 Test Type	委托检验
受检单位 Inspected Entity	重庆五州门业开发有限公司	委托日期 Consign Date	2020年04月07日
工程名称及使用部位 Engineering Name and Application Part	—	来样日期 Accept Date	2020年04月07日
样品名称 Sample Name	防火门	样品数量 Sample Quantity	1樘
型号/规格 Type/Specification	1960mm×870mm	样品等级 Grade	—
生产单位 Manufacturer	重庆五州门业开发有限公司	样品状态 Sample State	完好
生产日期/批号 Production Date/Lot №	ZW20030102	商标 Trade Mark	萨瓦尼
检验依据 Ref Documents	详见数据页		
判定依据 Decision Documents	GB/T 8484-2008《建筑外门窗保温性能分级及检测方法》		
检验项目 Test Item	传热系数, 空气声隔声性能		
检验结论 Test Conclusion	<p>该样品经检验, 传热系数<math>K=1.2 \text{ W}/(\text{m}^2 \cdot \text{K})</math>, 保温性能9级; 空气声计权隔声量和频谱修正量<math>R_w (C; C_{tr}) = 38(-2; -6) \text{ dB}</math>。</p> <p>签发日期: 2020年04月29日 Issued by (Stamp)</p>		
附注 Remarks	<p>1.本检验结果仅对来样负责;</p> <p>2.测试样品门扇厚度为50mm, 填充材料为防火门芯板材料; 门扇内表面包有厚度为40mm的隔音棉装饰层。</p>		

批准: 刘静国  
Approved by:审核: 孙明  
Inspected by:主检: 袁燕红  
Tested by:

# 国家建筑材料工业建筑五金水暖产品质量监督检验测试中心

## 检 验 报 告 (TEST REPORT)

报告编号№: JN2020FM0024

第 2 页 共 2 页

序号	检验项目	检验依据	指标要求	检验结果	单项判定
1	空气声隔声性能	GB/T 8485-2008	——	$R_w (C; C_{tr}) = 38 (-2; -6) \text{ dB}$	——
2	传热系数	GB/T 8484-2008	——	$K=1.2 \text{ W}/(\text{m}^2 \cdot \text{K})$	9级

检测地址: 序号为1的检验项目的检测地址为: 北京市房山区窦店镇亚新路17号; 序号为2的检验项目的检测地址为: 北京市通州区梨园镇大稿村工业园;  
联系电话: 4000330789、010-60350462-8053。

(本页以下空白)



\*\*\*\*\* 结 束 \*\*\*\*\*

## 5、拟派项目团队

项目管理团队一览表

序号	拟任岗位职务	姓名	工作年限	执业资格	职称	学历	提供近 6 个月社保材料
1	项目负责人	向波	15 年		工程师	本科	<input checked="" type="checkbox"/> 有 <input type="checkbox"/> 无
2	技术负责人	朱瑛	12 年		工程师	本科	<input checked="" type="checkbox"/> 有 <input type="checkbox"/> 无
3	质量负责人	赵斌	10 年				<input checked="" type="checkbox"/> 有 <input type="checkbox"/> 无
4	安全负责人	彭苏	10 年	安全管理人员证书			<input checked="" type="checkbox"/> 有 <input type="checkbox"/> 无
5	施工员	贺茂辉	7 年				<input checked="" type="checkbox"/> 有 <input type="checkbox"/> 无
6	施工员	李建伟	12 年				<input checked="" type="checkbox"/> 有 <input type="checkbox"/> 无
7	施工员	韩雨	8 年				<input checked="" type="checkbox"/> 有 <input type="checkbox"/> 无
8	安全员	潘涛	7 年	安全管理人员证书			<input checked="" type="checkbox"/> 有 <input type="checkbox"/> 无
9	安全员	李文彪	8 年	安全管理人员证书			<input checked="" type="checkbox"/> 有 <input type="checkbox"/> 无

投标人提供不低于招标文件要求（本项目人员配置要求详见合同补充条款）的拟派项目管理团队。

注：

- 1、投标人提供《项目管理团队一览表》，格式详见招标文件第四章。
- 2、提供表格中人员的**执业资格、职称、学历、近 6 个月或以上社保证明（须体现社保局章）相关证明资料。**

项目经理简历表

姓 名	向波	年 龄	40	身份证号码	320324198302262990
职 称	高级	职 务	工程总 监	养老保险	2058219279
建造师专业等级	/				
学历	本科		所学专业		
参加工作年限	15 年		从事项目经理年限	5 年	
近年来完成的类似项目情况					
项目名称	建设规模	开、竣工 日期	项目描述	合同价	其他说明
瑞安天地	348 万平方 米	2015. 04	渝中区化龙桥	426 万元	
龙湖礼嘉项目	340 万平方 米	2012. 10	渝北两江新区	688 万元	
龙湖江体项目	12 万平方米	2015. 02	北部新区冉家 坝	266 万元	
幸福偏 片区安置 房	60 万平方米	2014. 12	江苏南通	613 万元	
金河尚居	41 万平方米	2014. 08	宝鸡	912 万元	
保利城	78 万平方米	2014. 08	成都	200 万元	
华润二十四城	72 万平方米	2015. 02	成都	264 万元	
海成滨江国际	42 万平方米	2015. 11	重庆奉节	245 万元	

龙湖 U 城二期	10 万平方米	2016. 03	重庆大学城	240 万元	
融创鹿角	20 万平方米	2015. 12	重庆茶园	224 万元	
融创白象街壹号	50 万平方米	2015. 04	重庆渝中区	221 万元	

注册建造师证书及身份证复印件、项目管理机构人员资质证书

	姓 名 <u>向波</u> Full Name
	性 别 <u>男</u> Sex
	出生年月 <u>1983年01月</u> Date of Birth
	专业类别 <u>建筑</u> Specialty
	聘用企业 <u>重庆中粤园林建设工程有限公司</u> Employer
资格证书编号 <u>0026329</u> Qualification Certificate Number	发证机关盖章 
注册编号 <u>渝203111223431</u> Registered Number	签发日期 <u>2012年04月23日</u> Issued on
证书编号 <u>00579315</u> Certificate Number	

变更注册记录

Change of Registration Record

变更内容: 重庆美心·美森门业有限公司

Change Content

11 02

年 月 日

Provincial Construction Administrative Department

年 月 日

省级建设主管部门 (公章)

Provincial Construction Administrative Department

年 月 日

变更注册记录

Change of Registration Record

省级建设主管部门 (公章)

Provincial Construction Administrative Department

年 月 日

请用手机自带浏览器扫描二维码或访问网站<https://gfw.rdbj.cq.gov.cn/form/?code=ed7a320399eb4093adce33a76dbd80b>



### 重庆市社会保险个人参保证明

参保人姓名: 向波

性别: 男

社会保险号码: 510202190301097030

(一) 历年参保基本情况														
险种		当前缴费状态								实际缴费月数				
企业职工养老保险		正常缴费								251				
机关事业单位养老保险														
失业保险		正常缴费								156				
工伤保险		正常缴费								141				
(二) 参保缴费明细														
缴费月份	养老保险					失业保险					工伤保险			
	险种	单位编号	缴费基数	个人缴纳	单位缴纳	单位编号	缴费基数	个人缴纳	单位缴纳	单位编号	缴费基数	个人缴纳	单位缴纳	
200206	企业基本养老保险	20472001	8000	470.4	940.0	南岸区	20472001	8000	29.4	29.4	南岸区	20472001	8000	0
200209	企业基本养老保险	20472001	8000	470.4	940.0	南岸区	20472001	8000	29.4	29.4	南岸区	20472001	8000	0
200210	企业基本养老保险	20472001	8000	470.4	940.0	南岸区	20472001	8000	29.4	29.4	南岸区	20472001	8000	0
200211	企业基本养老保险	20472001	8000	470.4	940.0	南岸区	20472001	8000	29.4	29.4	南岸区	20472001	8000	0
200212	企业基本养老保险	20472001	8000	470.4	940.0	南岸区	20472001	8000	29.4	29.4	南岸区	20472001	8000	0
200301	企业基本养老保险	20472209	8000	470.4	940.0	南岸区	20472209	8000	29.4	29.4	南岸区	20472001	8000	0
200312	企业基本养老保险	20472001	5934	474.72	949.44	南岸区	20472001	5934	29.67	29.67	南岸区	20472001	5934	0
200401	企业基本养老保险	20472001	6096	511.60	1023.26	南岸区	20472001	6096	31.90	31.90	南岸区	20472001	6096	0
200402	企业基本养老保险	20472001	6096	511.60	1023.26	南岸区	20472001	6096	31.90	31.90	南岸区	20472001	6096	0
200403	企业基本养老保险	20472001	6096	511.60	1023.26	南岸区	20472001	6096	31.90	31.90	南岸区	20472001	6096	0
200404	企业基本养老保险	20472001	6096	511.60	1023.26	南岸区	20472001	6096	31.90	31.90	南岸区	20472001	6096	0
200405	企业基本养老保险	20472001	6096	511.60	1023.26	南岸区	20472001	6096	31.90	31.90	南岸区	20472001	6096	0
200406	企业基本养老保险	20472001	6096	511.60	1023.26	南岸区	20472001	6096	31.90	31.90	南岸区	20472001	6096	0

- 说明:
- 表中“单位编号”对应的单位名称为: 20472001重庆美心·美森门业有限公司
  - 本证明采用电子验证方式, 不再加盖红色公章。
  - 如对参保证明内容有异议, 请到参保地社保经办机构核实。
  - 验证码: 202407229209207665991



技术负责人资料表

姓 名	朱瑛	年 龄	43	身份证号码	5102221980042813 19
职 称	现场经 理	职 务	技术经 理	养老保险	
职业资格证书 名称及编号					
学历	本科	所学专业		建筑	
参加工作年限	12 年	从事该岗位年限		10 年	
近年来完成的类似项目情况					
项目名称	建设规模	开、竣工 日期	项目描述	合同价	其他说明
海成滨江国际	42 万平方米	2015. 11	重庆奉节	245 万元	
龙湖 U 城二期	10 万平方米	2016. 03	重庆大学城	240 万元	
融创鹿角	20 万平方米	2015. 12	重庆茶园	224 万元	
融创白象街壹号	50 万平方米	2015. 04	重庆渝中区	221 万元	
瑞安天地	348 万平方 米	2015. 04	渝中区化龙桥	426 万元	

龙湖礼嘉项目	340 万平方米	2012. 10	渝北两江新区	688 万元	
龙湖江体项目	12 万平方米	2015. 02	北部新区冉家坝	266 万元	
幸福偏片区安置房	60 万平方米	2014. 12	江苏南通	613 万元	
金河尚居	41 万平方米	2014. 08	宝鸡	912 万元	
保利城	78 万平方米	2014. 08	成都	200 万元	
华润二十四城	72 万平方米	2015. 02	成都	264 万元	

请使用手机自带浏览器扫描二维码或访问网站<https://ggfw.zhdj.cq.gov.cn/form/?code=435e68d7294aaa52d517dc20f0d36>



### 重庆市社会保险个人参保证明

参保人姓名: 朱强

性别: 女

社会保障号码: 14220119020000266

(一) 历年参保基本情况																
险种		当期缴费状态						实际缴费月数								
企业职工养老保险		正常缴费						171								
机关事业单位养老保险																
失业保险		正常缴费						171								
工伤保险		正常缴费						170								
(二) 参保缴费明细																
缴费月份	养老保险						失业保险				工伤保险					
	险种	单位编号	缴费基数	个人缴纳	单位缴纳	缴费地	单位编号	缴费基数	个人缴纳	单位缴纳	缴费地	单位编号	缴费基数	个人缴纳	单位缴纳	缴费地
202401	企业基本养老保险	10091760	6000	450	960	南岸区	10091760	6000	30	30	南岸区	10091760	6000	0	70	南岸区
202402	企业基本养老保险	10091760	6000	450	960	南岸区	10091760	6000	30	30	南岸区	10091760	6000	0	70	南岸区
202403	企业基本养老保险	10091760	6000	450	960	南岸区	10091760	6000	30	30	南岸区	10091760	6000	0	70	南岸区
202404	企业基本养老保险	10091760	6000	450	960	南岸区	10091760	6000	30	30	南岸区	10091760	6000	0	70	南岸区
202405	企业基本养老保险	10091760	6000	450	960	南岸区	10091760	6000	30	30	南岸区	10091760	6000	0	70	南岸区
202406	企业基本养老保险	10091760	6000	450	960	南岸区	10091760	6000	30	30	南岸区	10091760	6000	0	70	南岸区

说明: 1. 表中“单位编号”对应的单位名称为: 10091760重庆美心家美门业有限公司  
2. 本证明采用电子验证方式, 不加盖红色公章。  
3. 如对参保证明内容有异议, 请到参保地社保经办机构核实。  
4. 验证码: 2024071650721265574133



安全负责人资料表

姓 名	潘涛	年 龄	34	身份证号码	500102199005021212
职 称		职 务	监工	养老保险	
职业资格证书 名称及编号					
学历	本科	所学专业	工商企业管理		
参加工作年限	7 年	从事该岗位年限	7 年		
近年来完成的类似项目情况					
项目名称	建设规模	开、竣工日期	项目描述	合同价	其他说明
瑞安天地	348 万平方米	2015. 04	渝中区化龙桥	426 万元	
龙湖礼嘉项目	340 万平方米	2012. 10	渝北两江新区	688 万元	
龙湖江体项目	12 万平方米	2015. 02	北部新区冉家坝	266 万元	
幸福偏 片区安置房	60 万平方米	2014. 12	江苏南通	613 万元	
金河尚居	41 万平方米	2014. 08	宝鸡	912 万元	
保利城	78 万平方米	2014. 08	成都	200 万元	

华润二十四城	72 万平方米	2015.02	成都	264 万元	
海成滨江国际	42 万平方米	2015.11	重庆奉节	245 万元	
龙湖 U 城二期	10 万平方米	2016.03	重庆大学城	240 万元	
融创鹿角	20 万平方米	2015.12	重庆茶园	224 万元	
融创白象街壹号	50 万平方米	2015.04	重庆渝中区	221 万元	

请使用手机自带浏览器扫描(二维码或访问网站<https://ggfw.zhhj.cq.gov.cn/form/?code=662d4b3669834b14086e120f26d4322f>)



重庆市社会保险个人参保证明

参保人姓名: 潘涛

性别: 男

社会保障号码: 500102199005021212

险种	(一) 历年参保基本情况	
	当前缴费状态	实际缴费月数
企业职工基本养老保险	正常缴费	117
机关事业单位养老保险		
失业保险	正常缴费	117
工伤保险	正常缴费	117

缴费月份	(二) 参保缴费明细											
	险种	单位编号	缴费基数	个人缴纳	单位缴纳	缴费地	单位编号	缴费基数	个人缴纳	单位缴纳	缴费地	单位编号
202208	企业职工基本养老保险	20472001	4622	269.76	739.82	南岸区	20472001	4622	23.11	23.11	南岸区	20472001
202209	企业职工基本养老保险	20472001	4622	269.76	739.82	南岸区	20472001	4622	23.11	23.11	南岸区	20472001
202210	企业职工基本养老保险	20472001	4622	269.76	739.82	南岸区	20472001	4622	23.11	23.11	南岸区	20472001
202211	企业职工基本养老保险	20472001	4622	269.76	739.82	南岸区	20472001	4622	23.11	23.11	南岸区	20472001
202212	企业职工基本养老保险	20472001	4622	269.76	739.82	南岸区	20472001	4622	23.11	23.11	南岸区	20472001
202301	企业职工基本养老保险	20472001	4544	257.82	775.04	南岸区	20472001	4544	24.22	24.22	南岸区	20472001
202302	企业职工基本养老保险	20472001	4544	257.82	775.04	南岸区	20472001	4544	24.22	24.22	南岸区	20472001
202303	企业职工基本养老保险	20472001	4544	257.82	775.04	南岸区	20472001	4544	24.22	24.22	南岸区	20472001
202304	企业职工基本养老保险	20472001	4544	257.82	775.04	南岸区	20472001	4544	24.22	24.22	南岸区	20472001
202305	企业职工基本养老保险	20472001	4544	257.82	775.04	南岸区	20472001	4544	24.22	24.22	南岸区	20472001
202306	企业职工基本养老保险	20472001	4544	257.82	775.04	南岸区	20472001	4544	24.22	24.22	南岸区	20472001
202307	企业职工基本养老保险	20472001	4544	257.82	775.04	南岸区	20472001	4544	24.22	24.22	南岸区	20472001
202308	企业职工基本养老保险	20472001	4544	257.82	775.04	南岸区	20472001	4544	24.22	24.22	南岸区	20472001
202309	企业职工基本养老保险	20472001	4544	257.82	775.04	南岸区	20472001	4544	24.22	24.22	南岸区	20472001
202310	企业职工基本养老保险	20472001	4544	257.82	775.04	南岸区	20472001	4544	24.22	24.22	南岸区	20472001
202311	企业职工基本养老保险	20472001	4544	257.82	775.04	南岸区	20472001	4544	24.22	24.22	南岸区	20472001
202312	企业职工基本养老保险	20472001	4544	257.82	775.04	南岸区	20472001	4544	24.22	24.22	南岸区	20472001
202401	企业职工基本养老保险	20472001	4990	299.04	799.60	南岸区	20472001	4990	24.99	24.99	南岸区	20472001
202402	企业职工基本养老保险	20472001	4990	299.04	799.60	南岸区	20472001	4990	24.99	24.99	南岸区	20472001
202403	企业职工基本养老保险	20472001	4990	299.04	799.60	南岸区	20472001	4990	24.99	24.99	南岸区	20472001
202404	企业职工基本养老保险	20472001	4990	299.04	799.60	南岸区	20472001	4990	24.99	24.99	南岸区	20472001
202405	企业职工基本养老保险	20472001	4990	299.04	799.60	南岸区	20472001	4990	24.99	24.99	南岸区	20472001
202406	企业职工基本养老保险	20472001	4990	299.04	799.60	南岸区	20472001	4990	24.99	24.99	南岸区	20472001

说明: 1.表中“单位编号”对应的单位名称为: 20472001重庆美心·麦森门业有限公司  
2.本证明采用电子验证方式, 不再加盖红色公章。  
3.如对参保证明内容有异议, 请到参保地社保经办机构核实。



## 重庆市建筑施工企业专职安全生产管理人员

### 安全生产考核合格证

姓 名：潘涛

性别：男

身份证号：500102199005021212

企业名称：重庆美心·麦森门业有限公司

证书编号：渝建安C（2021）9925258

发证日期：2021年11月5日

有效期至：2024年11月4日

考核发证单位：重庆市住房和城乡建设委员会



#### 温馨提示：

重庆市建筑施工企业主要负责人、项目负责人、专职安全生产管理人员安全生产考核合格证书实行电子证书，不再发放纸质证书。电子证书信息仅代表下载时的数据状态，证书实时信息请登录重庆市建设工程施工安全管理网查询（网址：<http://jszl.zfcxjw.cq.gov.cn:7032/index.html>）



证书下载时间：2021年11月03日15时53分00秒

6/



编号: 20000000000000000000-4  
No

发证时间: 1982年10月21日  
Date of issue

姓名 李文科  
Full Name

性别 男  
Sex

出生年月 1931.7.16  
Date of Birth

出生地点 四川省绵阳市  
Place of Birth

专业名称 工程  
Speciality

资格名称 高级工程师  
Qualification Level

授予时间 9.8  
Conferment Date

主管部门  
Conferred by

请使用手机自带浏览器扫描二维码或访问网站<https://ggfw.zhbq.cq.gov.cn/form/?code=cb344c7d503c48b7b5bf74c50a0598a>



### 重庆市社会保险个人参保证明

参保人姓名: 李文彪

性别: 男

社会保障号码: 510212196007162030

(一) 历年参保基本情况																
险种		当前缴费状态										实际缴费月数				
企业职工基本养老保险		正常缴费										287				
机关事业单位养老保险																
失业保险		正常缴费										211				
工伤保险		正常缴费										164				
(二) 参保缴费明细																
缴费月份	险种	养老保险				失业保险				工伤保险						
		单位编号	缴费基数	个人缴纳	单位缴纳	缴费基数	个人缴纳	单位缴纳	缴费基数	个人缴纳	单位缴纳	缴费基数				
202301	企业基本养老保险	30022539	4110	329.44	680.00	巴南区	30022539	4110	20.6	20.6	巴南区	30022539	0075	0	40.45	巴南区
202302	企业基本养老保险	30022539	4110	329.44	680.00	巴南区	30022539	4110	20.6	20.6	巴南区	30022539	4110	0	24.71	巴南区
202303	企业基本养老保险	30022539	4110	329.44	680.00	巴南区	30022539	4110	20.6	20.6	巴南区	30022539	4110	0	24.71	巴南区
202304	企业基本养老保险	30022539	4110	329.44	680.00	巴南区	30022539	4110	20.6	20.6	巴南区	30022539	4110	0	24.71	巴南区
202305	企业基本养老保险	30022539	4110	329.44	680.00	巴南区	30022539	4110	20.6	20.6	巴南区	30022539	4110	0	24.71	巴南区
202306	企业基本养老保险	30022539	4110	329.44	680.00	巴南区	30022539	4110	20.6	20.6	巴南区	30022539	4110	0	24.71	巴南区
202307	企业基本养老保险	30022539	4110	329.44	680.00	巴南区	30022539	4110	20.59	20.59	巴南区	30022539	4110	0	24.71	巴南区
202308	企业基本养老保险	30022539	4110	329.44	680.00	巴南区	30022539	4110	20.59	20.59	巴南区	30022539	4110	0	24.71	巴南区
202309	企业基本养老保险	30022539	4110	329.44	680.00	巴南区	30022539	4110	20.59	20.59	巴南区	30022539	4110	0	24.71	巴南区
202310	企业基本养老保险	30022539	4110	329.44	680.00	巴南区	30022539	4110	20.59	20.59	巴南区	30022539	4110	0	24.71	巴南区
202311	企业基本养老保险	30022539	4110	329.44	680.00	巴南区	30022539	4110	20.59	20.59	巴南区	30022539	4110	0	24.71	巴南区
202312	企业基本养老保险	30022539	4110	329.44	680.00	巴南区	30022539	4110	20.59	20.59	巴南区	30022539	4110	0	24.71	巴南区
202401	企业基本养老保险	30022539	4602	360.16	736.32	巴南区	30022539	4602	23.01	23.01	巴南区	30022539	4602	0	22.09	巴南区
202402	企业基本养老保险	30022539	4602	360.16	736.32	巴南区	30022539	4602	23.01	23.01	巴南区	30022539	4602	0	22.09	巴南区
202403	企业基本养老保险	30022539	4602	360.16	736.32	巴南区	30022539	4602	23.01	23.01	巴南区	30022539	4602	0	22.09	巴南区
202404	企业基本养老保险	30022539	4602	360.16	736.32	巴南区	30022539	4602	23.01	23.01	巴南区	30022539	4602	0	22.09	巴南区
202405	企业基本养老保险	30022539	4602	360.16	736.32	巴南区	30022539	4602	23.01	23.01	巴南区	30022539	4602	0	22.09	巴南区
202406	企业基本养老保险	30022539	4602	360.16	736.32	巴南区	30022539	4602	23.01	23.01	巴南区	30022539	4602	0	22.09	巴南区

说明: 1. 表中“单位编号”对应的单位名称为: 30022539重庆美心新盛物资有限公司  
2. 本证明采用电子验证方式, 不再加盖红色公章。  
3. 如对参保证明内容有异议, 请到参保地社保经办机构核实。  
4. 验证码: 2024072322129955547531



请使用手机自带浏览器扫描二维码或访问网站<https://ggfw.zhbq.cq.gov.cn/form/?code=5872c1965ebc4a28ee604d447271796>



### 重庆市社会保险个人参保证明

参保人姓名: 赵斌

性别: 男

社会保障号码: 511226190201030014

(一) 历年参保基本情况																
险种		当前缴费状态										实际缴费月数				
企业职工基本养老保险		正常缴费										123				
机关事业单位养老保险																
失业保险		正常缴费										123				
工伤保险		正常缴费										129				
(二) 参保缴费明细																
缴费月份	养老保险								失业保险				工伤保险			
	险种	单位编号	缴费基数	个人缴纳	单位缴纳	缴费地	单位编号	缴费基数	个人缴纳	单位缴纳	缴费地	单位编号	缴费基数	个人缴纳	单位缴纳	缴费地
202401	企业基本养老保险	10091760	4110	229.44	680.00	南岸区	10091760	4110	20.59	20.59	南岸区	10091760	4110	0	53.53	南岸区
202402	企业基本养老保险	10091760	4110	229.44	680.00	南岸区	10091760	4110	20.59	20.59	南岸区	10091760	4110	0	53.53	南岸区
202403	企业基本养老保险	10091760	4110	229.44	680.00	南岸区	10091760	4110	20.59	20.59	南岸区	10091760	4110	0	53.53	南岸区
202404	企业基本养老保险	10091760	4110	229.44	680.00	南岸区	10091760	4110	20.59	20.59	南岸区	10091760	4110	0	53.53	南岸区
202405	企业基本养老保险	10091760	4110	229.44	680.00	南岸区	10091760	4110	20.59	20.59	南岸区	10091760	4110	0	53.53	南岸区
202406	企业基本养老保险	10091760	4110	229.44	680.00	南岸区	10091760	4110	20.59	20.59	南岸区	10091760	4110	0	53.53	南岸区

说明: 1. 表中“单位编号”对应的单位名称为: 10091760重庆美心家美门业有限公司  
2. 本证明采用电子验证方式, 不再加盖红色公章。  
3. 如对参保证明内容有异议, 请到参保地社保经办机构核实。  
4. 验证码: 2024071639965119065206



请使用手机自带浏览器扫描二维码或访问网站<https://ggfw.rhbj.cq.gov.cn/form?code=81924f009434e8a0b6c940a0676aab>



### 重庆市社会保险个人参保证明

参保人姓名: 李健伟

性别: 男

社会保障号码: 510214197011290410

(一) 历年参保基本情况																
险种		当前缴费状态								实际缴费月数						
企业职工基本养老保险		正常缴费								156						
机关事业单位养老保险																
失业保险		正常缴费								100						
工伤保险		正常缴费								82						
(二) 参保缴费明细																
缴费月份	养老保险								失业保险				工伤保险			
	险种	单位编号	缴费基数	个人缴纳	单位缴纳	缴费地	单位编号	缴费基数	个人缴纳	单位缴纳	缴费地	单位编号	缴费基数	个人缴纳	单位缴纳	缴费地
202401	企业基本养老保险	10091760	4110	329.44	650.00	南岸区	10091760	4110	20.59	20.59	南岸区	10091760	4110	0	52.52	南岸区
202402	企业基本养老保险	10091760	4110	329.44	650.00	南岸区	10091760	4110	20.59	20.59	南岸区	10091760	4110	0	52.52	南岸区
202403	企业基本养老保险	10091760	4110	329.44	650.00	南岸区	10091760	4110	20.59	20.59	南岸区	10091760	4110	0	52.52	南岸区
202404	企业基本养老保险	10091760	4110	329.44	650.00	南岸区	10091760	4110	20.59	20.59	南岸区	10091760	4110	0	52.52	南岸区
202405	企业基本养老保险	10091760	4110	329.44	650.00	南岸区	10091760	4110	20.59	20.59	南岸区	10091760	4110	0	52.52	南岸区
202406	企业基本养老保险	10091760	4110	329.44	650.00	南岸区	10091760	4110	20.59	20.59	南岸区	10091760	4110	0	52.52	南岸区

说明: 1. 表中“单位编号”对应的单位名称为: 10091760重庆美心家美门业有限公司  
2. 本证明采用电子验证方式, 不再加盖红色公章。  
3. 如对参保证明内容有异议, 请到参保地社保经办机构核实。  
4. 验证码: 2024072262797668720216

参保查询专用章

2024-07-22

请使用手机自带浏览器扫描二维码或访问网站<https://ggfw.rhbj.cq.gov.cn/form?code=4c5ad712979b4fdb118a0ce41c527c>



### 重庆市社会保险个人参保证明

参保人姓名: 韩雨

性别: 男

社会保障号码: 511622199209174910

(一) 历年参保基本情况																
险种		当前缴费状态										实际缴费月数				
企业职工养老保险		正常缴费										94				
机关事业单位养老保险																
失业保险		正常缴费										94				
工伤保险		正常缴费										96				
(二) 参保缴费明细																
缴费月份	养老保险								失业保险				工伤保险			
	险种	单位编号	缴费基数	个人缴纳	单位缴纳	缴费地	单位编号	缴费基数	个人缴纳	单位缴纳	缴费地	单位编号	缴费基数	个人缴纳	单位缴纳	缴费地
202401	企业基本养老保险	10091760	4110	329.44	650.00	南岸区	10091760	4110	20.59	20.59	南岸区	10091760	4110	0	52.52	南岸区
202402	企业基本养老保险	10091760	4110	329.44	650.00	南岸区	10091760	4110	20.59	20.59	南岸区	10091760	4110	0	52.52	南岸区
202403	企业基本养老保险	10091760	4110	329.44	650.00	南岸区	10091760	4110	20.59	20.59	南岸区	10091760	4110	0	52.52	南岸区
202404	企业基本养老保险	10091760	4110	329.44	650.00	南岸区	10091760	4110	20.59	20.59	南岸区	10091760	4110	0	52.52	南岸区
202405	企业基本养老保险	10091760	4110	329.44	650.00	南岸区	10091760	4110	20.59	20.59	南岸区	10091760	4110	0	52.52	南岸区
202406	企业基本养老保险	10091760	4110	329.44	650.00	南岸区	10091760	4110	20.59	20.59	南岸区	10091760	4110	0	52.52	南岸区

说明: 1. 表中“单位编号”对应的单位名称为: 10091760重庆美心家美门业有限公司  
2. 本证明采用电子验证方式, 不再加盖红色公章。  
3. 如对参保证明内容有异议, 请到参保地社保经办机构核实。  
4. 验证码: 2024072220309721940402

参保查询专用章

2024-07-22

请使用手机自带浏览器扫描二维码或访问网站<https://zgfw.zkbgj.cq.gov.cn/form/?code=686b1168b2164ecc8469018661b94f4>



### 重庆市社会保险个人参保证明

参保人姓名: 贺茂辉

性别: 男

社会保障号码: 500224190912075451

(一) 历年参保基本情况																
险种		当前缴费状态								实际缴费月数						
企业职工养老保险		正常缴费								25						
机关事业单位养老保险																
失业保险		正常缴费								25						
工伤保险		正常缴费								25						
(二) 参保缴费明细																
缴费月份	险种	养老保险				失业保险				工伤保险						
		单位编号	缴费基数	个人缴纳	单位缴纳	缴费地	单位编号	缴费基数	个人缴纳	单位缴纳	缴费地	单位编号	缴费基数		个人缴纳	单位缴纳
202401	企业基本养老保险	10091760	4115	329.44	655.05	南岸区	10091760	4115	20.59	20.59	南岸区	10091760	4115	0	52.53	南岸区
202402	企业基本养老保险	10091760	4115	329.44	655.05	南岸区	10091760	4115	20.59	20.59	南岸区	10091760	4115	0	52.53	南岸区
202403	企业基本养老保险	10091760	4115	329.44	655.05	南岸区	10091760	4115	20.59	20.59	南岸区	10091760	4115	0	52.53	南岸区
202404	企业基本养老保险	10091760	4115	329.44	655.05	南岸区	10091760	4115	20.59	20.59	南岸区	10091760	4115	0	52.53	南岸区
202405	企业基本养老保险	10091760	4115	329.44	655.05	南岸区	10091760	4115	20.59	20.59	南岸区	10091760	4115	0	52.53	南岸区
202406	企业基本养老保险	10091760	4115	329.44	655.05	南岸区	10091760	4115	20.59	20.59	南岸区	10091760	4115	0	52.53	南岸区

说明: 1. 表中“单位编号”对应的单位名称为: 10091760重庆美心家美门业有限公司  
2. 本证明采用电子验证方式, 不再加盖红色公章。  
3. 如对参保证明内容有异议, 请到参保地社保经办机构核实。  
4. 验证码: 2024072270640164287269



## 6、投标人控股及管理关系情况申报表

### 投标人控股及管理关系情况申报表

致：深圳香蜜湖国际交流中心发展有限公司

我方参加 深圳国际交流中心（一期）B303-0064 地块精致装饰高大门采购及安装工程 项目的投标，根据法律法规维护投标公正性的相关规定，特就本单位控股及管理关系情况申报如下，并承担申报不实的责任。

申报人名称	重庆美心. 麦森门业有限公司	
法定代表人/单位负责人	姓名	夏明宪
	身份证号	510202195311164130
控股股东/投资人名称及出资比例	重庆美心(集团)有限公司控股 70%； 夏明强控股 30%。	
非控股股东/投资人名称及出资比例	/	
管理关系单位名称	管理关系单位名称	/
	被管理关系单位名称	/
备注		

投标人提供控股及管理关系情况申报表。

注：

- 1、投标人根据实际情况填写并提供《投标人控股及管理关系情况申报表》，格式详见招标文件第四章。
- 2、提供投标人与其全资或控股子公司关系的相关证明材料，如政府相关主管部门网站股东控股情况查询截图等。
- 3、控股股东/投资人是指出资比例在 50%以上，或者出资比例不足 50%，但享有公司股东会/董事会控制权的投资方（含单位或者个人）；管理关系单位是指与不具有出资持股关系的其他单位之间存在管理与被管理关系的单位；如无相关情况，请在相应栏填写“无”。