

工程编号：4403922025031200101Y001

深圳市建设工程施工招标

投标文件

工程名称：粤海街道城管科 2025 年日常用工整治服务

投标文件内容：业绩文件

投标人：深圳市恒晟建设科技集团有限公司

日期：2025 年 3 月 19 日

目录

1、投标人业绩情况	2
1、广发银行中山分行 2024 年部分网点维修工程项目	3
1) 中标通知书	3
2) 合同协议书	5
3) 竣工验收	11
2、中国船级社深圳分社办公室修缮工程	18
1) 合同	18
2) 竣工验收	23
3、广州白云汉方现代药业有限公司综合提取大楼二车间罐组提取生产线参观走廊维修工程	29
1) 中标通知书	29
2) 合同协议书	30
3) 竣工验收	32
4、深圳市南山区赤湾学校零星维修和教师改造工程	33
1) 合同	33
2) 竣工验收	37
2、拟派项目经理业绩情况	38
1、医药大厦十楼整层装修改造工程标段 1 装修及暖通改造工程	39
1) 中标通知书	39
2) 合同协议书	40
3、项目管理班子配备	43
项目经理-王璐	44
技术负责人-洪秋国	50
造价工程师-毛仁喜	72
安全负责人-黑龙伟	77
质量负责人-肖辉苹	81
深化设计师-李龙明	84
专职安全员-李启邵	87
资料员-蔡巧燕	90
施工员-叶志标	93
材料员-程曦	96
劳务员-邵丽琼	99
测量员-李泽琪	103
标准员-蔡凯期	106
4、履约评价情况	110

1、投标人业绩情况

序号	项目名称	项目所在地	合同额 (万元)	合同甲方	合同签订时间	竣工验收合格时间	在建或 已完工
1	广发银行中山分行 2024 年部分 网点维修工程项目	广东省中山市东 区、石岐 区、沙溪 镇、开发 区、西区、 黄圃镇、 三乡镇	62.40	广发银行股份 有限公司中山 分行	2024 年 11 月 13 日	2025 年 1 月 7 日	完工
2	中国船级社深圳 分社办公室修缮 工程	广东省深圳 市	294.84	中国船级社深 圳分社	2022 年 6 月 28 日	2023 年 07 月 13 日	完工
3	广州白云汉方现 代药业有限公司 综合提取大楼二 车间罐组提取生 产线参观走廊维 修工程	广州市从 化温泉大 道 8 号	62.86	广州白云山汉 方现代药业有 限公司	2021 年 12 月	2022 年 1 月 11 日	完工
4	深圳市南山区赤 湾学校零星维修 和教室改造工程	广东省深圳 市	30.89	深圳市南山区 赤湾学校	2021 年 4 月 15 日	2021 年 8 月 20 日	完工

1、广发银行中山分行 2024 年部分网点维修工程项目

1) 中标通知书

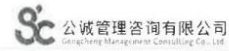

中 标 通 知 书

深圳市恒晟建设科技集团有限公司：

经广发银行中山分行 2024 年部分网点维修工程项目（项目编号：CGB-ZS-2024-008，招标代理编号：07-06-04A-2024-D-E23373）集中采购项目评标委员会评审，贵公司中标。

中标结果已在广发银行官网“广发采购”供应商服务平台、中国采购与招标网、中国金融集中采购网、中国招标投标公共服务平台和诚E招电子采购交易平台公示。

请贵公司接到本通知后，即与招标人洽商合同签订事宜，并在本通知发出 30 日内与招标人签订合同，如因贵公司原因逾期，采购人有权更换中标单位。

特此通知。

联系人及电话：石经理，0760-88862977

招标代理机构：公诚管理咨询有限公司（章）

2024 年 10 月 29 日



中选通知书

深圳市恒晟建设科技集团有限公司：

经我行“广发银行中山分行 2024 年部分网点维修工程项目项目”
(项目编号：CGB-ZS-2024-008, 委托项目编号：07-06-04A-2024-D-
E23373) 集中采购项目评审委员会评审，贵公司中选。

中选结果已在广发银行官网“广发采购”供应商服务平台等信息
频道公示。

请贵公司接到本通知后，即与我行洽商合同签订事宜，并在本通
知发出 30 日内与我行签订合同，如因贵公司原因逾期，我行有权更换
中选单位。

特此通知。

联系人及电话：石经理：0760-88862977

日期：2024 年 10 月 29 日



2) 合同协议书



CGB-43-20241100003

☐ 科技保密信息 (密级: ☐ 商密一级 ☐ 商密二级 ☐ 商密三级 ☆ 保密期限: _____)

☐ 敏感非公开科技信息 (重要信息, 妥善保管 ☐ 重要信息, 仅限 _____ 阅)

☐ 一般非公开科技信息

☐ 公开科技信息

特别提示:

—— 本文档传递过程必须遵守“必需知道、最小授权”原则, 不得向任何非授权人员提供本文档的全部或部分内容。

—— 若本文档不属于您知悉范围, 应立即销毁, 不得保存、传输、复制、印刷或使用本文档之任何内容。

广发银行工程施工合同

编 号 :

CGB-43-20241100003

发包方 (甲方): 广发银行股份有限公司中山分行

住所: 广东省中山市石岐区华柏路 55 号

法定代表人/负责人: 陈醒菲 职务: 行长

统一社会信用代码: 9144200982115156N

联系人: 石腾亮

电话: 0760-88862977 传真: /

电子邮箱: / 邮编: 528400

承包方 (乙方): 深圳市恒晟建设科技集团有限公司

住所: 深圳市南山区桃源街道福光社区留仙大道 3333 号塘朗城广场 (西区)

A 座、B 座、C 座 A 座 2101

法定代表人/负责人: 李泽楠 职务: 执行董事

统一社会信用代码: 91440300192424528N

联系人: 孔海斌

电话: 18814110792 传真: /

电子邮箱: / 邮编: /

(1)





合同签订地： 广东省中山市





根据《民法典》及相关法律法规的规定，结合甲方工程的具体需求情况，经甲、乙双方协商一致，签订本合同，以资共同遵守。

第一条 工程项目内容

一、工程名称：广发银行中山分行 2024 年部分
网点维修工程项目

二、工程地点：广东省中山市东区、石岐区、
沙溪镇、开发区、西区、黄圃镇、三乡镇

三、工程内容：按甲方要求完成【广发银行中山分行 2024 年部分网点维修
工程】项目施工，包括但不限于：【装修部分、安装部分、空调安装、水
电安装等工程】，详见附件 1《工程项目一览表》。/

四、承包方式：本工程采用包工包料，合同价款按照本合同第二条第一款约
定确定，合同价款已包含根据本合同规定的工程范围及工作内容，按合同要求完
成本项目的一切费用，附件 1《工程项目一览表》、附件 2《工程预算书》中的
工程量仅供参考，如有错漏，相关费用视为已包含在合同价款中。

五、施工要求：
严格按照施工图与工程量清单进行施工。

六、工期：本工程自 / 年 / 月 / 日开工，于 / 年 / 月 / 日竣
工。除本合同明确规定可以调整合同工期的情形外，乙方不得要求延长工期。

七、工程质量：达到国家建设工程规
范标准。

八、评定标准：合格

第二条 工程价款及结算

一、本合同项下工程预算价款为人民币（大写）：陆拾贰万肆仟零玖
拾陆元贰角玖分（详见附件 2《工程预算书》），采用第 1 种
确定工程价款：

1. 固定总价。

2. 固定单价。

3. 成本价格加酬金：/。

(3)



4. 中标价格加变更项目价格：_____ / _____。
5. 固定价格加【____/____】包干风险系数计算。包干风险包括_____/_____
内容。
6. 可调价格：按照国家有关工程计价规定计算造价，并按有关规定进行调整和竣工结算。
7. 工程量按实际发生数量计算。
8. 其他价格方式：【____/____】。

二、工程造价包含乙方完成本项目所有工作和服务内容所需的直接费、间接费、利润、税金及风险费用，亦已包括乙方提供本项目所有施工工作和服务的全部工作报酬、电话及传真费用、图纸和文件的费用、交通、食宿费用、加班费、乙方应付的政府规费、税金及拟获得的利润等等，以及施工跟进过程中的一切风险因素的代价，甲方不再另行支付差旅、交通、住宿、现场施工人员工资等任何其他费用。

三、本合同生效后，甲方按下表约定分_____次支付工程预算价款：

付款 序次	付款条件	付款比例	金额（万元）
1	在乙方进场后【 7 】个工作日内	合同价款的【 40 】%	24.963852
2	工程进度达到【 80 】%时	合同价款的【 40 】%	24.963852
3	工程进度达到【 ____/____ 】%时	合同价款的【 ____/____ 】%	/
4	工程进度达到【 ____/____ 】%时	合同价款的 【 ____/____ 】%	/
5	竣工验收通过并取得验收报告（样本见附件3）后【 30 】个工作日内	合同价款的【 17 】%	10.609637
6	保修金：待保修期满后双方根据保修期间实际情况进行结算，在【 10 】	合同价款的【 3 】%	1.872288

(4)



CGB-43-20241100003

	个工作日内结清。		
--	----------	--	--

四、乙方应在进场后 / 个工作日内，按本合同价款的 5% 向甲方交付履约保证金，竣工后经验收达到质量、工期、安全文明施工的标准的，在 / 个月内，甲方将履约保证金无息退还给乙方。

五、每次付款前乙方应向甲方提交工程进度表、工程进度款结算或竣工结算文件，乙方提交的工程进度款结算或竣工结算文件的内容：【竣工资料】；套数：【4】；形式要求：【纸制】，乙方应保证提交给甲方的上述文件的完整性、有效性。甲方应在 3 个工作日内对乙方提交的文件进行审查确认，甲方对结算文件有异议的，有权要求乙方进行修正和提供补充资料。

六、工程款支付的日期经甲、乙双方协商确定。乙方申请付款的同时应向甲方提交相应的发票。乙方未提供足额发票或有关资料的，甲方有权不付款，并不承担逾期付款责任。

七、工程保修期详见本合同第十一条约定，自竣工日起计。保修期限内，在正常使用情况下，属乙方工程质量问题，由乙方负责；如属甲方使用不当，可由乙方修理，相关费用由甲方承担。

八、乙方不得将工程款另作他用。甲方将工程款划入乙方如下银行账户：

开户银行：广发银行股份有限公司深圳蛇口支行

收款人：深圳市恒晟建设科技集团有限公司

账号：9550880213535200162

九、甲方在本合同项下支付的全部款项（包括但不限于合同价款、违约金、赔偿金及其他附加款项等）为含增值税金额，甲方不再另行向乙方支付增值税及相关附加税费。在合同履行期间，如遇国家税务管理法律法规进行调整，甲方将相应调整相关的税率等内容。

在合同履行期间，如增值税率因国家规定发生变化，合同价款将按本合同约定的不含税价格及新税率重新计算调整，并按新调整的合同含税价款执行。调整后含税价格=不含税价格（1+新税率）。

十、就增值税发票，甲乙双方同意按以下第【（一）】种方式执行：

（一）乙方提供增值税专用发票

（5）



计单位或者具有相应资质等级的设计单位提出保修方案，乙方实施保修。在国家规定的工程合理使用期限内，乙方确保工程的质量。因乙方原因致使工程在合理使用期限内造成人身和财产损害的，乙方应承担损害赔偿责任。乙方未按上述条款约定时间内派人保修的，甲方可以委托他人修理，保修费用从质量保证金中扣除。 8. 合同附件、招标文件、投标文件、中标通知书均为本合同不可分割部分，与本合同具有同等法律效力。 9. 甲乙双方协商同意，本合同项下的项目无需缴纳履约保证金，本合同中其他条款与本条款不一致，以本条款约定为准。_____

附件清单：

1. 《工程项目一览表》
2. 《工程预算书》
3. 《验收报告》（样本）
4. 《工程供应材料设备一览表》
5. 《施工图纸》
6. 《安全生产责任协议书》
7. 《文明施工责任协议书》
8. 《治安、防火责任协议书》
9. 《工程过程中的环境目标及要求》

（以下无正文，为《广发银行工程施工合同》之签章页）

甲方（盖章）：



2024年11月12日



乙方（盖章）：



____年____月____日

李晖楠

3) 竣工验收

单位（子单位）竣工验收报告

GD-E1-914 ☐ ☐ ☐

工程名称: 广发银行中山分行2024年部分网点维修工程
项目

验收日期: 2025年1月7日

建设单位(盖章): 广发银行股份有限公司中山分行

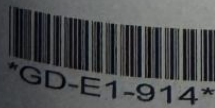

单位（子单位）竣工验收报告的填写说明

GD-E1-914/1 ☐☐☐

竣工验收报告由建设单位负责填写，向备案机关提交。

写要求内容认真，语言简练，字迹清楚。

竣工验收报告一式七份，建设单位、监理单位、勘察单位、设计单位、施工单位、监督站、备案机关各持一份。

一、工程概况

GD-E1-914/2 ☐ ☐ ☐

工程名称	广发银行中山分行2024年部分网点维修工程项目				
工程地点	中山市东区、西区、石岐区、火炬开发区、沙溪镇、三乡镇、黄圃镇	建筑面积	/	工程造价	624096.29
结构类型	/	层数	地上:	/	层
	/		地下:	/	层
施工许可证号	/	监理许可证号	/		
开工日期	2024年11月18日	验收日期	2025年1月7日		
监理单位	/	监督编号	/		
建设单位	广发银行股份有限公司中山分行				
勘察单位	/				
设计单位	广东中山建筑设计院股份有限公司				
施工单位	深圳市恒晟建设科技集团有限公司				
监理单位(建)	/				
监理单位(备安装)	/				
监理单位(修)	深圳市恒晟建设科技集团有限公司				
监理单位	广东中火炬监理咨询有限公司				
施工图审单位	/				

(三) 工程质量评定

GD-E1-914/4 ☐ ☐ ☐

充、成套 程名称	验收意见 /备注	质量控制资料核查 结果统计	主要使用功能和安全 性能资料核查/实体 质量抽查结果统计	观感质量验收抽查 结果统计
基础	/	共 项, 其中: 经审查符合要求 项 经核定符合要求 项	共 项, 其中: 资料核查符合要求 项 实体抽查符合要求 项	共 项, 其中: 评价为“好”的 项 评价为“一般”的 项
构	/	共 项, 其中: 经审查符合要求 项 经核定符合要求 项	共 项, 其中: 资料核查符合要求 项 实体抽查符合要求 项	共 项, 其中: 评价为“好”的 项 评价为“一般”的 项
装饰装修	合格	共 10 项, 其中: 经审查符合要求 10 项 经核定符合要求 10 项	共 30 项, 其中: 资料核查符合要求 30 项 实体抽查符合要求 30 项	共 20 项, 其中: 评价为“好”的 19 项 评价为“一般”的 1 项
	/	共 项, 其中: 经审查符合要求 项 经核定符合要求 项	共 项, 其中: 资料核查符合要求 项 实体抽查符合要求 项	共 项, 其中: 评价为“好”的 项 评价为“一般”的 项
水、排 暖	合格	共 3 项, 其中: 经审查符合要求 3 项 经核定符合要求 3 项	共 3 项, 其中: 资料核查符合要求 3 项 实体抽查符合要求 3 项	共 3 项, 其中: 评价为“好”的 3 项 评价为“一般”的 0 项
空调	合格	共 2 项, 其中: 经审查符合要求 2 项 经核定符合要求 2 项	共 5 项, 其中: 资料核查符合要求 5 项 实体抽查符合要求 5 项	共 5 项, 其中: 评价为“好”的 5 项 评价为“一般”的 0 项
气	合格	共 5 项, 其中: 经审查符合要求 5 项 经核定符合要求 5 项	共 10 项, 其中: 资料核查符合要求 10 项 实体抽查符合要求 10 项	共 10 项, 其中: 评价为“好”的 8 项 评价为“一般”的 2 项
电	/	共 项, 其中: 经审查符合要求 项 经核定符合要求 项	共 项, 其中: 资料核查符合要求 项 实体抽查符合要求 项	共 项, 其中: 评价为“好”的 项 评价为“一般”的 项
能	/	共 项, 其中: 经审查符合要求 项 经核定符合要求 项	共 项, 其中: 资料核查符合要求 项 实体抽查符合要求 项	共 项, 其中: 评价为“好”的 项 评价为“一般”的 项
	/	共 项, 其中: 经审查符合要求 项 经核定符合要求 项	共 项, 其中: 资料核查符合要求 项 实体抽查符合要求 项	共 项, 其中: 评价为“好”的 项 评价为“一般”的 项
		共 项, 其中: 经审查符合要求 项 经核定符合要求 项	共 项, 其中: 资料核查符合要求 项 实体抽查符合要求 项	共 项, 其中: 评价为“好”的 项 评价为“一般”的 项
		共 项, 其中: 经审查符合要求 项 经核定符合要求 项	共 项, 其中: 资料核查符合要求 项 实体抽查符合要求 项	共 项, 其中: 评价为“好”的 项 评价为“一般”的 项
		共 项, 其中: 经审查符合要求 项 经核定符合要求 项	共 项, 其中: 资料核查符合要求 项 实体抽查符合要求 项	共 项, 其中: 评价为“好”的 项 评价为“一般”的 项

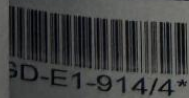

GD-E1-914/4*

二、工程竣工验收实施情况

GD-E1-914/3 ☐☐☐

组织
组织勘察、设计、施工、监理等单位和其他有关专家组成验收组，根据工程特点，下设若

	姓名 签字

组	组长	组员
工程		
安装工程		
控资料		

程序
位主持验收会议。
勘察、设计、施工、监理单位介绍工程合同履行情况和在工程建设各个环节执行法律、法
强制性标准情况。
设、勘察、设计、施工、监理单位的工程档案资料。
实地查验工程质量。
收组发表意见，验收组形成工程竣工验收意见并签名。



(四) 验收人员签名

GD-E1-914/5 ☐ ☐ ☐

姓名	工作单位	职务	职称	签名
陈春亮	广发银行股份有限公司中山分行			陈春亮
	广发银行股份有限公司中山分行			陈春亮
	广发银行股份有限公司中山分行			陈春亮
	广发银行股份有限公司中山分行			陈春亮
	广发银行股份有限公司中山分行			陈春亮
	广发银行股份有限公司中山分行			陈春亮
钟山	广东中火炬监理咨询有限公司	总监		钟山
郭宏利	广东中火炬监理咨询有限公司	副总监		郭宏利
	广东中火炬监理咨询有限公司			
苏永贵	广东中山建筑设计院股份有限公司			苏永贵
郭机	广东中山建筑设计院股份有限公司			郭机
	广东中山建筑设计院股份有限公司			
孔海斌	深圳市恒晟建设科技集团有限公司	项目负责人		孔海斌
	深圳市恒晟建设科技集团有限公司			
	深圳市恒晟建设科技集团有限公司			
	广发银行股份有限公司中山分行			黄强

(五) 工程验收结论及备注

GD-E1-914/6 ☐ ☐ ☐

验收结论：
工程已完成设计和合同约定的各项内容，各分项和施工符合工程质量验收规范及有关法律、法规和强制性标准的规定。竣工验收资料真实齐全，同意验收，评定为合格。

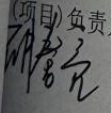
监理单位：  (公章) 项目(项目)负责人：  年(月)日	监理单位：  (公章) 总监理工程师：  年(月)日	施工单位：  (公章) 单位(项目)负责人：  年(月)日	设计单位：  (公章) 单位(项目)负责人：  年(月)日	勘察单位：  (公章) 单位(项目)负责人：  年(月)日
--	---	--	--	---

GD-E1-914/6

2、中国船级社深圳分社办公室修缮工程

1) 合同

发包人合同编号：2022ED-33

承包人合同编号：20220627

工程施工合同

工程名称：中国船级社深圳分社办公室修缮工程施工
总承包

工程地点：广东省深圳市

发 包 人：中国船级社深圳分社

承 包 人：深圳市恒晟建设科技集团有限公司

住房和城乡建设部
国家工商行政管理总局

制定

第一部分 协议书

发包人：(全称) 中国船级社深圳分社

承包人：(全称) 深圳市恒晟建设科技集团有限公司

依照《中华人民共和国民法典》、《中华人民共和国建筑法》及其他有关法律法规，遵循平等、自愿、公平和诚实信用的原则，双方就合同工程施工有关事项达成一致意见，订立本合同。

一、工程概况

工程名称：中国船级社深圳分社办公室修缮工程施工总承包

工程地点：广东省深圳市

工程范围：总建筑面积约 1693m²，分六、七两层，为室内修缮工程。包括拆除、装饰、水电、弱电、消防升级改造工程，具体施工内容以施工图纸和工程量清单为准。

承包方式：本工程采用固定总价包干，双方确认施工图纸和工程量清单包干。

二、合同工期

工程合同工期总日历天数：180 日历天。

2022 年 7 月 1 日开始施工(具体以发包人项目负责人开工通知为准)。

三、质量标准

- 1、质量标准：合格。
- 2、《建设工程质量管理条例(2019 年 4 月 23 日修正版)》

四、合同价款

含税合同总价(小写)：2948411.54 元；

(大写)：贰佰玖拾肆万捌仟肆佰壹拾壹元伍角肆分。

其中：1、安全文明施工费为 35674.80 元

2、暂列金额为 40000.00 元

3、暂估价为 0.00 元

1. 合同价款由发包人和承包人依据中标通知书的中标价进行约定。承包人承诺合同价款不低于其成本价。

2. 合同价款(总价或单价)已包括了施工图纸、工程量清单及按照合同约定

完成承包人承包范围内的全部工程和质量保修责任的人员、材料、施工机具、运输包装、保管、材料检验试验、施工技术及措施、管理、临时设施、临时道路、安全文明施工、水电费等可能发生的一切费用及利润等款项。

3. 承包人承诺在签订本合同前对本工程的全部招标文件、设计图纸、技术要求及说明、质量要求、合同文件、现场条件及周围环境、承建风险（包括但不限于合同执行期间任何人工、材料、设备、机械价格的涨跌、政策变化、天气、工期调整等相关因素引起的风险）、现场管理要求等已详细研究并完全明了，在合同价款中予以充分考虑。

4. 合同价款中已包括了发包人委托相关单位进行现场材料、结构功能检测的一切配合措施费。

5. 按照国家现行税法 and 有关部门现行规定，承包人需缴纳的一切税金和费用，均已包含在合同价款中。

6. 合同价款确定方式为固定总价包干。包工、包材料、包工期、包质量、包安全生产、包文明施工，包招标范围内工程竣工图编制（须满足各专项验收要求）和竣工验收，包移交，包结算的组织 and 资料整理，包承包人应当购买的保险等。

7. 合同与图纸间存在矛盾或表述不清，发包人应作出必要的澄清，但此澄清不作为工程变更。

五、组成合同的文件

组成本合同的文件及其优先解释顺序与本合同第二部分《通用条款》第 1.2 款赋予的规定一致。

六、词语含义

本协议书中有词语含义与本合同第二部分《通用条款》第 1 条赋予它们的定义相同。

七、承包人承诺

承包人向发包人承诺已阅读、理解并接受本合同所有条款，按照本合同约定实施、完成并保修合同工程，履行本合同所约定的全部义务。

八、发包人承诺

发包人向承包人承诺已阅读、理解并接受本合同所有条款，按照本合同约定

的时限和方法支付工程款及其他应当支付的款项，履行本合同所约定的全部义务。

九、施工许可按照当地规定到相关部门办理，若因本项目办理不了施工许可而导致本项目不能启动时，则本次招标无效，合同随即失效。

十、承包人收取工程款时所使用“开户银行名称、账户名称及账号”必须与发包人与承包人签订合同时所填写的“开户银行名称、账户名称及账号”一致、且签订后不得变更，否则发包人有权停止工程款的拨付，所造成的一切后果由承包人承担。

十一、本合同正文为清洁打印文本，如双方对此合同有任何修改及补充均应另行签订补充协议。合同正文中任何非打印的文字或者图形，除非经双方确认同意，不产生约束力。

十二、合同生效

本合同订立时间：2022 年 6 月 28 日

本合同订立地点：深圳市

合同双方当事人约定本合同自双方签字、盖章后生效。



发包人：（盖章）中国船级社深圳分社

地 址：深圳市南山区南新路 2036 号 6 楼



承包人：深圳市恒晟建设科技
集团有限公司（盖章）

地 址：深圳市南山区桃源街
道福光社区留仙
大道 3333 号塘
朗城广场（西区）
A 座、B 座、C 座

A 座 2101

负责人：罗茂才

委托代理人：

电 话：0755-26567988

传 真：0755-26567719

开户银行：中信银行南山支行

法定代表人：

委托代理人：

电 话：0755-86705558

传 真：0755-86705558

开户银行：广发银行股份有限公
司深圳万象支行

帐 号：7441710182600011012

邮政编码：518052

电子邮箱：ccssz@ccs.org.cn

帐 号：9550880213535200162

邮政编码：

电子邮箱：

工程竣工验收报告

(建筑工程)

工程名称：中国船级社深圳分社办公室修缮工程

验收日期：2023 年 07 月 13 日



一、工程概况

工程名称	中国船级社深圳分社办公室修缮工程	工程地点	深圳市南山区南新路2036号电影综合楼6楼、7楼
工程规模	建筑面积1693 m ²	工程造价	约294.84万元
开工日期	2022-07-27	验收日期	2023年07月13日
建设单位	中国船级社深圳分社		
监理单位	深圳市恒浩建工程项目管理有限公司		
设计单位	深圳市博大建设集团有限公司		
装饰单位	深圳市恒晟建设科技集团有限公司		

中国船级社深圳分社办公室修缮工程，施工地点位于广东省深圳市南山区南新路2036号电影综合楼6楼、7楼，工程总投资约294.84万元，建设内容包括：拆除工程、装饰工程、水电工程、弱电工程、消防升级改造工程等。

该工程于2022年07月27日开工，2023年1月12日初步完工，施工总时长为165日历日，满足合同要求，由于建设单位按照实际需求在6楼、7楼会议室增加木饰面和6楼会议室增加液晶显示屏等变化工作内容的原因，实际于2023年6月22日全部完工，2023年06月25日完成监理初步验收，经过初验问题10日内整改完成，施工内容符合相关技术规范和设计要求并资料齐全，各分项工程达到合格工程。

二、工程竣工验收实施情况

（一）验收组织

建设单位组织设计、施工、监理等单位和其他有关专家组成验收组，根据工程特点，下设若干个专业组。

1. 验收组

组 长	罗茂才
副组长	田丽芳
组 员	刘忠义、黄创强、张频、吴开塔、刘爱红、周志红、彭美荣、王占彪、邱峰、刘军、何永光、莫志峰、冯柳维、关建雄
验收内容	装修工程、照明工程、电气工程、空调工程、消防工程、弱电工程、工程质保资料

（二）验收程序

1. 建设单位主持验收会议。
2. 建设、设计、施工、监理单位介绍工程合同履行情况和在工程建设各个环节执行法律、法规和工程建设强制性标准情况。
3. 审阅建设、设施、施工、监理单位的工程档案资料。
4. 验收组实地查验工程质量。
5. 专业验收组发表意见，验收组形成工程竣工验收意见并签名。

三、工程验收质量评定

工程质量评定记录	分项, 分部工程		评定等级
	装修工程	地面工程	合格
		墙面工程	合格
		天花工程	合格
		细部工程	合格
		照明工程	合格
		电气工程	合格
	空调工程		合格
	消防工程		合格
	弱电工程		合格

存在问题:

1. 7楼小会议室、6楼财务室写字台墙面需补修。
2. 6楼和7楼配电房各增加一个烟感探测器。
3. 7楼财务办公室、茶水间洗手盆处窗户锁坏了, 需维修。
4. 7楼男、女卫生间风机坏了, 需维修。
5. 6楼财务室和7楼小办公室墙面有裂纹, 需修补。
6. 施工单位承诺“本项目竣工验收合格保修期限在两年内免费顺延一年”, 保修期共两年。

以上问题请各施工单位在 7 日整改完成并报业主/监理单位复查。

四、工程验收结论及评定意见

验收评定意见:

同意验收意见



何永封

关建雄

施工总承包单位: 深圳市恒晟建设科技集团有限公司

验收评定意见:

同意验收



郭美荣

设计单位: 深圳市博大建设集团有限公司

验收评定意见:

同意验收意见



钟峰

钟峰

监理单位: 深圳市恒浩建工程项目管理有限公司

验收评定意见:

验收合格

1. 设计 1. 设计
张步 张步



张步 张步 张步 张步 张步 张步

建设单位: 中国船级社深圳分社

验收人员签到表

项目名称：中国船级社深圳分社办公室修缮工程

验收日期：2023 年 07 月 13 日

验收地点：深圳分社六、七层办公室

序号	姓名	单位（部门）	联系电话
1	罗战才	中国船级社深圳分社	
2	田明浩	中国船级社深圳分社	
3	周志红	中国船级社深圳分社	
4	郑忠	中国船级社深圳分社	
5	黄剑强	中国船级社深圳分社	
6	刘爱红	中国船级社深圳分社	
7	张美荣	深圳恒景建设	
8	张勇	中国船级社深圳分社	
9	陈旭	深圳恒景建设工程公司	
10	莫志峰	深圳恒景	
11	冯柳维	深圳恒景	
12	钟峰	深圳市恒景建设管理	
13	刘勇	深圳市恒景建设管理	
14	刘忠文	中国船级社深圳分社	
15	王名彪	恒景建设管理	
16			
17			
18			

3、广州白云汉方现代药业有限公司综合提取大楼二车间罐组提取生产线参观走廊维修工程

1) 中标通知书

广东省机电设备招标中心有限公司

中标通知书

深圳市恒晟装饰工程有限公司：

广州白云山汉方现代药业有限公司综合提取大楼二车间罐组提取生产线参观走廊维修工程（招标编号：0692-216A022D0311/01）招标的评标工作已圆满结束，经过评标委员会的评审和推荐，最终确定贵单位为该项目的中标人。

中标金额：人民币 陆拾贰万捌仟陆佰叁拾肆元陆角贰分
(大写)

人民币 628634.62 元(小写)

请务必于收到《中标通知书》起 30 天内带齐有关文件到广州白云山汉方现代药业有限公司完成合同的签订。

广东省机电设备招标中心有限公司

2021年11月30日



广东省机电设备招标中心有限公司
Guangdong Machinery & Electric Equipment
Tendering Center Co., Ltd.

Tel: 020-66341799 P.O: 510046
Add: 广州市东风中路东顺大厦6楼
Http: //www.gdsbidding.com



2) 合同协议书

建筑装饰工程施工合同

发包方：(全称) 广州白云山汉方现代药业有限公司

承包方：(全称) 深圳市恒晟装饰工程有限公司

依照《中华人民共和国建筑法》及其他有关法律法规，遵循平等、自愿、公平和诚实信用的原则，发包人和承包人就本工程施工有关事项达成一致意见，订立本合同。

一、工程概况

项目名称：广州白云山汉方现代药业有限公司综合提取大楼二车间罐组提取生产线参观走廊维修工程

项目地点：广州市从化温泉大道8号

工程至少满足以下要求：

- 1) 质量要求：符合国家、行业相关标准及发包人要求；
- 2) 符合现行相关专业的施工与验收标准，验收合格；

二、工程承包范围

承包范围：包工、包料、包质量、包安全文明施工。

三、合同工期

工程合同工期总日历天数：80 日历日；

四、工程要求与价款

此工程固定总造价(含税)为：628,634.62 元(大写：陆拾贰万捌仟陆佰叁拾肆元陆角贰分)

五、材料设备供应

- (一) 工程所需一切材料及一切设备由承包方采购供应至施工现场；
- (二) 工程所需辅材材料及机具设备由承包方采购供应至施工现场；
- (三) 材料设备应附有出厂合格证明、检测报告等技术、质量文件；
- (四) 施工期间，施工人员的食宿水电等由承包方承担；
- (五) 施工人员必须无条件遵守发包方厂区内的一切规章制度；
- (六) 承包方按时进场施工，严格控制工程进度，不得拖延工期；
- (七) 承包方自行照看机器、材料；自备施工有关辅助设施；
- (八) 承包方应为施工人员购买工伤保险、意外伤害险等相关保险，并对施工人员进行安全生产教育和培训，做好安全技术交底，对施工现场采取足够的安全防范措施，严格按安全规范进行施工，确保工程质量及施工安全，施工期间的安全问题由承包方负全责。施工过程中，若发生任何人身伤害和财产损失，均由承包方承担，发包方概不承担；
- (九) 承包方编制施工程序，做好各项施工准备工作，及时向发包方汇报工程进度情况；
- (十) 竣工验收合格后三天内，承包方必须将施工现场的建筑垃圾及用剩的材料、设

工验收，保修期满并结清款项后失效。

发包人：广州白云山汉方现代药业有限公司

地 址：广州市从化温泉大道8号

法定代表人：袁诚

委托代理人：

日 期：



承包人：深圳市恒晟装饰工程有限公司

地 址：

法定代表人：

委托代理人：

日 期：

李伟南



3) 竣工验收

工程竣工验收单			
工程名称	广州白云山汉方现代药业有限公司综合提取大楼二车间罐组提取生产线参观走廊维修工程		
工程地址	广州市从化区温泉大道8号	竣工时间	2022年1月11日
施工单位: 深圳市恒晟装饰工程有限公司	<p>综合提取大楼二车间罐组提取生产线参观走廊维修工程项目现已施工完毕, 自检合格, 申请竣工验收!</p> <p>验收项目为: 车间走廊、男女更衣室、二楼化工区及附属用房 PVC 地胶, 走廊墙面油漆翻新, 电梯轿厢加装不锈钢花纹板, 物流通道地面固化、油漆, 消防通道防爆玻璃拆除及封堵。</p> <p>项目负责人(公章):  张月辉</p>		
建设单位: 广州白云山汉方现代药业有限公司	<p>验收结果: 合格 (✓) 不合格 () 局部修理 ()</p> <p>黄志初 梁圣才 林香取</p> <p>验收意见</p> <p>项目负责人: 梁圣才</p>		

4、深圳市南山区赤湾学校零星维修和教师改造工程

1) 合同

21-176

装 饰 修 缮 工 程
施 工 合 同

工程名称：深圳市南山区赤湾学校零星维修和教室改造工程

工程地点：深圳市南山区

发 包 方：深圳市南山区赤湾学校

承 包 方：深圳市恒晟装饰工程有限公司

2021 年 4 月 15 日



甲方：深圳市南山区赤湾学校

乙方：深圳市恒晟装饰工程有限公司

根据中吉国际项目管理有限公司（项目编号 ZJGJ-GDS-GCZB-20210303）招标项目的投标结果，由深圳市恒晟装饰工程有限公司单位为中标方。参照《中华人民共和国民法典》和《深圳经济特区政府采购条例》，经深圳市南山区赤湾学校（以下简称甲方）和深圳市恒晟装饰工程有限公司单位（以下简称乙方）协商，就深圳市南山区赤湾学校零星维修和教室改造工程项目，达成以下合同条款：

项目概况

项目名称：深圳市南山区赤湾学校零星维修和教室改造工程

项目地点：深圳市南山区赤湾学校

第一条承包方式：

- 1、按报价书中项目包工、包料、包工期、包安全、包质量、包验收通过。
- 2、如果为甲方要求的增加部分按实际完成工程量结算。

第二条工 期

1、计划开工日期：2021 年 4 月 20 日

2、计划竣工日期：2021 年 7 月 10 日

对以下原因造成的工期延误，经发包人签字确认，工期相应顺延。

- 1、不可抗力自然灾害等因素造成的工期延期。
- 2、工程量变化或设计变更。
- 3、发包人因未按合同约定付款，承包人依约停工的。

第三条质量标准

本项目质量标准：达到合格标准

第四条合同价款(人民币)

合同总价：大写：叁拾万捌仟玖佰陆拾玖元整 小写：¥308969.00 元

本合同采用固定单价合同方式。

第六条：发包人、承包人责任

1、发包人：

- 1)、负责组织、协调承包人进驻施工场地事宜并清除场内影响施工的障碍物；
- 2)、负责提供承包方施工材料的存放场所。
- 3)、提供施工场地内施工所需水、电的接驳地点。
- 4)、按时付款工程。

2、承包人

- 1)、严格按照双方认可的施工图纸组织施工，并保证工程质量达到合格标准。
- 2)、施工人员进场作业，应做到文明施工并保证施工现场清洁卫生。
- 3)、承担因本方原因造成的安全事故责任。

第七条保修期

本保修期为 壹 年，自项目验收合格之日计算。

第八条 款项支付

合同签订后 10 日内支付至合同价的 30%作为工程预付款；工程竣工验收合格后，工程款支付至合同价的 80%；结算经审核单位审定并办理完毕结算手续后(承包人需向发包人开具增值税普通发票,税率 13%)，承包人向发包人缴交审定结算价的 3%作为保修款，工程款支付至审定结算价的 100%。若工程质

量保修期满壹年后无质量问题，发包人在 15 日内无息退还质量保修金。

第九条 结算

1、承包人提供竣工结算资料的约定：承包人在竣工验收后 30 天内，将竣工结算资料递发包方。

2、发包人审定工程结算资料的时间约定：发包人应在收到承包方递交的竣工结算资料之日起 7 天内，将工程结算资料审核完毕。否则，逾期视为默认承包方报送的工程结算造价。

第十条 争议的解决

1、合同履行过程中，发生的争议可由双方协商解决或请有关部门进行调解。

2、商调解不成的，可向深圳市仲裁委员会申请仲裁。

第十一条 附则

合同未尽事宜，双方经协商一致可签订补充协议约定。补充协议具有与合同同等效力。

本合同一式伍份，甲方执肆份，乙方执壹份。自双方签字盖章之日起生效。

附件一：赤湾学校零星维修和教室改造工程清单

甲方：深圳市南山区赤湾学校
(盖章)
地址：深圳市南山区招商街道蛇口

赤湾港少帝路 3 号

法定代表人：(签章)

乙方：深圳市恒晟装饰工程有限公司
(盖章)
地址：

法定代表人：(签章)

开户行：交通银行深圳分行滨海支行

开户行：广发银行股份有限公司深圳

万象支行

账号：4430 6620 9012 0158 02858

账 号：9550 8802 1353 5200 162

联系人：

联系人：

电 话：

电 话：

日 期：2021.4.15

日 期：2021.4.15

附件一:

赤湾学校零星维修和教室改造工程清单

序号	项目名称	计量单位	工程量	综合单价	总价
1	四楼厕所更换水管及雨水管	项	1.00	6,000.00	6,000.00
2	限速牌制作安装	套	5.00	1400.00	7000.00
3	教室讲台制作安装	个	8.00	8000.00	64000.00
4	三三班更换中空玻璃, 安装排气扇	套	2.00	2600.00	5200.00
5	教室更换不锈钢灯架	间	3.00	8000.00	24000.00
6	更换拖把池及排水管道	套	3.000	3000.00	9000.00
7	单杆维修	套	4.00	800.00	3200.00
8	音乐教室吊顶	m²	178.60	220.00	39292.00
9	不锈钢柜	个	3.00	6800.00	20400.00
10	屋顶铁皮瓦更换	m²	22.00	180.00	3960.00
11	餐桌脚更换, 油漆	套	14.00	400.00	5600.00
12	太阳能维修	项	1.00	1677.00	1677.00
13	更换雨棚不锈钢	套	2.00	2100.00	4200.00
14	灯具及风扇清洗	项	1.00	8000.00	8000.00
15	手推车维修, 更换车轮	辆	18.00	400.00	7200.00
16	风雨操场挡风	m²	176.00	190.00	33440.00
17	操场安装照明灯 (12米高空)	项	1.00	14000.00	14000.00
18	墙砖, 地板砖更换	块	500.00	60.00	30000.00
19	绞肉机维修	台	1.00	2800.00	2800.00
20	消防水箱维修	项	1.00	7000.00	7000.00
21	厨房操作台及水沟	项	1.00	13000.00	13000.00
22	合计				308969.00

2021 年 4 月 15 日

2) 竣工验收

公办校（园）工程竣工验收报告

建设单位	深圳市南山区赤湾学校	工程地址	深圳市南山区招商口岸赤湾少帝路3
工程名称	深圳市南山区赤湾学校零星维修及教室改造工程	项目工程规模	小规模
设计单位		开工日期	2021年4月21
施工单位	深圳市恒晟装饰工程有限公司	竣工日期	2021年8月20
监理单位	深圳市九州建设技术股份有限公司	总造价	308969元
竣工验收结论	符合合同约定验收合格。		

建设单位项目验收意见	验收人： 法定代表人： 李峰		
 <p>建设单位 (盖章)</p> <p>法定代表人： 王力军</p> <p>项目负责人： 王力军</p> <p>2021年8月22日</p>	 <p>监理单位 (盖章)</p> <p>法定代表人： 郑志坤</p> <p>总监理工程师： 郑志坤</p> <p>2021年8月22日</p>	 <p>施工单位 (盖章)</p> <p>法定代表人： 李峰</p> <p>项目经理： 李峰</p> <p>2021年8月22日</p>	

2、拟派项目经理业绩情况

序号	项目名称（合同工程名称）	建设单位	合同金额 （万元）	合同签订日期	获奖情况	所担任职务
1	医药大厦十楼整层装修改造工程标段1装修及暖通改造工程	国药控股广州有限公司	189.93	2024年8月15日	无	项目经理

1、医药大厦十楼整层装修改造工程标段 1 装修及暖通改造工程
1) 中标通知书

中标通知书

Notification of Award

深圳市恒晟建设科技集团有限公司：

非常高兴的通知贵司为《医药大厦十楼整层装修改造工程项目》（项目编号：0724-2420Z3013927）标段 1 的中标人，中标结果如下：

标段	标的名称	数量	中标金额
1	医药大厦十楼整层装修改造工程项目（标段 1 装修及暖通改造工程）	1 项	¥1,899,367.88

请贵司凭此中标通知书按招标文件及相关法规要求与招标人联系签订正式合同。

特此通知，顺颂商祺！

再次感谢贵司对本次招标项目及我司工作的支持。

国义招标股份有限公司

二〇二四年八月六日

招标人：国药控股广州有限公司

联系人：胡小姐

联系电话：13632281215

请贵司在合同签订后及时将合同原件交我司备案及办理投标保证金退回事宜（国义招标股份有限公司，联系人：吴小姐，电话：020-37860512）

国义招标股份有限公司

联系电话：020-87768198

地址：广州市越秀区东风东路 726 号



2) 合同协议书

医药大厦十楼整层装修改造工程（标段 1 装修及暖通改造工程）

施
工
合
同



(1)



合同编号: GKGZqht20243045

签定日期: 2024 年 8 月 15 日

第一部分、合同协议书

发包人（甲方）：国药控股广州有限公司

承包人（乙方）：深圳市恒晟建设科技集团有限公司

依照《中华人民共和国民法典》、《中华人民共和国建筑法》及其他有关法律、行政法规，遵循平等、自愿、公平和诚实信用的原则，双方就本工程项目施工事项协商一致，订立本合同。

一、工程概况

工程名称：医药大厦十楼整层装修改造工程（标段1装修及暖通改造工程）

工程地点：广州市荔湾区站前路22号医药大厦十楼

工程内容：装修及暖通改造工程（详见投标工程量清单）

资金来源：企业自筹

二、工程承包范围

承包范围：根据建设单位提供的施工图纸、工程量清单、现场踏勘情况、使用材料说明及资料、工程性质、工程特点，由承包入包工、包料、包机械、包质量、包工期、包安全、包文明施工、包验收，按施工图纸、工程量清单所列内容（含设备材料清单）实行☐定额价☒固定综合单价（包含其它各项税费）包干。

三、合同工期

开工日期：2024年08月17日

竣工日期：2024年09月30日

合同工期总日历天数：45天。

四、质量标准

工程质量标准：达到国家质量评定合格标准。

五、合同价款

金额人民币（大写）：壹佰捌拾玖万玖仟叁佰陆拾柒元捌角捌分（含增值税专票、9%税率）

（小写）：¥1899367.88元

六、组成合同的文件

6.1 组成本合同的文件包括：

（1）本合同协议书

(2)本合同通用条款

(3)工程质量保修书

(4)工程量清单

(5)施工图纸

6.2 双方有关工程的洽商、变更等书面协议或文件视为本合同的组成部分。

七、本协议书中有词语含义与本合同《通用条款》中的定义相同。

八、承包人向发包人承诺按照合同约定施工、竣工并在质量保修期内承担工程质量保修责任。

九、发包人向承包人承诺按照合同约定的期限和方式支付合同价款及其他应当支付的款项。

十、合同生效

10.1 合同订立时间：2024年08月15日

10.2 合同订立地点：广州市荔湾区

10.3 本合同双方签字盖章后生效。

发包人（甲方）：国药控股广州有限公司

地 址：广州市荔湾区站前路22号

签约代表：

日 期：2024.8.15

承包人（乙方）：深圳市恒晟建设科技集团有限公司

地 址：深圳市南山区桃源街道福光社区留仙大道
3333号塘朗城广场（西区）A座、B座、C座A座
2101

签约代表：

日 期：

3、项目管理班子配备

职务	姓名	职称	上岗资格证明					已承担在建工程情况	
			证书名称	级别	证号	专业	原服务单位	项目数	项目名称
项目经理	王璐	/	二级注册建造师	二级	粤 2442023202403461	建筑工程	本单位	/	/
技术负责人	洪秋国	中级工程师	职称证	中级	2203003082839	建筑装饰施工	本单位	/	/
造价工程师	毛仁喜	中级工程师	注册一级造价师	一级	建 [造]11234400024001	土木建筑	本单位	/	/
安全负责人	黑龙伟	岗位证	安全员	C3	粤建安 C3 (2019) 0027657	建筑工程	本单位	/	/
质量负责人	肖辉苹	岗位证	质量员	初级	0441810794418000717	装饰装修	本单位	/	/
深化设计师	李龙明	助理工艺美术师	职称证	助理级	1903056004007	环境艺术设计	本单位	/	/
专职安全员	李启邵	岗位证	安全员	C3	粤建安 C3 (2023) 0901218	建筑工程	本单位	/	/
资料员	蔡巧燕	岗位证	资料员	初级	0441611494416000687	建筑工程	本单位	/	/
施工员	叶志标	岗位证	施工员	初级	0442210200007000045	装饰装修	本单位	/	/
材料员	程曦	岗位证	材料员	初级	0441811194418003274	建筑工程	本单位	/	/
劳务员	邵丽琼	岗位证	劳务员	初级	0441811394418001344	建筑工程	本单位	/	/
测量员	李泽琪	岗位证	测量员	初级	2201090000280363	建筑工程	本单位	/	/
标准员	蔡凯期	岗位证	标准员	初级	0441811594418000678	建筑工程	本单位	/	/

注：1. 项目管理机构包括：（1）必填项：项目经理、技术负责人、质量负责人、安全负责人、安全员、劳资专管员；（2）选填项：项目副经理、土建工程师、强电工程师、弱电工程师、暖通工程师、给排水工程师、造价工程师、测量工程师、BIM 工程师、质量员、施工员、材料员、预算员、资料员、其他施工管理人员；

2. 本表填报项目管理机构应与提交投标文件时投标子系统填报一致。

项目经理-王璐

姓名	王璐	性 别	女	年 龄	37
职务	项目经理	职 称	/	学 历	本科
证件类型	身份证	证件号码	411303198802174520	手机号码	0755-86705558
参加工作时间	2012 年	从事项目经理（建造师）年限	3		
项目经理（建造师）资格证书编号	粤 2442023202403461				
在建和已完工程项目情况					
建设单位	项目名称	建设规模	开、竣工日期	在建或已完	工程质量
国药控股广州有限公司	医药大厦十楼整层装修改造工程标段1 装修及暖通改造工程	合同金额：189.93 万元	2024 年 08 月 17 日至 2024 年 09 月 30 日	已完	合格



使用有效期：2025年03月
06日-2025年09月02日

中华人民共和国二级建造师注册证书

姓 名：王璘

性 别：女



出生日期：1988-02-17

注册编号：粤2442023202403461

聘用企业：深圳市恒晟建设科技集团有限公司

注册专业：建筑工程（有效期：2024-05-16至2027-05-15）

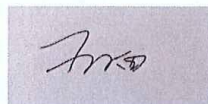

个人签名：王璘

签名日期：2024.3.6



住房和城乡建设厅

签发日期：2024年05月16日

建筑施工企业项目负责人 安全生产考核合格证书

编号: 粤建安B (2024) 0041710

姓 名: 王璐

性 别: 女

出 生 年 月: 1988年02月17日

企 业 名 称: 深圳市恒晟建设科技集团有限公司

职 务: 项目负责人 (项目经理)

初次领证日期: 2024年06月14日

有 效 期: 2024年06月14日 至 2027年06月13日



发证机关: 广东省住房和城乡建设厅

发证日期: 2024年06月14日



中华人民共和国住房和城乡建设部 监制

二级建造师

本证书由广东省人力资源和社会保障厅批准颁发，表明持证人通过广东省统一组织的考试，取得二级建造师的执业资格。



广东省人力资源和社会保障厅



姓 名: 王瑞
证件号码: 411303198802174520
性 别: 女
出生年月: 1988年02月
专 业: 建筑工程
批准日期: 2023年06月04日
管 理 号: 2023050440502023440205003546

高等教育		
毕业证书		
学生王璐	性别女,一九八八年二月十七日生,于二〇一八年三月	
至二〇二二年七月在本校	土木工程	专业网络教育
专升本 科学习,修完教学计划规定的全部课程,成绩合格,准予毕业。		
校 名:	校(院)长:	
证书编号:101837202205971511	二〇二二年七月八日	

中华人民共和国教育部学历证书查询网址: <http://www.chsi.com.cn>

姓名	王璐	
性别	女 民族汉	
出生	1988年2月17日	
住址	广东省深圳市龙华新区民丰路1号碧水龙庭2栋B座2单元12D	
公民身份号码	411303198802174520	

	中华人民共和国 居民身份证
签发机关 深圳市公安局宝安分局	
有效期限 2017.04.11-2037.04.11	

深圳市社会保险历年参保缴费明细表（个人）

姓名：王璐

社保电脑号：613456323

身份证号码：411303198802174520

页码：2

参保单位名称：深圳市恒晟建设科技集团有限公司

单位编号：280912

计算单位：元

缴费年	月	单位编号	养老保险			医疗保险			生育			工伤保险		失业保险		
			基数	单位交	个人交	险种	基数	单位交	个人交	险种	基数	单位交	基数	单位交	基数	单位交
2021	06	280912	3200.0	480.0	256.0	1	6388	332.18	127.76	1	3200	14.4	3200	5.28	2200	15.4
2021	07	280912	3200.0	480.0	256.0	1	6972	362.54	139.44	1	3200	14.4	3200	5.28	2200	15.4
2021	08	280912	3200.0	480.0	256.0	1	6972	362.54	139.44	1	3200	14.4	3200	5.28	2200	15.4
2021	09	280912	3200.0	480.0	256.0	1	6972	362.54	139.44	1	3200	14.4	3200	5.28	2200	15.4
2021	10	280912	3200.0	480.0	256.0	1	6972	362.54	139.44	1	3200	14.4	3200	5.28	2200	15.4
2021	11	280912	3200.0	480.0	256.0	1	6972	362.54	139.44	1	3200	14.4	3200	5.28	2200	15.4
2021	12	280912	3200.0	480.0	256.0	1	6972	362.54	139.44	1	3200	14.4	3200	5.28	2200	15.4
2022	01	280912	3200.0	480.0	256.0	1	6972	432.26	139.44	1	3200	14.4	3200	5.28	2360	16.52
2022	02	280912	3200.0	480.0	256.0	1	6972	432.26	139.44	1	3200	14.4	3200	5.28	2360	16.52
2022	03	280912	3200.0	480.0	256.0	1	6972	432.26	139.44	1	3200	14.4	3200	5.28	2360	16.52
2022	04	280912	3200.0	480.0	256.0	1	6972	418.32	139.44	1	3200	14.4	3200	5.28	2360	16.52
2022	05	280912	3200.0	480.0	256.0	1	6972	418.32	139.44	1	3200	14.4	3200	8.45	2360	16.52
2022	06	280912	3200.0	480.0	256.0	1	6972	418.32	139.44	1	3200	14.4	3200	8.45	2360	16.52
2022	07	280912	3200.0	480.0	256.0	1	7778	466.68	155.56	1	3200	14.4	3200	8.45	2360	16.52
2022	08	280912	3200.0	480.0	256.0	1	7778	466.68	155.56	1	3200	14.4	3200	8.45	2360	16.52
2022	09	280912	3200.0	480.0	256.0	1	7778	466.68	155.56	1	3200	14.4	3200	8.45	2360	16.52
2022	10	280912	3200.0	480.0	256.0	1	7778	482.24	155.56	1	3200	14.4	3200	8.45	2360	16.52
2022	11	280912	3200.0	480.0	256.0	1	7778	482.24	155.56	1	3200	14.4	3200	8.45	2360	16.52
2022	12	280912	3200.0	480.0	256.0	1	7778	482.24	155.56	1	3200	14.4	3200	8.45	2360	16.52
2023	01	280912	3200.0	480.0	256.0	1	7778	482.24	155.56	1	3200	16.0	3200	8.45	2360	16.52
2023	02	280912	3200.0	480.0	256.0	1	7778	482.24	155.56	1	3200	16.0	3200	8.45	2360	16.52
2023	03	280912	3200.0	480.0	256.0	1	7778	482.24	155.56	1	3200	16.0	3200	8.45	2360	16.52
2023	04	280912	3200.0	480.0	256.0	1	7778	482.24	155.56	1	3200	16.0	3200	8.45	2360	16.52
2023	05	280912	3200.0	480.0	256.0	1	7778	482.24	155.56	1	3200	16.0	3200	10.56	2360	16.52
2023	06	280912	3200.0	480.0	256.0	1	7778	482.24	155.56	1	3200	16.0	3200	10.56	2360	16.52
2023	07	280912	3200.0	480.0	256.0	1	7778	482.24	155.56	1	3200	16.0	3200	10.56	2360	16.52
2023	08	280912	3200.0	480.0	256.0	1	7778	482.24	155.56	1	3200	16.0	3200	10.56	2360	16.52
2023	09	280912	3200.0	480.0	256.0	1	7778	482.24	155.56	1	3200	16.0	3200	10.56	2360	16.52
2023	10	280912	3200.0	480.0	256.0	1	6123	367.38	122.46	1	6123	30.62	3200	10.56	2360	16.52
2024	04	280912	3523.0	563.68	281.84	1	6475	323.75	129.5	1	6475	32.38	2360	15.58	2360	18.88
2024	05	280912	3523.0	563.68	281.84	1	6475	323.75	129.5	1	6475	32.38	2360	15.58	2360	18.88
2024	06	280912	3523.0	563.68	281.84	1	6475	323.75	129.5	1	6475	32.38	2360	15.58	2360	18.88
2024	07	280912	4492.0	718.72	359.36	1	6475	323.75	129.5	1	6475	32.38	3523	31.71	3523	28.18
2024	08	280912	4492.0	718.72	359.36	1	6475	323.75	129.5	1	6475	32.38	3523	31.71	3523	28.18
2024	09	280912	4492.0	718.72	359.36	1	6475	323.75	129.5	1	6475	32.38	3523	31.71	3523	28.18
2024	10	280912	4492.0	718.72	359.36	1	6475	323.75	129.5	1	6475	32.38	3523	31.71	3523	28.18
2024	11	280912	4492.0	718.72	359.36	1	6475	323.75	129.5	1	6475	32.38	3523	31.71	3523	28.18
2024	12	280912	4492.0	718.72	359.36	1	6475	323.75	129.5	1	6475	32.38	3523	31.71	3523	28.18
2025	01	280912	4492.0	763.64	359.36	1	6733	336.65	134.66	1	6733	33.67	4492	40.43	4492	35.94
2025	02	280912	4492.0	763.64	359.36	1	6733	336.65	134.66	1	6733	33.67	4492	40.43	4492	35.94
合计			33271.24	19743.6			29440.39	10716.76			1297.11		804.02	1336.98	656.83	



备注：

1. 本证明可作为参保人在本单位参加社会保险的证明。向相关部门提供，查验部门可通过登录
网址：<https://sipub.sz.gov.cn/vp/>，输入下列验证码（ 3391e59a17c72741 ）核查，验证码有效期三个月。
2. 生育险种中的险种“1”为生育保险，“2”为生育医疗。
3. 医疗险种中的险种“1”为基本医疗保险一档，“2”为基本医疗保险二档，“4”为基本医疗保险三档，“5”为少儿/大学生医保（医疗保险二档），“6”为统筹医疗保险。
4. 上述“缴费明细”表中带“*”标识为补缴，空行为断缴。
5. 居民养老保险、少儿/学生医疗保险缴费情况不在本清单中展示。
6. 如2020年2月至6月的单位缴费部分金额为“0”或者缴费金额减半的，属于按规定减免后实收金额。
7. 单位编号对应的单位名称：
单位编号
280912
单位名称
深圳市恒晟建设科技集团有限公司



技术负责人-洪秋国

姓 名	洪秋国	性 别	男	年 龄	37
职 务	技术负责人	职 称	中级工程师	学 历	专科
证件类型	身份证	证件号码	440582198707180931		
手机号码	0755-86705558		证件号（职称证书编号）	2203003082839	
参加工作时间	2016 年		从事技术负责人年限	10	
在建和已完工程项目情况					
建设单位	项目名称	建设规模	开、竣工日期	在建或已完	工程质量
深圳市壮大新鸿湾实业有限公司	伴山伴海广场项目住宅室内精装修工程	本项目占地面积 12783.61 m²，总建筑面积约 146222.79 m²。地下室两层，两栋住宅楼(2#栋、3#栋)约为 150m 高，一栋酒店及办公楼约为 200m 高	2022 年 12 月 26 日至 2024 年 12 月 9 日	已完	合格

广东省职称证书

姓 名：洪秋国

身份证号：440582198707180931



职称名称：工程师

专 业：建筑装饰施工

级 别：中级

取得方式：职称评审

通过时间：2022年05月14日

评审组织：深圳市建筑装饰专业高级职称评审委员会

证书编号：2203003082839

发证单位：深圳市人力资源和社会保障局

发证时间：2022年07月14日



查询网址：<http://www.gdhrss.gov.cn/gdweb/zyjsrc>

01009-015 161609 440582198707180931



成人高等教育



毕业证书

学生 洪秋国 性别 男，一九八七年七月十八日生，于二〇一三年三月至二〇一六年一月在本校 建筑装饰工程技术专业 业余 学习，修完 专 科教学计划规定的全部课程，成绩合格，准予毕业。

校 名：井冈山大学

校（院）长：曾建乐

批准文号：国家教委教成厅(1994)10号
证书编号：104195201606153371

二〇一六年一月八日

中华人民共和国教育部学历证书查询网址：<http://www.chsi.com.cn>

姓名 洪秋国

性别 男 民族 汉

出生 1987年7月18日

住址 广东省汕头市潮阳区棉北街道东家宫潮揭路十七巷17号102

公民身份号码 440582198707180931



中华人民共和国居民身份证

签发机关 汕头市公安局潮阳分局

有效期限 2021.02.08-2041.02.08

深圳市社会保险历年参保缴费明细表（个人）

姓名：洪秋国

社保电脑号：629753004

身份证号码：440582198707180931

页码：3

参保单位名称：深圳市恒晟建设科技集团有限公司

单位编号：280912

计算单位：元

缴费年	月	单位编号	养老保险			医疗保险			生育			工伤保险		失业保险		
			基数	单位交	个人交	险种	基数	单位交	个人交	险种	基数	单位交	基数	单位交	基数	单位交
2019	06	280912	2200.0	286.0	176.0	2	8348	50.09	16.7	1	2200	9.9	2200	3.63	2200	12.32
2019	07	280912	2200.0	286.0	176.0	2	9309	55.86	18.62	1	2200	9.9	2200	3.63	2200	12.32
2019	08	280912	2200.0	286.0	176.0	2	9309	55.86	18.62	1	2200	9.9	2200	3.63	2200	12.32
2019	09	280912	2200.0	286.0	176.0	2	9309	55.86	18.62	1	2200	9.9	2200	3.63	2200	12.32
2019	10	280912	2200.0	286.0	176.0	2	9309	55.86	18.62	1	2200	9.9	2200	3.63	2200	12.32
2019	11	280912	2200.0	286.0	176.0	2	9309	55.86	18.62	1	2200	9.9	2200	3.63	2200	12.32
2019	12	280912	2200.0	286.0	176.0	2	9309	55.86	18.62	1	2200	9.9	2200	3.63	2200	12.32
2020	01	280912	2200.0	286.0	176.0	2	9309	55.86	18.62	1	2200	9.9	2200	3.63	2200	12.32
2020	02	280912	2200.0	0.0	176.0	2	9309	23.27	18.62	1	2200	9.9	2200	0.0	2200	0.0
2020	03	280912	2200.0	0.0	176.0	2	9309	23.27	18.62	1	2200	9.9	2200	0.0	2200	0.0
2020	04	280912	2200.0	0.0	176.0	2	9309	23.27	18.62	1	2200	9.9	2200	0.0	2200	0.0
2020	05	280912	2200.0	0.0	176.0	2	9309	23.27	18.62	1	2200	9.9	2200	0.0	2200	0.0
2020	06	280912	2200.0	0.0	176.0	2	9309	23.27	18.62	1	2200	9.9	2200	0.0	2200	0.0
2020	07	280912	2200.0	0.0	176.0	2	10646	63.88	21.29	1	2200	9.9	2200	0.0	2200	0.0
2020	08	280912	2200.0	0.0	176.0	2	10646	63.88	21.29	1	2200	9.9	2200	0.0	2200	0.0
2020	09	280912	2200.0	0.0	176.0	2	10646	63.88	21.29	1	2200	9.9	2200	0.0	2200	0.0
2020	10	280912	2200.0	0.0	176.0	2	10646	63.88	21.29	1	2200	9.9	2200	0.0	2200	0.0
2020	11	280912	2200.0	0.0	176.0	2	10646	63.88	21.29	1	2200	9.9	2200	0.0	2200	0.0
2020	12	280912	2200.0	0.0	176.0	2	10646	63.88	21.29	1	2200	9.9	2200	0.0	2200	0.0
2021	01	280912	3200.0	448.0	256.0	2	10646	63.88	21.29	1	3200	14.4	3200	5.28	2200	12.32
2021	02	280912	3200.0	448.0	256.0	2	10646	63.88	21.29	1	3200	14.4	3200	5.28	2200	15.4
2021	03	280912	3200.0	448.0	256.0	2	10646	63.88	21.29	1	3200	14.4	3200	5.28	2200	15.4
2021	04	280912	3200.0	448.0	256.0	2	10646	63.88	21.29	1	3200	14.4	3200	5.28	2200	15.4
2021	05	280912	3200.0	448.0	256.0	2	10646	63.88	21.29	1	3200	14.4	3200	5.28	2200	15.4
2021	06	280912	3200.0	448.0	256.0	2	10646	63.88	21.29	1	3200	14.4	3200	5.28	2200	15.4
2021	07	280912	3200.0	448.0	256.0	2	11620	69.72	23.24	1	3200	14.4	3200	5.28	2200	15.4
2021	08	280912	3200.0	448.0	256.0	2	11620	69.72	23.24	1	3200	14.4	3200	5.28	2200	15.4
2021	09	280912	3200.0	448.0	256.0	2	11620	69.72	23.24	1	3200	14.4	3200	5.28	2200	15.4
2021	10	280912	3200.0	448.0	256.0	2	11620	69.72	23.24	1	3200	14.4	3200	5.28	2200	15.4
2021	11	280912	3200.0	448.0	256.0	2	11620	69.72	23.24	1	3200	14.4	3200	5.28	2200	15.4
2021	12	280912	3200.0	448.0	256.0	2	11620	69.72	23.24	1	3200	14.4	3200	5.28	2200	15.4
2022	01	280912	3200.0	448.0	256.0	2	11620	69.72	23.24	1	3200	14.4	3200	5.28	2360	16.52
2022	02	280912	3200.0	448.0	256.0	2	11620	69.72	23.24	1	3200	14.4	3200	5.28	2360	16.52
2022	03	280912	3200.0	448.0	256.0	2	11620	69.72	23.24	1	3200	14.4	3200	5.28	2360	16.52
2022	04	280912	3200.0	448.0	256.0	2	11620	58.1	23.24	1	3200	14.4	3200	5.28	2360	16.52
2022	05	280912	3200.0	448.0	256.0	2	11620	58.1	23.24	1	3200	14.4	3200	8.45	2360	16.52
2022	06	280912	3200.0	448.0	256.0	2	11620	58.1	23.24	1	3200	14.4	3200	8.45	2360	16.52
2022	07	280912	3200.0	448.0	256.0	1	7778	466.68	155.56	1	3200	14.4	3200	8.45	2360	16.52
2022	08	280912	3200.0	448.0	256.0	1	7778	466.68	155.56	1	3200	14.4	3200	8.45	2360	16.52
2022	09	280912	3200.0	448.0	256.0	1	7778	466.68	155.56	1	3200	14.4	3200	8.45	2360	16.52
2022	10	280912	3200.0	448.0	256.0	1	7778	482.24	155.56	1	3200	14.4	3200	8.45	2360	16.52
2022	11	280912	3200.0	448.0	256.0	1	7778	482.24	155.56	1	3200	14.4	3200	8.45	2360	16.52
2022	12	280912	3200.0	448.0	256.0	1	7778	482.24	155.56	1	3200	14.4	3200	8.45	2360	16.52
2023	01	280912	3200.0	448.0	256.0	1	7778	482.24	155.56	1	3200	16.0	3200	8.45	2360	16.52
2023	02	280912	3200.0	448.0	256.0	1	7778	482.24	155.56	1	3200	16.0	3200	8.45	2360	16.52
2023	03	280912	3200.0	448.0	256.0	1	7778	482.24	155.56	1	3200	16.0	3200	8.45	2360	16.52
2023	04	280912	3200.0	448.0	256.0	1	7778	482.24	155.56	1	3200	16.0	3200	8.45	2360	16.52



深圳市社会保险历年参保缴费明细表（个人）

姓名：洪秋国

社保电脑号：629753004

身份证号码：440582198707180931

页码：4

参保单位名称：深圳市恒晟建设科技集团有限公司

单位编号：280912

计算单位：元

缴费年	月	单位编号	养老保险			医疗保险			生育			工伤保险		失业保险		
			基数	单位交	个人交	险种	基数	单位交	个人交	险种	基数	单位交	基数	单位交	基数	单位交
2023	05	280912	3200.0	448.0	256.0	1	7778	482.24	155.56	1	3200	16.0	3200	10.56	2360	16.52
2023	06	280912	3200.0	448.0	256.0	1	7778	482.24	155.56	1	3200	16.0	3200	10.56	2360	16.52
2023	07	280912	3200.0	448.0	256.0	2	12964	77.78	25.93	1	3200	16.0	3200	10.56	2360	16.52
2023	08	280912	3200.0	448.0	256.0	2	12964	77.78	25.93	1	3200	16.0	3200	10.56	2360	16.52
2023	09	280912	3200.0	448.0	256.0	2	12964	77.78	25.93	1	3200	16.0	3200	10.56	2360	16.52
2023	10	280912	3200.0	448.0	256.0	2	6123	91.85	30.62	1	6123	30.62	3200	10.56	2360	16.52
2023	11	280912	3200.0	448.0	256.0	2	6123	91.85	30.62	1	6123	30.62	3200	10.56	2360	16.52
2023	12	280912	3200.0	448.0	256.0	2	6123	91.85	30.62	1	6123	30.62	3200	10.56	2360	16.52
2024	01	280912	4500.0	630.0	360.0	2	6475	97.13	32.38	1	6475	32.38	4500	14.85	4500	36.0
2024	02	280912	4500.0	630.0	360.0	2	6475	97.13	32.38	1	6475	32.38	4500	14.85	4500	36.0
2024	03	280912	4500.0	630.0	360.0	2	6475	97.13	32.38	1	6475	32.38	4500	29.7	4500	36.0
2024	04	280912	4500.0	675.0	360.0	2	6475	97.13	32.38	1	6475	32.38	4500	29.7	4500	36.0
2024	05	280912	4500.0	675.0	360.0	2	6475	97.13	32.38	1	6475	32.38	4500	29.7	4500	36.0
2024	06	280912	4500.0	675.0	360.0	2	6475	97.13	32.38	1	6475	32.38	4500	29.7	4500	36.0
2024	07	280912	4500.0	675.0	360.0	2	6475	97.13	32.38	1	6475	32.38	4500	40.5	4500	36.0
2024	08	280912	4500.0	675.0	360.0	2	6475	97.13	32.38	1	6475	32.38	4500	40.5	4500	36.0
2024	09	280912	4500.0	675.0	360.0	2	6475	97.13	32.38	1	6475	32.38	4500	40.5	4500	36.0
2024	10	280912	4500.0	675.0	360.0	2	6475	97.13	32.38	1	6475	32.38	4500	40.5	4500	36.0
2024	11	280912	4500.0	675.0	360.0	2	6475	97.13	32.38	1	6475	32.38	4500	40.5	4500	36.0
2024	12	280912	4500.0	675.0	360.0	2	6475	97.13	32.38	1	6475	32.38	4500	40.5	4500	36.0
2025	01	280912	5500.0	880.0	440.0	2	6733	101.0	33.67	1	6733	33.67	5500	39.5	5500	44.0
2025	02	280912	5500.0	880.0	440.0	2	6733	101.0	33.67	1	6733	33.67	5500	39.5	5500	44.0
合计			50563.78	32068.32			13091.9	4375.17			2215.63		1771.58	3002.69	1543.66	

备注：

1. 本证明可作为参保人在本单位参加社会保险的证明。向相关部门提供，查验部门可通过登录
网址：<https://sipub.sz.gov.cn/vp/>，输入下列验证码（ 3391e59a16a3d1d3 ）核查，验证码有效期三个月。
2. 生育保险中的险种“1”为生育保险，“2”为生育医疗。
3. 医疗险种中的险种“1”为基本医疗保险一档，“2”为基本医疗保险二档，“4”为基本医疗保险三档，“5”为少儿/大学生医保（医疗保险二档），“6”为统筹医疗保险。
4. 上述“缴费明细”表中带“*”标识为补缴，空行为断缴。
5. 居民养老保险、少儿/学生医疗保险缴费情况不在本清单中展示。
6. 如2020年2月至6月的单位缴费部分金额为“0”或者缴费金额减半的，属于按规定减免后实收金额。
7. 单位编号对应的单位名称：

单位编号
280912

单位名称
深圳市恒晟建设科技集团有限公司



1、伴山伴海广场项目住宅室内精装修工程

1) 中标通知

中标通知书

致：深圳市恒晟建设科技集团有限公司

经我司综合评审，现确定贵司为伴山伴海广场项目住宅精装修工程的中标人，中标金额为人民币贰亿肆仟捌佰伍拾玖万陆仟捌佰柒拾捌元叁角壹分（¥248596878.31 元）。贵司须在《中标通知书》送达后 30 日历天内与我司完成合同及相关文件资料的签订事宜。

深圳市恒大新鸿湾实业有限公司

2022 年 3 月 25 日



2) 合同

工程编号:

合同编号:

深圳市建设工程
装饰工程施工合同

工程名称: 伴山伴海广场项目住宅室内精装修工程

工程地点: 深圳市南山区招商街道赤湾片区, 华英路以南

发包人: 深圳市壮太新鸿湾实业有限公司

承包人: 深圳市恒晟建设科技集团有限公司

2016 年版

第一部分 协议书

发包人(全称): 深圳市壮大新鸿湾实业有限公司

承包人(全称): 深圳市恒晟建设科技集团有限公司

依据《中华人民共和国民法典》《中华人民共和国建筑法》等法律、法规及深圳市有关规定,遵循平等、自愿、公平和诚实信用的原则,发包人和承包人就本装饰工程施工事项协商一致,订立本合同,达成协议如下:

一、装饰工程概况

装饰工程名称: 伴山伴海广场项目住宅室内精装修工程

工程地点: 深圳市南山区招商街道赤湾片区, 华英路以南

工程规模及特征:

本项目占地面积 12783.61 m², 总建筑面积约 146222.79 m²。地下室两层, 两栋住宅楼(2#栋、3#栋)约为 150m 高, 一栋酒店及办公楼约为 200m 高, 商业及附属工程。

本工程位于 2#、3#栋住宅楼及其附属工程包括所有住宅室内、地上和地下入户大堂、电梯前室等公共空间; 工程内容包括但不限于: 天棚、地面、墙面精装修施工, 固定家具制作安装施工, 户内门制作安装施工, 洁具及五金安装, 精装范围内的电气、给排水、弱电、暖通、智能化工程施工。

资金来源: 财政投入 / %; 国有资本 / %; 集体资本 / %; 民营资本 / %; 外商投资 / %; 混合经济 / %; 其他 100 %。

二、装饰工程承包范围

精装修工程范围:

(1) 户内:厨房、卫生间、客厅、餐厅、卧室、小孩房、老人房、书房、衣帽间、走道、玄关、过厅、储藏间、阳台。

(2) 公共区域:地上和地下入户大堂、电梯前室、门厅、走道

精装修工程内容包括但不限于:

(1)天棚: 吊顶、油漆饰面;

(2)地面:石材地面、地砖地面、木地板、门槛石、波打线、防水;

(3)墙面:墙砖、石材、金属饰面、装饰板墙面、墙纸、木饰面、透镜、防水、油漆;

(4)洁具及五金安装:洗手盆、座便等洁具(含上下水 配件)、水龙头、花洒、地漏的供应及安装;

(5)固定家具制作安装: 玄关柜、酒柜、电视柜、衣柜、橱柜、浴室柜、家政柜;

(6)入户门和户内门制作安装施工;

(7)电气、给排水、弱电、暖通、智能化工程施工;

(8)开关、面板、灯具的安装;

(9)开槽、孔:包括且不限于下述范围:灯具、开关插座、空调送回风口、消防喷淋、报警、摄像机等工程需在装饰面层开槽、孔的工作;

(10)收口处理:包括且不限于下述范围需进行处理:

a、踢脚板与墙面、地面交接处;

b、不同材质墙面交接处;

c、墙面与天棚吊顶交接处;

d、卫生间瓷砖墙面与地砖地面交接处;

e、卫生洁具与其它界面交接处;

f、卫生间、厨房开关、插座与墙面交接处;

g、固定家具与墙面、地面交接处;

h、外门窗与室内精装修面层的收口及室内精装修面层与电梯厅门框的收口；

(11)对所使用的精装修材料根据检验批进行复检、对需要进行消防验收的材料由承包人负责送样检测

(12)根据国家现行规定进行室内环境空气检测并达到合格标准,提交空气环境检测报告原始数据及资料

根据工程需要,发包人保留对上述所列项目进行增减或调整的权利,承包人均予以配合与协助,不得拒绝执行为完成全部工程而需执行的可能遗漏的工作。

三、装饰工程承包方式

本装饰工程采取下列第(一)种承包方式:

(一) 承包人工包工并包全部材料。

(二) 承包人工包工,发包人提供全部材料。

(三) 承包人工包工并包部分材料,发包人提供其余材料。

四、合同工期

计划开工日期: 2022年 5月 1日;

计划竣工日期: 2024年 4月 30日;

合同工期: 总日历天数 730天。

定额工期总日历天数 / 天。(指按《深圳市建设工程施工工期定额》计算出的本工程工期)。

合同工期对比定额工期的压缩比例为 / % (压缩比例=1-合同工期/定额工期)。

五、质量标准

本工程质量标准: 合格。

六、签约合同价

签约不含增值税合同价为人民币（大写）贰亿贰仟捌佰零柒万零伍佰叁拾元伍角陆分（¥228,070,530.56 元），签订合同时增值税适用税率为 9%，暂定增值税税额为（大写）贰仟零伍拾贰万陆仟叁佰肆拾柒元柒角伍分（¥ 20,526,347.75 元），签约含增值税合同价为人民币（大写）贰亿肆仟捌佰伍拾玖万陆仟捌佰柒拾捌元叁角壹分（¥248,596,878.31 元）。若因国家政策原因导致增值税率调整，应根据最新的税率对未支付合同价款进行调整，最终适用税率以国家政策公布的适用税率为准，调整后含税价格=已开票含税价格+未开票含税价格/（1+签订合同时增值税率）*（1+调整后增值税率）。

其中：

(1) 安全文明施工费：人民币（大写）柒佰肆拾伍万柒仟玖佰零陆元叁角伍分（¥7,457,906.35 元）；

(2) 材料和工程设备暂估价金额：人民币（大写）_____ / _____（¥_____ / _____元）；

(3) 专业工程暂估价金额：人民币（大写）_____ / _____（¥_____ / _____元）；

(4) 暂列金额：人民币（大写）_____ / _____（¥_____ / _____元）。

七、合同价格形式

本装饰工程采取下列第（一）种合同价格形式：

（一）单价合同；

（二）总价合同；

（三）其它合同价格形式：_____ / _____

八、词语含义

本协议书中有词语含义与本装饰合同“通用条款”中赋予它们的定义相同。

九、组成合同的文件

组成本合同的文件及优先解释顺序与本合同通用条款 1.2 款的规定一致：

（1）合同签订后发包人和承包人双方新签订的补充协议；

- (2) 合同协议书;
- (3) 中标通知书及其附件 (适用于招标工程)
- (4) 合同补充条款;
- (5) 合同专用条款;
- (6) 合同通用条款;
- (7) 本装饰工程招标文件中的技术要求和投标报价规定 (适用于招标工程);
- (8) 投标文件 (包括承包人在评标期间和合同谈判过程中递交和确认并经发包人同意的对有关问题的补充资料和澄清文件等) (适用于招标工程);
- (9) 现行的标准、规范、规定及有关技术文件;
- (10) 装饰工程图纸和技术规格书;
- (11) 已标价工程量清单或预算书;
- (12) 发包人和承包人双方有关本装饰工程的变更、签证、洽商、索赔、询价采购凭证等书面文件及组成合同的其他文件。

十、 双方承诺

(一) 发包人承诺按照法律规定履行项目审批手续、筹集工程建设资金并按照合同约定的期限和方式支付合同价款及其它应当支付的款项,并履行本合同所约定的全部义务。

(二) 承包人承诺按照法律规定及合同约定组织完成装饰工程施工,确保工程质量和安全,不进行转包及违法分包,并在质量缺陷责任期及保修期内承担相应的工程维修责任,并履行本合同所约定的全部义务。

(三) 发包人和承包人理解并承诺不再就同一工程另行签订与合同实质性内容相背离的协议。

十一、 合同订立与生效

(一) 本合同订立时间: 2021 年 12 月 15 日;

订立地点: 广东省深圳市南山区招商街道赤湾总部大厦 1302 室。

发包人和承包人约定本合同自 双方签字盖章 后生效。

(二) 本合同一式叁份, 均具有同等法律效力, 发包人执肆份, 承包人执叁份。



发包人: (公章或合同专用章)

法定代表人或其委托代理人:

(签字)



承包人: (公章或合同专用章)

法定代表人或其委托代理人:

(签字)

组织机构代码: 91440300360038643D

组织机构代码: 91440300192424528N

地址: 深圳市南山区招商街道赤湾社区

地址: 深圳市南山区桃源街道塘朗城广

赤湾五路六号赤湾石油大厦 518

场(西区)A座 2101

邮政编码: /

邮政编码: /

法定代表人: _____

法定代表人: _____

委托代理人: _____

委托代理人: _____

电话: 0755-86705726

电话: _____

传真: _____

传真: _____

电子信箱: _____

电子信箱: _____

开户银行: 上海浦东发展银行深圳分行

开户银行: 广发银行股份有限公司深圳

中心支行

万象支行

账号: 79080154740017170

账号: 9550880213535200162

伴山伴海广场项目住宅室内精装修 工程

合同清单

暂定合同价(小写): ¥248,596,878.31

(大写): 人民币贰亿肆仟捌佰伍拾玖万陆仟捌佰柒拾捌元叁角壹分

发 包 人: 深圳市壮大新鸿湾实业有限公司
(单位盖章)

法定代表人
或其授权人: _____
(签字或盖章)

承 包 人: 深圳市恒晟建设科技集团有限公司
(单位盖章)

法定代表人
或其授权人: _____
(签字或盖章)

李伟东

汇总表

序号	项目	数量	单位	单户金额	合价
	合计				
	一 户内精装修工程				
1.1	A-1户型(含安装)	52	套	721,562.00	37,521,224.00
1.2	A-2户型(含安装)	52	套	721,562.00	37,521,224.00
1.3	A-3户型(含安装)	52	套	721,562.00	37,521,224.00
1.4	B户型(含安装)	52	套	819,862.00	42,632,824.00
1.5	C户型(含安装)	52	套	863,079.00	44,880,108.00
	汇总(不含税)				200,076,604.00
	9%增值税				18,006,894.36
	户内精装修工程合计				218,083,498.36
	二 公区精装修工程(大堂及电梯厅)				
2.1	住宅首层大堂	2	套	475,791.80	951,583.60
2.2	裙房电梯厅	8	套	101,964.50	815,716.00
2.3	裙房架空层电梯厅	2	套	198,682.00	397,364.00
2.4	标准层电梯厅(含地下室两层)	84	套	153,692.00	12,910,128.00
2.5	电梯轿厢	6	套	30,276.40	181,658.40
2.6	标识工程	96	套	4,972.00	477,312.00
2.7	安装工程	1	套	1,399,663.10	1,399,663.10
	汇总(不含税)				17,133,425.10
	9%增值税				1,542,008.26
	公区精装修工程(大堂及电梯厅)合计				18,675,433.36
	不可预见费	1	项		11,837,946.59
三	总计				248,596,878.31
	其中安全文明施工费				7,457,906.35

单位（子单位）竣工验收报告的填写说明

GD-E1-914/1

- 1、工程竣工验收报告由建设单位负责填写，向备案机关提交。
- 2、填写要求内容真实，语言简练，字迹清楚。
- 3、工程竣工验收报告一式七份，建设单位、监理单位、勘察单位、设计单位、施工单位、监督站、备案机关各持一份。



* GD - E1 - 914 / 1 *

一、工程概况

GD-E1-914/2

工程名称	伴山伴海广场住宅室内精装修工程				
工程地点	南山区赤湾片区，华英路以南	建筑面积	146222.79m2	工程造价	24859.687831万元
结构类型	框架-核心筒结构:部分框支剪力墙结构	层数	地上:	45	层
			地下:	2	层
施工许可证号	2019-440305-70-03-10389403	监理许可证号	E244006560		
开工日期	2022 年 12 月 26 日	验收日期	2024 年 12 月 9 日		
监督单位	深圳市南山区建设工程质量监督站	监督编号	Q44030120200099-03		
建设单位	深圳市蛇口赤湾实业股份有限公司, 深圳市壮人新鸿湾实业有限公司				
勘察单位					
设计单位	深圳华森建筑与工程设计顾问有限公司				
总包单位					
承建单位 (土建)					
承建单位 (设备安装)					
承建单位 (装修)	深圳市恒晟建设科技集团有限公司				
监理单位	深圳市银建安工程项目管理有限公司				
施工图 审查单位					



* GD - E1 - 914 / 2 *

二、工程竣工验收实施情况

GD-E1-914/3 ☐ ☐ ☐

(一) 验收组织

建设单位组织勘察、设计、施工、监理等单位和其他有关专家组成验收组, 根据工程特点, 下设若干个专业组。

1. 验收组

组长	陈志豪
副组长	全教华、喻磊、高春国、蒋敏
组员	李良成、傅志强、姚辉武、周慧、冼可乐、刘俊荣、杨成明、赵仁成、李卫锋、杨杰、洪秋国、郑泽佳、刘宗乾、陈运生、黄振创、黄创业

2. 专业组

专业组	组长	组员
建筑工程	全教华	喻磊、周慧、高春国、杨成明、洪秋国、郑泽佳、陈运生、黄振创
建筑设备安装工程	姚辉武	傅志强、冼可乐、刘俊荣、杨杰、刘宗乾
工程质控资料	李良成	赵仁成、黄创业

(二) 验收程序

1. 建设单位主持验收会议。
2. 建设、勘察、设计、施工、监理单位介绍工程合同履行情况和在工程建设各个环节执行法律、法规和工程建设强制性标准情况。
3. 审阅建设、勘察、设计、施工、监理单位的工程档案资料。
4. 验收组实地查验工程质量。
5. 专业验收组发表意见, 验收组形成工程竣工验收意见并签名。



* GD - E 1 - 9 1 4 / 3 *

三、工程质量评定

GD-E1-914/4 ☐ ☐ ☐

分部(系统、 成套设备)工程	验收意见/ 备注	质量控制资料核查 结果统计	主要使用功能和安全性能资料 核查/实体质量抽查结果统计	观感质量验收抽查结果统计
地基与基础		共 _____ 项, 其中: 经审查符合要求 _____ 项 经核定符合要求 _____ 项	共 _____ 项, 其中: 资料核查符合要求 _____ 项 实体抽查符合要求 _____ 项	共 _____ 项, 其中: 评价为“好”的 _____ 项 评价为“一般”的 _____ 项
主体结构		共 _____ 项, 其中: 经审查符合要求 _____ 项 经核定符合要求 _____ 项	共 _____ 项, 其中: 资料核查符合要求 _____ 项 实体抽查符合要求 _____ 项	共 _____ 项, 其中: 评价为“好”的 _____ 项 评价为“一般”的 _____ 项
建筑装饰装修	合格	共 5 项, 其中: 经审查符合要求 5 项 经核定符合要求 5 项	共 2 项, 其中: 资料核查符合要求 2 项 实体抽查符合要求 2 项	共 4 项, 其中: 评价为“好”的 4 项 评价为“一般”的 0 项
屋面		共 _____ 项, 其中: 经审查符合要求 _____ 项 经核定符合要求 _____ 项	共 _____ 项, 其中: 资料核查符合要求 _____ 项 实体抽查符合要求 _____ 项	共 _____ 项, 其中: 评价为“好”的 _____ 项 评价为“一般”的 _____ 项
建筑给水、排 水及采暖	合格	共 4 项, 其中: 经审查符合要求 4 项 经核定符合要求 4 项	共 2 项, 其中: 资料核查符合要求 2 项 实体抽查符合要求 2 项	共 1 项, 其中: 评价为“好”的 1 项 评价为“一般”的 0 项
通风与空调	合格	共 4 项, 其中: 经审查符合要求 4 项 经核定符合要求 4 项	共 1 项, 其中: 资料核查符合要求 1 项 实体抽查符合要求 1 项	共 3 项, 其中: 评价为“好”的 3 项 评价为“一般”的 0 项
建筑电气	合格	共 5 项, 其中: 经审查符合要求 5 项 经核定符合要求 5 项	共 2 项, 其中: 资料核查符合要求 2 项 实体抽查符合要求 2 项	共 3 项, 其中: 评价为“好”的 3 项 评价为“一般”的 0 项
智能建筑	合格	共 3 项, 其中: 经审查符合要求 3 项 经核定符合要求 3 项	共 1 项, 其中: 资料核查符合要求 1 项 实体抽查符合要求 1 项	共 0 项, 其中: 评价为“好”的 0 项 评价为“一般”的 0 项
建筑节能	合格	共 2 项, 其中: 经审查符合要求 2 项 经核定符合要求 2 项	共 0 项, 其中: 资料核查符合要求 0 项 实体抽查符合要求 0 项	共 0 项, 其中: 评价为“好”的 0 项 评价为“一般”的 0 项
电梯		共 _____ 项, 其中: 经审查符合要求 _____ 项 经核定符合要求 _____ 项	共 _____ 项, 其中: 资料核查符合要求 _____ 项 实体抽查符合要求 _____ 项	共 _____ 项, 其中: 评价为“好”的 _____ 项 评价为“一般”的 _____ 项
		共 _____ 项, 其中: 经审查符合要求 _____ 项 经核定符合要求 _____ 项	共 _____ 项, 其中: 资料核查符合要求 _____ 项 实体抽查符合要求 _____ 项	共 _____ 项, 其中: 评价为“好”的 _____ 项 评价为“一般”的 _____ 项
		共 _____ 项, 其中: 经审查符合要求 _____ 项 经核定符合要求 _____ 项	共 _____ 项, 其中: 资料核查符合要求 _____ 项 实体抽查符合要求 _____ 项	共 _____ 项, 其中: 评价为“好”的 _____ 项 评价为“一般”的 _____ 项
		共 _____ 项, 其中: 经审查符合要求 _____ 项 经核定符合要求 _____ 项	共 _____ 项, 其中: 资料核查符合要求 _____ 项 实体抽查符合要求 _____ 项	共 _____ 项, 其中: 评价为“好”的 _____ 项 评价为“一般”的 _____ 项



* GD - E1 - 914 / 4 *

四、验收人员签名：

GD-E1-914/5 ☐ ☐ ☐

序号	姓名	工作单位	职务	职称	签名
1	陈志豪	深圳市壮大新鸿湾实业有限公司	项目负责人		陈志豪
2	全教华	深圳市壮大新鸿湾实业有限公司	土建主管工程师		全教华
3	喻磊	深圳市壮大新鸿湾实业有限公司	主任建筑师		喻磊
4	傅志强	深圳市壮大新鸿湾实业有限公司	电气主管工程师		傅志强
5	姚辉武	深圳市壮大新鸿湾实业有限公司	机电工程师		姚辉武
6	李良成	深圳市壮大新鸿湾实业有限公司	土建工程师		李良成
7	蒋敏	深圳华森建筑与工程设计顾问有限公司	项目负责人		蒋敏
8	周慧	深圳华森建筑与工程设计顾问有限公司	建筑专业负责人		周慧
9	沈可东	深圳华森建筑与工程设计顾问有限公司	电气专业负责人		沈可东
10	高春国	深圳市银建安工程项目管理有限公司	总监工程师		高春国
11	杨成明	深圳市银建安工程项目管理有限公司	装修监理工程师		杨成明
12	赵仁成	深圳市银建安工程项目管理有限公司	装修监理工程师		赵仁成
13	刘俊荣	深圳市银建安工程项目管理有限公司	电气、给排水监理工程师		刘俊荣
14	李卫锋	深圳市恒晟建设科技集团有限公司	工程部负责人		李卫锋
15	赵永亮	深圳市恒晟建设科技集团有限公司	公司技术负责人		赵永亮
16	黑龙伟	深圳市恒晟建设科技集团有限公司	质安部负责人		黑龙伟
17	杨杰	深圳市恒晟建设科技集团有限公司	项目经理	中级	杨杰
18	洪秋国	深圳市恒晟建设科技集团有限公司	项目技术负责人		洪秋国
19	郑泽佳	深圳市恒晟建设科技集团有限公司	项目质量负责人		郑泽佳
20	刘宗乾	深圳市恒晟建设科技集团有限公司	施工员		刘宗乾
21	叶志标	深圳市恒晟建设科技集团有限公司	施工员		叶志标
22	黄创业	深圳市恒晟建设科技集团有限公司	资料员		黄创业



* GD - E1 - 914 / 5 *

(五) 工程验收结论及备注

GD-E1-914/6 ☐ ☐ ☐

本工程已按设计及施工合同约定完成所有内容，本工程质量验收合格，施工资料齐全，质量控制资料齐全有效，主要使用功能和安全性能资料齐全有效完整，观感质量综合评价为好，满足验收条件，评定等级为合格，同意竣工验收！



中华人民共和国一级注册建筑师
姓名： 蒋 敏
注册号： 4406622-027
有效期： 至2026年5月



建设单位： (公章)	监理单位： (公章)	施工单位： (公章)	设计单位： (公章)	勘察单位： (公章)
单位(项目)负责人： 2024年12月9日	单位(项目)负责人： 2024年12月9日	单位(项目)负责人： 2024年12月9日	单位(项目)负责人： 2024年12月9日	单位(项目)负责人： 年 月 日



* GD - E1 - 914 / 6 *

造价工程师-毛仁喜

姓名	毛仁喜	证件类型	身份证	证件号码	420902198110107359
手机号码	0755-86705558		证件号（造价工程师证编号）	建[造]11234400024001	



中华人民共和国教育部学历证书查询网址：<http://www.chsi.com.cn>

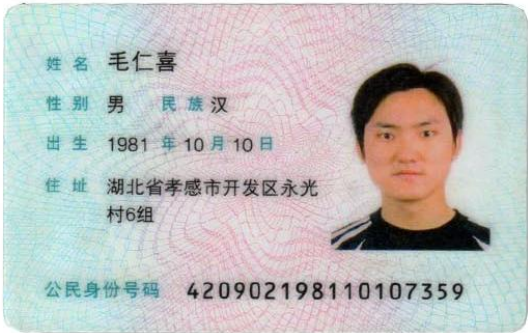

使用有效期: 2025年02月07日
- 2025年05月08日



中华人民共和国 一级造价工程师注册证书

The People's Republic of China
Class1 Cost Engineer Certificate of Registration

姓 名: 毛仁喜
性 别: 男
出 生 日 期: 1981年10月10日
专 业: 土木建筑工程
证 书 编 号: 建[造]11234400024001
有 效 期: 2023年07月28日-2027年07月27日
聘 用 单 位: 深圳市恒晟建设科技集团有限公司



毛仁喜

个人签名: 毛仁喜
签名日期: 2025.2.7



发证日期: 2023年07月21日

中华人民共和国

一级造价工程师

The People's Republic of China

Class1 Cost Engineer

注册证书

Certificate of Registration



姓名: 毛仁喜
身份证号码: 420902198110107359
性别: 男
专业: 土木建筑
聘用单位: 深圳市恒晟建设科技集团有限公司

证书编号: 建[造]11234400024001

初始注册日期: 2023 年 07 月 28 日

颁发机关盖章:

发证日期: 2023 年 07 月 28 日





姓名: 毛仁喜
Full Name _____
身份证号: 420902198110107359
ID No. _____
管理号: A6212019300146
Administration No. _____
发证日期: 2020年7月2日
Issue Date _____

专业名称: 建筑管理工程
Professional Field _____

资格名称: 工程师
Qualificational Title _____

批准时间: 2019年11月24日
Approval Date _____

批准单位: 武汉市职改办
Approved by _____

批准文号: 武职任[2019]728号
Approval No. _____

评审组织: 武汉市城市建设中评
Evaluation Organization _____

受湖北省职称改革工作领导小组办公室委托, 本证书由武汉市人力资源和社会保障局批准颁发。它表明持证人通过相关专业中级评审委员会评审, 具备相应的专业技术职务任职资格水平。

This Certificate, awarded by Wuhan City Bureau of Human Resources and Social Security, indicates that the bearer has passed the evaluation of Inter Mediate Professional Title Evaluation Committee and has qualified as the corresponding professional or technical position.

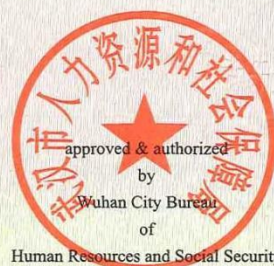

编号: 00036321

深圳市社会保险历年参保缴费明细表（个人）

姓名：毛仁喜

社保电脑号：807791888

身份证号码：420902198110107359

页码：1

参保单位名称：深圳市恒晟建设科技集团有限公司

单位编号：280912

计算单位：元

缴费年	月	单位编号	养老保险			医疗保险			生育			工伤保险		失业保险		
			基数	单位交	个人交	险种	基数	单位交	个人交	险种	基数	单位交	基数	单位交	基数	单位交
2021	07	280912	2200.0	308.0	176.0	4	11620	52.29	11.62	1	2200	9.9	2200	3.63	2200	15.4
2021	08	280912	2200.0	308.0	176.0	4	11620	52.29	11.62	1	2200	9.9	2200	3.63	2200	15.4
2021	09	280912	2200.0	308.0	176.0	4	11620	52.29	11.62	1	2200	9.9	2200	3.63	2200	15.4
2021	10	280912	2200.0	308.0	176.0	4	11620	52.29	11.62	1	2200	9.9	2200	3.63	2200	15.4
2021	11	280912	2200.0	308.0	176.0	4	11620	52.29	11.62	1	2200	9.9	2200	3.63	2200	15.4
2021	12	280912	2200.0	308.0	176.0	4	11620	52.29	11.62	1	2200	9.9	2200	3.63	2200	15.4
2022	01	280912	2360.0	330.4	188.8	4	11620	52.29	11.62	1	2360	10.62	2360	3.89	2360	16.52
2022	02	280912	2360.0	330.4	188.8	4	11620	52.29	11.62	1	2360	10.62	2360	3.89	2360	16.52
2022	03	280912	2360.0	330.4	188.8	4	11620	52.29	11.62	1	2360	10.62	2360	3.89	2360	16.52
2022	04	280912	2360.0	330.4	188.8	4	11620	46.48	11.62	1	2360	10.62	2360	3.89	2360	16.52
2022	05	280912	2360.0	330.4	188.8	4	11620	46.48	11.62	1	2360	10.62	2360	6.23	2360	16.52
2022	06	280912	2360.0	330.4	188.8	4	11620	46.48	11.62	1	2360	10.62	2360	6.23	2360	16.52
2022	07	280912	2360.0	330.4	188.8	4	12964	51.86	12.96	1	2360	10.62	2360	6.23	2360	16.52
2022	08	280912	2360.0	330.4	188.8	4	12964	51.86	12.96	1	2360	10.62	2360	6.23	2360	16.52
2022	09	280912	2360.0	330.4	188.8	4	12964	51.86	12.96	1	2360	10.62	2360	6.23	2360	16.52
2022	10	280912	2360.0	330.4	188.8	4	12964	58.34	12.96	1	2360	10.62	2360	6.23	2360	16.52
2022	11	280912	2360.0	330.4	188.8	4	12964	58.34	12.96	1	2360	10.62	2360	6.23	2360	16.52
2022	12	280912	2360.0	330.4	188.8	4	12964	58.34	12.96	1	2360	10.62	2360	6.23	2360	16.52
2023	01	280912	2360.0	330.4	188.8	4	12964	58.34	12.96	1	2360	11.8	2360	6.23	2360	16.52
2023	02	280912	2360.0	330.4	188.8	4	12964	58.34	12.96	1	2360	11.8	2360	6.23	2360	16.52
2023	03	280912	2360.0	330.4	188.8	4	12964	58.34	12.96	1	2360	11.8	2360	6.23	2360	16.52
2023	04	280912	2360.0	330.4	188.8	4	12964	58.34	12.96	1	2360	11.8	2360	6.23	2360	16.52
2023	05	280912	2360.0	330.4	188.8	4	12964	58.34	12.96	1	2360	11.8	2360	7.79	2360	16.52
2023	06	280912	2360.0	330.4	188.8	4	12964	58.34	12.96	1	2360	11.8	2360	7.79	2360	16.52
2023	07	280912	2360.0	330.4	188.8	4	12964	58.34	12.96	1	2360	11.8	2360	7.79	2360	16.52
2023	08	280912	2360.0	330.4	188.8	4	12964	58.34	12.96	1	2360	11.8	2360	7.79	2360	16.52
2023	09	280912	2360.0	330.4	188.8	4	12964	58.34	12.96	1	2360	11.8	2360	7.79	2360	16.52
2023	10	280912	2360.0	330.4	188.8	2	6123	91.85	30.62	1	6123	30.62	2360	7.79	2360	16.52
2023	11	280912	2360.0	330.4	188.8	2	6123	91.85	30.62	1	6123	30.62	2360	7.79	2360	16.52
2023	12	280912	2360.0	330.4	188.8	2	6123	91.85	30.62	1	6123	30.62	2360	7.79	2360	16.52
2024	01	280912	3523.0	493.22	281.84	2	6475	97.13	32.38	1	6475	32.38	2360	7.79	2360	18.88
2024	02	280912	3523.0	493.22	281.84	2	6475	97.13	32.38	1	6475	32.38	2360	7.79	2360	18.88
2024	03	280912	3523.0	493.22	281.84	2	6475	97.13	32.38	1	6475	32.38	2360	15.58	2360	18.88
2024	04	280912	3523.0	528.45	281.84	2	6475	97.13	32.38	1	6475	32.38	2360	15.58	2360	18.88
2024	05	280912	3523.0	528.45	281.84	2	6475	97.13	32.38	1	6475	32.38	2360	15.58	2360	18.88
2024	06	280912	3523.0	528.45	281.84	2	6475	97.13	32.38	1	6475	32.38	2360	15.58	2360	18.88
2024	07	280912	4492.0	673.8	359.36	2	6475	97.13	32.38	1	6475	32.38	2360	21.24	2360	18.88
2024	08	280912	4492.0	673.8	359.36	2	6475	97.13	32.38	1	6475	32.38	2360	21.24	2360	18.88
2024	09	280912	4492.0	673.8	359.36	2	6475	97.13	32.38	1	6475	32.38	2360	21.24	2360	18.88
2024	10	280912	4492.0	673.8	359.36	2	6475	97.13	32.38	1	6475	32.38	2360	21.24	2360	18.88
2024	11	280912	4492.0	673.8	359.36	2	6475	97.13	32.38	1	6475	32.38	2360	21.24	2360	18.88
2024	12	280912	4492.0	673.8	359.36	2	6475	97.13	32.38	1	6475	32.38	2360	21.24	2360	18.88
2025	01	280912	4492.0	718.72	359.36	2	6733	101.0	33.67	1	6733	33.67	2360	21.24	2360	18.88
2025	02	280912	4492.0	718.72	359.36	2	6733	101.0	33.67	1	6733	33.67	2360	21.24	2360	18.88
合计			18322.85	10153.12			3108.82	881.6			840.8				275.6	

备注：

1. 本证明可作为参保人在本单位参加社会保险的证明。向相关部门提供，查验部门可通过登录网址：<https://sipub.sz.gov.cn/vp/>，输入下列验证码（ 3391e59a170c2f2y ）核查，验证码有效期三个月。
2. 生育保险中的险种“1”为生育保险，“2”为生育医疗。
3. 医疗险种中的险种“1”为基本医疗保险一档，“2”为基本医疗保险二档，“4”为基本医疗保险三档，“5”为少儿/大学生医保（医疗保险二档），“6”为统筹医疗保险。
4. 上述“缴费明细”表中带“*”标识为补缴，空行为断缴。
5. 居民养老保险、少儿/学生医疗保险缴费情况不在本清单中展示。
6. 如2020年2月至6月的单位缴费部分金额为“0”或者缴费金额减半的，属于按规定减免后实收金额。
7. 单位编号对应的单位名称：

单位编号
280912

单位名称
深圳市恒晟建设科技集团有限公司



安全负责人-黑龙伟

姓名	黑龙伟	证件类型	身份证	证件号码	412829198002126477
手机号码	18639952726		证件号 (C3 证编号)		粤建安 C3 (2019) 0027657



建筑施工企业综合类专职安全生产管理人员 安全生产考核合格证书

编号:粤建安C3(2019)0027657

姓 名:黑龙伟

性 别:男

出 生 年 月:1980年02月12日

企 业 名 称:深圳市恒晟建设科技集团有限公司

职 务:专职安全生产管理人员

初次领证日期:2019年10月25日

有 效 期:2022年09月23日 至 2025年10月24日



发证机关:广东省住房和城乡建设厅

发证日期:2023年06月15日



中华人民共和国住房和城乡建设部 监制

深圳市社会保险历年参保缴费明细表（个人）

姓名：黑龙伟

社保电脑号：622936285

身份证号码：412829198002126477

页码：1

参保单位名称：深圳市恒晟建设科技集团有限公司

单位编号：280912

计算单位：元

缴费年	月	单位编号	养老保险			医疗保险				生育			工伤保险		失业保险		
			基数	单位交	个人交	险种	基数	单位交	个人交	险种	基数	单位交	基数	单位交	基数	单位交	个人交
2020	09	280912	2200.0	0.0	176.0	2	10646	63.88	21.29	1	2200	9.9	2200	0.0	2200	0.0	6.6
2020	10	280912	2200.0	0.0	176.0	2	10646	63.88	21.29	1	2200	9.9	2200	0.0	2200	0.0	6.6
2020	11	280912	2200.0	0.0	176.0	2	10646	63.88	21.29	1	2200	9.9	2200	0.0	2200	0.0	6.6
2020	12	280912	2200.0	0.0	176.0	2	10646	63.88	21.29	1	2200	9.9	2200	0.0	2200	0.0	6.6
2021	01	280912	2200.0	308.0	176.0	2	10646	63.88	21.29	1	2200	9.9	2200	3.63	2200	12.32	6.6
2021	02	280912	2200.0	308.0	176.0	2	10646	63.88	21.29	1	2200	9.9	2200	3.63	2200	15.4	6.6
2021	03	280912	2200.0	308.0	176.0	2	10646	63.88	21.29	1	2200	9.9	2200	3.63	2200	15.4	6.6
2021	04	280912	2200.0	308.0	176.0	2	10646	63.88	21.29	1	2200	9.9	2200	3.63	2200	15.4	6.6
2021	05	280912	2200.0	308.0	176.0	2	10646	63.88	21.29	1	2200	9.9	2200	3.63	2200	15.4	6.6
2021	06	280912	2200.0	308.0	176.0	2	10646	63.88	21.29	1	2200	9.9	2200	3.63	2200	15.4	6.6
2021	07	280912	2200.0	308.0	176.0	2	11620	69.72	23.24	1	2200	9.9	2200	3.63	2200	15.4	6.6
2021	08	280912	2200.0	308.0	176.0	2	11620	69.72	23.24	1	2200	9.9	2200	3.63	2200	15.4	6.6
2021	09	280912	2700.0	378.0	216.0	2	11620	69.72	23.24	1	2700	12.15	2700	4.46	2200	15.4	6.6
2021	10	280912	2700.0	378.0	216.0	2	11620	69.72	23.24	1	2700	12.15	2700	4.46	2200	15.4	6.6
2021	11	280912	2700.0	378.0	216.0	2	11620	69.72	23.24	1	2700	12.15	2700	4.46	2200	15.4	6.6
2021	12	280912	2700.0	378.0	216.0	2	11620	69.72	23.24	1	2700	12.15	2700	4.46	2200	15.4	6.6
2022	01	280912	2700.0	378.0	216.0	2	11620	69.72	23.24	1	2700	12.15	2700	4.46	2360	16.52	7.08
2022	02	280912	2700.0	378.0	216.0	2	11620	69.72	23.24	1	2700	12.15	2700	4.46	2360	16.52	7.08
2022	03	280912	2700.0	378.0	216.0	2	11620	69.72	23.24	1	2700	12.15	2700	4.46	2360	16.52	7.08
2022	04	280912	2700.0	378.0	216.0	2	11620	58.1	23.24	1	2700	12.15	2700	4.46	2360	16.52	7.08
2022	05	280912	2700.0	378.0	216.0	2	11620	58.1	23.24	1	2700	12.15	2700	7.13	2360	16.52	7.08
2022	06	280912	2700.0	378.0	216.0	2	11620	58.1	23.24	1	2700	12.15	2700	7.13	2360	16.52	7.08
2022	07	280912	2700.0	378.0	216.0	2	12964	64.82	25.93	1	2700	12.15	2700	7.13	2360	16.52	7.08
2022	08	280912	2700.0	378.0	216.0	2	12964	64.82	25.93	1	2700	12.15	2700	7.13	2360	16.52	7.08
2022	09	280912	2700.0	378.0	216.0	2	12964	64.82	25.93	1	2700	12.15	2700	7.13	2360	16.52	7.08
2022	10	280912	2700.0	378.0	216.0	2	12964	77.78	25.93	1	2700	12.15	2700	7.13	2360	16.52	7.08
2022	11	280912	2700.0	378.0	216.0	2	12964	77.78	25.93	1	2700	12.15	2700	7.13	2360	16.52	7.08
2022	12	280912	2700.0	378.0	216.0	2	12964	77.78	25.93	1	2700	12.15	2700	7.13	2360	16.52	7.08
2023	01	280912	2700.0	378.0	216.0	2	12964	77.78	25.93	1	2700	13.5	2700	7.13	2360	16.52	7.08
2023	02	280912	2700.0	378.0	216.0	2	12964	77.78	25.93	1	2700	13.5	2700	7.13	2360	16.52	7.08
2023	03	280912	2700.0	378.0	216.0	2	12964	77.78	25.93	1	2700	13.5	2700	7.13	2360	16.52	7.08
2023	04	280912	2700.0	378.0	216.0	2	12964	77.78	25.93	1	2700	13.5	2700	7.13	2360	16.52	7.08
2023	05	280912	2700.0	378.0	216.0	2	12964	77.78	25.93	1	2700	13.5	2700	8.91	2360	16.52	7.08
2023	06	280912	2700.0	378.0	216.0	2	12964	77.78	25.93	1	2700	13.5	2700	8.91	2360	16.52	7.08
2023	07	280912	2700.0	378.0	216.0	2	12964	77.78	25.93	1	2700	13.5	2700	8.91	2360	16.52	7.08
2023	08	280912	3200.0	448.0	256.0	2	12964	77.78	25.93	1	3200	16.0	3200	10.56	2360	16.52	7.08
2023	09	280912	3200.0	448.0	256.0	2	12964	77.78	25.93	1	3200	16.0	3200	10.56	2360	16.52	7.08
2023	10	280912	3200.0	448.0	256.0	2	6123	91.85	30.62	1	6123	30.62	3200	10.56	2360	16.52	7.08
2023	11	280912	3200.0	448.0	256.0	2	6123	91.85	30.62	1	6123	30.62	3200	10.56	2360	16.52	7.08
2023	12	280912	3200.0	448.0	256.0	2	6123	91.85	30.62	1	6123	30.62	3200	10.56	2360	16.52	7.08
2024	01	280912	4500.0	630.0	360.0	2	6475	97.13	32.38	1	6475	32.38	4500	14.85	4500	36.0	9.0
2024	02	280912	4500.0	630.0	360.0	2	6475	97.13	32.38	1	6475	32.38	4500	14.85	4500	36.0	9.0
2024	03	280912	4500.0	630.0	360.0	2	6475	97.13	32.38	1	6475	32.38	4500	14.7	4500	36.0	9.0
2024	04	280912	4500.0	675.0	360.0	2	6475	97.13	32.38	1	6475	32.38	4500	14.7	4500	36.0	9.0
2024	05	280912	4500.0	675.0	360.0	2	6475	97.13	32.38	1	6475	32.38	4500	14.7	4500	36.0	9.0
2024	06	280912	4500.0	675.0	360.0	2	6475	97.13	32.38	1	6475	32.38	4500	29.7	4500	36.0	9.0
2024	07	280912	4500.0	675.0	360.0	2	6475	97.13	32.38	1	6475	32.38	4500	40.5	4500	36.0	9.0

深圳市社会保险历年参保缴费明细表（个人）

姓名：黑龙江 社保电脑号：622936285 身份证号码：412829198002126477 页码：2
参保单位名称：深圳市恒晟建设科技集团有限公司 单位编号：280912 计算单位：元

缴费年	月	单位编号	养老保险			医疗保险				生育			工伤保险		失业保险		
			基数	单位交	个人交	险种	基数	单位交	个人交	险种	基数	单位交	基数	单位交	基数	单位交	个人交
2024	08	280912	4500.0	675.0	360.0	2	6475	97.13	32.38	1	6475	32.38	4500	40.5	4500	36.0	9.0
2024	09	280912	4500.0	675.0	360.0	2	6475	97.13	32.38	1	6475	32.38	4500	40.5	4500	36.0	9.0
2024	10	280912	4500.0	675.0	360.0	2	6475	97.13	32.38	1	6475	32.38	4500	40.5	4500	36.0	9.0
2024	11	280912	4500.0	675.0	360.0	2	6475	97.13	32.38	1	6475	32.38	4500	40.5	4500	36.0	9.0
2024	12	280912	4500.0	675.0	360.0	2	6475	97.13	32.38	1	6475	32.38	4500	40.5	4500	36.0	9.0
2025	01	280912	5500.0	880.0	440.0	2	6733	101.0	33.67	1	6733	33.67	5500	49.5	5500	44.0	11.0
2025	02	280912	5500.0	880.0	440.0	2	6733	101.0	33.67	1	6733	33.67	5500	49.5	5500	44.0	11.0
合计			23123.0 13560.0			4211.51 1428.49			987.46			720.51 1098.2		405.52			

备注：
1. 本证明可作为参保人在本单位参加社会保险的证明。向相关部门提供，查验部门可通过登录
网址：<https://sipub.sz.gov.cn/vp/>，输入下列验证码（ 3391e59a1749d0bj ）核查，验证码有效期三个月。
2. 生育保险中的险种“1”为生育保险，“2”为生育医疗。
3. 医疗险种中的险种“1”为基本医疗保险一档，“2”为基本医疗保险二档，“4”为基本医疗保险三档，“5”为少儿/大学生医保（医疗保险二档），
“6”为统筹医疗保险。
4. 上述“缴费明细”表中带“*”标识为补缴，空行为断缴。
5. 居民养老保险、少儿/学生医疗保险缴费情况不在本清单中展示。
6. 如2020年2月至6月的单位缴费部分金额为“0”或者缴费金额减半的，属于按规定减免后实收金额。
7. 单位编号对应的单位名称：
单位编号 280912 单位名称 深圳市恒晟建设科技集团有限公司



质量负责人-肖辉苹

姓名	肖辉苹	证件类型	身份证	证件号码	440582198802260411
手机号码	13530510556		证件号（质量员编号）	0441810794418000717	

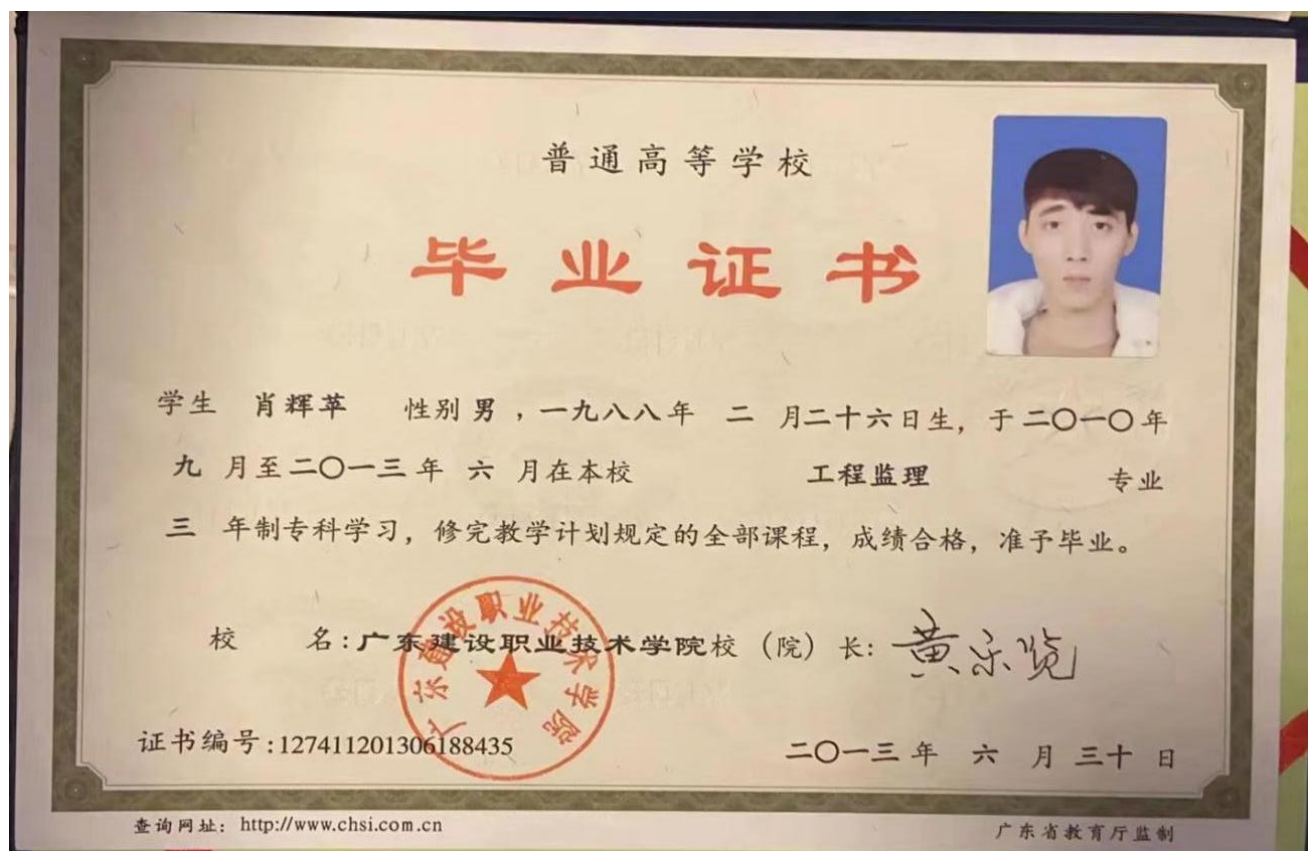

证书编码: 0441810794418000717

住房和城乡建设领域施工现场专业人员 职业培训合格证



姓 名: 肖辉苹

身份证号: 440582198802260411

岗位名称: 装饰装修质量员

参加住房和城乡建设领域施工现场
专业人员职业培训, 测试成绩合格。

继续教育记录:

2024 年度, 继续教育学时为 32 学时。

2023 年度, 继续教育学时为 32 学时。



扫码验证

培训机构: 广东省

发证时间: 2020年 11月 05日

查询地址: <http://rcgz.mohurd.gov.cn>

深圳市社会保险历年参保缴费明细表（个人）

姓名：肖辉平

社保电脑号：646549186

身份证号码：440582198802260411

页码：2

参保单位名称：深圳市恒晟建设科技集团有限公司

单位编号：280912

计算单位：元

缴费年	月	单位编号	养老保险			医疗保险			生育			工伤保险		失业保险		
			基数	单位交	个人交	险种	基数	单位交	个人交	险种	基数	单位交	基数	单位交	基数	单位交
2021	05	280912	2200.0	308.0	176.0	2	10646	63.88	21.29	1	2200	9.9	2200	3.63	2200	15.4
2021	06	280912	2200.0	308.0	176.0	2	10646	63.88	21.29	1	2200	9.9	2200	3.63	2200	15.4
2021	07	280912	2200.0	308.0	176.0	2	11620	69.72	23.24	1	2200	9.9	2200	3.63	2200	15.4
2021	08	280912	2200.0	308.0	176.0	2	11620	69.72	23.24	1	2200	9.9	2200	3.63	2200	15.4
2021	09	280912	2200.0	308.0	176.0	2	11620	69.72	23.24	1	2200	9.9	2200	3.63	2200	15.4
2021	10	280912	2200.0	308.0	176.0	2	11620	69.72	23.24	1	2200	9.9	2200	3.63	2200	15.4
2021	11	280912	2200.0	308.0	176.0	2	11620	69.72	23.24	1	2200	9.9	2200	3.63	2200	15.4
2021	12	280912	2200.0	308.0	176.0	2	11620	69.72	23.24	1	2200	9.9	2200	3.63	2200	15.4
2022	01	280912	2360.0	330.4	188.8	2	11620	69.72	23.24	1	2360	10.62	2360	3.89	2360	16.52
2022	02	280912	2360.0	330.4	188.8	2	11620	69.72	23.24	1	2360	10.62	2360	3.89	2360	16.52
2022	03	280912	2360.0	330.4	188.8	2	11620	69.72	23.24	1	2360	10.62	2360	3.89	2360	16.52
2022	04	280912	2360.0	330.4	188.8	2	11620	58.1	23.24	1	2360	10.62	2360	3.89	2360	16.52
2022	05	280912	2360.0	330.4	188.8	2	11620	58.1	23.24	1	2360	10.62	2360	6.23	2360	16.52
2022	06	280912	2360.0	330.4	188.8	2	11620	58.1	23.24	1	2360	10.62	2360	6.23	2360	16.52
2022	07	280912	2360.0	330.4	188.8	2	12964	64.82	25.93	1	2360	10.62	2360	6.23	2360	16.52
2022	08	280912	2360.0	330.4	188.8	2	12964	64.82	25.93	1	2360	10.62	2360	6.23	2360	16.52
2022	09	280912	2360.0	330.4	188.8	2	12964	64.82	25.93	1	2360	10.62	2360	6.23	2360	16.52
2022	10	280912	2360.0	330.4	188.8	2	12964	77.78	25.93	1	2360	10.62	2360	6.23	2360	16.52
2022	11	280912	2360.0	330.4	188.8	2	12964	77.78	25.93	1	2360	10.62	2360	6.23	2360	16.52
2022	12	280912	2360.0	330.4	188.8	2	12964	77.78	25.93	1	2360	10.62	2360	6.23	2360	16.52
2023	01	280912	2360.0	330.4	188.8	2	12964	77.78	25.93	1	2360	11.8	2360	6.23	2360	16.52
2023	02	280912	2360.0	330.4	188.8	2	12964	77.78	25.93	1	2360	11.8	2360	6.23	2360	16.52
2023	03	280912	2360.0	330.4	188.8	2	12964	77.78	25.93	1	2360	11.8	2360	6.23	2360	16.52
2023	04	280912	2360.0	330.4	188.8	2	12964	77.78	25.93	1	2360	11.8	2360	6.23	2360	16.52
2023	05	280912	2360.0	330.4	188.8	2	12964	77.78	25.93	1	2360	11.8	2360	7.79	2360	16.52
2023	06	280912	2360.0	330.4	188.8	2	12964	77.78	25.93	1	2360	11.8	2360	7.79	2360	16.52
2023	07	280912	2360.0	330.4	188.8	2	12964	77.78	25.93	1	2360	11.8	2360	7.79	2360	16.52
2023	08	280912	2360.0	330.4	188.8	2	12964	77.78	25.93	1	2360	11.8	2360	7.79	2360	16.52
2023	09	280912	2360.0	330.4	188.8	2	12964	77.78	25.93	1	2360	11.8	2360	7.79	2360	16.52
2023	10	280912	2360.0	330.4	188.8	2	6123	91.85	30.62	1	6123	30.62	2360	7.79	2360	16.52
2023	11	280912	2360.0	330.4	188.8	2	6123	91.85	30.62	1	6123	30.62	2360	7.79	2360	16.52
2023	12	280912	2360.0	330.4	188.8	2	6123	91.85	30.62	1	6123	30.62	2360	7.79	2360	16.52
2024	01	280912	3523.0	493.22	281.84	2	6475	97.13	32.38	1	6475	32.38	2360	7.79	2360	18.88
2024	02	280912	3523.0	493.22	281.84	2	6475	97.13	32.38	1	6475	32.38	2360	7.79	2360	18.88
2024	03	280912	3523.0	493.22	281.84	2	6475	97.13	32.38	1	6475	32.38	2360	15.58	2360	18.88
2024	04	280912	3523.0	528.45	281.84	2	6475	97.13	32.38	1	6475	32.38	2360	15.58	2360	18.88
2024	05	280912	3523.0	528.45	281.84	2	6475	97.13	32.38	1	6475	32.38	2360	15.58	2360	18.88
2024	06	280912	3523.0	528.45	281.84	2	6475	97.13	32.38	1	6475	32.38	2360	15.58	2360	18.88
2024	07	280912	4492.0	673.8	359.36	2	6475	97.13	32.38	1	6475	32.38	3523	31.71	3523	28.18
2024	08	280912	4492.0	673.8	359.36	2	6475	97.13	32.38	1	6475	32.38	3523	31.71	3523	28.18
2024	09	280912	4492.0	673.8	359.36	2	6475	97.13	32.38	1	6475	32.38	3523	31.71	3523	28.18
2024	10	280912	4492.0	673.8	359.36	2	6475	97.13	32.38	1	6475	32.38	3523	31.71	3523	28.18
2024	11	280912	4492.0	673.8	359.36	2	6475	97.13	32.38	1	6475	32.38	3523	31.71	3523	28.18
2024	12	280912	4492.0	673.8	359.36	2	6475	97.13	32.38	1	6475	32.38	3523	31.71	3523	28.18
2025	01	280912	4492.0	718.72	359.36	2	6733	101.0	33.67	1	6733	33.67	4492	40.43	4492	35.91
2025	02	280912	4492.0	718.72	359.36	2	6733	101.0	33.67	1	6733	33.67	4492	40.43	4492	35.91
合计			29195.45	18698.72			6026.76	2087.94			1328.98				1447.90	695.8

社保费缴纳清单
证明专用章

备注：

1. 本证明可作为参保人在本单位参加社会保险的证明。向相关部门提供，查验部门可通过登录
网址：<https://sipub.sz.gov.cn/vp/>，输入下列验证码（ 3391e59a16b05a9x ）核查，验证码有效期三个月。
2. 生育保险中的险种“1”为生育保险，“2”为生育医疗。
3. 医疗险种中的险种“1”为基本医疗保险一档，“2”为基本医疗保险二档，“4”为基本医疗保险三档，“5”为少儿/大学生医保（医疗保险二档），“6”为统筹医疗保险。
4. 上述“缴费明细”表中带“*”标识为补缴，空行为断缴。
5. 居民养老保险、少儿/学生医疗保险缴费情况不在本清单中展示。
6. 如2020年2月至6月的单位缴费部分金额为“0”或者缴费金额减半的，属于按规定减免后实收金额。
7. 单位编号对应的单位名称：
单位编号
280912
单位名称
深圳市恒晟建设科技集团有限公司



深化设计师-李龙明

姓名	李龙明	证件类型	身份证	证件号码	360730198905233816
手机号码	0755-86705558		证件号（职称证编号）		1903056004007



广东省职称证书

姓 名：李龙明

身份证号：360730198905233816



职称名称：助理工艺美术师

专 业：环境艺术设计

级 别：助理级

取得方式：考核认定

通过时间：2019年12月05日

评审组织：深圳市南山区人力资源局

证书编号：1903056004007

发证单位：深圳市南山区人力资源局

发证时间：2019年12月06日



查询网址：<http://www.gdhrss.gov.cn/gdweb/zyjsrc>

姓名: 李龙明 社保电脑号: 638950248 身份证号码: 360730198905233816 页码: 2

参保单位名称: 深圳市恒晟建设科技集团有限公司 单位编号: 280912 计算单位: 元

备注:

1. 本证明可作为参保人在本单位参加社会保险的证明。向相关部门提供, 查验部门可通过登录
网址: <https://sipub.sz.gov.cn/vp/>, 输入下列验真码 (3391e59a16aa4de3) 核查, 验真码有效期三个月。
2. 生育保险中的险种“1”为生育保险, “2”为生育医疗。
3. 医疗险种中的险种“1”为基本医疗保险一档, “2”为基本医疗保险二档, “4”为基本医疗保险三档, “5”为少儿/大学生医保 (医疗保险二档), “6”为统筹医疗保险。
4. 上述“缴费明细”表中带“*”标识为补缴, 空行为断缴。
5. 居民养老保险、少儿/学生医疗保险缴费情况不在本清单中展示。
6. 如2020年2月至6月的单位缴费部分金额为“0”或者缴费金额减半的, 属于按规定减免后实收金额。
7. 单位编号对应的单位名称:

单位编号	单位名称
280912	深圳市恒晟建设科技集团有限公司



专职安全员-李启邵

姓名	李启邵	证件类型	身份证	证件号码	360122199904170333
手机号码	15070016455		证件号 (C3 证编号)		粤建安 C3 (2023) 0901218



中华人民共和国教育部学历证书查询网址: <http://www.chsi.com.cn>



建筑施工企业综合类专职安全生产管理人员 安全生产考核合格证书

编号:粤建安C3(2023)0901218

姓 名:李启邵

性 别:男

出 生 年 月:1999年04月17日

企 业 名 称:深圳市恒晟建设科技集团有限公司

职 务:专职安全生产管理人员

初次领证日期:2023年11月06日

有 效 期:2023年11月06日 至 2026年11月05日



发证机关:广东省住房和城乡建设厅

发证日期:2023年11月06日



中华人民共和国住房和城乡建设部 监制

深圳市社会保险历年参保缴费明细表（个人）

姓名：李启邵

社保电脑号：805920052

身份证号码：360122199904170333

页码：1

参保单位名称：深圳市恒晟建设科技集团有限公司

单位编号：280912

计算单位：元

缴费年	月	单位编号	养老保险			医疗保险			生育			工伤保险		失业保险		
			基数	单位交	个人交	险种	基数	单位交	个人交	险种	基数	单位交	基数	单位交	基数	单位交
2021	08	280912	2200.0	308.0	176.0	2	11620	69.72	23.24	1	2200	9.9	2200	3.63	2200	15.4
2021	09	280912	2200.0	308.0	176.0	2	11620	69.72	23.24	1	2200	9.9	2200	3.63	2200	15.4
2021	10	280912	2200.0	308.0	176.0	2	11620	69.72	23.24	1	2200	9.9	2200	3.63	2200	15.4
2021	11	280912	2200.0	308.0	176.0	2	11620	69.72	23.24	1	2200	9.9	2200	3.63	2200	15.4
2021	12	280912	2200.0	308.0	176.0	2	11620	69.72	23.24	1	2200	9.9	2200	3.63	2200	15.4
2022	01	280912	2360.0	330.4	188.8	2	11620	69.72	23.24	1	2360	10.62	2360	3.89	2360	16.52
2022	02	280912	2360.0	330.4	188.8	2	11620	69.72	23.24	1	2360	10.62	2360	3.89	2360	16.52
2022	03	280912	2360.0	330.4	188.8	2	11620	69.72	23.24	1	2360	10.62	2360	3.89	2360	16.52
2022	04	280912	2360.0	330.4	188.8	2	11620	58.1	23.24	1	2360	10.62	2360	3.89	2360	16.52
2022	05	280912	2360.0	330.4	188.8	2	11620	58.1	23.24	1	2360	10.62	2360	6.23	2360	16.52
2022	06	280912	2360.0	330.4	188.8	2	11620	58.1	23.24	1	2360	10.62	2360	6.23	2360	16.52
2022	07	280912	2360.0	330.4	188.8	2	12964	64.82	25.93	1	2360	10.62	2360	6.23	2360	16.52
2022	08	280912	2360.0	330.4	188.8	2	12964	64.82	25.93	1	2360	10.62	2360	6.23	2360	16.52
2022	09	280912	2360.0	330.4	188.8	2	12964	64.82	25.93	1	2360	10.62	2360	6.23	2360	16.52
2022	10	280912	2360.0	330.4	188.8	2	12964	77.78	25.93	1	2360	10.62	2360	6.23	2360	16.52
2022	11	280912	2360.0	330.4	188.8	2	12964	77.78	25.93	1	2360	10.62	2360	6.23	2360	16.52
2022	12	280912	2360.0	330.4	188.8	2	12964	77.78	25.93	1	2360	10.62	2360	6.23	2360	16.52
2023	01	280912	2360.0	330.4	188.8	2	12964	77.78	25.93	1	2360	11.8	2360	6.23	2360	16.52
2023	02	280912	2360.0	330.4	188.8	2	12964	77.78	25.93	1	2360	11.8	2360	6.23	2360	16.52
2023	03	280912	2360.0	330.4	188.8	2	12964	77.78	25.93	1	2360	11.8	2360	6.23	2360	16.52
2023	04	280912	2360.0	330.4	188.8	2	12964	77.78	25.93	1	2360	11.8	2360	6.23	2360	16.52
2023	05	280912	2360.0	330.4	188.8	2	12964	77.78	25.93	1	2360	11.8	2360	7.79	2360	16.52
2023	06	280912	2360.0	330.4	188.8	2	12964	77.78	25.93	1	2360	11.8	2360	7.79	2360	16.52
2023	07	280912	2360.0	330.4	188.8	2	12964	77.78	25.93	1	2360	11.8	2360	7.79	2360	16.52
2023	08	280912	2360.0	330.4	188.8	2	12964	77.78	25.93	1	2360	11.8	2360	7.79	2360	16.52
2023	09	280912	2360.0	330.4	188.8	2	12964	77.78	25.93	1	2360	11.8	2360	7.79	2360	16.52
2023	10	280912	2360.0	330.4	188.8	2	6123	91.85	30.62	1	6123	30.62	2360	7.79	2360	16.52
2023	11	280912	2360.0	330.4	188.8	2	6123	91.85	30.62	1	6123	30.62	2360	7.79	2360	16.52
2023	12	280912	2360.0	330.4	188.8	2	6123	91.85	30.62	1	6123	30.62	2360	7.79	2360	16.52
2024	01	280912	3523.0	493.22	281.84	2	6475	97.13	32.38	1	6475	32.38	2360	7.79	2360	18.88
2024	02	280912	3523.0	493.22	281.84	2	6475	97.13	32.38	1	6475	32.38	2360	7.79	2360	18.88
2024	03	280912	3523.0	493.22	281.84	2	6475	97.13	32.38	1	6475	32.38	2360	15.58	2360	18.88
2024	04	280912	3523.0	528.45	281.84	2	6475	97.13	32.38	1	6475	32.38	2360	15.58	2360	18.88
2024	05	280912	3523.0	528.45	281.84	2	6475	97.13	32.38	1	6475	32.38	2360	15.58	2360	18.88
2024	06	280912	3523.0	528.45	281.84	2	6475	97.13	32.38	1	6475	32.38	2360	15.58	2360	18.88
2024	07	280912	4492.0	673.8	359.36	2	6475	97.13	32.38	1	6475	32.38	3523	31.71	3523	28.18
2024	08	280912	4492.0	673.8	359.36	2	6475	97.13	32.38	1	6475	32.38	3523	31.71	3523	28.18
2024	09	280912	4492.0	673.8	359.36	2	6475	97.13	32.38	1	6475	32.38	3523	31.71	3523	28.18
2024	10	280912	4492.0	673.8	359.36	2	6475	97.13	32.38	1	6475	32.38	3523	31.71	3523	28.18
2024	11	280912	4492.0	673.8	359.36	2	6475	97.13	32.38	1	6475	32.38	3523	31.71	3523	28.18
2024	12	280912	4492.0	673.8	359.36	2	6475	97.13	32.38	1	6475	32.38	3523	31.71	3523	28.18
2025	01	280912	4492.0	718.72	359.36	2	6733	101.0	33.67	1	6733	33.67	4492	30.43	4492	35.94
2025	02	280912	4492.0	718.72	359.36	2	6733	101.0	33.67	1	6733	33.67	4492	30.43	4492	35.94
合计			18014.85	9977.12			3502.99	1192.35			830.9				291.5	

社保费缴纳清单
证明专用章

备注：

- 1.本证明可作为参保人在本单位参加社会保险的证明。向相关部门提供，查验部门可通过登录
网址：<https://sipub.sz.gov.cn/vp/>，输入下列验真码（ 3391e59a174a7fb5 ）核查，验真码有效期三个月。
- 2.生育保险中的险种“1”为生育保险，“2”为生育医疗。
- 3.医疗险种中的险种“1”为基本医疗保险一档，“2”为基本医疗保险二档，“4”为基本医疗保险三档，“5”为少儿/大学生医保（医疗保险二档），“6”为统筹医疗保险。
- 4.上述“缴费明细”表中带“*”标识为补缴，空行为补缴。
- 5.居民养老保险、少儿/学生医疗保险缴费情况不在本清单中展示。
- 6.如2020年2月至6月的单位缴费部分金额为“0”或者缴费金额减半的，属于按规定减免后实收金额。
- 7.单位编号对应的单位名称：
单位编号
280912
单位名称
深圳市恒晟建设科技集团有限公司



资料员-蔡巧燕

姓名	蔡巧燕	证件类型	身份证	证件号码	440801199006182048
手机号码	13553548680		证件号（资料员证编号）	0441611494416000687	



证书编码: 0441611494416000687

住房和城乡建设领域施工现场专业人员 职业培训合格证



姓 名: 蔡巧燕

身份证号: 440801199006182048

岗位名称: 资料员

参加住房和城乡建设领域施工现场
专业人员职业培训, 测试成绩合格。

继续教育记录:

2024 年度, 继续教育学时为 32 学时。

2023 年度, 继续教育学时为 32 学时。



扫码验证

培训机构: 广东省

发证时间: 2020年 07月 07日

查询地址: <http://rcgz.mohurd.gov.cn>

深圳市社会保险历年参保缴费明细表（个人）

姓名：蔡巧燕

社保电脑号：629984059

身份证号码：440801199006182048

页码：1

参保单位名称：深圳市恒晟建设科技集团有限公司

单位编号：280912

计算单位：元

缴费年	月	单位编号	养老保险			医疗保险			生育		工伤保险		失业保险		
			基数	单位交	个人交	险种	基数	单位交	个人交	险种	基数	单位交	基数	单位交	个人交
2023	04	280912	2360.0	354.0	188.8	1	7778	482.24	155.56	1	2360	11.8	2360	16.52	7.08
2023	05	280912	2360.0	354.0	188.8	1	7778	482.24	155.56	1	2360	11.8	2360	16.52	7.08
2023	06	280912	2360.0	354.0	188.8	1	7778	482.24	155.56	1	2360	11.8	2360	16.52	7.08
2023	07	280912	2360.0	354.0	188.8	1	7778	482.24	155.56	1	2360	11.8	2360	16.52	7.08
2023	08	280912	2360.0	354.0	188.8	1	7778	482.24	155.56	1	2360	11.8	2360	16.52	7.08
2023	09	280912	2360.0	354.0	188.8	1	7778	482.24	155.56	1	2360	11.8	2360	16.52	7.08
2023	10	280912	2360.0	354.0	188.8	1	6123	367.38	122.46	1	6123	30.62	2360	16.52	7.08
2023	11	280912	2360.0	354.0	188.8	1	6123	367.38	122.46	1	6123	30.62	2360	16.52	7.08
2023	12	280912	2360.0	354.0	188.8	1	6123	367.38	122.46	1	6123	30.62	2360	16.52	7.08
2024	01	280912	3523.0	528.45	281.84	1	6475	323.75	129.5	1	6475	32.38	2360	18.88	4.72
2024	02	280912	3523.0	528.45	281.84	1	6475	323.75	129.5	1	6475	32.38	2360	18.88	4.72
2024	03	280912	3523.0	528.45	281.84	1	6475	323.75	129.5	1	6475	32.38	2360	18.88	4.72
2024	04	280912	4000.0	640.0	320.0	1	6475	323.75	129.5	1	6475	32.38	4000	32.0	8.0
2024	05	280912	4000.0	640.0	320.0	1	6475	323.75	129.5	1	6475	32.38	4000	32.0	8.0
2024	06	280912	4000.0	640.0	320.0	1	6475	323.75	129.5	1	6475	32.38	4000	32.0	8.0
2024	07	280912	4492.0	718.72	359.36	1	6475	323.75	129.5	1	6475	32.38	4000	32.0	8.0
2024	08	280912	4492.0	718.72	359.36	1	6475	323.75	129.5	1	6475	32.38	4000	32.0	8.0
2024	09	280912	4492.0	718.72	359.36	1	6475	323.75	129.5	1	6475	32.38	4000	32.0	8.0
2024	10	280912	4492.0	718.72	359.36	1	6475	323.75	129.5	1	6475	32.38	4000	32.0	8.0
2024	11	280912	4492.0	718.72	359.36	1	6475	323.75	129.5	1	6475	32.38	4000	32.0	8.0
2024	12	280912	4492.0	718.72	359.36	1	6475	323.75	129.5	1	6475	32.38	4000	32.0	8.0
2025	01	280912	5000.0	850.0	400.0	1	6733	336.65	134.66	1	6733	33.67	5000	40.0	10.0
2025	02	280912	5000.0	850.0	400.0	1	6733	336.65	134.66	1	6733	33.67	5000	40.0	10.0
合计			12703.67	6460.88			8553.88	3124.06			618.56		484.91	573.32	169.88

备注：

1. 本证明可作为参保人在本单位参加社会保险的证明。向相关部门提供，查验部门可通过登录
网址：<https://sipub.sz.gov.cn/vp/>，输入下列验真码（ 3391e59a170c87cz ）核查，验真码有效期三个月。
2. 生育保险中的险种“1”为生育保险，“2”为生育医疗。
3. 医疗险种中的险种“1”为基本医疗保险一档，“2”为基本医疗保险二档，“4”为基本医疗保险三档，“5”为少儿/大学生医保（医疗保险二档），“6”为统筹医疗保险。
4. 上述“缴费明细”表中带“*”标识为补缴，空行为断缴。
5. 居民养老保险、少儿/学生医疗保险缴费情况不在本清单中展示。
6. 如2020年2月至6月的单位缴费部分金额为“0”或者缴费金额减半的，属于按规定减免后实收金额。
7. 单位编号对应的单位名称：
单位编号 280912 单位名称 深圳市恒晟建设科技集团有限公司



施工员-叶志标

姓名	叶志标	证件类型	身份证	证件号码	44152319910715601X
手机号码	13798582360		证件号（施工员证编号）	0442210200007000045	



证书编码: 0442210200007000045

住房和城乡建设领域施工现场专业人员 职业培训合格证



姓 名: 叶志标

身份证号: 44152319910715601X

岗位名称: 装饰装修施工员

参加住房和城乡建设领域施工现场
专业人员职业培训, 测试成绩合格。

继续教育记录:

2024 年度, 继续教育学时为 32 学时。

2023 年度, 继续教育学时为 32 学时。



扫码验证

培训机构: 深圳建筑业协会培训中心

发证时间: 2022年 09月 06日

查询地址: <http://rcgz.mohurd.gov.cn>

深圳市社会保险历年参保缴费明细表（个人）

姓名：叶志标

社保电脑号：636968382

身份证号码：44152319910715601X

页码：1

参保单位名称：深圳市恒晟建设科技集团有限公司

单位编号：280912

计算单位：元

缴费年	月	单位编号	养老保险			医疗保险			生育			工伤保险		失业保险		
			基数	单位交	个人交	险种	基数	单位交	个人交	险种	基数	单位交	基数	单位交	基数	单位交
2021	09	280912	2200.0	330.0	176.0	1	6972	362.54	139.44	1	2200	9.9	2200	3.63	2200	15.4
2021	10	280912	2200.0	330.0	176.0	1	6972	362.54	139.44	1	2200	9.9	2200	3.63	2200	15.4
2021	11	280912	2200.0	330.0	176.0	1	6972	362.54	139.44	1	2200	9.9	2200	3.63	2200	15.4
2021	12	280912	2200.0	330.0	176.0	1	6972	362.54	139.44	1	2200	9.9	2200	3.63	2200	15.4
2022	01	280912	2360.0	354.0	188.8	1	6972	432.26	139.44	1	2360	10.62	2360	3.89	2360	16.52
2022	02	280912	2360.0	354.0	188.8	1	6972	432.26	139.44	1	2360	10.62	2360	3.89	2360	16.52
2022	03	280912	2360.0	354.0	188.8	1	6972	432.26	139.44	1	2360	10.62	2360	3.89	2360	16.52
2022	04	280912	2360.0	354.0	188.8	1	6972	418.32	139.44	1	2360	10.62	2360	3.89	2360	16.52
2022	05	280912	2360.0	354.0	188.8	1	6972	418.32	139.44	1	2360	10.62	2360	6.23	2360	16.52
2022	06	280912	2360.0	354.0	188.8	1	6972	418.32	139.44	1	2360	10.62	2360	6.23	2360	16.52
2022	07	280912	2360.0	354.0	188.8	1	7778	466.68	155.56	1	2360	10.62	2360	6.23	2360	16.52
2022	08	280912	2360.0	354.0	188.8	1	7778	466.68	155.56	1	2360	10.62	2360	6.23	2360	16.52
2022	09	280912	2360.0	354.0	188.8	1	7778	466.68	155.56	1	2360	10.62	2360	6.23	2360	16.52
2022	10	280912	2360.0	354.0	188.8	1	7778	482.24	155.56	1	2360	10.62	2360	6.23	2360	16.52
2022	11	280912	2700.0	405.0	216.0	1	7778	482.24	155.56	1	2700	12.15	2700	7.13	2360	16.52
2022	12	280912	2700.0	405.0	216.0	1	7778	482.24	155.56	1	2700	12.15	2700	7.13	2360	16.52
2023	01	280912	2700.0	405.0	216.0	1	7778	482.24	155.56	1	2700	13.5	2700	7.13	2360	16.52
2023	02	280912	2700.0	405.0	216.0	1	7778	482.24	155.56	1	2700	13.5	2700	7.13	2360	16.52
2023	03	280912	2700.0	405.0	216.0	1	7778	482.24	155.56	1	2700	13.5	2700	7.13	2360	16.52
2023	04	280912	2700.0	405.0	216.0	1	7778	482.24	155.56	1	2700	13.5	2700	7.13	2360	16.52
2023	05	280912	2700.0	405.0	216.0	1	7778	482.24	155.56	1	2700	13.5	2700	8.91	2360	16.52
2023	06	280912	2700.0	405.0	216.0	1	7778	482.24	155.56	1	2700	13.5	2700	8.91	2360	16.52
2023	07	280912	2700.0	405.0	216.0	1	7778	482.24	155.56	1	2700	13.5	2700	8.91	2360	16.52
2023	08	280912	2700.0	405.0	216.0	1	7778	482.24	155.56	1	2700	13.5	2700	8.91	2360	16.52
2023	09	280912	2700.0	405.0	216.0	1	7778	482.24	155.56	1	2700	13.5	2700	8.91	2360	16.52
2023	10	280912	2700.0	405.0	216.0	1	6123	367.38	122.46	1	6123	30.62	2700	8.91	2360	16.52
2023	11	280912	2700.0	405.0	216.0	1	6123	367.38	122.46	1	6123	30.62	2700	8.91	2360	16.52
2023	12	280912	2700.0	405.0	216.0	1	6123	367.38	122.46	1	6123	30.62	2700	8.91	2360	16.52
2024	01	280912	4000.0	600.0	320.0	1	6475	323.75	129.5	1	6475	32.38	4000	13.2	4000	32.0
2024	02	280912	4000.0	600.0	320.0	1	6475	323.75	129.5	1	6475	32.38	4000	13.2	4000	32.0
2024	03	280912	4000.0	600.0	320.0	1	6475	323.75	129.5	1	6475	32.38	4000	26.4	4000	32.0
2024	04	280912	4000.0	640.0	320.0	1	6475	323.75	129.5	1	6475	32.38	4000	26.4	4000	32.0
2024	05	280912	4000.0	640.0	320.0	1	6475	323.75	129.5	1	6475	32.38	4000	26.4	4000	32.0
2024	06	280912	4000.0	640.0	320.0	1	6475	323.75	129.5	1	6475	32.38	4000	26.4	4000	32.0
2024	07	280912	4492.0	718.72	359.36	1	6475	323.75	129.5	1	6475	32.38	4000	36.0	4000	32.0
2024	08	280912	4492.0	718.72	359.36	1	6475	323.75	129.5	1	6475	32.38	4000	36.0	4000	32.0
2024	09	280912	4492.0	718.72	359.36	1	6475	323.75	129.5	1	6475	32.38	4000	36.0	4000	32.0
2024	10	280912	4492.0	718.72	359.36	1	6475	323.75	129.5	1	6475	32.38	4000	36.0	4000	32.0
2024	11	280912	4492.0	718.72	359.36	1	6475	323.75	129.5	1	6475	32.38	4000	36.0	4000	32.0
2024	12	280912	4492.0	718.72	359.36	1	6475	323.75	129.5	1	6475	32.38	4000	36.0	4000	32.0
2025	01	280912	4492.0	763.64	359.36	1	6733	336.65	134.66	1	6733	33.67	4492	40.43	4492	35.91
2025	02	280912	4492.0	763.64	359.36	1	6733	336.65	134.66	1	6733	33.67	4492	40.43	4492	35.91
合计			20089.6	10410.88			16849.26	5918.5			839.36				310.28	

社保费缴纳清单
证明专用章

备注：

1. 本证明可作为参保人在本单位参加社会保险的证明。向相关部门提供，查验部门可通过登录
网址：<https://sipub.sz.gov.cn/vp/>，输入下列验证码（ 3391e59a170ba5f0 ）核查，验证码有效期三个月。
2. 生育保险中的险种“1”为生育保险，“2”为生育医疗。
3. 医疗险种中的险种“1”为基本医疗保险一档，“2”为基本医疗保险二档，“4”为基本医疗保险三档，“5”为少儿/大学生医保（医疗保险二档），“6”为统筹医疗保险。
4. 上述“缴费明细”表中带“*”标识为补缴，空行为断缴。
5. 居民养老保险、少儿/学生医疗保险缴费情况不在本清单中展示。
6. 如2020年2月至6月的单位缴费部分金额为“0”或者缴费金额减半的，属于按规定减免后实收金额。
7. 单位编号对应的单位名称：
单位编号 280912 单位名称 深圳市恒晟建设科技集团有限公司



材料员-程曦

姓名	程曦	证件类型	身份证	证件号码	210106197510140922
手机号码	13910982780		证件号（材料员证编号）	0441811194418003274	



中华人民共和国教育部学历证书查询网址：<http://www.chsi.com.cn>



证书编码: 0441811194418003274

住房和城乡建设领域施工现场专业人员 职业培训合格证



姓 名: 程曦

身份证号: 210106197510140922

岗位名称: 材料员

参加住房和城乡建设领域施工现场
专业人员职业培训, 测试成绩合格。

继续教育记录:

2024 年度, 继续教育学时为 32 学时。

2023 年度, 继续教育学时为 32 学时。



扫码验证

培训机构: 广东省

发证时间: 2020年 11月 06日

查询地址: <http://rcgz.mohurd.gov.cn>

深圳市社会保险历年参保缴费明细表（个人）

姓名：程曦

社保电脑号：630745599

身份证号码：210106197510140922

页码：2

参保单位名称：深圳市恒晟建设科技集团有限公司

单位编号：280912

计算单位：元

缴费年	月	单位编号	养老保险			医疗保险			生育			工伤保险		失业保险		
			基数	单位交	个人交	险种	基数	单位交	个人交	险种	基数	单位交	基数	单位交	基数	单位交
2023	05	280912	3200.0	480.0	256.0	1	7778	482.24	155.56	1	3200	16.0	3200	10.56	2360	16.52
2023	06	280912	3200.0	480.0	256.0	1	7778	482.24	155.56	1	3200	16.0	3200	10.56	2360	16.52
2023	07	280912	3200.0	480.0	256.0	1	7778	482.24	155.56	1	3200	16.0	3200	10.56	2360	16.52
2023	08	280912	3200.0	480.0	256.0	1	7778	482.24	155.56	1	3200	16.0	3200	10.56	2360	16.52
2023	09	280912	3200.0	480.0	256.0	1	7778	482.24	155.56	1	3200	16.0	3200	10.56	2360	16.52
2023	10	280912	3200.0	480.0	256.0	1	6123	367.38	122.46	1	6123	30.62	3200	10.56	2360	16.52
2023	11	280912	3200.0	480.0	256.0	1	6123	367.38	122.46	1	6123	30.62	3200	10.56	2360	16.52
2023	12	280912	3200.0	480.0	256.0	1	6123	367.38	122.46	1	6123	30.62	3200	10.56	2360	16.52
2024	01	280912	4500.0	675.0	360.0	1	6475	323.75	129.5	1	6475	32.38	4500	14.85	4500	36.0
2024	02	280912	4500.0	675.0	360.0	1	6475	323.75	129.5	1	6475	32.38	4500	14.85	4500	36.0
2024	03	280912	4500.0	675.0	360.0	1	6475	323.75	129.5	1	6475	32.38	4500	29.7	4500	36.0
2024	04	280912	4500.0	720.0	360.0	1	6475	323.75	129.5	1	6475	32.38	4500	29.7	4500	36.0
2024	05	280912	4500.0	720.0	360.0	1	6475	323.75	129.5	1	6475	32.38	4500	29.7	4500	36.0
2024	06	280912	4500.0	720.0	360.0	1	6475	323.75	129.5	1	6475	32.38	4500	29.7	4500	36.0
2024	07	280912	4500.0	720.0	360.0	1	6475	323.75	129.5	1	6475	32.38	4500	40.5	4500	36.0
2024	08	280912	4500.0	720.0	360.0	1	6475	323.75	129.5	1	6475	32.38	4500	40.5	4500	36.0
2024	09	280912	4500.0	720.0	360.0	1	6475	323.75	129.5	1	6475	32.38	4500	40.5	4500	36.0
2024	10	280912	4500.0	720.0	360.0	1	6475	323.75	129.5	1	6475	32.38	4500	40.5	4500	36.0
2024	11	280912	4500.0	720.0	360.0	1	6475	323.75	129.5	1	6475	32.38	4500	40.5	4500	36.0
2024	12	280912	4500.0	720.0	360.0	1	6475	323.75	129.5	1	6475	32.38	4500	40.5	4500	36.0
2025	01	280912	5500.0	935.0	440.0	1	6733	336.65	134.66	1	6733	33.67	5500	39.5	5500	44.0
2025	02	280912	5500.0	935.0	440.0	1	6733	336.65	134.66	1	6733	33.67	5500	39.5	5500	44.0
合计			30119.0	17760.0			24691.66	9171.08			1225.46		789.9	1196.76	504.52	

备注：

1. 本证明可作为参保人在本单位参加社会保险的证明。向相关部门提供，查验部门可通过登录
网址：<https://sipub.sz.gov.cn/vp/>，输入下列验真码（ 3391e59a16ab4e3m ）核查，验真码有效期三个月。
2. 生育保险中的险种“1”为生育保险，“2”为生育医疗。
3. 医疗险种中的险种“1”为基本医疗保险一档，“2”为基本医疗保险二档，“4”为基本医疗保险三档，“5”为少儿/大学生医保（医疗保险二档），“6”为统筹医疗保险。
4. 上述“缴费明细”表中带“*”标识为补缴，空行为断缴。
5. 居民养老保险、少儿/学生医疗保险缴费情况不在本清单中展示。
6. 如2020年2月至6月的单位缴费部分金额为“0”或者缴费金额减半的，属于按规定减免后实收金额。
7. 单位编号对应的单位名称：

单位编号
280912

单位名称
深圳市恒晟建设科技集团有限公司



劳务员-邵丽琼

姓名	邵丽琼	证件类型	身份证	证件号码	441224199703142925
手机号码	13530510556		证件号（劳务员编号）	0441811394418001344	



证书编码: 0441811394418001344

住房和城乡建设领域施工现场专业人员 职业培训合格证



姓 名: 邵丽琼

身份证号: 441224199703142925

岗位名称: 劳务员

参加住房和城乡建设领域施工现场
专业人员职业培训, 测试成绩合格。

继续教育记录:

2024 年度, 继续教育学时为 32 学时。

2023 年度, 继续教育学时为 32 学时。



扫码验证

培训机构: 广东省

发证时间: 2020年 11月 05日

查询地址: <http://rcgz.mohurd.gov.cn>

姓名: 邵丽琼	社保电脑号: 636099315	身份证号码: 441224199703142925	页码: 2
参保单位名称: 深圳市恒晟建设科技集团有限公司		单位编号: 280912	计算单位: 元

6475	32.38	2360
6475	32.38	2360
6475	32.38	2360
6475	32.38	2360
6475	32.38	3523
6475	32.38	3523
6475	32.38	3523
6475	32.38	3523

测量员-李泽琪

姓名	李泽琪	证件类型	身份证	证件号码	440582199404270029
手机号码	0755-86705558		证件号（测量员证编号）	2201090000280363	



中华人民共和国教育部学历证书查询网址: <http://www.chsi.com.cn>



证书编号：2201090000280363

住房和城乡建设领域专业技术管理人员 职业培训合格证

姓 名：李泽琪

性 别：女

身份证号：4405*****0029

证书编号：2201090000280363

证书有效期：2025年08月19日

岗位名称：测量员

工作单位：无



本电子证书由中国建设教育协会培训中心核发，
持证人已经通过考核，成绩合格。



实时数据，扫码验证

发证机构：中国建设教育协会培训中心

发证日期：2022 年 08 月 19 日

查询网址：<https://www.ccenpx.com.cn>

本电子证书做为纸质证书的副本，仅供查询验证

深圳市社会保险历年参保缴费明细表（个人）

姓名：李泽琪

社保电脑号：643679623

身份证号码：440582199404270029

页码：2

参保单位名称：深圳市恒晟建设科技集团有限公司

单位编号：280912

计算单位：元

缴费年	月	单位编号	养老保险			医疗保险			生育保险			工伤保险		失业保险		
			基数	单位交	个人交	险种	基数	单位交	个人交	险种	基数	单位交	基数	单位交	基数	个人交
2021	05	280912	2200.0	308.0	176.0	1	6388	332.18	127.76	1	2200	9.9	2200	3.63	2200	15.4
2021	06	280912	2200.0	308.0	176.0	1	6388	332.18	127.76	1	2200	9.9	2200	3.63	2200	15.4
2021	07	280912	2200.0	308.0	176.0	1	6972	362.54	139.44	1	2200	9.9	2200	3.63	2200	15.4
2021	08	280912	2200.0	308.0	176.0	1	6972	362.54	139.44	1	2200	9.9	2200	3.63	2200	15.4
2021	09	280912	2200.0	308.0	176.0	1	6972	362.54	139.44	1	2200	9.9	2200	3.63	2200	15.4
2021	10	280912	2200.0	308.0	176.0	1	6972	362.54	139.44	1	2200	9.9	2200	3.63	2200	15.4
2021	11	280912	2200.0	308.0	176.0	1	6972	362.54	139.44	1	2200	9.9	2200	3.63	2200	15.4
2021	12	280912	2200.0	308.0	176.0	1	6972	362.54	139.44	1	2200	9.9	2200	3.63	2200	15.4
2022	01	280912	2360.0	330.4	188.8	1	6972	432.26	139.44	1	2360	10.62	2360	3.89	2360	16.52
2022	02	280912	2360.0	330.4	188.8	1	6972	432.26	139.44	1	2360	10.62	2360	3.89	2360	16.52
2022	03	280912	2360.0	330.4	188.8	1	6972	432.26	139.44	1	2360	10.62	2360	3.89	2360	16.52
2022	04	280912	2360.0	330.4	188.8	1	6972	418.32	139.44	1	2360	10.62	2360	3.89	2360	16.52
2022	05	280912	2360.0	330.4	188.8	1	6972	418.32	139.44	1	2360	10.62	2360	6.23	2360	16.52
2022	06	280912	2360.0	330.4	188.8	1	6972	418.32	139.44	1	2360	10.62	2360	6.23	2360	16.52
2022	07	280912	2360.0	330.4	188.8	1	7778	466.68	155.56	1	2360	10.62	2360	6.23	2360	16.52
2022	08	280912	2360.0	330.4	188.8	1	7778	466.68	155.56	1	2360	10.62	2360	6.23	2360	16.52
2022	09	280912	2360.0	330.4	188.8	1	7778	466.68	155.56	1	2360	10.62	2360	6.23	2360	16.52
2022	10	280912	2360.0	330.4	188.8	1	7778	482.24	155.56	1	2360	10.62	2360	6.23	2360	16.52
2022	11	280912	2360.0	330.4	188.8	1	7778	482.24	155.56	1	2360	10.62	2360	6.23	2360	16.52
2022	12	280912	2360.0	330.4	188.8	1	7778	482.24	155.56	1	2360	10.62	2360	6.23	2360	16.52
2023	01	280912	2360.0	330.4	188.8	1	7778	482.24	155.56	1	2360	11.8	2360	6.23	2360	16.52
2023	02	280912	2360.0	330.4	188.8	1	7778	482.24	155.56	1	2360	11.8	2360	6.23	2360	16.52
2023	03	280912	2360.0	330.4	188.8	1	7778	482.24	155.56	1	2360	11.8	2360	6.23	2360	16.52
2023	04	280912	2360.0	330.4	188.8	1	7778	482.24	155.56	1	2360	11.8	2360	6.23	2360	16.52
2023	05	280912	2360.0	330.4	188.8	1	7778	482.24	155.56	1	2360	11.8	2360	7.79	2360	16.52
2023	06	280912	2360.0	330.4	188.8	1	7778	482.24	155.56	1	2360	11.8	2360	7.79	2360	16.52
2023	07	280912	2360.0	330.4	188.8	1	7778	482.24	155.56	1	2360	11.8	2360	7.79	2360	16.52
2023	08	280912	2360.0	330.4	188.8	1	7778	482.24	155.56	1	2360	11.8	2360	7.79	2360	16.52
2023	09	280912	2360.0	330.4	188.8	1	7778	482.24	155.56	1	2360	11.8	2360	7.79	2360	16.52
2023	10	280912	2360.0	330.4	188.8	1	6123	367.38	122.46	1	6123	30.62	2360	7.79	2360	16.52
2023	11	280912	2360.0	354.0	188.8	1	6123	367.38	122.46	1	6123	30.62	2360	7.79	2360	16.52
2023	12	280912	2360.0	354.0	188.8	1	6123	367.38	122.46	1	6123	30.62	2360	7.79	2360	16.52
2024	01	280912	4000.0	600.0	320.0	1	6475	323.75	129.5	1	6475	32.38	4000	13.2	4000	32.0
2024	02	280912	4000.0	600.0	320.0	1	6475	323.75	129.5	1	6475	32.38	4000	13.2	4000	32.0
2024	03	280912	4000.0	600.0	320.0	1	6475	323.75	129.5	1	6475	32.38	4000	26.4	4000	32.0
2024	04	280912	4000.0	640.0	320.0	1	6475	323.75	129.5	1	6475	32.38	4000	26.4	4000	32.0
2024	05	280912	4000.0	640.0	320.0	1	6475	323.75	129.5	1	6475	32.38	4000	26.4	4000	32.0
2024	06	280912	4000.0	640.0	320.0	1	6475	323.75	129.5	1	6475	32.38	4000	26.4	4000	32.0
2024	07	280912	4492.0	718.72	359.36	1	6475	323.75	129.5	1	6475	32.38	4000	36.0	4000	32.0
2024	08	280912	4492.0	718.72	359.36	1	6475	323.75	129.5	1	6475	32.38	4000	36.0	4000	32.0
2024	09	280912	4492.0	718.72	359.36	1	6475	323.75	129.5	1	6475	32.38	4000	36.0	4000	32.0
2024	10	280912	4492.0	718.72	359.36	1	6475	323.75	129.5	1	6475	32.38	4000	36.0	4000	32.0
2024	11	280912	4492.0	718.72	359.36	1	6475	323.75	129.5	1	6475	32.38	4000	36.0	4000	32.0
2024	12	280912	4492.0	718.72	359.36	1	6475	323.75	129.5	1	6475	32.38	4000	36.0	4000	32.0
2025	01	280912	4492.0	763.64	359.36	1	6733	336.65	134.66	1	6733	33.67	4000	36.0	4000	32.0
2025	02	280912	4492.0	763.64	359.36	1	6733	336.65	134.66	1	6733	33.67	4000	36.0	4000	32.0
合计			30520.9	19090.08			25651.82	9477.84			1339.13		880.58	1562.00		729.37

社保费缴纳清单
证明专用章

备注：

1. 本证明可作为参保人在本单位参加社会保险的证明。向相关部门提供，查验部门可通过登录网址：<https://sipub.sz.gov.cn/vp/>，输入下列验证码（ 3391e59a16a949a4 ）核查，验证码有效期三个月。
2. 生育保险中的险种“1”为生育保险，“2”为生育医疗。
3. 医疗险种中的险种“1”为基本医疗保险一档，“2”为基本医疗保险二档，“4”为基本医疗保险三档，“5”为少儿/大学生医保（医疗二档），“6”为统筹医疗保险。
4. 上述“缴费明细”表中带“*”标识为补缴，空行为断缴。
5. 居民养老保险、少儿/学生医疗保险缴费情况不在本清单中展示。
6. 如2020年2月至6月的单位缴费部分金额为“0”或者缴费金额减半的，属于按规定减免后实收金额。
7. 单位编号对应的单位名称：
单位编号
280912
单位名称
深圳市恒晟建设科技集团有限公司



标准员-蔡凯期

姓名	蔡凯期	证件类型	身份证	证件号码	445202199501313816
手机号码	13713869818		证件号（标准员证编号）	0441811594418000678	



No.01- 2107569612



证书编码: 0441811594418000678

住房和城乡建设领域施工现场专业人员 职业培训合格证



姓 名: 蔡凯期

身份证号: 445202199501313816

岗位名称: 标准员

参加住房和城乡建设领域施工现场
专业人员职业培训, 测试成绩合格。

继续教育记录:

2024 年度, 继续教育学时为 32 学时。

2023 年度, 继续教育学时为 32 学时。



扫码验证

培训机构: 广东省

发证时间: 2020年 11月 05日

查询地址: <http://rcgz.mohurd.gov.cn>

深圳市社会保险历年参保缴费明细表（个人）

姓名：蔡凯期

社保电脑号：644602041

身份证号码：445202199501313816

页码：2

参保单位名称：深圳市恒晟建设科技集团有限公司

单位编号：280912

计算单位：元

缴费年	月	单位编号	养老保险			医疗保险				生育			工伤保险		失业保险		
			基数	单位交	个人交	险种	基数	单位交	个人交	险种	基数	单位交	基数	单位交	基数	单位交	个人交
2020	11	280912	2200.0	0.0	176.0	1	6388	332.18	127.76	1	2200	9.9	2200	0.0	2200	0.0	6.6
2020	12	280912	2200.0	0.0	176.0	1	6388	332.18	127.76	1	2200	9.9	2200	0.0	2200	0.0	6.6
2021	01	280912	2700.0	405.0	216.0	1	6388	332.18	127.76	1	2700	12.15	2700	4.46	2200	12.32	6.6
2021	02	280912	2700.0	405.0	216.0	1	6388	332.18	127.76	1	2700	12.15	2700	4.46	2200	15.4	6.6
2021	03	280912	2700.0	405.0	216.0	1	6388	332.18	127.76	1	2700	12.15	2700	4.46	2200	15.4	6.6
2021	04	280912	2700.0	405.0	216.0	1	6388	332.18	127.76	1	2700	12.15	2700	4.46	2200	15.4	6.6
2021	05	280912	2700.0	405.0	216.0	1	6388	332.18	127.76	1	2700	12.15	2700	4.46	2200	15.4	6.6
2021	06	280912	2700.0	405.0	216.0	1	6388	332.18	127.76	1	2700	12.15	2700	4.46	2200	15.4	6.6
2021	07	280912	2700.0	405.0	216.0	1	6972	362.54	139.44	1	2700	12.15	2700	4.46	2200	15.4	6.6
2021	08	280912	2700.0	405.0	216.0	1	6972	362.54	139.44	1	2700	12.15	2700	4.46	2200	15.4	6.6
2021	09	280912	2700.0	405.0	216.0	1	6972	362.54	139.44	1	2700	12.15	2700	4.46	2200	15.4	6.6
2021	10	280912	2700.0	405.0	216.0	1	6972	362.54	139.44	1	2700	12.15	2700	4.46	2200	15.4	6.6
2021	11	280912	2700.0	405.0	216.0	1	6972	362.54	139.44	1	2700	12.15	2700	4.46	2200	15.4	6.6
2021	12	280912	2700.0	405.0	216.0	1	6972	362.54	139.44	1	2700	12.15	2700	4.46	2200	15.4	6.6
2022	01	280912	2700.0	405.0	216.0	1	6972	432.26	139.44	1	2700	12.15	2700	4.46	2360	16.52	7.08
2022	02	280912	2700.0	405.0	216.0	1	6972	432.26	139.44	1	2700	12.15	2700	4.46	2360	16.52	7.08
2022	03	280912	2700.0	405.0	216.0	1	6972	432.26	139.44	1	2700	12.15	2700	4.46	2360	16.52	7.08
2022	04	280912	2700.0	405.0	216.0	1	6972	418.32	139.44	1	2700	12.15	2700	4.46	2360	16.52	7.08
2022	05	280912	2700.0	405.0	216.0	1	6972	418.32	139.44	1	2700	12.15	2700	7.13	2360	16.52	7.08
2022	06	280912	2700.0	405.0	216.0	1	6972	418.32	139.44	1	2700	12.15	2700	7.13	2360	16.52	7.08
2022	07	280912	2700.0	405.0	216.0	1	7778	466.68	155.56	1	2700	12.15	2700	7.13	2360	16.52	7.08
2022	08	280912	2700.0	405.0	216.0	1	7778	466.68	155.56	1	2700	12.15	2700	7.13	2360	16.52	7.08
2022	09	280912	2700.0	405.0	216.0	1	7778	466.68	155.56	1	2700	12.15	2700	7.13	2360	16.52	7.08
2022	10	280912	2700.0	405.0	216.0	1	7778	482.24	155.56	1	2700	12.15	2700	7.13	2360	16.52	7.08
2022	11	280912	2700.0	405.0	216.0	1	7778	482.24	155.56	1	2700	12.15	2700	7.13	2360	16.52	7.08
2022	12	280912	2700.0	405.0	216.0	1	7778	482.24	155.56	1	2700	12.15	2700	7.13	2360	16.52	7.08
2023	01	280912	2700.0	405.0	216.0	1	7778	482.24	155.56	1	2700	13.5	2700	7.13	2360	16.52	7.08
2023	02	280912	2700.0	405.0	216.0	1	7778	482.24	155.56	1	2700	13.5	2700	7.13	2360	16.52	7.08
2023	03	280912	2700.0	405.0	216.0	1	7778	482.24	155.56	1	2700	13.5	2700	7.13	2360	16.52	7.08
2023	04	280912	2700.0	405.0	216.0	1	7778	482.24	155.56	1	2700	13.5	2700	7.13	2360	16.52	7.08
2023	05	280912	2700.0	405.0	216.0	1	7778	482.24	155.56	1	2700	13.5	2700	8.91	2360	16.52	7.08
2023	06	280912	2700.0	405.0	216.0	1	7778	482.24	155.56	1	2700	13.5	2700	8.91	2360	16.52	7.08
2023	07	280912	2700.0	405.0	216.0	1	7778	482.24	155.56	1	2700	13.5	2700	8.91	2360	16.52	7.08
2023	08	280912	3200.0	480.0	256.0	1	7778	482.24	155.56	1	3200	16.0	3200	10.56	2360	16.52	7.08
2023	09	280912	3200.0	480.0	256.0	1	7778	482.24	155.56	1	3200	16.0	3200	10.56	2360	16.52	7.08
2023	10	280912	3200.0	480.0	256.0	1	6123	367.38	122.46	1	6123	30.62	3200	10.56	2360	16.52	7.08
2023	11	280912	3200.0	480.0	256.0	1	6123	367.38	122.46	1	6123	30.62	3200	10.56	2360	16.52	7.08
2023	12	280912	3200.0	480.0	256.0	1	6123	367.38	122.46	1	6123	30.62	3200	10.56	2360	16.52	7.08
2024	01	280912	4500.0	675.0	360.0	1	6475	323.75	129.5	1	6475	32.38	4500	14.85	4500	36.0	9.0
2024	02	280912	4500.0	675.0	360.0	1	6475	323.75	129.5	1	6475	32.38	4500	14.85	4500	36.0	9.0
2024	03	280912	4500.0	675.0	360.0	1	6475	323.75	129.5	1	6475	32.38	4500	29.7	4500	36.0	9.0
2024	04	280912	4500.0	720.0	360.0	1	6475	323.75	129.5	1	6475	32.38	4500	29.7	4500	36.0	9.0
2024	05	280912	4500.0	720.0	360.0	1	6475	323.75	129.5	1	6475	32.38	4500	29.7	4500	36.0	9.0
2024	06	280912	4500.0	720.0	360.0	1	6475	323.75	129.5	1	6475	32.38	4500	29.7	4500	36.0	9.0
2024	07	280912	4500.0	720.0	360.0	1	6475	323.75	129.5	1	6475	32.38	4500	40.5	4500	36.0	9.0
2024	08	280912	4500.0	720.0	360.0	1	6475	323.75	129.5	1	6475	32.38	4500	40.5	4500	36.0	9.0
2024	09	280912	4500.0	720.0	360.0	1	6475	323.75	129.5	1	6475	32.38	4500	40.5	4500	36.0	9.0



深圳市社会保险历年参保缴费明细表（个人）

姓名：蔡凯期			社保电脑号：44602041			身份证号码：445202199501313816			页码：3						
参保单位名称：深圳市恒晟建设科技集团有限公司			单位编号：280912			计算单位：元									
缴费年	月	单位编号	养老保险			医疗保险			生育			工伤保险		失业保险	
			基数	单位交	个人交	险种	基数	单位交	个人交	险种	基数	单位交	基数	单位交	个人交
2024	10	280912	4500.0	720.0	360.0	1	6475	323.75	129.5	1	6475	32.38	4500.0	36.0	9.0
2024	11	280912	4500.0	720.0	360.0	1	6475	323.75	129.5	1	6475	32.38	4500.0	36.0	9.0
2024	12	280912	4500.0	720.0	360.0	1	6475	323.75	129.5	1	6475	32.38	4500.0	36.0	9.0
2025	01	280912	5500.0	935.0	440.0	1	6733	336.65	134.66	1	6733	33.67	5500.0	44.0	11.0
2025	02	280912	5500.0	935.0	440.0	1	6733	336.65	134.66	1	6733	33.67	5500.0	44.0	11.0
合计			36754.0 21640.0			32904.94 11917.46			1455.54			1058.33 727.4		798.12	

备注：

1. 本证明可作为参保人在本单位参加社会保险的证明。向相关部门提供，查验部门可通过登录
网址：<https://sipub.sz.gov.cn/vp/>，输入下列验真码（ 3391e59a165d69dt ）核查，验真码有效期三个月。

2. 生育保险中的险种“1”为生育保险，“2”为生育医疗。

3. 医疗险种中的险种“1”为基本医疗保险一档，“2”为基本医疗保险二档，“4”为基本医疗保险三档，“5”为少儿/大学生医保（医疗保险二档），“6”为统筹医疗保险。

4. 上述“缴费明细”表中带“*”标识为补缴，空行为断缴。

5. 居民养老保险、少儿/学生医疗保险缴费情况不在本清单中展示。

6. 如2020年2月至6月的单位缴费部分金额为“0”或者缴费金额减半的，属于按规定减免后实收金额。

7. 单位编号对应的单位名称：
单位编号 280912 单位名称 深圳市恒晟建设科技集团有限公司



4、履约评价情况

序号	项目名称	建设单位（评价单位）	履约评价等级	评价时间	备注
1	和昌城·逸园幼儿园装修项目	武汉新城光谷教育科技发展有限公司	优秀	2024 年 8 月 20 日	
2	深圳水库大楼附属楼建筑外观改造提升工程	广东粤港供水有限公司	优秀	2024 年 8 月 10 日	
3	绿岛国际壹中心项目 A 栋宿舍楼精装修工程（施工）	深圳市大鹏新区投资控股有限公司	良好	2023 年 4 月 1 日至 2023 年 4 月 22 日	
4	国家电动汽车产业计量中心项目	深圳市计量质量检测研究院	优秀	2021 年 2 月 6 日	
5	深圳市卫健能教中心动迁安置周转用房装修工程（施工）	深圳市卫生健康能力建设和继续教育中心	优秀	2022 年 5 月 25 日	

工程项目履约评价表

工程名称	和昌城·逸园幼儿园装修项目		工程合同价	5146215 元	
工程地点	武汉市东湖高新区高新二路与光谷一路交汇处东南角		开工日期	2024 年 6 月 7 日	
建设单位 (评价单位)	武汉新城光谷教育科技有限公司		竣工日期	2024 年 8 月 20 日	
施工单位	深圳市恒晟建设科技集团有限公司		工期	75 天	
履约评价分项得分					
考核内容	评价等级				
一、人员配备 (项目主要管理人员能够按工程项目需求到位且具有相应的履约能力)	非常满意 <input checked="" type="checkbox"/> 25 <input type="checkbox"/> 24 <input type="checkbox"/> 23	比较满意 <input type="checkbox"/> 22 <input type="checkbox"/> 21 <input type="checkbox"/> 20	一般 <input type="checkbox"/> 19 <input type="checkbox"/> 18 <input type="checkbox"/> 17	不太满意 <input type="checkbox"/> 16 <input type="checkbox"/> 15 <input type="checkbox"/> 14	不满意 <input type="checkbox"/> 13 <input type="checkbox"/> 8 <input type="checkbox"/> 4
二、履约质量 (具有相应的履行合同的技术实力, 保证工程质量、服务质量)	非常满意 <input type="checkbox"/> 25 <input checked="" type="checkbox"/> 24 <input type="checkbox"/> 23	比较满意 <input type="checkbox"/> 22 <input type="checkbox"/> 21 <input type="checkbox"/> 20	一般 <input type="checkbox"/> 19 <input type="checkbox"/> 18 <input type="checkbox"/> 17	不太满意 <input type="checkbox"/> 16 <input type="checkbox"/> 15 <input type="checkbox"/> 14	不满意 <input type="checkbox"/> 13 <input type="checkbox"/> 8 <input type="checkbox"/> 4
三、进度控制 (施工总体部署、方法及程序优化, 在工程进度、质量安全控制的整体表现)	非常满意 <input type="checkbox"/> 25 <input checked="" type="checkbox"/> 24 <input type="checkbox"/> 23	比较满意 <input type="checkbox"/> 22 <input type="checkbox"/> 21 <input type="checkbox"/> 20	一般 <input type="checkbox"/> 19 <input type="checkbox"/> 18 <input type="checkbox"/> 17	不太满意 <input type="checkbox"/> 16 <input type="checkbox"/> 15 <input type="checkbox"/> 14	不满意 <input type="checkbox"/> 13 <input type="checkbox"/> 8 <input type="checkbox"/> 4
四、协调配合与服务 (项目管理人员的工作态度、与其它承包方的协调配合)	非常满意 <input type="checkbox"/> 25 <input checked="" type="checkbox"/> 24 <input type="checkbox"/> 23	比较满意 <input type="checkbox"/> 22 <input type="checkbox"/> 21 <input type="checkbox"/> 20	一般 <input type="checkbox"/> 19 <input type="checkbox"/> 18 <input type="checkbox"/> 17	不太满意 <input type="checkbox"/> 16 <input type="checkbox"/> 15 <input type="checkbox"/> 14	不满意 <input type="checkbox"/> 13 <input type="checkbox"/> 8 <input type="checkbox"/> 4
评价等级 <input checked="" type="checkbox"/> A:100-90 分; <input type="checkbox"/> B:90-80 分; <input type="checkbox"/> C:80-70 分; <input type="checkbox"/> D:70-60 分; <input type="checkbox"/> E:60 分以下			最终得分	97	
填写说明: 本评价表共有四道题目, 每题分为五个评价等级, 请您在认为符合的得分选项前打“√”, 并按相应分值计算总得分, 填写在最终得分栏。再次感谢您的支持!					
评价单位对该承包商履约表现的总体评价: 满意 (评价单位公章)					



深圳市建设工程承包商履约评价报告书

建设单位名称 (评价单位)	深圳水库大楼附属楼建筑外观改造提升工程		评价期限	2024年3月4日 至 2024年8月10日	
承包商名称	深圳市恒晟建设科技集团有限公司		承包商资质	建筑幕墙工程专业承包壹级 建筑装饰装修工程专业承包壹级	
法定代表人 及联系方式	李泽楠 0755-86705558		项目负责人 及联系方式	陈南鹏 0755-86705558	
企业地址	深圳市南山区桃源街道福光社区留仙大道 3333 号塘朗城广场(西区)A座 2101				
工程名称	深圳水库大楼附属楼建筑外观改造提升工程	承包范围	外观改造提升		
工程地点	深圳水库大楼附属楼	工程合同价	306.0525 (万元)		
合同开工日期	/	合同竣工日期	/	合同工期	120 天
实际开工日期	2024.03.14	实际竣工日期	2024.08.10	实际工期	150 天
四、履约评价分项得分					
分 项 内 容					得 分
一. 机构人员配备					12
二. 技术经济实力					18
三. 工程施工过程管理					44
四. 工期控制					7
五. 协调配合与服务					12
合计					93
备注:					
监理单位意见 (适用于施工履约评价): 施工方是守信用企业, 优质合作伙伴 (监理单位公章)					
建设单位对该承包商履约表现的总体评价: 施工方在安全、质量、进度控制等方面严格按合同执行, 评价良好。 (建设单位公章)					
评价等级	良好 <input checked="" type="checkbox"/> 合格 <input type="checkbox"/> 不合格 <input type="checkbox"/>				

附件 1

深圳市大鹏新区投资控股有限公司
投资建设工程承包商履约评价报告书

评价形式	<input checked="" type="checkbox"/> 单项合同定期履约评价 <input type="checkbox"/> 单项合同最终履约评价				
工程名称	绿岛国际壹中心项目 A 栋宿舍楼精装修工程（施工）		工程编号	2020-440327-70-03-014 130015001	
合同名称	绿岛国际壹中心项目 A 栋宿舍楼精装修工程（施工）		合同编号	SPTK-LDGJ-sg-016	
承 包 商	深圳市恒晟建设科技集团有限公司		承包商编号	/	
承包商项目负责人	谢建国		联系方式	13568741595	
服务类别	<input type="checkbox"/> 招标代理 <input type="checkbox"/> 造价咨询 <input type="checkbox"/> 勘察 <input type="checkbox"/> 设计 <input type="checkbox"/> 审图 <input checked="" type="checkbox"/> 施工 <input type="checkbox"/> 监理		合同总价	2880.717724 万元	
合同开工时间	/ 年 / 月 / 日	合同竣工日期	/ 年 / 月 / 日	合同工期	165 天
实际开工时间	2023 年 2 月 8 日	实际竣工日期	年 月 日	实际工期	天
建设单位	深圳市大鹏新区投资控股有限公司		工程负责人	李维波	
评价时段	2023 年 4 月 1 日 至 2023 年 4 月 22 日				
履约评价内容及得分情况					
序号	分项内容		得分	备注	
1	人员配备		12		
2	实力		16		
3	履约质量		30		
4	履约时间		9		
5	履约配合		20		
6					
7					
总得分	87	评价等级	<input type="checkbox"/> 优秀 <input checked="" type="checkbox"/> 良好 <input type="checkbox"/> 合格 <input type="checkbox"/> 基本合格 <input type="checkbox"/> 不合格		
监理单位意见（仅施工履约评价时填写此栏）： 综合评价 87 分 监理单位（章）：[盖章] 2023 年 4 月 26 日					
建设单位意见： 综合评价 87 分 建设单位（章）：[盖章] 2023 年 4 月 28 日					
承包商签收或拒签说明： 年 月 日					

注：1、建设单位应如实填写本报告书，对评价结果负责，并将本《报告书》告知承包商。
2、本报告书一式三份，建设单位一份，履约单位两份（一份公司、一份项目经理部）。
3、此报告书若有更新，承包商须按最新版执行，不得有异议，此表最终解释权归建设单位。

附件 2

深圳市大鹏新区投资控股有限公司

投资建设工程承包商履约评分标准（施工）

序号	分项内容	满分值	评价标准	得分
一	人员配备	12		12
1	管理人员要求	6	<p>优秀 <u>6</u> 分：项目主要管理人员能够按投标时的承诺到位且具有相应的履约能力；</p> <p>良好 <u>5</u> 分：项目主要管理人员能够按投标时的承诺到位且具有比较相应的履约能力；</p> <p>合格 <u>4</u> 分：项目主要管理人员能够按投标时的承诺到位且具有基本相应的履约能力；</p> <p>不合格 <u>0</u> 分：项目主要管理人员不能够按投标时的承诺到位或不具有相应的履约能力。</p>	6
2	项目经理要求	6	<p>优秀 <u>6</u> 分：配备固定的项目经理且该项目经理具有高度的责任心、良好的组织协调能力和专业的业务水平；</p> <p>良好 <u>5</u> 分：配备固定的项目经理且该项目经理具有高度的责任心、比较良好的组织协调能力和比较专业的业务水平；</p> <p>合格 <u>4</u> 分：配备固定的项目经理且该项目经理具有高度的责任心、基本良好的组织协调能力和基本专业的业务水平；</p> <p>不合格 <u>0</u> 分：配备的项目经理不固定或该项目经理不具有高度的责任心、良好的组织协调能力和专业的业务水平。</p>	6
二	实力	18		16
3	劳务支付	6	<p>优秀 <u>6</u> 分：无因劳资纠纷、欠薪行为及投诉、上访现象；</p> <p>良好 <u>4</u> 分：能够比较妥善地处理劳资纠纷、欠薪行为及投诉、上访现象；</p> <p>合格 <u>2</u> 分：能够基本妥善地处理劳资纠纷、欠薪行为及投诉、上访现象；</p> <p>不合格 <u>0</u> 分：不能够妥善地处理劳资纠纷、欠薪行为及投诉、上访现象以致造成极坏的社会影响。</p>	6
4	技术实力	6	<p>优秀 <u>6</u> 分：具有相应的履行合同的技术实力；</p> <p>良好 <u>4</u> 分：具有比较相应的履行合同的技术实力；</p> <p>合格 <u>2</u> 分：具有基本相应的履行合同的技术实力；</p> <p>不合格 <u>0</u> 分：不具有相应的履行合同的技术实力。</p>	5
5	主要设备	2	<p>优秀 <u>2</u> 分：投标文件拟定的主要设备按项目需求进出施工现场；</p> <p>不合格 <u>0</u> 分：投标文件拟定的主要设备没有按项目需求进出施工现场。</p>	2
6	应急处理能力	4	<p>优秀 <u>4</u> 分：施工过程中未发生因施工单位原因引起的各种应急事件；</p> <p>良好 <u>3</u> 分：能够及时、妥善地处理施工过程中的各种应急事件；</p> <p>合格 <u>2</u> 分：基本能够及时、妥善地处理施工过程中的各种应急事件；</p> <p>不合格 <u>0</u> 分：不能够及时、妥善地处理施工过程中的各种应急事件以致造成极坏影响。</p>	3
三	履约质量	34		30

7	文明施工	4	<p>优秀_4_分：项目能够严格地做到文明施工且没有投诉情况发生；</p> <p>良好_3_分：项目能够比较严格地做到文明施工且没有投诉情况发生；</p> <p>合格_2_分：项目能够基本严格地做到文明施工且没有投诉情况发生；</p> <p>不合格_0_分：项目不能够严格地做到文明施工或有投诉情况发生。</p>	3
8	安全施工	8	<p>优秀_8_分：施工安全措施完善且未发生安全事故；</p> <p>良好_7_分：施工安全措施比较完善且未发生安全事故；</p> <p>合格_5_分：施工安全措施基本完善且未发生安全事故；</p> <p>不合格_0_分：施工安全措施不够完善或有发生安全事故。</p>	7
9	施工质量	10	<p>优秀_10_分：工程质量达到市优以上，并获双优工地；</p> <p>良好_9_分：工程质量达到合同规定，并获双优工地；</p> <p>合格_7_分：工程质量合格；</p> <p>不合格_0_分：工程质量不合格。</p>	9
10	竣工移交	4	<p>优秀_4_分：能够认真主动地按时按要求办理工程竣工移交手续；</p> <p>良好_3_分：能够比较认真主动地按时按要求办理工程竣工移交手续；</p> <p>合格_2_分：基本能够认真主动地按时按要求办理工程竣工移交手续；</p> <p>不合格_0_分：不能够认真主动地按时按要求办理工程竣工移交手续。</p>	4
11	造价管理	8	<p>优秀_8_分：能够及时办理工程变更（含签证）、工程结算等申报手续；</p> <p>良好_7_分：能够比较及时地办理工程变更（含签证）、工程结算等申报手续；</p> <p>合格_5_分：能够基本及时地办理工程变更（含签证）、工程结算等申报手续；</p> <p>不合格_0_分：不能够及时办理工程变更（含签证）、工程结算等申报手续。</p>	7
四	履约时间	10		9
12	工期控制	10	<p>优秀_10_分：能够认真主动控制项目的各阶段工期使其未超过施工组织设计编制的计划工期；</p> <p>良好_9_分：能够比较认真主动控制项目的各阶段工期使其未超过施工组织设计编制的计划工期；</p> <p>合格_7_分：基本能够认真主动控制项目的各阶段工期使其未超过施工组织设计编制的计划工期；</p> <p>不合格_0_分：不能够认真主动控制项目的各阶段工期或因施工单位的责任造成工期延后。</p>	9
五	履约配合	26		20
13	履约准备	3	<p>优秀_3_分：能够及时地按照招标文件的要求办好履约保证金或保函并签订合同；</p> <p>良好_2_分：能够比较及时地按照招标文件的要求办好履约保证金或保函并签订合同；</p> <p>合格_1_分：能够基本及时地按照招标文件的要求办好履约保证金或保函并签订合同；</p> <p>不合格_0_分：不能够及时地按照招标文件的要求办好履约保证金或保函并签订合同。</p>	2
14	配合情况	6	<p>优秀_6_分：能够认真主动地配合建设单位、监理单位及其它相关部门的工作；</p> <p>良好_5_分：能够比较认真主动地配合建设单位、监理单位及其它相关部门的工作；</p> <p>合格_4_分：基本能够认真主动地配合建设单位、监理单位及其它相关部门的工作；</p>	5

			不合格_0_分：不能够认真主动地配合建设单位、监理单位及其它相关部门的工作。	
15	保修情况	4	优秀_4_分：保修期内能够主动承担相应的责任并履行应尽的义务； 良好_3_分：保修期内比较主动地承担相应的责任并履行应尽的义务； 合格_2_分：保修期内基本主动地承担相应的责任并履行应尽的义务； 不合格_0_分：保修期内不主动承担相应的责任并履行应尽的义务。	3
16	造价真实性	4	优秀_4_分：计量、变更和预结算真实准确、实事求是且准确率在 97%以上（不含 97%）； 良好_3_分：计量、变更和预结算比较真实准确、实事求是且准确率在 95%-97% 之间（不含 95%）； 合格_2_分：计量、变更和预结算基本真实准确、实事求是且准确率在 90%-95% 之间（不含 90%）； 不合格_0_分：计量、变更和预结算不够真实准确、实事求是或准确率在 90%以下（含 90%）。	3
17	合同分包	3	优秀_3_分：无违反合同约定的分包情况； 不合格_0_分：有违反合同约定的分包情况。	3
18	总包对分包的管理	3	优秀_3_分：总包对分包进行全面有效的管理； 良好_2_分：总包对分包进行比较全面有效的管理； 合格_1_分：总包对分包进行基本全面有效的管理； 不合格_0_分：总包对分包没有进行全面有效的管理。	2
	分包与总包的配合	3	优秀_3_分：分包配合总包进行全面有效的管理； 良好_2_分：分包比较配合总包进行全面有效的管理； 合格_1_分：分包基本配合总包进行全面有效的管理； 不合格_0_分：分包不能够配合总包进行全面有效的管理。	2
六	直接判定为不合格的情形	/	本办法第十一条情形的。	

注：

1、建设单位可以结合工程特点和具体要求，量化具体评分指标，制定评分表，并按百分制将分项分值以百分比折算后进行调整，此表将作为招标文件或合同的附件。

2、此评价表的“评价标准”中，招标文件或合同无委托实施的内容或无条件要求的，自然得满分。

3、此评价表如有更新，按最新版执行，此表最终解释权归建设单位。

4、本履约评价人员为项目组成员进行评价，项目负责人为牵头人。

履约评价情况反馈表

建设单位名称 (评价单位)	深圳市计量质量检测研究院		评价期限	2020年5月20日至 2021年1月31日	
施工单位名称	深圳市恒晟装饰工程有限公司		工程名称	国家电动汽车产业计量中心项目	
工程地点	深圳市光明区新造邦产业园区		中标价	21861815.50元	
等级评定分项 内容	等级	评分细则			备注
项目组织管理	A	项目经理的责任心、组织协调能力和专业的业务水平；工作人员业务素质；承包方的财务履约能力和履行合同相应的技术实力；应急处理能力。 (A-优秀；B-良好；C-一般；D-差)			
工程质量	A	A-组织的任何一项施工验收，一次性验收合格；B-组织的任何一项施工验收，在一次整改后验收合格；C-施工验收中，整改两次后验收合格；D-施工验收中，整改两次后仍然达不到要求。			
安全文明施工	A	文明施工，有效投诉的数量及投诉的处理情况（受到一次或以上的有效投诉评分不得为“A”）；施工安全措施的完善情况；是否发生安全事故（发生一般安全事故评分不得为“A”）；有效防止污染措施及施工现场环境。（A-优秀；B-良好；C-一般；D-差）			
工期限制	B	A-工期提前10%或以上完成；B-正常完工（子项目中标单位自身原因未提前完工）；C-子项目中标单位自身原因超期达10%以下；D-子项目中标单位自身原因超期达50%及以上			
评定得分	95	以上各项“A”得25分，“B”得20分，“C”得15分，“D”得0分，逐项累加。			
评定小组负责人签名： 单位（加盖公章）：  陈伟升 2021.2.6					

深圳市卫健能教中心动迁安置周转用房装修工程(施工)

建设工程中标单位等级评定表			
建设单位名称 (评价单位)	深圳市卫生健康能力建设和继续教育中心		评价期限 2021 年 8 月 25 日至 2022 年 5 月 25 日
施工单位名称	深圳市恒晟建设科技集团有限公司		工程名称 深圳市卫健能教中心动迁安置周转用房装修工程(施工)
工程地点	深圳市罗湖区清水河三路中海慧智大厦 1A 座 28-30 层、1D 座 1-6 层		中标价 45643610.92 元
等级评定分项内容	等级	评分细则	备注
项目组织管理	A	项目经理的责任心、组织协调能力和专业的业务水平; 工作人员业务素质; 承包方的财务履约能力和履行合同相应的技术实力; 应急处理能力。 (A-优秀; B-良好; C-一般; D-差)	
工程质量	A	A-组织的任何一项施工验收, 一次性验收合格; B-组织的任何一项施工验收, 在一次整改后验收合格; C-施工验收中, 整改两次后验收合格; D 施工验收中, 整改两次后仍然达不到要求。	
安全文明施工	A	文明施工, 有效投诉的数量及投诉的处理情况(受到一次或以上的有效投诉评分不得为“A”); 施工安全措施的完善情况; 是否发生安全事故(发生一般安全事故评分不得为“A”); 有效防止污染措施及施工现场环境。(A-优秀; B-良好; C 般; D-差)	
工期限制	B	A-工期提前 10%或以上完成; B-正常完工(子项目中标单位自身原因未提前完工); C-子项目中标单位自身原因超期达 10%以下; D-子项目中标单位自身原因超期达 50%及以上	
评定得分	95	以上各项“A”得 25 分, “B”得 20 分, “C”得 15 分, “D”得 0 分, 逐项累加。	
评定小组负责人签字:  单位(加盖公章): 