

资信标要求一览表（如有）

序号	资信要素名称	有关要求或说明
1	企业基本情况	投标人须提供营业执照、资质证书及其他相关证明材料扫描件。
2	企业信用	投标人自行提供企业近三个月(从截标之日起倒推)信用信息情况,信用信息情况需提供国家企业信用信息公示系统-企业是否有列入严重违法失信名单（黑名单）信息记录截图（ https://www.gsxt.gov.cn/index.html ），信用中国（广东·深圳）(https://www.szcredit.org.cn/#/xygs) 截图(信用中国（广东·深圳）（信用信息以安全生产问题、质量问题、欠薪问题、虚假资料投标围标串标、安全文明施工的查询结果为准，安全生产类问题全部提供，非安全生产类问题提供处罚金额 5 万元及以上的查询结果）
3	拟派项目团队能力	<p>1、拟派项目团队能力由投标人自行配置,至少须包含项目经理、技术负责人、质量主任、安全主任、造价师、安全员、施工员、资料员、劳资专管员等专业技术人员，以上人员不得相互兼任。</p> <p>2、证明材料：①项目管理班子人员的任职资格材料（注册证、工程类职称证书（若有）、上岗证等）；②造价师是指一级注册造价工程师（或注册造价工程师），或二级注册造价工程师（或造价员）。项目经理、技术负责人质量主任、安全主任、造价师、安全员、施工员、资料员、劳资专管员在本单位连续缴纳的投标截止日前 6 个月的社保证明文件。</p> <p>3、项目经理、技术负责人分别提供近 5 年（自截标之日起倒推，以交（竣）工验收材料最晚时间为准）自认为最具代表性的个人已完工同类工程业绩（同类工程业绩指建筑工程施工业绩），不超过 3 项，超过 3 项取前 3 项，需列表说明。提供的业绩金额需达到本项目招标控制价的二分之一；证明材料：1、中标通知书；合同关键页扫描件（关键页须体现工程造价、工程施工主要内容、合同签订时间、盖章页）；2、竣工验收报告或已完工证明（完工证明需至少有业主、项目经理、技术负责人签字盖章确认）；3、国家住建部“全国建筑市场监管公共服务平台”业绩截图凭证及网页链接；招标人进行查询，如信息不一致或无法查询的不予认可。</p>
4	企业同类工程业绩	投标人提供近 5 年（自截标之日起倒推，以交（竣）工验收材料最晚时间为准）自认为最具代表性的已完工同类工程业绩（同类工程业绩指建筑工程施工业绩），不超过 3 项，超过 3 项取前 3 项，需列表说明。

		<p>证明资料：1、中标通知书；合同关键页扫描件（关键页须体现工程造价、工程施工主要内容、合同签订时间、盖章页）；2、竣工验收报告或已完工证明（完工证明需至少有业主、项目经理、技术负责人签字盖章确认）；3、国家住建部“全国建筑市场监管公共服务平台”业绩截图凭证及网页链接，且提供的业绩金额需达到本项目招标控制价的二分之一；招标人进行查询，如信息不一致或无法查询的不予认可。</p>
5	不违法转包分包承诺书	按招标文件中要求的格式填写完整，经法定代表人签字并加盖单位公章后扫描上传。
6	诚信投标承诺书	按招标文件中要求的格式填写完整，经法定代表人签字并加盖单位公章后扫描上传。

变更（备案）通知书

22308002474

深圳市华鹏工程建设有限公司：

我局已于二〇二三年二月七日对你企业申请的（住所）变更予以核准；对你企业的（章程修正案、章程）予以备案，具体核准变更（备案）事项如下：

备案前章程修正案：

备案后章程修正案：

章程备案

变更前住所：深圳市宝安区西乡街道臣田社区宝民二路东方雅苑2层C58

变更后住所：深圳市宝安区沙井街道沙头社区沙井路118号附3栋A403

税务部门重要提示：如您在税务局使用防伪税控系统开具增值税发票，因变更名称、住所，需到原税务局主管税务机关办税服务厅办理防伪税控设备变更发行。



1、企业基本情况

附表 1：

企业基本情况汇总表

企业注册名称	深圳市华鹏工程 建设有限公司	注册资本	12800 万元	成立日期	2004 年 12 月 20 日
企业法人代表	林名杰	企业技术人员数量（人）		39	
企业资质情况	建筑工程施工总承包二级				
公司注册地址	深圳市宝安区沙井街道沙头社区沙井路 118 号附 3 栋 A403				
企业性质	<input checked="" type="checkbox"/> 民营企业 <input type="checkbox"/> 国有 <input type="checkbox"/> 外资 <input type="checkbox"/> 合资 <input type="checkbox"/> 其他：				
联系人	杨工	联系电话	15219124388	邮箱	360229765@qq .com
其他	环境管理体系认证证书 职业健康安全管理体系认证证书 质量管理体系认证证书				

注：1、提供企业资质证书、营业执照等扫描件。

2、如果表中填写的内容与查询结果不一致，将视为投标人存在弄虚作假的情形。

投标人营业执照（扫描件）；



统一社会信用代码

914403007703055647

营业执照

(副本)



名称

深圳市华鹏工程建设有限公司

类型

有限责任公司

法定代表人

林名杰

成立日期

2004年12月20日

住所

深圳市宝安区沙井街道沙头社区沙井路118号附3栋A403

重要提示

1. 商事主体的经营范围由章程确定。经营范围中属于法律、法规规定应当经批准的项目，取得许可审批文件后方可开展相关经营活动。

2. 商事主体经营范围和许可审批项目等有关企业信用事项及年报信息和其他信用信息，请登录左下角的国家企业信用信息公示系统或扫描右上方的二维码查询。

3. 各类商事主体每年须于成立周年之日起两个月内，向商事登记机关提交上一自然年度的年度报告。企业应当按照《企业信息公示暂行条例》第十条的规定向社会公示企业信息。

登记机关



2023 年 02 月 07 日

投标人资质证书（扫描件）；

	
建筑业企业资质证书	
证书编号: D244016766	
企 业 名 称: 深圳市华鹏工程建设有限公司	
统一社会信用代码: 914403007703055647	
法 定 代 表 人: 林名杰	
注 册 地 址: 深圳市宝安区沙井街道沙头社区沙井路118号附3栋A403	
有 效 期: 至 2025年08月03日	
资 质 等 级: 水利水电工程施工总承包二级 建筑装修装饰工程专业承包一级 建筑工程施工总承包二级 市政公用工程施工总承包二级 城市及道路照明工程专业承包一级 地基基础工程专业承包一级 *****	
	
先关注广东省住房和城乡建设厅微信公众号，进入“粤建办事”扫码查验	发证机关: 广东省住房和城乡建设厅
	发证日期: 2023年02月09日

2、企业信用

企业信用



国家企业信用信息公示系统

National Enterprise Credit Information Publicity System

企业信用信息 | 经营异常名录 | 严重违法失信名单

请输入企业名称、统一社会信用代码或注册号



深圳市华鹏工程建设有限公司

存续（在营、开业、在册）

统一社会信用代码：914403007703055647

注册号：

法定代表人：林名杰

登记机关：深圳市市场监督管理局

成立日期：2004年12月20日

发送报告

信息分享

信息打印

基础信息 | 行政许可信息 | 行政处罚信息 | 列入经营异常名录信息 | 列入严重违法失信名单（黑名单）信息 | 公告信息

列入严重违法失信名单（黑名单）信息

序号	类别	列入严重违法失信名单（黑名单）原因	列入日期	作出决定机关（列入）	移出严重违法失信名单（黑名单）原因	移出日期	作出决定机关（移出）
暂无列入严重违法失信名单（黑名单）信息							

共 查询到 0 条记录 共 0 页

首页

« 上一页

下一页 »

末页

信用中国（广东·深圳）

www.szcredit.org.cn

信用主体查询

全站文章搜索

请输入企业名称关键字/统一社会信用代码

首页 | 信用动态 | 政策法规 | 信息公示 | 信用服务 | 联合奖惩 | 信易贷 | 个人中心

首页 > 信息公示 > 企业欠薪信息

深圳市华鹏工程建设有限公司

搜索

暂无数据

共 0 条 < 1 >

温馨提示：本栏目数据较多，默认显示前50条记录。如需查看其它公示数据，请使用“搜索”功能进行查询。

New

信用报告（无违法违规记录版）

互动交流

机构概况

政府网站年度工作报告（2023）

IPv6

无障碍阅读

进入关怀版

haloaswgl

退出

信用深圳

信用中国（广东·深圳）

www.szcredit.org.cn

信用主体查询

全站文章搜索

请输入企业名称关键字/统一社会信用代码

Q

首页

信用动态

政策法规

信息公示

信用服务

联合奖惩

信易贷

个人中心

首页 > 信用服务 > 查询列表 > 详情

深圳市华鹏工程建设有限公司存续

统一社会信用代码：914403007703055647

重要提示：

1.如认为所展示信息存在错误、遗漏、公开期限不符合规定以及其他侵犯信息主体合法权益的，可按照[信用信息异议申诉指南](#)提出异议申诉；如需对相关行政处罚信息进行信用修复，可按照[行政处罚信息信用修复流程指引](#)提出信用修复申请。

2.本查询结果仅依现有数据展示相关信息，供社会参考使用。使用相关信息的单位和个人应对信息使用行为的合法性负责。

3.因页面显示有限，完整的信用主体公开信息，请下载信用报告查看。

下载公共信用报告

提交信用信息异议申诉

基础信息：

法定代表人：林名杰

主体类型：有限责任公司

成立日期：2004-12-20

认缴注册资本（万元）：12800.000000（万元）

住所：深圳市宝安区沙井街道沙头社区沙井路118号附3栋A403

行政许可9

行政处罚0

守信激励3

失信惩戒0

重点关注0

资质/资格13

风险提示0

其他139

New

信用报告（无违法违规记录版）

互动交流

机构概况

政府网站年度工作报告（2023）

IPv6

无障碍阅读

进入关怀版

haloaswgl

退出

信用深圳

信用中国（广东·深圳）

www.szcredit.org.cn

信用主体查询

全站文章搜索

请输入企业名称关键字/统一社会信用代码

Q

首页

信用动态

政策法规

信息公示

信用服务

联合奖惩

信易贷

个人中心

首页 > 信息公示 > 行政处罚

双公示依据文件：《国务院办公厅关于运用大数据加强对市场主体服务和监管的若干意见》国办发〔2015〕51号

深圳市华鹏工程建设有限公司

搜索

重置

暂无数据

共 0 条

1

温馨提示：本栏目数据较多，默认显示前50条记录。如需查看其它公示数据，请使用“搜索”功能进行查询。



信用中国
WWW.CREDITCHINA.GOV.CN

信用信息

统一社会信用代码

站内文章

请输入主体名称或者统一社会信用代码

Q 搜索

首页

信用动态

政策法规

信息公示

信用服务

信用研究

诚信文化

信用承诺

信易+

联合奖惩

个人信用

行业信用

城市信用

网站导航

您所在的位置：首页 > 信用服务 > 失信被执行人查询

失信被执行人查询

深圳市华鹏工程建设有限公司

查询

查询结果



很抱歉，没有找到您搜索的数据



信用中国

WWW.CREDITCHINA.GOV.CN

信用信息

统一社会信用代码

站内文章

请输入主体名称或者统一社会信用代码

搜索

首页

信用动态

政策法规

信息公示

信用服务

信用研究

诚信文化

信用承诺

信易+

联合奖惩

个人信用

行业信用

城市信用

网站导航

您所在的位置：首页 > 信用服务 > 经营异常名录信息查询

经营异常名录信息查询

深圳市华鹏工程建设有限公司

查询

查询结果



很抱歉，没有找到您搜索的数据



信用信息

统一社会信用代码

站内文章

请输入主体名称或者统一社会信用代码

搜索

首页

信用动态

政策法规

信息公示

信用服务

信用研究

诚信文化

信用承诺

信易+

联合奖惩

个人信用

行业信用

城市信用

网站导航

您所在的位置：首页 > 信用服务 > 重大税收违法失信主体

重大税收违法失信主体

深圳市华鹏工程建设有限公司

查询

查询结果



很抱歉，没有找到您搜索的数据



信用中国
WWW.CREDITCHINA.GOV.CN

信用信息

统一社会信用代码

站内文章

深圳市华鹏工程建设有限公司

搜索

首页

信用动态

政策法规

信息公示

信用服务

信用研究

诚信文化

信用承诺

信易+

联合奖惩

个人信用

行业信用

城市信用

网站导航

深圳市华鹏工程建设有限公司

存续

守信激励对象

统一社会信用代码：914403007703055647

重要提示：

- 1.如认为所展示信息存在错误、遗漏、公开期限不符合规定以及其他侵犯信息主体合法权益的，可按照[信用信息异议申诉指南](#)提出异议申诉；如需对相关行政处罚信息进行信用修复，可按照[行政处罚信息信用修复流程指引](#)提出信用修复申请。
- 2.本查询结果仅依现有数据展示相关信息，供社会参考使用。使用相关信息的单位和个人应对信息使用行为的合法性负责。
- 3.“信用中国”网站公示信息与认定单位公示信息不一致的，以认定单位相关系统公示信息为准。
- 4.因篇幅有限，单类数据仅按更新程度展示前10000条信息。

[异议申诉](#)[下载信用信息报告](#)

基础信息

法定代表人/负责人/ 执行事务合伙人	林名杰	企业类型	有限责任公司
成立日期	2004-12-20	住所	深圳市宝安区沙井街道沙头社区沙井路118号附3栋A403



行政管理

13



诚实守信

2



严重失信

0



经营异常

0



信用承诺

4



信用评价

0



司法判决

0



其他

0



很抱歉，没有找到您搜索的数据



首页

信用动态

政策法规

信息公示

信用服务

信用研究

诚信文化

信用承诺

信易+

联合奖惩

个人信用

行业信用

城市信用

网站导航

深圳市华鹏工程建设有限公司

存续

守信激励对象

统一社会信用代码：914403007703055647

重要提示：

- 1.如认为所展示信息存在错误、遗漏、公开期限不符合规定以及其他侵犯信息主体合法权益的，可按照[信用信息异议申诉指南](#)提出异议申诉；如需对相关行政处罚信息进行信用修复，可按照[行政处罚信用信息信用修复流程指引](#)提出信用修复申请。
- 2.本查询结果仅依现有数据展示相关信息，供社会参考使用。使用相关信息的单位和个人应对信息使用行为的合法性负责。
- 3.“信用中国”网站公示信息与认定单位公示信息不一致的，以认定单位相关系统公示信息为准。
- 4.因篇幅有限，单类数据仅按更新程度展示前10000条信息。

异议申诉

下载信用信息报告

基础信息

法定代表人/负责人/ 执行事务合伙人	林名杰	企业类型	有限责任公司
成立日期	2004-12-20	住所	深圳市宝安区沙井街道沙头社区沙井路118号附3栋A403



13

行政管理



2

诚实守信



0

严重失信



0

经营异常



4

信用承诺



0

信用评价



0

司法判决



0

其他



很抱歉，没有找到您搜索的数据



中国执行信息公开网

——司法为民 司法便民——

[首页](#) [执行公开服务](#)

失信将受到信用惩戒!



失信被执行人(自然人)公布

姓名/名称	证件号码
毕国军	1326231967****2016
郑树	5102021973****0919
钟来平	5129211973****3853
雍先全	5129011961****2911
张雪飞	1302811988****005X
丁朝份	5102221963****631A

失信被执行人(法人或其他组织)公布

姓名/名称	证件号码
北京远翰国际教育咨询有限责任公司	55140080-1
北京远翰国际教育咨询有限责任公司	55140080-1
北京远翰国际教育咨询有限责任公司	55140080-1
河池市弘农加油站	9145120159****977J
河池市弘农加油站	9145120159****977J
河池市弘农加油站	9145120159****977J

查询条件

被执行人姓名/名称:

身份证号码/组织机构代码:

省份:

验证码:

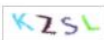

验证码正确!

[查询](#)

查询结果

在全国范围内没有找到 914403007703055647 深圳市华鹏工程建设有限公司相关的结果.



中国执行信息公开网

司法为民 司法便民

首页 执行公开服务

综合查询被执行人

被执行人姓名/名称:	<input type="text" value="深圳市华鹏工程建设有限公司"/>		
身份证号码/组织机构代码:	<input type="text" value="914403007703055647"/>		
执行法院范围:	<input type="text" value="全国法院 (包含地方各级法院)"/>		
验证码:	<input type="text" value="EEAQ"/>		<input type="button" value="验证码正确!"/>
<input type="button" value="查询"/>			

查询结果

在全国法院 (包含地方各级法院) 范围内没有找到 914403007703055647 深圳市华鹏工程建设有限公司 相关的结果。



中华人民共和国住房和城乡建设部 www.mohurd.gov.cn

全国建筑市场监管公共服务平台



建设工程企业 从业人员 建设项目 诚信记录

请输入关键词，例如企业名称、统一社会信用代码

搜索

首页 监管动态 数据服务 信用建设 建筑工人 政策法规 电子证照 问题解答 网站动态

首页 > 企业数据 > 企业详情 >

手机查看

深圳市华鹏工程建设有限公司

广东省-深圳市

统一社会信用代码	914403007703055647	企业法定代表人	林名杰
企业登记注册类型	有限责任公司	企业注册属地	广东省-深圳市
企业经营地址	深圳市宝安区沙井街道沙头社区沙井路118号附3栋A403		



企业资质资格 注册人员 工程项目 业绩技术指标 不良行为 良好行为 黑名单记录 失信联合惩戒记录 变更记录

诚信记录主体及编号	决定内容	实施部门	决定日期与有效期	操作
 暂无数据				

关于建筑市场劳资纠纷曝光台无新增事项的情况说明

为实现欠薪源头治理，规范劳务工资支付行为，夯实建筑行业人力资源管理基础，市住建局目前按照国办发〔2016〕1号文和《保障农民工工资支付管理条例》有关要求，印发了《深圳市房屋市政工程项目实名制和分账制管理规范 and 指引（试行）》、《关于进一步加强工地现场实名制和分账制管理工作的通知》等一系列规范“两制”工作指导文件，指导全市房屋市政工程项目逐步实现实名制和分账制管理，长效机制日趋完善。在全市范围内推行劳务实名制和工人工资分账管理工作，并建立了两制群，一旦出现欠薪上访事件，及时在两制群发送，要求涉及相关单位的投诉第一时间处理，把投诉事件源头及时化解。

通过劳务用工信息化实名制管理，设立劳务工资专用账户，使农民工工资与工程材料款相分离，由企业直接委托银行代发农民工工资，切实预防和解决了欠薪问题。

截至目前，各企业都能够严格落实两制工作，未发生群体性欠薪事件，建筑市场劳资纠纷曝光台没有增加新的欠薪曝光案例。

深圳市住房和建设局
2021年3月25日

施工总承包单位	信用代码	工程项目名称	信息发布日期
广东南方建设集团有限公司	91440982770993985H	深圳大学道路系统改造及景观工程II标段（西北角环境景观工程）	2020-03-09
中天建设集团有限公司	91330783147520019P	中环阳光星苑	2020-01-14
深圳鸿业装饰有限公司	914403000638810950	宝能城（东区）商业1、2、3期精装修	2020-01-09
中天建设集团有限公司	91330783147520019P	中环阳光星苑	2019-11-05
中城建设有限责任公司	9135012415478387XW	泰禾广场项目主体工程（1栋、2栋A座、3栋）	2019-09-11
龙光工程建设有限公司	91440500773051520M	龙光玖龙台一期	2019-05-31
中国电建集团核电工程有限公司	91370000165922265H	深圳华电坪山分布式能源站	2019-02-18
龙光工程建设有限公司	91440500773051520M	龙光玖龙台	2019-02-18
湛江市第一建筑工程公司	91440804194392101D	珈伟光伏照明厂区1~4号厂房、5号综合楼、6号宿舍及食堂	2019-02-11
广东珠江工程总承包有限公司	91441423231130419T	华道兄弟文化城	2018-09-11
中铁十局集团有限公司深圳分公司	913700001631987449	长安汽车集团深圳观澜安居商品房5#楼	2017-11-15
福建亨立建设集团有限公司	91350600611952748Q	奋达科技工业园二期	2017-08-11
深圳市宏毅建筑工程有限公司	9144030077717662XR	金马广场	2017-02-16
广厦建设集团有限责任公司	91330783142929050C	龙华新区卓能雅苑项目	2016-09-20

行政处罚决定书文号	行政相对人名称	处罚决定日期	处罚机关
-----------	---------	--------	------

3、拟派项目团队能力

附表 3:

3-1 项目管理班子配备情况

序号	职务	姓名	技术职称			上岗资格证明			
			级别	证号	专业	证书名称	级别	证号	专业
1	项目经理	尹加伟				注册建造师证	一级	粤 144200620101 5769	建筑工程
2	技术负责人	夏立兴	中级	B0819 30112 00000 155	建筑工程				
3	质量负责人	温仲良	中级	粤茂市村镇 职证字第 25092号	建筑工程				
4	安全负责人	马金标				安全生产考核 C 证	员级	粤建安 C3 (2017) 0023093	安全检测
5	生产经理	刘文中	中级	GX220 21021 411	地质与岩土工程				
6	给排水工程师	黄奋珠	中级	21160 03008 098	给排水				
7	园林绿化工程师	黄玲	中级	B0819 30301 00000 325	风景园林				
8	暖通工程师	曹辉	中级	14001 02226 549	暖通空调设计				
9	建筑工程师	王锋祖	中级	粤中 职证字第 05001 02232 008 号	建筑施工				

10	安全员	杨佰科				安全生产考核 C 证	助理 级	粤建安 C3 (2017) 0012879	安全检测
11	安全员	钟福平				安全生产考核 C 证	助理 级	粤建安 C3 (2011) 0002996	安全检测
12	资料员	林楚吟				岗位证	员级	044171149441 7008634	资料管理
13	质检员	谈亚军				岗位证	员级	044161099441 6002787	质量管理
14	设备安装 施工 员	严德文				岗位证	员级	044171039441 7003144	施工
15	施工员	吴世武				岗位证	员级	044171049441 7004081	施工
16	材料员	赵芝琴				岗位证	员级	240104000001 0332	施工
17	劳务员	林名杰				岗位证	员级	240114000001 0059	劳务管理

注：按照《资信标要求一览表》要求提供相关证明材料。

项目管理班子配备情况表

职务	姓名	职称	上岗资格证明			
			证书名称	级别	证号	专业
项目经理	尹加伟	/	注册建造师证	一级	粤 1442006201015769	建筑工程
技术负责人	夏立兴	工程师	职称证	中级	B08193011200000155	建筑工程
质量负责人	温仲良	工程师	职称证	中级	粤茂市村镇职证字第 25092 号	建筑工程
安全负责人	马金标	/	安全生产考核 C 证	员级	粤建安 C3 (2017) 0023093	安全检测
生产经理	刘文中	工程师	职称证	中级	GX22021021411	地质与岩土工程
给排水工程师	黄奋珠	工程师	职称证	中级	2116003008098	给排水
园林绿化工程师	黄玲	工程师	职称证	中级	B08193030100000325	风景园林
暖通工程师	曹辉	工程师	职称证	中级	1400102226549	暖通空调设计
建筑工程师	王锋祖	工程师	职称证	中级	粤中职证字第 0500102232008 号	建筑施工
安全员	杨佰科	助理工程师	安全生产考核 C 证	助理级	粤建安 C3 (2017) 0012879	安全检测
安全员	钟福平	助理工程师	安全生产考核 C 证	助理级	粤建安 C3 (2011) 0002996	安全检测
资料员	林楚吟	/	岗位证	员级	044171149441700863 4	资料管理
质检员	谈亚军	/	岗位证	员级	044161099441600278 7	质量管理
设备安装施工员	严德文	/	岗位证	员级	044171039441700314 4	施工
施工员	吴世武	/	岗位证	员级	044171049441700408 1	施工
材料员	赵芝琴	/	岗位证	员级	2401040000010332	施工
劳务员	林名杰	/	岗位证	员级	2401140000010059	劳务管理

项目经理-尹加伟

项目经理简历表

姓名	尹加伟	性 别	男	年 龄	50
职务	项目经理	职 称	工程师	学 历	本科
证件类型	身份证	证件号码	430104197201164013	手机号码	13128870668
参加工作时间	1994 年 7 月		从事项目经理（建造师）年限		15 年
项目经理（建造师）资格证书编号		粤 1442006201015769			
在建和已完工程项目情况					
建设单位	项目名称	建设规模	开、竣工日期	在建或已完	工程质量
中山市坦洲镇城乡建设服务中心	中山市坦洲镇实验小学教学设施改造工程	装修面积 9340m ² , 总造价 818.06 万元	2019.4.15-2019.7.24	已完	合格

3-2 项目经理同类工程业绩情况

1、项目名称：中山市坦洲镇实验小学教学设施改造工程；合同金额：818.06 万元；完工时间：2019.7.24；项目经理证明：尹加伟。	须将填报的关键信息在证明材料中标记出
---	--------------------

姓名 尹加伟

性别 男 民族 汉

出生 1972 年 1 月 16 日

住址 广东省深圳市福田区农林
路11号建业小区B6栋505

公民身份号码 430104197201164013



 中华人民共和国
居民身份 证

签发机关 深圳市公安局福田分局

有效期限 2025.03.06-长期



使用有效期: 2025年03月12日
- 2025年09月08日

中华人民共和国一级建造师注册证书

姓 名: 尹加伟

性 别: 男

出生日期: 1972年01月16日

注册编号: 粤1442006201015769

聘用企业: 深圳市华鹏工程建设有限公司

注册专业: 建筑工程(有效期: 2024-09-27至2027-09-26)



请登录中国建造师网
微信公众号扫一扫查询

尹加伟

个人签名: 尹加伟

签名日期: 2025年3月12日

中华人民共和国
住房和城乡建设部
行政审批专用章
签发日期: 2010年08月30日

建筑施工企业项目负责人 安全生产考核合格证书

编号: 粤建安B(2010) 0007994

姓 名: 尹加伟

性 别: 男

出 生 年 月: 1972年01月16日

企 业 名 称: 深圳市华鹏工程建设有限公司

职 务: 项目负责人(项目经理)

初次领证日期: 2010年12月24日

有 效 期: 2022年09月27日 至 2025年12月23日



发证机关: 广东省住房和城乡建设厅

发证日期: 2010年12月24日





普通高等学校 毕业证书



中华人民共和国国家教育委员会印制

NO: 0204007

学生尹加伟 性别男 现年二十二岁
于一九九〇年九月至一九九四年七月在
本校**土木工程系** **工业与民用
建筑工程** 专业
四年制本科学习, 修完教学计划规定的
全部课程, 成绩合格, 准予毕业。

校 名

校(院)长

俞汝勤

一九九四年七月 日

证书编号: 940007



学士学位证书

(普通高等教育本科毕业生)

学生尹加伟, 男, 一九七二年
一月生。自一九九〇年九月至一九九四年
七月在**湖南大学土木工程系**
工业与民用建筑工程 专业
完成了四年制本科学习计划, 业已毕业。
经审核符合《中华人民共和国学位条例》
的规定, 授予工学学士学位。

学位评定委员会主席

一九九四年七月 日

证书编号: 940007



项目经理业绩-中山市坦洲镇实验小学教学设施改造工程



中华人民共和国住房和城乡建设部 www.mohurd.gov.cn

全国建筑市场监管公共服务平台



建设工程企业

从业人员

建设项目

诚信记录

请输入关键词，例如企业名称、统一社会信用代码

搜索

首页监管动态数据服务信用建设建筑工人政策法规电子证照网站动态

首页 > 项目数据 > 项目详情 > 手机查看

中山市坦洲镇实验小学教学设施改造工程

广东省-中山市-中山市

项目编号	4420001904170110	省级项目编号	4420001904129901
建设单位	中山市坦洲镇城乡建设服务中心	建设单位统一社会信用代码	45726548X
项目分类	其他	建设性质	其他
总面积(平方米)	9340	总投资(万元)	818.06
立项级别	地市级	立项文号	中发改审批(2018)150号

项目地址: --

详细信息

参与单位及相关负责人

单体信息

项目代码	--	项目编号	4420001904170110
项目分类	其他	行政区划	广东省-中山市-中山市
具体地点	--	经纬度	--
立项文号	中发改审批(2018)150号	立项级别	地市级
立项批复机关	--	立项批复时间	--
建设单位	中山市坦洲镇城乡建设服务中心	建设单位统一信用社会代码	45726548X
建设用地规划许可证编号	--	建设工程规划许可证编号	--
工程投资性质	--	项目二维码	--
资金来源	--	国有资金出资比例	--
总面积(平方米)	9340	总投资(万元)	818.06
总长度(米)	--	建设性质	其他
建设规模	建筑面积：9340.0000平方米，报建总造价：818.0613万元，地上层数：5层，地下层数：0层，高度：20.0000米，幢数：2幢		



建设工程企业

从业人员

建设项目

诚信记录

请输入关键词，例如企业名称、统一社会信用代码

搜索

首页

监管动态

数据服务

信用建设

建筑工人

政策法规

电子证照

网站动态

首页 > 项目数据 > 项目详情 >

手机查看

中山市坦洲镇实验小学教学设施改造工程

广东省-中山市-中山市

项目编号	4420001904170110	省级项目编号	4420001904129901
建设单位	中山市坦洲镇城乡建设服务中心	建设单位统一社会信用代码	45726548X
项目分类	其他	建设性质	其他
总面积(平方米)	9340	总投资(万元)	818.06
立项级别	地市级	立项文号	中发改审批(2018)150号

项目地址: --

工程基本信息

招标投标信息

合同登记信息

施工图审查

施工许可

竣工验收

数据等级 ?	省级合同备案编号	合同类别	合同登记编号	合同金额(万元)	发包单位名称	承包单位名称	详情
D	4420001904129901-HG-001	工程总承包	4420001904170110-HG-001	818	中山市坦洲镇城乡建设服务中心	深圳市华鹏工程建设有限公司	查看

项目名称	中山市坦洲镇实验小学教学设施改造工程		
工程名称	--		
合同登记编号	4420001904170110-HG-001	合同编号	ZS20190201
省级合同备案编号	--		
合同金额 (万元)	818	合同类别	工程总承包
建设规模	房建面积：9340.00平方米，地上层数：5层，地上面积：0.00平方米，地下层数：0层，地下面积：0.00平方米。市政及其他：		
发包单位名称	中山市坦洲镇城乡建设服务中心	发包单位统一社会信用代码	45726548-X
承包单位名称	深圳市华鹏工程建设有限公司	承包单位统一社会信用代码	77030556-4
联合体承包单位名称	--	联合体单位统一社会信用代码	--
合同签订日期	2019-04-01	记录登记时间	2019-04-12
数据来源	--	数据等级	D

中山市坦洲镇实验小学教学设施改造工程 中标通知书

深圳市华鹏工程建设有限公司：

中山市坦洲镇城乡建设服务中心的中山市坦洲镇实验小学教学设施改造工程，招标申请号2018401538。我单位委托广东省机电设备招标有限公司招标，经2019年01月29日评标会评定，我单位同意由贵公司中标，请贵公司自中标通知书发出之日起30日内与我单位接洽签订合同，特此通知。

工程名称	中山市坦洲镇实验小学教学设施改造工程			建设单位	中山市坦洲镇城乡建设服务中心		
建设地点	中山市坦洲镇中心城区环洲北路9号						
建设规模	9340（平方米）	结构类型	/	幢数	/	结构层数	/
招标部分工程规模	总改造面积9340平方米（其中教学楼装修面积8447平方米、体育馆室内装修面积893平方米），施工范围包括建筑装饰装修、电气（含强电、弱电）、室内设备（冷气系统、广播系统、监控、直饮水只预埋管线不含设备）、办公设备（包含灯具、风扇，不含台、凳、黑板、讲台、电脑、UPS电源电子屏）、窗帘（教室办公室、校长室会议室、多功能室等包含百叶窗帘及窗帘盒，不含教室布帘及窗帘盒）及室内给排水等，具体施工范围及内容详见施工图及补充资料明示及隐含内容，所有调整和变更项目施工单位不得拒绝承担。						
承包形式	本工程实行工程总承包，由中标单位根据现场实际情况对设计施工图和相关资料明示和隐含的工作内容按中标价大包干；中标单位需包质量、包工期、包安全、包文明施工及物价波动、气候异常等风险费用，施工现场所有临时设施（如施工工棚、施工排水、施工通道等）及排除影响施工的各类障碍所发生的费用，办理各类报建手续（报建费用按规定各自承担相应部分）。按国家规定由中标单位缴纳的各种税费已包含在中标价中，由中标单位向有关单位支付。						
工程内容	中山市坦洲镇实验小学教学设施改造工程施工，建设内容为教学楼、体育馆进行室内改造，总改造面积9340平方米（其中教学楼装修面积8447平方米、体育馆室内装修面积893平方米），施工范围包括建筑装饰装修、电气（含强电、弱电）、室内设备（冷气系统、广播系统、监控、直饮水只预埋管线不含设备）、办公设备（包含灯具、风扇，不含台、凳、黑板、讲台、电脑、UPS电源电子屏）、窗帘（教室办公室、校长室会议室、多功能室等包含百叶窗帘及窗帘盒，不含教室布帘及窗帘盒）及室内给排水等，具体施工范围及内容详见施工图及补充资料明示及隐含内容，所有调整和变更项目施工单位不得拒绝承担。						
中 标 价	大写：捌佰壹拾捌万零陆佰壹拾叁元贰角叁分 小写：¥8,180,613.23元 (安全文明施工费：¥650,070.45元)						
完工时间	150日历天			质量标准	合格		
备 注							

本通知书一式捌份：建设单位1份，建设单位主管部门1份，中标单位1份，公共资源交易中心1份，招标代理2份，镇招标办1份，镇财政局1份，

建设单位：中山市坦洲镇城乡建设服务中心（公章）

招标代理：广东省机电设备招标有限公司（公章）

2019年02月13日

工程编号: _____

合同编号: 2520190201

广东省建设工程 标准施工合同

2017 年版

工程名称: 中山市坦洲镇实验小学教学设施改造工程

工程地点: 坦洲镇

发 包 人: 中山市坦洲镇城乡建设服务中心

承 包 人: 深圳市华鹏工程建设有限公司

住 房 城 乡 建 设 部 制 定
国 家 工 商 行 政 管 理 总 局

第一部分 合同协议书

发包人(全称): 中山市坦洲镇城乡建设服务中心

承包人(全称): 深圳市华鹏工程建设有限公司

根据《中华人民共和国合同法》、《中华人民共和国建筑法》及
有关法律规定,遵循平等、自愿、公平和诚实信用的原则,双方就
中山市坦洲镇实验小学教学设施改造工程施工及有关事项协商一致,共同达成
如下协议:

一、工程概况

1.工程名称: 中山市坦洲镇实验小学教学设施改造工程。

2.工程地点: 坦洲镇。

3.工程立项批准文号: 中发改审批[2018]150号。

4.资金来源: 镇财政。

5.工程内容: 为教学楼体育馆进行室内改造总改造面积9340平方米

群体工程应附《承包人承揽工程项目一览表》(附件1)。

6.工程承包范围:

详见施工合同补充协议及招标书中设计施工图纸

二、合同工期

计划开工日期: _____年____月____日。

计划竣工日期: _____年____月____日。

工期总日历天数：150 日天。工期总日历天数与根据前述计划开竣工日期计算的工期天数不一致的，以工期总日历天数为准。

三、质量标准

工程质量符合 合格 标准。

四、签约合同价与合同价格形式

1. 签约合同价为：捌佰壹拾捌万零陆佰
人民币（大写）壹拾玖万贰仟叁分（¥8180613.23元）；

其中：

（1）安全文明施工费：陆拾伍万零柒拾元
人民币（大写）肆万伍仟分（¥650070.45元）；

（2）材料和工程设备暂估价金额：
人民币（大写） （¥ 元）；

（3）专业工程暂估价金额：
人民币（大写） （¥ 元）；

（4）暂列金额：
人民币（大写） （¥ 元）。

2. 合同价格形式：固定总价合同。

五、项目经理

承包人项目经理：尹加伟。

六、合同文件构成

本协议书与下列文件一起构成合同文件：

- (1) 中标通知书 (如果有);
- (2) 投标函及其附录 (如果有);
- (3) 专用合同条款及其附件;
- (4) 通用合同条款;
- (5) 技术标准和要求;
- (6) 图纸;
- (7) 已标价工程量清单或预算书;
- (8) 其他合同文件。

在合同订立及履行过程中形成的与合同有关的文件均构成合同文件组成部分。

上述各项合同文件包括合同当事人就该项合同文件所作出的补充和修改,属于同一类内容的文件,应以最新签署的为准。专用合同条款及其附件须经合同当事人签字或盖章。

七、承诺

1.发包人承诺按照法律规定履行项目审批手续、筹集工程建设资金并按照合同约定的期限和方式支付合同价款。

2.承包人承诺按照法律规定及合同约定组织完成工程施工,确保工程质量和安全,不进行转包及违法分包,并在缺陷责任期及保修期内承担相应的工程维修责任。

3.发包人和承包人通过招投标形式签订合同的,双方理解并承诺不再就同一工程另行签订与合同实质性内容相背离的协议。

八、词语含义

本协议书中词语含义与第二部分通用合同条款中赋予的含义相同。

九、签订时间

本合同于 2019 年 2 月 28 日签订。

十、签订地点

本合同在 阳新镇行政服务中心大楼 签订。

十一、补充协议

合同未尽事宜，合同当事人另行签订补充协议，补充协议是合同的组成部分。

十二、合同生效

本合同自 签订之日 生效。

十三、合同份数

本合同一式 肆 份，均具有同等法律效力，发包人执 叁 份，承包人执 壹 份。

发包人： (公章)

承包人： (公章)

法定代表人或其委托代理人：
(签字)

法定代表人或其委托代理人：
(签字)

组织机构代码：

组织机构代码：

地 址：

地 址：

邮政编码：

邮政编码：

法定代表人：

法定代表人：

委托代理人：

委托代理人：

电 话：

电 话：

传 真：

传 真：

电子信箱：

电子信箱：

开户银行：

开户银行：

账 号：

账 号：

单位（子单位）竣工验收报告

GD-E1-914

0	0	1
---	---	---

工程名称: 中山市坦洲镇实验小学教学设施改造工程

验收日期: 2019年7月24日

建设单位(盖章): 中山市坦洲镇城乡建设服务中心

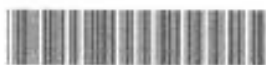

GD-E1-914

单位（子单位）竣工验收报告的填写说明

GD-E1-914/1 0 0 1

1. 工程竣工验收报告由建设单位负责填写，向备案机关提交。
2. 填写要求内容认真，语言简练，字迹清楚。
3. 工程竣工验收报告一式七份，建设单位、监理单位、勘察单位、设计单位、施工单位、监督站、备案机关各持一份。



一、工程概况

GD-E1-914/2 0 0 1

工程名称	中山市坦洲镇实验小学教学设施改造工程				
工程地点	中山市坦洲镇永一村	建筑面积	9340m ²	工程造价	818.0613万元
结构类型	框架结构	层数	地上:	5	层
			地下:	0	层
施工许可证号	442000201904122203	监理许可证号			
开工日期	2019年04月15日	验收日期	2019年7月24日		
监督单位	中山市坦洲镇城乡建设服务中心	监督编号	2019041201T2		
建设单位	中山市坦洲镇城乡建设服务中心				
勘察单位					
设计单位	广东华鼎新维设计工程有限公司				
总包单位	深圳市华鹏工程建设有限公司				
承建单位(土建)					
承建单位(设备安装)					
承建单位(装修)	深圳市华鹏工程建设有限公司				
监理单位	广州广保建设监理有限公司				
施工图审查单位	中山市建筑工程施工图设计文件审查中心有限公司				

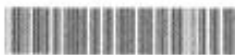

GD-E1-914/2

二、工程竣工验收实施情况

GD-E1-914/3 0 0 1

(一)验收组织

建设单位组织勘察、设计、施工、监理等单位和其他有关专家组成验收组，根据工程特点，下设若干个

专业组。

1. 验收组

组长	罗洪明
副组长	尹加伟
组员	王晋章、李小君、刘锦裕、谈亚军

2. 专业组

专业组	组长	组员
建筑工程	罗洪明	尹加伟、王晋章、李小君、刘锦裕、谈亚军
建筑设备安装工程	罗洪明	尹加伟、王晋章、李小君、刘锦裕、谈亚军
工程质控资料	罗洪明	尹加伟、王晋章、李小君、刘锦裕、谈亚军

(二)验收程序

1. 建设单位主持验收会议。
2. 建设、勘察、设计、施工、监理单位介绍工程合同履约情况和在工程建设各个环节执行法律、法规和工程建设强制性标准情况。
3. 审阅建设、勘察、设计、施工、监理单位的工程档案资料。
4. 验收组实地查验工程质量。
5. 专业验收组发表意见，验收组形成工程竣工验收意见并签名。



(三) 工程质量评定

GD-E1-914/4 0 0 1

分部(系统、成套设备)工程名称	验收意见/备注	质量控制资料核查结果统计	主要使用功能和安全性能资料核查/实体质量抽查结果统计	观感质量验收抽查结果统计
地基与基础		共____项,其中: 经审查符合要求____项 经核定符合要求____项	共____项,其中: 资料核查符合要____项 实体抽查符合要____项	共____项,其中: 评价为“好”的____项 评价为“一般”的____项
主体结构		共____项,其中: 经审查符合要求____项 经核定符合要求____项	共____项,其中: 资料核查符合要____项 实体抽查符合要____项	共____项,其中: 评价为“好”的____项 评价为“一般”的____项
建筑装饰装修	合格	共 10 项,其中: 经审查符合要求 10 项 经核定符合要求 10 项	共 10 项,其中: 资料核查符合要 10 项 实体抽查符合要 10 项	共 10 项,其中: 评价为“好”的 8 项 评价为“一般”的 2 项
屋面		共____项,其中: 经审查符合要求____项 经核定符合要求____项	共____项,其中: 资料核查符合要____项 实体抽查符合要____项	共____项,其中: 评价为“好”的____项 评价为“一般”的____项
建筑给水、排水及采暖	合格	共 10 项,其中: 经审查符合要求 10 项 经核定符合要求 10 项	共 10 项,其中: 资料核查符合要 10 项 实体抽查符合要 10 项	共 10 项,其中: 评价为“好”的 8 项 评价为“一般”的 2 项
通风与空调		共____项,其中: 经审查符合要求____项 经核定符合要求____项	共____项,其中: 资料核查符合要____项 实体抽查符合要____项	共____项,其中: 评价为“好”的____项 评价为“一般”的____项
建筑电气	合格	共 10 项,其中: 经审查符合要求 10 项 经核定符合要求 10 项	共 10 项,其中: 资料核查符合要 10 项 实体抽查符合要 10 项	共 10 项,其中: 评价为“好”的 9 项 评价为“一般”的 1 项
智能建筑		共____项,其中: 经审查符合要求____项 经核定符合要求____项	共____项,其中: 资料核查符合要____项 实体抽查符合要____项	共____项,其中: 评价为“好”的____项 评价为“一般”的____项
建筑节能		共____项,其中: 经审查符合要求____项 经核定符合要求____项	共____项,其中: 资料核查符合要____项 实体抽查符合要____项	共____项,其中: 评价为“好”的____项 评价为“一般”的____项
电梯		共____项,其中: 经审查符合要求____项 经核定符合要求____项	共____项,其中: 资料核查符合要____项 实体抽查符合要____项	共____项,其中: 评价为“好”的____项 评价为“一般”的____项
		共____项,其中: 经审查符合要求____项 经核定符合要求____项	共____项,其中: 资料核查符合要____项 实体抽查符合要____项	共____项,其中: 评价为“好”的____项 评价为“一般”的____项
		共____项,其中: 经审查符合要求____项 经核定符合要求____项	共____项,其中: 资料核查符合要____项 实体抽查符合要____项	共____项,其中: 评价为“好”的____项 评价为“一般”的____项
		共____项,其中: 经审查符合要求____项 经核定符合要求____项	共____项,其中: 资料核查符合要____项 实体抽查符合要____项	共____项,其中: 评价为“好”的____项 评价为“一般”的____项



GD-E1-914/4

(五) 工程验收结论及备注

GD-E1-914/6 0 0 1

各分部分项工程质量合格, 资料齐全、观感质量好, 经各单位
一致评定该工程质量为合格工程。

建设单位:	监理单位:	施工单位:	设计单位:	勘察单位:
 (公章) 单位(项目)负责人:  2019年7月24日	 (公章) 总监理工程师:  2019年7月24日	 (公章) 单位(项目)负责人:  2019年7月24日	 (公章) 单位(项目)负责人:  2019年7月24日	 (公章) 单位(项目)负责人: _____ ____年 月 日



技术负责人-夏立兴

技术负责人简历表

姓名	夏立兴		性 别	男	年 龄	35
职务	技术负责人		职 称	工程师	学 历	专科
证件类型	身份证		证件号码	421023198910201259	手机号码	
参加工作时间		2012 年 6 月		从事专业年限		10 年
资格证书编号			B08193011200000155			
在建和已完工程项目情况						
建设单位	项目名称	建设规模	开、竣工日期	在建或已完	工程质量	



持证人签名：
夏立兴

姓 名： 夏立兴
性 别： 男
身份证号： 421023198910201259
专 业： 建筑工程
资格级别： 工程师
授予时间： 2019 年 9 月 28 日

本证书由湖南省人力资源和社会保障厅批准颁发，它表明持证人通过全省专业技术统一考试具有资格水平。



证书编号： B08193011200000155

普通高等学校

毕业证书



学生 夏立兴 性别 男，一九八九年 十 月二十日生，于一九九九年 九 月
至二〇一二年 六月在本学院 水利水电建筑工程 专业 三年制
专科学习，修完教学计划规定的全部课程，成绩合格，准予毕业。

校 名：三峡大学科技学院 院 长：



证书编号： 132361201206002209

二〇一二年 六 月 三十日

查询网址 <http://www.chsi.com.cn>

深圳市社会保险历年参保缴费明细表（个人）

姓名：夏立兴

社保电脑号：816552283

身份证号码：421023198910201259

页码：1

参保单位名称：深圳市华鹏工程建设有限公司

单位编号：156158

计算单位：元

缴费年	月	单位编号	养老保险			医疗保险			生育			工伤保险		失业保险		
			基数	单位交	个人交	险种	基数	单位交	个人交	险种	基数	单位交	基数	单位交	基数	单位交
2024	11	156158	4492.0	673.8	359.36	2	6475	97.13	32.38	1	6475	32.38	2360	18.88	4.72	
2024	12	156158	4492.0	673.8	359.36	2	6475	97.13	32.38	1	6475	32.38	2360	18.88	4.72	
2025	01	156158	4492.0	718.72	359.36	2	6733	101.0	33.67	1	6733	33.67	2360	18.88	4.72	
2025	02	156158	4492.0	718.72	359.36	2	6733	101.0	33.67	1	6733	33.67	2360	18.88	4.72	
2025	03	156158	4492.0	718.72	359.36	2	6733	101.0	33.67	1	6733	33.67	2520	20.16	5.04	
2025	04	156158	4492.0	718.72	359.36	2	6733	101.0	33.67	1	6733	33.67	2520	20.16	5.04	
合计			4222.48	2156.16			596.26	199.44			199.44		144.8	18.84	28.96	

社保费缴纳清单
证明专用章

备注：

1. 本证明可作为参保人在本单位参加社会保险的证明。向相关部门提供，查验部门可通过登录
网址：<https://sipub.sz.gov.cn/vp/>，输入下列验证码（ 3391e9c4cbb3280j ）核查，验证码有效期三个月。
2. 生育保险中的险种“1”为生育保险，“2”为生育医疗。
3. 医疗险种中的险种“1”为基本医疗保险一档，“2”为基本医疗保险二档，“4”为基本医疗保险三档，“5”为少儿/大学生医保（医疗保险二档），“6”为统筹医疗保险。
4. 上述“缴费明细”表中带“*”标识为补缴，空行为断缴。
5. 居民养老保险、少儿/学生医疗保险缴费情况不在本清单中展示。
6. 如2020年2月至6月的单位缴费部分金额为“0”或者缴费金额减半的，属于按规定减免后实收金额。
7. 单位编号对应的单位名称：
单位编号 156158 单位名称 深圳市华鹏工程建设有限公司



质量负责人-温仲良

项目质量负责人信息表

姓名	温仲良	证件类型	身份证	证件号码	440921197008072936
手机号码	18899877324		证件号（岗位证书号）		粤中职证字第 0500102232008 号



中华人民共和国教育部学历证书查询网址: <http://www.chsi.com.cn>



温仲良 同志于 二〇〇五年
七 月廿八日经茂名市 中级 村镇
技术人员专业评审委员会评审通
过,具备 建 筑 工 程 师
技术职称资格。特发此证。



粤茂市村镇职证字第 25092号

发证机关:



发证日期: 二〇〇五年 七 月三十日

茂名市村镇技术人员职称 评定领导小组文件

茂市村镇职[2005]019号

关于授予专业技术人员技术职称的 通 知

温仲良同志:

经我市村镇技术人员职称评委评定,认定你具
备 建筑工程师 职称资格。
特此通知

茂名市村镇技术人员
职称评定领导小组

2005年7月28日

深圳市社会保险历年参保缴费明细表（个人）

姓名：温仲良
参保单位名称：深圳市华鹏工程建设有限公司

社保电脑号：624287103
单位编号：156158

身份证号码：440921197008072936
计算单位：元

页码：1

缴费年	月	单位编号	养老保险			医疗保险				生育			工伤保险		失业保险		
			基数	单位交	个人交	险种	基数	单位交	个人交	险种	基数	单位交	基数	单位交	基数	单位交	个人交
2024	04	156158	3523.0	528.45	281.84	2	6475	97.13	32.38	1	6475	32.38	2360	18.41	2360	18.88	4.72
2024	05	156158	3523.0	528.45	281.84	2	6475	97.13	32.38	1	6475	32.38	2360	18.41	2360	18.88	4.72
2024	06	156158	3523.0	528.45	281.84	2	6475	97.13	32.38	1	6475	32.38	2360	18.41	2360	18.88	4.72
2024	07	156158	4492.0	673.8	359.36	2	6475	97.13	32.38	1	6475	32.38	2360	23.6	2360	18.88	4.72
2024	08	156158	4492.0	673.8	359.36	2	6475	97.13	32.38	1	6475	32.38	2360	23.6	2360	18.88	4.72
2024	09	156158	4492.0	673.8	359.36	2	6475	97.13	32.38	1	6475	32.38	2360	23.6	2360	18.88	4.72
2024	10	156158	4492.0	673.8	359.36	2	6475	97.13	32.38	1	6475	32.38	2360	23.6	2360	18.88	4.72
2024	11	156158	4492.0	673.8	359.36	2	6475	97.13	32.38	1	6475	32.38	2360	23.6	2360	18.88	4.72
2024	12	156158	4492.0	673.8	359.36	2	6475	97.13	32.38	1	6475	32.38	2360	23.6	2360	18.88	4.72
2025	01	156158	4492.0	718.72	359.36	2	6733	101.0	33.67	1	6733	33.67	2360	23.6	2360	18.88	4.72
2025	02	156158	4492.0	718.72	359.36	2	6733	101.0	33.67	1	6733	33.67	2360	23.6	2360	18.88	4.72
2025	03	156158	4492.0	718.72	359.36	2	6733	101.0	33.67	1	6733	33.67	2520	25.2	2520	20.16	5.04
2025	04	156158	4492.0	718.72	359.36	2	6733	101.0	33.67	1	6733	33.67	2520	25.2	2520	20.16	5.04
合计			8503.03 4439.12			1278.17 426.1				426.1			2394.43 248.0		62.0		

备注：

1. 本证明可作为参保人在本单位参加社会保险的证明。向相关部门提供，查验部门可通过登录
网址：<https://sipub.sz.gov.cn/vp/>，输入下列验证码（ 3391e9c4cbae1cfd ）核查，验证码有效期三个月。

2. 生育保险中的险种“1”为生育保险，“2”为生育医疗。

3. 医疗险种中的险种“1”为基本医疗保险一档，“2”为基本医疗保险二档，“4”为基本医疗保险三档，“5”为少儿/大学生医保（医疗保险二档），
“6”为统筹医疗保险。

4. 上述“缴费明细”表中带“*”标识为补缴，空行为断缴。

5. 居民养老保险、少儿/学生医疗保险缴费情况不在本清单中展示。

6. 如2020年2月至6月的单位缴费部分金额为“0”或者缴费金额减半的，属于按规定减免后实收金额。

7. 单位编号对应的单位名称：
单位编号
156158
单位名称
深圳市华鹏工程建设有限公司



安全负责人-马金标

项目安全负责人信息表

姓名	马金标	证件类型	身份证	证件号码	440510198403020814
手机号码	13480849611		证件号（岗位证书号）	粤建安 C3（2017）0023093	

建筑施工企业综合类专职安全生产管理人员
安全生产考核合格证书

编号:粤建安C3（2017）0023093

姓 名: 马金标

性 别: 男

出 生 年 月: 1984年03月02日

企 业 名 称: 深圳市华鹏工程建设有限公司

职 务: 专职安全生产管理人员

初次领证日期: 2017年11月24日

有 效 期: 2023年11月02日 至 2026年11月23日





发证机关: 广东省住房和城乡建设厅

发证日期: 2017年11月24日

中华人民共和国住房和城乡建设部 监制

姓名 马金标
性别 男 民族 汉
出生 1984 年 3 月 2 日
住址 广东省汕头市濠江区滨海
街道塘围北三横巷2号之
一
公民身份号码 440510198403020814



中华人民共和国居民身份证



签发机关 汕头市公安局濠江分局
有效期限 2016.06.12-2036.06.12

普通高等学校

毕业证书



学生 马金标 性别男，一九八四年 三 月 二 日生，于二〇一二年
三 月至 二〇一四 年 七 月 在本校 建筑工程管理 专业
专科 网络教育学习，修完教学计划规定的全部课程，成绩合格，准予毕业。

校 名： 校（院）长：郭东顺

证书编号：101417201406119093 二〇一四年 七 月 十 日

中华人民共和国教育部学历证书查询网址：<http://www.chsi.com.cn>

姓名: 马金标 社保电脑号: 639728895 身份证号码: 440510198403020814 页码: 1
 参保单位名称: 深圳市华鹏工程建设有限公司 单位编号: 156158 计算单位: 元

社保费缴纳清单
证明专用章

1. 本证明可作为参保人在本单位参加社会保险的证明。向相关部门提供，查验部门可通过登录
网址：<https://sipub.sz.gov.cn/vp/>，输入下列验证码（ 3391e9c4cba8f99p ）核查，验证码有效期三个月。

2. 生育保险中的险种“1”为生育保险，“2”为生育医疗。

3. 医疗险种中的险种“1”为基本医疗保险一档，“2”为基本医疗保险二档，“4”为基本医疗保险三档，“5”为少儿/大学生医保（医疗保险二档），“6”为统筹医疗保险。

4. 上述“缴费明细”表中带“*”标识为补缴，空行为断缴。

5. 居民养老保险、少儿/学生医疗保险缴费情况不在本清单中展示。

6. 如2020年2月至6月的单位缴费部分金额为“0”或者缴费金额减半的，属于按规定减免后实收金额。

7. 单位编号对应的单位名称：

单位编号 156158	单位名称 深圳市华鹏工程建设有限公司
----------------	-----------------------



生产经理-刘文中

广西壮族自治区职称证书

证书编号: GX22021021411

姓名: 刘文中

性别: 男

身份证号: 45032119890614451X

职称系列: 工程系列

级别: 中级

资格名称: 工程师

获取方式: 评审

专业: 地质与岩土工程

取得资格时间: 2020年12月

评审机构: 南宁市住建行业工程系列中级专业技术职务评审委员会

批准机关: 南宁市职称改革工作领导小组

在线验证网址:



生成时间: 2021年03月12日





普通高等学校

毕业证书



学生 刘文中 性别 男，一九八九年 六 月 十四 日生，于二〇〇八
年 九 月至二〇一一年 六 月在本校 建筑工程技术
专业 三 年制 专 科学习，修完教学计划规定的全部课程，成绩合
格，准予毕业。

校 名：  邕江大学

证书编号：115491201106000435

校（院）长：

二〇一一年 六 月 三十 日

中华人民共和国教育部学历证书查询网址：<http://www.chsi.com.cn>

姓名: 刘文中心

社保电脑号: 812075399

身份证号码: 45032119890614451X

页码: 1

参保单位名称: 深圳市华鹏工程建设有限公司

单位编号: 156158

计算单位: 元

社保费缴纳清单
证明专用章

1. 本证明可作为参保人在本单位参加社会保险的证明。向相关部门提供，查验部门可通过登录
网址：<https://sipub.sz.gov.cn/vp/>，输入下列验证码（ 3391e9c4cba81325 ）核查，验证码有效期三个月。

2. 生育保险中的险种“1”为生育保险，“2”为生育医疗。

3. 医疗险种中的险种“1”为基本医疗保险一档，“2”为基本医疗保险二档，“4”为基本医疗保险三档，“5”为少儿/大学生医保（医疗保险二档），“6”为统筹医疗保险。

4. 上述“缴费明细”表中带“*”标识为补缴，空行为断缴。

5. 居民养老保险、少儿/学生医疗保险缴费情况不在本清单中展示。

6. 如2020年2月至6月的单位缴费部分金额为“0”或者缴费金额减半的，属于按规定减免后实收金额。

7. 单位编号对应的单位名称：

单位编号 156158	单位名称 深圳市华鹏工程建设有限公司
----------------	-----------------------



广东省职称证书

姓 名：黄奋珠

身份证号：440582198301276642



职称名称：工程师

专 业：给水排水施工

级 别：中级

取得方式：职称评审

通过时间：2020年12月08日

评审组织：河源市建筑中级专业技术资格评审委员会

证书编号：2116003008098

发证单位：河源市人力资源和社会保障局

发证时间：2021年01月14日



查询网址：<http://www.gdhrss.gov.cn/gdweb/zyjsrc>

普通高等学校

毕业证书



学生 黄奋珠 性别女，一九八三年 一 月 二十七日生，于二〇〇三年
九 月至二〇〇六年 六 月在本校 建筑施工技术 专业
三 年制专科学习，修完教学计划规定的全部课程，成绩合格，准予毕业。

校 名：深圳职业技术学院

校（院）长：

刘洪一

证书编号：129571200606002895

二〇〇六年 六 月二十八日

查询 <http://www.chsi.com.cn>

广东省教育厅监制

深圳市社会保险历年参保缴费明细表（个人）

姓名：黄奇珠

社保电脑号：105703747

身份证号码：440582198301276642

页码：1

参保单位名称：深圳市华鹏工程建设有限公司

单位编号：156158

计算单位：元

缴费年	月	单位编号	养老保险			医疗保险			生育			工伤保险		失业保险		
			基数	单位交	个人交	险种	基数	单位交	个人交	险种	基数	单位交	基数	单位交	基数	单位交
2024	04	156158	3523.0	528.45	281.84	1	6475	323.75	129.5	1	6475	32.38	2360	18.41	2360	18.88
2024	05	156158	3523.0	528.45	281.84	1	6475	323.75	129.5	1	6475	32.38	2360	18.41	2360	18.88
2024	06	156158	3523.0	528.45	281.84	1	6475	323.75	129.5	1	6475	32.38	2360	18.41	2360	18.88
2024	07	156158	4492.0	673.8	359.36	1	6475	323.75	129.5	1	6475	32.38	2360	23.6	2360	18.88
2024	08	156158	4492.0	673.8	359.36	1	6475	323.75	129.5	1	6475	32.38	2360	23.6	2360	18.88
2024	09	156158	4492.0	673.8	359.36	1	6475	323.75	129.5	1	6475	32.38	2360	23.6	2360	18.88
2024	10	156158	4492.0	673.8	359.36	1	6475	323.75	129.5	1	6475	32.38	2360	23.6	2360	18.88
2024	11	156158	4492.0	673.8	359.36	1	6475	323.75	129.5	1	6475	32.38	2360	23.6	2360	18.88
2024	12	156158	4492.0	673.8	359.36	1	6475	323.75	129.5	1	6475	32.38	2360	23.6	2360	18.88
2025	01	156158	4492.0	718.72	359.36	1	6733	336.65	134.66	1	6733	33.67	2360	23.6	2360	18.88
2025	02	156158	4492.0	718.72	359.36	1	6733	336.65	134.66	1	6733	33.67	2360	23.6	2360	18.88
2025	03	156158	4492.0	718.72	359.36	1	6733	336.65	134.66	1	6733	33.67	2520	25.2	2520	20.16
2025	04	156158	4492.0	718.72	359.36	1	6733	336.65	134.66	1	6733	33.67	2520	25.2	2520	20.16
合计				8503.03	4439.12			4260.35	1704.14			426.1		248.0		62.0

社保费缴纳清单
证明专用章

备注：

1. 本证明可作为参保人在本单位参加社会保险的证明。向相关部门提供，查验部门可通过登录
网址：<https://sipub.sz.gov.cn/vp/>，输入下列验真码（ 3391e9c4cb99375q ）核查，验真码有效期三个月。
2. 生育保险中的险种“1”为生育保险，“2”为生育医疗。
3. 医疗险种中的险种“1”为基本医疗保险一档，“2”为基本医疗保险二档，“4”为基本医疗保险三档，“5”为少儿/大学生医保（医疗保险二档），“6”为统筹医疗保险。
4. 上述“缴费明细”表中带“*”标识为补缴，空行为断缴。
5. 居民养老保险、少儿/学生医疗保险缴费情况不在本清单中展示。
6. 如2020年2月至6月的单位缴费部分金额为“0”或者缴费金额减半的，属于按规定减免后实收金额。
7. 单位编号对应的单位名称：
单位编号
156158
单位名称
深圳市华鹏工程建设有限公司



园林工程师-黄玲

深圳市社会保险历年参保缴费明细表（个人）

姓名: 黄玲 社保电脑号: 812763089 身份证号码: 430122198906176020 页码: 1
参保单位名称: 深圳市华鹏工程建设有限公司 单位编号: 156158 计算单位: 元

缴费年	月	单位编号	养老保险			医疗保险			生育			工伤保险		失业保险			
			基数	单位交	个人交	险种	基数	单位交	个人交	险种	基数	单位交	基数	单位交	基数	单位交	个人交
2024	04	156158	3523.0	528.45	281.84	2	6475	97.13	32.38	1	6475	32.38	2360	18.41	2360	18.88	4.72
2024	05	156158	3523.0	528.45	281.84	2	6475	97.13	32.38	1	6475	32.38	2360	18.41	2360	18.88	4.72
2024	06	156158	3523.0	528.45	281.84	2	6475	97.13	32.38	1	6475	32.38	2360	18.41	2360	18.88	4.72
2024	07	156158	4492.0	673.8	359.36	2	6475	97.13	32.38	1	6475	32.38	2360	23.6	2360	18.88	4.72
2024	08	156158	4492.0	673.8	359.36	2	6475	97.13	32.38	1	6475	32.38	2360	23.6	2360	18.88	4.72
2024	09	156158	4492.0	673.8	359.36	2	6475	97.13	32.38	1	6475	32.38	2360	23.6	2360	18.88	4.72
2024	10	156158	4492.0	673.8	359.36	2	6475	97.13	32.38	1	6475	32.38	2360	23.6	2360	18.88	4.72
2024	11	156158	4492.0	673.8	359.36	2	6475	97.13	32.38	1	6475	32.38	2360	23.6	2360	18.88	4.72
2024	12	156158	4492.0	673.8	359.36	2	6475	97.13	32.38	1	6475	32.38	2360	23.6	2360	18.88	4.72
2025	01	156158	4492.0	718.72	359.36	2	6733	101.0	33.67	1	6733	33.67	2360	23.6	2360	18.88	4.72
2025	02	156158	4492.0	718.72	359.36	2	6733	101.0	33.67	1	6733	33.67	2360	23.6	2360	18.88	4.72
2025	03	156158	4492.0	718.72	359.36	2	6733	101.0	33.67	1	6733	33.67	2520	35.2	2520	20.16	5.04
2025	04	156158	4492.0	718.72	359.36	2	6733	101.0	33.67	1	6733	33.67	2520	35.2	2520	20.16	5.04
合计			8503.03	4439.12			1278.17	426.1			426.1			234.46	43.0		62.0

备注:

1. 本证明可作为参保人在本单位参加社会保险的证明。向相关部门提供, 查验部门可通过登录
网址: <https://sipub.sz.gov.cn/vp/>, 输入下列验证码 (3391e9c4cb9ed7ar) 核查, 验证码有效期三个月。

2. 生育保险中的险种“1”为生育保险, “2”为生育医疗。

3. 医疗险种中的险种“1”为基本医疗保险一档, “2”为基本医疗保险二档, “4”为基本医疗保险三档, “5”为少儿/大学生医保 (医疗保险二档), “6”为统筹医疗保险。

4. 上述“缴费明细”表中带“*”标识为补缴, 空行为断缴。

5. 居民养老保险、少儿/学生医疗保险缴费情况不在本清单中展示。

6. 如2020年2月至6月的单位缴费部分金额为“0”或者缴费金额减半的, 属于按规定减免后实收金额。

7. 单位编号对应的单位名称:

单位编号 156158 单位名称 深圳市华鹏工程建设有限公司



 	姓名:	黄玲
	性别:	女
	身份证号:	430122199306176020
	专业:	风景园林
	资格级别:	工程师
	授予时间:	2019 年 9 月 28 日
证书编号:	B08193030100000325	
查询网址:		http://www.hnjsrcw.com/zcquery/
		

姓名	黄玲			
性别	女		民族	汉
出生	1993 年 6 月 17 日			
住址	长沙市岳麓区雨敞坪镇西湖村杨枚塘组1号			
公民身份号码	430122199306176020			
				
中华人民共和国				
居民身份证				
签发机关	长沙市公安局岳麓分局			
有效期限	2023.05.25-2043.05.25			

普通高等学校

毕业证书



学生 黄玲 性别 女， 1993 年 6 月 17 日生，于

2011 年 9 月至 2015 年 6 月在本校 园林

专业四年制本科学习，修完教学计划规定的全部课程，成绩合格，准予毕业。

校 名：湖南农业大学

校（院）长：

存少辉

证书编号：105371201505003309

二〇一五年 六 月 十 日

中华人民共和国教育部学历证书查询网址：<http://www.chsi.com.cn>

硕士研究生

毕业证书



研究生 黄玲 性别 女，一九九三年 六 月 十七 日生，于
二〇一五年 九 月至二〇一八年 六 月在本校 风景园林学

专业学习，学制 三 年，修完硕士研究生培养计划规定的全部课程，成绩合格，
毕业论文答辩通过，准予毕业。

培养单位：湖南农业大学

校 长：

存少辉

证书编号：105371201802008393

二〇一八年 六 月 二十五 日

查询网址：<http://www.chsi.com.cn>

湖南农业大学监制

暖通工程师-曹辉



曹辉 于二〇一四年
十二月，经 东莞市建筑专
业中级专业技术职务任职资格
评审委员会评审通过，
具备 暖通空调设计工程师
资格。特发此证

发证机关：

二〇一五年一 月二十九日



公民身份证号码：430722198111263069
粤中取证字第 1400102226549 号



普通高等学校



毕 业 证 书

学生 曹辉 性别女，一九八一年 十一月二十六日生，于二〇〇二年
九月至二〇〇三年 六月在本校 邵阳学院学习 (专科起点) 专业
四年制本科学习，修完教学计划规定的全部课程，成绩合格，准予毕业。

校 名：长沙理工大学 校(院)长：郑健龙

证书编号：105361200505000016 二〇〇五年 六 月 十八 日

查询网址：<http://www.chsi.com.cn> 中华人民共和国教育部监制

姓名: 曹辉	社保电脑号: 644418456	身份证号码: 430722198111263069	页码: 1
参保单位名称: 深圳市华鹏工程建设有限公司	单位编号: 156158		计算单位: 元

社保费缴纳清单
证明专用章

1. 本证明可作为参保人在本单位参加社会保险的证明。向相关部门提供, 查验部门可通过登录
网址: <https://sipub.sz.gov.cn/vp/>, 输入下列验证码 (3391e9c4cb8d8961) 核查, 验证码有效期三个月。

3. 医疗险种中的险种“1”为基本医疗保险一档，“2”为基本医疗保险二档，“4”为基本医疗保险三档，“5”为少儿/大学生医保（医疗保险二档），“6”为统筹医疗保险。

5. 居民养老保险、少儿/学生医疗保险缴费情况不在本清单中展示。

7. 单位编号对应的单位名称:

单位名称
深圳市华鹏工程建设有限公司



1
 2
 3
 4
 5
 6
 7
 8
 9
 10
 11
 12
 13
 14
 15
 16
 17
 18
 19
 20
 21
 22
 23
 24
 25
 26
 27
 28
 29
 30
 31
 32
 33
 34
 35
 36
 37
 38
 39
 40
 41
 42
 43
 44
 45
 46
 47
 48
 49
 50
 51
 52
 53
 54
 55
 56
 57
 58
 59
 60
 61
 62
 63
 64
 65
 66
 67
 68
 69
 70
 71
 72
 73
 74
 75
 76
 77
 78
 79
 80
 81
 82
 83
 84
 85
 86
 87
 88
 89
 90
 91
 92
 93
 94
 95
 96
 97
 98
 99
 100
 101
 102
 103
 104
 105
 106
 107
 108
 109
 110
 111
 112
 113
 114
 115
 116
 117
 118
 119
 120
 121
 122
 123
 124
 125
 126
 127
 128
 129
 130
 131
 132
 133
 134
 135
 136
 137
 138
 139
 140
 141
 142
 143
 144
 145
 146
 147
 148
 149
 150
 151
 152
 153
 154
 155
 156
 157
 158
 159
 160
 161
 162
 163
 164
 165
 166
 167
 168
 169
 170
 171
 172
 173
 174
 175
 176
 177
 178
 179
 180
 181
 182
 183
 184
 185
 186
 187
 188
 189
 190
 191
 192
 193
 194
 195
 196
 197
 198
 199
 200
 201
 202
 203
 204
 205
 206
 207
 208
 209
 210
 211
 212
 213
 214
 215
 216
 217
 218
 219
 220
 221
 222
 223
 224
 225
 226
 227
 228
 229
 230
 231
 232
 233
 234
 235
 236
 237
 238
 239
 240
 241
 242
 243
 244
 245
 246
 247
 248
 249
 250
 251
 252
 253
 254
 255
 256
 257
 258
 259
 260
 261
 262
 263
 264
 265
 266
 267
 268
 269
 270
 271
 272
 273
 274
 275
 276
 277
 278
 279
 280
 281
 282
 283
 284
 285
 286
 287
 288
 289
 290
 291
 292
 293
 294
 295
 296
 297
 298
 299
 300
 301
 302
 303
 304
 305
 306
 307
 308
 309
 310
 311
 312
 313
 314
 315
 316
 317
 318
 319
 320
 321
 322
 323
 324
 325
 326
 327
 328
 329
 330
 331
 332
 333
 334
 335
 336
 337
 338
 339
 340
 341
 342
 343
 344
 345
 346
 347
 348
 349
 350
 351
 352
 353
 354
 355
 356
 357
 358
 359
 360
 361
 362
 363
 364
 365
 366
 367
 368
 369
 370
 371
 372
 373
 374
 375
 376
 377
 378
 379
 380
 381
 382
 383
 384
 385
 386
 387
 388
 389
 390
 391
 392
 393
 394
 395
 396
 397
 398
 399
 400
 401
 402
 403
 404
 405
 406
 407
 408
 409
 410
 411
 412
 413
 414
 415
 416
 417
 418
 419
 420
 421
 422
 423
 424
 425
 426
 427
 428
 429
 430
 431
 432
 433
 434
 435
 436
 437
 438
 439
 440
 441
 442
 443
 444
 445
 446
 447
 448
 449
 450
 451
 452
 453
 454
 455
 456
 457
 458
 459
 460
 461
 462
 463
 464
 465
 466
 467
 468
 469
 470
 471
 472
 473
 474
 475
 476
 477
 478
 479
 480
 481
 482
 483
 484
 485
 486
 487
 488
 489
 490
 491
 492
 493
 494
 495
 496
 497
 498
 499
 500
 501
 502
 503
 504
 505
 506
 507
 508
 509
 510
 511
 512
 513
 514
 515
 516
 517
 518
 519
 520
 521
 522
 523
 524
 525
 526
 527
 528
 529
 530
 531
 532
 533
 534
 535
 536
 537
 538
 539
 540
 541
 542
 543
 544
 545
 546
 547
 548
 549
 550
 551
 552
 553
 554
 555
 556
 557
 558
 559
 560
 561
 562
 563
 564
 565
 566
 567
 568
 569
 570
 571
 572
 573
 574
 575
 576
 577
 578
 579
 580
 581
 582
 583
 584
 585
 586
 587
 588
 589
 590
 591
 592
 593
 594
 595
 596
 597
 598
 599
 600
 601
 602
 603
 604
 605
 606
 607
 608
 609
 610
 611
 612
 613
 614
 615
 616
 617
 618
 619
 620
 621
 622
 623
 624
 625
 626
 627
 628
 629
 630
 631
 632
 633
 634
 635
 636
 637
 638
 639
 640
 641
 642
 643
 644
 645
 646
 647
 648
 649
 650
 651
 652
 653
 654
 655
 656
 657
 658
 659
 660
 661
 662
 663
 664
 665
 666
 667
 668
 669
 670
 671
 672
 673
 674
 675
 676
 677
 678
 679
 680
 681
 682
 683
 684
 685
 686
 687
 688
 689
 690
 691
 692
 693
 694
 695
 696
 697
 698
 699
 700
 701
 702
 703
 704
 705
 706
 707
 708
 709
 710
 711
 712
 713
 714
 715
 716
 717
 718
 719
 720
 721
 722
 723
 724
 725
 726
 727
 728
 729
 730
 731
 732
 733
 734
 735
 736
 737
 738
 739
 740
 741
 742
 743
 744
 745
 746
 747
 748
 749
 750
 751
 752
 753
 754
 755
 756
 757
 758
 759
 760
 761
 762
 763
 764
 765
 766
 767
 768
 769
 770
 771
 772
 773
 774
 775
 776
 777
 778
 779
 780
 781
 782
 783
 784
 785
 786
 787
 788
 789
 790
 791
 792
 793
 794
 795
 796
 797
 798
 799
 800
 801
 802
 803
 804
 805
 806
 807
 808
 809
 810
 811
 812
 813
 814
 815
 816
 817
 818
 819
 820
 821
 822
 823
 824
 825
 826
 827
 828
 829
 830
 831
 832
 833
 834
 835
 836
 837
 838
 839
 840
 841
 842
 843
 844
 845
 846
 847
 848
 849
 850
 851
 852
 853
 854
 855
 856
 857
 858
 859
 860
 861
 862
 863
 864
 865
 866
 867
 868
 869
 870
 871
 872
 873
 874
 875
 876
 877
 878
 879
 880
 881
 882
 883
 884
 885
 886
 887
 888
 889
 890
 891
 892
 893
 894
 895
 896
 897
 898
 899
 900
 901
 902
 903
 904
 905
 906
 907
 908
 909
 910
 911
 912
 913
 914
 915
 916
 917
 918
 919
 920
 921
 922
 923
 924
 925
 926
 927
 928
 929
 930
 931
 932
 933
 934
 935
 936
 937
 938
 939
 940
 941
 942
 943
 944
 945
 946
 947
 948
 949
 950
 951
 952
 953
 954
 955
 956
 957
 958
 959
 960
 961
 962
 963
 964
 965
 966
 967
 968
 969
 970
 971
 972
 973
 974
 975
 976
 977
 978
 979
 980
 981
 982
 983
 984
 985
 986
 987
 988
 989
 990
 991
 992
 993
 994
 995
 996
 997
 998
 999
 1000
 1001
 1002
 1003
 1004
 1005
 1006
 1007
 1008
 1009
 1010
 1011
 1012
 1013
 1014
 1015
 1016
 1017
 1018
 1019
 1020
 1021
 1022
 1023
 1024
 1025
 1026
 1027
 1028
 1029
 1030
 1031
 1032
 1033
 1034
 1035
 1036
 1037
 1038
 1039
 1040
 1041
 1042
 1043
 1044
 1045
 1046
 1047
 1048
 1049
 1050
 1051
 1052
 1053
 1054
 1055
 1056
 1057
 1058
 1059
 1060
 1061
 1062
 1063
 1064
 1065
 1066
 1067
 1068
 1069
 1070
 1071
 1072
 1073
 1074
 1075
 1076
 1077
 1078
 1079
 1080
 1081
 1082
 1083
 1084
 1085
 1086
 1087
 1088
 1089
 1090
 1091
 1092
 1093
 1094
 1095
 1096
 1097
 1098
 1099
 1100
 1101
 1102
 1103
 1104
 1105
 1106
 1107
 1108
 1109
 1110
 1111
 1112
 1113
 1114
 1115
 1116
 1117
 1118
 1119
 1120
 1121
 1122
 1123
 1124
 1125
 1126
 1127
 1128
 1129
 1130
 1131
 1132
 1133
 1134
 1135
 1136
 1137
 1138
 1139
 1140
 1141
 1142
 1143
 1144
 1145
 1146
 1147
 1148
 1149
 1150
 1151
 1152
 1153
 1154
 1155
 1156
 1157
 1158
 1159
 1160
 1161
 1162
 1163
 1164
 1165
 1166
 1167
 1168
 1169
 1170
 1171
 1172
 1173
 1174
 1175
 1176
 1177
 1178
 1179
 1180
 1181
 1182
 1183
 1184
 1185
 1186
 1187
 1188
 1189
 1190
 1191
 1192
 1193
 1194
 1195
 1196
 1197
 1198
 1199
 1200
 1201
 1202
 1203
 1204
 1205
 1206
 1207
 1208
 1209
 1210
 1211
 1212
 1213
 1214
 1215
 1216
 1217
 1218
 1219
 1220
 1221
 1222
 1223
 1224
 1225
 1226
 1227
 1228
 1229
 1230
 1231
 1232
 1233
 1234
 1235
 1236
 1237
 1238
 1239
 1240
 1241
 1242
 1243
 1244
 1245
 1246
 1247
 1248
 1249
 1250
 1251
 1252
 1253
 1254
 1255
 1256
 1257
 1258
 1259
 1260
 1261
 1262
 1263
 1264
 1265
 1266
 1267
 1268
 1269
 1270
 1271
 1272
 1273
 1274
 1275
 1276
 1277
 1278
 1279
 1280
 1281
 1282
 1283
 1284
 1285
 1286
 1287
 1288
 1289
 1290
 1291
 1292
 1293
 1294
 1295
 1296
 1297
 1298
 1299
 1300
 1301
 1302
 1303
 1304
 1305
 1306
 1307
 1308
 1309
 1310
 1311
 1312
 1313
 1314
 1315
 1316
 1317
 1318
 1319
 1320
 1321
 1322
 1323
 1324
 1325
 1326
 1327
 1328
 1329
 1330
 1331
 1332
 1333
 1334
 1335
 1336
 1337
 1338
 1339
 1340
 1341
 1342
 1343
 1344
 1345
 1346
 1347
 1348
 1349
 1350
 1351
 1352
 1353
 1354
 1355
 1356
 1357
 1358
 1359
 1360
 1361
 1362
 1363
 1364
 1365
 1366
 1367
 1368
 1369
 1370
 1371
 1372
 1373
 1374
 1375
 1376
 1377
 1378
 1379
 1380
 1381
 1382
 1383
 1384
 1385
 1386
 1387
 1388
 1389
 1390
 1391
 1392
 1393
 1394
 1395
 1396
 1397
 1398
 1399
 1400
 1401
 1402
 1403
 1404
 1405
 1406
 1407
 1408
 1409
 1410
 1411
 1412
 1413
 1414
 1415
 1416
 1417
 1418
 1419
 1420
 1421
 1422
 1423
 1424
 1425
 1426
 1427
 1428
 1429
 1430
 1431
 1432
 1433
 1434
 1435
 1436
 1437
 1438
 1439
 1440
 1441
 1442
 1443
 1444
 1445
 1446
 1447
 1448
 1449
 1450
 1451
 1452
 1453
 1454
 1455
 1456
 1457
 1458
 1459
 1460
 1461
 1462
 1463
 1464
 1465
 1466
 1467
 1468
 1469
 1470
 1471
 1472
 1473
 1474
 1475
 1476
 1477
 1478
 1479
 1480
 1481
 1482
 1483
 1484
 1485
 1486
 1487
 1488
 1489
 1490
 1491
 1492
 1493
 1494
 1495
 1496

深圳市社会保险历年参保缴费明细表（个人）

姓名：王锋祖

社保电脑号：623887383

身份证号码：622224197703240512

页码：1

参保单位名称：深圳市华鹏工程建设有限公司

单位编号：156158

计算单位：元

缴费年	月	单位编号	养老保险			医疗保险			生育			工伤保险		失业保险			
			基数	单位交	个人交	险种	基数	单位交	个人交	险种	基数	单位交	基数	单位交	基数	单位交	个人交
2024	04	156158	3523.0	528.45	281.84	2	6475	97.13	32.38	1	6475	32.38	2360	18.41	2360	18.88	4.72
2024	05	156158	3523.0	528.45	281.84	2	6475	97.13	32.38	1	6475	32.38	2360	18.41	2360	18.88	4.72
2024	06	156158	3523.0	528.45	281.84	2	6475	97.13	32.38	1	6475	32.38	2360	18.41	2360	18.88	4.72
2024	07	156158	4492.0	673.8	359.36	2	6475	97.13	32.38	1	6475	32.38	2360	23.6	2360	18.88	4.72
2024	08	156158	4492.0	673.8	359.36	2	6475	97.13	32.38	1	6475	32.38	2360	23.6	2360	18.88	4.72
2024	09	156158	4492.0	673.8	359.36	2	6475	97.13	32.38	1	6475	32.38	2360	23.6	2360	18.88	4.72
2024	10	156158	4492.0	673.8	359.36	2	6475	97.13	32.38	1	6475	32.38	2360	23.6	2360	18.88	4.72
2024	11	156158	4492.0	673.8	359.36	2	6475	97.13	32.38	1	6475	32.38	2360	23.6	2360	18.88	4.72
2024	12	156158	4492.0	673.8	359.36	2	6475	97.13	32.38	1	6475	32.38	2360	23.6	2360	18.88	4.72
2025	01	156158	4492.0	718.72	359.36	2	6733	101.0	33.67	1	6733	33.67	2360	23.6	2360	18.88	4.72
2025	02	156158	4492.0	718.72	359.36	2	6733	101.0	33.67	1	6733	33.67	2360	23.6	2360	18.88	4.72
2025	03	156158	4492.0	718.72	359.36	2	6733	101.0	33.67	1	6733	33.67	2520	25.2	2520	20.16	5.04
2025	04	156158	4492.0	718.72	359.36	2	6733	101.0	33.67	1	6733	33.67	2520	25.2	2520	20.16	5.04
合计				8503.03	4439.12			1278.17	426.1			426.1		234.43		248.0	62.0

备注：

1. 本证明可作为参保人在本单位参加社会保险的证明。向相关部门提供，查验部门可通过登录
网址：<https://sipub.sz.gov.cn/vp/>，输入下列验证码（ 3391e9c4cbaa88a1 ）核查，验证码有效期三个月。
2. 生育保险中的险种“1”为生育保险，“2”为生育医疗。
3. 医疗险种中的险种“1”为基本医疗保险一档，“2”为基本医疗保险二档，“4”为基本医疗保险三档，“5”为少儿/大学生医保（医疗保险二档），“6”为统筹医疗保险。
4. 上述“缴费明细”表中带“*”标识为补缴，空行为断缴。
5. 居民养老保险、少儿/学生医疗保险缴费情况不在本清单中展示。
6. 如2020年2月至6月的单位缴费部分金额为“0”或者缴费金额减半的，属于按规定减免后实收金额。
7. 单位编号对应的单位名称：

单位编号
156158

单位名称
深圳市华鹏工程建设有限公司



安全员-杨佰科

建筑施工企业综合类专职安全生产管理人员	
安全生产考核合格证书	
编号: 粤建安C3 (2017) 0012879	
姓 名:	杨佰科
性 别:	男
出 生 年 月:	1990年08月21日
企 业 名 称:	深圳市华鹏工程建设有限公司
职 务:	专职安全生产管理人员
初次领证日期:	2017年07月24日
有 效 期:	2023年06月06日 至 2026年07月23日
	<div>发证机关: 广东省住房和城乡建设厅</div> <div>发证日期: 2023年06月06日</div>

中华人民共和国住房和城乡建设部 监制

深圳市社会保险历年参保缴费明细表（个人）

姓名：杨佰科

社保电脑号：637010542

身份证号码：441481199008216994

页码：1

参保单位名称：深圳市华鹏工程建设有限公司

单位编号：156158

计算单位：元

缴费年	月	单位编号	养老保险			医疗保险			生育			工伤保险		失业保险		
			基数	单位交	个人交	险种	基数	单位交	个人交	险种	基数	单位交	基数	单位交	个人交	个人交
2024	04	156158	3523.0	563.68	281.84	1	6475	323.75	129.5	1	6475	32.38	2360	18.41	2360	18.88
2024	05	156158	3523.0	563.68	281.84	1	6475	323.75	129.5	1	6475	32.38	2360	18.41	2360	18.88
2024	06	156158	3523.0	563.68	281.84	1	6475	323.75	129.5	1	6475	32.38	2360	18.41	2360	18.88
2024	07	156158	4492.0	718.72	359.36	1	6475	323.75	129.5	1	6475	32.38	2360	23.6	2360	18.88
2024	08	156158	4492.0	718.72	359.36	1	6475	323.75	129.5	1	6475	32.38	2360	23.6	2360	18.88
2024	09	156158	4492.0	718.72	359.36	1	6475	323.75	129.5	1	6475	32.38	2360	23.6	2360	18.88
2024	10	156158	4492.0	718.72	359.36	1	6475	323.75	129.5	1	6475	32.38	2360	23.6	2360	18.88
2024	11	156158	4492.0	718.72	359.36	1	6475	323.75	129.5	1	6475	32.38	2360	23.6	2360	18.88
2024	12	156158	4492.0	718.72	359.36	1	6475	323.75	129.5	1	6475	32.38	2360	23.6	2360	18.88
2025	01	156158	4492.0	763.64	359.36	1	6733	336.65	134.66	1	6733	33.67	2360	23.6	2360	18.88
2025	02	156158	4492.0	763.64	359.36	1	6733	336.65	134.66	1	6733	33.67	2360	23.6	2360	18.88
2025	03	156158	4492.0	763.64	359.36	1	6733	336.65	134.66	1	6733	33.67	2520	25.2	2520	20.15
2025	04	156158	4492.0	763.64	359.36	1	6733	336.65	134.66	1	6733	33.67	2520	25.2	2520	20.15
合计				9067.92	4439.12			4260.35	1704.14			426.1		234.43	243.0	62.0

备注：

1. 本证明可作为参保人在本单位参加社会保险的证明。向相关部门提供，查验部门可通过登录
网址：<https://sipub.sz.gov.cn/vp/>，输入下列验证码（ 3391e9b997c58056 ）核查，验证码有效期三个月。
2. 生育保险中的险种“1”为生育保险，“2”为生育医疗。
3. 医疗险种中的险种“1”为基本医疗保险一档，“2”为基本医疗保险二档，“4”为基本医疗保险三档，“5”为少儿/大学生医保（医疗保险二档），“6”为统筹医疗保险。
4. 上述“缴费明细”表中带“*”标识为补缴，空行为断缴。
5. 居民养老保险、少儿/学生医疗保险缴费情况不在本清单中展示。
6. 如2020年2月至6月的单位缴费部分金额为“0”或者缴费金额减半的，属于按规定减免后实收金额。
7. 单位编号对应的单位名称：

单位编号
156158

单位名称
深圳市华鹏工程建设有限公司



安全员-钟福平

建筑施工企业综合类专职安全生产管理人员

安全生产考核合格证书

编号: 粤建安C3 (2011) 0002996

姓 名: 钟福平

性 别: 男

出 生 年 月: 1988年07月25日

企 业 名 称: 深圳市华鹏工程建设有限公司

职 务: 专职安全生产管理人员

初次领证日期: 2011年04月01日

有 效 期: 2023年01月18日 至 2026年03月31日





发证机关: 广东省住房和城乡建设厅

发证日期: 2011年04月01日



中华人民共和国住房和城乡建设部 监制

姓名: 钟福平	社保电脑号: 626603709	身份证号码: 36078119807251017	页码: 1
参保单位名称: 深圳市华鹏工程建设有限公司	单位编号: 156158		计算单位: 元

2360 23.6 2360 18.88
2360 23.6 2360 18.88
2360 23.6 2360 18.88
2360 23.6 2360 18.88
2360 23.6 2360 18.88
2520 25.2 2520 20.16
2520 25.2 2520 20.16

社保费缴纳清单
证明专用章

1. 本证明可作为参保人在本单位参加社会保险的证明。向相关部门提供，查验部门可通过登录
网址：<https://sipub.sz.gov.cn/vp/>，输入下列验证码（ 3391e9c4cbc5d872 ）核查，验证码有效期三个月。

2. 生育保险中的险种“1”为生育保险，“2”为生育医疗。

3. 医疗险种中的险种“1”为基本医疗保险一档，“2”为基本医疗保险二档，“4”为基本医疗保险三档，“5”为少儿/大学生医保（医疗保险二档），“6”为统筹医疗保险。

4. 上述“缴费明细”表中带“*”标识为补缴，空行为断缴。

5. 居民养老保险、少儿/学生医疗保险缴费情况不在本清单中展示。

6. 如2020年2月至6月的单位缴费部分金额为“0”或者缴费金额减半的，属于按规定减免后实收金额。

7. 单位编号对应的单位名称：

单位编号 156158	单位名称 深圳市华鹏工程建设有限公司
----------------	-----------------------



资料员-林楚吟

证书编码：0441711494417008634

住房和城乡建设领域施工现场专业人员

职业培训合格证



姓 名：林楚吟

身份证号：440582197703286320

岗位名称：资料员

参加住房和城乡建设领域施工现场
专业人员职业培训，测试成绩合格。

继续教育记录：

2023 年度，继续教育学时为 32 学时。

2022 年度，继续教育学时为 32 学时。



扫码验证

培训机构：广东省

发证时间：2020 年 12 月 21 日

查询地址：<http://rcgz.mohurd.gov.cn>

深圳市社会保险历年参保缴费明细表（个人）

姓名：林楚吟 社保电脑号：622131358 身份证号码：440582197703286320 页码：1
参保单位名称：深圳市华鹏工程建设有限公司 单位编号：156158 计算单位：元

缴费年	月	单位编号	养老保险			医疗保险			生育保险			工伤保险		失业保险		
			基数	单位交	个人交	险种	基数	单位交	个人交	险种	基数	单位交	基数	单位交	基数	单位交
2024	04	156158	3523.0	563.68	281.84	1	6475	323.75	129.5	1	6475	32.38	2360	18.41	2360	18.88
2024	05	156158	3523.0	563.68	281.84	1	6475	323.75	129.5	1	6475	32.38	2360	18.41	2360	18.88
2024	06	156158	3523.0	563.68	281.84	1	6475	323.75	129.5	1	6475	32.38	2360	18.41	2360	18.88
2024	07	156158	4492.0	718.72	359.36	1	6475	323.75	129.5	1	6475	32.38	2360	23.6	2360	18.88
2024	08	156158	4492.0	718.72	359.36	1	6475	323.75	129.5	1	6475	32.38	2360	23.6	2360	18.88
2024	09	156158	4492.0	718.72	359.36	1	6475	323.75	129.5	1	6475	32.38	2360	23.6	2360	18.88
2024	10	156158	4492.0	718.72	359.36	1	6475	323.75	129.5	1	6475	32.38	2360	23.6	2360	18.88
2024	11	156158	4492.0	718.72	359.36	1	6475	323.75	129.5	1	6475	32.38	2360	23.6	2360	18.88
2024	12	156158	4492.0	718.72	359.36	1	6475	323.75	129.5	1	6475	32.38	2360	23.6	2360	18.88
2025	01	156158	4492.0	763.64	359.36	1	6733	336.65	134.66	1	6733	33.67	2360	23.6	2360	18.88
2025	02	156158	4492.0	763.64	359.36	1	6733	336.65	134.66	1	6733	33.67	2360	23.6	2360	18.88
2025	03	156158	4492.0	763.64	359.36	1	6733	336.65	134.66	1	6733	33.67	2520	25.2	2520	20.16
2025	04	156158	4492.0	763.64	359.36	1	6733	336.65	134.66	1	6733	33.67	2520	25.2	2520	20.16
合计				9067.92	4439.12			4260.35	1704.14			426.1		2374.43	248.0	62.0

备注：

1. 本证明可作为参保人在本单位参加社会保险的证明。向相关部门提供，查验部门可通过登录
网址：<https://sipub.sz.gov.cn/vp/>，输入下列验证码（ 3391e9c4cba51d79 ）核查，验证码有效期三个月。
2. 生育保险中的险种“1”为生育保险，“2”为生育医疗。
3. 医疗险种中的险种“1”为基本医疗保险一档，“2”为基本医疗保险二档，“4”为基本医疗保险三档，“5”为少儿/大学生医保（医疗保险二档），“6”为统筹医疗保险。
4. 上述“缴费明细”表中带“*”标识为补缴，空行为断缴。
5. 居民养老保险、少儿/学生医疗保险缴费情况不在本清单中展示。
6. 如2020年2月至6月的单位缴费部分金额为“0”或者缴费金额减半的，属于按规定减免后实收金额。
7. 单位编号对应的单位名称：
单位编号 156158 单位名称 深圳市华鹏工程建设有限公司



质检员-谈亚军

证书编码：0441610994416002787

住房和城乡建设领域施工现场专业人员

职业培训合格证



姓 名：谈亚军

身份证号：430321198203231592

岗位名称：市政工程质量员

参加住房和城乡建设领域施工现场
专业人员职业培训，测试成绩合格。

继续教育记录：

2023 年度，继续教育学时为 32 学时。

2022 年度，继续教育学时为 32 学时。



培训机构：广东省

发证时间：2020年 12月 14日

扫码验证

查询地址：<http://rcgz.mohurd.gov.cn>

姓名: 谈亚军	社保电脑号: 609271530	身份证号码: 430321198203231592	页码: 1
参保单位名称: 深圳市华鹏工程建设有限公司	单位编号: 156158		计算单位: 元

2360	23.6	2360	18.88	4
2360	23.6	2360	18.88	4
2360	23.6	2360	18.88	4
2360	23.6	2360	18.88	4
2360	23.6	2360	18.88	4
2520	25.2	2520	20.16	5
2520	25.2	2520	20.16	5
294.48		243.0		6

1. 本证明可作为参保人在本单位参加社会保险的证明。向相关部门提供，查验部门可通过登录
网址：<https://sipub.sz.gov.cn/vp/>，输入下列验证码（ 3391e9c4cba96c24 ）核查，验证码有效期三个月。

2. 生育保险中的险种“1”为生育保险，“2”为生育医疗。

3. 医疗险种中的险种“1”为基本医疗保险一档，“2”为基本医疗保险二档，“4”为基本医疗保险三档，“5”为少儿/大学生医保（医疗保险二档），“6”为统筹医疗保险。

4. 上述“缴费明细”表中带“*”标识为补缴，空行为断缴。

5. 居民养老保险、少儿/学生医疗保险缴费情况不在本清单中展示。

6. 如2020年2月至6月的单位缴费部分金额为“0”或者缴费金额减半的,属于按规定减免后实收金额。

7. 单位编号对应的单位名称:

单位编号
156158

单位名称
深圳市华鹏工程建设有限公司



设备安装施工员-严德文

证书编码: 0441710394417003144

住房和城乡建设领域施工现场专业人员
职业培训合格证

 姓 名: 严德文

身份证号: 430623197809061916

岗位名称: 设备安装施工员

参加住房和城乡建设领域施工现场
专业人员职业培训, 测试成绩合格。

继续教育记录:

2023 年度, 继续教育学时为 32 学时。

2022 年度, 继续教育学时为 32 学时。

 扫码验证

培训机构: 广东省

发证时间: 2020年 12月 23日

查询地址: <http://rcgz.mohurd.gov.cn>

深圳市社会保险历年参保缴费明细表（个人）

姓名：严德文 社保电脑号：107775658 身份证号码：430623197809061916 页码：1
参保单位名称：深圳市华鹏工程建设有限公司 单位编号：156158 计算单位：元

缴费年	月	单位编号	养老保险			医疗保险			生育			工伤保险		失业保险		
			基数	单位交	个人交	险种	基数	单位交	个人交	险种	基数	单位交	基数	单位交	基数	单位交
2024	04	156158	3523.0	528.45	281.84	2	6475	97.13	32.38	1	6475	32.38	2360	18.41	2360	18.88
2024	05	156158	3523.0	528.45	281.84	2	6475	97.13	32.38	1	6475	32.38	2360	18.41	2360	18.88
2024	06	156158	3523.0	528.45	281.84	2	6475	97.13	32.38	1	6475	32.38	2360	18.41	2360	18.88
2024	07	156158	4492.0	673.8	359.36	2	6475	97.13	32.38	1	6475	32.38	2360	23.6	2360	18.88
2024	08	156158	4492.0	673.8	359.36	2	6475	97.13	32.38	1	6475	32.38	2360	23.6	2360	18.88
2024	09	156158	4492.0	673.8	359.36	2	6475	97.13	32.38	1	6475	32.38	2360	23.6	2360	18.88
2024	10	156158	4492.0	673.8	359.36	2	6475	97.13	32.38	1	6475	32.38	2360	23.6	2360	18.88
2024	11	156158	4492.0	673.8	359.36	2	6475	97.13	32.38	1	6475	32.38	2360	23.6	2360	18.88
2024	12	156158	4492.0	673.8	359.36	2	6475	97.13	32.38	1	6475	32.38	2360	23.6	2360	18.88
2025	01	156158	4492.0	718.72	359.36	2	6733	101.0	33.67	1	6733	33.67	2360	23.6	2360	18.88
2025	02	156158	4492.0	718.72	359.36	2	6733	101.0	33.67	1	6733	33.67	2360	23.6	2360	18.88
2025	03	156158	4492.0	718.72	359.36	2	6733	101.0	33.67	1	6733	33.67	2520	25.2	2520	20.16
2025	04	156158	4492.0	718.72	359.36	2	6733	101.0	33.67	1	6733	33.67	2520	25.2	2520	20.16
合计			8503.03	4439.12			1278.17	426.1			426.1		234.8	248.0	62.0	

备注：
1. 本证明可作为参保人在本单位参加社会保险的证明。向相关部门提供，查验部门可通过登录
网址：<https://sipub.sz.gov.cn/vp/>，输入下列验证码（ 3391e9c4cbb6dbb8 ）核查，验证码有效期三个月。
2. 生育保险中的险种“1”为生育保险，“2”为生育医疗。
3. 医疗险种中的险种“1”为基本医疗保险一档，“2”为基本医疗保险二档，“4”为基本医疗保险三档，“5”为少儿/大学生医保（医疗保险二档），“6”为统筹医疗保险。
4. 上述“缴费明细”表中带“*”标识为补缴，空行为断缴。
5. 居民养老保险、少儿/学生医疗保险缴费情况不在本清单中展示。
6. 如2020年2月至6月的单位缴费部分金额为“0”或者缴费金额减半的，属于按规定减免后实收金额。
7. 单位编号对应的单位名称：
单位编号 156158 单位名称 深圳市华鹏工程建设有限公司



施工员-吴世武

证书编码: 0441710494417004081

住房和城乡建设领域施工现场专业人员
职业培训合格证

姓名: 吴世武

身份证号: 440524197605070936

岗位名称: 市政工程施工员

参加住房和城乡建设领域施工现场
专业人员职业培训, 测试成绩合格。

继续教育记录:

2023 年度, 继续教育学时为 32 学时。

2022 年度, 继续教育学时为 32 学时。

二维码

培训机构: 广东省

发证时间: 2020 年 12 月 14 日

查询地址: <http://rcgz.mohurd.gov.cn>

扫码验证

姓名: 吴世武	社保电脑号: 619952585	身份证号码: 440524197605070936	页码: 1
参保单位名称: 深圳市华鹏工程建设有限公司		单位编号: 156158	计算单位: 元

[illegible]

1. 本证明可作为参保人在本单位参加社会保险的证明。向相关部门提供，查验部门可通过登录
网址：<https://sipub.sz.gov.cn/vp/>，输入下列验证码（ 3391e9c4cbb0cb6k ）核查，验证码有效期三个月。

2. 生育保险中的险种“1”为生育保险，“2”为生育医疗。

3. 医疗险种中的险种“1”为基本医疗保险一档，“2”为基本医疗保险二档，“4”为基本医疗保险三档，“5”为少儿/大学生医保（医疗保险二档），“6”为统筹医疗保险。

4. 上述“缴费明细”表中带“*”标识为补缴，空行为断缴。

5. 居民养老保险、少儿/学生医疗保险缴费情况不在本清单中展示。

6. 如2020年2月至6月的单位缴费部分金额为“0”或者缴费金额减半的，属于按规定减免后实收金额。

7. 单位编号对应的单位名称：
单位编号
156158
单位名称
深圳市华鹏工程建设有限公司



材料员-赵芝琴

	赵芝琴 同志于 2023 年 12月 22日至 2024年 01月 03日 参加住房和城乡建设领域专业技术 管理人员 材料员 职业 培训，经考核成绩合格，特发此证。
姓 名 赵芝琴	
身份证号 440582197811126340	
证书编号 24010400000010332	发证单位
工作单位	2024年 01月 03日 有效期至：2027 年 01 月 03 日

深圳市社会保险历年参保缴费明细表（个人）

姓名：赵芝琴

社保电脑号：643900129

身份证号码：440582197811126340

页码：1

参保单位名称：深圳市华鹏工程建设有限公司

单位编号：156158

计算单位：元

缴费年	月	单位编号	养老保险			医疗保险			生育			工伤保险		失业保险		
			基数	单位交	个人交	险种	基数	单位交	个人交	险种	基数	单位交	基数	单位交	基数	单位交
2024	04	156158	3523.0	528.45	281.84	2	6475	97.13	32.38	1	6475	32.38	2360	18.41	2360	18.88
2024	05	156158	3523.0	528.45	281.84	2	6475	97.13	32.38	1	6475	32.38	2360	18.41	2360	18.88
2024	06	156158	3523.0	528.45	281.84	2	6475	97.13	32.38	1	6475	32.38	2360	18.41	2360	18.88
2024	07	156158	4492.0	673.8	359.36	2	6475	97.13	32.38	1	6475	32.38	2360	23.6	2360	18.88
2024	08	156158	4492.0	673.8	359.36	2	6475	97.13	32.38	1	6475	32.38	2360	23.6	2360	18.88
2024	09	156158	4492.0	673.8	359.36	2	6475	97.13	32.38	1	6475	32.38	2360	23.6	2360	18.88
2024	10	156158	4492.0	673.8	359.36	2	6475	97.13	32.38	1	6475	32.38	2360	23.6	2360	18.88
2024	11	156158	4492.0	673.8	359.36	2	6475	97.13	32.38	1	6475	32.38	2360	23.6	2360	18.88
2024	12	156158	4492.0	673.8	359.36	2	6475	97.13	32.38	1	6475	32.38	2360	23.6	2360	18.88
2025	01	156158	4492.0	718.72	359.36	2	6733	101.0	33.67	1	6733	33.67	2360	23.6	2360	18.88
2025	02	156158	4492.0	718.72	359.36	2	6733	101.0	33.67	1	6733	33.67	2360	23.6	2360	18.88
2025	03	156158	4492.0	718.72	359.36	2	6733	101.0	33.67	1	6733	33.67	2520	25.2	2520	20.18
2025	04	156158	4492.0	718.72	359.36	2	6733	101.0	33.67	1	6733	33.67	2520	25.2	2520	20.18
合计			8503.03	4439.12			1278.17	426.1			426.1		294.45	248.0		62.0

社保费缴纳清单
证明专用章

备注：

1. 本证明可作为参保人在本单位参加社会保险的证明。向相关部门提供，查验部门可通过登录
网址：<https://sipub.sz.gov.cn/vp/>，输入下列验真码（ 3391e9c4cbc1077q ）核查，验真码有效期三个月。
2. 生育保险中的险种“1”为生育保险，“2”为生育医疗。
3. 医疗险种中的险种“1”为基本医疗保险一档，“2”为基本医疗保险二档，“4”为基本医疗保险三档，“5”为少儿/大学生医保（医疗保险二档），“6”为统筹医疗保险。
4. 上述“缴费明细”表中带“*”标识为补缴，空行为断缴。
5. 居民养老保险、少儿/学生医疗保险缴费情况不在本清单中展示。
6. 如2020年2月至6月的单位缴费部分金额为“0”或者缴费金额减半的，属于按规定减免后实收金额。
7. 单位编号对应的单位名称：
单位编号
156158
单位名称
深圳市华鹏工程建设有限公司



劳务员-林名杰

项目劳务员信息表

姓名	林名杰	证件类型	身份证	证件号码	440513199807282435
手机号码	15875550553		证件号		2401140000010059



姓 名 林名杰

身份证号 440513199807282435

证书编号 2401140000010059



工作单位

同志于 2023 年 12 月 22 日至 2024 年 01 月 03 日

参加住房和城乡建设领域专业技术

管理人员 劳务员 职业

培训，经考核成绩合格，特发此证。



发证单位 2024 年 01 月 06 日

姓名: 林名杰	社保电脑号: 647104770	身份证号码: 440513199807282435	页码: 1
参保单位名称: 深圳市华鹏工程建设有限公司	单位编号: 156158		计算单位: 元

社保费缴纳清单
证明专用章

1. 本证明可作为参保人在本单位参加社会保险的证明。向相关部门提供，查验部门可通过登录
网址：<https://sipub.sz.gov.cn/vp/>，输入下列验证码（ 3391e9b997c79d6k ）核查，验证码有效期三个月。

2. 生育保险中的险种“1”为生育保险，“2”为生育医疗。

3. 医疗险种中的险种“1”为基本医疗保险一档，“2”为基本医疗保险二档，“4”为基本医疗保险三档，“5”为少儿/大学生医保（医疗保险二档），“6”为统筹医疗保险。

4. 上述“缴费明细”表中带“*”标识为补缴，空行为断缴。

5. 居民养老保险、少儿/学生医疗保险缴费情况不在本清单中展示。

6. 如2020年2月至6月的单位缴费部分金额为“0”或者缴费金额减半的，属于按规定减免后实收金额。

7. 单位编号对应的单位名称：

单位编号	单位名称
156158	深圳市华鹏工程建设有限公司



4、企业同类工程业绩

附件 4:

企业同类工程业绩情况

<p>1、项目名称: 东凤中学校舍扩建工程（一期）; 合同金额: 1585.44 万元; 完工时间: 2022.10.12; 项目经理证明: 竣工验收报告。 全国建筑市场监管公共服务平台 https://jzsc.mohurd.gov.cn/data/project/detail?id=2447455</p> <p>2、项目名称: 西樵中学综合楼工程; 合同金额: 1578.86 万元; 完工时间: 2019.7.20; 项目经理证明: 竣工验收报告。 全国建筑市场监管公共服务平台 https://jzsc.mohurd.gov.cn/data/project/detail?id=71821</p> <p>3、项目名称: 大桐堡小学新建综合楼工程; 合同金额: 1396.4 万元; 完工时 间: 2021.1.29; 项目经理证明: 竣工验收报告。 全国建筑市场监管公共服务平台 https://jzsc.mohurd.gov.cn/data/project/detail?id=2366287</p>	<p>须将填报的关键 信息在证明 材料中标记出</p>
--	-------------------------------------

1-中山市东风中学



中华人民共和国住房和城乡建设部 www.mohurd.gov.cn

全国建筑市场监管公共服务平台



建设工程企业

从业人员

建设项目

诚信记录

请输入关键词，例如企业名称、统一社会信用代码

搜索

首页

监管动态

数据服务

信用建设

建筑工人

政策法规

电子证照

网站动态

首页 > 项目数据 > 项目详情 > 手机查看

东风中学校舍扩建工程(一期)

广东省-中山市-中山市

项目编号	4420002005020003	省级项目编号	4420002004300120
建设单位	中山市东风中学	建设单位统一社会信用代码	G1917168-8
项目分类	房屋建筑工程	建设性质	新建
总面积(平方米)	5156.36	总投资(万元)	1585.44
立项级别	地市级	立项文号	中发改审批函(2019)01号



项目地址：中山市东风镇东兴社区居委会

详细信息

参与单位及相关负责人

单体信息

项目代码	2018-442000-82-01-827787	项目编号	4420002005020003
项目分类	房屋建筑工程	行政区划	广东省-中山市-中山市
具体地点	中山市东风镇东兴社区居委会	经纬度	--
立项文号	中发改审批函(2019)01号	立项级别	地市级
立项批复机关	中山市规划局	立项批复时间	2019-10-11
建设单位	中山市东风中学	建设单位统一社会信用代码	G1917168-8
建设用地规划许可证编号	--	建设工程规划许可证编号	--
工程投资性质	国内资金	项目二维码	--
资金来源	--	国有资金出资比例	--
总面积(平方米)	5156.36	总投资(万元)	1585.44
总长度(米)	--	建设性质	新建
建设规模	建筑面积：5156.3600平方米，报建总造价：1585.4412万元，地上层数：4层，地下层数：0层，高度：15.9000米，幢数：2幢		
重点项目	否	工程用途	公共建筑
计划开工	2020年04月28日	计划竣工	2020年12月21日

合同登记信息详情

×

项目名称	东风中学校舍扩建工程(一期)		
工程名称	东风中学校舍扩建工程（一期）		
合同登记编号	4420002005020003-HZ-001	合同编号	HP20200118DF
省级合同备案编号	--		
合同金额（万元）	1585	合同类别	施工总包
建设规模	房建面积：5156.36平方米，地上层数：4层，地上面积：0.00平方米，地下层数：0层，地下面积：0.00平方米。市政及其他：		
发包单位名称	中山市东风中学	发包单位统一社会信用代码	G1917168-8
承包单位名称	深圳市华鹏工程建设有限公司	承包单位统一社会信用代码	914403007703055647
联合体承包单位名称	--	联合体单位统一社会信用代码	--
合同签订日期	2020-01-08	记录登记时间	2020-04-30
数据来源	共享交换	数据等级	B

关闭

东风中学校舍扩建工程（一期） 中标通知书

深圳市华鹏工程建设有限公司：

中山市东风中学的东风中学校舍扩建工程（一期），招标申请号2019401355。我单位委托广东省广大工程顾问有限公司招标，经2019年12月12日评标会评定，我单位同意由贵公司中标，请贵公司在2020年01月18日前与我单位接洽签订合同，特此通知。

工程名称	东风中学校舍扩建工程（一期）			建设单位	中山市东风中学		
建设地点	中山市东风镇东兴社区居委会						
建设规模	5126.15 （平方米）	结构类型	框架 /	幢数	1	结构层数	/
招标部分工程规模	综合楼建筑面积5126.15㎡，建筑层数地上主体4层，建筑高度15.90米，最大跨度10米，结构类型为框架结构，新建连廊二建筑面积为30.21㎡，项目总投资2990.34万元。本次招标造价约为17758078.48元，工期为240个日历天。						
承包形式	总价包干						
工程内容	东风中学校舍扩建工程（一期），包括拆除原有两幢建筑物，原址新建1栋综合楼的土建及安装工程，1栋新建连廊二的土建及安装工程，室外道路及排水工程，室外安装预埋工程，教学楼B屋面防水维修工程及旧校舍外墙修葺工程。不包含门卫室及连廊一工程，具体范围以招标单位提供的图纸和工程量清单（中介预算）为准。						
中 标 价	大写：壹仟伍佰捌拾伍万肆仟肆佰壹拾贰元贰角肆分 小写：¥15,854,412.24元 (安全文明施工费：¥1,298,920.62元)						
完工时间	240日历天			质量标准	合格		
备 注							

本通知书一式柒份：建设单位1份，建设单位主管部门1份，中标单位1份，市招标办1份，公共资源交易中心1份，招标代理1份，镇财政局1份，



建设单位：中山市东风中学（公章）
招标代理：广东省广大工程顾问有限公司（公章）

2019年12月19日

(GF—2017—0201)

工程编号: _____

合同编号: _____

建设工程施工合同

2017年版

工程名称: 中山市东风中学校舍扩建工程(一期)

工程地点: 中山市东凤镇东兴社区居委会

发 包 人: 中山市东风中学

承 包 人: 深圳市华鹏工程建设有限公司

住 房 城 乡 建 设 部 制 定
国 家 工 商 行 政 管 理 总 局

第一部分 合同协议书

发包人（全称）：中山市东风中学

承包人（全称）：深圳市华鹏工程建设有限公司

根据《中华人民共和国合同法》、《中华人民共和国建筑法》及有关法律、法规，遵循平等、自愿、公平和诚实信用的原则，双方就东风中学校舍扩建工程（一期）工程施工及有关事项协商一致，共同达成如下协议：

一、工程概况

- 1.工程名称：东风中学校舍扩建工程（一期）。
- 2.工程地点：中山市东凤镇东兴社区居委会。
- 3.工程立项批准文号：中发改审批（2018）166号及中发改审批函（2019）101号。
- 4.资金来源：镇财政。
- 5.工程内容：_____。

群体工程应附《承包人承揽工程项目一览表》（附件1）。

6.工程承包范围：

具体范围以招标单位提供的设计施工图纸及中介工程量清单内容为准。

二、合同工期

计划开工日期：_____年_____月_____日。

计划竣工日期：_____年_____月_____日。

工期总日历天数：240 天。工期总日历天数与根据前述计划开竣工日期计算的工期天数不一致的，以工期总日历天数为准。

三、质量标准

工程质量符合 合格工程 标准。

四、签约合同价与合同价格形式

1. 签约合同价为：

人民币（大写）壹仟伍佰捌拾伍万肆仟肆佰（¥15854412.24 元）；
壹拾贰元贰角肆分

其中：

（1）安全文明施工费：

人民币（大写）壹佰贰拾玖万捌仟玖佰（¥12989262 元）；
贰拾元陆角贰分

（2）材料和工程设备暂估价金额：

人民币（大写）_____（¥_____元）；

（3）专业工程暂估价金额：

人民币（大写）_____（¥_____元）；

（4）暂列金额：

人民币（大写）_____（¥_____元）。

2. 合同价格形式：按招标文件。

五、项目经理

承包人项目经理：谭建。

六、合同文件构成

本协议书与下列文件一起构成合同文件：

- (1) 中标通知书（如果有）；
- (2) 投标函及其附录（如果有）；
- (3) 专用合同条款及其附件；
- (4) 通用合同条款；
- (5) 技术标准和要求；
- (6) 图纸；
- (7) 已标价工程量清单或预算书；
- (8) 其他合同文件。

在合同订立及履行过程中形成的与合同有关的文件均构成合同文件组成部分。

上述各项合同文件包括合同当事人就该项合同文件所作出的补充和修改，属于同一类内容的文件，应以最新签署的为准。专用合同条款及其附件须经合同当事人签字或盖章。

七、承诺

1.发包人承诺按照法律规定履行项目审批手续、筹集工程建设资金并按照合同约定的期限和方式支付合同价款。

2.承包人承诺按照法律规定及合同约定组织完成工程施工，确保工程质量和安全，不进行转包及违法分包，并在缺陷责任期及保修期内承担相应的工程维修责任。

3.发包人和承包人通过招投标形式签订合同的，双方理解并承诺不再就同一工程另行签订与合同实质性内容相背离的协议。

八、词语含义

本协议书中词语含义与第二部分通用合同条款中赋予的含义相同。

九、签订时间

本合同于 2020 年 1 月 18 日签订。

十、签订地点

本合同在 _____ 签订。

十一、补充协议

合同未尽事宜，合同当事人另行签订补充协议，补充协议是合同的组成部分。

十二、合同生效

本合同自 双方签名盖章后 生效。

十三、合同份数

本合同一式 捌 份，均具有同等法律效力，发包人执 肆 份，
承包人执 肆 份。

发包人:

(公章)

法定代表人或其委托代理人:

(签字)

承包人:

(公章)

法定代表人或其委托代理人:

(签字)

赵泽源

组织机构代码: _____

组织机构代码: 914403007703055647

地 址: 中山市东凤中学

地 址: 深圳市宝安区西乡街道西田社区民二路新雅苑2层C58

邮政编码: 528400

邮政编码: 518107

法定代表人: _____

法定代表人: _____

委托代理人: 黄和洪

委托代理人: _____

电 话: 0760-22615624

电 话: 0755-83581002

传 真: 0760-22615624

传 真: 0755-83581002

电子信箱: _____

电子信箱: _____

开户银行: 中国农村合作银行股份有限公司东凤支行

开户银行: 中国建设银行股份有限公司深圳前海支行

账 号: 44323101040004638

账 号: 44250100004309988888

单位（子单位）竣工验收报告

GD-E1-914

0	0	1
---	---	---

工程名称：东风中学校舍扩建工程（一期）

验收日期：

建设单位（盖章）：中山市东风中学



GD-E1-914

一、工程概况

GD-E1-914/2 0 0 1

工程名称	东风中学校舍扩建工程（一期）				
工程地点	中山市东风镇东兴社区居委会		建筑面积	5156.36	工程造价 17758078.8元
结构类型	框架结构	层数	地上：	4	层
			地下：	0	层
施工许可证号	442000202004302401	监理许可证号			
开工日期	2020年05月02日	验收日期			
监督单位	中山市东风镇城管住建和农业农村局 中山市建设工程质量事务中心	监督编号	2020041001DF		
建设单位	中山市东风中学				
勘察单位	中山市明利工程勘察设计有限公司				
设计单位	广东鸿宇建筑与工程设计顾问有限公司				
总包单位	深圳市华鹏工程建设有限公司				
承建单位 (土建)	深圳市华鹏工程建设有限公司				
承建单位 (设备安装)	深圳市华鹏工程建设有限公司				
承建单位 (装修)	深圳市华鹏工程建设有限公司				
监理单位	广东皓盈工程管理咨询有限公司				
施工图 审查单位	惠州惠湾工程咨询有限公司				



GD-E1-914/2

二、工程竣工验收实施情况

GD-E1-914/3 0 0 1

(一) 验收组织

建设单位组织勘察、设计、施工、监理等单位和其他有关专家组成验收组，根据工程特点，下设若干个

专业组。

1. 验收组

组长	金志祥
副组长	谢铭光、
组员	何柏明、谭建、吴世武、赵楚雄、胡玉雅、孔祥标、谢双观、黄俊浩

2. 专业组

专业组	组长	组员
建筑工程	杜凯	何柏明、谭建、吴世武、赵楚雄、胡玉雅、孔祥标、谢双观、黄俊浩
建筑设备安装工程	杜凯	何柏明、谭建、吴世武、赵楚雄、胡玉雅、孔祥标、谢双观、黄俊浩
工程质控资料	谢铭光	何柏明、谭建、吴世武、赵楚雄、胡玉雅、孔祥标、谢双观、黄俊浩

(二) 验收程序

1. 建设单位主持验收会议。
2. 建设、勘察、设计、施工、监理单位介绍工程合同履行情况和在工程建设各个环节执行法律、法规和工程建设强制性标准情况。
3. 审阅建设、勘察、设计、施工、监理单位的工程档案资料。
4. 验收组实地查验工程质量。
5. 专业验收组发表意见，验收组形成工程竣工验收意见并签名。



GD-E1-914/3

(三) 工程质量评定

GD-E1-914/4 0 0 1

分部(系统、成套设备)工程名称	验收意见/备注	质量控制资料核查结果统计	主要使用功能和安全性能资料核查/实体质量抽查结果统计	观感质量验收抽查结果统计
地基与基础	同意验收	共 8 项, 其中: 经审查符合要求 8 项 经核定符合要求 8 项	共 2 项, 其中: 资料核查符合要求 2 项 实体抽查符合要求 2 项	共 1 项, 其中: 评价为“好”的 1 项 评价为“一般”的 0 项
主体结构	同意验收	共 10 项, 其中: 经审查符合要求 10 项 经核定符合要求 10 项	共 5 项, 其中: 资料核查符合要求 5 项 实体抽查符合要求 5 项	共 10 项, 其中: 评价为“好”的 10 项 评价为“一般”的 0 项
建筑装饰装修	同意验收	共 7 项, 其中: 经审查符合要求 7 项 经核定符合要求 7 项	共 8 项, 其中: 资料核查符合要求 8 项 实体抽查符合要求 8 项	共 18 项, 其中: 评价为“好”的 18 项 评价为“一般”的 0 项
屋面	同意验收	共 6 项, 其中: 经审查符合要求 6 项 经核定符合要求 6 项	共 2 项, 其中: 资料核查符合要求 2 项 实体抽查符合要求 2 项	共 7 项, 其中: 评价为“好”的 7 项 评价为“一般”的 0 项
建筑给水、排水及采暖	同意验收	共 15 项, 其中: 经审查符合要求 15 项 经核定符合要求 15 项	共 7 项, 其中: 资料核查符合要求 7 项 实体抽查符合要求 7 项	共 8 项, 其中: 评价为“好”的 8 项 评价为“一般”的 0 项
通风与空调		共 ____ 项, 其中: 经审查符合要求 ____ 项 经核定符合要求 ____ 项	共 ____ 项, 其中: 资料核查符合要求 ____ 项 实体抽查符合要求 ____ 项	共 ____ 项, 其中: 评价为“好”的 ____ 项 评价为“一般”的 ____ 项
建筑电气	同意验收	共 18 项, 其中: 经审查符合要求 18 项 经核定符合要求 18 项	共 4 项, 其中: 资料核查符合要求 4 项 实体抽查符合要求 4 项	共 8 项, 其中: 评价为“好”的 8 项 评价为“一般”的 0 项
智能建筑	同意验收	共 5 项, 其中: 经审查符合要求 5 项 经核定符合要求 5 项	共 1 项, 其中: 资料核查符合要求 1 项 实体抽查符合要求 0 项	共 1 项, 其中: 评价为“好”的 1 项 评价为“一般”的 0 项
建筑节能	同意验收	共 6 项, 其中: 经审查符合要求 6 项 经核定符合要求 6 项	共 3 项, 其中: 资料核查符合要求 3 项 实体抽查符合要求 3 项	共 18 项, 其中: 评价为“好”的 18 项 评价为“一般”的 0 项
电梯		共 ____ 项, 其中: 经审查符合要求 ____ 项 经核定符合要求 ____ 项	共 ____ 项, 其中: 资料核查符合要求 ____ 项 实体抽查符合要求 ____ 项	共 ____ 项, 其中: 评价为“好”的 ____ 项 评价为“一般”的 ____ 项
		共 ____ 项, 其中: 经审查符合要求 ____ 项 经核定符合要求 ____ 项	共 ____ 项, 其中: 资料核查符合要求 ____ 项 实体抽查符合要求 ____ 项	共 ____ 项, 其中: 评价为“好”的 ____ 项 评价为“一般”的 ____ 项
		共 ____ 项, 其中: 经审查符合要求 ____ 项 经核定符合要求 ____ 项	共 ____ 项, 其中: 资料核查符合要求 ____ 项 实体抽查符合要求 ____ 项	共 ____ 项, 其中: 评价为“好”的 ____ 项 评价为“一般”的 ____ 项



GD-E1-914/4

(五)工程验收结论及备注

GD-E1-914/6 0 0 1

本工程已按设计图纸和施工合同约定的范围施工完毕，工程质量符合合同要求和设计图纸要求及有关工程质量验收标准，各功能满足使用要求。
验收组一致同意本工程评定为合格工程。

建设单位:	监理单位:	施工单位:	设计单位:	勘察单位:
 (公章) 单位(项目)负责人:  年 月 日	 (公章) 总监理工程师:  年 月 日	 (公章) 单位(项目)负责人:  年 月 日	 (公章) 单位(项目)负责人:  年 月 日	 (公章) 单位(项目)负责人:  年 月 日

GD-E1-914/6

2-西樵中学综合楼工程



全国建筑市场监管公共服务平台

(原全国建筑市场监管与诚信信息发布平台)

建设工程企业

从业人员

建设项目

诚信记录

请输入关键词，例如企业名称、统一社会信用代码

搜索

首页

监管动态

数据服务

信用建设

建筑工人

政策法规

首页 > 项目数据 > 项目详情

西樵中学综合楼工程

广东省-佛山市-南海区

项目编号	4406051803240101	省级项目编号	4406051803240101
建设单位	佛山市南海区西樵镇西樵中学	建设单位统一社会信用代码	G1857601-2
项目分类	房屋建筑工程	建设性质	新建
总面积 (平方米)	7931.22	总投资 (万元)	1950
立项级别	区县级	立项文号	南发改资樵字(2016)7号

项目地址: --

工程基本信息

招投标信息

合同登记信息

施工图审查

施工许可

竣工验收

数据等级 ?	中标单位	招标类型	招标方式	中标日期	中标金额(万元)	中标通知书编号	省级中标通知书编号	详情
D	广东佛山地质工程勘察院	勘察	直接委托		43840	4406051803240101-BB-001	4406051803240101	查看
D	佛山市城匠建筑设计院有限公司	设计	邀请招标	2013-12-13	47.1	4406051803240101-BA-001	4406051803240101	查看
D	深圳市华鹏工程建设有限公司	施工	公开招标	2018-02-08	1578.86	4406051803240101-BD-001	4406051803240101	查看

招标投标信息详情

×

项目名称	西樵中学综合楼工程		
工程名称	--		
中标通知书编号	4406051803240101-BD-001	省级中标通知书编号	4406051803240101-BD-001
招标类型	施工	招标方式	公开招标
中标日期	2018-02-08	中标金额(万元)	1578.86
建设规模	建筑面积7931.22平方米，地上5层，高约17.2米；拆除旧楼4座，面积约1976.2平方米。		
面积(平方米)	7931.22		
招标代理单位名称	广东宏正工程咨询有限公司	统一社会信用代码	70811371-3
中标单位名称	深圳市华鹏工程建设有限公司	统一社会信用代码	77030556-4
项目负责人	谭建	证件类型	身份证
身份证号码	430321*****3X	记录登记时间	2018-04-01
数据来源	--	数据等级	D

关闭

合同登记信息详情

×

项目名称	西樵中学综合楼工程		
工程名称	--		
合同登记编号	4406051803240101-HZ-001	合同编号	002117-2018-FSNHXQ-001
省级合同备案编号	--		
合同金额(万元)	15788619.68	合同类别	施工总包
建设规模	建筑面积7931.22平方米，地上5层，高约17.2米		
发包单位名称	佛山市南海区西樵镇西樵中学	发包单位统一社会信用代码	G1857601-2
承包单位名称	深圳市华鹏工程建设有限公司	承包单位统一社会信用代码	77030556-4
联合体承包单位名称	--	联合体单位统一社会信用代码	--
合同签订日期	2018-04-02	记录登记时间	2018-04-03
数据来源	--	数据等级	D

×

施工许可详情

项目名称	西樵中学综合楼工程		
工程名称	--		
施工许可证编号	4406051803240101-SX-001	省级施工许可证编号	440605201804080201
项目代码	--	项目编号	4406051803240101
建设用地规划许可证编号	--	建设工程规划许可证编号	建字第440605201780318
中标通知书编号	--	施工图审查合格书编号	--
合同工期(天)	--	数据等级	D
项目经理	谭建	所属单位	深圳市华鹏工程建设有限公司
总监理工程师	李朝华	所属单位	广东城建项目管理有限公司
合同金额(万元)	15788619.68	面积(平方米)	7931.22

中标通知书

项目受理号：樵采(工程)[2018]7号

中标单位名称	深圳市华鹏工程建设有限公司		招标方式：公开招标
招标单位名称	佛山市南海区西樵镇西樵中学		联系人：潘大津 联系电话：0757-86881171
工程项目名称	西樵中学综合楼工程	建设规模	新建西樵中学综合楼，总建筑面积约9111.80平方米，结构为框架结构，层数为5层，建筑高度约17.20米；拆除教师宿舍1号楼、体艺楼及旧教学楼两座，总拆除面积约1976.20平方米。
项目工期	360日历天，其中拆除教师宿舍1号楼、体艺楼及旧教学楼两座工期为30日历天。	中标价(元)	15788619.68
招标内容	包括新建综合楼、拆除教师宿舍1号楼、拆除体艺楼及拆除旧教学楼两座；具体详见招标文件、工程量清单及施工图纸。		
项目负责人	谭建	证书号	建造 244061780
专职安全员	李苍松	证书号	粤建安C(2014)0008326
施工员	林潮波	证书号	44161010014755
施工员	杨鸿文	证书号	JZ1801000970
资料员	林炜	证书号	44171140005938
中标单位委托人姓名	林碧单	身份证号：441502198112023047 联系电话：13531335793	
招标代理机构名称	广东宏正工程咨询有限公司		
单体工程及分项说明	项目受理号：樵采(工程)[2018]7号 工程名称：西樵中学综合楼工程 规划许可证号：建字第440605201780318号		
<p>招标单位意见：经评标委员会一致同意推荐“深圳市华鹏工程建设有限公司”为中标人。</p> <p>负责人：张强 (盖章) 2018年 月 日</p>			
<p>佛山市南海区西樵镇公共资源交易所意见：</p> <p>负责人：梁 (盖章) 2018年 2月13日</p>			
备 注	<p>中标通知书发出后甲、乙双方于5个日历日内签订施工合同；</p> <p>中标单位凭中标通知书按有关规定办理施工报建手续；</p> <p>本中标通知书一式五份。</p>		

(GF—2017—0201)

西樵中学综合楼工程

建设工程施工合同

住房和城乡建设部
国家工商行政管理总局

制定



第一部分 合同协议书

发包人(全称): 佛山市南海区西樵镇西樵中学

承包人(全称): 深圳市华鹏工程建设有限公司

根据《中华人民共和国合同法》、《中华人民共和国建筑法》及有关法律、法规规定,遵循平等、自愿、公平和诚实信用的原则,双方就承包人承包西樵中学综合楼工程施工及有关事项协商一致,共同达成如下协议:

一、工程概况

1.工程名称:西樵中学综合楼工程。

2.工程地点:西樵镇西樵中学内。

3.工程立项批准文号:南发改资樵字【2016】7号。

4.资金来源:财政资金。

5.工程内容:本项目为西樵中学综合楼工程,其中包括新建西樵中学综合楼,总建筑面积约9111.80平方米,结构为框架结构,层数为5层,建筑高度约17.20米;拆除教师宿舍1号楼、体艺楼及旧教学楼两座,总拆除面积约1976.20平方米。

6.工程承包范围:包括新建综合楼、拆除教师宿舍1号楼、拆除体艺楼及拆除旧教学楼两座;具体详见招标文件、工程量清单及施工图纸。

二、合同工期

工期总日历天数:360日历天,其中拆除教师宿舍1号楼、体艺楼及旧教学楼两座的工期为30日历天;本工程自发放中标通知书之日起5天内必须签订施工合同,施工合同签订之日起8天内必须进场开工,工期不因雨天、假期等因素而延长(工期的计算日期以签订施工合同起8天后开始计算,中标单位应在评标公示结束后,迅速办理好领取中标通知书、缴纳相关交易服务费、签订施工合同、办理施工报建、开工等相关手续,工期不因中标单位各项手续的拖延而改变)。

三、质量标准

工程质量符合合格标准。

四、签约合同价与合同价格形式

1.签约合同价为:

人民币(大写)壹仟伍佰柒拾捌万捌仟陆佰壹拾玖元陆角捌分(¥15788619.68元);

其中：安全文明施工费：人民币（大写）捌拾捌万贰仟贰佰壹拾叁元叁角叁分(¥882213.33元)；

2.合同价格形式：总价合同。

五、项目负责人

承包人项目负责人：谭建。

六、合同文件构成

本协议书与下列文件一起构成合同文件：

- (1) 中标通知书；
- (2) 投标函及其附录；
- (3) 专用合同条款及其附件；
- (4) 通用合同条款；
- (5) 技术标准和要求；
- (6) 图纸；
- (7) 已标价工程量清单或预算书；
- (8) 其他合同文件。

在合同订立及履行过程中形成的与合同有关的文件均构成合同文件组成部分。

上述各项合同文件包括合同当事人就该项合同文件所作出的补充和修改，属于同一类内容的文件，应以最新签署的为准。专用合同条款及其附件须经合同当事人签字或盖章。

七、承诺

1.发包人承诺按照法律规定履行项目审批手续、筹集工程建设资金并按照合同约定的期限和方式支付合同价款。

2.承包人承诺按照法律规定及合同约定组织完成工程施工，确保工程质量和安全，不进行转包及违法分包，并在缺陷责任期及保修期内承担相应的工程维修责任。

3.发包人和承包人通过招投标形式签订合同的，双方理解并承诺不再就同一工程另行签订与合同实质性内容相背离的协议。

八、词语含义

本协议书词语含义与第二部分通用合同条款中赋予的含义相同。

九、签订时间

本合同于 2018 年 ____ 月 ____ 日签订。

十、签订地点

本合同在佛山市南海区西樵镇签订。

十一、补充协议

合同未尽事宜,合同当事人另行签订补充协议,补充协议是合同的组成部分。

十二、合同生效

本合同自双方签字、盖章之日起生效。

十三、合同份数

本合同一式十份,均具有同等法律效力,发包人执六份,承包人执四份。

发包人: 佛山市南海区西樵

镇西樵中学(公章)

法定代表人(签字):



授权代理人(签字):

承包人: 深圳市华鹏工程

建设有限公司(公章)

法定代表人(签字):



授权代理人(签字):

地 址: _____

邮政编码: _____

电 话: _____

传 真: _____

地 址: _____

邮政编码: _____

电 话: _____

传 真: _____

电子信箱: _____

开户银行: _____

账 号: _____

单位（子单位）竣工验收报告

GD-E1-914 ☐ ☐ ☐

工程名称：_____西樵中学综合楼_____

验收日期：_____2019年7月20日_____

建设单位（盖章）：_____佛山市南海区西樵镇西樵中学_____



* GD - E1 - 914 *

单位（子单位）竣工验收报告的填写说明

GD-E1-914/1 ☐ ☐ ☐

1. 工程竣工验收报告由建设单位负责填写，向备案机关提交。
2. 填写要求内容真实，语言简练，字迹清楚。
3. 工程竣工验收报告一式七份，建设单位、监理单位、勘察单位、设计单位、施工单位监督站、备案机关各持一



* GD - E 1 - 9 1 4 / 1 *

一、工程概况

GD-E1-914/2 ☐ ☐ ☐

工程名称	西樵中学综合楼				
工程地点	西樵镇马鞍岗西侧凤地	建筑面积	7931.22m²	工程造价	1578.86万元
结构类型	框架	层数	地上:	5	层
			地下:	0	层
施工许可证号	440605201804080201-04	监理许可证号			
开工日期	2018年4月10日	验收日期	2019年7月20日		
监督单位	佛山市南海区建筑工程质量监督站	监督编号	04-00-18-0004		
建设单位	佛山市南海区西樵镇西樵中学				
勘察单位	广东佛山地质工程勘察院				
设计单位	佛山市城匠建筑设计院有限公司				
总包单位	深圳市华鹏工程建设有限公司				
承建单位 (土建)	深圳市华鹏工程建设有限公司				
承建单位 (设备安装)	深圳市华鹏工程建设有限公司				
承建单位 (装修)	深圳市华鹏工程建设有限公司				
监理单位	广东城建项目管理有限公司				
施工图 审查单位	佛山市南海百勤审图有限公司				



* GD - E 1 - 9 1 4 / 2 *

二、工程竣工验收实施情况

GD-E1-914/3 ☐ ☐ ☐

(一) 验收组织

建设单位组织勘察、设计、施工、监理等单位和其他有关专家组成验收组, 根据工程特点, 下设若干个专业组。

1. 验收组

组长	陈志基
副组长	李朝华
组员	任廷凯、贺细坤、黄裕彬、邝洪根、梁洪安、尹加伟、林潮波、余庆娜、林炜

2. 专业组

专业组	组长	组员
建筑工程	李朝华	尹加伟、任廷凯、贺细坤
建筑设备安装工程	邝洪根	黄裕彬、余庆娜
工程质控资料	梁洪安	林炜

(二) 验收程序

1. 建设单位主持验收会议。
2. 建设、勘察、设计、施工、监理单位介绍工程合同履行情况和在工程建设各个环节执行法律、法规和工程建设强制性标准情况。
3. 审阅建设、勘察、设计、施工、监理单位的工程档案资料。
4. 验收组实地查验工程质量。
5. 专业验收组发表意见, 验收组形成工程竣工验收意见并签名。



* GD - E 1 - 9 1 4 / 3 *

三、工程质量评定

GD-E1-914/4



分部（系统、成套设备）工程名称	验收意见/备注	质量控制资料检查结果统计	主要使用功能和安全性能资料核查/实体质量抽查结果统计	观感质量验收抽查结果统计
地基与基础	同意验收	共 8 项，其中： 经审查符合要求 8 项 经核定符合要求 8 项	共 6 项，其中： 资料核查符合要求 4 项 实体抽查符合要求 2 项	共 6 项，其中： 评价为“好”的 3 项 评价为“一般”的 3 项
主体结构	同意验收	共 16 项，其中： 经审查符合要求 16 项 经核定符合要求 16 项	共 8 项，其中： 资料核查符合要求 6 项 实体抽查符合要求 2 项	共 7 项，其中： 评价为“好”的 2 项 评价为“一般”的 5 项
建筑装饰装修	同意验收	共 7 项，其中： 经审查符合要求 7 项 经核定符合要求 7 项	共 5 项，其中： 资料核查符合要求 3 项 实体抽查符合要求 2 项	共 4 项，其中： 评价为“好”的 1 项 评价为“一般”的 3 项
屋面	同意验收	共 4 项，其中： 经审查符合要求 4 项 经核定符合要求 4 项	共 3 项，其中： 资料核查符合要求 2 项 实体抽查符合要求 1 项	共 3 项，其中： 评价为“好”的 1 项 评价为“一般”的 2 项
建筑给水、排水及采暖	同意验收	共 5 项，其中： 经审查符合要求 5 项 经核定符合要求 5 项	共 4 项，其中： 资料核查符合要求 3 项 实体抽查符合要求 1 项	共 4 项，其中： 评价为“好”的 2 项 评价为“一般”的 2 项
通风与空调		共 项，其中： 经审查符合要求 项 经核定符合要求 项	共 项，其中： 资料核查符合要求 项 实体抽查符合要求 项	共 项，其中： 评价为“好”的 项 评价为“一般”的 项
建筑电气	同意验收	共 5 项，其中： 经审查符合要求 5 项 经核定符合要求 5 项	共 4 项，其中： 资料核查符合要求 2 项 实体抽查符合要求 2 项	共 4 项，其中： 评价为“好”的 3 项 评价为“一般”的 1 项
智能建筑		共 项，其中： 经审查符合要求 项 经核定符合要求 项	共 项，其中： 资料核查符合要求 项 实体抽查符合要求 项	共 项，其中： 评价为“好”的 项 评价为“一般”的 项
建筑节能	同意验收	共 5 项，其中： 经审查符合要求 5 项 经核定符合要求 5 项	共 4 项，其中： 资料核查符合要求 3 项 实体抽查符合要求 1 项	共 3 项，其中： 评价为“好”的 1 项 评价为“一般”的 2 项
电梯		共 项，其中： 经审查符合要求 项 经核定符合要求 项	共 项，其中： 资料核查符合要求 项 实体抽查符合要求 项	共 项，其中： 评价为“好”的 项 评价为“一般”的 项
		共 项，其中： 经审查符合要求 项 经核定符合要求 项	共 项，其中： 资料核查符合要求 项 实体抽查符合要求 项	共 项，其中： 评价为“好”的 项 评价为“一般”的 项
		共 项，其中： 经审查符合要求 项 经核定符合要求 项	共 项，其中： 资料核查符合要求 项 实体抽查符合要求 项	共 项，其中： 评价为“好”的 项 评价为“一般”的 项
		共 项，其中： 经审查符合要求 项 经核定符合要求 项	共 项，其中： 资料核查符合要求 项 实体抽查符合要求 项	共 项，其中： 评价为“好”的 项 评价为“一般”的 项



* GD-E1-914/4 *

四、验收人员签名：

GD-E1-914/5 ☐ ☐ ☐

序号	姓名	工作单位	职务	职称	签名
1		佛山市南海区西樵镇西樵中学			邱艺莹
2					
3		深圳市华鹏工程技术有限公司			谭建
4		深圳市华鹏工程技术有限公司			黄裕时
5					
6		广东城建项目管理有限公司			李朝华
7					
8		佛山市城区建筑设计院有限公司			何远机
9					
10		广东佛山地质工程勘察院			蔡和坤
11					
12					
13					
14					
15					
16					
17					
18					
19					
20					
21					
22					
23					
24					
25					
26					



* GD-E1-914/5 *

(五) 工程验收结论及备注

GD-E1-914/6

建设单位在工程项目管理过程中执行基本建设程序，坚持先勘察、后设计、再施工的原则，工程勘察、设计、施工、监理等单位的质量行为符合有关质量规定的要求，在工程施工过程中，各责任主体责任制度落实到位，质量体系健全，运行正常，工程质量符合工程建设强制性标准和设计文件要求。工程质量控制资料及主要使用功能和安全性能资料基本完整，主要使用功能和安全性能实体质量、观感质量检查符合设计及施工规定要求。建设、设计、勘察、监理、施工单位一致同意竣工验收，评为“合格”工程。

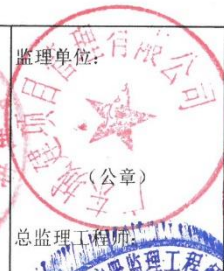
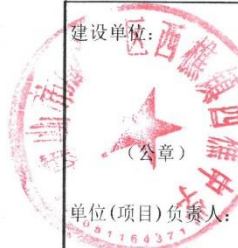

中华人民共和国注册土木工程师(岩土)	
姓名:	贺细坤
注册号:	4405525-AY006
设计单位:	勘察单位:
有效期至:	至2021年12月

建设单位:	监理单位:	施工单位:
单位(项目)负责人:	总监理工程师:	单位(项目)负责人:
年月日	年月日	年月日



* GD-E1-914/6 *

中华人民共和国一级注册建筑师	
姓名:	任廷凯
注册号:	4401754-007
有效期至:	至2020年12月

3-大桐堡小学新建综合楼工程



中华人民共和国住房和城乡建设部 www.mohurd.gov.cn

全国建筑市场监管公共服务平台



建设工程企业

从业人员

建设项目

诚信记录

请输入关键词，例如企业名称、统一社会信用代码

搜索

首页

监管动态

数据服务

信用建设

建筑工人

政策法规

电子证照

网站动态

首页 > 项目数据 > 项目详情 >

手机查看

大桐堡小学新建综合楼工程

广东省-佛山市-南海区

项目编号	4406051912170010	省级项目编号	4406051910310101
建设单位	佛山市南海区西樵镇七星村民委员会	建设单位统一社会信用代码	758307698
项目分类	房屋建筑工程	建设性质	新建
总面积 (平方米)	4845.27	总投资 (万元)	1800
立项级别	区县级	立项文号	南发改资樵字(2019)2号

项目地址: --



中华人民共和国住房和城乡建设部 www.mohurd.gov.cn

全国建筑市场监管公共服务平台



建设工程企业

从业人员

建设项目

诚信记录

请输入关键词，例如企业名称、统一社会信用代码

搜索

首页

监管动态

数据服务

信用建设

建筑工人

政策法规

电子证照

网站动态

首页 > 项目数据 > 项目详情 >

手机查看

大桐堡小学新建综合楼工程

广东省-佛山市-南海区

项目编号	4406051912170010	省级项目编号	4406051910310101
建设单位	佛山市南海区西樵镇七星村民委员会	建设单位统一社会信用代码	758307698
项目分类	房屋建筑工程	建设性质	新建
总面积 (平方米)	4845.27	总投资 (万元)	1800
立项级别	区县级	立项文号	南发改资樵字(2019)2号

项目地址: --

工程基本信息

招标投标信息

合同登记信息

施工图审查

施工许可

竣工验收

施工许可信息

质量监督信息

安全监督信息

施工现场安全专业人员信息

施工现场管理人员信息

施工现场特种作业人员信息

施工现场主要机械设备信息

施工现场检查信息

施工现场工程监理单位信息

数据等级 ?	省级施工许可证编号	合同金额 (万元)	面积 (平方米)	发证日期	施工许可编号	详情
D	440605201910310101	1396.4	--	2019-10-31	4406051912170010-SX-001	查看

施工许可详情

×

项目名称	大桐堡小学新建综合楼工程		
工程名称	--		
施工许可证编号	4406051912170010-SX-001	省级施工许可证编号	440605201910310101
项目代码	--	项目编号	4406051912170010
建设用地规划许可证编号	--	建设工程规划许可证编号	建字第440605201801432号
中标通知书编号	--	施工图审查合格书编号	--
合同工期(天)	--	数据等级	D
项目经理	谭建	所属单位	深圳市华鹏工程建设有限公司
总监理工程师	麦欣荣	所属单位	佛山市南海区鹏和工程监理有限公司
合同金额(万元)	1396.4	面积(平方米)	--

关闭

中标通知书

项目受理号：(2019)樵采(工程)105 号

中标单位名称	深圳市华鹏工程建设有限公司		招标方式：公开招标	
招标单位名称	佛山市南海区西樵镇七星村民委员会		联系人：苏先生 联系电话：0757-86881171	
工程项目名称	大桐堡小学新建综合楼工程			
建设规模	本项目为大桐堡小学新建综合楼工程，其中包括新建大桐堡小学综合楼以及新建市政排污管网工程，其中综合楼总建筑面积约 4845.27 平方米，结构为框架结构，地上层数为 5 层，地下层数为 1 层，建筑高度约 17.20 米。			
招标内容	包括新建综合楼的建筑工程、装饰工程、电气工程、安装工程、给排水工程、消防工程、防雷工程以及市政排污管网工程等；具体内容详见招标文件、工程量清单及施工图纸。	中标价（元）	13963999.52	
项目工期	330 个日历天内完工，具体开工日期以招标人发出的开工通知或者监理人审批的开工令为准；工期不因雨天、假期（含春节假期）及办理各方面的施工手续等因素而延长。			
项目负责人	谭建	证书号	粤 2440708001641	
中标单位委托人姓名	邱淑明	身份证号：440682199201220625 联系电话：13431644416		
招标代理机构名称	广东宏正工程咨询有限公司			
单体工程及分项说明	项目受理号：(2019)樵采(工程)105 号 工程名称：大桐堡小学新建综合楼工程 规划许可证号：/			
<p>招标单位意见：经评标委员会一致同意推荐“深圳市华鹏工程建设有限公司”为中标人。</p> <p>负责人：  （盖章） 2019 年 月 日</p>				
<p>佛山市南海区西樵镇公共资源交易所意见：</p> <p>负责人：  （盖章） 2019 年 9 月 11 日</p>				
备 注	<p>中标通知书发出后甲、乙双方于 5 天内签订施工合同；</p> <p>中标单位凭中标通知书按有关规定办理施工报建手续；</p> <p>本中标通知书一式六份。</p>			

(GF—2017—0201)

大桐堡小学新建综合楼工程

建设工程施工合同

住房和城乡建设部

国家工商行政管理总局

制定

第一部分 合同协议书

发包人（全称）：佛山市南海区西樵镇七星村民委员会

出资人（全称）：佛山市南海区西樵镇大桐堡小学

承包人（全称）：深圳市华鹏工程建设有限公司

注：本项目招标人为佛山市南海区西樵镇七星村民委员会，出资人为佛山市南海区西樵镇大桐堡小学，负责本项目的工程建设管理及工程款项的支付。

根据《中华人民共和国合同法》、《中华人民共和国建筑法》及有关法律、法规，遵循平等、自愿、公平和诚实信用的原则，三方就承包人承包大桐堡小学新建综合楼工程施工及有关事项协商一致，共同达成如下协议：

一、工程概况

1. 工程名称：大桐堡小学新建综合楼工程。

2. 工程地点：佛山市南海区西樵镇七星凤台村经济社（土名）“周家岗、允公岗”。

3. 资金来源：财政资金。

4. 工程内容：本项目为大桐堡小学新建综合楼工程，其中包括新建大桐堡小学综合楼以及新建市政排污管网工程，其中综合楼总建筑面积约 4845.27 平方米，结构为框架结构，地上层数为 5 层，地下层数为 1 层，建筑高度约 17.20 米。

5. 工程承包范围：包括新建综合楼的建筑工程、装饰工程、电气工程、安装工程、给排水工程、消防工程、防雷工程以及市政排污管网工程等；具体内容详见招标文件、工程量清单及施工图纸。

二、合同工期

工期总日历天数：330 个日历天内完工，具体开工日期以发包人发出的开工通知或者监理人审批的开工令为准；工期不因雨天、假期（含春节假期）及办理各方面的施工手续等因素而延长。

三、质量标准

工程质量符合合格标准。

四、签约合同价与合同价格形式

1. 签约合同价为：

人民币（大写）壹仟叁佰玖拾陆万叁仟玖佰玖拾玖元伍角贰分（¥ 13963999.52 元）；

其中：

(1) 绿色施工安全防护措施费：人民币（大写）玖拾柒万零陆拾贰元陆角陆分
(¥ 970062.66 元)；

(2) 材料和工程设备暂估价金额：人民币（大写） / (¥ / 元)；

(3) 专业工程暂估价金额：人民币（大写） / (¥ / 元)；

(4) 暂列金额：人民币（大写） / (¥ / 元)。

2. 合同价格形式：固定总价包干。

五、项目负责人

承包人项目负责人：谭建。

六、合同文件构成

本协议书与下列文件一起构成合同文件：

- (1) 中标通知书；
- (2) 投标函及其附录；
- (3) 专用合同条款及其附件；
- (4) 通用合同条款；
- (5) 技术标准和要求；
- (6) 图纸；
- (7) 已标价工程量清单或预算书；
- (8) 其他合同文件。

在合同订立及履行过程中形成的与合同有关的文件均构成合同文件组成部分。

上述各项合同文件包括合同当事人就该项合同文件所作出的补充和修改，属于同一类内容的文件，应以最新签署的为准。专用合同条款及其附件须经合同当事人签字或盖章。

七、承诺

1. 发包人承诺按照法律规定履行项目审批手续、筹集工程建设资金并按照合同约定的期限和方式支付合同价款。

2. 承包人承诺按照法律规定及合同约定组织完成工程施工，确保工程质量和安全，不进行转包及违法分包，并在缺陷责任期及保修期内承担相应的工程维修责任。

3. 发包人、使用单位及承包人通过招投标形式签订合同的，三方理解并承诺不再就

同一工程另行签订与合同实质性内容相背离的协议。

八、词语含义

本协议书词语含义与第二部分通用合同条款中赋予的含义相同。

九、签订时间

本合同于 2019 年 9 月 16 日签订。

十、签订地点

本合同在佛山市南海区西樵镇签订。

十一、补充协议

合同未尽事宜，合同当事人另行签订补充协议，补充协议是合同的组成部分。

十二、合同生效

本合同自三方签字、盖章之日起生效。

十三、合同份数

本合同一式拾伍份，均具有同等法律效力，发包人执伍份，出资人执伍份，承包人执肆份。

（以下无正文）

(合同协议书签署页)

发包人：佛山市南海区西樵镇（公章）

七星村民委员会

法定代表人(签字):

授权代理人(签字):

地 址: _____

邮政编码: _____

电 话: _____

传 真: _____

出资人：佛山市南海区西樵镇（公章）

大桐堡小学

法定代表人(签字):

授权代理人(签字):

地 址: _____

邮政编码: _____

电 话: _____

传 真: _____

承包人：深圳市华鹏工程建设有限公司（公章）

法定代表人(签字):

授权代理人(签字):

地 址: _____

邮政编码: _____

电 话: _____

传 真: _____

电子信箱: _____

开户银行: _____

账 号: _____

单位（子单位）竣工验收报告

GD-E1-914 ☐ ☐ ☐

工程名称: 大桐堡小学新建综合楼工程

验收日期: 2021年10月29日

建设单位（盖章）: 佛山市南海区西樵镇七甲村民委员会



* GD - E1 - 914 *

一、工程概况

GD-E1-914/2 ☐ ☐ ☐

工程名称	大桐堡小学新建综合楼工程				
工程地点	佛山市南海区西樵镇七星凤台村经济社（土名）“周家岗、允公岗”	建筑面积	4845.27m²	工程造价	1396.40万元
结构类型	框架	层数	地上:	5	层
			地下:	1	层
施工许可证号	440605201910310101-04	监理许可证号			
开工日期	2019年10月31日	验收日期	2021 年 1 月 29 日		
监督单位	佛山市南海区建筑工程质量监督站	监督编号	04-00-19-0033		
建设单位	佛山市南海区西樵镇七星村民委员会				
勘察单位	广东佛山地质工程勘察院				
设计单位	广东启源建筑工程设计院有限公司				
总包单位	深圳市华鹏工程建设有限公司				
承建单位（土建）	深圳市华鹏工程建设有限公司				
承建单位（设备安装）	深圳市华鹏工程建设有限公司				
承建单位（装修）	深圳市华鹏工程建设有限公司				
监理单位	佛山市南海区鹏和工程监理有限公司				
施工图审查单位	佛山市南海百勤审图有限公司				



* GD - E 1 - 9 1 4 / 2 *

二、工程竣工验收实施情况

GD-E1-914/3 ☐ ☐ ☐

(一) 验收组织

建设单位组织勘察、设计、施工、监理等单位和其他有关专家组成验收组,根据工程特点,下设若干个专业组。

1. 验收组

组长	陈志基
副组长	麦欣荣
组员	孙卫无、贺细坤、谭建、姜鑫洋、姜凯、叶淑仪、尹加伟、林潮波、余庆娜、赵楚杰、林炜

2. 专业组

专业组	组长	组员
建筑工程	麦欣荣	谭建、孙卫无、贺细坤、林潮波、赵楚杰
建筑设备安装工程	姜鑫洋	姜凯、尹加伟、余庆娜
工程质控资料	叶淑仪	林炜

(二) 验收程序

1. 建设单位主持验收会议。
2. 建设、勘察、设计、施工、监理单位介绍工程合同履约情况和在工程建设各个环节执行法律、法规和工程建设强制性标准情况。
3. 审阅建设、勘察、设计、施工、监理单位的工程档案资料。
4. 验收组实地查验工程质量。
5. 专业验收组发表意见,验收组形成工程竣工验收意见并签名。



* GD - E1 - 914 / 3 *

三、工程质量评定

GD-E1-914/4 ☐ ☐ ☐

分部(系统、设备)工程名称	验收意见/备注	质量控制资料核查结果统计	主要使用功能和安全性能资料核查/实体质量抽查结果统计	观感质量验收抽查结果统计
地基与基础	同意验收	共 8 项, 其中: 经审查符合要求 8 项 经核定符合要求 8 项	共 6 项, 其中: 资料核查符合要求 4 项 实体抽查符合要求 2 项	共 5 项, 其中: 评价为“好”的 2 项 评价为“一般”的 3 项
主体结构	同意验收	共 20 项, 其中: 经审查符合要求 20 项 经核定符合要求 20 项	共 12 项, 其中: 资料核查符合要求 7 项 实体抽查符合要求 5 项	共 10 项, 其中: 评价为“好”的 3 项 评价为“一般”的 7 项
建筑装饰装修	同意验收	共 16 项, 其中: 经审查符合要求 16 项 经核定符合要求 16 项	共 8 项, 其中: 资料核查符合要求 5 项 实体抽查符合要求 3 项	共 6 项, 其中: 评价为“好”的 2 项 评价为“一般”的 4 项
屋面	同意验收	共 6 项, 其中: 经审查符合要求 6 项 经核定符合要求 6 项	共 4 项, 其中: 资料核查符合要求 2 项 实体抽查符合要求 2 项	共 4 项, 其中: 评价为“好”的 1 项 评价为“一般”的 3 项
建筑给水、排水及采暖	同意验收	共 10 项, 其中: 经审查符合要求 10 项 经核定符合要求 10 项	共 6 项, 其中: 资料核查符合要求 4 项 实体抽查符合要求 2 项	共 5 项, 其中: 评价为“好”的 1 项 评价为“一般”的 4 项
通风与空调		共 _____ 项, 其中: 经审查符合要求 _____ 项 经核定符合要求 _____ 项	共 _____ 项, 其中: 资料核查符合要求 _____ 项 实体抽查符合要求 _____ 项	共 _____ 项, 其中: 评价为“好”的 _____ 项 评价为“一般”的 _____ 项
建筑电气	同意验收	共 10 项, 其中: 经审查符合要求 10 项 经核定符合要求 10 项	共 6 项, 其中: 资料核查符合要求 3 项 实体抽查符合要求 3 项	共 5 项, 其中: 评价为“好”的 2 项 评价为“一般”的 3 项
智能建筑	同意验收	共 6 项, 其中: 经审查符合要求 6 项 经核定符合要求 6 项	共 4 项, 其中: 资料核查符合要求 2 项 实体抽查符合要求 2 项	共 4 项, 其中: 评价为“好”的 1 项 评价为“一般”的 3 项
建筑节能	同意验收	共 4 项, 其中: 经审查符合要求 4 项 经核定符合要求 4 项	共 3 项, 其中: 资料核查符合要求 2 项 实体抽查符合要求 1 项	共 3 项, 其中: 评价为“好”的 1 项 评价为“一般”的 2 项
电梯		共 _____ 项, 其中: 经审查符合要求 _____ 项 经核定符合要求 _____ 项	共 _____ 项, 其中: 资料核查符合要求 _____ 项 实体抽查符合要求 _____ 项	共 _____ 项, 其中: 评价为“好”的 _____ 项 评价为“一般”的 _____ 项
		共 _____ 项, 其中: 经审查符合要求 _____ 项 经核定符合要求 _____ 项	共 _____ 项, 其中: 资料核查符合要求 _____ 项 实体抽查符合要求 _____ 项	共 _____ 项, 其中: 评价为“好”的 _____ 项 评价为“一般”的 _____ 项
		共 _____ 项, 其中: 经审查符合要求 _____ 项 经核定符合要求 _____ 项	共 _____ 项, 其中: 资料核查符合要求 _____ 项 实体抽查符合要求 _____ 项	共 _____ 项, 其中: 评价为“好”的 _____ 项 评价为“一般”的 _____ 项



* GD-E1-914/4 *

四、验收人员签名：

GD-E1-914/5 ☐ ☐ ☐

序号	姓名	工作单位	职务	职称	签名
1	陈志奎	佛山市南海区西樵镇土垵村民委员会	项目负责人		陈志奎
2	孙卫无	广东启源建筑工程设计院有限公司	项目负责人		孙卫无
3	贺细坤	广东佛山地质工程勘察院	项目负责人		贺细坤
4	麦欣荣	佛山市南海区朋和工程监理有限公司	项目总监		麦欣荣
5	谭建	深圳市华鹏工程建设有限公司	项目负责人		谭建
6					
7					
8					
9					
10					
11					
12					
13					
14					
15					
16					
17					
18					
19					
20					
21					
22					
23					
24					
25					
26					



* GD - E 1 - 9 1 4 / 5 *

(五) 工程验收结论及备注

GD-E1-914/6 □ □ □

建设单位在工程项目管理过程中执行基本建设程序，坚持先勘察、后设计、再施工的原则，工程勘察、设计、施工、监理等单位的质量行为符合有关质量规定的要求，在工程施工过程中，各责任主体责任制度落实到位，质量体系健全，运行正常，工程质量符合工程建设强制性标准和设计文件要求。工程质量控制资料及主要使用功能和安全性能资料基本完整，主要使用功能和安全性能实体质量、观感质量检查符合设计及施工规定要求。建设、设计、勘察、监理、施工单位一致同意本工程竣工验收合格，评为“合格”工程。

建设单位: 佛山市南海区西樵镇七星村民委员会 (公章) 单位(项目)负责人: 2021年11月27日		监理单位: 佛山市南海区鹏和工程监理有限公司 (公章) 总监理工程师: 注册号: 440608084 有效期至: 2023年12月31日		施工单位: 佛山市华鹏建设工程有限公司 (公章) 单位(项目)负责人: 2021年11月27日		设计单位: 广东启源建筑工程设计院有限公司 (公章) 单位(项目)负责人: 2021年11月27日		勘察单位: 广东佛山地质工程勘察院 (公章) 单位(项目)负责人: 2021年11月27日	
---	--	--	--	--	--	--	--	--	--

中华人民共和国一级注册建筑师
 姓名: 孙卫无
 注册号: 4401908-001
 有效期: 至2023年06月30日

中华人民共和国注册土木工程师(岩土)
 姓名: 贺细坤
 注册号: 4406526-A1Y006
 有效期: 至2021年12月



* GD - E1 - 914 / 6 *

5、不违法转包分包承诺书

附件 5:

不违法转包分包承诺书

深圳市龙华区民治街道办事处（招标人）：

我单位参加民治街道红山社区小型消防救援站建设工程的招投标活动，若有幸成为中标人，为保证本工程项目按招标文件和我方投标文件顺利实施，我方郑重作以下承诺：

- 1、我方声明在本项目投标活动中无出借（租）企业资质、围标串标、弄虚作假行为，违者承担相应的法律和经济责任；
- 2、承诺工程实施过程中不发生分包、转包、挂靠等行为，违者承担相应的法律和经济责任；
- 3、承诺按期签订施工合同，按期进场，按期开工建设，严格按照合同相关约定履行合同并保证工期、质量和安全；
- 4、承诺投标文件中确定的项目班子全员到岗，未经批准不得变更；
- 5、承诺严格执行廉政建设和反腐败的法律和法规，不发生违法乱纪行为；
- 6、承诺在项目实施过程中，服从招标人和监理单位的现场管理，积极配合相关管理部门的检查、调查工作。
- 7、严格把控电缆等施工主要材料质量，杜绝不合格电缆等施工主要材料使用于本工程。
- 8、使用符合《非道路移动柴油机械排气烟度限值及测量方法》（GB36886-2018）国家标准要求的非道路移动机械。
- 9、若承包人违反上述情况，承包人自愿接受建设单位将其纳入建设单位的工程履约评价不良记录内，并列入建设单位其他去劣情形。

承诺人（公章）：

法定代表人（签字）：

联系电话：0755-83581001 传真：0755-83581001

承诺日期：2025 年 5 月 27 日



6、诚信投标承诺书

附件 6:

诚信投标承诺书

致（招标人）深圳市龙华区民治街道办事处:

我方将严格执行建设工程招投标有关法律法规，完全理解和接受民治街道红山社区小型消防救援站建设工程招标文件所有内容，并承诺一旦我方中标后，完全按照招标文件的约定，就企业有关情况作出如下承诺：

- 1、我单位承诺一旦中标，完全按照招标文件中的施工合同条款与贵司签订施工合同。
- 2、我单位承诺在工程实施过程中不挂靠、不转包、不转让工程。
- 3、我单位在参加本项目投标活动中，截止至截标之日，不存在以下情形：
 - （1）近 3 年内（从招标公告发布之日起倒算）投标人或者其法定代表人有犯罪记录的。
 - （2）近 1 年内（从截标之日起倒算）因串标通投标、转包、以他人名义投标或者违法分包等违法行为受到建设、交通或者财政部门行政处罚的。
 - （3）因违反工程质量、安全生产管理规定等原因被建设部门给予红色警示（或同等处罚）且在警示、处罚期内的。
 - （4）拖欠工人工资被有关部门责令改正而未改正的。
 - （5）项目经理（建造师）的任职数量达到规定限额的，或因不良行为红色警示（或同等处罚）等被建设行政主管部门管理系统锁定的。
 - （6）被建设或者交通部门信用评价为红色且正处在信用评价结果公示期内的。
 - （7）近 3 年内（从截标之日起倒算）曾被本项目招标人履约评价为不合格的。
 - （8）近 2 年内（从截标之日起倒算）曾有放弃中标资格、拒不签订合同、拒不提供履约担保情形的。
 - （9）因违反工程质量、安全生产管理规定，或者因串通投标、转包、以他人名义投标或者违法分包等违法行为，正在接受建设、交通或者财政部门立案调查的。
 - （10）依法拒绝投标的其他情形。
- 4、如果招标人在“政府官方网站或政府备案资料”查询我单位存在上述情形且又未在投标文件中提供相关主管部门出具的免责证明文件的，我方愿意接受：
 - （1）取消投标资格、取消中标资格；
 - （2）投标担保金额将全部被没收，给贵方造成的损失超过我方投标担保金额的，贵方还有权要求我方对超过部分进行赔偿；
 - （3）招标人今后可拒绝我方参与投标；
 - （4）建设行政主管部门或相关主管部门对我方作不良行为记录、行政处罚。

投标人全称（单位公章）：深圳市华鹏工程建设有限公司

法定代表人（签字或盖章）：林名杰

单位地址：深圳市宝安区沙井街道沙头社区沙井路 118 号附 3 栋 A403

邮政编码：518000

电话：0755-83581001

日期：2025 年 5 月 27 日