

暖通 HVAC
给排水 WS. & SEW.
总图 G. LAYOUT
建筑 ARCH.
结构 STRUCT.
电气 ELEC.
图框版本 V1.0

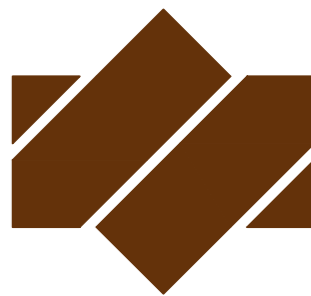
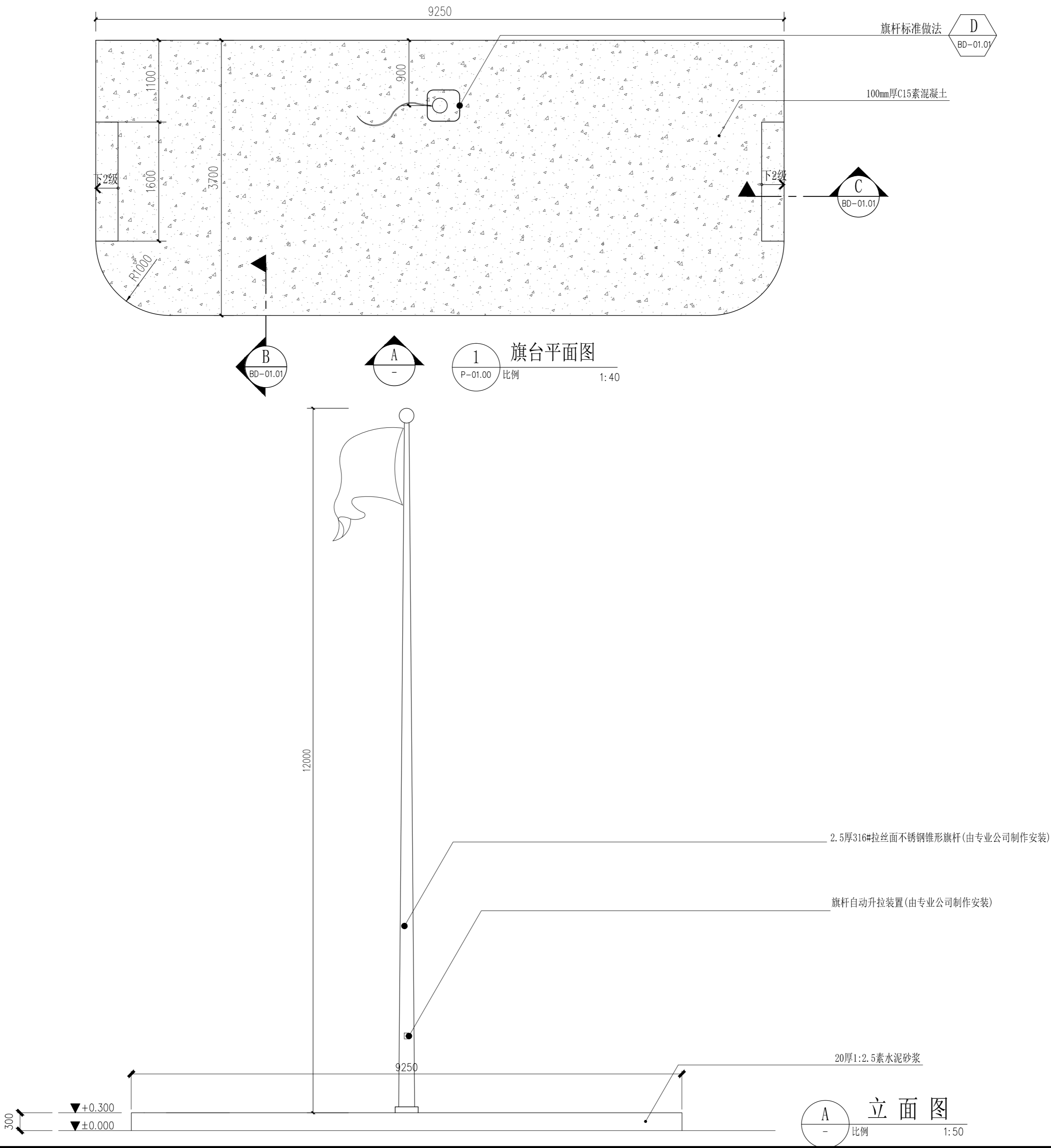

广东悉筑建筑设计有限公司
Guangdong C-Zone Architectural Design Institute Co. Ltd.

设计等级Design level: 甲级 First class
证书编号Certificate Numbers:A244070814

合作单位 Cooperation

注册章 Register Engineer Stamp

工程设计出图专用章 Stamp for Engineering Design

版次 Rev.	修订内容 Descriptions	修订日期 Date	修订人 By
01			
02			
03			
04			
05			

工程号 Design NO.

建设单位 Client

深圳市龙华区未来幼教集团龙观幼儿园

工程名称 Proj. Name

龙观幼儿园操场地面安全整改项目

子项名称 Sub-Proj. Name

审 定 Approved	陈书庆	陈书庆
审 核 Examined	肖银柱	肖银柱
项目负责人 project chief	肖银柱	肖银柱
专业负责人 Special Field in Charge	肖银柱	肖银柱
校 对 Design Checked	柯文东	柯文东
设 计 Design	林向阳	林向阳
制 图 Drawn	林向阳	林向阳

图纸名称 Drawing title

旗台大样图

图别 DWG. STYLE	园建	图号 DWG. NO.	BD-01. 00
版次 VER. NO.	第一版	出图日期 Date	2025. 07
施工图审查编号Construction drawing examination Numbers:			

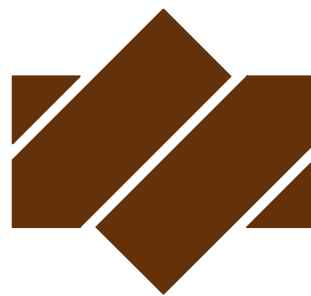

广东悉筑建筑设计有限公司
Guangdong C-Zone Architectural Design Institute Co., Ltd.

设计等级Design level: 甲级 First class
证书编号Certificate Numbers:A244070814

合作单位 Cooperation

注册章 Register Engineer Stamp

工程设计出图专用章 Stamp for Engineering Design

版次 Rev.	修订内容 Descriptions	修订日期 Date	修订人 By
01			
02			
03			
04			
05			

工程号 Design NO.
建设单位 Client

深圳市龙华区未来幼教集团龙观幼儿园

工程名称 Proj. Name

龙观幼儿园操场地面安全整改项目

子项名称 Sub-Proj. Name

审 定 Approved	陈书庆	陈书庆
审 核 Examined	肖银柱	肖银柱
项目负责人 project chief	肖银柱	肖银柱
专业负责人 Special Field in Charge	肖银柱	肖银柱
校 对 Design Checked	柯文东	柯文东
设 计 Design	林向阳	林向阳
制 图 Drawn	林向阳	林向阳

图纸名称 Drawing title

旗台大样图

图别 DWG. STYLE	园建	图号 DWG. NO.	BD-01. 01
版次 VER. NO.	第一版	出图日期 Date	2025. 07
施工图审查编号Construction drawing examination Numbers:			

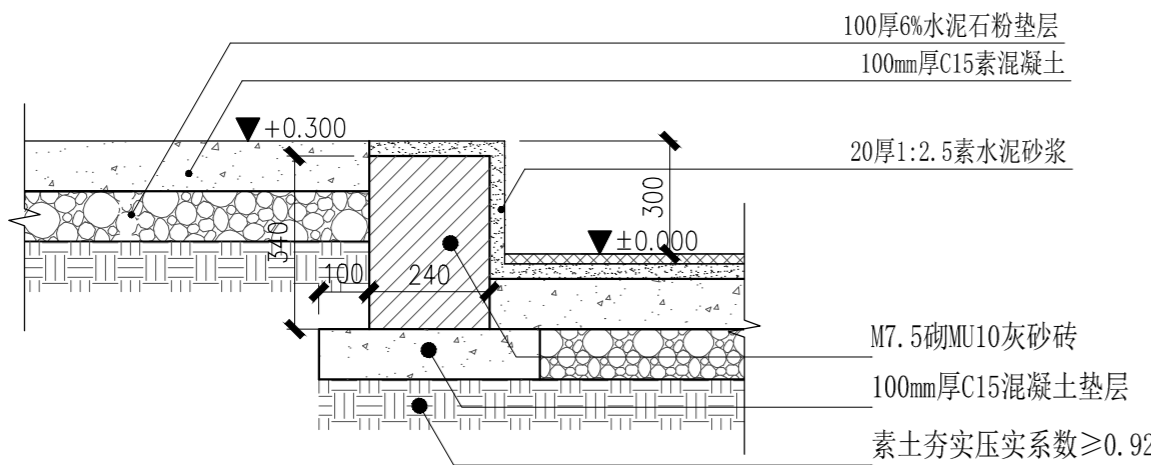

B 剖面图-1
D-01.00 比例 1:15

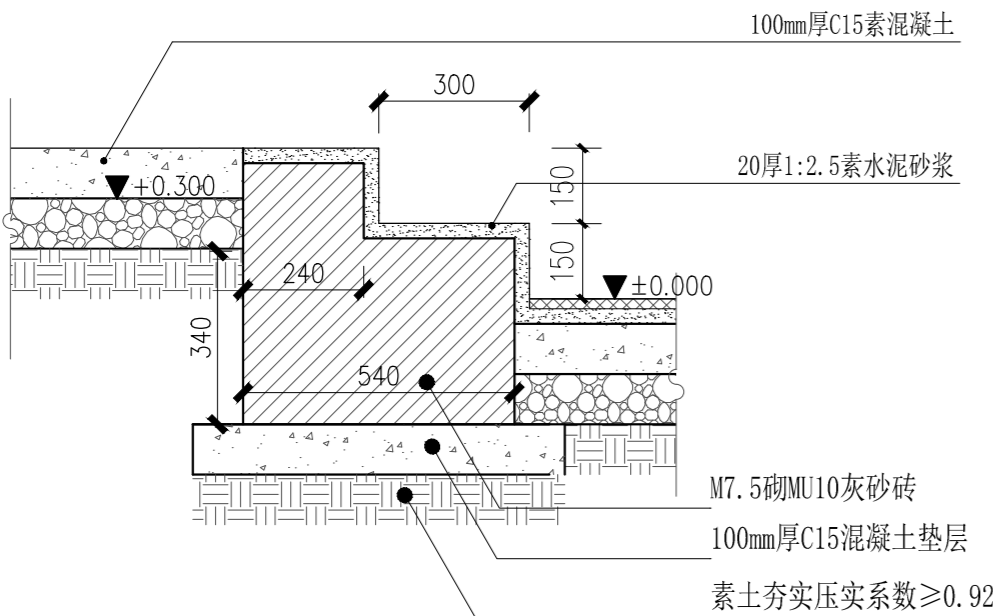

C 剖面图-2
D-01.00 比例 1:15

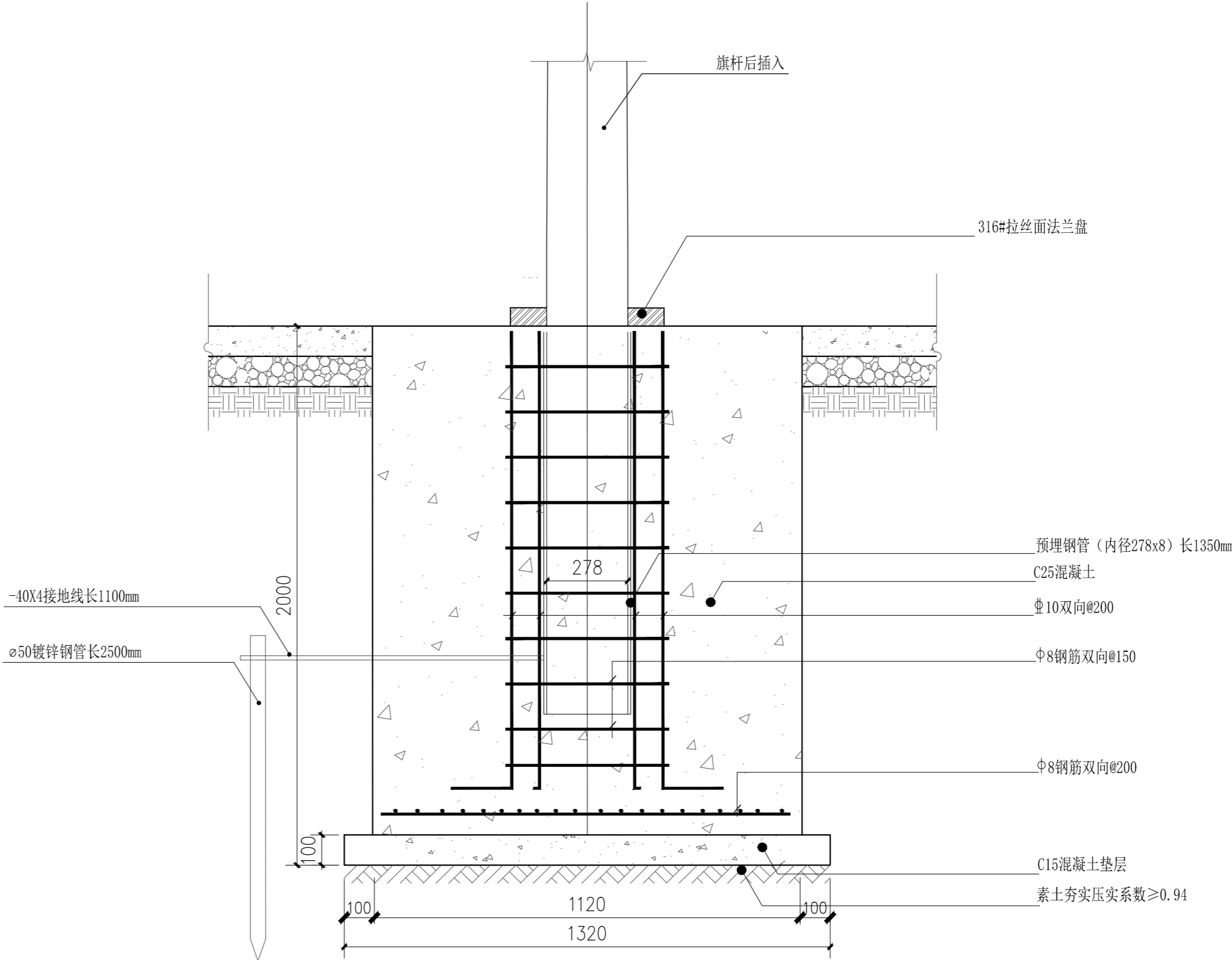

D 旗杆标准做法
D-01.00 比例 1:15

- 说明: 1. 本旗杆基础适用于11~18m高旗杆。
2. 本旗杆均采用热轧无缝钢管制作。
3. 所有金属构件经除锈后均刷防锈漆一道, 银粉漆两道。

暖通 HVAC
给排水 WS, SEW.
结构 STRUCT.
电气 ELEC.
总图 G. LAYOUT
图框版本 V1.0

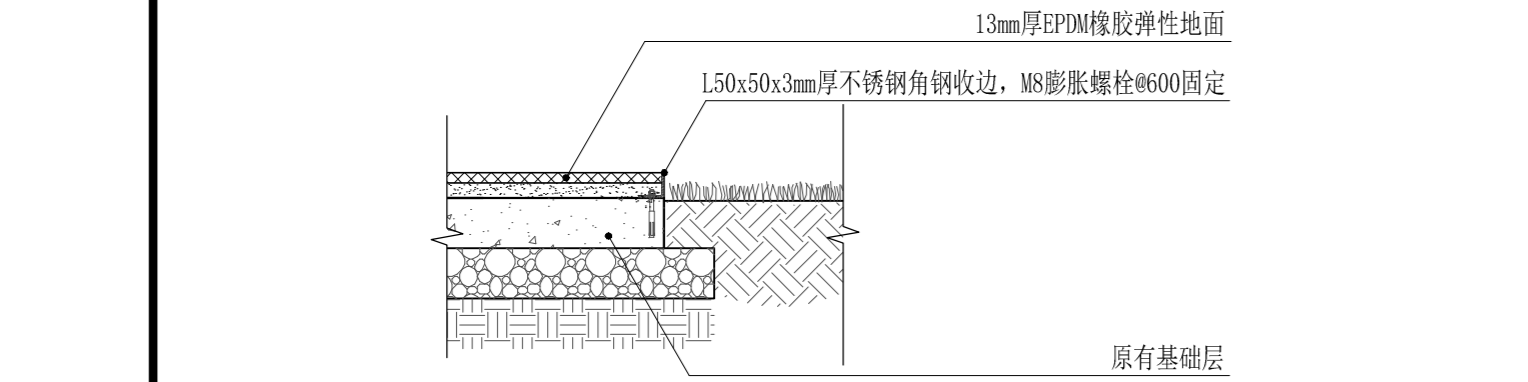
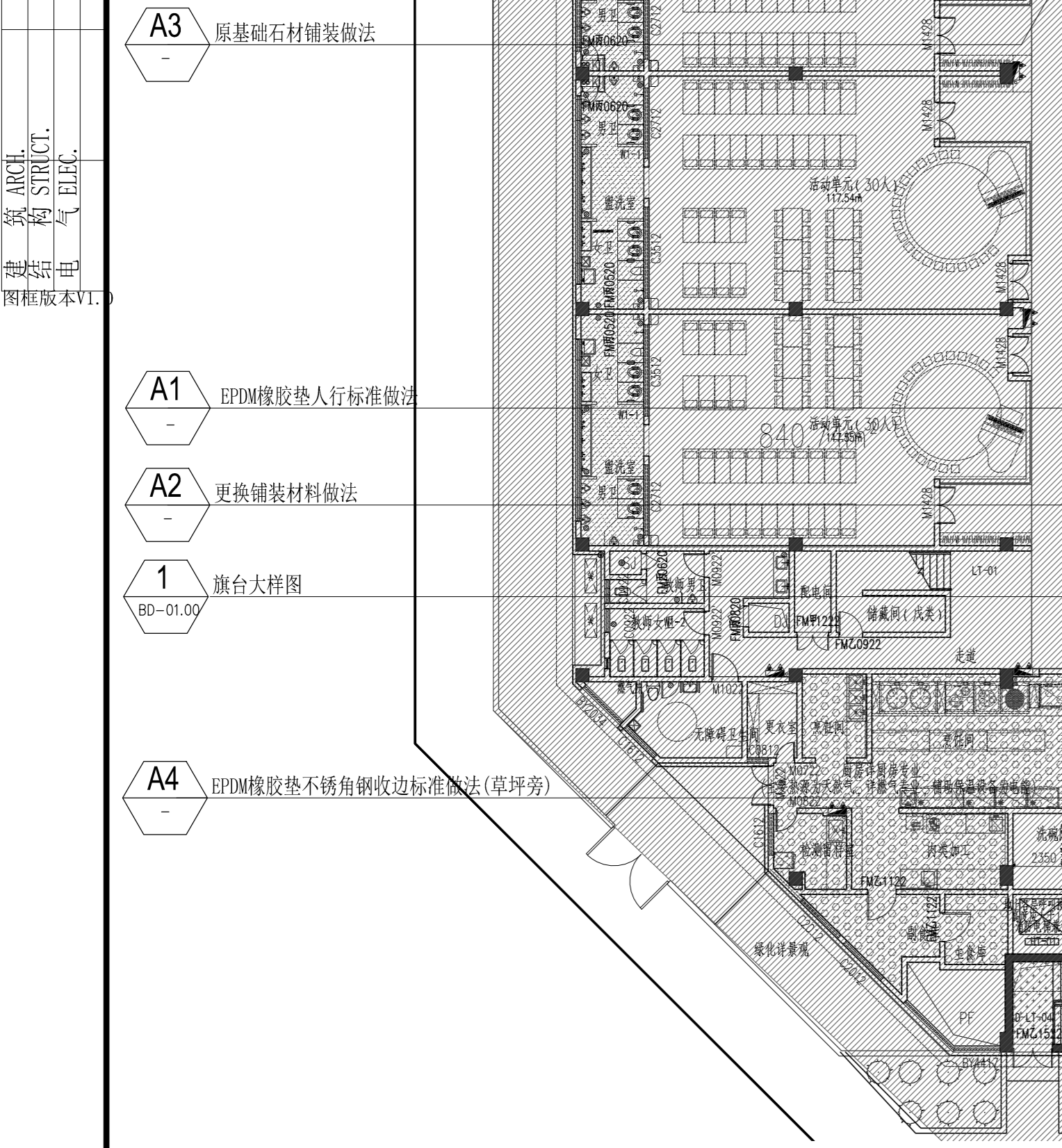

A4 EPDM橡胶垫不锈钢收边标准做法(草坪旁)
比例 说明: 新建基础做法详A1 1:15

A 索引平面图
比例 1:200

- 13mm厚EPDM橡胶弹性地面
- 20厚1: 2.5水泥砂浆找平层, 表面找坡抹平
- 素水泥浆结合层一遍
- 100厚C20混凝土
- 100厚6%水泥石粉垫层
- 素土夯实 (压实系数 ≥ 0.92)

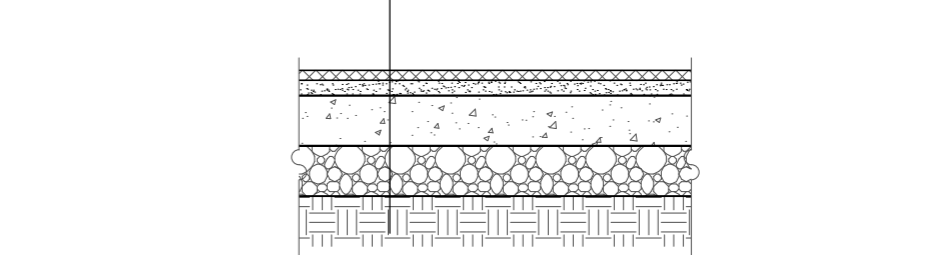

A1 EPDM橡胶垫人行标准做法
比例 1:15

- 13mm厚EPDM橡胶弹性地面
- 20~50厚1: 2.5水泥砂浆找平层, 表面找坡抹平
- 原铺装材料清理到混凝土面层
- 原有基础层

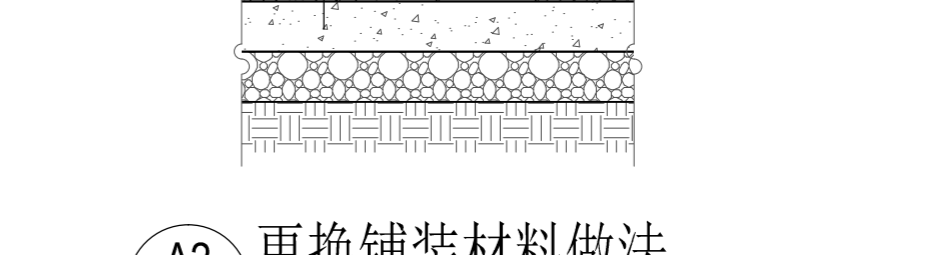

A2 更换铺装材料做法
比例 说明: 新建基础做法详A1 1:15

- 800x400x20mm厚花岗岩烧面芝麻灰
- 30厚1: 3干硬性水泥砂浆
- 40厚C20混凝土找坡抹平
- 原铺装材料清理到混凝土面层
- 原有基础层



A3 原基础石材铺装做法
比例 说明: 新建基础做法详A1 1:15

- 铺块铺实拍平 (详单项设计)
- 地砖底面素水泥浆满铺
- 30厚1: 3干硬性水泥砂浆
- 100厚C20混凝土
- 100厚6%水泥石粉垫层
- 素土夯实, 压实系数 ≥ 0.93

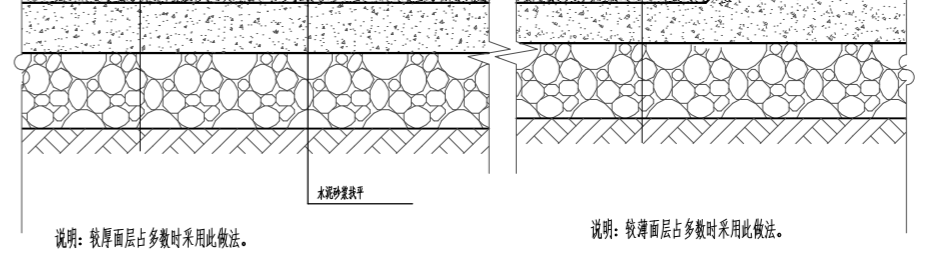

A4 不同厚度面层交接处理方式
比例 1:10

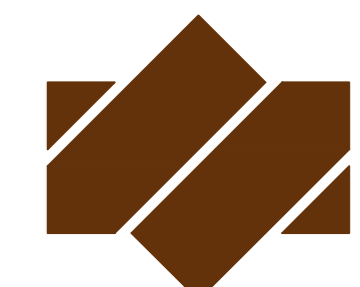

广东悉筑建筑设计有限公司
Guangdong C-Zone Architectural Design Institute Co., Ltd.
设计等级 Design level: 甲级 First class
证书编号 Certificate Numbers: A244070814

合作单位 Cooperation

注册章 Register Engineer Stamp

工程设计出图专用章 Stamp for Engineering Design

版次 Rev.	修订内容 Descriptions	修订日期 Date	修订人 By
01			
02			
03			
04			
05			

工程号 Design NO.

建设单位 Client

深圳市龙华区未来幼教集团龙观幼儿园

工程名称 Proj. Name

龙观幼儿园操场地面安全整改项目

子项名称 Sub-Project Name

审 定 Approved	陈书庆	陈书庆
审 核 Examined	肖银柱	肖银柱
项目负责人 project chief	肖银柱	肖银柱
专业负责人 Special Field in Charge	肖银柱	肖银柱
校 对 Design Checked	柯文东	柯文东
设 计 Design	林向阳	林向阳
制 图 Drawn	林向阳	林向阳

图纸名称 Drawing title

索引平面图

图别 DWG. STYLE	园建	图号 DWG. NO.	P-01.00
版次 VER. NO.	第一版	出图日期 Date	2025. 07
施工图审查编号 Construction drawing examination Numbers:			

施工图中应填写 construction drawing examination numbers.

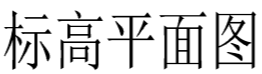

暖通 HVAC
给排水 WS, SEW.
总图 G. LAYOUT
建筑 ARCH.
结构 STRUCT.
电气 ELEC.
图框版本 V1.0

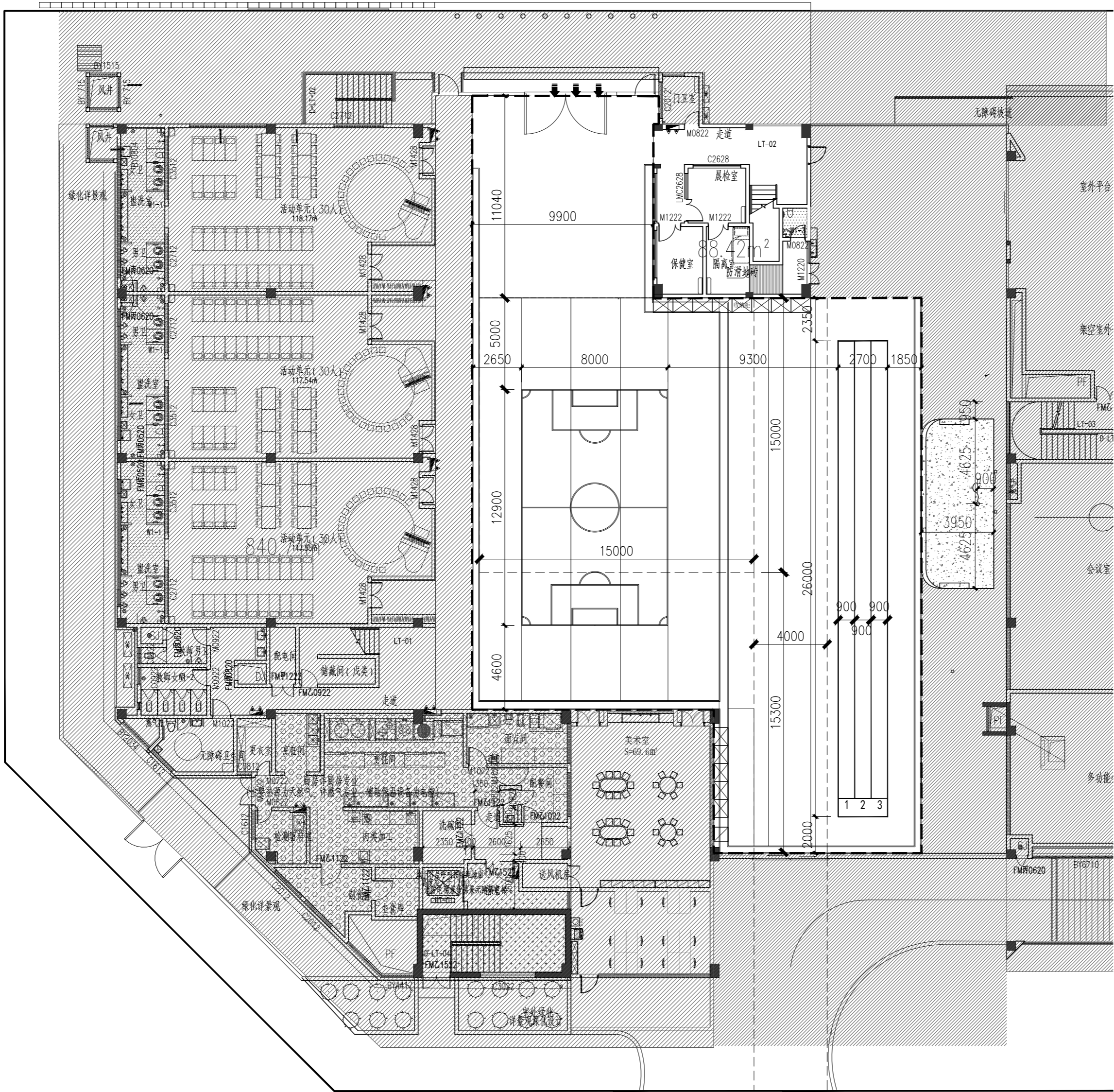

C1 尺寸平面图
- 比例 1:200



广东悉筑建筑设计有限公司
Guangdong C-Zone Architectural Design Institute Co., Ltd.

设计等级 Design level: 甲级 First class
证书编号 Certificate Numbers: A244070814

合作单位 Cooperation

注册章 Register Engineer Stamp

工程设计出图专用章 Stamp for Engineering Design

版次 Rev.	修订内容 Descriptions	修订日期 Date	修订人 By
01			
02			
03			
04			
05			

工程号 Design NO.

建设单位 Client

深圳市龙华区未来幼教集团龙观幼儿园

工程名称 Proj. Name

龙观幼儿园操场地面安全整改项目

子项名称 Sub-Proj. Name

审定 Approved	陈书庆	陈书庆
审核 Examined	肖银柱	肖银柱
项目负责人 project chief	肖银柱	肖银柱
专业负责人 Special Field in Charge	肖银柱	肖银柱
校对 Design Checked	柯文东	柯文东
设计 Design	林向阳	林向阳
制图 Drawn	林向阳	林向阳

图纸名称 Drawing title

尺寸平面图

图别 DWG. STYLE	园建	图号 DWG. NO.	P-03.00
版次 VER. NO.	第一版	出图日期 Date	2025.07
施工图审查编号 Construction drawing examination Numbers:			

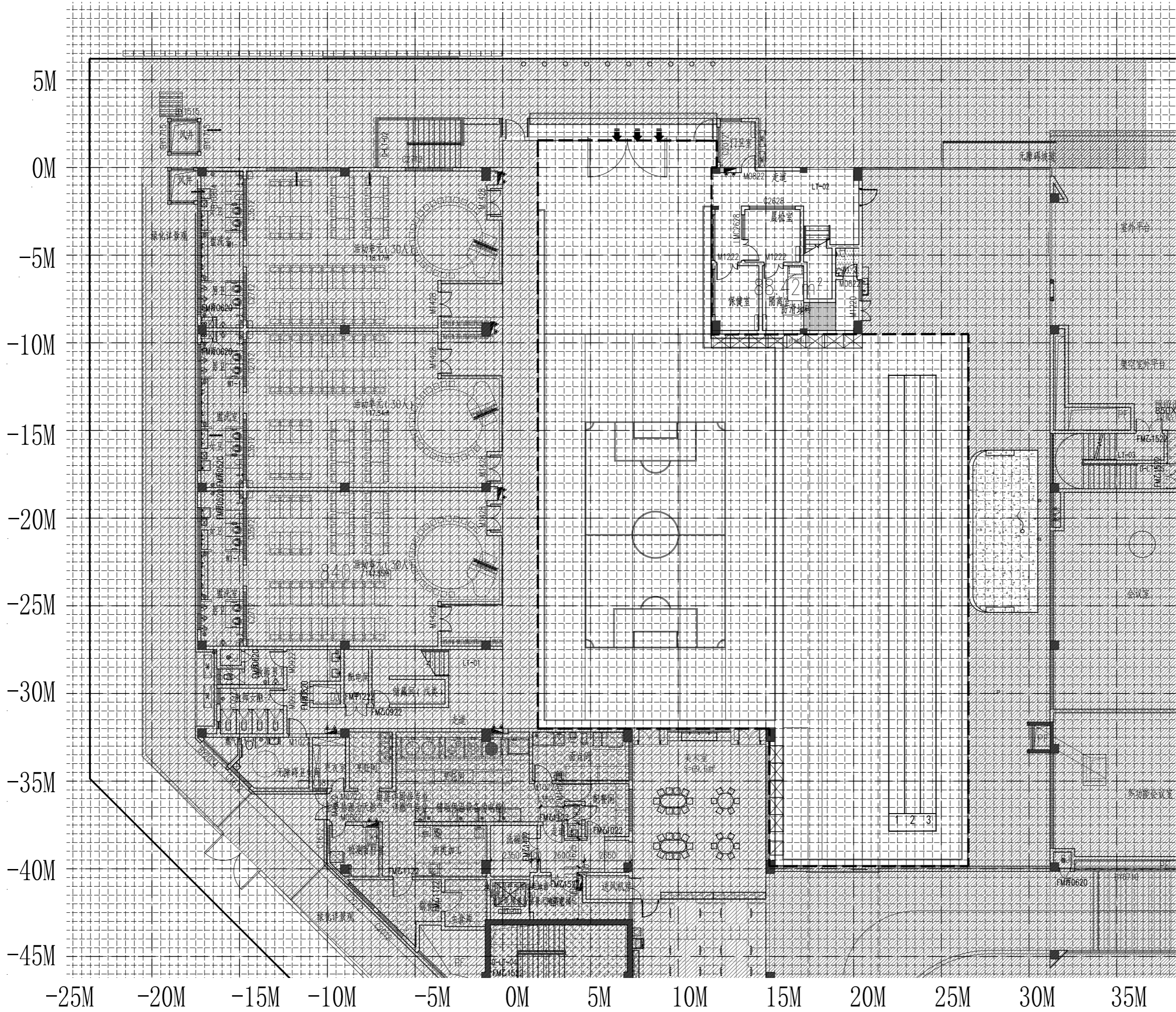

C2 网格平面图
比例 1:200

说明: 主网格 5Mx5M
次网格 500MMx500MM



广东悉筑建筑设计有限公司
Guangdong C-Zone Architectural Design Institute Co. Ltd.

设计等级 Design level: 甲级 First class
证书编号 Certificate Numbers: A244070814

合作单位 Cooperation

注册章 Register Engineer Stamp

工程设计出图专用章 Stamp for Engineering Design

版次 Rev.	修订内容 Descriptions	修订日期 Date	修订人 By
01			
02			
03			
04			
05			

工程号 Design NO.
建设单位 Client

深圳市龙华区未来幼教集团龙观幼儿园

工程名称 Proj. Name
龙观幼儿园操场地面安全整改项目

子项名称 Sub-Proj. Name

审定 Approved	陈书庆	陈书庆
审核 Examined	肖银柱	肖银柱
项目负责人 project chief	肖银柱	肖银柱
专业负责人 Special Field in Charge	肖银柱	肖银柱
校对 Design Checked	柯文东	柯文东
设计 Design	林向阳	林向阳
制图 Drawn	林向阳	林向阳

图纸名称 Drawing title

网格平面图

图别 DWG. STYLE	园建	图号 DWG. NO.	P-03. 01
版次 VER. NO.	第一版	出图日期 Date	2025. 07
施工图审查编号 Construction drawing examination Numbers:			

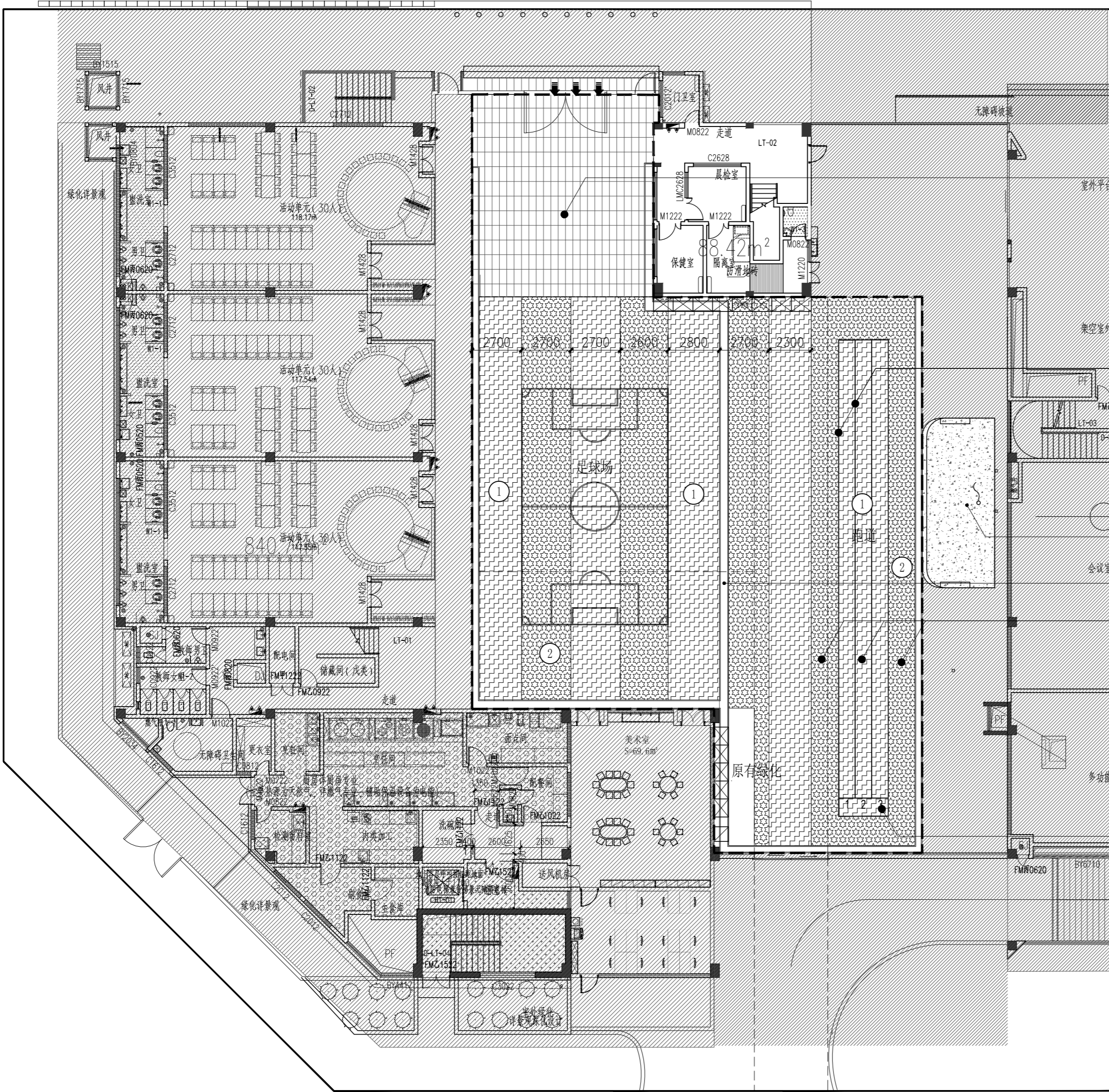

D 铺装平面图

比例 1:200

橡胶垫颜色图例:

代码	图例	材料名称	GSB国标色号
①		13厚EPDM橡胶垫豆绿色	GSB-GY01
②		13厚EPDM橡胶垫深豆绿色	GSB-G09

说明: 1、地面颜色需由设计方与甲方确认后才可上色。



广东悉筑建筑设计有限公司
Guangdong C-Zone Architectural Design Institute Co., Ltd.

设计等级Design level: 甲级 First class
证书编号Certificate Numbers:A244070814

合作单位 Cooperation

注册章 Register Engineer Stamp

工程设计出图专用章 Stamp for Engineering Design

版次 Rev.	修订内容 Descriptions	修订日期 Date	修订人 By
01			
02			
03			
04			
05			

工程号 Design NO.
建设单位 Client

深圳市龙华区未来幼教集团龙观幼儿园

工程名称 Proj. Name

龙观幼儿园操场地面安全整改项目

子项名称 Sub-Proj. Name

审 定 Approved	陈书庆	
审 核 Examined	肖银柱	
项目负责人 project chief	肖银柱	
专业负责人 Special Field in Charge	肖银柱	
校 对 Design Checked	柯文东	
设 计 Design	林向阳	
制 图 Drawn	林向阳	

图纸名称 Drawing title
铺装平面图

图别 DWG. STYLE	园建	图号 DWG. NO.	P-04_00
版次 VER. NO.	第一版	出图日期 Date	2025. 07
施工图审查编号Construction drawing examination Numbers:			

暖通 HVAC
给排水 WS. & SEW.
总图 G. LAYOUT
建筑 ARCH.
结构 STRUCT.
电气 ELEC.
图框版本 V1.0

拆除原有饰面层7.5m²
保留基层

拆除原有饰面层37m²
保留基层

破除原有种植70m²

砍伐原有乔木2棵

拆除原有饰面层180m²
保留基层

原排水沟盖板保留

设计范围线

拆除原有旗台及基座

破除原有种植共143.7m²

拆除原有饰面层248.7m²
保留基层

破除原有种植共36m²

破除原有种植共16.5m²

原排水沟盖板保留

拆除工程量表

图例	拆除项目	单位	工程量
	拆除原有饰面层, 厚度80mm, 保留基层	m²	473.2
	清除草坪, 厚度200mm	m²	478
	拆除原有旗台及基座	m²	0.72
	砍伐原有乔木2棵, 冠幅约Ø15mm	棵	2

F 拆改区域示意平面图
比例 1:200

G 铺装拆除剖面图
比例 1:15



广东悉筑建筑设计有限公司
Guangdong C-Zone Architectural Design Institute Co., Ltd.

设计等级Design level: 甲级 First class
证书编号Certificate Numbers:A244070814

合作单位 Cooperation

注册章 Register Engineer Stamp

工程设计出图专用章 Stamp for Engineering Design

版次 Rev.	修订内容 Descriptions	修订日期 Date	修订人 By
01			
02			
03			
04			
05			

工程号 Design NO.
建设单位 Client

深圳市龙华区未来幼教集团龙观幼儿园

工程名称 Proj. Name
龙观幼儿园操场地面安全整改项目

子项名称 Sub-Proj. Name

审 定 Approved	陈书庆	
审 核 Examined	肖银柱	
项目负责人 project chief	肖银柱	
专业负责人 Special Field in Charge	肖银柱	
校 对 Design Checked	柯文东	
设 计 Design	林向阳	
制 图 Drawn	林向阳	

图纸名称 Drawing title
拆改区域示意平面图

图别 DWG. STYLE	园建	图号 DWG. NO.	P-05.00
版次 VER. NO.	第一版	出图日期 Date	2025.07
施工图审查编号Construction drawing examination Numbers:			