

一、投标函

致：深圳公共资源交易中心

1、根据已收到贵单位的项目编号为 YTZXCG-2024-00046 的 中英街管理局食堂菜品供应服务项目 的招标文件，遵照《深圳经济特区政府采购条例》和《深圳网上政府采购管理暂行办法》等有关规定，我单位经研究上述招标文件的专用条款及通用条款后，愿意按照招标文件要求承包上述项目并修补其任何缺陷。

2、投标价格见投标书编制软件中《开标一览表》中填写的投标总价。

3、如果我单位中标，我单位将按照招标文件的要求足额提交履约担保。

4、我单位同意所递交的投标文件在“对通用条款的补充内容”中明确的投标有效期内有效，在此期间内我单位的投标有可能中标，我方将受此约束。

5、除非另外达成协议并生效，贵单位的中标通知书和本投标文件将构成合同的重要内容。

6、我单位理解贵单位将不受必须接受所收到的最低报价或其它任何投标文件的约束。

7、如我单位提交样品，且未在规定时间内取回样品的，视同放弃取回，同意深圳公共资源交易中心对我单位提交的样品进行清理。

8、如果我方中标，我方保证在领取中标通知书之前按招标文件规定向深圳交易集团有限公司交纳代理服务费。

投标人：广东丰晟食品集团有限公司

单位地址：深圳市龙岗区平湖街道鹅公岭社区世纪工业区B区3号B栋101

法定代表人（负责人）或其授权委托代理人：钟乾龙

开户银行名称：中国民生银行股份有限公司深圳福田支行

开户银行账号：637720274

邮政编码：518111 电话：0755-84867154/15919874850 传真：0755-84867154

日期：2024年12月20日

二、政府采购投标及履约承诺函

致：深圳公共资源交易中心

我单位承诺：

1. 我单位参与本项目所投标（响应）的货物、工程或服务，不存在侵犯知识产权的情况。

2. 我单位参与本项目政府采购活动时不存在被有关部门禁止参与政府采购活动且在有效期内的情况。

3. 我单位具备《中华人民共和国政府采购法》第二十二条第一款规定的六项条件。

4. 我单位未被列入失信被执行人、重大税收违法案件当事人名单、政府采购严重违法失信行为记录名单。

5. 我单位不存在《深圳市财政局政府采购供应商信用信息管理办法》（深财规〔2023〕3号）列明的严重违法失信行为。

6. 我单位参与该项目投标，严格遵守政府采购相关法律，不造假，不围标、串标、陪标。我单位已清楚，如违反上述要求，投标将作无效处理，被列入不良记录名单并在网上曝光，同时将被提请政府采购主管部门给予一定年限内禁止参与政府采购活动或其他处罚。

7. 我单位如果中标，做到守信，不偷工减料，依照本项目招标文件需求内容、签署的采购合同及本单位在投标中所作的一切承诺履约。我单位对本项目的报价负责，中标后将严格按照本项目招标文件需求、签署的采购合同及我单位在投标中所作的全部承诺履行。

我单位清楚，若以“报价太低而无法履约”为理由放弃本项目中标资格时，愿意接受主管部门的处理处罚。若我单位中标本项目，我单位的报价明显低于其他投标人的报价时，我单位清楚，本项目将成为重点监管、重点验收项目，我单位将按时保质保量完成，并全力配合有关监管、验收工作；若我单位未按上述要求履约，我单位愿意接受主管部门的处理处罚。

8. 我单位已认真核实了投标文件的全部内容，所有资料均为真实资料。我单位对投标文件中全部投标资料的真实性负责，如被证实我单位的投标文件中存在虚假资料的，则视为我单位隐瞒真实情况、提供虚假资料，我单位愿意接受主管部门作出的行政处罚。

9. 我单位承诺中标后项目不转包，未经采购人同意不进行分包。

10. 我单位保证，其所提供的货物通过合法正规渠道供货，在提供给采购人前具有完全的所有权，采购人在中华人民共和国使用该货物或货物的任何一部分时，不会产生因第三方提出的包括但不限于侵犯其专利权、商标权、工业设计权等知识产权和侵犯其所有权、抵押权等物权及其他权利而引发的纠纷；如有纠纷，我单位承担全部责任。

11. 我单位保证，若所投货物涉及《财政部生态环境部关于印发节能产品政府采购品目清单的通知》（财库〔2019〕19号）列明的政府采购强制产品，则所投该产品符合节能产品的认证要求。若所投产品包括数据中心相关设备的，应满足《财政部 生态环境部 工业和信息化部关于印发〈绿色数据中心政府采购需求标准（试行）〉的通知》（财库〔2023〕7号）要求。若所投产品涉及国家强制性标准的，所投产品应符合国家强制性标准相关要求。

12. 我单位已知悉并同意中标（成交）结果信息公示（公开）的内容。

13. 我单位保证，符合《中华人民共和国政府采购法实施条例》第十八条规定，与其他投标供应商不存在单位负责人为同一人或者存在直接控股、管理关系；未对本次采购项目提供整体设计、规范编制或者项目管理、监理、检测等服务的情形。若存在“不同供应商的董事、股东或其他高级管理人员为同一人的”情形的，我单位保证不存在串通投标、恶意串通或者视为串通投标的情形。

14. 我单位清楚，如存在违反投标承诺行为情节严重的，将根据《深圳市财政局关于印发〈深圳市财政局政府采购供应商信用信息管理办法〉的通知》，依法被列入失信信息。

以上承诺，如有违反，愿依照国家相关法律法规处理，并承担由此给采购人带来的损失。

投标人：广东丰晟食品集团有限公司

日期：2024年12月20日

三、投标人情况及资格证明文件

(一) 投标人资格证明文件

1.1、具有独立承担民事责任的能力（提供营业执照或事业单位法人证书等证明资料扫描件，原件备查，分支机构参与投标的，须同时提供总公司授权文件且授权书载明其民事责任由总公司承担）；

营业执照（三证合一、正本）

营业执照（三证合一、副本）

附：深圳市市场监督管理局商事登记簿查询(商事主体登记及备案信息查询)

2024/12/18 10:34
商事主体登记及备案信息查询

深圳市市场监督管理局

商事登记簿查询 (商事主体登记及备案信息查询)

您好, 古丽福

当前位置 | 商事登记簿查询

商事登记簿查询

(商事主体登记及备案信息查询)

注册号\统一社会信用代码:

商事主体名称: 全称

验证码: [重新获取验证码](#)

深圳市市场监督管理局商事主体登记及备案信息查询单

[基本信息](#)
[许可经营信息](#)
[股东信息](#)
[成员信息](#)
[变更信息](#)
[股权质押信息](#)
[法院冻结信息](#)
[经营异常信息](#)
[严重违法失信信](#)

广东丰晟食品集团有限公司的基本信息

统一社会信用代码:	91440300MA5PDFQY5Y
注册号:	440300205886320
商事主体名称:	广东丰晟食品集团有限公司
住所:	深圳市龙岗区平湖街道鹅岭社区世纪工业区B区3号B栋101
法定代表人:	钟乾龙
认缴注册资本(万元):	3000
经济性质:	有限责任公司
成立日期:	2018-11-22
营业期限:	永续经营
核准日期:	2024-07-26

https://amr.sz.gov.cn/outlet/entSelect/gz.html
1/2

2024/12/18 10:34

商事主体登记及备案信息查询

年报情况:	2018年报已公示、2019年报已公示、2020年报已公示、2021年报已公示、2022年报已公示、2023年报已公示
主体状态:	开业(存续)
分支机构:	深圳市丰晟农副食品有限公司肇庆分公司
备注:	

信息

| 主办单位: 深圳市市场监督管理局 (深圳市知识产权局) 网站标识码: 4403000004 粤ICP备15042059号

网安备 44030402002947号 | 网站地图 - 网站概况 - 版权保护 - 隐私声明 - 联系我们

办公地址: 深圳市福田区深南大道7010号工商物价大厦 办公时间: 09:00-12:00, 14:00-18:00 (工作日)

打印 打印预览 页面设置 关闭

深圳市市场监督管理局商事主体登记及备案信息查询单(网上公开)

广东丰晟食品集团有限公司的基本信息

统一社会信用代码:	91440300MA5FDFQY5Y
注册号:	440300205886320
商事主体名称:	广东丰晟食品集团有限公司
住所:	深圳市龙岗区平湖街道鹤公岭社区世纪工业区B区3号B栋101
法定代表人:	钟乾龙
认缴注册资本(万元):	3000
经济性质:	有限责任公司
成立日期:	2018-11-22
营业期限:	永续经营
核准日期:	2024-07-26
年报情况:	2018年报已公示、2019年报已公示、2020年报已公示、2021年报已公示、2022年报已公示、2023年报已公示
主体状态:	开业(存续)
分支机构:	深圳市丰晟农副食品有限公司肇庆分公司
备注:	

打印时间: 2024年12月18日14:8:3

版权所有: 深圳市市场监督管理局
地址: 福田区深南大道7010号工商物价大厦

1.2、本项目不接受联合体投标，不接受投标人选用进口产品参与投标；

承诺函

致：深圳公共资源交易中心

根据已收到贵单位的项目编号为 YTZXCG-2024-00046 的 中英街管理局食堂菜品供应服务项目 项目的招标文件及相关文件要求，我司参与本项目投标承诺如下：

我司非联合体投标，属于独立投标。我司不选用进口产品参与投标，不采购、不供应进口产品。

以上承诺，如有违反，愿依照国家相关法律法规处理，并承担由此给采购人带来的一切损失。

特此承诺！

投标人：广东丰晟食品集团有限公司

日期：2024年12月20日

1.3、参与本项目政府采购活动时不存在被有关部门禁止参与政府采购活动且在有效期内的情况（由供应商在《政府采购投标及履约承诺函》中作出声明）；

《政府采购投标及履约承诺函》

致：深圳公共资源交易中心

我单位承诺：

1. 我单位参与本项目所投标（响应）的货物、工程或服务，不存在侵犯知识产权的情况。

2. 我单位参与本项目政府采购活动时不存在被有关部门禁止参与政府采购活动且在有效期内的情况。

3. 我单位具备《中华人民共和国政府采购法》第二十二条第一款规定的六项条件。

4. 我单位未被列入失信被执行人、重大税收违法案件当事人名单、政府采购严重违法失信行为记录名单。

5. 我单位不存在《深圳市财政局政府采购供应商信用信息管理办法》（深财规〔2023〕3号）列明的严重违法失信行为。

6. 我单位参与该项目投标，严格遵守政府采购相关法律，不造假，不围标、串标、陪标。我单位已清楚，如违反上述要求，投标将作无效处理，被列入不良记录名单并在网上曝光，同时将被提请政府采购主管部门给予一定年限内禁止参与政府采购活动或其他处罚。

7. 我单位如果中标，做到守信，不偷工减料，依照本项目招标文件需求内容、签署的采购合同及本单位在投标中所作的一切承诺履约。我单位对本项目的报价负责，中标后将严格按照本项目招标文件需求、签署的采购合同及我单位在投标中所作的全部承诺履行。

我单位清楚，若以“报价太低而无法履约”为理由放弃本项目中标资格时，愿意接受主管部门的处理处罚。若我单位中标本项目，我单位的报价明显低于其他投标人的报价时，我单位清楚，本项目将成为重点监管、重点验收项目，我单位将按时保质保量完成，并全力配合有关监管、验收工作；若我单位未按上述要求履约，我单位愿意接受主管部门的处理处罚。

8. 我单位已认真核对了投标文件的全部内容，所有资料均为真实资料。我单位对投标文件中全部投标资料的真实性负责，如被证实我单位的投标文件中存在虚假资料的，则视为我单位隐瞒真实情况、提供虚假资料，我单位愿意接受主管部门作出的行政处罚。

9. 我单位承诺中标后项目不转包，未经采购人同意不进行分包。

10. 我单位保证，其所提供的货物通过合法正规渠道供货，在提供给采购人前具有完全的所有权，采购人在中华人民共和国使用该货物或货物的任何一部分时，不会产生因第三方提出的包括但不限于侵犯其专利权、商标权、工业设计权等知识产权和侵犯其所有权、抵押权等物权及其他权利而引发的纠纷；如有纠纷，我单位承担全部责任。

11. 我单位保证，若所投货物涉及《财政部生态环境部关于印发节能产品政府采购品目清单的通知》（财库〔2019〕19号）列明的政府采购强制产品，则所投该产品符合节能产品的认证要求。若所投产品包括数据中心相关设备的，应满足《财政部 生态环境部 工业和信息化部关于印发〈绿色数据中心政府采购需求标准（试行）〉的通知》（财库〔2023〕7号）要求。若所投产品涉及国家强制性标准的，所投产品应符合国家强制性标准相关要求。

12. 我单位已知悉并同意中标（成交）结果信息公示（公开）的内容。

13. 我单位保证，符合《中华人民共和国政府采购法实施条例》第十八条规定，与其他投标供应商不存在单位负责人为同一人或者存在直接控股、管理关系；未对本次采购项目提供整体设计、规范编制或者项目管理、监理、检测等服务的情形。**若存在“不同供应商的董事、股东或其他高级管理人员为同一人的”情形的，我单位保证不存在串通投标、恶意串通或者视为串通投标的情形。**

14. 我单位清楚，如存在违反投标承诺行为情节严重的，将根据《深圳市财政局关于印发〈深圳市财政局政府采购供应商信用信息管理办法〉的通知》，依法被列入失信信息。

以上承诺，如有违反，愿依照国家相关法律法规处理，并承担由此给采购人带来的损失。

投标人：广东丰晟食品集团有限公司

日期：2024年12月20日

1.4、具备《中华人民共和国政府采购法》第二十二条第一款的条件（由供应商在《政府采购投标及履约承诺函》中作出声明）；

《政府采购投标及履约承诺函》

致：深圳公共资源交易中心

我单位承诺：

1. 我单位参与本项目所投标（响应）的货物、工程或服务，不存在侵犯知识产权的情况。

2. 我单位参与本项目政府采购活动时不存在被有关部门禁止参与政府采购活动且在有效期内的情况。

3. 我单位具备《中华人民共和国政府采购法》第二十二条第一款规定的六项条件。

4. 我单位未被列入失信被执行人、重大税收违法案件当事人名单、政府采购严重违法失信行为记录名单。

5. 我单位不存在《深圳市财政局政府采购供应商信用信息管理办法》（深财规〔2023〕3号）列明的严重违法失信行为。

6. 我单位参与该项目投标，严格遵守政府采购相关法律，不造假，不围标、串标、陪标。我单位已清楚，如违反上述要求，投标将作无效处理，被列入不良记录名单并在网上曝光，同时将被提请政府采购主管部门给予一定年限内禁止参与政府采购活动或其他处罚。

7. 我单位如果中标，做到守信，不偷工减料，依照本项目招标文件需求内容、签署的采购合同及本单位在投标中所作的一切承诺履约。我单位对本项目的报价负责，中标后将严格按照本项目招标文件需求、签署的采购合同及我单位在投标中所作的全部承诺履行。

我单位清楚，若以“报价太低而无法履约”为理由放弃本项目中标资格时，愿意接受主管部门的处理处罚。若我单位中标本项目，我单位的报价明显低于其他投标人的报价时，我单位清楚，本项目将成为重点监管、重点验收项目，我单位将按时保质保量完成，并全力配合有关监管、验收工作；若我单位未按上述要求履约，我单位愿意接受主管部门的处理处罚。

8. 我单位已认真核对了投标文件的全部内容，所有资料均为真实资料。我单位对投标

文件中全部投标资料的真实性负责，如被证实我单位的投标文件中存在虚假资料的，则视为我单位隐瞒真实情况、提供虚假资料，我单位愿意接受主管部门作出的行政处罚。

9. 我单位承诺中标后项目不转包，未经采购人同意不进行分包。

10. 我单位保证，其所提供的货物通过合法正规渠道供货，在提供给采购人前具有完全的所有权，采购人在中华人民共和国使用该货物或货物的任何一部分时，不会产生因第三方提出的包括但不限于侵犯其专利权、商标权、工业设计权等知识产权和侵犯其所有权、抵押权等物权及其他权利而引发的纠纷；如有纠纷，我单位承担全部责任。

11. 我单位保证，若所投货物涉及《财政部生态环境部关于印发节能产品政府采购品目清单的通知》（财库〔2019〕19号）列明的政府采购强制产品，则所投该产品符合节能产品的认证要求。若所投产品包括数据中心相关设备的，应满足《财政部 生态环境部 工业和信息化部关于印发〈绿色数据中心政府采购需求标准（试行）〉的通知》（财库〔2023〕7号）要求。若所投产品涉及国家强制性标准的，所投产品应符合国家强制性标准相关要求。

12. 我单位已知悉并同意中标（成交）结果信息公示（公开）的内容。

13. 我单位保证，符合《中华人民共和国政府采购法实施条例》第十八条规定，与其他投标供应商不存在单位负责人为同一人或者存在直接控股、管理关系；未对本次采购项目提供整体设计、规范编制或者项目管理、监理、检测等服务的情形。若存在“不同供应商的董事、股东或其他高级管理人员为同一人的”情形的，我单位保证不存在串通投标、恶意串通或者视为串通投标的情形。

14. 我单位清楚，如存在违反投标承诺行为情节严重的，将根据《深圳市财政局关于印发〈深圳市财政局政府采购供应商信用信息管理办法〉的通知》，依法被列入失信信息。

以上承诺，如有违反，愿依照国家相关法律法规处理，并承担由此给采购人带来的损失。

投标人：广东丰晟食品集团有限公司

日期：2024年12月20日

1.5、未被列入失信被执行人、重大税收违法案件当事人名单、政府采购严重违法失信行为记录名单（由供应商在《政府采购投标及履约承诺函》中作出声明）；

《政府采购投标及履约承诺函》

致：深圳公共资源交易中心

我单位承诺：

1. 我单位参与本项目所投标（响应）的货物、工程或服务，不存在侵犯知识产权的情况。

2. 我单位参与本项目政府采购活动时不存在被有关部门禁止参与政府采购活动且在有效期内的情况。

3. 我单位具备《中华人民共和国政府采购法》第二十二条第一款规定的六项条件。

4. 我单位未被列入失信被执行人、重大税收违法案件当事人名单、政府采购严重违法失信行为记录名单。

5. 我单位不存在《深圳市财政局政府采购供应商信用信息管理办法》（深财规〔2023〕3号）列明的严重违法失信行为。

6. 我单位参与该项目投标，严格遵守政府采购相关法律，不造假，不围标、串标、陪标。我单位已清楚，如违反上述要求，投标将作无效处理，被列入不良记录名单并在网上曝光，同时将被提请政府采购主管部门给予一定年限内禁止参与政府采购活动或其他处罚。

7. 我单位如果中标，做到守信，不偷工减料，依照本项目招标文件需求内容、签署的采购合同及本单位在投标中所作的一切承诺履约。我单位对本项目的报价负责，中标后将严格按照本项目招标文件需求、签署的采购合同及我单位在投标中所作的全部承诺履行。

我单位清楚，若以“报价太低而无法履约”为理由放弃本项目中标资格时，愿意接受主管部门的处理处罚。若我单位中标本项目，我单位的报价明显低于其他投标人的报价时，我单位清楚，本项目将成为重点监管、重点验收项目，我单位将按时保质保量完成，并全力配合有关监管、验收工作；若我单位未按上述要求履约，我单位愿意接受主管部门的处理处罚。

8. 我单位已认真核对了投标文件的全部内容，所有资料均为真实资料。我单位对投标文件中全部投标资料的真实性负责，如被证实我单位的投标文件中存在虚假资料的，则视为我单位隐瞒真实情况、提供虚假资料，我单位愿意接受主管部门作出的行政处罚。

9. 我单位承诺中标后项目不转包，未经采购人同意不进行分包。

10. 我单位保证，其所提供的货物通过合法正规渠道供货，在提供给采购人前具有完全的所有权，采购人在中华人民共和国使用该货物或货物的任何一部分时，不会产生因第三方提出的包括但不限于侵犯其专利权、商标权、工业设计权等知识产权和侵犯其所有权、抵押权等物权及其他权利而引发的纠纷；如有纠纷，我单位承担全部责任。

11. 我单位保证，若所投货物涉及《财政部生态环境部关于印发节能产品政府采购品目清单的通知》（财库〔2019〕19号）列明的政府采购强制产品，则所投该产品符合节能产品的认证要求。若所投产品包括数据中心相关设备的，应满足《财政部 生态环境部 工业和信息化部关于印发〈绿色数据中心政府采购需求标准（试行）〉的通知》（财库〔2023〕7号）要求。若所投产品涉及国家强制性标准的，所投产品应符合国家强制性标准相关要求。

12. 我单位已知悉并同意中标（成交）结果信息公示（公开）的内容。

13. 我单位保证，符合《中华人民共和国政府采购法实施条例》第十八条规定，与其他投标供应商不存在单位负责人为同一人或者存在直接控股、管理关系；未对本次采购项目提供整体设计、规范编制或者项目管理、监理、检测等服务的情形。若存在“不同供应商的董事、股东或其他高级管理人员为同一人的”情形的，我单位保证不存在串通投标、恶意串通或者视为串通投标的情形。

14. 我单位清楚，如存在违反投标承诺行为情节严重的，将根据《深圳市财政局关于印发〈深圳市财政局政府采购供应商信用信息管理办法〉的通知》，依法被列入失信信息。

以上承诺，如有违反，愿依照国家相关法律法规处理，并承担由此给采购人带来的损失。

投标人：广东丰晟食品集团有限公司

日期：2024年12月20日

1.6、不存在《深圳市财政局政府采购供应商信用信息管理办法》（深财规〔2023〕3号）列明的严重违法失信行为（由供应商在《政府采购投标及履约承诺函》中作出声明）；

《政府采购投标及履约承诺函》

致：深圳公共资源交易中心

我单位承诺：

1. 我单位参与本项目所投标（响应）的货物、工程或服务，不存在侵犯知识产权的情况。

2. 我单位参与本项目政府采购活动时不存在被有关部门禁止参与政府采购活动且在有效期内的情况。

3. 我单位具备《中华人民共和国政府采购法》第二十二条第一款规定的六项条件。

4. 我单位未被列入失信被执行人、重大税收违法案件当事人名单、政府采购严重违法失信行为记录名单。

5. 我单位不存在《深圳市财政局政府采购供应商信用信息管理办法》（深财规〔2023〕3号）列明的严重违法失信行为。

6. 我单位参与该项目投标，严格遵守政府采购相关法律，不造假，不围标、串标、陪标。我单位已清楚，如违反上述要求，投标将作无效处理，被列入不良记录名单并在网上曝光，同时将被提请政府采购主管部门给予一定年限内禁止参与政府采购活动或其他处罚。

7. 我单位如果中标，做到守信，不偷工减料，依照本项目招标文件需求内容、签署的采购合同及本单位在投标中所作的一切承诺履约。我单位对本项目的报价负责，中标后将严格按照本项目招标文件需求、签署的采购合同及我单位在投标中所作的全部承诺履行。

我单位清楚，若以“报价太低而无法履约”为理由放弃本项目中标资格时，愿意接受主管部门的处理处罚。若我单位中标本项目，我单位的报价明显低于其他投标人的报价时，我单位清楚，本项目将成为重点监管、重点验收项目，我单位将按时保质保量完成，并全力配合有关监管、验收工作；若我单位未按上述要求履约，我单位愿意接受主管部门的处

理处罚。

8. 我单位已认真核对了投标文件的全部内容，所有资料均为真实资料。我单位对投标文件中全部投标资料的真实性负责，如被证实我单位的投标文件中存在虚假资料的，则视为我单位隐瞒真实情况、提供虚假资料，我单位愿意接受主管部门作出的行政处罚。

9. 我单位承诺中标后项目不转包，未经采购人同意不进行分包。

10. 我单位保证，其所提供的货物通过合法正规渠道供货，在提供给采购人前具有完全的所有权，采购人在中华人民共和国使用该货物或货物的任何一部分时，不会产生因第三方提出的包括但不限于侵犯其专利权、商标权、工业设计权等知识产权和侵犯其所有权、抵押权等物权及其他权利而引发的纠纷；如有纠纷，我单位承担全部责任。

11. 我单位保证，若所投货物涉及《财政部生态环境部关于印发节能产品政府采购品目清单的通知》（财库〔2019〕19号）列明的政府采购强制产品，则所投该产品符合节能产品的认证要求。若所投产品包括数据中心相关设备的，应满足《财政部 生态环境部 工业和信息化部关于印发〈绿色数据中心政府采购需求标准（试行）〉的通知》（财库〔2023〕7号）要求。若所投产品涉及国家强制性标准的，所投产品应符合国家强制性标准相关要求。

12. 我单位已知悉并同意中标（成交）结果信息公示（公开）的内容。

13. 我单位保证，符合《中华人民共和国政府采购法实施条例》第十八条规定，与其他投标供应商不存在单位负责人为同一人或者存在直接控股、管理关系；未对本次采购项目提供整体设计、规范编制或者项目管理、监理、检测等服务的情形。若存在“不同供应商的董事、股东或其他高级管理人员为同一人的”情形的，我单位保证不存在串通投标、恶意串通或者视为串通投标的情形。

14. 我单位清楚，如存在违反投标承诺行为情节严重的，将根据《深圳市财政局关于印发〈深圳市财政局政府采购供应商信用信息管理办法〉的通知》，依法被列入失信信息。

以上承诺，如有违反，愿依照国家相关法律法规处理，并承担由此给采购人带来的损失。

投标人：广东丰晟食品集团有限公司

日期：2024年12月20日

1.7、单位负责人为同一人或者存在直接控股、管理关系的不同供应商，不得参加同一合同项下的政府采购活动；为采购项目提供整体设计、规范编制或者项目管理、监理、检测等服务的供应商，不得再参加该采购项目的其他采购活动（由供应商在《政府采购投标及履约承诺函》中作出声明）；

《政府采购投标及履约承诺函》

致：深圳公共资源交易中心

我单位承诺：

1. 我单位参与本项目所投标（响应）的货物、工程或服务，不存在侵犯知识产权的情况。

2. 我单位参与本项目政府采购活动时不存在被有关部门禁止参与政府采购活动且在有效期内的情况。

3. 我单位具备《中华人民共和国政府采购法》第二十二条第一款规定的六项条件。

4. 我单位未被列入失信被执行人、重大税收违法案件当事人名单、政府采购严重违法失信行为记录名单。

5. 我单位不存在《深圳市财政局政府采购供应商信用信息管理办法》（深财规〔2023〕3号）列明的严重违法失信行为。

6. 我单位参与该项目投标，严格遵守政府采购相关法律，不造假，不围标、串标、陪标。我单位已清楚，如违反上述要求，投标将作无效处理，被列入不良记录名单并在网上曝光，同时将被提请政府采购主管部门给予一定年限内禁止参与政府采购活动或其他处罚。

7. 我单位如果中标，做到守信，不偷工减料，依照本项目招标文件需求内容、签署的采购合同及本单位在投标中所作的一切承诺履约。我单位对本项目的报价负责，中标后将严格按照本项目招标文件需求、签署的采购合同及我单位在投标中所作的全部承诺履行。

我单位清楚，若以“报价太低而无法履约”为理由放弃本项目中标资格时，愿意接受主管部门的处理处罚。若我单位中标本项目，我单位的报价明显低于其他投标人的报价时，我单位清楚，本项目将成为重点监管、重点验收项目，我单位将按时保质保量完成，并全

力配合有关监管、验收工作；若我单位未按上述要求履约，我单位愿意接受主管部门的处罚。

8. 我单位已认真核实了投标文件的全部内容，所有资料均为真实资料。我单位对投标文件中全部投标资料的真实性负责，如被证实我单位的投标文件中存在虚假资料的，则视为我单位隐瞒真实情况、提供虚假资料，我单位愿意接受主管部门作出的行政处罚。

9. 我单位承诺中标后项目不转包，未经采购人同意不进行分包。

10. 我单位保证，其所提供的货物通过合法正规渠道供货，在提供给采购人前具有完全的所有权，采购人在中华人民共和国使用该货物或货物的任何一部分时，不会产生因第三方提出的包括但不限于侵犯其专利权、商标权、工业设计权等知识产权和侵犯其所有权、抵押权等物权及其他权利而引发的纠纷；如有纠纷，我单位承担全部责任。

11. 我单位保证，若所投货物涉及《财政部生态环境部关于印发节能产品政府采购品目清单的通知》（财库〔2019〕19号）列明的政府采购强制产品，则所投该产品符合节能产品的认证要求。若所投产品包括数据中心相关设备的，应满足《财政部 生态环境部 工业和信息化部关于印发〈绿色数据中心政府采购需求标准（试行）〉的通知》（财库〔2023〕7号）要求。若所投产品涉及国家强制性标准的，所投产品应符合国家强制性标准相关要求。

12. 我单位已知悉并同意中标（成交）结果信息公示（公开）的内容。

13. 我单位保证，符合《中华人民共和国政府采购法实施条例》第十八条规定，与其他投标供应商不存在单位负责人为同一人或者存在直接控股、管理关系；未对本次采购项目提供整体设计、规范编制或者项目管理、监理、检测等服务的情形。若存在“不同供应商的董事、股东或其他高级管理人员为同一人的”情形的，我单位保证不存在串通投标、恶意串通或者视为串通投标的情形。

14. 我单位清楚，如存在违反投标承诺行为情节严重的，将根据《深圳市财政局关于印发〈深圳市财政局政府采购供应商信用信息管理办法〉的通知》，依法被列入失信信息。

以上承诺，如有违反，愿依照国家相关法律法规处理，并承担由此给采购人带来的损失。

投标人：广东丰晟食品集团有限公司

日期：2024年12月20日

1.8、本项目是（否）专门面向中小企业采购：否；

承诺函

致：深圳公共资源交易中心

根据已收到贵单位的项目编号为YTZXCG-2024-00046的中英街管理局食堂菜品供应服务项目项目的招标文件申请人的资格要求及相关文件要求，我司参与本项目投标承诺如下：

我司明确并悉知本项目是非专门面向中小企业采购的项目，并按招标文件此项条款要求执行。

以上承诺，如有违反，愿依照国家相关法律法规处理，并承担由此给采购人带来的一切损失。

特此承诺！

投标人：广东丰晟食品集团有限公司

日期：2024年12月20日

1.9、投标人必须具有主管部门颁发在有效期内的《食品经营许可证》或《食品生产许可证》（提供相关证明扫描件，原件备查）。

说明：我司于2024年7月26日，将原公司名称“深圳市丰晟农副食品有限公司”变更为：广东丰晟食品集团有限公司。《食品经营许可证》变更时，因经营范围、地址等主要信息未变更，发证日期依然是之前日期。

《食品经营许可证》有效期至2028.12.28

附：许可经营信息截图

深圳市市场监督管理局（深圳市知识产权局） 商事主体信用监管公示平台

商事登记簿、年报公示信息、抽查检查结果、经营异常名录、行政处罚信息、严重违法失信企业名单一键查询

您当前的位置：首页 > 商事登记簿

广东丰晟食品集团有限公司 统一社会信用代码：91440300MA5FDFQY5Y

商事登记信息
年报公示信息
抽查检查结果信息
经营异常信息
严重违法失信信息

基本信息			
注册号	440300205886320	统一社会信用代码	91440300MA5FDFQY5Y
企业名称	广东丰晟食品集团有限公司	法定代表人	钟乾龙
住所	深圳市龙岗区平湖街道鹅公岭社区世纪工业区B区3号B栋101	成立日期	2018-11-22
认缴注册资本总额	(人民币)3000万元	核准日期	2024年07月26日
一般经营项目	农产品供应链管理；蔬菜、瓜果、冰鲜禽肉、水产品、初级农产品的购销；经营进出口业务；日用百货、文具用品、劳保用品、厨具、厨房设备、五金等的销售；农业科学技术开发、技术转让、技术咨询；国内贸易；经济信息咨询；投资兴办实业（具体项目另行申报）（法律、行政法规、国务院决定禁止的项目除外，限制的项目须取得许可后方可经营）	类型	有限责任公司
企业登记状态	存续（在营、开业、在册）	许可经营项目	农产品配送；农产品加工；餐饮服务；预包装食品购销；熟食加工、销售、配送；冰鲜禽肉加工、配送；水产品加工；仓储服务；净菜加工，普通货运；米、面、粮油、冷冻食品、干货、调味品、豆制品的购销。
营业期限	永续经营		

1.10、“信用中国”（www.creditchina.gov.cn，查询“信用服务”栏的“重大税收违法失信主体”“失信被执行人”或者[下载信用信息报告](#)），“中国政府采购网”（www.ccgp.gov.cn）中的“政府采购严重违法失信行为记录名单”，以及“深圳市政府采购监管网”（http://zfcg.sz.gov.cn）为供应商信用信息的查询渠道，相关信息以开标当日的查询结果为准；

1) 未列入“重大税收违法失信主体”查询截图

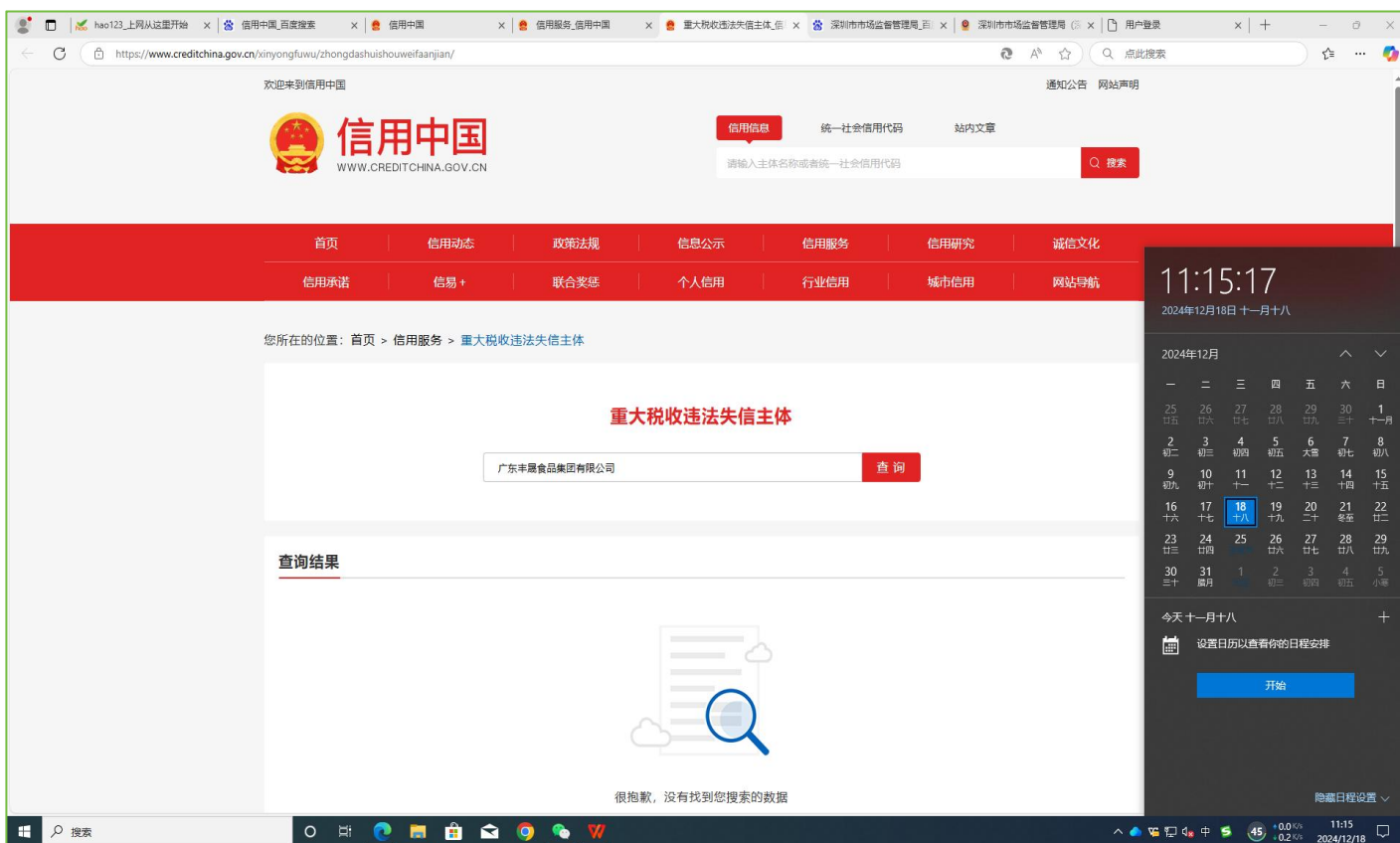

2) 未列入“失信被执行人”查询截图

- 失信被执行人(自然人)公布** (Defaulting Judgment Debtors (Natural Persons) Announcement): A table listing individuals with their names and identification numbers.
- 失信被执行人(法人或其他组织)公布** (Defaulting Judgment Debtors (Legal Entities or Other Organizations) Announcement): A table listing companies with their names and identification numbers.
- 查询条件** (Search Conditions): A form for searching for defaulting judgment debtors. The search criteria are: 被执行人姓名/名称: 广东丰晟食品集团有限公司; 身份证号码/组织机构代码: 需完整填写; 省份: 全部; 验证码: TK4Z.
- 查询结果** (Search Results): A message stating: 在全国范围内没有找到 广东丰晟食品集团有限公司 相关的结果.

The search results section shows a message: "在全国范围内没有找到 广东丰晟食品集团有限公司 相关的结果." (No results found for Guangdong Fengsheng Food Group Co., Ltd. within the national scope.)

3) 信用中国信息报告

信用中国
WWW.CREDITCHINA.GOV.CN

扫一扫
核验证码

法人和非法人组织 公共信用信息报告

版本号V2.0

机构名称： 广东丰晟食品集团有限公司
统一社会信用代码： 91440300MA5FDFQY5Y
报告编号： 2024120510302767929M12

报告生成日期	2024年12月05日
报告出具单位	国家公共信用和地理空间信息中心

报告编号: 2024120510302767929M12
生成时间: 2024年12月05日 10:30:27

公共信用信息概览

核检码

广东丰晟食品集团有限公司

存续

登记注册基本信息

| 基础信息

统一社会信用代码	91440300MA5FDFQY5Y	法定代表人/负责人/执行事务合伙人	钟乾龙
企业类型	有限责任公司	成立日期	2018-11-22
住所	深圳市龙岗区平湖街道鹅岭社区世纪工业区B区3号B栋101		

信用信息概要

行政管理	15条	诚实守信	0条
严重失信	0条	经营异常	0条
信用承诺	5条	信用评价	0条
司法判决	0条	其他	0条
报告生成日期	2024年12月05日	报告出具单位	国家公共信用和地理空间信息中心

报告编号：2024120510302767929M12
生成时间：2024年12月05日 10:30:27

报告说明

- 1.本报告所展示的数据和资料为公共信用信息，“信用中国”网站承诺在数据汇总、加工、整合的过程中保持客观中立，不主动编辑或修改信息的内容。
- 2.受限于现有技术水平等原因，对此报告信息的展示，并不视为“信用中国”对其内容的真实性、准确性、完整性、时效性作出任何形式的确认或担保。请在依据本报告信息作出判断或决策前，自行进一步核实此类信息的完整或准确性，并自行承担使用后果。
- 3.如认为本报告所展示信息存在错误、遗漏、重复公示、不应公示、超期公示或与认定机关信息不一致等情况，请以数据源单位的信息为准，并可按照网站“信用信息异议申诉指南”提出异议申诉；如需对相关行政处罚信息进行信用修复，可按照网站“行政处罚信息信用修复流程指引”提出信用修复申请；如需对相关严重失信主体名单进行信用修复，请咨询名单认定单位。
- 4.本报告已添加“信用中国”水印、生成唯一的报告编号和报告核验码。如需对内容的真实性进行核验，可通过扫一扫报告首页“核验码”，查看本报告生成时的内容与纸质版报告内容是否一致。
- 5.本报告展示行政管理、诚实守信、严重失信、经营异常、信用承诺、信用评价、司法判决以及其他类等信息，因篇幅有限，单类信息仅按更新程度展示最近日期的100条。如有特殊需求，请与我们联系。

报告编号: 2024120510302767929M12
生成时间: 2024年12月05日 10:30:27

正文

扫一扫

核验码

存续

广东丰晟食品集团有限公司

一、登记注册基础信息

| 基础信息

企业名称:	广东丰晟食品集团有限公司
统一社会信用代码:	91440300MA5DFQY5Y
法定代表人/负责人/执行事务合伙人:	钟乾龙
企业类型:	有限责任公司
成立日期:	2018-11-22
住所:	深圳市龙岗区平湖街道鹅公岭社区世纪工业区B区3号B栋101

二、行政管理信息 (共 15 条)

| 行政许可

行政许可决定书号:	深交许(龙岗)(2024)普货3980号	第 1 条
行政许可决定书名称:	道路普通货物运输注销行政许可决定书	
许可证名称:	中华人民共和国道路运输经营许可证	
许可类别:	普通	
许可编号:	440300622999	
许可决定日期:	2024-11-08	
有效期自:	2024-03-27	
有效期至:	2099-12-31	
许可内容:	道路普通货物运输注销行政许可决定书编号:深交许(龙岗)(2024)普货3980号深圳市丰晟食品集团有限公司:你于2024年11月08日提出道路运输经营许可证注销申请。根据《中华人民共和国行政许可法》第七十条的规定,决定注销你取得的道路普通货物运输经营资质,并注销《道路运输经营许可证》电子证照(粤交运管许可深字440300622999号)。深圳市交通运输局2024年11月08日	

第 3 页 共 15 页

报告编号: 2024120510302767929M12
生成时间: 2024年12月05日 10:30:27

许可机关: 深圳市交通运输局
许可机关统一社会信用代码: 114403006939513773
数据来源单位: 深圳市交通运输局
数据来源单位统一社会信用代码: 114403006939513773

| 行政许可

行政许可决定书号: 22409616966 第 2 条
行政许可决定书名称: 22409616966
许可证名称: 商事变更登记 (备案)
许可类别: 登记
许可编号: ---
许可决定日期: 2024-04-03
有效期自: 2024-04-03
有效期至: 2099-12-31
许可内容: 主体类型:有限责任公司;住所:深圳市龙岗区平湖街道鹅公岭社区世纪工业区B区3号B栋101;法定代表人:钟乾龙;成立日期:2018-11-22
许可机关: 深圳市市场监督管理局
许可机关统一社会信用代码: 11440300MB2C927392
数据来源单位: 深圳市市场监督管理局
数据来源单位统一社会信用代码: 11440300MB2C927392

| 行政许可

行政许可决定书号: 深交许(龙岗)〔2024〕普货1869号 第 3 条
行政许可决定书名称: 道路货物运输经营行政许可决定书
许可证名称: 中华人民共和国道路运输经营许可证
许可类别: 普通

报告编号: 2024120510302767929M12
生成时间: 2024年12月05日 10:30:27

许可编号: 440300622999

许可决定日期: 2024-03-27

有效期自: 2024-03-27

有效期至: 2028-03-26

许可内容: 道路普通货物运输行政许可决定书 编号: 深交许(龙岗)[2024]普货1869号 深圳市丰晟农副食品有限公司: 你于2024年03月27日提出普通货运经营许可新配发申请。经审查,你提交的申请符合《中华人民共和国道路运输条例》《道路货物运输及站场管理规定》规定,决定予以道路货物运输经营行政许可。经营范围:普通货运,货物专用运输(集装箱),货物专用运输(冷藏保鲜),货物专用运输(罐式),大型物件运输。请于2024年03月27日领取(换发)《道路运输经营许可证》,并在告知承诺约定的期限内,聘用符合条件的驾驶员并投入与经营业务相适应并经检测合格的运输车辆,并办理相关手续。你可通过深圳市交通运输局智能政务服务平台或通过“粤商通APP”进入法人数字空间查询、下载电子证照。 深圳市交通运输局 2024年03月27日

许可机关: 深圳市交通运输局

许可机关统一社会信用代码: 114403006939513773

数据来源单位: 深圳市交通运输局

数据来源单位统一社会信用代码: 114403006939513773

| 行政许可

行政许可决定书号: JY14403071898507 第 4 条

行政许可决定书名称: 食品经营许可证核发(除实施申请人承诺制的小餐饮及仅销售预包装食品之外的食品经营者)

许可证书名称: 食品经营许可证核发(除实施申请人承诺制的小餐饮及仅销售预包装食品之外的食品经营者)

许可类别: 普通

许可编号: ---

许可决定日期: 2023-12-29

有效期自: 2023-12-29

有效期至: 2028-12-28

许可内容: 经营者名称:深圳市丰晟农副食品有限公司,统一社会信用代码(身份证号码):91440300MA5FDFQY5Y,住所:广东省深圳市龙岗区平湖街道鹅岭社区世纪工业区B区3号B栋101,经营场所:广东省深圳市龙岗区平湖街道鹅岭社区世纪工业区B区3号

报告编号: 2024120510302767929M12
生成时间: 2024年12月05日 10:30:27

B栋101,主体业态:食品销售经营者(食品贸易商),经营项目:预包装食品销售(含冷藏冷冻食品);散装食品销售(含冷藏冷冻食品);特殊食品销售(保健食品销售),日常监督管理机构:深圳市市场监督管理局龙岗监管局,法定代表人(负责人):钟乾龙,选择主体业态:00f8fb35f52e4e089d988cc28d109f74,选择经营项目:ee9626ddac9e42179211a9e78d5b5bf6,0f41cb2c20a94415bb414f2779fc3571,732bc016a1d843c68b68f961ff48be43,日常监督管理人员:由日常监督管理机构指定,签发人:苏波,网络经营:否,销售网址:集体配餐:配送学校数量:食品安全总监:联系方式:集体配送信息:利用自动售货设备从事食品销售:否,自动售货设备数量:自动售货地点信息:

许可机关: 深圳市市场监督管理局
 许可机关统一社会信用代码: 11440300MB2C927392
 数据来源单位: 深圳市市场监督管理局
 数据来源单位统一社会信用代码: 11440300MB2C927392

| 行政许可

行政许可决定书号: 22309215321 第 5 条
 行政许可决定书名称: 22309215321
 许可证书名称: 商事变更登记(备案)
 许可类别: 登记
 许可编号: ---
 许可决定日期: 2023-12-18
 有效期自: 2023-12-18
 有效期至: 2099-12-31
 许可内容: 主体类型:有限责任公司;住所:深圳市龙岗区平湖街道鹤公岭社区世纪工业区B区3号B栋101;法定代表人:钟乾龙;成立日期:2018-11-22
 许可机关: 深圳市市场监督管理局
 许可机关统一社会信用代码: 11440300MB2C927392
 数据来源单位: 深圳市市场监督管理局
 数据来源单位统一社会信用代码: 11440300MB2C927392

| 行政许可

报告编号: 2024120510302767929M12
生成时间: 2024年12月05日 10:30:27

行政许可决定书号: 22309017831 第 6 条

行政许可决定书名称: 22309017831

许可证书名称: 商事变更登记(备案)

许可类别: 登记

许可编号: ——

许可决定日期: 2023-11-03

有效期自: 2023-11-03

有效期至: 2099-12-31

许可内容: 主体类型:有限责任公司;住所:深圳市龙岗区平湖街道鹅公岭社区世纪工业区B区3号B栋101;法定代表人:杨鸿辉;成立日期:2018-11-22

许可机关: 深圳市市场监督管理局

许可机关统一社会信用代码: 11440300MB2C927392

数据来源单位: 深圳市市场监督管理局

数据来源单位统一社会信用代码: 11440300MB2C927392

| 行政许可

行政许可决定书号: JY14403071840605 第 7 条

行政许可决定书名称: 食品经营许可证核发(除实施申请人承诺制的小餐饮及仅销售预包装食品之外的食品经营者)

许可证书名称: 食品经营许可证核发(除实施申请人承诺制的小餐饮及仅销售预包装食品之外的食品经营者)

许可类别: 普通

许可编号: ——

许可决定日期: 2022-09-09

有效期自: 2022-09-09

有效期至: 2027-09-08

报告编号: 2024120510302767929M12
生成时间: 2024年12月05日 10:30:27

许可内容: 经营者名称:深圳市丰晟农副产品有限公司,社会信用代码(身份证号码):91440300MA5FDFQY5Y,住所:广东省深圳市龙岗区平湖街道鹅公岭社区世纪工业区B区3号B栋101,经营场所:广东省深圳市龙岗区平湖街道鹅公岭社区世纪工业区B区3号B栋101,主体业态:食品销售经营者(食品贸易商),经营项目:预包装食品销售(含冷藏冷冻食品);散装食品销售(含冷藏冷冻食品);特殊食品销售(保健食品销售),日常监督管理机构:深圳市市场监督管理局龙岗监管局,法定代表人(负责人):程小华,选择主体业态:00f8fb35f52e4e089d988cc28d109f74,选择经营项目:ee9626ddac9e42179211a9e78d5b5bf6,0f41cb2c20a94415bb414f2779fc3571,732bc016a1d843c68b68f961ff48be43,日常监督管理人员:由日常监督管理机构指定,签发人:刘学谋

许可机关: 深圳市市场监督管理局

许可机关统一社会信用代码: 11440300MB2C927392

数据来源单位: 深圳市市场监督管理局

数据来源单位统一社会信用代码: 11440300MB2C927392

| 行政许可

行政许可决定书号: YB14403070097424

第 8 条

行政许可决定书名称: 仅销售预包装食品首次备案

许可证书名称: 仅销售预包装食品首次备案

许可类别: 普通

许可编号: ——

许可决定日期: 2022-08-10

有效期自: 2022-08-10

有效期至: 2099-12-31

许可内容: 申请单位名称:深圳市丰晟农副产品有限公司,统一社会信用代码:91440300MA5FDFQY5Y,住所:广东省深圳市龙岗区平湖街道鹅公岭社区世纪工业区B区3号B栋101,备案人姓名:程小华,备案人联系电话:1591****,法定代表人(负责人)姓名:程小华,联系电话:1591****,证件类型:中华人民共和国居民身份证,证件号码:4211****,联系人姓名:程小华,联系人联系电话:1591****,经营场所:广东省深圳市龙岗区平湖街道鹅公岭社区世纪工业区B区3号B栋101,食品经营场所面积:3000m²以上,外设仓库:无,销售方式:批发(含批发兼零售),业态类型代码:1,主体业态:食品销售经营者(食品贸易商),自动售货设备数量:,网络经营:否,连锁经营:否,总部名称:总部统一社会信用代码:,总部地址:,总部联系方式:,经营种类:含冷藏冷冻食品;含特殊食品(含保健食品)

许可机关: 深圳市市场监督管理局

许可机关统一社会信用代码: 11440300MB2C927392

报告编号: 2024120510302767929M12
生成时间: 2024年12月05日 10:30:27

数据来源单位: 深圳市市场监督管理局
数据来源单位统一社会信用代码: 11440300MB2C927392

| 行政许可

行政许可决定书号: YB14403070089396 第 9 条
行政许可决定书名称: 仅销售预包装食品首次备案
许可证名称: 仅销售预包装食品首次备案
许可类别: 普通
许可编号: ---
许可决定日期: 2022-08-05
有效期自: 2022-08-05
有效期至: 2099-12-31

许可内容: 申请单位名称:深圳市丰晟农副产品有限公司,统一社会信用代码:91440300MA5FDFQY5Y,住所:广东省深圳市龙岗区平湖街道鹅岭社区世纪工业区B区3号B栋101,备案人姓名:程小华,备案人联系电话:1591****,法定代表人(负责人)姓名:程小华,联系电话:1591****,证件类型:中华人民共和国居民身份证,证件号码:4211****,联系人姓名:程小华,联系人联系电话:1591****,经营场所:广东省深圳市龙岗区平湖街道鹅岭社区世纪工业区B区3号B栋101,食品经营场所面积:200㎡以下,外设仓库:无,销售方式:批发(含批发兼零售),业态类型代码:1,主体业态:食品销售经营者(食品贸易商),自动售货设备数量:,网络经营:否,连锁经营:否,总部名称:,总部统一社会信用代码:,总部地址:,总部联系方式:,经营种类:含冷藏冷冻食品;含特殊食品(含保健食品)

许可机关: 深圳市市场监督管理局
许可机关统一社会信用代码: 11440300MB2C927392
数据来源单位: 深圳市市场监督管理局
数据来源单位统一社会信用代码: 11440300MB2C927392

| 行政许可

行政许可决定书号: 22207269214 第 10 条
行政许可决定书名称: 22207269214

报告编号: 2024120510302767929M12
生成时间: 2024年12月05日 10:30:27

许可证书名称: 商事变更登记(备案)
许可类别: 登记
许可编号: ——
许可决定日期: 2022-06-29
有效期自: 2022-06-29
有效期至: 2099-12-31
许可内容: 主体类型:有限责任公司;住所:深圳市龙岗区平湖街道鹅公岭社区世纪工业区B区3号B栋101;法定代表人:钟乾龙;成立日期:2018-11-22
许可机关: 深圳市市场监督管理局
许可机关统一社会信用代码: 11440300MB2C927392
数据来源单位: 深圳市市场监督管理局
数据来源单位统一社会信用代码: 11440300MB2C927392

| 行政许可

行政许可决定书号: 22105887916 第 11 条
行政许可决定书名称: 22105887916
许可证书名称: 商事变更登记(备案)
许可类别: 登记
许可编号: ——
许可决定日期: 2021-05-19
有效期自: 2021-05-19
有效期至: 2099-12-31
许可内容: 主体类型:有限责任公司;住所:深圳市龙岗区平湖街道鹅公岭社区世纪工业区8号A栋103;法定代表人:程小华;成立日期:2018-11-22
许可机关: 深圳市市场监督管理局
许可机关统一社会信用代码: 11440300MB2C927392
数据来源单位: 深圳市市场监督管理局
数据来源单位统一社会信用代码: 11440300MB2C927392

报告编号：2024120510302767929M12
生成时间：2024年12月05日 10:30:27

码：

| 行政许可

行政许可决定书号：深交许(物流)〔2021〕电238号 第 12 条

行政许可决定书名称：道路货物运输经营行政许可决定书

许可证名称：中华人民共和国道路运输经营许可证

许可类别：普通

许可编号：440300608090

许可决定日期：2021-01-27

有效期自：2021-01-27

有效期至：2099-12-31

许可内容：道路货物运输经营行政许可决定书 深交许(物流)〔2021〕电238号 深圳市丰农副产品有限公司: 你公司的申请已收悉。经审查, 你公司的申请符合《中华人民共和国道路运输条例》、交通运输部《道路货物运输及站场管理规定》的规定, 决定予以道路货物运输经营行政许可。一、经营范围: 普通货运, 货物专用运输(冷藏保鲜) 二、购入的车辆和聘用的驾驶员必须符合《道路货物运输及站场管理规定》第六条的规定。请在深圳市交通运输委智能政务服务平台领取《道路运输经营许可证》电子证件; 如需纸质证件, 可选择邮寄领取或请申办人(法人或委托经办人)持本人二代身份证至窗口领取《道路运输经营许可证》正、副本, 并于2021年07月27日前落实拟投入车辆, 于2021年07月27日前落实拟聘用驾驶员, 然后办理相关手续。深圳市交通运输局 2021年01月27日

许可机关：深圳市交通运输局

许可机关统一社会信用代码：114403006939513773

数据来源单位：深圳市交通运输局

数据来源单位统一社会信用代码：114403006939513773

| 行政许可

行政许可决定书号：22005081312 第 13 条

行政许可决定书名称：22005081312

许可证名称：企业登记注册

报告编号: 2024120510302767929M12
生成时间: 2024年12月05日 10:30:27

许可类别: 登记
许可编号: ——
许可决定日期: 2020-11-27
有效期自: 2020-11-27
有效期至: 2099-12-31
许可内容: 主体类型:有限责任公司;住所:深圳市龙岗区平湖街道鹅公岭社区世纪工业区8号102;法定代表人:程小华;成立日期:2018-11-22
许可机关: 深圳市市场监督管理局
许可机关统一社会信用代码: 11440300MB2C927392
数据来源单位: 深圳市市场监督管理局
数据来源单位统一社会信用代码: 11440300MB2C927392

| 行政许可

行政许可决定书号: 22004889863 第 14 条
行政许可决定书名称: 22004889863
许可证名称: 企业登记注册
许可类别: 登记
许可编号: ——
许可决定日期: 2020-08-28
有效期自: 2020-08-28
有效期至: 2099-12-31
许可内容: 主体类型:有限责任公司;住所:深圳市龙岗区平湖街道鹅公岭社区世纪工业区8号102;法定代表人:李明月;成立日期:2018-11-22
许可机关: 深圳市市场监督管理局
许可机关统一社会信用代码: 11440300MB2C927392
数据来源单位: 深圳市市场监督管理局
数据来源单位统一社会信用代码: 11440300MB2C927392

报告编号: 2024120510302767929M12
生成时间: 2024年12月05日 10:30:27

| 行政许可

行政许可决定书号:	22004504728	第 15 条
行政许可决定书名称:	22004504728	
许可证书名称:	企业登记注册	
许可类别:	登记	
许可编号:	—	
许可决定日期:	2020-06-04	
有效期自:	2020-06-04	
有效期至:	2099-12-31	
许可内容:	主体类型:有限责任公司;住所:深圳市龙岗区平湖街道鹅岭社区世纪工业区8号102;法定代表人:李明月;成立日期:2018-11-22	
许可机关:	深圳市市场监督管理局	
许可机关统一社会信用代码:	11440300MB2C927392	
数据来源单位:	深圳市市场监督管理局	
数据来源单位统一社会信用代码:	11440300MB2C927392	

三、诚实守信相关荣誉信息 (共 0 条)

查询期内无相关记录

四、严重失信信息 (共 0 条)

查询期内无相关记录

五、经营(活动)异常名录(状态)信息 (共 0 条)

查询期内无相关记录

报告编号: 2024120510302767929M12
生成时间: 2024年12月05日 10:30:27

六、信用承诺信息 (共 5 条)

企业信用承诺信息

承诺类型: 主动型 第 1 条
承诺事由: 许可登记
承诺作出日期: 2020-07-01
承诺受理单位: 深圳市市场监督管理局
承诺履行状态: ---

企业信用承诺信息

承诺类型: 主动型 第 2 条
承诺事由: 主动型, 企业主体责任承诺
承诺作出日期: 2021-06-18
承诺受理单位: ---
承诺履行状态: ---

企业信用承诺信息

承诺类型: 主动型 第 3 条
承诺事由: 主动型, 企业主体责任承诺
承诺作出日期: 2021-07-08
承诺受理单位: ---
承诺履行状态: ---

企业信用承诺信息

承诺类型: 主动型 第 4 条
承诺事由: 商事登记
承诺作出日期: 2018-11-22

报告编号: 2024120510302767929M12
生成时间: 2024年12月05日 10:30:27

承诺受理单位: 深圳市市场监督管理局

承诺履行状态: ——

| 企业信用承诺信息

承诺类型: 主动型

第 5 条

承诺事由: 主动型, 企业主体责任承诺

承诺作出日期: 2021-08-11

承诺受理单位: 龙岗区应急管理局

承诺履行状态: ——

七、信用评价信息 (共 0 条)

此项信息相关部门暂未提供

八、司法判决及执行信息 (共 0 条)

此项信息相关部门暂未提供

九、其他信息 (共 0 条)

查询期内无相关记录

十、信用状况提升建议

建议秉持诚信理念, 合法有序开展经营活动。

结束

第 15 页 共 15 页

4) 中国政府采购网查询未列入“政府采购严重违法失信行为记录名单”截图

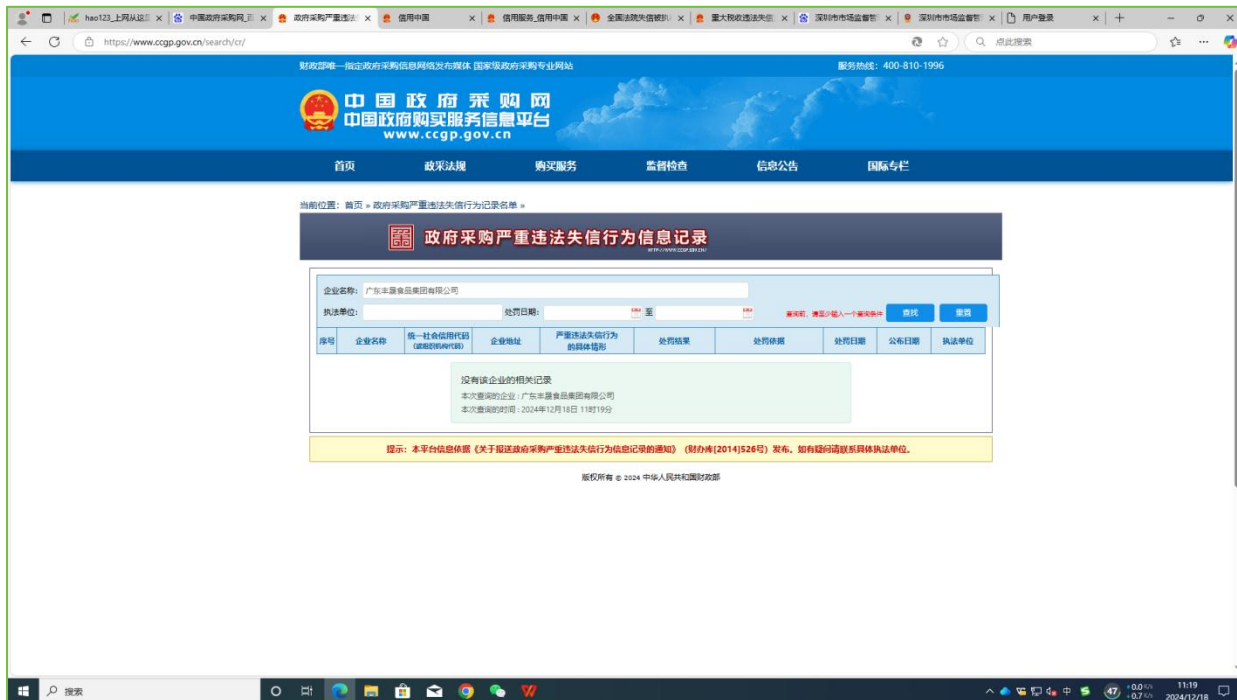

5) 深圳市政府采购监管网查询“供应商信用信息”截图

1.11、供应商投标（上传投标文件）必须先行办理注册手续，具体请按照本公告“六、其他补充事宜”相关内容指引办理。

供应商注册成功截图

查询供应商注册进度/结果

统一社会信用代码：

公司全称（中文）：

验证码： 7466

(输入一项即可查询)

查询
清空条件

广东丰晟食品集团有限公司，已注册成功。

统一社会信用代码	91440300MA55DFQY5Y
公司全称（中文）	广东丰晟食品集团有限公司
注册号	
是否履约评价差	否
营业执照注册地址	深圳市龙岗区平湖街道鹤岭社区世纪工业区B区3号B栋101
法定代表人	钟乾龙
负责政府采购的人员姓名	程小华
联系电话	

【办事统计】：2024年，申请人3477人，注册成功3255人，审核中222人。网上全流程办理率100%，网上办结率93.62%。
 上个自然月，申请人440人，注册成功423人，审核中17人。网上全流程办理率100%，网上办结率96.14%。
 (网上办结率计算公式：注册成功人数/申请人数)

(二) 中小企业声明函、残疾人福利性单位声明函及监狱企业声明函

1、中小企业声明函（服务）

本公司（联合体）郑重声明，根据《政府采购促进中小企业发展管理办法》（财库〔2020〕46号）的规定，本公司（联合体）参加（深圳市盐田区中英街管理局）的（中英街管理局食堂菜品供应服务项目）采购活动，服务全部由符合政策要求的中小企业承接。相关企业（含联合体中的中小企业、签订分包意向协议的中小企业）的具体情况如下：

1. （中英街管理局食堂菜品供应服务项目），属于（餐饮业）行业；承接企业为（广东丰晟食品集团有限公司），从业人员29人，营业收入为6109.87万元，资产总额为2487.426万元，属于（小型企业）；

2. （中英街管理局食堂菜品供应服务项目），属于（餐饮业）行业；承接企业为（广东丰晟食品集团有限公司），从业人员29人，营业收入为6109.87万元，资产总额为2487.426万元，属于（小型企业）；

.....

以上企业，不属于大企业的分支机构，不存在控股股东为大企业的情形，也不存在与大企业的负责人为同一人的情形。

本企业对上述声明内容的真实性负责。如有虚假，将依法承担相应责任。

本投标人已知悉《政府采购促进中小企业发展管理办法》（财库〔2020〕46号）、《中小企业划型标准规定》（工信部联企〔2011〕300号）、《统计上大中小微型企业划分办法（2017）》等规定，承诺提供的声明函内容是真实的，并知悉根据《政府采购促进中小企业发展管理办法》（财库〔2020〕46号）第二十条规定，投标人按照本办法规定提供声明函内容不实的，属于提供虚假材料谋取中标，依照《政府采购法》等政府采购有关法律法规规定追究相应责任。

2、残疾人福利性单位声明函（服务类）

本单位郑重声明，根据《财政部 民政部 中国残疾人联合会关于促进残疾人就业政府采购政策的通知》（财库〔2017〕141号）的规定，本单位为符合条件的残疾人福利性单位，且本单位参加_____（单位名称）_____单位的_____（项目名称）_____项目采购活动由本单位提供服务。

本单位对上述声明的真实性负责。如有虚假，将依法承担相应责任。

本投标人已知悉《财政部民政部中国残疾人联合会关于促进残疾人就业政府采购政策的通知》（财库〔2017〕141号）的规定，承诺提供的声明函内容是真实的，如提供声明函内容不实，则依法追究相关法律责任。

说明：我公司不属于残疾人福利性单位，此项我司不适用。

3、监狱企业声明函

【服务类，监狱企业如需享受优惠政策，还须另行提供省级以上监狱管理局、戒毒管理局（含新疆生产建设兵团）出具的监狱企业证明文件】

本投标人郑重声明，根据《财政部司法部关于政府采购支持监狱企业发展有关问题的通知》（财库〔2014〕68号）的规定，本投标人参加（采购人名称）的（项目名称）采购活动，服务全部由符合政策要求的监狱企业承接。相关监狱企业的具体情况如下：

1. （标的名称），承接单位为（企业名称），属于监狱企业；
2. （标的名称），承接单位为（企业名称），属于监狱企业。

.....

本投标人对上述声明内容的真实性负责。如有虚假，将依法承担相应责任。

附：省级以上监狱管理局、戒毒管理局（含新疆生产建设兵团）出具的监狱企业证明文件。

说明：我公司不属于监狱企业，此项我司不适用。

（三）投标人情况

3.1 企业简介

广东丰晟食品集团有限公司，是一家集蔬菜、瓜果、鲜/冻肉类、禽类、水产品、豆制品、面点类、粮油、调料类等农副产品加工与配送、农产品供应链管理为一体的综合性农产品服务企业。专注于为**企事业单位食堂、连锁餐饮、各类学校食堂、工厂食堂、团餐企业**，提供安全、优质、便捷的全品类农副产品一站式配送服务。公司以深圳总部为核心，业务辐射广东省内及周边各市，目前在广州、肇庆等地设立分公司，服务政企单位、各类学校、餐饮企业、工厂食堂等**300多家**单位。公司秉承“**贴心服务、客户至上、追求卓越、互利共赢**”的企业经营理念，致力发展成为创新型蔬菜等农副产品专业配送服务商，引领行业标杆，为客户更高效的提升食品安全保障。公司成立以来不断探索创新服务体系、健全管理机制、锐意进取的管理团队、建立了多个优质上游供应体系、**签约多个无公害农产品基地、拥有持证上岗的专业食品检验员和规范化的食品安全检测室**等全方面软硬体优势，构成了企业核心的竞争力。公司逐步导入**质量管理体系、环境管理体系、职业健康管理体系、食品安全管理体系**等多个食品行业标准化体系，让每个运作环节更加安全有保障。在深圳、广州、肇庆、惠州等地区发展了众多客户群体，企业展现的优质服务和良好的信誉得到**广大客户的信赖与支持**。公司致力于深耕农副产品配送行业，不断提升广大客户的食品安全保障，**努力成为客户放心、社会满意的优秀企业**。

3.2 企业特色与文化

一、企业特色

- (1) 省时与安心：我们能帮助客户解决所需农副产品品类杂、体量不足而导致耗时长、不易采购的困惑，让客户节约更多的时间与精力，专注后厨菜品研发与服务。
- (2) 质量与健康：我们所有产品均建立了严格的索证索票机制，对源头采购的产品进行资质审查，对产品进行二次检测或委托第三方质检，所有产品均附有符合国家标准的检验检疫合格证明。
- (3) 创新与服务：我们每天的原材料都是当天采购，用环保材质的包装袋分拣打包，按客户需求的地点、时间准时送达，24H 售后服务机制，解决客户后顾之忧。

二、企业文化

经营理念：贴心服务、客户至上、追求卓越、互利共赢

价值观：以人为本、诚实守信、相互启发、敢于担当

基本守则：对公司——讲忠诚

对团队——讲协作

对事业——讲责任

对工作——讲敬业

对行为——讲主动

对业绩——讲高效

3.3 主营业务

为企事业单位食堂、连锁餐饮、各类学校食堂、工厂食堂、团餐企业，提供安全、优质、便捷的蔬菜、瓜果、鲜/冻肉类、禽类、水产品、豆制品、面点类、粮油、调料类等全品类农副产品一站式配送服务。省时与安心：能帮助客户解决后厨所需各类生鲜农副产品，解决不易采购的困惑，让后厨节约更多的时间与精力，专注后厨菜品研发与服务提升。

蔬菜水果

猪牛羊肉

鸡鸭等禽肉

豆制品

水产品

米面粮油

3.4 办公与配送场地

公司拥有配送场地 8000 余平，可满足 300 余家单位食材配送服务
办公场所一角

至上 追求卓越

配送车间一角

贴心服务 客户至上 追求卓越

3.5 检测实验室

1. 配置专业的食品检测实验室，对农药残留、注水肉、水产品的孔雀石绿大米的黄曲霉素等有害物质进行二次检测把关。同时，公司聘请了第三方检测公司对食品卫生、安全检测、安全防范等食品安全专业化指导。
2. 设施齐全的检测中心和专业的检测人员，所有货物均要通过供应商自检和复检才能入库。所有产品定期送第三方实验室做非常规性全面检查，监控食品加工的各个环节，确保食品质量。

1.专业的检测人员

2.每日食材留样溯源

3.严格按照《国家食品卫生标《食品卫生法》和《动物检疫法》等相关规定要求执行

3.6. 配送车辆

确保所有配送的原材料都是当天采购，按客户需求专项专人分拣品控，并按要求的地点、时间准时送达，公司设立有 24H 售后服务机制，灵活解决 客户食材需求的一切应急问题。

① 灵活调整货品需求

依客户对食材的实际需求来采购货品，不固定局限品类及需求的调整，做到全方位满足客户食材需求。

② 准确及时送达货品

按客户对收货时间的固定要求或临时性调整要求，随时调整物流线路，准确及时将货品送到客户。

③ 临时需求随时补货

当天货品送达后，对于客户临时需求加单的货品，启用就地（农贸市场合作点）补货应急措施，全力满足客户需求。

3.7. 管理水平（体系认证）

序号	资质荣誉
1	食品安全管理体系认证证书
2	环境管理体系认证证书
3	质量管理体系认证证书
4	职业健康安全管理体系认证
5	HACCP 认证证书危害分析与关键控制点
6	安全生产标准化认证证书
7	应急预案管理能力评价认证（十星级）
8	供应链安全管理体系认证
9	生鲜农产品配送服务认证（五星级）
10	售后服务认证证书（五星）

四、食品检测能力

说明:我司于2024年7月26日,将原公司名称“深圳市丰晟农副食品有限公司”变更为:广东丰晟食品集团有限公司。

附:变更名称登记通知书

2024/7/30 11:41

登记通知书

登记通知书

业务流程号:22410190567

广东丰晟食品集团有限公司:

你单位提交的变更登记申请材料齐全,符合法定形式,我局予以登记。

变更前名称:深圳市丰晟农副食品有限公司

变更后名称:广东丰晟食品集团有限公司

深圳市市场监督管理局
二〇二四年七月二十六日
注册业务专用章
(电子)

注:

- 1、本通知书适用于市场主体的设立、变更、注销登记;
- 2、名称变更登记的,各登记机关可根据市场主体需求在本通知书载明名称变更内容,但各登记机关应当鼓励市场主体自行查阅属于公示信息的登记(备案)内容。
- 3、公司因合并分立申请登记的,各登记机关可在本通知书载明公司合并分立内容。

<https://amr.sz.gov.cn/aicmerout/jsp/gcloud/gjapbase/industry/aicmer/wenshu/registernotice.jsp?regino=22410190567>

1/1

4.1、检测设备或仪器清单

《检测设备清单》

序号	名称	规格型号	功能
1	重金属检测仪	HM-SZ01	检测食品中的重金属含量，包括铅、汞、铬、砷、镉等重金属
2	细菌检测仪 (ATP 荧光检测仪)	/	快速检测三磷酸腺苷(ATP)
3	真菌毒素检测仪	/	黄曲霉毒素 B1、玉米赤霉烯酮、赭曲霉呕吐毒素、伏马毒素、T-2 毒素等
4	食品添加剂检测仪	/	检测各类食品中的农药残留、甲醛、吊白块、二氧化硫、亚硝酸盐、双氧水、细菌毒素等
5	食用油检测仪	OS-270	快速检测食用植物油、食用猪油、米糠油、食品、肉制品中的酸价含量
6	瘦肉精检测仪	/	快速检测盐酸克伦特罗、莱克多巴胺、沙丁胺醇。
7	稻谷精米检测仪	LTJM-160	检测稻米外观品质等
8	肉类水分检测仪	R-120	检测肉类水份
9	吊白块检测仪	HM-D12	检测米、面等各种粮食制品及腐竹、豆腐皮、粉丝等各种豆制品食品中的吊白块
10	多功能水质检测仪	MI-100	水质检测

1) 重金属检测仪发票及照片

4403202130 深圳增值税专用发票 No 17466995 4403202130 17466995
 代开 开票日期: 2020年11月18日

国家税务总局 深圳税务局 发票联

购买方: 名称: 深圳市丰晟农副产品有限公司
 纳税人识别号: 91440300MA5FDFQY5Y
 地址、电话: 深圳市龙岗区平湖街道联公岭社区世纪工业区6号102 0755-28260736
 开户行及账号: 中国民生银行股份有限公司深圳莲花支行 162624730

销售方: 名称: 龙岗区税务局横岗税务所自动代开5 (代开机关)
 纳税人识别号: 44030713DK00123 (代开机关)
 地址、电话: 深圳市龙岗区西岗街道保安社区马五路1号2栋302-D008 13352972517
 开户行及账号: 344036201100686321 (完税凭证号)

货物或应税劳务、服务名称	规格型号	单位	数量	单价	金额	税率	税额
农药残留检测仪	HM-10	台	1	2554.46	2554.46	1%	25.54
食品重金属检测仪	HM-SZ01	台	1	2821.78	2821.78	1%	28.22
吊白块检测仪	HM-D12	台	1	2326.73	2326.73	1%	23.27
食品二氧化硫检测仪	HM-R12	台	1	2673.27	2673.27	1%	26.73
食品安全检测仪	HM-SP10	台	1	3485.15	3485.15	1%	34.85
合计					¥13861.39		¥138.61

价税合计(大写) 壹万肆仟圆整 (小写) ¥14000.00

收款人: 肖思圳 复核: 肖思圳 开票人: 横岗发票5 销售方: 横岗实业

第三联: 发票联 购买方记账凭证

2) 细菌检测仪 (ATP 荧光检测仪) 发票及照片

		代开 深圳增值税电子普通发票		发票代码: 044032100311 发票号码: 83408958 开票日期: 2022年11月23日 校验码: 12786 21238 66848 19144			
机器编号: 006000009002							
名称: 深圳市丰晟农副产品有限公司 纳税人识别号: 91440300MA5FDFQY5Y 地址、电话: 开户行及账号:	密码区 0054-31*8>*5103<89<8759999+9 <363+9++3>0341/4/72870/03*48 */43+*09745-9*67388-4433<93+ 496/**<5-61+3501<>0/19548-1+						
项目名称 试验机械, 相关检测仪器*细菌检测仪 (ATP荧光检测仪)	规格型号	单位 台	数量 1	单价 3500	金额 3500.00	税率 ***	税额 ***
合 计				￥3500.00		***	
价税合计 (大写)		<input checked="" type="checkbox"/> 叁仟伍佰圆整		(小写) ￥3500.00			
名称: 国家税务总局深圳市税务局 (代开增值税电子发票) 纳税人识别号: 44030400DK02753 地址、电话: 深圳市福田区福田街道水围社区金田路1013号银庄大厦1020号店铺 158 83705337 开户行及账号: 000000	(代开机关) (代开机关) (完税凭证号)	备注 代开企业税号: 92440300MA5HKMEMX3 代开企业名称: 深圳市福田区宇茂鸿贸易商行。					
收款人:		复核:		开票人: 电子税务局			
							

3) 真菌毒素检测仪发票及照片

		代开 深圳增值税电子普通发票		发票代码: 044032100311 发票号码: 83408960 开票日期: 2022年11月23日 校验码: 11602 88895 75839 19057			
机器编号: 006000009002							
名称: 深圳市丰晟农副产品有限公司 纳税人识别号: 91440300MA5FDFQY5Y 地址、电话: 开户行及账号:	密码区 00/6>+>71-383>/+<+718+78/--8 5719/0-/+2959>829521-76>3>41 4<1+2*0+53+-/5/769+30/78--2* 1<0253/7<>37+301<>0/19/65801						
项目名称 试验机械, 相关检测仪器*真菌毒素检测仪	规格型号	单位 台	数量 1	单价 6500	金额 6500.00	税率 ***	税额 ***
合计				¥6500.00		***	
价税合计(大写)		<input checked="" type="checkbox"/> 陆仟伍佰圆整		(小写)¥6500.00			
名称: 国家税务总局深圳市税务局(代开增值税电子发票) 纳税人识别号: 44030400DK02753 地址、电话: 深圳市福田区福田街道水围社区金田路1013号银庄大厦1020号店铺 158 83705537 开户行及账号: 000000	(代开机关) (代开机关)	代开企业税号: 92440300MA5HKMEMX3 代开企业名称: 深圳市福田区宇茂鸿贸易商行					
收款人:		复核:		开票人: 电子税务局			

4) 食品添加剂检测仪发票及照片

		代开 深圳增值税电子普通发票		发票代码: 044032100311 发票号码: 83408967 开票日期: 2022年11月23日 校验码: 01279 30379 21277 89661	
机器编号: 006000009002					
名称: 深圳市丰晟农副产品有限公司 纳税人识别号: 91440300MA5FDFQY5Y 地址、电话: 开户行及账号:	规格型号 单位 数量 单价 金额 税率 税额	密 码 区	00-41876<5>25786431192>5+04< 951320->8+++*/>087>-677->89* 454**654+*-->-969+08//-8<7** <52501558*+>2401<>0/19-422--		
项目名称 试验机械, 相关检测仪器*食品添加剂检测仪	台 1 5500 5500.00 *** ***				
合 计 价税合计 (大写)		伍仟伍佰圆整		(小写) ¥5500.00	
名称: 国家税务总局深圳市税务局(代开增值税电子发票) 纳税人识别号: 44030400DK02753 地址、电话: 深圳市福田区福田街道水围社区金田路1013号银庄大厦1020号店铺 158 83705537 开户行及账号: 000000	(代开机关) (代开机关) (完税凭证号)	代开企业税号: 92440300MA5HKMEMX3 代开企业名称: 深圳市福田区宇茂鸿贸易商行			
收款人:		复核:		开票人: 电子税务局	

5) 食用油检测仪发票及照片

代开

深圳增值税电子普通发票

发票代码: 044032100111
 发票号码: 94752147
 开票日期: 2021年11月16日
 校验码: 09225 94951 44530 02970

机器编号: 499098970131

购买方	名称: 深圳市丰晟农副产品有限公司 纳税人识别号: 91440300MA5FDFQY5Y 地址、电话: 深圳市龙岗区平湖街道鹤公岭社区世纪工业区8号103 开户行及账号:		密码区	033703*7*8<>0<1<->5008++132*612-<<*8036+9/--99107*1936*<5/<64227>7+8193+724*-/</>/792848/0+3<2*013><8193**5-104-6				
	货物或应税劳务、服务名称	规格型号	单位	数量	单价	金额	税率	税额
	*试验检测机械*食用油检测仪	OS-270	台	1	4000.00	4000.00	***	***
	*试验检测机械*业硝酸盐检测仪	HM-Y12	台	1	3600.00	3600.00	***	***
	合计					¥7600.00		***
	价税合计(大写)	柒仟陆佰圆整			(小写) ¥7600.00			
销售方	名称: 国家税务总局深圳市税务局(代开电子发票) 纳税人识别号: 44030400DK02243 地址、电话: 深圳市龙岗区园山街道保安社区马五路1号2栋302-3008 13550972517 开户行及账号:		(代开机关)	备注	代开企业税号: 91440300MA5ENC4P4K; 代开企业名称: 深圳市福臻实业有限公司			

收款人: 肖思圳

复核: 肖思圳

开票人: 肖思圳

销售方(章):

6) 瘦肉精检测仪发票及照片

		代开 深圳增值税电子普通发票		发票代码: 044032100311 发票号码: 83408973 开票日期: 2022年11月23日 校验码: 03067 96724 09374 09427			
机器编号: 006000009002							
名称: 深圳市丰晟农副食品有限公司 纳税人识别号: 91440300MA5FDFQY5Y 地址、电话: 开户行及账号:	规格型号 试验机械, 相关检测仪器<瘦肉精检测仪	单位 台	数量 1	单价 6200	金额 6200.00	税率 ***	税额 ***
合计					¥6200.00		***
价税合计(大写)		<input checked="" type="checkbox"/> 陆仟贰佰圆整		(小写)¥6200.00			
名称: 国家税务总局深圳市税务局(代开增值税电子发票) 纳税人识别号: 44030400DK02753 地址、电话: 深圳市福田区福田街道水围社区金田路1013号银庄大厦1020号店铺 158 83705537 开户行及账号: 000000	(代开机关) (代开机关)	备注 代开企业税号: 92440300MA5HKMEMX3 代开企业名称: 深圳市福田区宇茂鸿贸易商行。	(完税凭证号)				
收款人:		复核:		开票人: 电子税务局			
							

7) 稻谷精米检测仪发票及照片

		代开 深圳增值税电子普通发票		发票代码: 044032100311 发票号码: 83408978 开票日期: 2022年11月23日 校验码: 00021 33822 51116 51210			
机器编号: 006000009002							
名称: 深圳市丰晟农副食品有限公司 纳税人识别号: 91440300MA5FDFQY5Y 地址、电话: 开户行及账号:	密 码 区	009+8*05/4>9>*4827>947901>70 0610>59>>/6-/578->3<3778374* +85722752>/*/-1->45311643-6> *360434*>+*66<01<>0/199+39>5					
项目名称 试验机械, 相关检测仪器*稻谷精米检测仪	规格型号	单位 台	数量 1	单价 1000	金额 1000.00	税率 ***	税额 ***
合 计				￥1000.00		***	
价税合计(大写)		<input checked="" type="checkbox"/> 壹仟圆整		(小写) ￥1000.00			
名称: 国家税务总局深圳市税务局(代开增值税电子发票) 纳税人识别号: 44030400DK02753 地址、电话: 深圳市福田区福田街道水围社区金田路1013号银庄大厦1020号店铺 158 83705537 开户行及账号: 000000	(代开机关) (代开机关)	备 注	代开企业税号: 92440300MA5HKMEMX3 代开企业名称: 深圳市福田区宇茂鸿贸易商行。				
收款人:		复核:		开票人: 电子税务局			
							

8) 肉类水分检测仪发票及照片

代开

机器编号: 499098862826

深圳增值税电子普通发票

发票代码: 044032100111
 发票号码: 94055184
 开票日期: 2021年11月16日
 校验码: 15577 07116 22938 92326

购买方	名称: 深圳市丰晟农副产品有限公司 纳税人识别号: 91440300MA5FDFQY5Y 地址、电话: 深圳市龙岗区平湖街道鹅公岭社区世纪工业区8号103 开户行及账号:	密码区	03818>4179><3**8199<77601>69 <8<80+936<+530<17<*<<+4992/8 3-94*9>9/-*003/798>44<-68001 80--7++1360133<8190/07-88-6+																																							
	<table border="1" style="width: 100%; border-collapse: collapse;"> <thead> <tr> <th>货物或应税劳务、服务名称</th> <th>规格型号</th> <th>单位</th> <th>数量</th> <th>单价</th> <th>金额</th> <th>税率</th> <th>税额</th> </tr> </thead> <tbody> <tr> <td>*试验检测机械*便携式农药残留检测仪</td> <td>YPS-1168</td> <td>台</td> <td>1</td> <td>800.00</td> <td>800.00</td> <td>***</td> <td>***</td> </tr> <tr> <td>*试验检测机械*肉类水分检测仪</td> <td>R-120</td> <td>台</td> <td>1</td> <td>1000.00</td> <td>1000.00</td> <td>***</td> <td>***</td> </tr> <tr> <td>*试验检测机械*金标读卡仪</td> <td>TM-CG</td> <td>台</td> <td>1</td> <td>7000.00</td> <td>7000.00</td> <td>***</td> <td>***</td> </tr> <tr> <td style="text-align: center;">合 计</td> <td></td> <td></td> <td></td> <td></td> <td>¥8800.00</td> <td></td> <td>***</td> </tr> </tbody> </table>	货物或应税劳务、服务名称	规格型号	单位	数量	单价	金额	税率	税额	*试验检测机械*便携式农药残留检测仪	YPS-1168	台	1	800.00	800.00	***	***	*试验检测机械*肉类水分检测仪	R-120	台	1	1000.00	1000.00	***	***	*试验检测机械*金标读卡仪	TM-CG	台	1	7000.00	7000.00	***	***	合 计					¥8800.00		***	
货物或应税劳务、服务名称	规格型号	单位	数量	单价	金额	税率	税额																																			
*试验检测机械*便携式农药残留检测仪	YPS-1168	台	1	800.00	800.00	***	***																																			
*试验检测机械*肉类水分检测仪	R-120	台	1	1000.00	1000.00	***	***																																			
*试验检测机械*金标读卡仪	TM-CG	台	1	7000.00	7000.00	***	***																																			
合 计					¥8800.00		***																																			
	价税合计 (大写) ⊗ 捌仟捌佰圆整 (小写) ¥8800.00																																									
销售方	名称: 国家税务总局深圳市税务局(代开电子发票) 纳税人识别号: 44030400DK02243 地址、电话: 深圳市福田区南山街道保安社区马五路1号3楼302-009 13352972517 开户行及账号:	(代开机关) (代开机关)	备注: 代开企业税号: 91440300MA5ENC DP4K; 代开企业名称: 深圳市福臻实业有限公司 																																							

收款人: 肖思圳

复核: 肖思圳

开票人: 肖思圳

销售方(章):

9) 吊白块检测仪发票及照片

4403202130 代开		深圳增值税专用发票 No 17466995 4403202130 17466995 开票日期: 2020年11月18日																																																									
名称: 深圳市丰晟农副产品有限公司 纳税人识别号: 91440300MA5FDFQY5Y 地址、电话: 深圳市龙岗区平湖街道鹤公岭社区世纪工业区6号102 0755-28260736 开户行及账号: 中国民生银行股份有限公司深圳莲花支行 162624730		密码: 68*062812>3*61/</<8<5/5<2+</2<*-/1+<>20-598771467669/<+2329-7724852<30+1*>/283585<+ - // ** - 47 > ** * * 6 > + 0 < > 42 > 3 <																																																									
<table border="1"> <thead> <tr> <th>货物或应税劳务、服务名称</th> <th>规格型号</th> <th>单位</th> <th>数量</th> <th>单价</th> <th>金额</th> <th>税率</th> <th>税额</th> </tr> </thead> <tbody> <tr> <td>农药残留检测仪</td> <td>HM-10</td> <td>台</td> <td>1</td> <td>2554.46</td> <td>2554.46</td> <td>1%</td> <td>25.54</td> </tr> <tr> <td>食品重金属检测仪</td> <td>HM-SZ01</td> <td>台</td> <td>1</td> <td>2821.78</td> <td>2821.78</td> <td>1%</td> <td>28.22</td> </tr> <tr> <td>吊白块检测仪</td> <td>HM-D12</td> <td>台</td> <td>1</td> <td>2326.73</td> <td>2326.73</td> <td>1%</td> <td>23.27</td> </tr> <tr> <td>食品二氧化硫检测仪</td> <td>HM-R12</td> <td>台</td> <td>1</td> <td>2673.27</td> <td>2673.27</td> <td>1%</td> <td>26.73</td> </tr> <tr> <td>食品安全检测仪</td> <td>HM-SP10</td> <td>台</td> <td>1</td> <td>3485.15</td> <td>3485.15</td> <td>1%</td> <td>34.85</td> </tr> <tr> <td colspan="5">合计</td> <td>¥13861.39</td> <td></td> <td>¥138.61</td> </tr> </tbody> </table>				货物或应税劳务、服务名称	规格型号	单位	数量	单价	金额	税率	税额	农药残留检测仪	HM-10	台	1	2554.46	2554.46	1%	25.54	食品重金属检测仪	HM-SZ01	台	1	2821.78	2821.78	1%	28.22	吊白块检测仪	HM-D12	台	1	2326.73	2326.73	1%	23.27	食品二氧化硫检测仪	HM-R12	台	1	2673.27	2673.27	1%	26.73	食品安全检测仪	HM-SP10	台	1	3485.15	3485.15	1%	34.85	合计					¥13861.39		¥138.61
货物或应税劳务、服务名称	规格型号	单位	数量	单价	金额	税率	税额																																																				
农药残留检测仪	HM-10	台	1	2554.46	2554.46	1%	25.54																																																				
食品重金属检测仪	HM-SZ01	台	1	2821.78	2821.78	1%	28.22																																																				
吊白块检测仪	HM-D12	台	1	2326.73	2326.73	1%	23.27																																																				
食品二氧化硫检测仪	HM-R12	台	1	2673.27	2673.27	1%	26.73																																																				
食品安全检测仪	HM-SP10	台	1	3485.15	3485.15	1%	34.85																																																				
合计					¥13861.39		¥138.61																																																				
价税合计(大写)		壹万肆仟圆整		(小写) ¥14000.00																																																							
名称: 龙岗区税务岗横岗税务所自动代开5 纳税人识别号: 44030713DK00123 地址、电话: 深圳市龙岗区西山街道保安社区马五路1号2栋302-0008 13352972517 开户行及账号: 344036201100686321		(代开机关) (代开机关) (完税凭证号)		代开企业税号: 91440300MA5ENC DP4K 深圳市福臻实业有限公司		备注: 代开企业业务 91440300MA5ENC DP4K 开票日期: 2020年11月18日																																																					
收款人: 肖恩圳		复核: 肖恩圳		开票人: 横岗发票5		销售方: 盖章发票专用章																																																					

10) 多功能水质检测仪发票及照片

 代开 机器编号: 006000009002		深圳增值税电子普通发票 			发票代码: 044032100311 发票号码: 83408982 开票日期: 2022年11月23日 校验码: 14451 68043 20958 28149		
名称: 深圳市丰晟农副产品有限公司 纳税人识别号: 91440300MA5FDFQY5Y 地址、电话: 开户行及账号:	密码区 003*5610*03*6875>79060/<+7-2 03248527/59*83*1782>>--+036*5 8<8-</86307>8<+0+>730<>13+8+ /7<-6>5559003101<>0/193*8+6+						
项目名称 试验机械, 相关检测仪器*多功能水质检测仪	规格型号	单位 台	数量 1	单价 3000	金额 3000.00	税率 ***	税额 ***
合 计					¥3000.00		***
价税合计(大写)		⊗ 叁仟圆整		(小写) ¥3000.00			
名称: 国家税务总局深圳市税务局(代开增值税电子发票) 纳税人识别号: 44030400DK02753 地址、电话: 深圳市福田区福田街道水围社区金田路1013号银庄大厦1020号店铺 158 83705537 开户行及账号: 000000	(代开机关) (代开机关) (完税凭证号)	备注 代开企业税号: 92440300MA5HKMEMX3 代开企业名称: 深圳市福田区宇茂鸿贸易商行。					
收款人:		复核:		开票人: 电子税务局			

4.2、投标人至少具有 1 名持证检测人员（政府部门或行业协会颁发的食品检测证书或食品检验工证书或食品检测员证书或食品安全管理员证书）情况

持证检测人员（程小华）

1、提供人员证书及开标日当月在投标单位缴纳载有社保部门公章的社保缴交证明材料

深圳市社会保险历年参保缴费明细表（个人）																	
姓名：程小华		社保电脑号：624447019			身份证号码：421126198506192834			页码：1									
参保单位名称：广东丰晟食品集团有限公司			单位编号：30371247													计算单位：元	
缴费年	月	单位编号	养老保险			医疗保险			生育			工伤保险		失业保险			
			基数	单位交	个人交	险种	基数	单位交	个人交	险种	基数	单位交	基数	单位交	个人交		
2024	09	30371247	3523.0	528.45	281.84	2	6475	97.13	32.38	1	6475	32.38	2360	9.44	2360	18.88	4.72
2024	10	30371247	3523.0	528.45	281.84	2	6475	97.13	32.38	1	6475	32.38	2360	9.44	2360	18.88	4.72
2024	11	30371247	3523.0	528.45	281.84	2	6475	97.13	32.38	1	6475	32.38	2360	9.44	2360	18.88	4.72
2024	12	30371247	3523.0	528.45	281.84	2	6475	97.13	32.38	1	6475	32.38	2360	9.44	2360	18.88	4.72
合计			2113.8	1127.36			388.52	129.52			129.52		37.76	75.52		18.88	

备注：
1. 本证明可作为参保人在本单位参加社会保险的证明。向相关部门提供，查验部门可通过登录
网址：<https://sipub.sz.gov.cn/vp/>，输入下列验证码（ 3391625a719de66f ）核查，验证码有效期三个月。
2. 生育保险中的险种“1”为生育保险，“2”为生育医疗。
3. 医疗险种中的险种“1”为基本医疗保险一档，“2”为基本医疗保险二档，“4”为基本医疗保险三档，“5”为少儿/大学生医保（医疗保险二档），“6”为统筹医疗保险。
4. 上述“缴费明细”表中带“*”标识为补缴，空行为断缴。
5. 带“@”标识为参保单位申请缓缴社会保险费时段。
6. 带“&”标识为参保单位申请缓缴社会保险费单位缴费部分的时段。
7. 居民养老保险、少儿/学生医疗保险缴费情况不在本清单中展示。
8. 如2020年2月至6月的单位缴费部分金额为“0”或者缴费金额减半的，属于按规定减免后实收金额。
9. 单位编号对应的单位名称：
单位编号 30371247 单位名称 广东丰晟食品集团有限公司

深圳市社会保险基金管理局
社保费缴纳清单
证明专用章
打印日期：2024年12月6日

（社保缴纳 2024. 9-2024. 12）

2、具有政府部门或第三方社会评价组织或行业协会颁发的高级食品检验（检测）员（师/工）或高级农产品食品检验员证书

说明：我司于2024年7月26日，将原公司名称“深圳市丰晟农副食品有限公司”变更为：广东丰晟食品集团有限公司。

附：变更名称登记通知书

2.1、食品检验检测员证

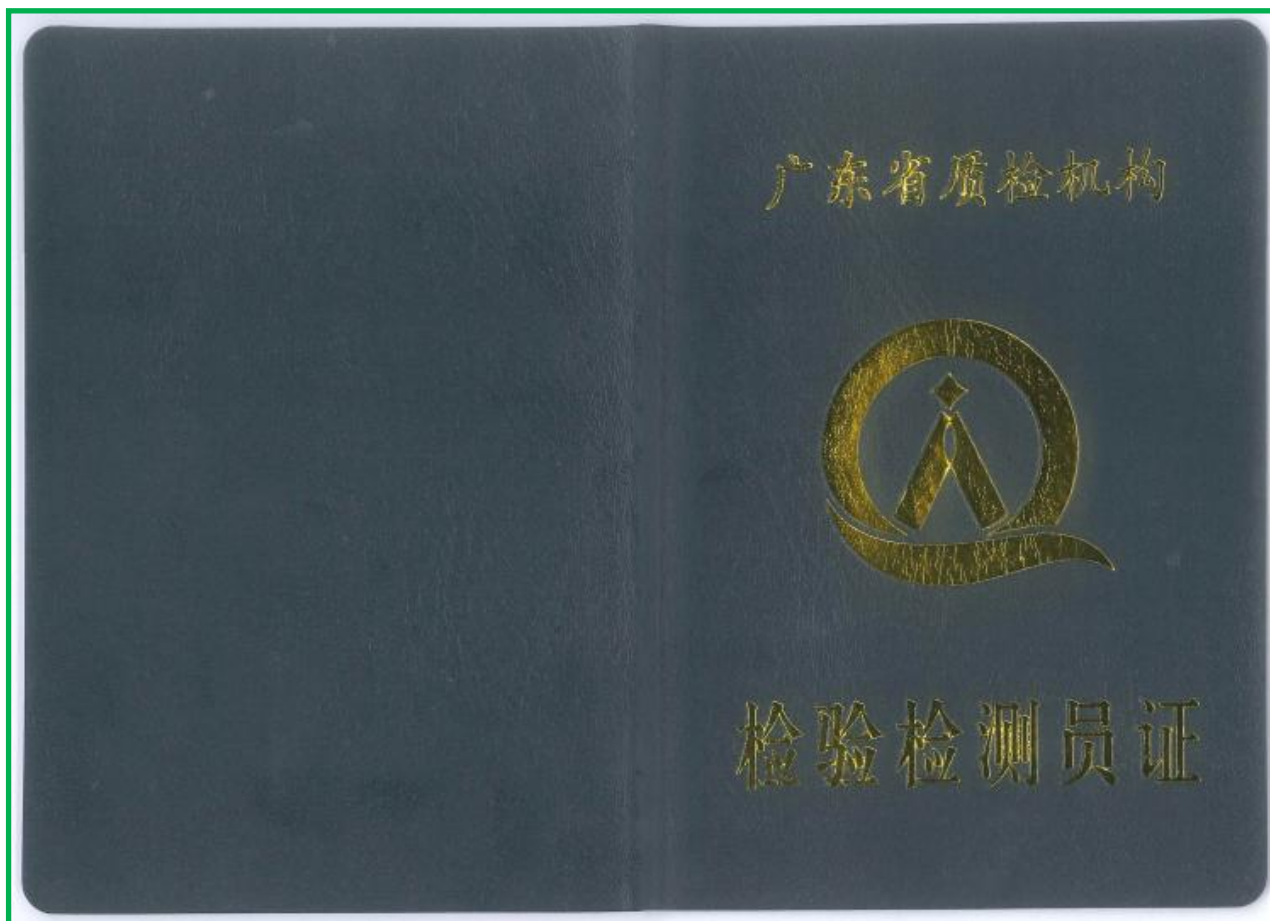

<p style="text-align: center;">说明</p> <p>1、依据国家检验检测机构资质认定能力评价的通用要求和认证认可的有关规定，广东省检验检测人员经考核合格，颁发此证。</p> <p>2、此证可作为检验检测机构中相关专业检验人员通过培训、考核合格的证明，及工作能力和晋升的依据。</p> <p>3、无照片，发证单位印章，钢印的证书无效。</p> <p>4、此证不得转借、涂改无效。</p> <p>5、此证从发证之日起，有效期至到期前三个月向原发证单位申请延期。</p>	<p style="text-align: center;">广东省质量检验员证书</p> <p>姓名 <u>程小华</u></p> <p>身份证号码 <u>421126198506192834</u></p> <p>文化程度 <u>本科</u> 职称 _____</p> <p>工作单位 <u>深圳市丰晟农副食品有限公司</u></p> <p>证书编号 <u>粤质检员证(食)04344</u></p> <div style="text-align: right; margin-top: 10px;">  </div>
<p style="text-align: center;">考核合格专业项目</p> <p>食品快速检测 农药，兽药残留快筛； 【高级】</p> <div style="text-align: center; margin: 10px 0;">  <p>发证机关核准章</p> </div> <p>发证日期 2022年 09月 08日</p> <p>有效日期 2025年 09月 07日</p> <hr/> <p style="text-align: center;">经 合格</p> <p>有效期延长至 年 月 日</p> <p style="text-align: center;">发证机关核准章</p>	<p style="text-align: center;">记 事</p>

广东省质量检验协会官网查询证书截图

http://gdaqj.gdwangji.cn/csr.jsp?id=2&mId=896&condition=%5B%7B%22index%22%3A0%2C%22prop%22%3A%22prop0%22%2C%22type%22%3A0%2C%22value%22%3A%22E7%A8%8B%E5%B0%8F%E5%8D%8E%22%7D%2C%7B%22index%22%3A1%2C%22prop%22%3A%22prop1%22%2C%22type%22%3A0%2C%22value%22%3A%22421126198506192834%22%7D%5D

提供该协会在中国社会组织政务服务平台（网址

https://chinanpo.mca.gov.cn)的查询“正常”页面截图

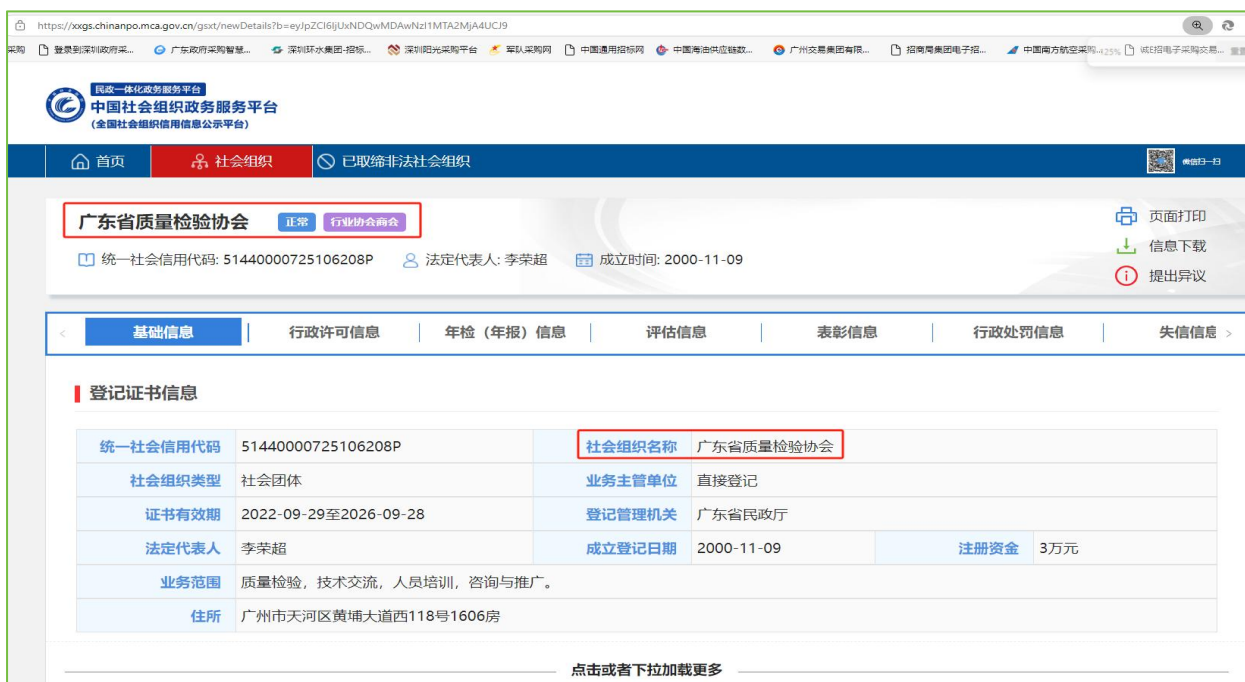

2.2、具有“高级食用农产品销售”食品安全管理员证书

食品安全管理人员 2022-2024 年继续教育记录证明（发证日期为 2021 年）

广东省食品安全管理人员

继续教育记录

		未完成	已完成	已完成
2019年	2020年	2021年	2022年	2023年

[查看更多记录](#)

抽查考核记录

2019年	2020年	2021年	2022年	2023年

[查看更多记录](#)

注意: 实体证明申请入口已关闭, 我省现推广使用电子版食安员合格证明, 不显示公章。请广大食品安全管理人员和用人单位积极使用。

广东省食品安全管理员培训考试网查询成绩及证书查询截图

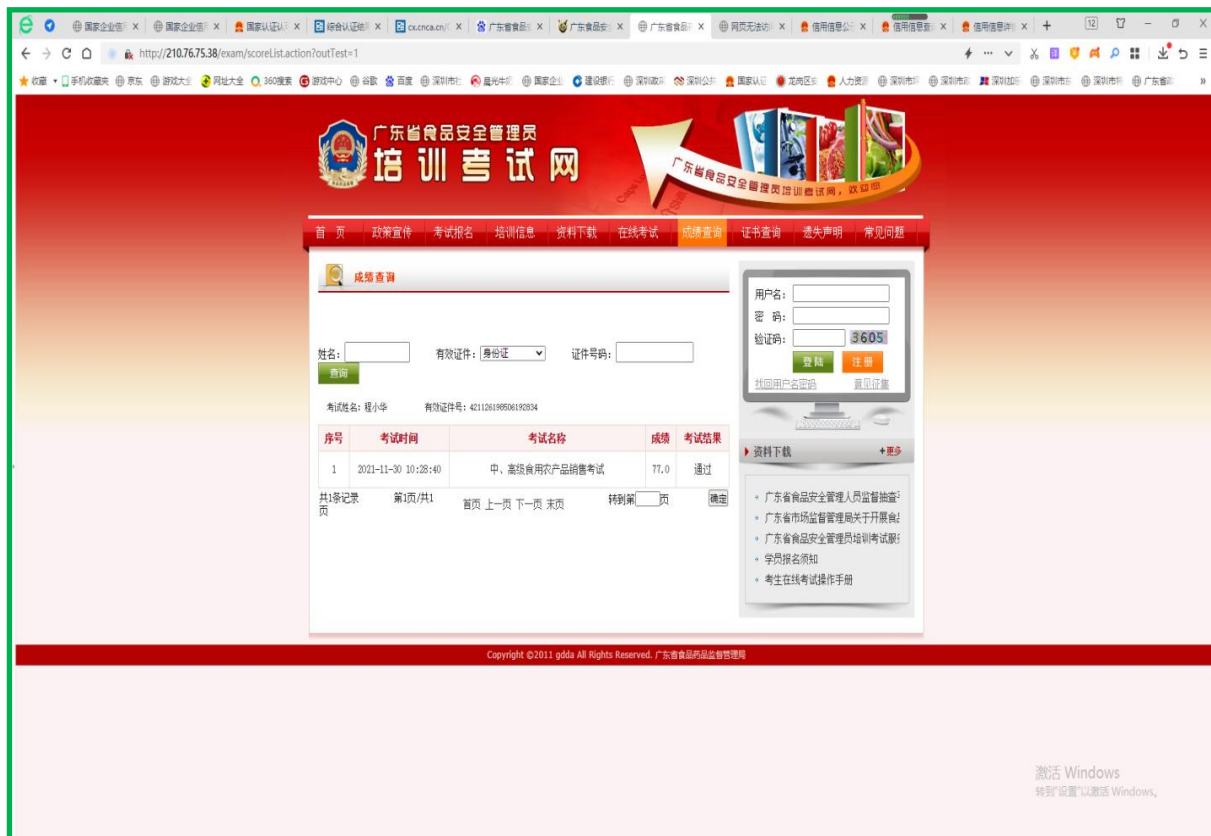

政府官方平台-“粤省事”官方查询证书截图

< X 我的食安员证

食用农产品销售食安员证 

姓名: **程*华**

身份证: 42*****34

证件号码: 202130012596

证件类别: 食用农产品销售

类别等级: 高级

学习情况: 2024年继续教育 ✔ 已完成

已完成学习6.0(共6.0)学时

 历年情况  查看证书  开始学习

点击刷新食安员证

3、具有本科毕业证书及学信网查询

中国高等教育学生信息网（学信网）<http://www.chsi.com.cn/>上的学历信息截图

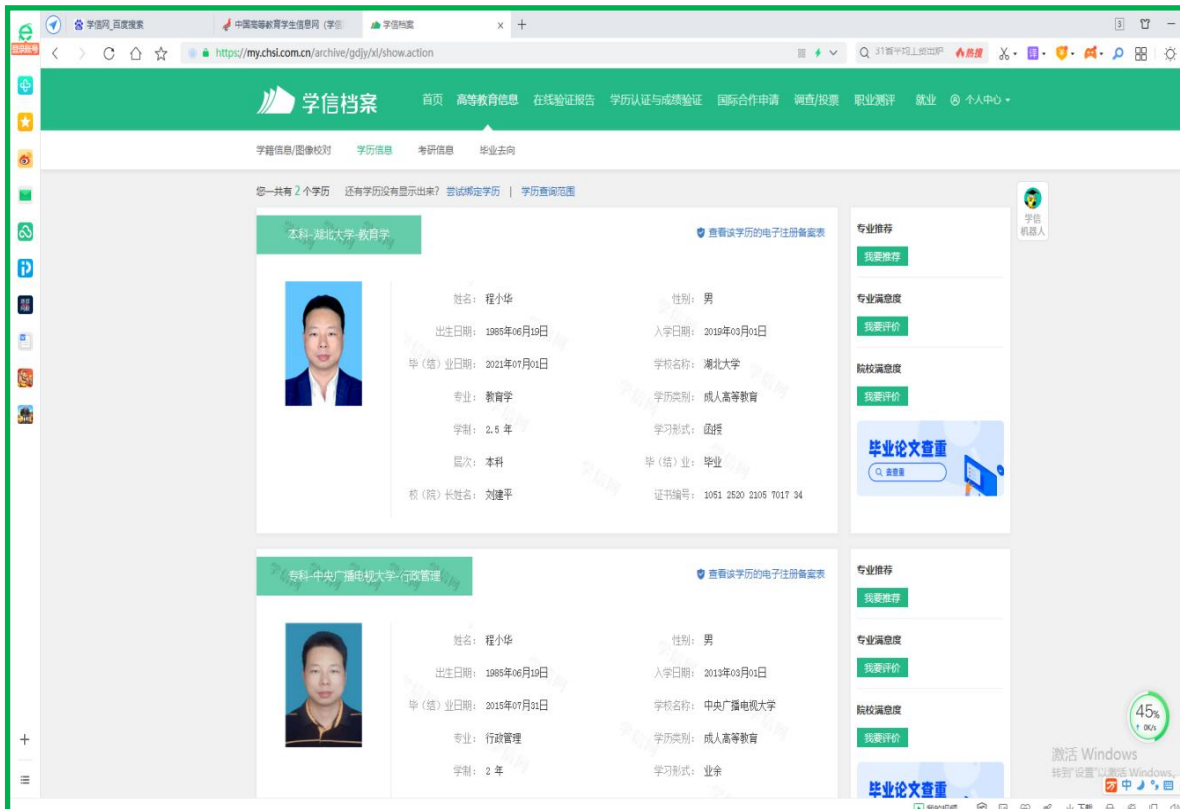

五、车辆配备

《车辆配备一览表》

序号	车辆类型	车牌号码	检验有效期	车辆所有人	备注
1	冷藏车	粤 B2198N	2025 年 3 月	广东丰晟食品集团有限公司	自有
2	冷藏车	粤 BAL2569	2025 年 5 月	深圳市敏和冷链物流有限公司	租赁
3	冷藏车	粤 BAM3096	2025 年 6 月	深圳市敏和冷链物流有限公司	租赁
4	冷藏车	粤 BC30218	2025 年 7 月	深圳市敏和冷链物流有限公司	租赁
5	冷藏车	粤 BC50268	2025 年 7 月	深圳市敏和冷链物流有限公司	租赁
6	冷藏车	粤 BCA2235	2025 年 5 月	深圳市敏和冷链物流有限公司	租赁

说明:我司于 2024 年 7 月 26 日, 将原公司名称“深圳市丰晟农副食品有限公司”变更为:广东丰晟食品集团有限公司。

附: 变更名称登记通知书

2024/7/30 11:41

登记通知书

登记通知书

业务流程号:22410190567

广东丰晟食品集团有限公司:

你单位提交的变更登记申请材料齐全,符合法定形式,我局予以登记。

变更前名称:深圳市丰晟农副食品有限公司

变更后名称:广东丰晟食品集团有限公司

深圳市市场监督管理局
二〇二四年七月二十六日
注册业务专用章
(电子)

注:

- 1、本通知书适用于市场主体的设立、变更、注销登记;
- 2、名称变更登记的,各登记机关可依据市场主体需求在本通知书载明名称变更内容,但各登记机关应当鼓励市场主体自行查阅属于公示信息的登记(备案)内容。
- 3、公司因合并分立申请登记的,各登记机关可在本通知书载明公司合并分立内容。

<https://amr.sz.gov.cn/aicmerout/jsp/gcloud/giapbase/industry/aicmer/wenshu/registernotice.jsp?regino=22410190567>

1/1

5.1、拟投入本项目的自有配送车辆（带冷藏/冷冻功能）

序号	车辆类型	车牌号码	检验有效期	车辆所有人	备注
1	冷藏车	粤 B2198N	2025 年 3 月	广东丰晟食品集团有限公司	自有

1、自有车辆——粤 B2198N

(1) 机动车登记证

9F4FD3ED90E658D73558239 编号: *440050901045*

注册登记摘要信息栏

1. 机动车所有人/身份证明名称/号码 深圳市食安康膳食管理有限公司/统一社会信用代码/914403003193294499			
2. 登记机关 深圳市公安局交通警察支队车辆管理所	3. 登记日期 2021-03-30	4. 机动车登记编号 粤B3J62Y	

转移登记摘要信息栏

II 机动车所有人/身份证明名称/号码	登记机关	登记日期	机动车登记编号
III 机动车所有人/身份证明名称/号码	登记机关	登记日期	机动车登记编号
IV 机动车所有人/身份证明名称/号码	登记机关	登记日期	机动车登记编号
V 机动车所有人/身份证明名称/号码	登记机关	登记日期	机动车登记编号
VI 机动车所有人/身份证明名称/号码	登记机关	登记日期	机动车登记编号
VII 机动车所有人/身份证明名称/号码	登记机关	登记日期	机动车登记编号

第 1 页

注册登记机动车信息栏

5. 车辆类型 轻型厢式货车	6. 车辆品牌 澳源牌
7. 车辆型号 GSY5042XLC6	8. 车身颜色 白
9. 车辆识别代号/车架号 LWLDMBUG8ML041507	10. 国产/进口 国产
11. 发动机号 KA007015	12. 发动机型号 4KH1CN6LB
13. 燃料种类 柴油	14. 排量/功率 2999 ml / 88 kw
15. 制造厂名称 广东速源专用汽车有限公司	16. 转向形式 方向盘
17. 轴距 前 1685 后 1525 mm	18. 轮胎数 6
19. 轮胎规格 7.00R16LT 8PR	20. 钢板弹簧片数 后轴 11 片
21. 轴距 3360 mm	22. 轴数 2
23. 外廓尺寸 长 5995 宽 2400 高 3270 mm	33. 发证机关章 广东省深圳市公安局交通警察支队
24. 货厢内部尺寸 长 4040 宽 2190 高 2140 mm	34. 发证日期 2021-03-30
25. 总质量 4495 kg	26. 核定载质量 1155 kg
27. 核定载客 -- 人	28. 准牵引总质量 -- kg
29. 驾驶室载客 3 人	30. 使用性质 非营运
31. 车辆获得方式 购买	32. 车辆出厂日期 2021-02-05

第 2 页

机动车登记证书编号: 440050901045

登记栏

1. 转让登记

2. 姓名/名称: 广东丰晟食品集团有限公司	
3. 身份证明名称/号码: 统一社会信用代码/91440300MA5FDFQY5Y	
4. 获得方式: 购买	机动车登记编号: 粤B2198N
5. 转让登记日期: 2024-08-09	
6.	
7.	
8.	
9.	
10.	
11.	
12.	
13.	
14.	
15.	

第 3 页

登记栏

16.
17.
18.
19.
20.
21.
22.
23.
24.
25.
26.
27.
28.
29.
30.

第 4 页

(2) 车头完整正面图片 (含车牌号码)

(3) 车辆购买发票

二手车销售统一发票

国家税务总局 发 票 联

开票日期: 2024-08-09 发票代码 044032300117
发票号码 00083582

机打代码	044032300117	税	75563279053196847541		
机打号码	00083582	控			
机器编号	661101667793	码			
买方单位/个人	广东丰晟食品集团有限公司	单位代码/身份证号码	91440300MA5FDFQY5Y		
买方单位/个人住址	深圳市龙岗区平湖街道鹤公岭社区世纪工业区B区3号B栋101	电话	13670062276		
卖方单位/个人	深圳市食安康膳食管理有限公司	单位代码/身份证号码	914403003193294499		
卖方单位/个人住址	深圳市盐田区海山街道鹏湾社区盐田区沙头角综合保税区26栋5层558	电话	13902319922		
车牌照号	粤B3J62Y	登记证号	440050901045	车辆类型	轻型厢式货车
车架号/车辆识别代码	LWLDMBUG8ML041507	厂牌型号	涑源牌GSY5042XLC6	转入地车辆管理所名称	深圳市车管所
车价合计(大写)	伍仟圆整			小写	¥5000.00
经营、拍卖单位					
经营、拍卖单位地址				纳税人识别号	
开户银行、帐号				电话	
二手车市场	深圳市兴盛达二手车交易市场有限公司	纳税人识别号	914403005554014739		
	地址	深圳市龙岗区横岗街道六约南社区六和路99号商住楼龙岗大道(横岗段)3034号			
开户银行、帐号	中国农业银行深圳市分行车公庙支行41007800040013472			电话	86103495
备注:	代理				

开票单位(盖章) 开票人 张兰兰 手写无效

机动车销售统一发票

国家税务总局 发 票 联

开票日期 2021-03-19 发票代码 144001924660
发票号码 00699654

机打代码	144001924660	税	<!--21412>3-->933-+8->-2>7<2*+/767/13		
机打号码	00699654	控	91<<8**8422+/4+968/+>+566/9>9<1/ -3-+6		
机器编号	661905241114	码	22-24/++3-7704+/767/505<>80*8422+<4--7		
			<5650<3>2>-33+-9<+31++823374*3*0++903*		
			35-00**1<3743/36/9/661831<17337-6-12/>		
购买方名称及身份证号码/组织机构代码	深圳市食安康膳食管理有限公司	纳税人识别号	914403003193294499		
车辆类型	冷藏车	厂牌型号	涑源牌 GSY5042XLC6	产地	惠州市
合格证号	YU9570210205031	进口证明书号		商检单号	
发动机号码	KA007015	车辆识别代号/车架号码	LWLDMBUG8ML041507		
价税合计	壹拾壹万玖仟圆整			小写	¥119000.00
销货单位名称	广东速源专用汽车有限公司	电话	0752-6113330		
纳税人识别号	91441322351267559W	账号	44244101040018485		
地 址	博罗县石湾镇石水大道东侧科技产业园内	开户银行	中国农业银行股份有限公司博罗石湾支行		
增值税税率或征收率	13%	增值税税额	¥13690.27	主管税务	国家税务总局博罗县税务局石湾税务分局
		机关及代码	14413220500		
不含税价	小写 97309.73	完税凭证号码		吨位	1.155 限乘人数 3

销货单位盖章 开票人 苏敏仪 备注:一车一票

(4) 检验有效期内的自有车辆行驶证

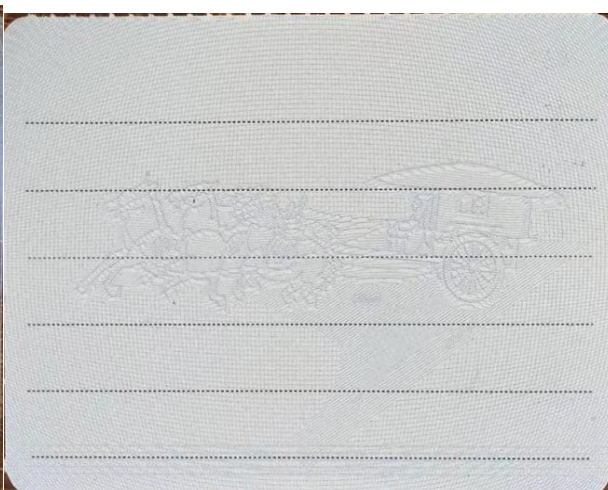

5.2、拟投入本项目的租赁配送车辆（带冷藏/冷冻功能）

《租赁车辆一览表》

序号	车辆类型	车牌号码	检验有效期	车辆所有人	备注
1	冷藏车	粤 BAL2569	2025 年 5 月	深圳市敏和冷链物流有限公司	租赁
2	冷藏车	粤 BAM3096	2025 年 6 月	深圳市敏和冷链物流有限公司	租赁
3	冷藏车	粤 BC30218	2025 年 7 月	深圳市敏和冷链物流有限公司	租赁
4	冷藏车	粤 BC50268	2025 年 7 月	深圳市敏和冷链物流有限公司	租赁
5	冷藏车	粤 BCA2235	2025 年 5 月	深圳市敏和冷链物流有限公司	租赁

1、租赁合同-深圳市敏和冷链物流有限公司

车辆租赁合同

甲方（出租方）：深圳市敏和冷链物流有限公司

注册地址：深圳市龙岗区平湖街道新木社区新木路 11 号 102

法定代表人：潘华珍

统一社会信用代码：91440300359896683U

乙方（承租方）：广东丰晟食品集团有限公司

注册地址：深圳市龙岗区平湖街道鹅公岭社区世纪工业区 B 区 3 号 B 栋 101

法定代表人：钟乾龙

统一社会信用代码：91440300MA5FDFQV5Y

甲、乙双方经协商一致，就乙方向甲方租赁汽车及甲方为乙方提供汽车租赁服务等相关事宜达成如下条款，以资共同遵守。

第一条 租赁车辆

- 1、甲方根据乙方租赁车辆的使用要求，将冷藏功能的轻型厢式货车承租给乙方使用。
- 2、乙方所承租的车辆车牌号、车辆品牌、车辆规格、核定载重量、行驶证等具体信息详见附件《租赁车辆明细表》。

第二条 诚信承诺

- 1、甲方保证向乙方提供的车辆，均可正常使用，不存在影响正常使用与安全隐患，且车辆的相关运输资质合法、合规，并按要求购买了各类保险。
- 2、在签订本合同时，甲方有责任与义务将其公司资质、所租赁车辆相关证件、保险等资料提交给乙方进行验证及备案留存。

第三条 租赁期限

租赁期限为 3 年：从 2024 年 8 月 1 日起至 2027 年 7 月 31 日止。

第四条 保证金、租金及支付

- 1、押金标准，每辆车为人民币大写：贰仟元整，共计人民币大写：叁万元整。
- 2、租金标准，每辆车人民币 2200 元 / 月（大写：贰仟贰佰元整），共计人民币 33000 元（大写：叁万叁仟元整）。
- 3、租金支付

乙方按月向甲方支付租金，即每月 28 日前将月租金支付到甲方指定的银行账户。

第五条 费用承担

- 1、甲方向乙方提供汽车租赁服务，由乙方方向甲方一次性支付租赁服务相关费用（数额以甲方出具的票据为准）。

2、甲方按照乙方的要求善意为其提供租赁服务，乙方不得以任何理由要求甲方退还已缴纳的任何费用。

第六条 租赁车辆所有权

租赁期间，租赁车辆及号牌归甲方所有，甲方依法对该租赁车辆及号码享有占有、收益和处分的权利，租赁车辆及号牌的权属证明和相关资料由甲方保管。

第七条 租赁车辆保险

1、本合同签订后3日内，甲方按要求办妥租赁车辆保险手续，投保险种包括但不限于交通强制险、车辆盗抢险、车辆损失险和第三者责任险。如果因保险机构的原因无法一次性办妥的，确保本合同有效期内租赁车辆的保险不间断。

2、租赁期间第二年和第三年，由甲方提前一个月代乙方购买租赁车辆的保险，投保险种包括但不限于交通强制险、车辆盗抢险、车辆损失险、第三者责任险、车上人员责任险（司机）、车上人员责任险（送货人员）、玻璃单独破碎险、自燃损失险、不计免赔险，乙方应于租赁车辆保险到期前15日内将甲方垫付的保险费支付给甲方，否则视为乙方违约，甲方有权收回租赁车辆，由乙方承担违约责任。

3、保险单中应注明，出险时甲方第一受益人；保险人应直接将保险金支付给甲方；保险单中不应有任何限制甲方权益的条款；在租赁关系到期前，保险单正本由甲方保管。

4、在本合同有效期内，乙方不得以任何理由中断或撤销保险；如保险中断，甲方有权代为办理保险手续，一切费用由乙方承担。

第八条 甲方权利义务

1、甲方有权要求乙方及时足额支付租金、汽车租赁服务费用、履约保证金及其它费用。

2、乙方未按时足额支付租金，甲方有权自行或委托律师事务所对其向甲方提供的资料进行真实性、合法性调查；如调查核实因乙方所供的资料原件及复印件系虚假或部分虚假取得甲方信任从而租赁车辆的，甲方无须征得乙方的同意而有权决定终止本合同，有权收回租赁车辆并要求乙方承担违约责任。

3、甲方有权对租赁车辆的保养记录进行查询，若乙方未按本合同约定对租赁车辆进行保养，甲方无须征得乙方的同意而有权决定终止本合同，有权收回租赁车辆并要求乙方承担违约责任。

4、甲方有权查询租赁车辆的违约记录，若乙方未在违约行为发生后20日内予以处理完毕，甲方无须征得乙方的同意而有权决定终止本合同，有权收回租赁车辆并要求乙方承担违约责任。

第九条 乙方权利义务

1、乙方提供的资料及资信情况，经甲方调查核实并符合汽车租赁条件，乙方在缴纳汽车租赁服务费、履约保证金及相关费用后，有权要求甲方提供汽车租赁服务。

2、乙方有提供真实资信资料的义务。

3、乙方应按本合同约定的时间和金额按时足额支付租金，且不因租赁车辆发生被盗、被抢等意外事件而例外。

4、乙方应及时向甲方支付汽车租赁服务费等费用及因乙方违反本合同约定而产生的相关费用并承担订立和履行本合同的其它费用（包括但不限于保险、鉴定、评估等费用）。

5、租赁期间，乙方应善意使用车辆，否则应承担违约责任，支付违约金，并应甲方要求将租赁车辆交还甲方。

6、未经甲方书面同意，乙方不得将租赁车辆设立任何形式的抵押、质押，也不得将租赁车辆出租、转让、馈赠给任何第三人，并保护租赁车辆不受任何侵害。

7、租赁车辆涉及或可能涉及重大经济纠纷、诉讼、仲裁，或被依法查封、扣押或监管，乙方应及时通知甲方。

8、乙方应善意使用租赁车辆，按期购买租赁车辆保险、按期进行租赁车辆年检，发生交通事故或其他原因导致车辆受损或灭失时，应及时通知甲方，由甲方协助办理保险理赔，不得违法使用车辆或违反《机动车保险条款》使用车辆，不得将租赁车辆用于出借、赠与或用于抵押、质押、典当及抵债。

9、乙方租赁的车辆发生交通事故，必须积极主动配合相关部门进行处理。由此产生的各项费用，包括对他人人身损害产生的医疗费、死亡/伤残赔偿金、精神损害抚慰金等费用，以及对他人财产损毁产生的赔偿费用等，在保险公司依据相关法律、合同进行赔偿后，不足部分，全部由乙方承担；若出现重大交通事故造成租赁车辆贬值的，乙方不能退租，租赁车辆贬值的全部损失由乙方承担。

10、租赁期间，乙方不得擅自改变租赁车辆的设备及部件等。

11、租赁期间，乙方必须在甲方指定的维修点对租赁车辆按甲、乙双方确认的保养守则所包含的保养内容进行定点维修和保养。

12、租赁期间，乙方使用租赁汽车而产生的各种费用，包括汽油费、机油费、过路过桥费、保养费、维护费、停车费、违法用车的罚款等费用，由乙方承担。

第十条 违约责任

1、甲、乙双方均应全面遵守和履行本合同之全部条款，一方违反本合同条款应承担违约责任，守约方有权单方解除本合同，并要求违约方支付相应违约费用。

2、如乙方提前退租，乙方应承担剩余租金总金额 5% 的违约金，违约金不足弥补实际损失的，违约方还应赔偿守约方实际损失。

3、如乙方因故退租除违约金外，甲方还有权要求违约方承担因违约所生产的相关费用（包括但不限于赔偿金以及因违约所产生的调查、律师代理费、见证费、诉讼费、执行费、公告费、保全费、财产处置、过户费、差旅费、车辆交通违章罚款和为实现债权而产生的

其他费用)中, 律师代理费按担保总金额的 6%且不低于 3000 元/件计算; 诉讼费、执行费、交通费以及为实现权利而产生的其他费用据实计算。

第十一条 争议解决

双方就本合同的解释和履行发生的任何争议, 应通过友好协商方式解决。未能协商解决的, 双方均可提交甲方所在地人民法院诉讼解决。

第十二条 其他

1、本合同未尽事宜, 双方可订立补充合同, 补充合同与本合同有冲突的, 以补充合同为准。

2、一方违约, 另一方可直接能过提起诉讼、申请强制执行等方式追究违约方的违约责任而无需提前通知。

3、本合同一式两份, 甲、乙双方各执一份, 效力相同。

4、本合同自甲、乙双方签字或盖章时生效。

第十三条 特别提示

甲方已提请乙方注意对本合同条款作全面、准确的理解, 并应乙方的要求作了相应的条款说明, 签约各方对合同的含义认识一致。

附件: 《租赁车辆明细表》

甲方(公章): 深圳市敏和冷链物流有限公司

有权人签字: 马军利

乙方(签章): 广东丰晟食品集团有限公司

有权人签字: 钟乾龙

签约时间: 2020年 7月 30日

《租赁车辆明细表》

序号	车牌号	车辆类型	备注
1	粤BAL2569	冷藏车	
2	粤BAM3096	冷藏车	
3	粤BC30218	冷藏车	
4	粤BC50268	冷藏车	
5	粤BCA2235	冷藏车	
6	粤BCB5783	冷藏车	
7	粤BCB8832	冷藏车	
8	粤BCC5131	冷藏车	
9	粤BCC5280	冷藏车	
10	粤BCC8179	冷藏车	
11	粤BCC9073	冷藏车	
12	粤BCJ7869	冷藏车	
13	粤BCL0819	冷藏车	
14	粤BCL1916	冷藏车	
15	粤BCL9329	冷藏车	

出租方：深圳市敏和冷链物流有限公司

承租方：广东丰晟食品集团有限公司

时间：2024年7月29日

2、租赁车辆资料

1) 冷藏车-粤 BAL2569

1.1、车辆照片

1.2、检验有效期内的自有车辆行驶证（检验有效期至 2025.5）

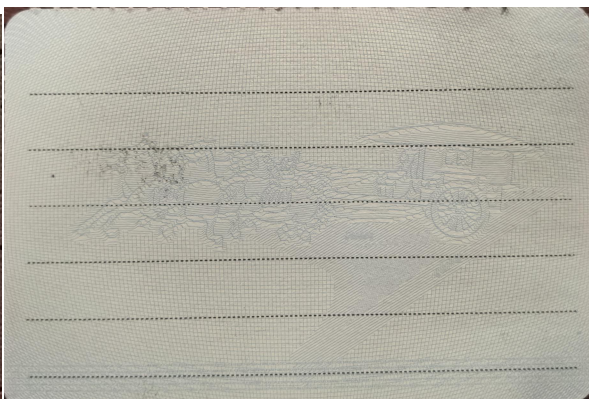
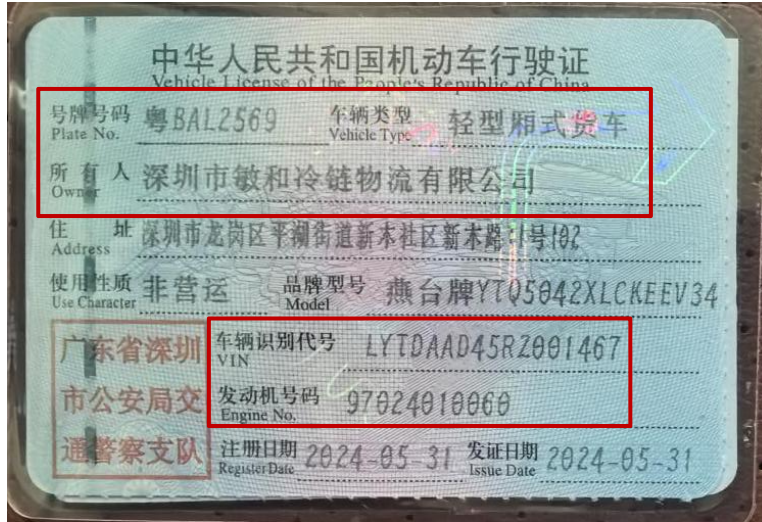

1.3、车辆购买发票

机打代码		144032324160		税 控 码	003093->-<8513810/>->+<76*>+3*+40195<6 +/715737-+3//174639<<8+4224><-96>9<>4- 21<->7/3+0+<+5<+85+728140/4<>*/>07736< 87<0-41-3944+452<68561*2896260*>58+881 168>+745/101412304<3+*9890-83125+566+/ 发 票 联				
机打号码		00599079			发票代码 144032324160 发票号码 00599079				
机器编号		587008658814			开票日期 2024-04-15				
购买方名称				深圳市敏和冷链物流有限公司		纳税人识别号/ 统一社会信用代码/ 身份证号码		91440300359896683U	
车辆类型		纯电动冷藏车		厂牌型号		燕台牌/YTQ5042XLCKEEV341		产地 烟台市	
合格证号		WCU082024030522		进口证明书号		商检单号			
发动机号码		97024010060		车辆识别代号/车架号码		LYTDAAD45RZ001467			
价税合计		贰拾叁万圆整		小写		¥230000.00			
销货单位名称				深圳兴顺汽车销售服务有限公司		电话		18827458255	
纳税人识别号				91440300MA5FP96T6R		账号		41032200040027417	
地 址		深圳市龙岗区平湖街道上木古社区平新北路29号北边 顺成江铃汽车贸易103		开户银行		中国农业银行股份有限公司深圳平湖海吉里支行			
增值税税率 或征收率		13%		增值税 税额		¥26460.18		主管税务 机关及代码	
不 含 税 价		小写 ¥203539.82		完税凭证号码		吨位		0.8 限乘人数 3	
销货单位盖章				开票人 刘紫梅		备注: 一车一票			

2) 冷藏车-粤 BAM3096

2.1、车辆照片

2.2、检验有效期内的自有车辆行驶证（检验有效期 2025.6）

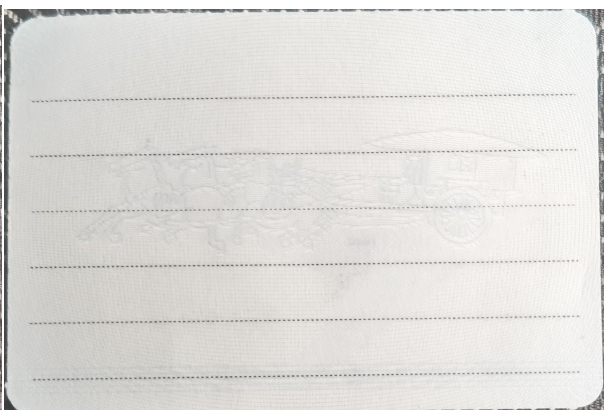
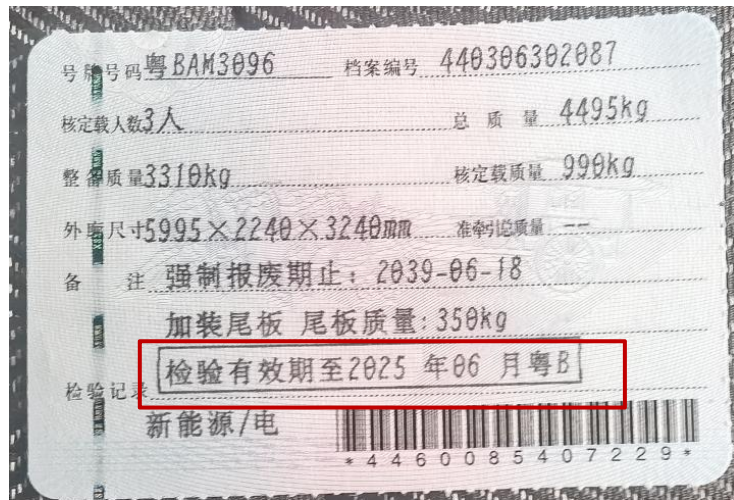
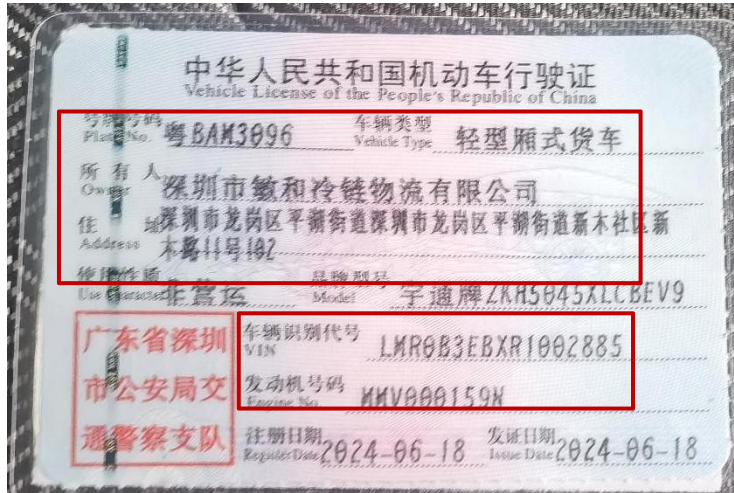

2.3、车辆购买发票

机动车销售统一发票
国家税务总局
河南省税务局

发票代码 141002320076
发票号码 01111436

开票日期 2024-05-09

机打代码	141002320076	税控码	03<55330>224-0*<0*201/1<>1+0972+695678*12*41->0501/309+0799-<0->53*271147+<757>-+>-823049694->1573/3>24>872-71309-80>2---7389014<--026+21>>90393--4*54-984>56*16>*+9217<>679/17+201+<1-0460*3		
机打号码	01111436				
机器编号	499098204911				
购买方名称	深圳市敏和冷链物流有限公司		纳税人识别号/统一社会信用代码/身份证号码	91440300359896683U	
车辆类型	纯电动冷藏车	厂牌型号	宇通牌ZKH5045XLCBEV9	产地	郑州
合格证号	NY3240000121775	进口证明书号	无	商检单号	无
发动机号码	MMV000159N	车辆识别代号/车架号码	LMROB3EBXR1002885		
合计	⊗ 叁拾叁万柒仟捌佰伍拾壹圆整			小写 ¥ 337851.00	
开票单位	宇通轻型商用汽车有限公司		电话	0371-85339874	
开票人	91410000MA9H0GCU49		账号	76200078801200007958	
地址	郑州经济技术开发区宇工路88号综合办公楼四层413室		开户银行	上海浦东发展银行郑州分行	
增值税税率或征收率	13%	增值税税额	¥ 38867.81	主管税务机关及代码	国家税务总局郑州经济技术开发区税务局税源管理二股 14101897200
不含税价	小写 ¥ 298983.19		完税凭证号码	吨位	0.99 0 限乘人数 3

河南省税务局监制 发票专用章 纳税人识别号: 91410000MA9H0GCU49 开票日期: 20240509 14100232007601111436

第一联 发票联 (购货单位付款凭证)

(手开无效)

销货单位盖章

开票人 弓广伟

备注: 一车一票

3) 冷藏车-粤 BC30218

3.1、车辆照片

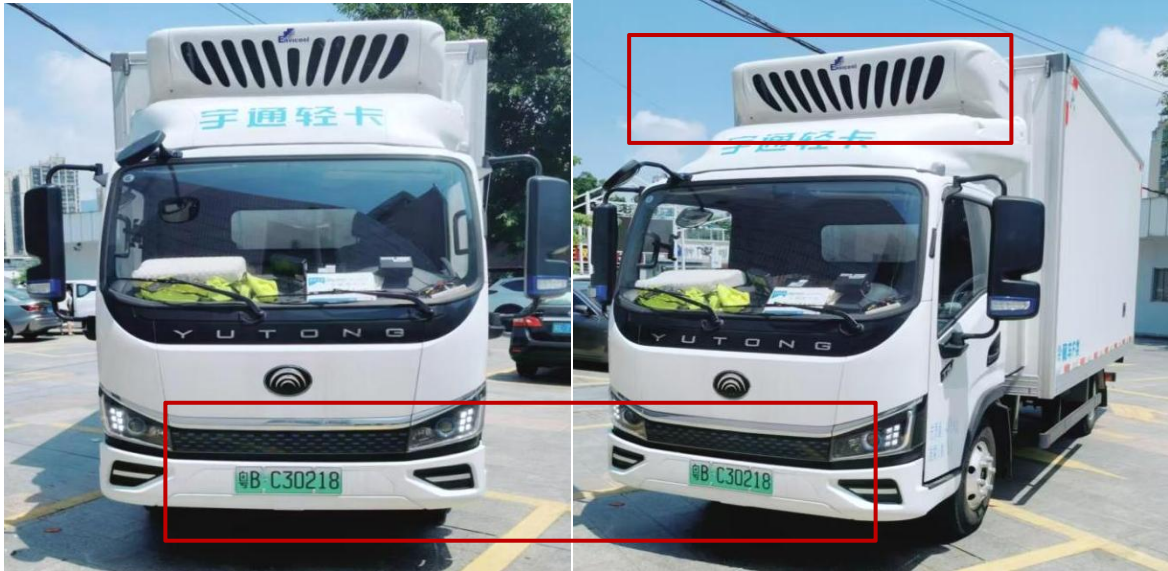

3.2、检验有效期内的自有车辆行驶证（检验有效期 2025.7）

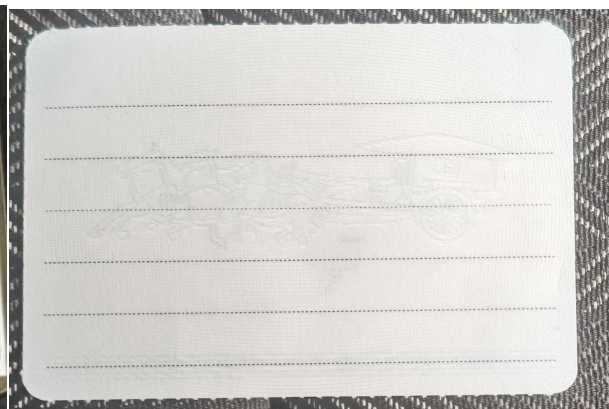
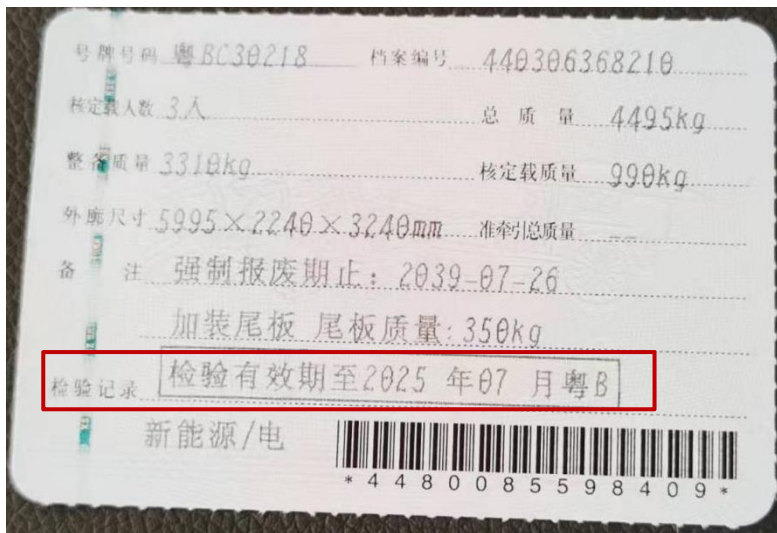
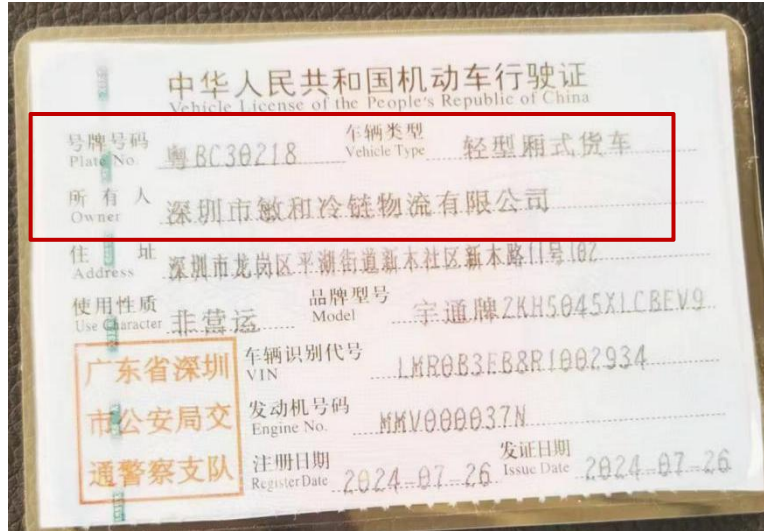

3.3、车辆购买发票

机动车销售统一发票

发票代码 141002320076
发票号码 01111431

开票日期 2024-05-09

河南省2023年11月申报增值税100000×(6)10166000-01164000

机打代码	141002320076	税控码	03><82/50+3+>0>+>2+*7/677<2--<+<0+1/>43 035>8**9-7<3/+*6>/0/9</75*-54**/96542- <7891<+55*0622254*+78433*179/9218-/0<5 *7/6<-7618-008<952818>487+25+88/+-<56/ 4-+30>>>*87-2+1+62<064<*9401+<1-042<3*		
机打号码	01111431				
机器编号	499098204911				
购买方名称	深圳市敏和冷链物流有限公司		纳税人识别号/ 统一社会信用代码/ 身份证号码	91440300359896683U	
车辆类型	纯电动冷藏车	厂牌型号	宇通牌ZKH5045XLCBEV9	产地	郑州
合格证号	NY3250000121784	进口证明书号	无	商检单号	无
发动机号码	MMV000037N	车辆识别代号/车架号码	LMROB3EB8R1002934		
价税合计	⊗ 叁拾叁万柒仟捌佰伍拾壹圆整			小写 ¥ 337851.00	
销货单位名称	宇通轻型商用汽车有限公司		电话	0371-85339874	
纳税人识别号	91410000MA9H0GCU49		账号	76200078801200007958	
地址	郑州经济技术开发区宇工路88号综合办公楼四层413室	开户银行	上海浦东发展银行郑州分行		
增值税税率或征收率	13%	增值税税额	¥ 38867.81	主管税务 机关及代码	国家税务总局郑州经济技术开发区税务局税源管理二股 14101897200
不含税价	小写 ¥ 298983.19	完税凭证号码		吨位	0.99 0 限乘人数 3

销货单位盖章

开票人 弓广伟

备注：一车一票

第一联 发票联 (购货单位付款凭证)

(手开无效)

4) 冷藏车-粤 BC50268

4.1、车辆照片

4.2、检验有效期内的自有车辆行驶证（检验有效期 2025.7）

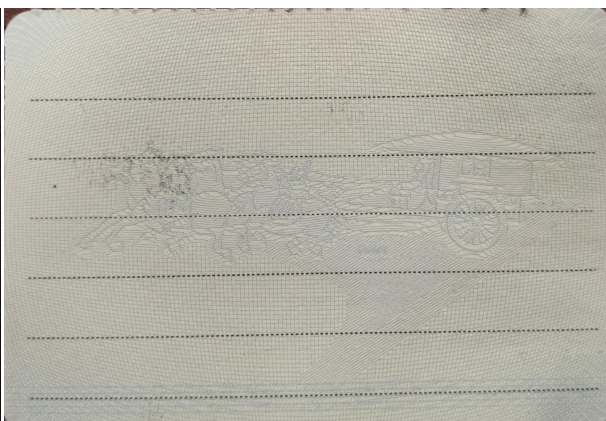
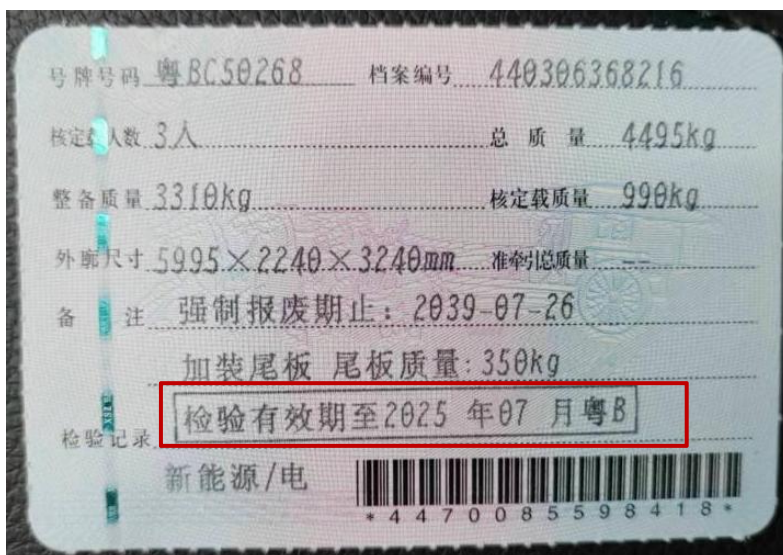
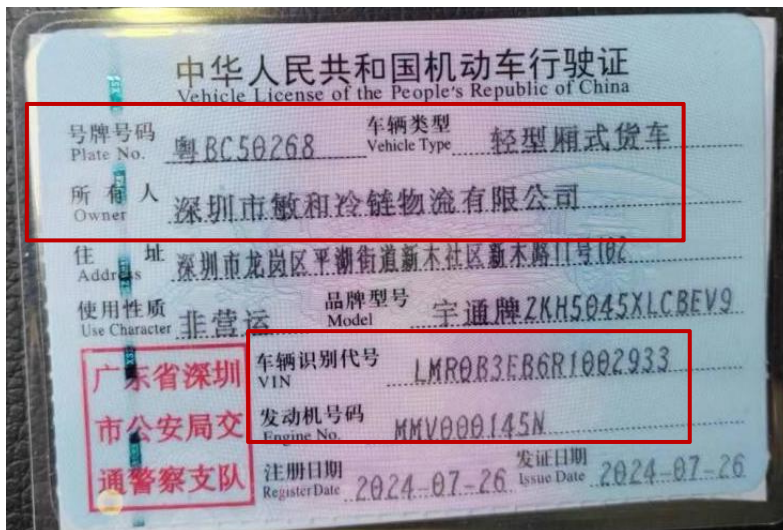

5) 冷藏车-粤 BCA2235

5.1、车辆照片

5.2、检验有效期内的自有车辆行驶证（检验有效期 2025.5）

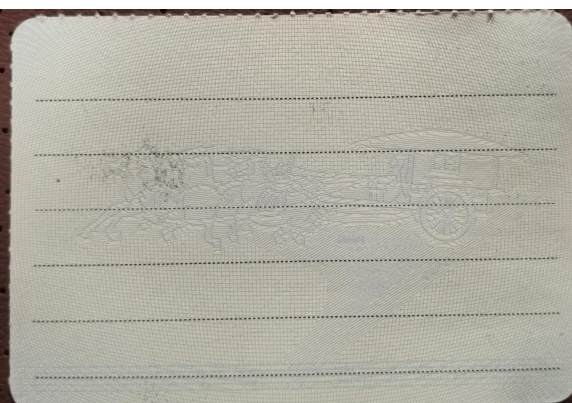
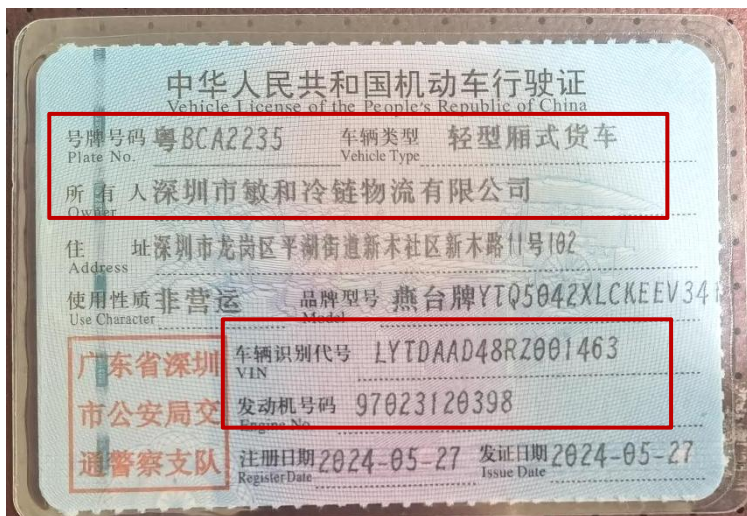

5.3、车辆购买发票

机动车销售统一发票		发票代码 144032324160	
发 票 联		发票号码 00599080	
开票日期 2024-04-15		二维码	
机打代码	144032324160	税 控 码	005400315084386-/9>-9*3545+*/346-<111958><62+2+4+7>*4*1/6<14+560*09>+22+-58/5>>4*40>69*6131*/*8*/0564<544<664>38520*974/59*42<*9*2+87+93**09>4<>096+941-0+61*-23/2014123045481+<66877**>-22*85<
机打号码	00599080	购买方名称	深圳市敏和冷链物流有限公司
机器编号	587008658814	纳税人识别号/统一社会信用代码/身份证号码	91440300359896683U
车辆类型	纯电动冷藏车	厂牌型号	烟台牌/YTQ5042XLCKEEV341
合格证号	WCU052024030519	进口证明书号	
发动机号码	97023120398	商检单号	
		车辆识别代号/车架号码	LYTDAAD48RZ001463
价税合计	贰拾叁万圆整	小写	¥230000.00
销货单位名称	深圳兴顺汽车销售服务有限公司	电话	18927458255
纳税人识别号	91440300MA5FP96T6R	账号	41032200040027417
地 址	深圳市龙岗区平湖街道上木古社区平新北路29号北边顺成江铃汽车贸易103	开户银行	中国农业银行股份有限公司深圳平湖海吉星支行
增值税税率或征收率	13%	增值税税额	¥26460.18
主管税务	国家税务总局深圳市龙岗区税务局平湖税务所	机关及代码	14403071205
不含税价	¥203539.82	完税凭证号码	
吨位	0.8	限乘人数	3
销货单位盖章	开票人 刘紫艳	备注	一车一票

第一联 发票联 (购货单位付款凭证)

(手开无效)

3、任意一月的租金发票及银行流水（2024年8月份租赁费用）

货物运输服务

电子发票 (增值税专用发票)

发票号码: 24952000000131291760

开票日期: 2024年08月17日

购买方信息	名称: 广东丰晟食品集团有限公司		销售方信息	名称: 深圳市敏和冷链物流有限公司			
	统一社会信用代码/纳税人识别号: 91440300MA5FDFQY5Y			统一社会信用代码/纳税人识别号: 91440300359896683U			
项目名称		单位	数量	单价	金额	税率/征收率	税额
*运输服务*运费					30275.23	9%	2724.77
合计					¥30275.23		¥2724.77
运输工具种类		运输工具牌号	起运地	到达地	运输货物名称		
公路运输		冷藏车	广东省	广东省	货物		
价税合计 (大写)			叁万叁仟圆整		(小写) ¥33000.00		
备注	2024年8月份车辆租赁费用; 收款人: 马军利; 复核人: 马明坤;						

下载次数: 1

开票人: 马露军

<p>中国民生银行 CHINA MINSHENG BANK</p>					
凭证号: 9800000002336					
付款人	全称	广东丰晟食品集团有限公司	收款人	全称	深圳市敏和冷链物流有限公司
	账号	637720274		账号	11015032716003
	开户行	中国民生银行股份有限公司深圳福田支行		开户行	平安银行 (原深圳发展银行)
金额	人民币: 33,000.00		大写金额	人民币: 叁万叁仟元整	
客户附言	2024年8月车辆租赁费		记账时间	2024-08-17 13:39:45	
交易流水号	313002024081704022465975444B7963				

六、食品安全责任险

(一) 有效的食品安全责任保险保险合同（或保险单）及保险发票

名称	累计赔偿总保额 (亿元)	每次事故赔偿 限额 (万元)	每次事故每人赔偿 限额 (万元)	有效日期
食品安全责任保险	5	5000	50	2024.11.02-2025.11.01

1.1、食品安全责任险保险发票

保险购买发票

电子发票 (增值税专用发票)

发票号码: 24957000000076591353
开票日期: 2024年11月01日

购买方信息	名称: 广东丰晟食品集团有限公司 统一社会信用代码/纳税人识别号: 91440300MA5FDFQY5Y	销售方信息	名称: 新疆前海联合财产保险股份有限公司深圳分公司 统一社会信用代码/纳税人识别号: 91440300MA5DKXB583																								
	<table border="1" style="width: 100%; border-collapse: collapse;"> <thead> <tr> <th>项目名称</th> <th>规格型号</th> <th>单位</th> <th>数量</th> <th>单价</th> <th>金额</th> <th>税率/征收率</th> <th>税额</th> </tr> </thead> <tbody> <tr> <td>*保险服务*其他财产保险服务</td> <td></td> <td></td> <td style="text-align: center;">1</td> <td style="text-align: right;">35849.06</td> <td style="text-align: right;">35849.06</td> <td style="text-align: center;">6%</td> <td style="text-align: right;">2150.94</td> </tr> <tr> <td colspan="5" style="text-align: right;">合 计</td> <td style="text-align: right;">¥35849.06</td> <td></td> <td style="text-align: right;">¥2150.94</td> </tr> </tbody> </table>	项目名称	规格型号	单位	数量	单价	金额	税率/征收率	税额	*保险服务*其他财产保险服务			1	35849.06	35849.06	6%	2150.94	合 计					¥35849.06		¥2150.94		
项目名称	规格型号	单位	数量	单价	金额	税率/征收率	税额																				
*保险服务*其他财产保险服务			1	35849.06	35849.06	6%	2150.94																				
合 计					¥35849.06		¥2150.94																				
	价税合计 (大写)	<input checked="" type="checkbox"/> 叁万捌仟圆整			(小写) ¥38000.00																						
备注	保单号 : 1830301000004900220240000016 产品名称: 食品安全责任险																										

开票人: 戴佳仪

1.2 食品安全责任保险保险单（保险合同）（总保额 5 亿）

有效期：2024 年 11 月 02 日至 2025 年 11 月 01 日

前海财险
QIANHAI PROPERTY & CASUALTY INSURANCE CO., LTD.

单证流水号： 283032024000143

保费确认时间：2024-11-01 11:45:03
保单生成时间：2024-11-01 11:45:03
保单打印时间：2024-11-01 14:19:06

食品安全责任保险保险单

保险单号：1830301000004900220240000016

鉴于投保人已向本保险人递交食品安全责任保险投保单，理解、确认保险合同内容特别是对免除保险人责任条款与约定无任何异议，并同意按保险合同约定交付保险费，保险人同意依照《食品安全责任保险》及附加条款（若投保附加险）的约定承担保险责任，特立本保险单为凭。保险合同由投保单及其附件、本保险单和本保险单载明的条款、批单组成。

明细表

币种：人民币元

投保人	名称：广东丰晟食品集团有限公司							
	证件类型：营业执照 地址：中国广东省深圳市龙岗区平湖街道鹅岭社区世纪工业区B区3号B栋101	证件号码：91440300MA5FDFQY5Y						
被保险人	名称：广东丰晟食品集团有限公司							
	证件类型：营业执照 地址：中国广东省深圳市龙岗区平湖街道鹅岭社区世纪工业区B区3号B栋101	证件号码：91440300MA5FDFQY5Y						
标的信息	标的简介							
	行业类型	食品批发和零售业						
	标的地址	深圳市龙岗区平湖街道鹅岭社区世纪工业区B区3号B栋101						
主险信息	产品名称	预计销售额	累计赔偿限额	每次事故赔偿限额	每次事故每人赔偿限额	每次事故法律费用限额	费率(%)	含税保险费
	食品安全责任保险	40,000,000.0	500,000,000.0	50,000,000.0	500,000.00	0.00	0.95	38,000.00
附加险	无							
保险金额合计	(大写) 伍亿元整							(小写) 500,000,000.00
总保险费	CNY38,000.00, 本保单保险费为含税金额, 其中不含税保险费CNY35,849.06、增值税CNY2,150.94。							
保险期限	共365天, 自2024年11月02日00时起, 至2025年11月01日 24时止。							
追溯期								
免赔约定	每次事故绝对免赔CNY1000元或损失金额10%, 两者以高者为准。							投保金额、有效期
争议处理方式	依法向人民法院起诉							
司法管辖	中华人民共和国管辖 (港澳台除外)							
特别约定	一、本保单承保的配送食品为：蔬菜、水果、新鲜肉类（牛肉、猪肉、鸭肉、鸡肉）、鱼类、海鲜、冻品、干货、粉面、豆制品、副食品和调味品等农副产品。 二、本保单累计事故赔偿限额RMB5亿元，每次事故赔偿限额RMB5000万（其中每次事故财产损失限额RMB2500万，每次事故人身赔偿限额RMB2500万），每人人身伤亡赔偿限额RMB50万元，每人每次事故医疗费用RMB1000元。 三、本保单受益人： 1) 广东丰晟食品集团有限公司 2) 广东丰晟食品集团有限公司所承接服务深圳市罗湖区各学校（详见附件学校清单）就餐人员； 3) 广东丰晟食品集团有限公司所销售到各单位食堂、连锁餐饮的客户。							

销售渠道:	专业代理	中介机构:	深圳市博瑞保险代理有限公司
中介销售人员:		中介销售人员执业证书号:	
授权签单机构:	新疆前海联合财产保险股份有限公司深圳分公司		
保险人地址:	深圳市福田区笋岗街道宝安北路与梨园路交汇东南侧深业物流中心(南区)E栋30201, 1504, 1503		
重要提示:	尊敬的客户,您可通过公司24小时客服热线(4008110110)、公司网站(www.qhina.com)或到附近的营业网点查询保单信息。若对查询结果有异议,请通过以上三种渠道联系本公司。		
承保:	孙波	制单:	黄如橙
		经办:	黄如橙
		经办人员执业证书号:	Q1007749330480020180003107

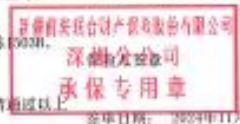

签署日期: 2024年11月01日

食品安全责任险保险合同

食品安全责任保险

保
险
合
同

新疆前海联合财产保险股份有限公司
深圳分公司
承保专用章(2)

新疆前海联合财产保险股份有限公司深圳分公司
广东丰晟食品集团有限公司

前海财险
QIANHAI PROPERTY & CASUALTY INSURANCE

单证流水号: 283032024000143

保费确认时间: 2024-11-01 11:45:03
保单生成时间: 2024-11-01 11:45:03
保单打印时间: 2024-11-01 14:19:06

食品安全责任保险保险单

保险单号: 1830301000004900220240000016

鉴于投保人已向本保险人递交食品安全责任保险投保单, 理解、确认保险合同内容特别是对免除保险人责任条款与约定无任何异议, 并同意按保险合同约定交付保险费, 保险人同意依照《食品安全责任保险》及附加条款(若投保附加险)的约定承担保险责任, 特立本保险单为凭。保险合同由投保单及其附件、本保险单和本保险单载明的条款、批单组成。

明细表

币种: 人民币元

投保人	名称: 广东丰晟食品集团有限公司 证件类型: 营业执照 证件号码: 91440300MA5FDFQY5Y 地址: 中国广东省深圳市龙岗区平湖街道鹅岭社区世纪工业区B区3号B栋101							
被保险人	名称: 广东丰晟食品集团有限公司 证件类型: 营业执照 证件号码: 91440300MA5FDFQY5Y 地址: 中国广东省深圳市龙岗区平湖街道鹅岭社区世纪工业区B区3号B栋101							
标的信息	标的简介							
	行业类型	食品批发和零售业						
	标的地址	深圳市龙岗区平湖街道鹅岭社区世纪工业区B区3号B栋101						
主险信息	产品名称	预计销售额	累计赔偿限额	每次事故赔偿限额	每次事故每人赔偿限额	每次事故法律费用限额	费率(%)	含税保险费
	食品安全责任保险	40,000,000.0	500,000,000.	50,000,000.0	500,000.00	0.00	0.95	38,000.00
附加险	无							
保险金额合计	(大写) 伍亿元整				(小写) 500,000,000.00			
总保险费	CNY38,000.00, 本保单保险费为含税金额, 其中不含税保险费CNY35,849.06、增值税CNY2,150.94。							
保险期限	共365天, 自2024年11月02日00时起, 至2025年11月01日24时止。							
追溯期								
免赔约定	每次事故绝对免赔CNY1000元或损失金额10%, 两者以高者为准。							
争议处理方式	依法向人民法院起诉							
司法管辖	中华人民共和国管辖(港澳台除外)							
特别约定	一、本保单承保标的配送食品为: 蔬菜、水果、新鲜肉类(牛肉、猪肉、鸭肉、鸡肉)、鱼类、海鲜、冻品、干货、粉面、豆制品、副食品和调味品等农副产品。 二、本保单累计事故赔偿限额RMB5亿元, 每次事故赔偿限额RMB5000万(其中每次事故财产损失限额RMB2500万, 每次事故人身赔偿限额RMB2500万), 每人人身伤亡赔偿限额RMB50万元, 每人每次事故医疗费用RMB1000元。 三、本保单受益人: 1) 广东丰晟食品集团有限公司 2) 广东丰晟食品集团有限公司所承接服务深圳市罗湖区各学校(详见附件学校清单)就餐人员; 3) 广东丰晟食品集团有限公司所销售到各单位食堂、连锁餐饮的客户。							

投标人名称

投保金额、有效期

销售渠道：专业代理

中介机构：深圳市博领保险代理有限公司

中介销售人员：

中介销售人员执业证号：

授权签单机构：新疆前海联合财产保险股份有限公司深圳分公司

保险人地址：深圳市罗湖区笋岗街道宝安北路与梨园路交汇外东南侧深业物流中心（南区）E栋1503B、1504、1505

重要提示：

尊敬的客户，您可通过公司24小时客服电话（4008110110）、公司网站（www.qhins.com）或到附近的营业网点查询保单信息。若对查询结果有异议，请通过以上三种渠道联系本公司。

签单日期：2024年11月01日

核保：孙波

制单：黄如橙

经办：黄如橙

经办人员执业证号：01007744030480020180900107

注册编号：C00020830912020030307021

新疆前海联合财产保险股份有限公司

食品安全责任保险条款

总则

第一条 本保险合同由保险条款、投保单、保险单、保险凭证以及批单组成。凡涉及本保险合同的约定，均应采用书面形式。

第二条 凡在中华人民共和国境内（不包括香港特别行政区、澳门特别行政区和台湾地区）依法设立并登记注册，有固定经营场所，从事食品生产、销售或餐饮服务的企业均可作为本保险合同的被保险人和投保人。

保险责任

第三条 在保险单载明的保险期间和追溯期内，被保险人在本保险合同列明的经营场所内生产、销售食品，或者现场提供与其营业性质相符的食品时，因疏忽或过失致使消费者食物中毒或其他食源性疾患，或因食物中掺有异物，造成消费者人身伤亡或财产损失，受害人或其代理人在保险期间内首次向被保险人提出损害赔偿请求，依照中华人民共和国法律（不包括香港特别行政区、澳门特别行政区和台湾地区法律）应由被保险人承担的经济赔偿责任，保险人按照本保险合同约定负责赔偿。

第四条 保险事故发生后，被保险人因保险事故而被提起仲裁或者诉讼的，对应由被保险人支付的仲裁或诉讼费用以及事先经保险人书面同意支付的其它必要的、合理的费用（以下简称“法律费用”），保险人按照本保险合同约定也负责赔偿。

责任免除

第五条 出现下列任一情形时，保险人不负责赔偿：

- （一）被保险人未取得食品生产、销售或餐饮服务经营许可证从事食品生产销售经营活动的；
- （二）被保险人被吊销食品生产、销售或餐饮服务经营许可证后继续从事食品生产销售经营活动的；
- （三）被保险人超越经营范围生产、销售或提供食品；

第3页 共11页

(四) 被保险人在本保险合同列明的经营场所外生产、销售或提供食品；

(五) 被保险人使用劣质的、未经国家有关部门批准使用或国家明令禁用的食品原料或非食用性原料、食品添加剂、营养强化剂或包装材料等来生产、销售或提供食品。

第六条下列原因造成的损失、费用和责任，保险人不负责赔偿：

(一) 投保人、被保险人及其代表的故意行为或重大过失行为；

(二) 战争、敌对行动、军事行为、武装冲突、罢工、骚乱、暴动、恐怖活动；

(三) 核辐射、核爆炸、核污染及其他放射性污染；

(四) 大气污染、土地污染、水污染及其他各种污染；

(五) 行政行为或司法行为；

(六) 地震、火山爆发、海啸、雷击、洪水、暴雨、台风、龙卷风、暴风、雪灾、雹灾、冰凌、泥石流、崖崩、地崩、突发性滑坡、地面突然下陷等自然灾害；

(七) 食品超过规定的保质期限；

(八) 专供婴幼儿的主、副食品不符合国务院卫生行政部门制定的营养标准；

(九) 被保险人违反《中华人民共和国食品安全法》的规定，雇佣患有痢疾、伤寒、病毒性肝炎等消化道传染病（包括病源携带者），活动性肺结核、化脓性或者渗出性皮肤病以及其他有碍食品卫生的疾病的人员，参加接触直接入口食品的工作。

第七条下列损失、费用和责任，保险人不负责赔偿：

(一) 被保险人或其雇员的人身伤亡及其所有或管理的财产的损失；

(二) 被保险人应该承担的合同责任，但无合同存在时仍然应由被保险人承担的经济赔偿责任不在此限；

(三) 罚款、罚金及惩罚性赔偿；

(四) 精神损害赔偿；

(五) 间接损失；

(六) 投保人在投保前已经知道或可以合理预见的索赔情况；

(七) 由食品引起的任何慢性病、代谢病，如糖尿病、高血压等所引起的责任；

- (八) 基因或转基因食品所引起的责任;
- (九) 食品保健功能的失效所引起的责任;
- (十) 食品退换、回收、召回所造成的损失;
- (十一) 食品本身的损失;
- (十二) 由于消费者自身疾病、故意或重大过失行为所导致的任何损失;
- (十三) 本保险合同中载明的免赔额。

赔偿限额与免赔额

第八条 赔偿限额包括每次事故赔偿限额、每人每次事故赔偿限额、累计赔偿限额，由投保人与保险人在签订保险合同时协商确定，并在保险合同中载明。

第九条 每次事故免赔额由投保人与保险人在签订保险合同时协商确定，并在保险合同中载明。

保险期间

第十条 除另有约定外，本保险合同的保险期间为一年，以保险单载明的起讫时间为准。

保险费

第十一条 投保时，保险人按照保险期间内被保险人的预计生产额、销售额或营业收入预收保险费。保险期间届满后，被保险人应及时将保险期间的实际生产额、销售额或营业收入书面通知保险人，作为计算实际保险费的依据。实际保险费若高于预收保险费，投保人应补交其差额；反之，若预收保险费高于实际保险费，保险人退还其差额，但实际保险费不得低于保险单载明的最低保险费。

保险人有权在保险期内的任何时候，要求被保险人提供一定期限内的生产额、销售额或营业收入等数据。保险人还有权派员检查被保险人的有关账册或记录并核实上述数据。

保险人义务

第十二条 订立保险合同时，采用保险人提供的格式条款的，保险人向投保人提供的投保单应当附格式条款，保险人应当向投保人说明保险合同的内容。对保险合同中免除保险人责任的条款，保险人在订立合同时应当在投保单、保险单或者其他保险凭证上作出足以引起投保人注意的提示，并对该条款的内容以书面或者口头形式向投保人作出明确说明；未作提示或者明确说明的，该条款不产生效力。

第十三条本保险合同成立后，保险人应当及时向投保人签发保险单或其他保险凭证。

第十四条保险人按照第二十四条的约定，认为被保险人提供的有关索赔的证明和资料不完整的，应当及时一次性通知投保人、被保险人补充提供。

第十五条保险人收到被保险人的赔偿保险金的请求后，应当及时作出是否属于保险责任的核定；情形复杂的，应当在三十日内作出核定，但保险合同另有约定的除外。

保险人应当将核定结果通知被保险人；对属于保险责任的，在与被保险人达成赔偿保险金的协议后十日内，履行赔偿保险金义务。保险合同对赔偿保险金的期限有约定的，保险人应当按照约定履行赔偿保险金的义务。保险人依照前款的规定作出核定后，对不属于保险责任的，应当自作出核定之日起三日内向被保险人发出拒绝赔偿保险金通知书，并说明理由。

第十六条保险人自收到赔偿保险金的请求和有关证明、资料之日起六十日内，对其赔偿保险金的数额不能确定的，应当根据已有证明和资料可以确定的数额先予支付；保险人最终确定赔偿的数额后，应当支付相应的差额。

投保人、被保险人义务

第十七条订立保险合同，保险人就保险标的或者被保险人的有关情况提出询问的，投保人应当如实告知。

投保人故意或者因重大过失未履行前款规定的如实告知义务，足以影响保险人决定是否同意承保或者提高保险费率的，保险人有权解除保险合同。

前款规定的合同解除权，自保险人知道有解除事由之日起，超过三十日不行使而消灭。自合同成立之日起超过二年的，保险人不得解除合同；发生保险事故的，保险人应当承担赔偿保险金的责任。

投保人故意不履行如实告知义务的，保险人对于合同解除前发生的保险事故，不承担赔偿保险金的责任，并不退还保险费。

投保人因重大过失未履行如实告知义务，对保险事故的发生有严重影响的，保险人对于合同解除前发生的保险事故，不承担赔偿保险金的责任，但应当退还保险费。

保险人在合同订立时已经知道投保人未如实告知的情况的，保险人不得解除合同；发生保险事故的，保险人应当承担赔偿保险金的责任。

第十八条除另有约定外，投保人应当在保险合同成立时交付保险费。

第十九条被保险人应严格遵守国家及政府有关部门关于食品安全等方面的法律、行政法规和部门规章，加强管理，采取合理的预防措施，尽力避免或减少责任事故的发生。

保险人可以对被保险人遵守前款约定的情况进行检查，向投保人、被保险人提出消除不安全因素和隐患的书面建议，投保人、被保险人应该认真付诸实施。但前述检查并不构成保险人对被保险人的任何承诺。

投保人、被保险人未按照约定履行上述安全义务的，保险人有权要求增加保险费或者解除合同。

第二十条在保险期间内，保险标的的危险程度显著增加的，被保险人应当按照合同约定及时通知保险人，保险人可以按照合同约定增加保险费或者解除合同。保险人解除合同的，应当将已收取的保险费，按照合同约定扣除自保险责任开始之日起至合同解除之日止应收的部分后，退还投保人。

被保险人未履行前款约定的通知义务的，因保险标的的危险程度显著增加而发生的保险事故，保险人不承担赔偿保险金的责任。

第二十一条投保人、被保险人或者受益人知道保险事故发生后，应当及时通知保险人。故意或者因重大过失未及时通知，致使保险事故的性质、原因、损失程度等难以确定的，保险人对无法确定的部分，不承担赔偿或者给付保险金的责任，但保险人通过其他途径已经及时知道或者应当及时知道保险事故发生的除外。

第二十二条被保险人收到受害人或其代理人的损害赔偿请求时，应立即通知保险人。未经保险人书面同意，被保险人对受害人作出的任何承诺、拒绝、出价、约定、付款或赔偿，保险人不受其约束。对于被保险人自行承诺或支付的赔偿金额，保险人有权重新核定，不属于本保险责任范围或超出赔偿限额的，保险人不承担赔偿责任。在处理索赔过程中，保险人有权自行处理由其承担最终赔偿责任的任何索赔案件，被保险人有义务向保险人提供其所能提供的资料和协助。

第二十三条被保险人获悉可能发生诉讼、仲裁时，应立即以书面形式通知保险人；接到法院传票或其他法律文书后，应将其副本及时送交保险人。保险人有权以被保险人的名义处理有关诉讼或仲裁事宜，被保险人应提供有关文件、证据、资料等，并给予必要的协助。

对因未及时提供上述通知或必要协助导致扩大的损失，保险人不承担赔偿责任。

第二十四条被保险人请求赔偿时，应向保险人提供下列证明和资料：

(一) 保险单或其他保险凭证原件;

(二) 被保险人或其代表填写的索赔申请书;

(三) 受害人或其代理人向被保险人提出索赔的相关材料;

(四) 造成受害人人身伤害的, 应包括: 受害人的病历、诊断证明、医疗费等医疗原始单据; 受害人的人身伤害程度证明: 受害人伤残的, 应当提供具备相关法律法规要求的伤残鉴定资格的医疗机构出具的伤残程度证明; 受害人死亡的, 应当提供公安机关或医疗机构出具的死亡证明书;

(五) 造成受害人财产损失的, 应包括: 损失、费用清单;

(六) 投保人与受害人所签订的赔偿协议书或和解书; 经判决或仲裁的, 应提供判决书或仲裁裁决文书;

(七) 投保人、被保险人所能提供的与确认保险事故的性质、原因、损失程度等有关的其他证明和资料。

被保险人未履行前款约定的索赔材料提供义务, 导致保险人无法核实损失情况的, 保险人对无法核实部分不承担赔偿责任。

赔偿处理

第二十五条 保险人的赔偿以下列方式之一确定的被保险人的赔偿责任为基础:

(一) 被保险人和向其提出损害赔偿请求的受害人协商并经保险人确认;

(二) 仲裁机构裁决;

(三) 人民法院判决;

(四) 保险人认可的其它方式。

第二十六条 被保险人给第三者造成损害, 被保险人未向该第三者赔偿的, 保险人不负责向被保险人赔偿保险金。

第二十七条 发生保险责任范围内的损失, 保险人按以下方式计算赔偿:

(一) 对于每次事故造成的损失, 保险人在每次事故赔偿限额内计算赔偿, 其中对每个人的赔偿金额不得超过每人每次事故赔偿限额, 对每次事故承担的法律费用的赔偿金额不超过每次事故赔偿限额的 10%, 但本保险合同另有约定的除外。

(二) 在依据本条第(一)项计算的基础上,保险人在扣除每次事故免赔额后进行赔偿;

(三) 在保险期间内,保险人对多次事故承担的本条款第三、四条规定的赔偿金额之和累计不超过累计赔偿限额。

第二十八条 被保险人生产、销售的食物,或在餐饮场所现场提供的食物,由于同样原因造成多人的人身损害或财产损失的,应视为一次事故造成的损失。

第二十九条 发生保险事故时,如果被保险人的损失在有相同保障的其他保险项下也能够获得赔偿,则保险人按照本保险合同的赔偿限额与其他保险合同及本保险合同的赔偿限额总和的比例承担赔偿责任。

其他保险人应承担的赔偿金额,保险人不负责垫付。若被保险人未如实告知导致保险人多支付赔偿金的,保险人有权向被保险人追回多支付的部分。

第三十条 发生保险责任范围内的损失,应由有关责任方负责赔偿的,保险人自向被保险人赔偿保险金之日起,在赔偿金额范围内代位行使被保险人对有关责任方请求赔偿的权利,被保险人应当向保险人提供必要的文件和所知道的有关情况。

被保险人已经从有关责任方取得赔偿的,保险人赔偿保险金时,可以相应扣减被保险人已从有关责任方取得的赔偿金额。

保险事故发生后,在保险人未赔偿保险金之前,被保险人放弃对有关责任方请求赔偿权利的,保险人不承担赔偿责任;保险人向被保险人赔偿保险金后,被保险人未经保险人同意放弃对有关责任方请求赔偿权利的,该行为无效;由于被保险人故意或者因重大过失致使保险人不能行使代位请求赔偿的权利的,保险人可以扣减或者要求返还相应的保险金。

第三十一条 保险人受理报案、进行现场查勘、核损定价、参与案件诉讼、向被保险人提供建议等行为,均不构成保险人对赔偿责任的承诺。

第三十二条 被保险人向保险人请求赔偿保险金的诉讼时效期间为二年,自其知道或者应当知道保险事故发生之日起计算。法律另有规定的,从其规定。

争议处理和法律适用

第三十三条 因履行本保险合同发生的争议,由当事人协商解决。协商不成的,提交保险单载明的仲裁机构仲裁;保险单未载明仲裁机构或争议发生后未达成仲裁协议的,依法向保险人所在地中华人民共和国人民法院起诉。

第三十四条本保险合同的争议处理适用中华人民共和国法律（不包括香港特别行政区、澳门特别行政区和台湾地区法律）。

其他事项

第三十五条投保人和保险人可以协商变更合同内容。

变更保险合同的，应当由保险人在保险单或者其他保险凭证上批注或附贴批单，或者投保人和保险人订立变更的书面协议。

第三十六条投保人可随时书面申请解除本保险合同，本保险合同自保险人收到投保人的书面申请之日的二十四时起终止。保险责任开始前，投保人要求解除合同的，保险人扣除 3% 手续费后，剩余部分的保险费退还投保人；保险责任开始后，投保人要求解除合同的，对保险责任开始之日起至合同解除之日止期间的保险费，按日比例计收，剩余部分退还投保人。

保险人亦可解除本保险合同。保险责任开始前，保险人要求解除合同的，不得向投保人收取手续费并应退还已收取的保险费；保险责任开始后，保险人可提前十五天通知投保人解除合同，对保险责任开始之日起至合同解除之日止期间的保险费，按日比例计收，剩余部分退还投保人。

第三十七条发生保险事故且保险人已承担赔偿责任的，自保险人赔偿之日起三十日内，投保人解除本保险合同；除合同另有约定外，保险人也可以解除本保险合同，但应当提前十五日通知投保人。

保险合同依据前款规定解除的，保险人应当将累计赔偿限额扣除累计已赔偿金额后剩余部分的保险费，按照本保险合同约定扣除自保险责任开始之日起至合同解除之日止应收的部分后，退还投保人。

释义

食品：指各种供人食用或者饮用的成品和原料以及按照传统既是食品又是药品的物品，但是不包括以治疗为目的的物品。

食源性疾患：指通过摄食而进入人体的有毒有害物质（包括生物性病原体）等致病因子所造成的疾病。一般可分为感染性和中毒性，包括常见的食物中毒、肠道传染病、人畜共患传染病、寄生虫病以及化学性有毒有害物质所引起的疾病。不包括与饮食有关的慢性病、代谢病，如糖尿病、高血压等。

追溯期：指从保险单载明的追溯日起至保险期间起始日止的期间。

食品添加剂：指为改善食品品质和色、香、味，以及为防腐和加工工艺的需要而加入食品中的化学合成或者天然物质。

营养强化剂：指为增强营养成分而加入食品中的天然的或者人工合成的属于天然营养素范围食品添加剂。

保险人(公章):
新疆前海联合财产保险股份有限公司深圳分公司
法定代表人: 柯新昆
日期: 2024.11.1
承保去用章(2)

投保人(公章):
广东丰晟食品集团有限公司
法定代表人: 钟卓志
日期: 2024.11.1

301850

(二) 有效的公众责任险保险合同（或保险单）及保险发票

名称	累计赔偿限 额 (亿元)	每次事故赔偿限 额 (万元)	每次事故每人赔 偿限额 (万元)	有效日期
公众责任险 保 险	3	3000	50	2024. 11. 02-2025. 11. 01

2.1、公众责任保险发票

保险购买发票

电子发票 (增值税专用发票)

发票号码: 24957000000076591354
开票日期: 2024年11月01日

<p>购买方信息</p>	<p>名称: 广东丰晟食品集团有限公司 统一社会信用代码/纳税人识别号: 91440300MA5FDFQY5Y</p>	<p>销售方信息</p>	<p>名称: 新疆前海联合财产保险股份有限公司深圳分公司 统一社会信用代码/纳税人识别号: 91440300MA5DKXB583</p>				
<p>项目名称</p>	<p>规格型号</p>	<p>单位</p>	<p>数量</p>	<p>单价</p>	<p>金额</p>	<p>税率/征收率</p>	<p>税额</p>
*保险服务*其他财产保险服务			1	33018.87	33018.87	6%	1981.13
<p>合 计</p>					<p>¥33018.87</p>		<p>¥1981.13</p>
<p>价税合计 (大写)</p>		<p><input checked="" type="checkbox"/> 叁万伍仟圆整</p>		<p>(小写) ¥35000.00</p>			
<p>备注</p>	<p>保单号: 1830301000004000120240000016 产品名称: 公众责任保险</p>						

开票人: 戴佳仪

2.2、公众责任保险保险单（保险合同）（总保额 3 亿）

有效期：2024 年 11 月 02 日至 2025 年 11 月 01 日

单证流水号： 283032024000142

公众责任险保险单

保险单号： 1830301000004000120240000016

鉴于投保人已向本保险人递交公众责任险投保单，理解、确认保险合同内容特别是对免除保险人责任条款与约定无任何异议，并同意按保险合同约定交付保险费，保险人同意依照《公众责任险》及附加条款（若投保附加险）的约定承担保险责任，特立本保险单为凭。保险合同由投保单及其附件、本保险单和本保险单载明的条款、批单组成。

明 细 表

币种：人民币元

投保人：	名 称：广东丰晟食品集团有限公司												
	通讯地址：中国广东省深圳市龙岗区平湖街道鹅岭社区世纪工业区B区3号B栋101												
被保险人：	名 称：广东丰晟食品集团有限公司												
	通讯地址：中国广东省深圳市龙岗区平湖街道鹅岭社区世纪工业区B区3号B栋101												
营业场所：													
营业性质：	综合商业、饮食服务业、商贸、写字楼、展览馆、体育场所、交通运输业、牧场农场、林场、科研院所、住宅、邮政、电信、供电高压线路、输电设备												
承保区域：	详见特别约定												
保险期限：	共365天，自2024年11月02日 00 时起，至2025年11月01日 24 时止。												
赔偿限额：	<table border="1"> <tr> <td>每次事故人身伤亡赔偿限额</td> <td>CNY 15,000,000.00</td> </tr> <tr> <td>每次事故每人赔偿限额</td> <td>CNY 500,000.00</td> </tr> <tr> <td>每次事故每人人身伤亡赔偿限额</td> <td>CNY 500,000.00</td> </tr> <tr> <td>每次事故财产损失赔偿限额</td> <td>CNY 15,000,000.00</td> </tr> <tr> <td>每次事故赔偿限额</td> <td>CNY 30,000,000.00</td> </tr> <tr> <td>累计赔偿限额</td> <td>CNY 300,000,000.00</td> </tr> </table>	每次事故人身伤亡赔偿限额	CNY 15,000,000.00	每次事故每人赔偿限额	CNY 500,000.00	每次事故每人人身伤亡赔偿限额	CNY 500,000.00	每次事故财产损失赔偿限额	CNY 15,000,000.00	每次事故赔偿限额	CNY 30,000,000.00	累计赔偿限额	CNY 300,000,000.00
每次事故人身伤亡赔偿限额	CNY 15,000,000.00												
每次事故每人赔偿限额	CNY 500,000.00												
每次事故每人人身伤亡赔偿限额	CNY 500,000.00												
每次事故财产损失赔偿限额	CNY 15,000,000.00												
每次事故赔偿限额	CNY 30,000,000.00												
累计赔偿限额	CNY 300,000,000.00												

总保险费： CNY35,000.00，本保单保险费为含税金额，其中不含税保险费CNY33,018.87、增值税CNY1,981.13。

免赔说明： 每次事故绝对免赔RMB1000元或损失金额的10%，两者以高者为准，人伤零免赔。

特别约定：
1. 每次事故绝对免赔额RMB1000元或损失金额的10%，两者以高者为准；人伤零免赔。
2. 本保单受益人：
1) 广东丰晟食品集团有限公司；
2) 广东丰晟食品集团有限公司所承接服务深圳市罗湖区各学校(详见附件学校清单)就餐人员；
3) 广东丰晟食品集团有限公司所销售到各单位食堂、连锁餐饮的客户。

保费交付日期： 请于2024年11月01日前一次性缴清

司法管辖： 中华人民共和国管辖（港澳台除外）

争议处理方式： 依法向人民法院起诉

销售渠道： 专业代理 经办人员：黄如橙

执业证号：01007744030480020180900107

中介机构： 深圳市博领保险代理有限公司 销售人员：

执业证号：

授权签单机构： 新疆前海联合财产保险股份有限公司深圳分公司

保险人地址： 深圳市罗湖区笋岗街道宝安北路与梨园路交汇外东南侧深业物流中心（南区）E栋1503B、1504、1505

重要提示： 尊敬的客户，您可通过公司24小时客服电话（4008110110）、公司网站（www.qhins.com）或到附近营业网点查询保单信息。若对查询结果有异议，请通过以上三种渠道联系本公司。

保费确认时间： 2024-11-01 11:45:02

保单生成时间： 2024-11-01 11:45:02

保单打印时间： 2024-11-01 14:18:26

核保：罗吉利

制单：黄如橙

公众责任保险

保 险 合 同

新疆前海联合财产保险股份有限公司
深圳分公司
承保专用章(2)

广东丰晟食品集团有限公司

单证流水号: 283032024000142

公众责任保险单

保险单号: 1830301000004000120240000016

鉴于投保人已向本保险人递交公众责任险投保单, 理解、确认保险合同内容特别是对免除保险人责任条款与约定无任何异议, 并同意按保险合同约定交付保险费, 保险人同意依照《公众责任险》及附加条款(若投保附加险)的约定承担保险责任, 特立本保险单为凭。保险合同由投保单及其附件、本保险单和本保险单载明的条款、批单组成。

明 细 表

币种: 人民币元

投保人:	名 称: 广东丰晟食品集团有限公司 通讯地址: 中国广东省深圳市龙岗区平湖街道鹅岭社区世纪工业区B区3号B栋101												
被保险人:	名 称: 广东丰晟食品集团有限公司 通讯地址: 中国广东省深圳市龙岗区平湖街道鹅岭社区世纪工业区B区3号B栋101												
营业场所:													
营业性质:	综合商业、饮食服务业、商贸、写字楼、展览馆、体育场所、交通运输业、牧场农场、林场、科研院所、住宅、邮政、电信、供电高压线路、输电设备												
承保区域:	详见特别约定												
保险期限:	共365天, 自2024年11月02日 00 时起, 至2025年11月01日 24 时止。												
赔偿限额:	<table border="0"> <tr> <td>每次事故人身伤亡赔偿限额</td> <td>CNY 15,000,000.00</td> </tr> <tr> <td>每次事故每人赔偿限额</td> <td>CNY 500,000.00</td> </tr> <tr> <td>每次事故每人人身伤亡赔偿限额</td> <td>CNY 500,000.00</td> </tr> <tr> <td>每次事故财产损失赔偿限额</td> <td>CNY 15,000,000.00</td> </tr> <tr> <td>每次事故赔偿限额</td> <td>CNY 30,000,000.00</td> </tr> <tr> <td>累计赔偿限额</td> <td>CNY 300,000,000.00</td> </tr> </table>	每次事故人身伤亡赔偿限额	CNY 15,000,000.00	每次事故每人赔偿限额	CNY 500,000.00	每次事故每人人身伤亡赔偿限额	CNY 500,000.00	每次事故财产损失赔偿限额	CNY 15,000,000.00	每次事故赔偿限额	CNY 30,000,000.00	累计赔偿限额	CNY 300,000,000.00
每次事故人身伤亡赔偿限额	CNY 15,000,000.00												
每次事故每人赔偿限额	CNY 500,000.00												
每次事故每人人身伤亡赔偿限额	CNY 500,000.00												
每次事故财产损失赔偿限额	CNY 15,000,000.00												
每次事故赔偿限额	CNY 30,000,000.00												
累计赔偿限额	CNY 300,000,000.00												

总保险费: CNY35,000.00, 本保单保险费为含税金额, 其中不含税保险费CNY33,018.87、增值税CNY1,981.13。

免赔说明: 每次事故绝对免赔RMB1000元或损失金额的10%, 两者以高者为准, 人伤零免赔。

特别约定:

1. 每次事故绝对免赔额RMB1000元或损失金额的10%，两者以高者为准；人伤零免赔。
2. 本保单受益人：
 - 1) 广东丰晟食品集团有限公司；
 - 2) 广东丰晟食品集团有限公司所承接服务深圳市罗湖区各学校(详见附件学校清单)就餐人员；
 - 3) 广东丰晟食品集团有限公司所销售到各单位食堂、连锁餐饮的客户。

保费交付日期: 请于2024年11月01日前一次性缴清
司法管辖: 中华人民共和国管辖(港澳台除外)
争议处理方式: 依法向人民法院起诉
销售渠道: 专业代理 **经办人员:** 黄如橙 **执业证号:** 01007744030480020180900107
中介机构: 深圳市博领保险代理有限公司 **销售人员:** **执业证号:**

授权签单机构: 新疆前海联合财产保险股份有限公司深圳分公司
保险人地址: 深圳市罗湖区笋岗街道宝安北路与梨园路交汇外东南侧深业物流中心(南区)E栋1503B、1504、1505

重要提示: 尊敬的客户,您可通过公司24小时客服电话(4008110110)、公司网站(www.qhins.com)或到附近营业网点查询保单信息。若对查询结果有异议,请通过以上三种渠道联系本公司。

保费确认时间: 2024-11-01 11:45:02
保单生成时间: 2024-11-01 11:45:02
保单打印时间: 2024-11-01 14:18:26

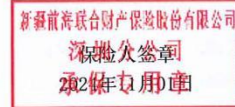

核保: 罗吉利

制单: 黄如橙

注册编号：C00020830912019010600012

新疆前海联合财产保险股份有限公司

公众责任保险条款

总则

第一条 本保险合同由保险条款、投保单、保险单以及批单组成。凡涉及本保险合同的约定，均采用书面形式。

第二条 凡中华人民共和国境内（不含香港、澳门特别行政区和台湾地区，下同）的政府机构、企事业单位、社会团体、个体经济组织及其他合法成立的组织均可成为本保险合同的投保人和被保险人。

保险责任

第三条 在保险期间内，被保险人在保险单明细表列明的范围内，因经营业务发生意外事故，造成第三者的人身伤亡和财产损失，依法应由被保险人承担的经济赔偿责任，保险人按照本保险合同的约定负责赔偿。

第四条 对被保险人因上述原因而支付的诉讼费用以及事先经保险人书面同意而支付的其他必要的、合理的费用（以下简称“法律费用”），保险人也负责赔偿。

第五条 在任何情况下，保险人对第三条和第四条的每次事故赔偿总金额不得超过保险单明细表中列明的每次事故赔偿限额。在保险期限内，保险人在保险单项下对第三条和第四条的经济赔偿的最高赔偿责任不得超过保险单明细表中列明的累计赔偿限额。

责任免除

第六条 下列原因造成的损失、费用和责任，保险人不负责赔偿：

- （一）投保人、被保险人及其代表的故意行为；
- （二）战争、敌对行动、军事行为、武装冲突；
- （三）核辐射、核爆炸、核污染及其他放射性污染；
- （四）烟熏、大气污染、土地污染、水污染及其他各种污染；
- （五）行政行为或司法行为；
- （六）地震及其次生灾害；
- （七）雷击、暴风、暴雨、洪水、暴雪、冰雹、沙尘暴、冰凌、泥石流、崖崩、突发性滑坡、火山爆发、地面突然塌陷等自然灾害；
- （八）由被保险人作出的或认可的医疗措施或医疗建议。

第七条 下列损失、费用和责任，保险人不负责赔偿：

- （一）投保人、被保险人或其代表或其雇佣人员的人身伤亡及其所有、管理或控制的财产的损失，包括因经营业务一直使用和占用的任何物品、土地、房屋及建筑等财产的损

失；

- (二) 对为被保险人服务的第三方所遭受的伤害的赔偿责任；
- (三) 罚款、罚金及惩罚性赔偿；
- (四) 精神损害赔偿；
- (五) 间接损失；
- (六) 由于震动、移动或减弱支撑引起任何土地、财产、建筑物的损坏责任；
- (七) 被保险人或其雇员因从事医师、律师、会计师、设计师、建筑师、美容师或其他专门职业所发生的赔偿责任；
- (八) 本保险合同中载明的免赔额。

第八条 除本保险合同另有约定外，下列各项造成的损失、费用和责任，保险人也不负责赔偿：

- (一) 罢工、暴乱、民众骚动、恶意破坏和恐怖活动；
- (二) 被保险人应该承担的合同责任，但无合同存在时仍然应由被保险人承担的经济赔偿责任不在此限；
- (三) 火灾、爆炸；
- (四) 未载入本保险合同但属于被保险人的或其所有的或以其名义使用的任何牲畜、脚踏车、车辆、火车头、各类船只、飞机、电梯、升降机、自动梯、起重机、吊车或其他升降装置；
- (五) 不洁、有害食物或饮料引起的食物中毒或传染性疾病，有缺陷的卫生装置，以及售出的商品、食物、饮料存在缺陷造成他人的损害；
- (六) 锅炉爆炸、空中运行物体坠落；
- (七) 被保险人拥有、使用或经营的游泳池发生意外事故造成的第三者人身伤亡或财产损失；
- (八) 被保险人因在本保险合同列明的承保区域内布置的广告、霓虹灯、灯饰物发生意外事故造成的第三者人身伤亡或财产损失；
- (九) 被保险人拥有、使用或经营的停车场发生意外事故造成的第三者人身伤亡或财产损失；
- (十) 被保险人因出租房屋或建筑物发生火灾造成第三者人身伤亡或财产损失的赔偿责任；
- (十一) 被保险人因改变、维修或装修建筑物造成第三者人身伤亡或财产损失的赔偿责任。

第九条 其他不属于本保险责任范围内的损失、费用和责任，保险人不负责赔偿。

赔偿限额与免赔额

第十条 本保险合同的赔偿限额包括每次事故赔偿限额、每次事故财产损失赔偿限额、

每次事故法律费用赔偿限额、每人人身伤亡赔偿限额、每人医疗费用赔偿限额和累计赔偿限额，由投保人与保险人协商确定，并在保险单中载明。

第十一条 本保险合同的每次事故免赔额由投保人与保险人在签订保险合同时协商确定，并在保险单中载明。

保险期间

第十二条 除另有约定外，本保险合同的保险期间为一年，具体以保险单载明的起讫时间为准。

保险人义务

第十三条 订立本保险合同时，采用保险人提供的格式条款的，保险人向投保人提供的投保单应当附格式条款，保险人应当向投保人说明本保险合同的内容。对本保险合同中免除保险人责任的条款，保险人在订立合同时应当在投保单、保险单或者其他保险凭证上作出足以引起投保人注意的提示，并对该条款的内容以书面或者口头形式向投保人作出明确说明；未作提示或者明确说明的，该条款不产生效力。

第十四条 本保险合同成立后，保险人应当及时向投保人签发保险单或者其他保险凭证。

第十五条 保险人依据第十九条、第二十一条及第二十二条所取得的保险合同解除权，自保险人知道有解除事由之日起，超过三十日不行使而消灭。

保险人在合同订立时已经知道投保人未如实告知的情况的，保险人不得解除合同；发生保险事故的，保险人应当承担赔偿责任。

第十六条 保险人按照第二十六条的约定，认为被保险人提供的有关索赔的证明和资料不完整的，应当及时一次性通知投保人、被保险人补充提供。

第十七条 保险人收到被保险人的赔偿保险金的请求后，应当及时作出是否属于保险责任的核定；情形复杂的，应当在三十日内作出核定，但本保险合同另有约定的除外。

保险人应当将核定结果通知被保险人；对属于保险责任的，在与被保险人达成赔偿保险金的协议后十日内，履行赔偿保险金义务。本保险合同对赔偿保险金的期限有约定的，保险人应当按照约定履行赔偿保险金的义务。保险人依照前款的规定作出核定后，对不属于保险责任的，应当自作出核定之日起三日内向被保险人发出拒绝赔偿保险金通知书，并说明理由。

第十八条 保险人自收到赔偿保险金的请求和有关证明、资料之日起六十日内，对其赔偿保险金的数额不能确定的，应当根据已有证明和资料可以确定的数额先予支付；保险人最终确定赔偿的数额后，应当支付相应的差额。

投保人、被保险人义务

第十九条 订立保险合同，保险人就保险标的或者被保险人的有关情况提出询问的，投保人应当如实告知。

投保人故意或者因重大过失未履行前款规定的如实告知义务，足以影响保险人决定是

否同意承保或者提高保险费率的，保险人有权解除保险合同。

投保人故意不履行如实告知义务的，保险人对于保险合同解除前发生的保险事故，不承担赔偿责任，并不退还预付保险费。

投保人因重大过失未履行如实告知义务，对保险事故的发生有严重影响的，保险人对于保险合同解除前发生的保险事故，不承担赔偿责任，但应当退还预付保险费。

第二十条 投保人应当按照保险合同约定及时支付保险费。保险事故发生时投保人未足额支付预付保险费的，保险人按照已交保险费与本保险合同约定预付保险费的比例承担赔偿责任。

第二十一条 被保险人应遵守《中华人民共和国安全生产法》、《中华人民共和国消防法》以及其他相关的法律、法规及规定，选用可靠的、认真的、合格的工作人员并且使拥有的建筑物、道路、工厂、机器、装修和设备处于坚实、良好可供使用的状态。对已经发现的缺陷应予立即修复，并采取合理的预防措施尽力避免意外事故的发生。

保险人可以对被保险人遵守前款约定的情况及本保险合同列明的承保区域内的风险情况进行现场查验，被保险人应允许并协助保险人。但上述查验并不构成保险人对被保险人的任何承诺。

投保人、被保险人未按照约定履行上述安全义务的，保险人有权要求增加保险费或者解除保险合同。

第二十二条 保险期间内，如有被保险人名称变更、营业处所地址变更、业务危险程度增加、经营项目增加等涉及保险标的的危险程度显著增加的重要事项发生变更，被保险人应及时书面通知保险人，保险人可以增加保险费或者解除保险合同。

被保险人未履行通知义务，因保险标的的危险程度显著增加而发生的保险事故，保险人不承担赔偿责任。

第二十三条 知道保险事故发生后，被保险人应该：

(一) 尽力采取必要、合理的措施，防止或减少损失，否则，对因此扩大的损失，保险人不承担赔偿责任；

(二) 及时通知本保险人，并书面说明事故发生的原因、经过和损失情况；故意或者因重大过失未及时通知，致使保险事故的性质、原因、损失程度等难以确定的，保险人对无法确定的部分，不承担赔偿责任，但保险人通过其他途径已经及时知道或者应当及时知道保险事故发生的除外；

(三) 保护事故现场，在未经保险人检查和同意之前，对拥有的建筑物、道路、工厂、机器、装修和设备不得予以改变和修理；允许并且协助保险人进行事故调查。

第二十四条 被保险人或其代表收到受害人或其代理人的损害赔偿请求时，应立即通知保险人。未经保险人书面同意，被保险人对受害人及其代理人作出的任何承诺、拒绝、出价、约定、付款或赔偿，保险人不受其约束。对于被保险人自行承诺或支付的赔偿金额，

保险人有权重新核定，不属于本保险合同责任范围或超出应赔偿限额的，保险人不承担赔偿责任。在处理索赔过程中，保险人有权自行处理由其承担最终赔偿责任的任何索赔案件，被保险人有义务向保险人提供其所能提供的资料和协助。

第二十五条 被保险人获悉可能发生诉讼、仲裁时，应立即以书面形式通知保险人；接到法院传票或其他法律文书后，应将其副本及时送交保险人。保险人有权以被保险人的名义处理有关诉讼或仲裁事宜，被保险人应提供有关文件，并给予必要的协助。

对因未及时提供上述通知或必要协助导致扩大的损失，保险人不承担赔偿责任。

第二十六条 被保险人请求赔偿时，应向保险人提供保险单正本、索赔申请、损失清单、有关事故的证明文件、有关的法律文书（裁定书、裁决书、判决书等）或和解协议，诊疗记录、检验报告、费用原始单据、支付凭证以及投保人或被保险人能提供的与确认保险事故的性质、原因、损失程度等有关的其他证明和资料。

被保险人未履行前款约定的索赔单证提供义务，导致保险人无法核实损失的，保险人对无法核实部分不承担赔偿责任。

赔偿处理

第二十七条 保险人的赔偿以下列方式之一确定的被保险人的赔偿责任为基础：

- （一）被保险人与向其提出损害赔偿请求的第三者或其代理人协商并经保险人确认；
- （二）仲裁机构裁决；
- （三）人民法院判决；
- （四）保险人认可的其它方式。

第二十八条 被保险人给第三者造成损害，被保险人未向该第三者赔偿的，保险人不得向被保险人赔偿保险金。

第二十九条 发生保险责任范围的事故时，保险人按以下方式计算赔偿：

（1）对每次事故造成的损失，保险人在每次事故赔偿限额内进行赔偿。其中，对每人人身伤亡的赔偿金额不得超过每人人身伤亡赔偿限额；对每人医疗费用的赔偿金额不得超过每人医疗费用赔偿限额；对财产损失的赔偿金额不超过每次事故财产损失赔偿限额；对法律费用的赔偿在每次事故赔偿限额内进行计算，且不得超过法律费用每次事故赔偿限额；

（二）在依据本条（一）项计算的基础上，保险人在扣除保险单载明的每次事故免赔额后进行赔偿，但对于人伤的赔偿不扣除每次事故免赔额；

（三）在保险期间内，保险人承担的累计赔偿金额不得超过保险单载明的累计赔偿限额；

（四）保险期间内，被保险人在保险单载明的地点范围内，合法从事生产、经营等业务时，由于同一原因发生意外事故造成多名第三者的人身伤亡或者财产损失，应视为一次事故造成的损失；

第三十条 保险事故发生时，如果被保险人的损失在有相同保障的其他保险项下也能够

获得赔偿，则本保险人按照本保险合同约定的责任限额与其他保险合同及本合同的责任限额总的比例承担赔偿费用。

其他保险人应承担的赔偿金额，本保险人不负责垫付。若被保险人未如实告知导致保险人多支付赔偿金的，保险人有权向被保险人追回多支付的部分。

第三十一条 发生保险责任范围内的损失，应由有关责任方负责赔偿的，保险人自向被保险人赔偿保险金之日起，取得在赔偿金额范围内代位请求赔偿的权利。保险人向有关责任方行使代位请求赔偿权利时，被保险人应当向保险人提供必要的文件和其知道的有关情况。

被保险人已经从有关责任方取得损害赔偿的，**保险人赔偿保险金时，可以相应扣减被保险人从有关责任方已取得的赔偿金额。**

保险事故发生后，**保险人未履行赔偿义务之前，被保险人放弃对有关责任方请求赔偿的权利的，保险人不承担赔偿费用。**保险人赔偿保险金之后，**被保险人未经保险人同意放弃对第三者请求赔偿权利的，该行为无效。**由于被保险人的故意或重大过失致使保险人不能行使代位请求赔偿的权利的，**保险人相应扣减或者要求返还相应的保险金。**

第三十二条 被保险人对保险人请求赔偿保险金的诉讼时效期间为二年，自其知道或者应当知道保险事故发生之日起计算。法律另有规定的，从其规定。

争议处理和法律适用

第三十三条 因履行本保险合同发生的争议，由当事人协商解决。协商不成的，提交本保险合同载明的仲裁机构仲裁；本保险合同未载明仲裁机构或争议发生后未达成仲裁协议的，应向人民法院起诉。

第三十四条 本保险合同的争议处理适用中华人民共和国法律（不包括港、澳、台地区法律）。

其他事项

第三十五条 投保人和保险人可以协商变更合同内容。变更保险合同的，应当由保险人在保险单或者其他保险凭证上批注或附贴批单，或者投保人和保险人订立变更的书面协议。

第三十六条 投保人可随时书面申请解除本保险合同，本保险合同自保险人收到投保人的书面申请之日的二十四时起终止。保险责任开始前，投保人要求解除合同的，**保险人扣除5%手续费后，剩余部分的保险费退还投保人；**保险责任开始后，投保人要求解除合同的，**对保险责任开始之日起至合同解除之日止期间的保险费，按日比例计收，剩余部分退还投保人。**

保险人亦可解除本保险合同。保险责任开始前，**保险人要求解除合同的，不得向投保人**

收取手续费并应退还已收取的保险费；保险责任开始后，保险人可提前十五天通知投保人解

除合同，对保险责任开始之日起至合同解除之日止期间的保险费，按日比例计收，剩余部

退还投保人。

释义

意外事故:指不可预料的以及被保险人无法控制并造成物质损失或人身伤亡的突发性事件。

每次事故:是指一次意外事故或者同一突发性事件引起的一系列意外事故。因同一意外事故造成多人人身伤亡或财产损失，导致多人同时或先后向被保险人索赔的，视为一次事故。

新疆前海联合财产保险股份有限公司
承保专用章(2)

新疆前海联合财产保险股份有限公司深圳分公司

法定代表人: 柳新磊

日期: 2024.11.1

被保险人(公章):

广东丰晟食品集团有限公司

法定代表人: 钟乾龙

日期: 2024.11.1

七、同类项目业绩

《同类项目业绩一览表》

序号	客户名称	项目名称	合同金额 (万元)	履约时间	联系人及电话	履约情况日期
1	深圳市罗湖区疾病预防控制中心	2023 年罗湖区疾病预防控制中心食堂食材配送服务项目	116 万元	2023/1/1 至 2023/12/31	岳亚军 0755-25614185	2024/1/10
2	深圳市罗湖区水务局	深圳市罗湖区水务局 2023 年食堂食材配送项目	86 万元	2023/1/7 至 2024/1/6	阳瑶 15973396668	2024/1/18
3	深圳市龙岗区吉华街道麓城幼儿园	深圳市龙岗区吉华街道麓城幼儿园 2023 年其它食材品种配送服务	80 万元	2023/2/6 至 2023/12/31	陈老师 0755-84876951	2024/1/5
4	深圳市龙岗区龙城街道余石岭幼儿园	深圳市龙岗区龙城街道余石岭幼儿园 2023 年其它食材品种配送服务	59 万元	2023/1/1 至 2023/12/31	李老师 0755-28950418 -825	2024/1/8

说明:我司于 2024 年 7 月 26 日,将原公司名称“深圳市丰晟农副食品有限公司”变更为:
广东丰晟食品集团有限公司,业绩同步有效。

附:变更名称登记通知书

2024/7/30 11:41 登记通知书

登记通知书

业务流程号:22410190567

广东丰晟食品集团有限公司:

你单位提交的变更登记申请材料齐全,符合法定形式,我局予以登记。

变更前名称:深圳市丰晟农副食品有限公司

变更后名称:广东丰晟食品集团有限公司

深圳市市场监督管理局
二〇二四年七月二十六日
注册业务专用章
(电子)

注:

- 1、本通知书适用于市场主体的设立、变更、注销登记;
- 2、名称变更登记,各登记机关可依据市场主体需求在本通知书载明名称变更内容,但各登记机关应当鼓励市场主体自行查阅属于公示信息的登记(备案)内容;
- 3、公司因合并分立申请登记的,各登记机关可在本通知书载明公司合并分立内容。

<https://amr.sz.gov.cn/aicmerout/jsp/gcloud/giapbase/industry/aicmer/wenshu/registernotice.jsp?regino=22410190567> 1/1

1、深圳市罗湖区疾病预防控制中心

1.1 合同期内任意三个月的发票扫描件

1) 2023 年 10 月份发票扫描件

项目名称		规格型号		单位	数量	单价	金额	税率/征收率	税额
名称: 深圳市罗湖区疾病预防控制中心		名称: 深圳市丰晟农副产品有限公司							
统一社会信用代码/纳税人识别号: 12440303455754538K		统一社会信用代码/纳税人识别号: 91440300MA5FDFQY5Y							
*蔬菜*白菜干(本地菜干)		斤	3.5	10.5	36.75		免税	0.00	
*蔬菜*白菜苗(白菜仔)		斤	44	4.06	178.20		免税	0.00	
*蔬菜*白菜苔		斤	36	6.4	230.40		免税	0.00	
*蔬菜*白冬瓜		斤	76	3.7	281.20		免税	0.00	
*蔬菜*白萝卜		斤	132	1.78	234.96		免税	0.00	
*蔬菜*薄荷叶		斤	1.27	11	13.97		免税	0.00	
*蔬菜*大白菜		斤	35	2.32	81.20		免税	0.00	
*蔬菜*大头菜		斤	12	6.57	78.84		免税	0.00	
*蔬菜*大土豆		斤	44	3.15	138.60		免税	0.00	
*蔬菜*冬瓜		斤	38	1.78	67.64		免税	0.00	
*蔬菜*抱子甘		斤	13	7.5	97.50		免税	0.00	
*蔬菜*干鸡骨草		斤	2	13	26.00		免税	0.00	
*蔬菜*国产西芹		斤	18	5	90.00		免税	0.00	
*蔬菜*荷兰豆		斤	22	10.7	235.40		免税	0.00	
*蔬菜*胡萝卜干		斤	3	6.75	20.25		免税	0.00	
*蔬菜*红干葱头肉		斤	7	13.95	97.65		免税	0.00	
*蔬菜*红尖椒		斤	5.5	8.5	46.75		免税	0.00	
*蔬菜*红萝卜		斤	32	2.52	80.64		免税	0.00	
*蔬菜*红萝卜丝		斤	4	3	12.00		免税	0.00	
*蔬菜*红小米椒		斤	0.8	10.2	8.16		免税	0.00	
*蔬菜*红心红薯(小个/2-3两/个)		斤	39	3.15	122.85		免税	0.00	
*蔬菜*节瓜		斤	34	4.78	162.52		免税	0.00	
*蔬菜*芥兰菜		斤	37	5.72	211.64		免税	0.00	
*蔬菜*京包菜		斤	34	2.98	101.32		免税	0.00	
*蔬菜*精品西生菜		斤	60	5.8	348.00		免税	0.00	
*蔬菜*韭菜花		斤	6	12	72.00		免税	0.00	
*蔬菜*韭黄		斤	2	10.45	20.90		免税	0.00	
*蔬菜*空心菜		斤	37	3.6	133.20		免税	0.00	
*蔬菜*苦瓜		斤	84	3.58	300.72		免税	0.00	
*蔬菜*老南瓜		斤	25	2.32	58.00		免税	0.00	
*蔬菜*豇豆		斤	38	4.48	170.24		免税	0.00	
*蔬菜*螺丝椒		斤	2	5.58	11.16		免税	0.00	
*蔬菜*毛白菜		斤	112	3.15	352.80		免税	0.00	
*蔬菜*茼蒿菜		斤	133	4.1	545.30		免税	0.00	
*蔬菜*茼蒿		斤	1	6.75	6.75		免税	0.00	
*蔬菜*宁夏菜心(尖叶)		斤	201.09	6	1209.54		免税	0.00	
*肉及肉制品*前瘦肉		斤	5	16.92	84.60		免税	0.00	
*蔬菜*芹菜(香芹)		斤	10	5.3	53.00		免税	0.00	
*蔬菜*青豆角		斤	20	7	140.00		免税	0.00	
*蔬菜*青瓜		斤	8	3.5	28.00		免税	0.00	
*蔬菜*青尖椒		斤	8	4.6	36.80		免税	0.00	
*蔬菜*青蒜苗		斤	1	5.58	5.58		免税	0.00	
*蔬菜*去皮红洋葱		斤	3	2.68	8.04		免税	0.00	
*蔬菜*去皮茭白		斤	20	10.8	216.00		免税	0.00	
*蔬菜*去皮马蹄		斤	4	9	36.00		免税	0.00	
小 计					¥6568.47			¥0.00	
合 计					¥37664.59			¥2667.00	

开票人: 吴家兰

电子发票(普通发票)

发票号码: 2395200000026613131

开票日期: 2023年10月11日

共4页 第2页

项目名称	规格型号	单位	数量	单价	金额	税率/征收率	税额
*蔬菜*去皮甜玉米棒		斤	86	5.18	445.48	免税	***
*蔬菜*肉丝瓜		斤	20	4.6	92.00	免税	***
*蔬菜*散花菜		斤	25	4.48	112.00	免税	***
*蔬菜*上海青		斤	14	3.7	51.80	免税	***
*蔬菜*生菜		斤	153	3.58	547.74	免税	***
*蔬菜*生葱		斤	15.5	4.5	69.75	免税	***
*蔬菜*生姜		斤	18	11	198.00	免税	***
*肉及肉制品*瘦肉沫		斤	8	17.82	142.56	免税	***
*蔬菜*四季豆		斤	23	5.38	123.74	免税	***
*蔬菜*蒜米		斤	15	4.95	74.25	免税	***
*蔬菜*蒜苔		斤	20	8	160.00	免税	***
*蔬菜*土豆丝		斤	36	4.05	145.80	免税	***
*肉及肉制品*五花肉沫		斤	30	14.4	432.00	免税	***
*蔬菜*西红柿		斤	36	3.58	128.88	免税	***
*蔬菜*鲜冬菇		斤	9.5	8.82	83.79	免税	***
*蔬菜*鲜海带结		斤	7	6.25	43.75	免税	***
*蔬菜*香菜		斤	1.5	11	16.50	免税	***
*蔬菜*香麦菜		斤	15	3.58	53.70	免税	***
*蔬菜*小白菜		斤	39	3.22	125.58	免税	***
*蔬菜*小红头生葱		斤	21	5.85	122.85	免税	***
*蔬菜*小香芹		斤	3	5.38	16.14	免税	***
*肉及肉制品*腰梅肉		斤	25	22.05	551.25	免税	***
*蔬菜*银芽		斤	5	3.7	18.50	免税	***
*食用菌*优质银耳		斤	1	40	40.00	免税	***
*蔬菜*芋头(香芋)		斤	32	6.3	201.60	免税	***
*食用菌*云耳		斤	1	65	65.00	免税	***
*蔬菜*云南小瓜		斤	32	4.27	136.64	免税	***
*肉及肉制品*猪龙骨		斤	60	15.12	907.20	免税	***
*蔬菜*竹蔗		斤	1	4.32	4.32	免税	***
*蔬菜*紫苏叶		斤	1	5	5.00	免税	***
*香料原料*八角		斤	0.5	38.5321100917431	19.27	9%	1.73
*油料*去皮花生米		斤	3.5	7.5045871559633	26.27	9%	2.36
*水果*白心芭乐		斤	46	4.5688073394495	210.16	9%	18.92
*淡水产品*柴鱼干		斤	1	47.7064220183486	47.71	9%	4.29
*蔬菜加工品*潮州无叶咸菜		斤	49	3.8990825688073	191.05	9%	17.20
*方便食品*陈村粉		斤	26	1.8348623853211	47.71	9%	4.29
*乳制品*晨光鲜奶236ml		盒	1390	4.4587155963303	6197.62	9%	557.78
*水果*脐橙		斤	26.8	5.9633027522936	159.82	9%	14.38
*淡水产品*大头鱼鱼头		斤	53	16.9724770642202	899.54	9%	80.96
*水果*海南香蕉		斤	65	3.9633027522936	257.62	9%	23.18
*谷物*河粉(6毫米)		斤	61	1.8348623853211	111.93	9%	10.07
*水果*红脆李		斤	17	8.256880733945	140.37	9%	12.63
*水果*红木瓜		斤	20	6.2935779816514	125.87	9%	11.33
*淡水产品*红杉鱼		斤	28	33.0275229357798	924.77	9%	83.23
*淡水产品*黄骨鱼		斤	18	20.6422018348624	371.56	9%	33.44
*水果*黄桃		斤	47	10.7339449541284	504.49	9%	45.41
小计					¥15351.58		¥921.20
合计					¥37664.59		¥2667.00

开票人: 吴家兰

电子发票(普通发票)

发票号码: 2395200000026613131

开票日期: 2023年10月11日

共4页 第3页

项目名称	规格型号	单位	数量	单价	金额	税率/征收率	税额
*谷物*金霸米粉3kg		件	8	23.4036697247706	187.23	9%	16.85
*海水产品*金鲳鱼		斤	30	35.7798165137615	1073.39	9%	96.61
*中草药材*罗汉果		个	10	4.5229357798165	45.23	9%	4.07
*海水产品*马头鱼		斤	23.5	29.3577981651376	689.91	9%	62.09
*淡水产品*泥猛		斤	19	28.8996825688073	549.08	9%	49.42
*水果*脐橙		斤	34	5.9098256880734	203.69	9%	18.33
*蔬菜加工品*三湘农家辣 剁椒2.1kg		瓶	2	22.9357798165138	45.87	9%	4.13
*中草药材*生地		斤	2	41.2844036697248	82.57	9%	7.43
*中草药材*熟地		斤	2	41.2844036697248	82.57	9%	7.43
*谷物细粉*双塔龙口粉丝 500g		包	3	13.761467899083	41.28	9%	3.72
*水果*水晶红富士苹果 80#		斤	144	6.7339449541284	969.69	9%	87.27
*水果*甜柿子		斤	73.4	5.6880733944954	417.50	9%	37.58
*水果*脆骨李		斤	51.4	8.9449541284404	459.77	9%	41.38
*中草药材*五指毛桃		斤	4.5	41.2844036697248	185.78	9%	16.72
*海水产品*虾皮		斤	1	34.8623853211009	34.86	9%	3.14
*海水产品*鲜乌头鱼		斤	32	15.5963302752294	499.08	9%	44.92
*水果*香蕉		斤	34	3.8532110091743	131.01	9%	11.79
*海水产品*小河虾		斤	13	65.5963302752294	852.75	9%	76.75
*水果*小米蕉		斤	30	5.9449541284404	178.35	9%	16.05
*水果*蜜桃		斤	47	9.1743119266055	431.19	9%	38.81
*海水产品*优质干虾米		斤	2	96.3302752293578	192.66	9%	17.34
*水果*油桃		斤	61	4.954128440367	302.20	9%	27.20
*加工盐*粤盐深井精制盐 2.5kg		件	1	65.3853211009174	65.38	9%	5.89
*方便食品*爱粗粮葱花卷 510g		包	22	6.6725663716814	146.80	13%	19.08
*方便食品*安井桂花糕 300g		包	16	6.6371681415929	106.20	13%	13.80
*方便食品*安井红糖发糕 400g		包	30	9.7345132743363	292.03	13%	37.97
*方便食品*百昌大碗面/ 富兴4.39kg		件	7	31.8672566371681	223.07	13%	29.00
*豆制品*板豆腐(8斤/ 板)		板	12	11.5044247787611	138.05	13%	17.95
*方便食品*广东奶香馒头		包	18	5.9734513274336	107.52	13%	13.98
*调味品*海天金标生抽 1.9L		瓶	10	7.787610619469	77.88	13%	10.12
*调味品*海天上等蚝油 700g		瓶	10	7.5221238938053	75.22	13%	9.78
*方便食品*合口味315g叉 烧包		包	34	11.4867256637168	390.55	13%	50.77
*方便食品*合口味315豆 沙包		包	10	8.0176991150442	80.18	13%	10.42
*方便食品*合口味奶黄包		包	5	7.3274336283186	36.64	13%	4.76
小 计					¥9395.18		¥912.55
合 计					¥37664.59		¥2667.00

开票人: 吴家兰

电子发票(普通发票)

发票号码: 2395200000026613131

开票日期: 2023年10月11日

共4页 第4页

购方信息	名称: 深圳市罗湖区疾病预防控制中心 统一社会信用代码/纳税人识别号: 12440303455754538K		销方信息	名称: 深圳市丰晟农副产品有限公司 统一社会信用代码/纳税人识别号: 91440300MA5FDFQY5Y			
项目名称	规格型号	单位	数量	单价	金额	税率/征收率	税额
*调味品*集香普宁黄豆酱		瓶	5	6.3716814159292	31.86	13%	4.14
800g							
*调味品*家乐鸡粉1kg		罐	2	35.3982300881956	70.80	13%	9.20
*方便食品*嘉文盐焗鸡粉		盒	2	14.159290353982	28.32	13%	3.68
200g							
*乳制品*卡士鲜酪乳120g		杯	716	3.5398230088496	2534.51	13%	329.49
*豆制品*客家腐竹(片)		斤	4	18.5929203539823	74.37	13%	9.67
*调味品*老干妈风味豆豉		件	1	244.2477876106195	244.25	13%	31.75
280g							
*调味品*李锦记精选老抽		瓶	5	26.5486725663717	132.74	13%	17.26
1.75L							
*调味品*李锦记香辣酱		罐	12	14.2566371681416	171.08	13%	22.24
205g							
*调味品*李锦记柱候酱		件	1	86.283185840708	86.28	13%	11.22
240g							
*方便食品*利口福荷香糯米粥540g		包	15	20.6106194690265	309.16	13%	40.19
*方便食品*利口福素菜春卷500g		包	14	13.4247787610619	187.95	13%	24.43
*调味品*绿湖顶好花生酱		瓶	1	11.5044247787611	11.50	13%	1.50
400g							
*调味品*美味源香麻油		瓶	2	19.1150442477876	38.23	13%	4.97
900ml							
*方便食品*切好白吐司面包		条	2	23.0088495575221	46.02	13%	5.98
*方便食品*三全魏酥油条		包	10	13.858407079646	138.58	13%	18.02
800g							
*方便食品*手工韭菜饺子		斤	76	2.30688495575221	1753.27	13%	227.93
*方便食品*思念原味手抓饼450g		包	21	12.212389380531	256.46	13%	33.34
*调味品*五丰黎红花椒油		瓶	2	16.6371681415929	33.27	13%	4.33
330ml							
*方便食品*鲜桂林米粉		斤	18	2.212389380531	39.82	13%	5.18
*调味品*阳江豆豉1kg		包	1	15.0442477876106	15.04	13%	1.96
*豆制品*攸县香干		斤	50	3.7256637168142	186.28	13%	24.22
*软饮料*正宗椰树牌椰汁		瓶	2	9.787610619469	19.57	13%	2.55
1L							
小计					¥6409.36		¥833.25
合计					¥37664.59		¥2667.00
价税合计(大写)	肆万零叁佰叁拾壹圆伍角玖分		(小写)	¥40331.59			
备注	购方开户银行: 中国民生银行深圳分行福田支行; 银行账号: 637720274;						

开票人: 吴家兰

2) 2023年11月份发票扫描件

购买方信息		销售方信息					
名称: 深圳市罗湖区疾病预防控制中心		名称: 深圳市丰晟农副产品有限公司					
统一社会信用代码/纳税人识别号: 12440303455754538K		统一社会信用代码/纳税人识别号: 91440300MA5FDFQY5Y					
项目全称	规格型号	单位	数量	单价	金额	税率/征收率	税额
*蔬菜*白菜苗(白菜仔)		斤	102	4.05	413.10	免税	0.00
*蔬菜*白空心菜(白通心菜)		斤	120	4.48	537.60	免税	0.00
*蔬菜*白萝卜		斤	143	1.62	231.66	免税	0.00
*蔬菜*薄荷叶		斤	0.5	8.1	4.05	免税	0.00
*蔬菜*菠菜		斤	110	7.92	871.20	免税	0.00
*蔬菜*大白菜		斤	66	2.32	153.12	免税	0.00
*肉及肉制品*冻猪肚		斤	45	27	1215.00	免税	0.00
*蔬菜*粉葛		斤	26	6.75	175.50	免税	0.00
*蔬菜*干辣椒节		斤	2	23	46.00	免税	0.00
*蔬菜*干沙姜		斤	0.3	26	7.80	免税	0.00
*蔬菜*枸杞叶		斤	14	7.65	107.10	免税	0.00
*蔬菜*荷兰豆		斤	41	10.7	438.70	免税	0.00
*蔬菜*红干葱头肉		斤	25.6	13.95	357.12	免税	0.00
*蔬菜*红尖椒		斤	15	8.73	130.95	免税	0.00
*蔬菜*红萝卜		斤	66	2.52	166.32	免税	0.00
*蔬菜*红萝卜丝		斤	10.02	3	30.06	免税	0.00
*蔬菜*红小米椒		斤	6	10.68	64.08	免税	0.00
*蔬菜*红心红薯(小个/2-3两/个)		斤	165	1.78	293.70	免税	0.00
*肉及肉制品*家鸡		斤	52	20.5	1066.00	免税	0.00
*蔬菜*姜肉		斤	6	12	72.00	免税	0.00
*蔬菜*节瓜		斤	31	4.78	148.18	免税	0.00
*蔬菜*芥兰菜		斤	38	5.72	217.36	免税	0.00
*蔬菜*京包菜		斤	26	2.98	107.28	免税	0.00
*蔬菜*韭菜花		斤	13	12.15	157.95	免税	0.00
*蔬菜*苦瓜		斤	85	3.78	321.30	免税	0.00
*蔬菜*老南瓜		斤	26	2.32	60.32	免税	0.00
*蔬菜*莲藕		斤	94	5.22	490.68	免税	0.00
*蔬菜*毛白菜		斤	44	3.15	138.60	免税	0.00
*蔬菜*茼蒿菜		斤	50	4.39	219.50	免税	0.00
*蔬菜*南姜		斤	3	6.75	20.25	免税	0.00
*蔬菜*宁夏菜心(尖叶)		斤	181	6.01	1087.81	免税	0.00
*肉及肉制品*排骨		斤	25	25.92	648.00	免税	0.00
*蔬菜*芹菜(香芹)		斤	26	6.31	185.85	免税	0.00
*蔬菜*青豆角		斤	26	7.02	182.52	免税	0.00
*蔬菜*青瓜		斤	56	3.78	211.68	免税	0.00
*蔬菜*青尖椒		斤	12	4.6	55.20	免税	0.00
*蔬菜*青蒜苗		斤	14	5.58	78.12	免税	0.00
*蔬菜*去皮红洋葱		斤	8	2.52	20.16	免税	0.00
*蔬菜*去皮马蹄		斤	4	10.35	41.40	免税	0.00
*蔬菜*去皮鲜玉米棒		斤	170	5.18	880.60	免税	0.00
*蔬菜*肉丝瓜		斤	26	4.77	124.02	免税	0.00
*蔬菜*散花菜		斤	26	4.48	116.48	免税	0.00
*蔬菜*生菜		斤	253	4.27	1080.31	免税	0.00
*蔬菜*生菜		斤	39	5.85	228.15	免税	0.00
*蔬菜*生姜		斤	33	12.15	400.95	免税	0.00
小 计					¥13660.13		¥0.00
合 计					¥61506.42		¥3676.02

开票人: 吴家兰

电子发票(普通发票)

发票号码: 23952000000038404329

开票日期: 2023年11月09日

共5页 第2页

项目名称	规格型号	单位	数量	单价	金额	税率/征收率	税额
*肉及肉制品*瘦肉沫		斤	32	17.82	570.24	免税	***
*蔬菜*四季豆		斤	40	4.48	179.20	免税	***
*蔬菜*蒜米		斤	28	4.95	138.60	免税	***
*肉及肉制品*天农清远鸡		斤	32	28.35	907.20	免税	***
*蔬菜*土豆丝		斤	22	4.05	89.10	免税	***
*肉及肉制品*五花肉		斤	36	13.32	479.52	免税	***
*肉及肉制品*五花肉沫		斤	82.5	14.4	1188.00	免税	***
*蔬菜*西红柿		斤	21	2.68	56.28	免税	***
*蔬菜*西洋菜		斤	40	7.92	316.80	免税	***
*蔬菜*鲜冬菇		斤	8	8.82	70.56	免税	***
*蔬菜*鲜淮山		斤	18	5.85	105.30	免税	***
*肉及肉制品*鲜肋排		斤	42	31.5	1323.00	免税	***
*肉及肉制品*鲜牛肉		斤	20	59.2	1184.00	免税	***
*蔬菜*香菜		斤	14	8.82	123.48	免税	***
*蔬菜*小白菜		斤	77	4.48	344.96	免税	***
*蔬菜*小红头生葱		斤	38	6.75	256.50	免税	***
*肉及肉制品*膘梅肉		斤	97	22.05	2138.85	免税	***
*蔬菜*根芽		斤	8	3.42	27.36	免税	***
*蔬菜*芋头(香芋)		斤	21	6.3	132.30	免税	***
*食用菌*云耳		斤	4	65	260.00	免税	***
*蔬菜*云南小瓜		斤	25	3.51	87.75	免税	***
*肉及肉制品*猪肝		斤	29	9.27	268.83	免税	***
*肉及肉制品*猪龙骨		斤	57	15.12	861.84	免税	***
*蔬菜*紫苏叶		斤	0.5	5	2.50	免税	***
*油料*白皮花生米		斤	18	7.5045871559633	135.08	9%	12.16
*油料*白芝麻		斤	1	11.0091743119266	11.01	9%	0.99
*中草药材*白芷		斤	0.3	29.3577981651376	8.81	9%	0.79
*淡水产品*冰鲜带鱼		斤	39.5	31.376146788908	1239.36	9%	111.54
*海水产品*冰鲜沙丁鱼		斤	22	45.4128440306972	999.08	9%	89.92
*蔬菜加工品*潮州无叶咸菜		斤	54	3.8990825688073	210.55	9%	18.95
*方便食品*陈村粉		斤	66	1.8348623853211	121.10	9%	10.90
*乳制品*晨光供港壹号鲜奶236ml		只	490	5.045871559633	2472.48	9%	222.52
*乳制品*晨光鲜奶236ml		盒	670	4.4587155963303	2987.34	9%	268.86
*水果*酸梅		斤	42	5.9633027522936	250.46	9%	22.54
*淡水产品*大头鱼鱼头		斤	34	17.1376146788991	582.68	9%	52.44
*水产加工品*大瑶柱		斤	3	144.951128440367	434.86	9%	39.14
*水果*粉蕉		斤	71	6.697247706422	475.50	9%	42.80
*中草药材*枸杞		斤	0.8	38.5321160917431	30.83	9%	2.77
*水果*海南香蕉		斤	73	3.9633027522936	289.32	9%	26.04
*谷物*河粉(6毫米)		斤	136.71	1.8348623853211	250.84	9%	22.58
*淡水产品*红杉鱼		斤	33	28.8990825688073	953.67	9%	85.83
*海水产品*花仙鱼(花池鱼)		斤	64	12.7339449541284	814.97	9%	73.35
*水果*加力苹果		斤	75.3	12.8440366972477	967.16	9%	87.04
*谷物*金霸米粉3kg		件	8	23.4036697247706	187.23	9%	16.85
小 计					¥24534.50		¥1208.01
合 计					¥61506.42		¥3676.02

开票人: 吴家兰

电子发票(普通发票)

发票号码: 23952000000038404329

开票日期: 2023年11月09日

共5页 第3页

购买方信息	名称: 深圳市罗湖区疾病预防控制中心	统一社会信用代码/纳税人识别号: 12440303455754538K	销售方信息	名称: 深圳市丰晟农副产品有限公司	统一社会信用代码/纳税人识别号: 91440300MA5FDFQY5Y		
项目名称	规格型号	单位	数量	单价	金额	税率/征收率	税额
*海水产品*金鲳鱼		斤	31	33.4862385321301	1038.07	9%	93.43
*海水产品*九节虾		斤	45	57.3394496412941	2580.28	9%	232.23
*谷物细粉*君子兰低筋面粉5kg		袋	2	45.8715596330275	91.74	9%	8.26
*蔬菜加工品*闽香梅菜笋丝70g		件	2	41.743119266055	83.49	9%	7.51
*水产加工品*墨鱼干		斤	2	100.2752293577982	200.55	9%	18.06
*淡水产品*泥鳅		斤	24	26.4220183486239	634.13	9%	57.07
*蔬菜加工品*莲盛橄榄菜450g		件	1	62.2935779816514	62.29	9%	5.61
*蛋制品*皮蛋		个	48	1.697247706422	81.47	9%	7.33
*水果*青木瓜		斤	22	2.4770642201835	54.50	9%	4.90
*蔬菜加工品*散装客家酸菜		斤	39	3.6697247706422	143.12	9%	12.88
*水果*陕西冬枣		斤	36	9.5412844036697	343.49	9%	30.91
*中草药材*生地		斤	3	41.3844036697248	123.85	9%	11.15
*中草药材*熟地		斤	3	41.2844036697248	123.85	9%	11.15
*水果*水晶红富士苹果80#		斤	87	6.5871559633028	573.08	9%	51.58
*水果*甜柿子		斤	151.6	5.9633027522936	904.04	9%	81.36
*淡水产品*鲢鱼		斤	31	9.9816513761468	309.43	9%	27.85
*蔬菜加工品*乌江榨菜70g		件	1	174.8256880733945	174.83	9%	15.73
*海水产品*虾皮		斤	3	34.8623853213009	104.59	9%	9.41
*淡水产品*鲜黄花鱼		斤	28	25.8073394495413	670.99	9%	60.39
*淡水产品*鲜马鲛鱼		斤	16	48.926605045872	782.83	9%	70.45
*水果*香蕉		斤	43	3.8532110091743	165.69	9%	14.91
*水果*香梨		斤	71	8.6697247706422	615.55	9%	55.40
*香料原料*香叶		斤	0.3	22.9357798165138	6.88	9%	0.62
*海水产品*小河虾		斤	21	65.5963302752294	1377.52	9%	123.98
*淡水产品*小基围虾		斤	8	29.3577981651376	234.86	9%	21.14
*水果*雪梨		斤	186	9.1743119266055	1706.42	9%	153.58
*乳制品*伊利纯牛奶250ml		瓶	104	3	312.00	9%	28.08
*蔬菜加工品*艺香冬菜		瓶	2	5.9633027522936	11.93	9%	1.07
*海水产品*优质干虾米		斤	4.5	96.3302752293578	433.49	9%	39.01
*海水产品*优质干鲢鱼		斤	2	123.4036697247706	246.81	9%	22.21
*加工盐*粤盐深井精制盐2.5kg		件	1	65.3853211009174	65.39	9%	5.88
*方便食品*爱粗粒葱花卷510g		包	8	6.6725663716814	53.38	13%	6.94
*方便食品*安井桂花糕300g		包	13	6.6371681415929	86.28	13%	11.22
*方便食品*安井红糖发糕400g		包	28	9.7345132743363	272.57	13%	35.43
*糖*白糖		斤	20	5.1327433628319	102.65	13%	13.35
*方便食品*百昌大碗面/		件	5	31.8672566371681	159.34	13%	20.71
小 计					¥14931.38		¥1370.77
合 计					¥61506.42		¥3676.02

开票人: 吴家兰

电子发票(普通发票)

发票号码: 23952000000038404329

开票日期: 2023年11月09日

共5页 第4页

项目名称	规格型号	单位	数量	单价	金额	税率/征收率	税额
富兴4.39kg							
*豆制品*板豆腐(8斤/板)		板	4	11.504247787611	46.02	13%	5.98
*熟肉制品*广东腊肠		斤	18	15.929203539823	286.73	13%	37.27
*熟肉制品*广东腊肉		斤	21	23.8938053097345	501.77	13%	65.23
*方便食品*广东奶香馒头		包	20	5.9734513274336	119.47	13%	15.53
*熟肉制品*广式腊鸭胃		斤	8	50.6194690265487	404.96	13%	52.64
*调味品*海天卤水汁230ml		瓶	7	4.7345132743363	33.14	13%	4.31
*调味品*海天上等蚝油700g		瓶	10	7.5221238938053	75.22	13%	9.78
*方便食品*合口味315g叉烧包		包	21	11.4867256037168	241.22	13%	31.36
*方便食品*合口味315豆沙包		包	25	8.0176991150442	200.44	13%	26.06
*方便食品*合口味奶黄包		包	5	7.3274336283186	36.64	13%	4.76
*调味品*集香普宁黄豆酱800g		瓶	5	6.3716814159292	31.86	13%	4.14
*调味品*家乐鸡精1kg		罐	3	35.3982300884966	106.19	13%	13.81
*方便食品*嘉文益鸡粉200g		盒	1	14.1502920353982	14.16	13%	1.84
*调味品*金杯泰国鱼露		瓶	2	11.4513274336283	22.90	13%	2.98
*软饮料*金狮高速椰浆400ml		瓶	1	12.8318584070796	12.83	13%	1.67
*调味品*九江双蒸酒510ml		瓶	5	12.212389380531	61.06	13%	7.94
*乳制品*卡士鲜酪乳120g		杯	706	3.5398230088496	2499.12	13%	324.88
*方便食品*老面大馒头		包	9	7.4778761061947	67.30	13%	8.75
*调味品*李锦记精选生抽1.75L		瓶	5	15.7610619469027	78.81	13%	10.24
*调味品*李锦记精选老抽1.75L		瓶	5	26.5486725603717	132.74	13%	17.26
*调味品*李锦记香辣酱205g		罐	12	12.8318584070796	153.98	13%	20.02
*方便食品*利口福荷香糯米鸡540g		包	12	20.6106194690265	247.33	13%	32.15
*方便食品*利口福素菜春卷500g		包	8	13.4247787610619	107.40	13%	13.96
*调味品*龙胆井山西陈醋420ml		瓶	20	4.353982300885	87.08	13%	11.32
*调味品*绿满顶好花生酱400g		瓶	2	11.504247787611	23.01	13%	2.99
*调味品*美味鲜小南乳360g		瓶	10	7.1681415929204	71.68	13%	9.32
*方便食品*切好白吐司面包		条	2	21.0088496575221	46.02	13%	5.98
*方便食品*三全脆酥油条		包	12	13.858407079646	166.30	13%	21.62
小 计					¥5875.38		¥763.79
合 计					¥61506.42		¥7676.02

开票人: 吴家兰

电子发票(普通发票)

发票号码: 23952000000038404329

开票日期: 2023年11月09日

共5页 第5页

购买方信息	名称: 深圳市罗湖区疾病预防控制中心 统一社会信用代码/纳税人识别号: 12440303455754538K	销售方信息	名称: 深圳市丰晟农副产品有限公司 统一社会信用代码/纳税人识别号: 91440300MA5FDFQY5Y																																																																																								
<table border="1" style="width: 100%; border-collapse: collapse;"> <thead> <tr> <th style="width: 15%;">项目名称</th> <th style="width: 15%;">规格型号</th> <th style="width: 10%;">单位</th> <th style="width: 10%;">数量</th> <th style="width: 10%;">单价</th> <th style="width: 10%;">金额</th> <th style="width: 10%;">税率/征收率</th> <th style="width: 10%;">税额</th> </tr> </thead> <tbody> <tr> <td>800g</td> <td></td> <td></td> <td></td> <td></td> <td></td> <td></td> <td></td> </tr> <tr> <td>*方便食品*手工大白菜饺子</td> <td></td> <td>斤</td> <td>11.5</td> <td>22.3008849587522</td> <td>256.46</td> <td>13%</td> <td>33.34</td> </tr> <tr> <td>*方便食品*手工韭菜饺子</td> <td></td> <td>斤</td> <td>62.5</td> <td>22.3008849587522</td> <td>1393.81</td> <td>13%</td> <td>181.19</td> </tr> <tr> <td>*方便食品*手工芹菜饺子</td> <td></td> <td>斤</td> <td>11</td> <td>25.4867256637168</td> <td>280.35</td> <td>13%</td> <td>36.45</td> </tr> <tr> <td>*方便食品*思念原味手抓饼450g</td> <td></td> <td>包</td> <td>22</td> <td>12.2123893806531</td> <td>268.67</td> <td>13%</td> <td>34.93</td> </tr> <tr> <td>*调味品*旺丰牌韩式豆瓣酱1kg</td> <td></td> <td>瓶</td> <td>1</td> <td>13.1858467079686</td> <td>13.19</td> <td>13%</td> <td>1.71</td> </tr> <tr> <td>*方便食品*鲜桂林米粉</td> <td></td> <td>斤</td> <td>28</td> <td>2.2123893806531</td> <td>61.95</td> <td>13%</td> <td>8.05</td> </tr> <tr> <td>*豆制品*攸县香干</td> <td></td> <td>斤</td> <td>78</td> <td>3.7256637168142</td> <td>290.60</td> <td>13%</td> <td>37.78</td> </tr> <tr> <td>小 计</td> <td></td> <td></td> <td></td> <td></td> <td>¥2565.03</td> <td></td> <td>¥333.40</td> </tr> <tr> <td>合 计</td> <td></td> <td></td> <td></td> <td></td> <td>¥61506.42</td> <td></td> <td>¥3676.02</td> </tr> </tbody> </table>				项目名称	规格型号	单位	数量	单价	金额	税率/征收率	税额	800g								*方便食品*手工大白菜饺子		斤	11.5	22.3008849587522	256.46	13%	33.34	*方便食品*手工韭菜饺子		斤	62.5	22.3008849587522	1393.81	13%	181.19	*方便食品*手工芹菜饺子		斤	11	25.4867256637168	280.35	13%	36.45	*方便食品*思念原味手抓饼450g		包	22	12.2123893806531	268.67	13%	34.93	*调味品*旺丰牌韩式豆瓣酱1kg		瓶	1	13.1858467079686	13.19	13%	1.71	*方便食品*鲜桂林米粉		斤	28	2.2123893806531	61.95	13%	8.05	*豆制品*攸县香干		斤	78	3.7256637168142	290.60	13%	37.78	小 计					¥2565.03		¥333.40	合 计					¥61506.42		¥3676.02
项目名称	规格型号	单位	数量	单价	金额	税率/征收率	税额																																																																																				
800g																																																																																											
*方便食品*手工大白菜饺子		斤	11.5	22.3008849587522	256.46	13%	33.34																																																																																				
*方便食品*手工韭菜饺子		斤	62.5	22.3008849587522	1393.81	13%	181.19																																																																																				
*方便食品*手工芹菜饺子		斤	11	25.4867256637168	280.35	13%	36.45																																																																																				
*方便食品*思念原味手抓饼450g		包	22	12.2123893806531	268.67	13%	34.93																																																																																				
*调味品*旺丰牌韩式豆瓣酱1kg		瓶	1	13.1858467079686	13.19	13%	1.71																																																																																				
*方便食品*鲜桂林米粉		斤	28	2.2123893806531	61.95	13%	8.05																																																																																				
*豆制品*攸县香干		斤	78	3.7256637168142	290.60	13%	37.78																																																																																				
小 计					¥2565.03		¥333.40																																																																																				
合 计					¥61506.42		¥3676.02																																																																																				
价税合计(大写)		<input checked="" type="checkbox"/> 陆万伍仟壹佰捌拾贰圆肆角肆分		(小写) ¥65182.44																																																																																							
备注	销方开户银行: 中国民生银行深圳分行福田支行; 银行账号: 637720274;																																																																																										

开票人: 吴家兰

3) 2023 年 12 月份发票扫描件

购买方信息		销售方信息					
名称: 深圳市罗湖区疾病预防控制中心 统一社会信用代码/纳税人识别号: 12440303455754538K		名称: 深圳市丰晟农副产品有限公司 统一社会信用代码/纳税人识别号: 91440300MA5FDFQY5Y					
项目名称	规格型号	单位	数量	单价	金额	税率/征收率	税额
*蔬菜*白菜干(本地菜干)		斤	2.5	10.5	26.25	免税	0.00
*蔬菜*白菜苔		斤	74	6.48	479.52	免税	0.00
*蔬菜*白冬瓜		斤	40	2.32	92.80	免税	0.00
*蔬菜*白空心菜(白通心菜)		斤	90	4.48	403.20	免税	0.00
*蔬菜*白萝卜		斤	100	1.62	162.00	免税	0.00
*蔬菜*板栗肉		斤	36	19.8	712.80	免税	0.00
*蔬菜*薄荷叶		斤	0.6	8.1	4.86	免税	0.00
*蔬菜*菠菜		斤	33	4.48	147.84	免税	0.00
*蔬菜*苤菜心		斤	18	5	90.00	免税	0.00
*蔬菜*大白菜		斤	120	2.3	276.00	免税	0.00
*蔬菜*冬瓜		斤	10	1.78	17.80	免税	0.00
*肉及肉制品*冻凤爪		斤	35	28.8	1008.00	免税	0.00
*肉及肉制品*冻猪肚		斤	40	27	1080.00	免税	0.00
*蔬菜*粉菊		斤	20	6.75	135.00	免税	0.00
*蔬菜*枸杞叶		斤	8	7.62	60.96	免税	0.00
*蔬菜*荷兰豆(去头尾)		斤	15	18	270.00	免税	0.00
*蔬菜*红菜苔		斤	3	5.8	17.40	免税	0.00
*蔬菜*红干葱头		斤	1	13.95	13.95	免税	0.00
*蔬菜*红干葱头肉		斤	7	13.95	97.65	免税	0.00
*蔬菜*红尖椒		斤	4	8.73	34.92	免税	0.00
*蔬菜*红萝卜		斤	17	2.68	45.56	免税	0.00
*蔬菜*红萝卜丝		斤	6	3	18.00	免税	0.00
*蔬菜*红小米椒		斤	2	10.08	20.16	免税	0.00
*蔬菜*红心红薯(小个/2-3两/个)		斤	103	1.78	183.34	免税	0.00
*肉及肉制品*湖南鸡(土鸡)		斤	50	38.5	1925.00	免税	0.00
*蔬菜*姜肉		斤	5	12	60.00	免税	0.00
*蔬菜*节瓜		斤	25	4.78	119.50	免税	0.00
*蔬菜*精品西兰花		斤	92	6.12	563.04	免税	0.00
*蔬菜*空心菜		斤	12	3.69	44.28	免税	0.00
*蔬菜*苦瓜		斤	78	3.58	279.24	免税	0.00
*肉及肉制品*老鸡		斤	25	12.80	320.00	免税	0.00
*蔬菜*老南瓜		斤	18	2.32	41.76	免税	0.00
*蔬菜*莲藕		斤	42	4.12	173.04	免税	0.00
*蔬菜*毛白菜		斤	41	3.15	129.15	免税	0.00
*蔬菜*奶白菜		斤	111	4.32	479.52	免税	0.00
*蔬菜*肉姜		斤	1	6.75	6.75	免税	0.00
*蔬菜*宁夏菜心(尖叶)		斤	119	5.85	696.15	免税	0.00
*肉及肉制品*牛排腩		斤	16	62.87	1005.92	免税	0.00
*肉及肉制品*排骨		斤	30	25.02	750.60	免税	0.00
*蔬菜*芥菜(香芥)		斤	2	5.31	10.62	免税	0.00
*蔬菜*青瓜		斤	30	3.78	113.40	免税	0.00
*蔬菜*青尖椒		斤	57	4.6	262.20	免税	0.00
*蔬菜*青蒜苗		斤	4	5.58	22.32	免税	0.00
小 计					¥12396.45		¥0.00
合 计					¥78483.68		¥4506.12

开票人: 吴家兰

电子发票(普通发票)

发票号码: 2395200000049089808

开票日期: 2023年12月02日

共5页 第2页

项目名称	规格型号	单位	数量	单价	金额	税率/征收率	税额
蔬菜*青圆椒		斤	4	5.38	21.52	免税	***
蔬菜*去皮红洋葱		斤	11	2.52	27.72	免税	***
蔬菜*去皮马蹄		斤	2	10.35	20.70	免税	***
蔬菜*去皮甜玉米棒		斤	122	5.18	631.96	免税	***
肉及肉制品*去皮五花肉		斤	7	15.12	105.84	免税	***
蔬菜*散花菜		斤	30	2.68	80.40	免税	***
蔬菜*上海青		斤	14	3.58	50.12	免税	***
蔬菜*生菜		斤	158	4.23	668.34	免税	***
蔬菜*生姜		斤	15	5.85	87.75	免税	***
蔬菜*生姜		斤	21	4.48	94.08	免税	***
肉及肉制品*瘦肉沫		斤	6	17.82	106.92	免税	***
蔬菜*四季豆		斤	30	7.92	237.60	免税	***
蔬菜*苡米		斤	19	4.95	94.05	免税	***
肉及肉制品*天农清远鸡		斤	72	28.35	2041.20	免税	***
蔬菜*芹菜心		斤	12	6.75	81.00	免税	***
蔬菜*土豆		斤	13	3.15	40.95	免税	***
蔬菜*土豆丝		斤	60	4.05	243.00	免税	***
肉及肉制品*土家鸡		斤	40	38.5	1540.00	免税	***
肉及肉制品*五花肉		斤	35	13.32	466.20	免税	***
肉及肉制品*五花肉沫		斤	26	14.4	374.40	免税	***
蔬菜*西红柿		斤	25	2.68	67.00	免税	***
蔬菜*西洋菜		斤	27	7.92	213.84	免税	***
蔬菜*鲜冬菇		斤	7	8.82	61.74	免税	***
蔬菜*鲜海带结		斤	3	6.25	18.75	免税	***
蔬菜*鲜淮山		斤	28	5.85	163.80	免税	***
肉及肉制品*鲜肋排		斤	152	31.5	4788.00	免税	***
蔬菜*鲜牛蒡		斤	10	7.65	76.50	免税	***
肉及肉制品*鲜牛柳		斤	16	48.8	780.80	免税	***
肉及肉制品*鲜牛腩		斤	37	52.2	1931.40	免税	***
肉及肉制品*鲜羊排		斤	45	54.3	2443.50	免税	***
蔬菜*香菜		斤	7	10.62	74.34	免税	***
蔬菜*小白菜		斤	51	2.68	136.68	免税	***
蔬菜*小红头生菜		斤	27	6.75	182.25	免税	***
蔬菜*小香芹		斤	8	7.92	63.36	免税	***
肉及肉制品*腰梅肉		斤	26	22.05	573.30	免税	***
蔬菜*银芽		斤	6	3.42	20.52	免税	***
蔬菜*油菜菜		斤	46	3.22	148.12	免税	***
食用菌*云耳		斤	1.6	65	104.00	免税	***
蔬菜*云南小瓜		斤	40	3.51	140.40	免税	***
蔬菜*长白菜		斤	14	3.87	54.18	免税	***
肉及肉制品*长猪手		斤	23	24.3	558.90	免税	***
肉及肉制品*猪肝		斤	13	9.27	120.51	免税	***
肉及肉制品*猪龙骨		斤	66	15.12	997.92	免税	***
蔬菜*竹筴		斤	1	4.32	4.32	免税	***
蔬菜*紫苏叶		斤	0.5	5	2.50	免税	***
水果*枇杷柑		斤	115.8	7522935779817	1006.51	9%	90.59
油料*白皮花生米		斤	6	7.5045871559633	45.03	9%	4.05
小 计					¥21791.92		¥94.61
合 计					¥78483.68		¥4506.13

开票人: 吴家兰

电子发票(普通发票)

发票号码: 23952000000049089806

开票日期: 2023年12月02日

共5页 第3页

项目名称	规格型号	单位	数量	单价	金额	税率/征收率	税额
*水果*冰糖橙		斤	43	6.4220183486239	276.15	9%	24.85
*淡水产品*冰鲜带鱼		斤	42	28.8990825688073	1213.76	9%	109.24
*海水产品*冰鲜沙丁鱼		斤	30	45.4128440366972	1362.39	9%	122.61
*乳制品*晨光供港壹号鲜奶236ml		只	1540	5.045871559633	7770.64	9%	699.36
*乳制品*晨光鲜奶236ml		盒	40	4.4587155963303	178.35	9%	16.05
*水果*褚橙		斤	64	5.9633027522936	381.65	9%	34.35
*水果*桃林		斤	43	4.4036697247706	189.36	9%	17.04
*淡水产品*脆皮鱼(整条)		斤	30	21.467889982589	644.04	9%	57.96
*海水产品*大基围虾		斤	30	37.1559633027523	1114.68	9%	100.32
*海水产品*大罗氏虾		斤	85	59.6330275229358	5068.81	9%	456.19
*淡水产品*大头鱼鱼头		斤	2.5	17.1376146788991	42.84	9%	3.86
*水产加工品*大虾米		斤	2	89.906256880734	179.82	9%	16.18
*水果*猕猴桃		斤	89	5.7614678899083	512.77	9%	46.15
*谷物*风车生粉25kg		包	1	310.091743119266	310.09	9%	27.91
*谷物*河粉(6毫米)		斤	146.82	1.8348623853211	269.39	9%	24.25
*淡水产品*红杉鱼		斤	91	28.8990825688073	2629.82	9%	236.68
*海水产品*花仙鱼(花池鱼)		斤	19	12.7339449541284	241.94	9%	21.78
*淡水产品*黄骨鱼		斤	54	20.6422018348624	1114.68	9%	100.32
*水果*加力苹果		斤	45	12.840366972477	577.98	9%	52.02
*谷物*金粟米粉3kg		件	13	23.4036697247706	304.25	9%	27.38
*海水产品*金鲳鱼		斤	18	33.4862385321101	602.75	9%	54.25
*海水产品*九节虾		斤	8	57.3394495412844	458.72	9%	41.28
*谷物细粉*君子兰低筋面粉5kg		袋	1	45.8715596330275	45.87	9%	4.13
*海水产品*马头鱼		斤	23	31.3761467889908	721.65	9%	64.95
*淡水产品*泥猛		斤	46	24.7706422018349	1139.45	9%	102.55
*水果*脐橙		斤	107	5.9449541284104	636.11	9%	57.25
*水果*青木瓜		斤	30	2.4770642201835	74.31	9%	6.69
*干制水果*去核红枣		斤	1	19.7889908256881	19.79	9%	1.78
*水果*去皮菠萝		斤	8	7.8440366972477	62.75	9%	5.65
*海水产品*三点蟹		斤	3	55.045871559633	165.14	9%	14.86
*海水产品*沙白		斤	3	22.0183486238532	66.06	9%	5.94
*水果*砂糖桔		斤	15	7.7981651376147	116.97	9%	10.53
*水果*陕西冬枣		斤	80	9.5412844036697	763.30	9%	68.70
*中草药材*生地		斤	1	41.2844036697248	41.28	9%	3.72
*中草药材*熟地		斤	1	41.2844036697248	41.28	9%	3.72
*谷物细粉*双塔龙口粉丝500g		包	2	13.7614678899083	27.52	9%	2.48
*水果*水晶红富士苹果80#		斤	166	6.5871559633027	1093.47	9%	98.41
*蔬菜加工品*乌江榨菜70g		件	1	174.825688073295	174.83	9%	15.73
*淡水产品*鲜黄花鱼		斤	23	25.8073394495413	593.57	9%	53.42
*海水产品*鲜乌头鱼		斤	22	13.4220183486239	295.28	9%	26.58
小计					¥31523.61		¥2837.12
合计					¥78483.68		¥4506.13

开票人: 吴家兰

电子发票(普通发票)

发票号码: 2395200000049089808

开票日期: 2023年12月02日

共5页 第4页

项目名称	规格型号	单位	数量	单价	金额	税率/征收率	税额
*海水产品*鲜鱿鱼		斤	3	37.1550633027523	111.47	9%	10.03
*蛋制品*咸鸭蛋		个	430	1.651376146789	710.09	9%	63.91
*水果*香蕉		斤	48	3.8532110091743	184.95	9%	16.65
*水果*香印青提		斤	4.5	25.6880733944964	115.60	9%	10.40
*水果*蜜桃		斤	112	9.1743119260055	1027.52	9%	92.68
*调味品*安记炸鸡粉		包	10	8.4070796460177	84.07	13%	10.93
*方便食品*安井桂花糕		包	29	6.6371681415929	192.48	13%	25.02
300g							
*方便食品*安井红糖发糕		包	29	9.7345132743363	282.30	13%	36.70
300g							
*方便食品*百昌大碗面/		件	3	31.8672566371681	95.60	13%	12.43
富兴4.39kg							
*豆制品*板豆腐(8斤/		板	6	11.5044247787611	69.03	13%	8.97
板)							
*方便食品*潮汕风味手搓		包	14	17.9303339823009	250.88	13%	32.62
牛肉丸							
*熟肉制品*福田烧鸭		斤	18	42.4778761061047	764.60	13%	99.60
*熟肉制品*广东腊肉		斤	8	23.8938053097345	191.15	13%	24.85
*方便食品*广东奶香馒头		包	36	5.9734513274336	215.04	13%	27.96
*熟肉制品*广式腊鸭胗		斤	1	50.6194690263487	50.62	13%	6.58
*调味品*广味源胡椒粉		包	2	8.6725663716814	17.35	13%	2.25
35g							
*调味品*海天白醋450ml		瓶	4	3.9823008849558	15.93	13%	2.07
*调味品*海天海鲜酱250g		瓶	10	6.9026548673566	69.03	13%	8.97
*调味品*海天金标生抽		瓶	5	21.0619469026549	105.31	13%	13.69
1.9L							
*调味品*海天金标生抽		瓶	10	6.3716814159292	63.72	13%	8.28
500ml							
*调味品*海天卤水汁		瓶	5	4.7345132743363	23.67	13%	3.08
230ml							
*调味品*海天上等蚝油		瓶	20	7.5221238938053	150.44	13%	19.56
700g							
*方便食品*合口味315g叉		包	36	11.4867256637168	413.52	13%	53.76
烧包							
*方便食品*合口味315豆		包	20	8.0178991150443	160.35	13%	20.85
沙包							
*方便食品*合口味650g葱		包	3	14.6017099115044	43.81	13%	5.69
花卷							
*方便食品*合口味奶黄包		包	6	7.3274336283186	43.96	13%	5.72
*调味品*集香普宁黄豆酱		瓶	15	6.3716814159292	95.58	13%	12.42
800g							
*调味品*家乐鸡粉1kg		罐	6	35.3982300884966	212.39	13%	27.61
*方便食品*嘉文盐焗鸡粉		盒	3	14.1992920353082	42.48	13%	5.52
200g							
*调味品*金标泰国鱼露		瓶	5	11.4513274336283	57.26	13%	7.44
*调味品*劲霸芥辣43g		支	15	6.6371681415929	99.56	13%	12.94
*乳制品*卡士鲜酪乳120g		杯	765	3.5398230088496	2707.96	13%	352.04
小 计					¥8667.72		¥1040.82
合 计					¥78483.68		¥4506.13

开票人: 吴家兰

电子发票(普通发票)

发票号码: 23952000090049089808

开票日期: 2023年12月02日

共5页 第5页

购方信息	名称: 深圳市罗湖区疾病预防控制中心 统一社会信用代码/纳税人识别号: 12440303455754538K	销方信息	名称: 深圳市丰晟农副产品有限公司 统一社会信用代码/纳税人识别号: 91440300MA5FDFQY5Y					
项目名称		规格型号	单位	数量	单价	金额	税率/征收率	税额
*豆制品*客家腐竹(斤)			斤	2	18.5029203539823	37.19	13%	4.83
*调味品*孔祥博蒸肉粉125g(麻辣)			包	12	2.6548672566372	31.86	13%	4.14
*调味品*李锦记香辣酱205g			罐	12	12.8318584070796	153.98	13%	20.02
*调味品*李锦记柱侯酱240g			件	1	86.283185840708	86.28	13%	11.22
*方便食品*科口福高香糯米鸡540g			包	8	20.6106194090266	164.88	13%	21.44
*方便食品*科口福素菜春卷500g			包	18	13.4247787610619	241.65	13%	31.41
*调味品*美味源香麻油800ml			瓶	3	19.1130442477876	57.35	13%	7.45
*方便食品*三全脆酥油条800g			包	10	13.858407079646	138.58	13%	18.02
*方便食品*中其糯米鸡			件	1	438.053997345133	438.05	13%	56.95
*方便食品*中其牌圆形红糖糕			件	2	265.486725663717	530.97	13%	69.03
*方便食品*手工韭菜饺子			斤	78	3.223008849557522	1746.16	13%	227.00
*方便食品*思念原味手抓饼450g			包	24	12.2123889380531	293.10	13%	38.10
*调味品*五丰紫红花椒油330ml			瓶	3	16.6371681415929	49.91	13%	6.49
*豆制品*板县香干			斤	36	3.7256637168142	134.12	13%	17.44
小 计						¥4104.08		¥533.54
合 计						¥78483.68		¥4506.12
价税合计(大写)		捌万贰仟玖佰捌拾玖圆捌角整		(小写) ¥82989.80				
备注	销方开户银行: 中国民生银行深圳分行福田支行; 银行账号: 637720274;							

开票人: 吴家兰

电子发票(普通发票)

发票号码: 23952000000049089809

开票日期: 2023年12月02日

共5页 第1页

购买方信息		销售方信息						
名称: 深圳市罗湖区疾病预防控制中心		名称: 深圳市丰晟农副产品有限公司						
统一社会信用代码/纳税人识别号: 12440303455754538K		统一社会信用代码/纳税人识别号: 91440300MA5FDFQY5Y						
项目名称	规格型号	单位	数量	单价	金额	税率/征收率	税额	
*蔬菜*白菜苗(白菜仔)		斤	97	4.05	392.85	免税	***	
*蔬菜*白空心菜(白通心菜)		斤	343	4.48	1536.64	免税	***	
*蔬菜*白萝卜		斤	119	1.62	192.78	免税	***	
*蔬菜*薄荷叶		斤	4.5	8.1	36.45	免税	***	
*蔬菜*菠菜		斤	196	4.48	878.08	免税	***	
*蔬菜*大白菜		斤	375	2.3	862.50	免税	***	
*肉及肉制品*冻猪肚		斤	41	27	1107.00	免税	***	
*蔬菜*粉葛		斤	26	6.75	175.50	免税	***	
*蔬菜*干辣椒节		斤	6	23	138.00	免税	***	
*蔬菜*干沙姜		斤	0.9	26	23.40	免税	***	
*蔬菜*枸杞叶		斤	48	7.02	336.96	免税	***	
*蔬菜*荷兰豆		斤	60	10.7	642.00	免税	***	
*蔬菜*红干葱头肉		斤	25.6	13.95	357.12	免税	***	
*蔬菜*红尖椒		斤	8	8.73	69.84	免税	***	
*蔬菜*红萝卜		斤	66	2.68	176.88	免税	***	
*蔬菜*红萝卜丝		斤	26.96	3	80.88	免税	***	
*蔬菜*红小米椒		斤	4	10.08	40.32	免税	***	
*蔬菜*红心红薯(小个/2-3两/个)		斤	179	1.78	318.62	免税	***	
*肉及肉制品*家鸡		斤	42	20.5	861.00	免税	***	
*蔬菜*姜肉		斤	30	12	360.00	免税	***	
*蔬菜*节瓜		斤	155	4.78	740.90	免税	***	
*蔬菜*芥兰菜		斤	155	5.72	886.60	免税	***	
*蔬菜*京包菜		斤	120	2.98	357.60	免税	***	
*蔬菜*韭菜花		斤	65	12.15	789.75	免税	***	
*蔬菜*苦瓜		斤	85	3.58	304.30	免税	***	
*蔬菜*老南瓜		斤	130	2.32	301.60	免税	***	
*蔬菜*莲藕		斤	94	4.12	387.28	免税	***	
*蔬菜*毛白菜		斤	96	3.15	302.40	免税	***	
*蔬菜*奶白菜		斤	208	4.32	898.56	免税	***	
*蔬菜*南姜		斤	3	6.75	20.25	免税	***	
*蔬菜*宁夏菜心(尖叶)		斤	168	5.85	982.80	免税	***	
*肉及肉制品*排骨		斤	40	25.02	1000.80	免税	***	
*蔬菜*芥片(香芹)		斤	35	5.31	185.85	免税	***	
*蔬菜*青豆角		斤	182	4.48	815.36	免税	***	
*蔬菜*青瓜		斤	76	3.78	287.28	免税	***	
*蔬菜*青尖椒		斤	9	4.6	41.40	免税	***	
*蔬菜*青蒜苗		斤	14	5.58	78.12	免税	***	
*蔬菜*去皮红洋葱		斤	20	2.52	50.40	免税	***	
*蔬菜*去皮马蹄		斤	12	10.35	124.20	免税	***	
*蔬菜*去皮甜玉米棒		斤	182	5.18	942.76	免税	***	
*蔬菜*肉丝瓜		斤	78	4.77	372.06	免税	***	
*蔬菜*散花菜		斤	189	2.68	506.52	免税	***	
*蔬菜*生菜		斤	224	4.23	947.52	免税	***	
*蔬菜*生葱		斤	39	5.85	228.15	免税	***	
*蔬菜*生姜		斤	33	4.48	147.84	免税	***	
小 计					¥20287.12		¥0.00	
合 计					¥80141.25		¥4093.48	

开票人: 吴家兰

电子发票(普通发票)

发票号码: 23952000000049089809

开票日期: 2023年12月02日

共5页 第2页

项目名称	规格型号	单位	数量	单价	金额	税率/征收率	税额
*肉及肉制品*瘦肉沫		斤	38	17.82	677.16	免税	***
*蔬菜*四季豆		斤	169	7.92	1338.48	免税	***
*蔬菜*蒜米		斤	28	4.95	138.60	免税	***
*肉及肉制品*天农清远鸡		斤	33	28.35	935.55	免税	***
*蔬菜*土豆丝		斤	110	4.05	445.50	免税	***
*肉及肉制品*五花肉		斤	143	13.32	1904.76	免税	***
*肉及肉制品*五花肉沫		斤	136.5	14.4	1965.60	免税	***
*蔬菜*西红柿		斤	105	2.68	281.40	免税	***
*蔬菜*西洋菜		斤	43	7.92	340.56	免税	***
*蔬菜*鲜冬菇		斤	40	8.82	352.80	免税	***
*蔬菜*鲜淮山		斤	90	5.85	526.50	免税	***
*肉及肉制品*鲜肋排		斤	132	31.5	4158.00	免税	***
*肉及肉制品*鲜牛肉		斤	17	59.2	1006.40	免税	***
*蔬菜*香菜		斤	22	10.62	233.64	免税	***
*蔬菜*小白菜		斤	85	2.68	227.80	免税	***
*蔬菜*小红头生葱		斤	44	6.75	297.00	免税	***
*肉及肉制品*瘦肉肉		斤	117	22.05	2579.85	免税	***
*蔬菜*银芽		斤	12	3.42	41.04	免税	***
*蔬菜*芋头(香芋)		斤	105	6.3	661.50	免税	***
*食用菌*云耳		斤	4	65	260.00	免税	***
*蔬菜*云南小瓜		斤	125	3.51	438.75	免税	***
*肉及肉制品*猪肝		斤	70	9.27	648.90	免税	***
*肉及肉制品*猪龙骨		斤	54	15.12	816.48	免税	***
*蔬菜*紫苏叶		斤	7.5	5	37.50	免税	***
*油料*白皮花生米		斤	24	7.5045871559633	180.11	9%	16.21
*油料*白芝麻		斤	3	11.009174319266	33.03	9%	2.97
*中草药材*白芷		斤	0.3	29.3577981651376	8.81	9%	0.79
*淡水产品*冰鲜带鱼		斤	30	28.8990825688073	866.97	9%	78.03
*海水产品*冰鲜沙丁鱼		斤	12	45.4128440366972	544.95	9%	49.05
*中草药材*草果		斤	1	35.8073394495413	35.81	9%	3.22
*蔬菜加工品*潮州无叶咸菜		斤	54	3.8990825688073	210.55	9%	18.95
*方便食品*陈村粉		斤	198	1.8348623853211	363.30	9%	32.70
*中草药材*陈皮		斤	1.2	22.9357798165138	27.52	9%	2.48
*乳制品*晨光供港壹号鲜奶236ml		只	490	5.045871559633	2472.48	9%	222.52
*乳制品*晨光鲜奶236ml		盒	670	4.4587155963303	2987.34	9%	268.86
*水果*脆柿		斤	102	5.9633027522936	608.26	9%	54.74
*淡水产品*大头鱼鱼头		斤	33	17.1376146788991	565.54	9%	50.90
*水产加工品*大瑶柱		斤	3	144.954128440367	434.86	9%	39.14
*水果*粉蕉		斤	144	5.7614678899083	829.65	9%	74.67
*中草药材*枸杞		斤	0.8	38.5321100917431	30.83	9%	2.77
*水果*海南香蕉		斤	73	4.1100917431193	300.04	9%	27.00
*谷物*河粉(6毫米)		斤	136.71	1.8348623853211	250.84	9%	22.58
*淡水产品*红杉鱼		斤	20	28.8990825688073	577.98	9%	52.02
*干制水果*红枣		斤	0.8	15.8256880733945	12.66	9%	1.14
*海水产品*花鲢鱼(花池)		斤	62	12.7339449541284	789.50	9%	71.06
小计					¥32444.80		¥1091.80
合计					¥80141.25		¥4093.48

开票人: 吴家兰

电子发票(普通发票)

发票号码: 2395200000049089809

开票日期: 2023年12月02日

共5页 第3页

项目名称	规格型号	单位	数量	单价	金额	税率/征收率	税额
*水果*加方苹果		斤	67.3	12.8440366972477	864.40	9%	77.80
*谷物*金霸米粉5kg		件	8	23.4036697247706	187.23	9%	16.85
*海水产品*金鲳鱼		斤	15	33.4862385321101	502.29	9%	45.21
*海水产品*九节虾		斤	9	57.3394495412844	516.06	9%	46.44
*谷物细粉*君子兰低筋面粉5kg		袋	6	45.8715596330275	275.23	9%	24.77
*水产加工品*墨鱼干		斤	2	100.275229057798	200.55	9%	18.05
*淡水产品*泥鳅		斤	23	24.7706422018349	569.72	9%	51.28
*蔬菜加工品*蓬盛橄榄菜150g		件	4	62.2935779816514	249.17	9%	22.43
*水果*青木瓜		斤	66	2.4770642201835	163.49	9%	14.71
*干制水果*去核红枣		斤	2	19.7889908206881	39.58	9%	3.56
*蔬菜加工品*散装客家酸菜		斤	85	3.6697247706422	311.93	9%	28.07
*水果*陕西冬枣		斤	84	9.5412844036697	801.47	9%	72.13
*中草药材*生地		斤	3	41.2844036697248	123.85	9%	11.15
*中草药材*熟地		斤	3	41.2844036697248	123.85	9%	11.15
*水果*水晶红富士苹果80#		斤	75	6.5871559633027	494.04	9%	44.46
*水果*甜柿子		斤	131.6	5.9633027522936	784.77	9%	70.63
*淡水产品*鲢鱼		斤	90	9.9816513761468	898.35	9%	80.85
*蔬菜加工品*乌江榨菜70g		件	4	174.82568807396	699.30	9%	62.94
*海水产品*虾皮		斤	3	34.8623853211009	104.59	9%	9.41
*淡水产品*鲜黄花鱼		斤	25	25.8073394496413	645.18	9%	58.07
*淡水产品*鲜马鲛鱼		斤	15	48.9286055045872	733.90	9%	66.05
*蛋制品*咸鸭蛋		个	245	1.651376146789	404.59	9%	36.41
*水果*香蕉		斤	175	3.8532110091743	674.31	9%	60.69
*水果*雪梨		斤	71	8.6697247706422	615.55	9%	55.40
*香料原料*香叶		斤	0.9	22.9357798165138	20.64	9%	1.86
*淡水产品*小基围虾		斤	8	29.3577981651376	234.86	9%	21.14
*水果*蜜桃		斤	162	9.1743119266055	1486.24	9%	133.76
*乳制品*伊利纯牛奶250ml		瓶	416	3	1248.00	9%	112.32
*加工盐*粤盐深井精制盐2.5kg		件	1	65.3853211009174	65.39	9%	5.88
*方便食品*爱相燕麦花卷510g		包	24	6.6725663716814	160.14	13%	20.82
*方便食品*安井桂花糕300g		包	39	6.6371681415929	258.85	13%	33.65
*方便食品*安井红糖发糕400g		包	84	9.7345132743363	817.70	13%	106.30
*糖*白糖		斤	20	5.1327433628319	102.65	13%	13.35
*方便食品*百昌大碗面/富兴4.30kg		件	5	31.8672566371681	159.34	13%	20.71
*豆制品*板豆腐(8斤/		板	8	11.5044247787611	92.04	13%	11.96
小 计					¥15629.25		¥1470.26
合 计					¥80141.25		¥4093.48

开票人: 吴家兰

电子发票(普通发票)

发票号码: 2395200000049089809

开票日期: 2023年12月02日

共5页 第4页

项目名称	规格型号	单位	数量	单价	金额	税率/征收率	税额
名称: 深圳市罗湖区疾病预防控制中心		统一社会信用代码/纳税人识别号: 12440303455754538K		名称: 深圳市丰晟农副产品有限公司		统一社会信用代码/纳税人识别号: 91440300MA5FDFQY5Y	
*熟肉制品*广东腊肠		斤	18	15.929203539823	286.73	13%	37.27
*熟肉制品*广东腊肉		斤	11	23.8938653097345	262.83	13%	34.17
*方便食品*广东奶香馒头		包	60	5.9734513274336	358.41	13%	46.59
*熟肉制品*广式腊鸭肾		斤	8	50.6194690265487	404.96	13%	52.64
*调味品*海天上等蚝油		瓶	10	7.5221238938053	75.22	13%	9.78
700g							
*方便食品*合口味315g叉烧包		包	63	11.4867256637168	723.66	13%	94.08
*方便食品*合口味315g豆沙包		包	25	8.0176991150443	200.44	13%	26.06
*方便食品*合口味奶黄包		包	15	7.3274336283186	109.91	13%	14.29
*调味品*集香普宁黄豆酱		瓶	5	6.3716814159292	31.86	13%	4.14
800g							
*调味品*家乐鸡精1kg		罐	3	35.3982300884956	106.19	13%	13.81
*方便食品*嘉文盐焗鸡粉		盒	1	14.1592920303982	14.16	13%	1.84
200g							
*调味品*金杯泰国鱼露		瓶	2	11.4513274336283	22.90	13%	2.98
*软饮料*金牌高透椰浆		瓶	1	12.8318584070796	12.83	13%	1.67
400ml							
*调味品*九江双蒸酒		瓶	5	12.212389380531	61.06	13%	7.94
510ml							
*乳制品*卡士鲜酪乳120g		杯	706	3.5308230088496	2499.12	13%	324.88
*方便食品*老面大馒头		包	27	7.4778761061947	201.90	13%	26.25
*调味品*李锦记锦珍生抽		瓶	5	15.7610619469027	78.81	13%	10.24
1.75L							
*调味品*李锦记香辣酱		罐	12	12.8318584070796	153.98	13%	20.02
205g							
*方便食品*利口福尚香糯米鸡540g		包	24	20.6106194690266	494.65	13%	64.31
*方便食品*利口福素菜春卷500g		包	16	13.4247787610619	214.80	13%	27.92
*调味品*龙眼井山西陈醋		瓶	20	4.353982300885	87.08	13%	11.32
120ml							
*调味品*绿湖顶好花生酱		瓶	3	11.5044247787611	34.51	13%	4.49
400g							
*调味品*美味鲜小南乳		瓶	10	7.1681415929204	71.68	13%	9.32
360g							
*方便食品*切好白吐司面包		条	8	23.0088495575221	184.07	13%	23.93
*方便食品*三全脆酥油条		包	12	13.858407079646	166.30	13%	21.62
800g							
*方便食品*手工大白菜饺子		斤	46	22.3068849557522	1025.84	13%	133.36
*方便食品*手工韭菜饺子		斤	62.5	22.3068849557522	1393.81	13%	181.19
*方便食品*手工芹菜饺子		斤	66	25.4867256637168	1682.12	13%	218.68
*方便食品*思念原味手抓		包	22	12.212389380531	268.67	13%	34.93
小 计					¥11228.50		¥1459.72
合 计					¥80141.25		¥4093.48

开票人: 吴家兰

电子发票(普通发票)

发票号码: 23952000000049089809

开票日期: 2023年12月02日

共5页 第5页

购买方信息	名称: 深圳市罗湖区疾病预防控制中心				销售方信息	名称: 深圳市丰晟农副产品有限公司			
	统一社会信用代码/纳税人识别号: 12440303455754538K					统一社会信用代码/纳税人识别号: 91440300MA5FDFQY5Y			
项目名称	规格型号	单位	数量	单价	金额	税率/征收率	税额		
饼干450g									
*调味品*旺丰牌郫县豆瓣		瓶	1	13.1858407079646	13.19	13%	1.71		
酱1kg									
*方便食品*祥柱林米粉		斤	112	2.212389380531	247.79	13%	32.21		
*豆制品*攸县香干		斤	78	3.7256637168142	290.60	13%	37.78		
小 计					¥551.58		¥71.70		
合 计					¥80141.25		¥4093.48		
价税合计(大写)		捌万肆仟贰佰叁拾肆圆柒角叁分			(小写) ¥84234.73				
备注	销方开户银行: 中国民生银行深圳分行福田支行; 银行账号: 637720274;								

开票人: 吴家兰

1.2 合同关键页扫描件（合同金额 1161600 元）

2023 年罗湖区疾病预防控制中心食堂食材配送服务合同

甲方：深圳市罗湖区疾病预防控制中心

法定代表人：陈伟红

统一社会信用代码：12440303455754538K

地址：深圳市罗湖区贝丽南路 25 号

联系人：岳亚军 联系电话：0755-25614185 邮箱：81568065@qq.com

乙方：深圳市丰晟农副食品有限公司

法定代表人：程小华

统一社会信用代码：91440300MA5FDFQY5Y

地址：深圳市龙岗区平湖街道鹅岭社区世纪工业区 B 区 3 号 B 栋 101

联系人：程小华 联系电话：15919874850 邮箱：2780258593@qq.com

根据 2023 年罗湖区疾病预防控制中心食堂食材配送服务项目（项目编号：LHCG2022000278）的投标结果，深圳市丰晟农副食品有限公司为中标方。按照《中华人民共和国民法典》和《深圳经济特区政府采购条例》等相关法律法规的规定，经深圳市罗湖区疾病预防控制中心（以下简称甲方）和深圳市丰晟农副食品有限公司（以下简称乙方）友好协商，就甲方委托乙方承担甲方食堂食材配送服务，达成以下合同条款：

一、食堂副食项目品种、规格、数量、价格

1、乙方向甲方提供食堂日常需要食材的供应，包括蔬菜类、鲜肉类、水产类、蛋类、冻品、水果、粮油、副食、牛奶、干货、杂货、调味料等。

2、数量：以甲方当天 17:00 前（牛奶需在当天上午 11 点前）确定第二天所需食材供应量为准。

3、结算要求：

(1) 结算价格

甲乙双方约定合同期内折扣率为0.90，食堂物资结算价根据实际物资供应数量及实际食堂物资供应的市场指导价*0.90（折扣率）来计算，由甲方对乙方每日送货单上的货品价格进行最终书面确认。

(2) 市场指导价

乙方每个月提供一次《食堂物资采购货物清单》进行报价，配送的物资商品销售价格以周边农贸市场每月 10 号统计调查的价格为市场指导价，作为食堂物资结算定价依据。甲方有权对市场指导价格进行调查，并对乙方提供的价格进行核对，最终由甲乙双方协商确定当月的价格表，经双方签字确认后开始生效执行。在价格表上没出现而临时定价的特殊品种，如双方有异议，需双方根据市场行情协商后予以最后确认。结算货款时，双方严格按签字确认后的价格予以结算。如遇台风、暴雨、供货紧张等不可抗力因素造成的市场价格上涨（超过 20%）持续超过 7 天，需临时调整时，经双方协商同意后方可调整。最终以实际发生的采购量作为结算依据。

(3) 所有物资的报价包括乙方供应货物和货物运输到甲方所产生的服务费、运输费、包装费、检测费、人工费、管理费、利润、保险费、税金等一切将可能发生的费用。乙方不得以任何理由在报价之外收取任何费用。以上报价以人民币为报价和结算单位，乙方须开具国家正规发票。

(4) 该项目支付上限总金额为人民币壹佰壹拾陆万壹仟陆佰元整 (¥1,161,600.00)，实际以配送发生量为准，作为结算依据。

二、交货时间、地点、方式

- 1、乙方须于每天上午 6:00 前按甲方的要求把物资运至甲方所在地，并自行承担运费和包装费。
- 2、运送地点：深圳市罗湖区疾病预防控制中心。
- 3、所有配送货物均符合包装要求，易碎、易烂、易变质等货物需有特定的器皿加以防护以确保运输过程中的质量安全，特殊食品需按照食品标志标识要求进行储存运输。
- 4、交付的货物以甲方接收时为准，甲乙双方对货物的种类、质量、数量、价格现场确认，甲方有权拒收不符合甲方要求的货物，并要求乙方及时更换及承担违约责任。

三、合同期限

本合同服务期限为 2023 年 1 月 1 日起至 2023 年 12 月 31 日 服务期内因甲方搬往新办公地址后若无须乙方再提供食材配送服务或其他不可抗力等原因，甲方有权在提前一个月通知乙方后无责单方终止本合同。

四、项目服务要求

(一) 配送服务要求

- 1、试供期：甲方与乙方签订本合同后并接到甲方通知后正式进入试供期。试供期为1个月，主要考察乙方的货物质量、服务、信誉等方面。试供期满且经甲方综合考察认为合格的，合同继续执行；若试供期间出现质量、服务等不符合本合同约定及甲方要求等问题的，甲方向区财政部门申请，经区财政部门批准后可终止本合同。
- 2、乙方所供食品的质量要求：所供食品均符合《中华人民共和国食品安全法》、《动物检疫管理办法》和国家食品卫生标准等相关规定，保证卫生安全，应当无毒、无害，具有相应的色、香、味等感官性状。蔬菜水果类应保持较好的色泽和新鲜度，或属于无公害蔬菜水果，不得有黄叶、腐烂、泥沙等现象；冷冻类及干货应在保质期范围内，并保持较好的外观和等级；鲜肉类全部来源于国家认可的正规肉厂，为当日新鲜商品，并经政府相关检验合格；海鲜、河鲜产品必须鲜活；粮油、副食、调料等由大型正规厂供货，相关证件齐全；禽蛋类须是无公害禽蛋，并提供相关证明；干杂类须是正规厂家并具有合格证书且无任何添加剂的优质产品。配送的蔬菜肉类需具有追溯溯源体系，并可追溯溯源。包装容器和材料应符合相应的标准和有关规定。若采用定型包装，标识要求应符合 GB7718-2011 的规定。严禁配送假冒、变质、过期的产品，不得弄虚作假或以次充好，对于不符合质量的品种甲方有权要求退货或换货。因供应的货物质量达不到国家有关食品安全标准而造成食物中毒或其它后果，经公安机关或卫生防疫部门鉴定属于乙方责任的，其产生的一切法律和经济责任全部由乙方承担。
- 3、数量及验收要求：乙方应保证所供货物品种和数量、重量的准确性，甲方和乙方应分别建立采购和供应台账，各自确定专人（不少于两人）负责验收和送货，以甲方的验货数量为准，乙方每次随货送上一式两份的送货清单，供甲方验货后签字确认，双方各持一份，作为送、收货及结算的凭证。对于出现质量、数量、种类不符合要求等现象，甲方有权要求乙方及时退换，并按合同约定要求乙方承担相应违约责任，乙方必须无条件退换，并保证甲方员工正常就餐。
- 4、送货时间要求：根据甲方实际需要协商确定具体的送货时间。甲方应提前向乙方以传真或电子文件等方式提交购货计划，并说明购货品种、数量及其他需要说明的事项。乙方在接到购货订单通知后，应按甲方订购单的要求送货。极个别产品因质量太差或没有货源时应及时反馈到甲方并协商调整，保证甲方所需货物准时到达。

- 5、如乙方配送的货物不符合要求，出现一次，甲方提出口头警告并要求乙方做出书面保证；出现二次，甲方扣当天货款总额的10%作为违约金；乙方不符合要求达到三次的，甲方可依法解除或终止本合同，无需提前通知乙方。
- 6、临时加货处理：对于甲方有临时增加送货的需求时，乙方需在接到甲方书面通知后派专人负责将甲方所需货物在一小时内送达甲方指定地点，派专人负责跟踪服务，保证用餐正常。
- 7、在供货过程中，甲方对所供货物有任何意见，可随时向乙方反映，乙方应及时改进，否则甲方有权将此情况上报主管部门，经主管部门同意后甲方有权依法中断与乙方的合作，甲方提前十五天通知乙方即可终止合同。
- 8、因配送运输中出现人身安全事故或财产损失的，乙方独立承担一切刑事、民事责任，与甲方无关。
- 9、乙方应随时按甲方要求提供各类货物清晰准确的原产地以及检测报告。依据产品质量监督检验所提供的质量标准，乙方必须提供经过质量监督管理部门检验并取得合格证明的产品。每批次产品供货时，甲方有权要求乙方提供相关货物的质量合格证明、产品质量检测合格报告或检疫报告复印件，并核对原件。
- 10、乙方应该按照甲方的要求，建立完整的各类物品追踪溯源体系，应当建立专门台账，按深圳市《食品进货索证和台账登记本》模板，按格式如实记录配送给甲方的各类物品，留存相关检验合格证明、资质证明、营业执照等有效资料，并可追踪溯源，甲方有权定期检查。
- 11、甲方有权对乙方配送的各类物品自行或者委托第三方检测机构进行检测，按国家有关标准，若检测不合格，甲方予以书面警告，并对该批货物予以没收销毁，不必退还乙方且无需支付相应货款，防止二次流通至社会市场；乙方收到书面警告后再出现同样情况，视情况严重性，甲方有权扣除乙方当天总货款的10%作为违约金，并不用对乙方做任何补偿或赔偿；如乙方第三次出现前述情形的，甲方有权直接解除或终止本合同，无需提前通知乙方。
- 12、乙方所有员工凭健康证上岗，同时应成立食堂配送项目专项服务小组，负责相关工作及提供各种服务。乙方员工进入甲方区域内，必须服从甲方管理。乙方承诺管理好乙方的员工，对其进行安全及卫生培训，并自行负责送货等相关人员行为造成的一切法律责任。在配送运输过程中乙方工作人员如出现人身安全事故或财产损失的，由乙方独立承担全部责任。
- 13、配送货品达到的要求如下质量标准执行：

- (1) 蔬菜类：新鲜嫩绿、无黄叶、无菜虫，必须通过农药残留成分测试，蔬菜不带根，不带泥，符合食品卫生要求。
- (2) 鲜肉类：必须是放心肉，有动物检疫及屠宰证明，肉质新鲜，不打水，无病毒，符合食品卫生要求。
- (3) 鲜鱼类：必须生猛鲜活，须杀好鱼、鱼鳞刮除去除内脏、鱼鳃，去除腹内黑膜，肉质新鲜，无病毒，不含有害物质。
- (4) 家禽类：有动物检疫证明，表皮光滑，新鲜肥美，无内脏，不打水，无病毒，符合食品卫生要求。
- (5) 蛋类：新鲜，无变质，无臭蛋。
- (6) 冻品类：需有出厂日期、保质期、品质优良、包装完好、无异味、无病毒。
- (7) 调味品类：正规知名厂家或其代理商，有商标牌号，注明生产日期、产地、保质期、包装规格、有 QS 标志。
- (8) 豆制品类：益民食品厂、绿色食品厂。
- (9) 卤货类：菜篮子三鸟食品加工厂、色香味美，无异味、腹肉干水、全面烧熟、无病毒、符合卫生要求。
- (10) 水果类：个头均匀，无斑点，无破损，果实成熟，味道纯正。

(二) 食堂服务要求

- 1、乙方供应的食材要求新鲜、无异味，有可追溯性，生鲜肉类等须有检验检疫合格证，有生产厂家地址、生产日期、有效期、食品成分、验收合格证等。调味料干货类的送货须在生产日期起三个月内。
- 2、乙方供应食材品种齐全，多样化，物美价廉。
- 3、乙方需按照甲方食堂下单的品种、数量、质量、规格送货；未经甲方书面同意不可更改品牌及规格。
- 4、乙方需根据不同食材烹饪需求进行粗加工，具体按甲方要求执行。
- 5、甲方每天下午 5 点前提交第二天的申购订单。
- 6、配送标准：
 - (1) 需使用符合标准要求的配送车辆，严格按照标准流程冷链配送，比如肉类，周转时需用塑料袋和周转容器做包装，保证周转容器清洁卫生，并定期消毒，消毒记录表备查。
 - (2) 生鲜水产品需要覆碎冰（用塑料材质包裹碎冰，避免碎冰与产品直接接触）后存放在合适的容器内（加盖），或用无冰的冷藏箱；

(3) 配送商品必须存放在温度符合要求的条件下，冷藏品 0-6℃，冻品≤-16℃；商品脱离冷链的时间不能超过 20 分钟；乙方送货员需到食堂登记备案；从车上卸货开始到食堂粗加工间，途经路面、电梯间不得有血水滴漏。

7、提供标准规范的销货清单（含税清单）及发票。

附表：深圳市罗湖区疾病预防控制中心食堂食材粗加工标准及要求

项 目	加工标准及产品要求
鲜（冻）排骨	按要求加工砍约 1 厘米（4-5 厘米），大小均匀。
瘦肉、扒肉	新鲜、无肥肉。
五花肉	三层分明，肥瘦肉厚度相当，一整块的厚度为一寸左右，砍约 15*15 厘米块状。
大鱼头	色泽鲜亮，呈淡青色，新鲜无异味，大小均匀、少肉，去鱼鳞、去鳃，砍一分二。
碗鱼	色泽鲜亮，呈淡青色，新鲜无异味，杀好，砍两厘米，大小均匀。
鸡、鸭	鲜活杀好，无幼毛、无内脏、去头、去屁股，脖子去皮；或者砍约 1 厘米，大小均匀。
猪手	新鲜无异味，需烧毛，砍约 3 厘米，或者约 1.5 厘米，大小均匀。
蔬菜	新鲜无腐烂、黄叶。

(三) 责任要求

- 乙方需配备 1 名菜品粗加工人员，提供服务时间要求从每天早上甲方验收食材开始至午餐结束。未经甲方书面同意，乙方不得随意更换服务人员。乙方服务人员进入甲方区域内，必须服从甲方管理。如乙方服务人员不能满足甲方要求的，甲方有权要求乙方更换相关人员，乙方应当在收到甲方书面更换通知后 1 日内完成人员更换工作。
- 按照上级主管部门的要求，甲方预留相应的年度预算采购消费帮扶产品。

五、验收要求

- 按甲方定版的标准进行验收。货物运至指定地点后，由甲方对所供货物的质量、品种、数量等进行验收。货物经甲方验收合格签字后，并不能免除乙方对货物应承担的责任。若货物验收时有关质量要求不能满足招标文件和本合同约定的质量要求，甲方有权要求更换并同时有权要求索赔。乙方送货时需向甲方提供进货的各类小票、单据和相关部门出具的检验检疫报告，做好台账工作。

- 2、乙方供应的食品原料必须到合法的食品经营单位（持有效食品流通许可证/食品经营许可证和营业执照）购买，不得使用过期、变质或标签不符合要求的食品和原料。
- 3、乙方不得提供无合格来源的食品。
- 4、乙方不得提供有毒有害物质加工食品，使用无卫生许可证的食品添加剂，不超范围、不超剂量滥用食品添加剂。
- 5、乙方不得提供腐烂、变质或感官形状异常食品及其原料以及含有毒物质的动植物。
- 6、乙方不得提供无合法证照的生产经营者的产品以及无生产名称、生产厂家、地址、生产日期和保质期，包装不完整或超过保质期的预包装食品。
- 7、乙方不得提供未取得法定资质的农贸市场的农产品。

六、乙方违约责任

- 1、乙方必须按甲方的订单要求将货物及时送至甲方指定地点，如送货迟到超过 30 分钟，由甲方收取当天总货款 10%的违约金。如送货车辆发生交通事故或车辆故障等意外事故，应在一小时内提供同档次运货车辆代为运输，并将事故情况及时告知甲方，且提供相应的证明材料。极个别产品因为质量太差或没有货源时，乙方应及时反馈到甲方并协商调整，以保证所需货物准时到达。若因乙方处理不当原因造成甲方当天部分或全部食材供应发生短缺、滞后等问题，影响饭堂膳食供应的，或者乙方存有违反本合同项下约定义务的违约行为的，甲方有权对乙方记警告处理。甲方有权按照食材供应考核表进行随机抽检，违反考核表任何一项即给予警告。乙方在本合同约定期限内，所得警告个数累计 3 次者，甲方可向区财政部门申请取消乙方的食材供应资格，经区财政部门批准后，甲方有权终止本合同。
- 2、若因乙方采购配送的食材卫生质量不达标，导致发生食品安全事故，乙方应对安全事故承担所有赔偿责任，甲方有权单方解除或终止本合同，并要求乙方向甲方支付本合同第一条第 3 款第（4）项约定的项目支付上限总金额 10%的违约金。
- 3、乙方交售的鲜活产品如有污染或疫病的，甲方有权拒收，并可按国家有关规定处理。甲方有权更换不满意的食品。因乙方所送食品造成甲方人员食物中毒或其他人身损害的，经卫生防疫部门鉴定，乙方须承担全部责任的，甲方有权立即终止本合同。

- 4、甲乙双方不许以任何形式直接或间接地向对方有关人员索贿或商业贿赂，以谋取不正当利益或损害双方正当权益，双方应共同维护公平诚信交易。
- 5、如因乙方违约而导致甲方单方解除或终止本合同的，甲方未支付的合同款项无需支付，甲方有权要求乙方按照第一条第3款第（4）项约定的项目支付上限总金额的10%承担违约金责任，由此导致甲方另行寻找供应商的费用及造成的全部损失均由乙方承担。
- 6、如因乙方违约所承担违约金不足以弥补甲方实际损失的，由乙方另行补偿并承担甲方因维权支出的包括但不限于鉴定费、诉讼费、保全费、担保费、运输费、保管费、公证费、律师费等全部费用。
- 7、由于违约造成第三方损失的，由违约方在赔偿另一方损失的基础上再赔偿第三方损失。

七、甲方的违约责任

- 1、甲方无故拒收乙方的送货，应向乙方承担因此造成的实际损失。
- 2、在乙方已严格履行本合同约定义务的前提下，甲方无正当理由未按合同约定期限付款的，应向乙方支付所欠货款总额每天万分之一的滞纳金，但累计滞纳金总额不超过欠款总额的5%。
- 3、因甲方使用的是财政资金，甲方应在规定期限内向区国库支付中心提出办理财政支付申请手续（不含政府财政支付部门审核的时间）。因财政支付流程造成的延误（拨付时间出现延误），应视为甲方依约履行，甲方不承担任何逾期付款的违约责任。

八、结算及付款

- 1、货款每月结算一次，每月的5号前结算上个月的货款（如遇节假日则顺延），乙方按由甲方确认的实际送货清单开具合法有效的等额增值税电子发票结算，乙方迟延提供前述发票的，甲方有权相应顺延支付货款的时间且无需承担任何违约责任，甲方收到发票后10个工作日内安排付款。考虑当年年底财政封账原因，12月乙方按甲方拟定的食材需求清单进行配送，甲方在收到相关票据后可提前进行支付货款。
- 2、乙方提供的货款发票，发票专用章必须与公司名称相符，合同方、收款方、发票方三者必须一致，甲方收到发票并确认无误后予以支付。若提供假发票，甲方除要求乙方补开真发票外，甲方可解除或终止本合同，且保留向税务及公安机关举报的权力。

3、本项目预算上限金额为人民币¥1,161,600.00元，若乙方最终实际结算金额超过项目预算上限金额的，甲方最多以项目预算上限金额向乙方支付，超出预算金额部分由乙方自行承担。若乙方最终实际结算金额低于项目预算上限金额的，则甲方按照实际项目金额予以结算，差额部分甲方有权不予支付。

4、因甲方资金需以财政资金拨付，甲方于应付款期日前向财政部门提交付款申请即视为甲方按期付款。

5、合同款的付款方式：银行转账。乙方指定收款账户（开户信息）如下：

开户行：中国民生银行股份有限公司深圳福田支行

户名：深圳市丰晟农副食品有限公司

账号：637720274

乙方变更收款信息的，至少于应付款日前10个工作日书面告知甲方，否则甲方按照上述信息付款即视为履行了付款义务，由此造成的全部损失由乙方承担。

九、争议的解决

1、因货物的质量问题发生争议的，甲乙双方应共同邀请省级以上产品质量监督部门认定的检测机构对货物质量进行鉴定，费用由乙方先行垫付。货物符合标准的，鉴定费由甲方承担；货物不符合质量标准的，鉴定费由乙方承担。若乙方拒不配合，则甲方有权自行委托质量检测机构进行质量鉴定，该鉴定结论乙方不再持任何异议，鉴定费最终由乙方承担。

2、因履行本合同引起的或与本合同有关的争议，甲乙双方应首先通过友好协商解决，如果协商不能解决争议，则向甲方所在地有管辖权的人民法院提起诉讼。

十、合同的变更、终止与转让

1、除《中华人民共和国政府采购法》第49条、第50条第二款规定的情形外，本合同一经签订，甲乙双方不得擅自变更、中止或终止合同。确实需要修改或补充的，需经甲乙双方协商一致并达成书面协议，经双方法定代表人或其委托代理人签字并且盖章后生效。

2、生效后的修改或补充协议作为本合同的附件，与本合同具有同等的法律效力。修改或补充协议与本合同不一致的，以前者为准。

3、乙方不得擅自部分或全部转让其应履行的合同义务，否则甲方有权随时解除或终止本合同。

十一、服务监督

乙方在合同执行期间有下列行为之一的，经主管部门同意后，甲方有权单方面解除本合同，并且不予支付任何款项：

- 1、中标后无正当理由不与甲方签订合同的；
- 2、擅自变更或者中止本合同的；
- 3、不按甲方要求、投标文件以及本合同要求全面履约，履约情况评价不合格的；
- 4、未按规定出具检测报告或相关承诺书等资料达到一次的；
- 5、经核实配送物资不符合甲方要求达到三次的；
- 6、虚高报价三次的；
- 7、物资或服务以次充好，存在严重质量问题的；
- 8、因供应的货物质量达不到国家有关食品安全标准而造成食物中毒或其它后果，经公安机关或卫生防疫部门鉴定属于乙方责任的；
- 9、经2次以上（含2次）的有效投诉处理仍不纠正的，有效投诉指的是乙方被投诉内容经查实确定为违反本合同或其他协议约定的事实；
- 10、拖欠员工工资、经劳动或其他政府部门催告或通报仍不清偿的；
- 11、造成严重后果或恶劣影响的行为；
- 12、本合同约定的其他行为。

十二、合同生效及其它

- 1、本合同经甲乙双方法定代表人或授权委托代理人签字并加盖单位公章后生效。
- 2、本合同壹式肆份，甲方执叁份，乙方执壹份，各份具有同等法律效力。
- 3、本合同双方留下的或者经双方确认的联系方式均为双方指定的信息收入地址，适用于双方往来联系、书面文件送达及争议解决时法律文书送达。将相关信息向对方当面送交，邮寄或者发送到上述地址视为对方收到该信息。

（以下无正文，为合同签署页）

甲方：深圳市罗湖区疾病预防控制中心

（盖章）

法定代表人：

签订日期：2022年12月15日

乙方：深圳市丰晟农副食品有限公司

（盖章）

法定代表人：

签订日期：2022年12月16日

签订地点：深圳市罗湖区

第 10 页 共 10 页

1.3 中标通知书（中标金额 1161600 元）

深圳公共资源交易中心

中标通知书

（项目编号：LHCG2022000278）

深圳市丰晟农副产品有限公司：

由深圳公共资源交易中心（深圳交易集团有限公司罗湖分公司）组织的2023年罗湖区疾病预防控制中心食堂食材配送服务项目公开招标中，按照深圳市政府采购业务的定标原则，并经采购人确认，贵公司成交，成交结果如下：

采购计划编号	项目名称	服务期限	计量单位	数量	预算金额（元）	中标(成交)金额为折扣率（1-下浮率）
PLAN-2022-440303000-141005-09391	2023年罗湖区疾病预防控制中心食堂食材配送服务项目	本项目服务期限为2023年1月1日-2023年12月31日。本项目不是长期服务项目。服务期内，如遇政策调整或上级文件要求等情况出现服务调整或终止情况，采购单位有权利终止合同。	项	1	1161600.00	0.9（支付上限：1161600.00元）

请贵公司（联系人：程小华，联系电话：15919874850）尽快与采购单位（深圳市罗湖区疾病预防控制中心）联系（联系人：岳亚军，电话：0755-25614185）。在本通知发出之日起十个工作日内按招标文件和中标的投标文件签订政府采购合同，并据此组织验收，如果弄虚作假，将依据法规追究相关当事人的责任。

抄送：深圳市罗湖区疾病预防控制中心

备注：

1.为进一步拓宽企业融资渠道，降低企业融资成本，我市推出政府采购订单融资服务，中标（成交）供应商可以凭借中标通知书向合作银行申请订单融资服务。订单融

1.4 采购单位或被服务单位出具总体（终期）履约评价

履约（服务）评价表

采购人名称：深圳市罗湖区疾病预防控制中心

采购项目名称		2023年罗湖区疾病预防控制中心食堂食材配送服务项目				
项目编号	LHCG2022000278	服务用餐人数	120	中标金额	1161600元	
中标供应商	深圳市丰晟农副食品有限公司					
项目负责人	程小华	联系电话	15919874850	履约时间	2023年1月1日-2023年12月31日	
采购联系人	岳先生	联系电话	0755-25614185			
配送类别	蔬菜、水果、米面、粮油、乳制品（牛奶）、蛋类、生鲜肉、冻品、调味品、水产、豆制品等全品类食材配送！					
公司履约评价	分项评价	质量保障	<input checked="" type="checkbox"/> 优	<input type="checkbox"/> 良	<input type="checkbox"/> 中	<input type="checkbox"/> 差
		价格合理	<input checked="" type="checkbox"/> 优	<input type="checkbox"/> 良	<input type="checkbox"/> 中	<input type="checkbox"/> 差
		服务意识	<input checked="" type="checkbox"/> 优	<input type="checkbox"/> 良	<input type="checkbox"/> 中	<input type="checkbox"/> 差
		配送时效	<input checked="" type="checkbox"/> 优	<input type="checkbox"/> 良	<input type="checkbox"/> 中	<input type="checkbox"/> 差
		环境维护	<input checked="" type="checkbox"/> 优	<input type="checkbox"/> 良	<input type="checkbox"/> 中	<input type="checkbox"/> 差
	其它	食品安全、应急响应、服务态度、配送能力、综合实力等。 评价等级为： <input checked="" type="checkbox"/> 优 <input type="checkbox"/> 良 <input type="checkbox"/> 中 <input type="checkbox"/> 差				
总体评价	<input checked="" type="checkbox"/> 优 <input type="checkbox"/> 良 <input type="checkbox"/> 中 <input type="checkbox"/> 差					
项目负责人及团队综合评价	本项目负责人及团队在该项目履约配送服务实施过程中，对服务工作的顺畅衔接与统筹安排、各类事项沟通、紧急事务协调处理等诸多方面体现了专业的服务态度与服务能力。能够积极快速的协调解决好服务过程中各类问题，密切配合采购单位做好配送服务各项工作。					
采购单位意见（公章）	给予中标服务配送公司项目负责人及团队综合服务为“优秀”！ 日期：2024年1月10日					

说明：履约情况评价分为优、良、中、差四个等级，请在对应的框前打“√”。

广东事业单位登记管理查询截图

http://www.gdsy.gov.cn/findFddrLst.do

企查查事业单位查询截图

https://www.qcc.com/firm/g42551a6d533ebcb51125d29099e0555.html

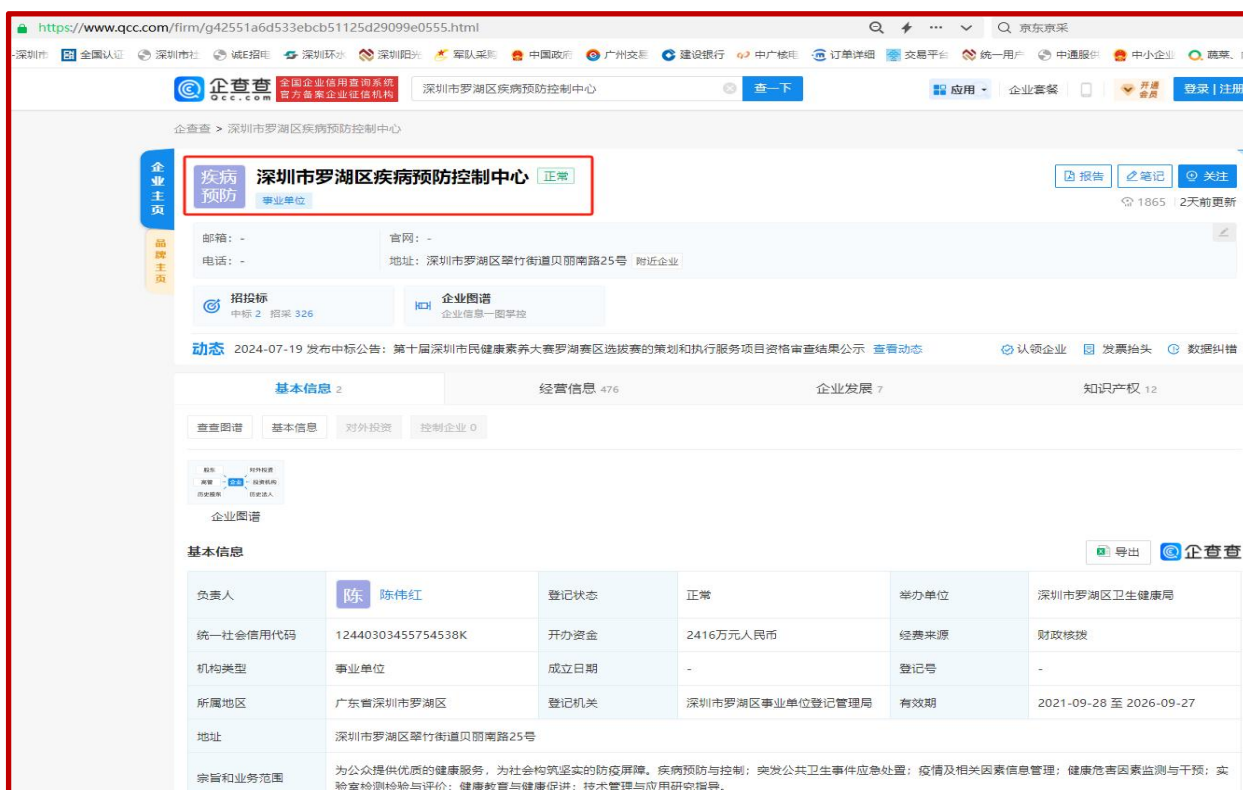

序号	项目	详情
1	服务单位名称	深圳市罗湖区疾病预防控制中心
2	单位实景照片	
3	单位简介	<p>深圳市罗湖区疾病预防控制中心成立于 2002 年 12 月，是在原罗湖区卫生防疫站疾病预防和技术服务职能科室的基础上组建的，是罗湖区卫生局直属的事业单位，承担着罗湖辖区疾病预防与控制、计划免疫、卫生监测、卫生评价、卫生检验、食品及公共场所从业人员预防性体检、职业体检、学生体检和从业人员卫生知识培训等工作任务。</p>

2、深圳市罗湖区水务局

2.1 合同期内任意三个月的发票扫描件

1) 2023年10月份发票扫描件

购买方信息		销售方信息					
名称: 深圳市罗湖区水务局 统一社会信用代码/纳税人识别号: 11440303MB2D24091X		名称: 深圳市丰晟农副产品有限公司 统一社会信用代码/纳税人识别号: 91440300MA5FDFQY5Y					
项目名称	规格型号	单位	数量	单价	金额	税率/征收率	税额
*蔬菜*白菜苔		斤	39	7.7	300.30	免税	0.00
*蔬菜*白萝卜		斤	8	2.8	22.40	免税	0.00
*蔬菜*韭菜		斤	25	8.8	220.00	免税	0.00
*蔬菜*菜心苗		斤	42	6.7	281.40	免税	0.00
*蔬菜*春菜苗		斤	32	4.5	144.00	免税	0.00
*蔬菜*大白菜		斤	10	2.9	29.00	免税	0.00
*肉及肉制品*大骨头		条	23	21.8	501.40	免税	0.00
*蔬菜*大葱/去尾叶		斤	22	5.8	127.60	免税	0.00
*肉及肉制品*冻鸡全翅		斤	21	15.6	327.60	免税	0.00
*肉及肉制品*冻鸭脚		斤	6	28	168.00	免税	0.00
*肉及肉制品*粉肠		斤	51	25	1275.00	免税	0.00
*蔬菜*干辣椒干		斤	1.5	20	30.00	免税	0.00
*蔬菜*干辣椒节		斤	1	20	20.00	免税	0.00
*蔬菜*高山娃娃菜		包	7	7.5	52.50	免税	0.00
*蔬菜*肉红椒		斤	12	9.9	118.80	免税	0.00
*蔬菜*海鲜菇		斤	11.02	9.5	104.69	免税	0.00
*蔬菜*荷兰豆		斤	21	13.3	279.30	免税	0.00
*蔬菜*甜平菇		斤	5	10.3	51.50	免税	0.00
*蔬菜*红干葱头肉		斤	3	14.8	44.40	免税	0.00
*蔬菜*红尖椒		斤	5	9.2	46.00	免税	0.00
*蔬菜*红萝卜		斤	2	3.1	6.20	免税	0.00
*蔬菜*红苋菜		斤	23	5.8	133.40	免税	0.00
*蔬菜*红小米椒		斤	4.2	9.9	41.58	免税	0.00
*蔬菜*红心红薯(小个/2-3两/个)		斤	54	4.2	226.80	免税	0.00
*蔬菜*湖南白辣椒		斤	3	16.9	50.70	免税	0.00
*肉及肉制品*湖南鸡(土鸡)		斤	10.2	19.8	201.96	免税	0.00
*蔬菜*湖南青椒/线椒		斤	34	7.2	244.80	免税	0.00
*肉及肉制品*华师鸭面300g		盒	10	1.8	18.00	免税	0.00
*蔬菜*黄豆芽		斤	16	2.1	33.60	免税	0.00
*食用菌*姬松茸		斤	0.5	94.5	47.25	免税	0.00
*蔬菜*葱肉		斤	38	14.7	558.60	免税	0.00
*食用菌*精选干虫草花		斤	0.5	55	27.50	免税	0.00
*蔬菜*韭菜		斤	7	4.2	29.40	免税	0.00
*蔬菜*韭菜花		斤	9	12.4	111.60	免税	0.00
*蔬菜*苦瓜		斤	9	6.3	56.70	免税	0.00
*肉及肉制品*老鸡		斤	14	16.8	235.20	免税	0.00
*肉及肉制品*老鸭		斤	6	28.8	172.80	免税	0.00
*蔬菜*萝卜干		斤	4	4.5	18.00	免税	0.00
*蔬菜*麦峰选有机糯玉米棒1.6kg		包	5	64.53	322.65	免税	0.00
*蔬菜*茼蒿菜		斤	17	4.3	73.10	免税	0.00
*蔬菜*宁夏菜心(尖叶)		斤	33	7.5	247.50	免税	0.00
*肉及肉制品*牛霖		斤	52	56	2912.00	免税	0.00
*肉及肉制品*牛排腩		斤	18	55.25	994.50	免税	0.00
小 计					¥10916.73		¥0.00
合 计					¥69361.98		¥2327.58

开票人: 吴家兰

电子发票(普通发票)

发票号码: 2396200000026350433

开票日期: 2023年10月10日

共7页 第2页

购买方信息	销售方信息	项目名称	规格型号	单位	数量	单价	金额	税率/征收率	税额
名称: 深圳市罗湖区水务局 统一社会信用代码/纳税人识别号: 11440303MB2D24091X	名称: 深圳市丰晟农副产品有限公司 统一社会信用代码/纳税人识别号: 91440300MA5FDFQY5Y	*肉及肉制品*牛仔骨		斤	16	50	800.00	免税	0.00
		*蔬菜*平包菜		斤	48.6	3.2	155.20	免税	0.00
		*肉及肉制品*前梅头肉		斤	94	25.3	2378.20	免税	0.00
		*肉及肉制品*前瘦肉		斤	17	21.8	370.60	免税	0.00
		*蔬菜*芹菜(香芹)		斤	75.5	6.2	468.10	免税	0.00
		*蔬菜*青豆角		斤	8	8.8	70.40	免税	0.00
		*蔬菜*青瓜		斤	42	4.8	201.60	免税	0.00
		*蔬菜*青瓜花		斤	1.5	24	36.00	免税	0.00
		*蔬菜*青尖椒		斤	16	6.3	100.80	免税	0.00
		*蔬菜*青蒜苗		斤	26	6.7	174.20	免税	0.00
		*蔬菜*青圆椒		斤	15	5.8	87.00	免税	0.00
		*肉及肉制品*清过鸡		斤	96	19.8	1900.80	免税	0.00
		*蔬菜*秋葵		斤	32.5	8.8	286.00	免税	0.00
		*蔬菜*去根黄豆芽(大豆芽)		斤	5	3.5	17.50	免税	0.00
		*蔬菜*去梗枸杞叶		斤	27	8.5	229.50	免税	0.00
		*蔬菜*去皮白萝卜(净菜)		斤	18	3	54.00	免税	0.00
		*蔬菜*去皮冬瓜		斤	13	3.7	48.10	免税	0.00
		*蔬菜*去皮粉葛		斤	3	8.1	24.30	免税	0.00
		*蔬菜*去皮红洋葱		斤	22.3	2.8	62.44	免税	0.00
		*蔬菜*去皮老南瓜		斤	17	3.7	62.90	免税	0.00
		*蔬菜*去皮莲藕		斤	68	7.6	516.80	免税	0.00
		*蔬菜*去皮马蹄		斤	3.3	11.1	36.63	免税	0.00
		*蔬菜*去皮甜玉米棒		斤	58	7.3	423.40	免税	0.00
		*蔬菜*去皮铁棍山药		斤	25	12	300.00	免税	0.00
		*蔬菜*去皮土豆		斤	104	4	416.00	免税	0.00
		*蔬菜*去皮茼蒿		斤	13	7.2	93.60	免税	0.00
		*肉及肉制品*去皮五花腩(四方腩)		斤	75	25.6	1920.00	免税	0.00
		*肉及肉制品*去皮五花肉		斤	76	20.3	1542.80	免税	0.00
		*蔬菜*散装金针菇		斤	15	5.98	89.70	免税	0.00
		*蔬菜*散装杏鲍菇		斤	21	6	126.00	免税	0.00
		*蔬菜*上海青		斤	40	4.6	184.00	免税	0.00
		*蔬菜*上海苜蓿		斤	8	5.5	44.00	免税	0.00
		*蔬菜*生菜		斤	59	5.3	312.70	免税	0.00
		*蔬菜*水东芥菜		斤	12	4.4	52.80	免税	0.00
		*蔬菜*四季豆		斤	20	8.3	166.00	免税	0.00
		*蔬菜*蒜米		斤	38	6.8	258.40	免税	0.00
		*蔬菜*铁棍山药		斤	16	11.7	187.20	免税	0.00
		*蔬菜*土蛋先生		板	75	43.5	3262.50	免税	0.00
		*蔬菜*土豆仔		斤	29	3.3	95.70	免税	0.00
		*肉及肉制品*土香鸭		斤	90.7	21.6	1969.12	免税	0.00
		*肉及肉制品*乌鸡		斤	23	16.8	386.40	免税	0.00
		*蔬菜*无籽紫菜		斤	1	90	90.00	免税	0.00
		*肉及肉制品*五花腩(四方腩)		斤	26	26	676.00	免税	0.00
		小 计					¥20027.39		¥0.00
		合 计					¥69361.98		¥2327.59

开票人: 吴家兰

电子发票(普通发票)

发票号码: 2395200000026350433

开票日期: 2023年10月10日

共7页 第3页

<p>名称: 深圳市罗湖区水务局 统一社会信用代码/纳税人识别号: 11440303MB2D24091X</p>	<p>名称: 深圳市丰晟农副产品有限公司 统一社会信用代码/纳税人识别号: 91440300MA5FDFQY5Y</p>
--	--

项目名称	规格型号	单位	数量	单价	金额	税率/征收率	税额
*蔬菜*西红柿		斤	128	5.5	704.00	免税	0.00
*蔬菜*西兰花		斤	10	6.3	63.00	免税	0.00
*蔬菜*西洋菜		斤	12	7.1	85.20	免税	0.00
*蔬菜*鲜百合		包	5	8	40.00	免税	0.00
*蔬菜*鲜茶树菇		斤	5	11.2	56.00	免税	0.00
*蔬菜*鲜鸡枞菌		斤	2	33	66.00	免税	0.00
*肉及肉制品*鲜肋排		斤	68	37.8	2570.40	免税	0.00
*蔬菜*鲜毛豆		斤	33	9.3	306.90	免税	0.00
*肉及肉制品*鲜牛肉		斤	7	59	413.00	免税	0.00
*蔬菜*鲜沙姜		斤	5	11.5	57.50	免税	0.00
*蔬菜*鲜香菇		斤	5	9.8	49.00	免税	0.00
*肉及肉制品*鲜鸭肠		斤	6	15	90.00	免税	0.00
*肉及肉制品*鲜鸭翅		斤	7	11.5	80.50	免税	0.00
*肉及肉制品*鲜鸭肾		斤	11	18.7	205.70	免税	0.00
*肉及肉制品*鲜羊腩		斤	6	40.5	243.00	免税	0.00
*肉及肉制品*鲜猪肚		斤	33.4	35	1169.00	免税	0.00
*蔬菜*香菜		斤	0.5	13.0	6.50	免税	0.00
*蔬菜*小白菜		斤	8	4.7	37.60	免税	0.00
*蔬菜*小红头生葱		斤	49	7.8	382.20	免税	0.00
*蔬菜*小紫萼		斤	28	3.9	109.20	免税	0.00
*肉及肉制品*新鲜潮州肉卷		斤	18	16.8	302.40	免税	0.00
*食用菌*优质银耳		斤	1	32.5	32.50	免税	0.00
*蔬菜*油菜菜		斤	13	4.7	61.10	免税	0.00
*食用菌*云耳		斤	2	58.5	117.00	免税	0.00
*蔬菜*云南小瓜		斤	30	5.3	159.00	免税	0.00
*肉及肉制品*湛江家鸡		斤	55.6	19.8	1100.88	免税	0.00
*蔬菜*长丝瓜		斤	11	9.5	104.50	免税	0.00
*肉及肉制品*猪耳朵		个	17	25	425.00	免税	0.00
*肉及肉制品*猪肝		斤	28	13.5	378.00	免税	0.00
*肉及肉制品*猪脚		斤	61	21	1281.00	免税	0.00
*肉及肉制品*猪龙骨		斤	59	18.8	1109.20	免税	0.00
*肉及肉制品*猪筒骨		斤	26	19	494.00	免税	0.00
*肉及肉制品*猪筒骨		斤	29	19.8	574.20	免税	0.00
*肉及肉制品*猪心		斤	57.2	23.5	1344.20	免税	0.00
*蔬菜*子姜		斤	3	14.8	44.40	免税	0.00
*蔬菜*紫茄子		斤	10	4.5	45.00	免税	0.00
*蔬菜*紫苏叶		斤	0.6	5	3.00	免税	0.00
*坚果*白果肉250g		包	6	5.3211009174312	31.93	9%	2.87
*油料*白皮花生米		斤	19	8.9909256880734	170.83	9%	15.37
*下豆*百利红腰豆432g		瓶	6	6.2385321100917	37.43	9%	3.37
*淡水产品*冰鲜带鱼		斤	11	25.6880733944954	282.57	9%	25.43
*淡水产品*剥皮鱼/扒皮鱼		斤	28.8	32.1100917431193	924.77	9%	83.23
*淡水产品*草鱼		斤	19	11.8348923853211	224.86	9%	20.24
*方便食品*陈村粉		斤	28	2.4770642204835	69.36	9%	6.24
*乳制品*晨光优倍港壹号鲜		只	225	5.1378146788091	1155.96	9%	104.04
小 计					¥17533.09		¥260.79
合 计					¥69361.98		¥2327.59

开票人: 吴家兰

电子发票(普通发票)

发票号码: 23952000000026350433

开票日期: 2023年10月10日

共7页 第4页

购买方信息	名称: 深圳市罗湖区水务局	统一社会信用代码/纳税人识别号: 11440303MB2D24091X	销售方信息	名称: 深圳市丰晟农副产品有限公司	统一社会信用代码/纳税人识别号: 91440300MA5FDFQY5Y		
项目名称	规格型号	单位	数量	单价	金额	税率/征收率	税额
粥236ml							
*干豆*赤小豆		斤	1	10.0917431192661	10.09	9%	0.91
*淡水产品*脆肉皖鱼肉		斤	25	27.5229357798165	688.07	9%	61.93
*淡水产品*大花甲		斤	39	24.5871550633028	958.90	9%	86.30
*海水产品*大花蟹		斤	1.5	65.5963302752294	98.39	9%	8.86
*海水产品*大基围虾		斤	24	36.889982598807	885.36	9%	79.68
*淡水产品*大头鱼鱼头		斤	5.4	18.9908258890734	102.55	9%	9.23
*水果*番石榴		斤	69.3	5.5963302752294	387.83	9%	34.90
*谷物*风车生粉236g		斤	10	7.1550633027523	71.56	9%	6.44
*淡水产品*福寿鱼		斤	25.7	8.7155963302752	223.99	9%	20.16
*干豆*干扁豆		斤	6	16.5137614678899	99.08	9%	8.92
*中草药材*枸杞		斤	0.5	35.7398165137613	17.89	9%	1.61
*加工盐*海水自然晶盐		包	8	11.0091743119266	88.07	9%	7.93
2.5KG							
*谷物*河粉(6厘米)		斤	31	2.2935779816514	71.10	9%	6.40
*淡水产品*河虾仔		斤	3	34.8623853211009	104.59	9%	9.41
*淡水产品*红杉鱼		斤	14.5	35.2293377981651	510.83	9%	45.97
*水果*红心火龙果		斤	32.5	9.2660550458716	301.15	9%	27.10
*干制水果*红枣		斤	6	13.7614678899083	82.57	9%	7.43
*中草药材*花旗参片		斤	1.5	137.6146788990830	206.42	9%	18.58
*干豆*黄豆		斤	20	5.3211009174312	106.42	9%	9.58
*淡水产品*黄骨鱼		斤	20	20.4587155963303	409.17	9%	36.83
*香料原料*茴香		斤	3	11.9269955045872	35.78	9%	3.22
*谷物*积苗低筋面粉20kg		包	2	238.5321100917431	477.06	9%	42.94
*谷物*金霸米粉3kg		件	4	28.440369724771	113.76	9%	10.24
*水果*精品哈密瓜		斤	29	5.7798165137615	167.62	9%	15.08
*乳制品*九龙维记小盒鲜奶		支	265	5.045871559633	1337.16	9%	120.34
*蔬菜加工品*军杰小米辣泡椒2kg		包	1	11.0091743119266	11.01	9%	0.99
*乳制品*蒙牛纯牛奶250ml		盒	40	2.7247706422018	108.99	9%	9.81
*淡水产品*泥猛		斤	10	39.4495412844037	394.49	9%	35.51
*水果*青木瓜		斤	6	2.9357798165138	17.62	9%	1.58
*水果*青苹果		斤	55.5	5.5045871559633	305.50	9%	27.50
*水果*去皮菠萝		斤	8.2	6.605504587156	54.16	9%	4.88
*水果*去皮红肉木瓜		斤	8.4	6.7889008256881	57.03	9%	5.13
*水果*去皮椰子		个	3	10.3211009174312	30.96	9%	2.79
*中草药材*去心莲子		斤	1	53.2110091743119	53.21	9%	4.79
*干制水果*散装葡萄干		斤	2	19.2660330438716	38.53	9%	3.47
*淡水产品*杀好田鸡		斤	8	23.8532110091743	190.83	9%	17.17
*中草药材*生地		斤	0.5	38.5321100917431	19.27	9%	1.73
*中草药材*熟地		斤	0.5	38.5321100917431	19.27	9%	1.73
*水果*水果木瓜		斤	4	4.8440366972477	19.38	9%	1.74
*水果*水晶红富士苹果		斤	40.5	6.7889008256881	274.95	9%	24.75
70#							
*蔬菜加工品*乌江榨菜		包	10	16.5137614678899	165.14	9%	14.86
小 计					¥9315.75		¥838.42
合 计					¥69361.98		¥2327.59

开票人: 吴家兰

电子发票(普通发票)

发票号码: 2396200000026350433

开票日期: 2023年10月10日

共7页 第5页

<p>购买方信息</p> <p>名称: 深圳市罗湖区水务局</p> <p>统一社会信用代码/纳税人识别号: 11440303MB2D24091X</p>	<p>销售方信息</p> <p>名称: 深圳市丰晟农副产品有限公司</p> <p>统一社会信用代码/纳税人识别号: 91440300MA5FDFQY5Y</p>
--	--

项目名称	规格型号	单位	数量	单价	金额	税率/征收率	税额
800g							
*谷物*五得利优质面粉		包	4	18.348623853211	73.39	9%	6.61
2.5kg							
*中草药材*五指毛桃		斤	1	29.357981031376	29.36	9%	2.64
*水果*豆粉		斤	27	5.9633027522936	161.01	9%	14.49
*淡水产品*鲜黄花鱼		斤	13.8	25.4128440366972	350.70	9%	31.56
*肉及肉制品*鲜乳鸽(大个)		只	51	27.5229307798163	1403.67	9%	126.33
*水果*香蕉		斤	88	5.9633027522936	524.77	9%	47.23
*水果*雪梨		斤	52	10.1834862385321	529.54	9%	47.66
*谷物细粮*向日葵高筋面粉5kg		包	4	46.7889986256681	187.16	9%	16.84
*淡水产品*小河鱼干		斤	3	29.357981031376	88.07	9%	7.93
*水果*小米蕉		斤	65	6.8807339449541	454.13	9%	40.87
*中草药材*益母草		斤	8	14.4954128440367	115.96	9%	10.44
*海水产品*优质干鱿鱼		斤	0.3	154.1284403669725	46.24	9%	4.16
*水产加工品*400g墨鱼丸		包	4	22.1238938033097	88.49	13%	11.51
*乳制品*白金鲜奶露2kg		瓶	1	81.7699115044248	81.77	13%	10.63
*方便食品*百昌大碗面/富兴4.39kg		件	2	32.1858407079649	64.37	13%	8.37
*豆制品*草田豆腐		块	46	2.212389380531	101.77	13%	13.23
*方便食品*大芙椰汁黄金糕450g(整块)		包	10	8.9495575221239	89.49	13%	11.51
*方便食品*饭饭得下饭菜		瓶	4	10.619490265487	42.48	13%	5.52
*肉及肉制品*枫仔红枫叶食用乳化猪油14L		桶	1	207.9646917099113	207.97	13%	27.03
*调味品*海天草菇老抽1.9L		瓶	2	22.8318584070796	45.66	13%	5.94
*调味品*海天叉烧酱280g		瓶	6	7.9646017699115	47.79	13%	6.21
*调味品*海天陈醋450ml		瓶	5	6.3716814159292	31.86	13%	4.14
*调味品*海天番茄沙司510g		瓶	5	11.9469026548673	59.74	13%	7.76
*调味品*海天金标生抽1.9L		瓶	10	20.7964601769912	207.97	13%	27.03
*调味品*海天金标生抽500ml		瓶	2	7.0796460176991	14.16	13%	1.84
*调味品*海天上等蚝油700g		瓶	2	7.8761061946903	15.75	13%	2.05
*调味品*海天添丁露醋		瓶	6	9.7345132743363	58.41	13%	7.59
*熟肉制品*湖南烟腊肉		斤	6	30.9734313274336	185.84	13%	24.16
*调味品*集香斋宁夏豆豉800g		瓶	1	7.0796460176991	7.08	13%	0.92
*方便食品*佳米多玛格粉		件	1	349.5675221238938	349.56	13%	45.44
*调味品*家乐鸡精900克		包	4	24.7787610619469	99.11	13%	12.89
*方便食品*嘉文盐焗鸡粉200g		盒	1	15.9292603539823	15.93	13%	2.07
*糖*精品幼砂糖		斤	35	4.3185840707965	151.15	13%	19.65
小 计					¥5029.35		¥612.25
合 计					¥69361.98		¥2327.59

开票人: 吴家兰

电子发票(普通发票)

发票号码: 2395200000026350433

开票日期: 2023年10月10日

共7页 第6页

购买方信息	销售方信息	项目名称	规格型号	单位	数量	单价	金额	税率/征收率	税额
名称: 深圳市罗湖区水务局 统一社会信用代码/纳税人识别号: 11440303MB2D24091X	名称: 深圳市丰晟农副产品有限公司 统一社会信用代码/纳税人识别号: 91440300MA5PFDQY5Y	*乳制品*九龙维记原味酸牛奶		支	253	4.8672566371681	1231.42	13%	160.98
		*调味品*卡夫奇妙酱 700ml		瓶	4	17.6991150442478	70.80	13%	9.20
		*乳制品*卡士鲜酪乳120g		杯	388	3.3628318584071	1304.78	13%	169.62
		*调味品*老干妈风味豆豉 280g		罐	4	13.9823008849558	55.93	13%	7.27
		*方便食品*华味鲜白莲蓉馅料5kg		包	1	69.7345132743363	69.74	13%	9.06
		*乳制品*妙可蓝多马苏里拉芝士碎450g		包	1	27.6548672966372	27.66	13%	3.59
		*方便食品*朋宗蛋挞皮		包	1	17.6991150442478	17.70	13%	2.30
		*方便食品*雀巢奶粉500g		包	1	44.2477876106195	44.25	13%	5.75
		*乳制品*雀巢三花植物淡奶410g		罐	2	9.7345132743363	19.47	13%	2.53
		*方便食品*三全原味手抓饼320g		包	2	11.9469026548673	23.89	13%	3.11
		*方便食品*三全猪肉白菜水饺455g		包	8	7.7876106194659	62.30	13%	8.10
		*调味品*三五火锅底料 300g		包	8	10.619490265487	84.96	13%	11.04
		*调味品*散装胡椒粉		斤	5	37.1681415929204	185.84	13%	24.16
		*方便食品*御牌吉士粉 300g		瓶	1	18.8053097345133	18.80	13%	2.45
		*方便食品*双汇三文治火腿2.5kg		条	2	47.7876106194659	95.57	13%	12.43
		*淀粉制品*水妈妈木薯粉 500g		斤	10	6.3274336283186	63.27	13%	8.23
		*方便食品*湾仔大白菜猪肉水饺1320g		包	2	37.1681415929204	74.34	13%	9.66
		*方便食品*湾仔码头荠菜猪肉水饺1320g		包	8	48.3185840707965	386.55	13%	50.25
		*方便食品*湾仔码头鲜美猪肉上汤云吞600g		包	2	26.5486729663717	53.10	13%	6.90
		*方便食品*湾仔码头玉米蔬菜猪肉水饺1kg		包	2	37.1681415929204	74.34	13%	9.66
		*方便食品*桂林米粉		斤	28	2.3853805309735	66.90	13%	8.70
		*熟肉制品*新鲜手打牛肉丸		斤	16	35.3982300884955	566.37	13%	73.63
		*调味品*阳江豆豉400g		盒	2	7.0796460176991	14.16	13%	1.84
		*食品用原料*椰蓉		斤	2	10.619490265487	21.24	13%	2.76
		*豆制品*泮豆腐		斤	2	7.3451327433628	14.69	13%	1.91
		*方便食品*云吞皮		斤	3	3.9823008849558	11.95	13%	1.55
		*方便食品*正象面粉王		包	9	8.8495575221239	79.65	13%	10.35
		小 计					¥4739.67		¥616.13
		合 计					¥69361.98		¥2327.59

开票人: 吴家兰

电子发票(普通发票)

发票号码: 23952000000026350433

开票日期: 2023年10月10日

共7页 第7页

购买方信息	名称: 深圳市罗湖区水务局 统一社会信用代码/纳税人识别号: 11440303MB2D24091X	销售方信息	名称: 深圳市丰晟农副产品有限公司 统一社会信用代码/纳税人识别号: 91440300MA5FDFQY5Y																																													
<table border="1" style="width: 100%; border-collapse: collapse;"> <thead> <tr> <th style="width: 10%;">500g</th> <th style="width: 15%;">项目名称</th> <th style="width: 10%;">规格型号</th> <th style="width: 10%;">单位</th> <th style="width: 10%;">数量</th> <th style="width: 10%;">单价</th> <th style="width: 10%;">金额</th> <th style="width: 10%;">税率/征收率</th> <th style="width: 10%;">税额</th> </tr> </thead> <tbody> <tr> <td colspan="7" style="text-align: right;">小 计</td> <td></td> <td>¥0.00</td> </tr> <tr> <td colspan="7" style="text-align: right;">合 计</td> <td></td> <td>¥69361.98</td> </tr> <tr> <td colspan="2">价税合计(大写)</td> <td colspan="3">柒万壹仟陆佰捌拾玖圆伍角柒分</td> <td colspan="4">(小写) ¥71689.57</td> </tr> <tr> <td style="width: 20px;">备注</td> <td colspan="3"></td> <td colspan="5"></td> </tr> </tbody> </table>				500g	项目名称	规格型号	单位	数量	单价	金额	税率/征收率	税额	小 计								¥0.00	合 计								¥69361.98	价税合计(大写)		柒万壹仟陆佰捌拾玖圆伍角柒分			(小写) ¥71689.57				备注								
500g	项目名称	规格型号	单位	数量	单价	金额	税率/征收率	税额																																								
小 计								¥0.00																																								
合 计								¥69361.98																																								
价税合计(大写)		柒万壹仟陆佰捌拾玖圆伍角柒分			(小写) ¥71689.57																																											
备注																																																

开票人: 吴家兰

2) 2023年11月份发票扫描件

电子发票(普通发票)

发票号码: 23952000000017244950
开票日期: 2023年11月06日

共7页 第1页

购买方信息	名称: 深圳市罗湖区水务局		销售方信息	名称: 深圳市丰晟农副产品有限公司			
	统一社会信用代码/纳税人识别号: 11440303MB2D24091X			统一社会信用代码/纳税人识别号: 91440300MA5FDFQY5Y			
项目名称	规格型号	单位	数量	单价	金额	税率/征收率	税额
*蔬菜*白菜苔		斤	56	7.7	431.20	免税	0.00
*畜类产品*白壳鸡蛋		板	3	32.19	96.57	免税	0.00
*蔬菜*白萝卜		斤	28.9	3.2	92.48	免税	0.00
*蔬菜*板栗肉		斤	10	19.5	195.00	免税	0.00
*蔬菜*菠菜		斤	19	8.2	155.80	免税	0.00
*蔬菜*菜心苗		斤	21	6.7	140.70	免税	0.00
*肉及肉制品*草鸭		斤	21	24.7	518.70	免税	0.00
*蔬菜*香菜苗		斤	31	4.5	139.50	免税	0.00
*蔬菜*大白菜		斤	15	2.6	39.00	免税	0.00
*蔬菜*大葱/去皮叶		斤	8	5.8	46.40	免税	0.00
*肉及肉制品*带皮羊肉		斤	9	45	405.00	免税	0.00
*肉及肉制品*冻牛仔骨		斤	10	50	500.00	免税	0.00
*蔬菜*芥菜		斤	12.19	6	73.14	免税	0.00
*肉及肉制品*番鸭(母)		斤	29	19.8	574.20	免税	0.00
*肉及肉制品*粉肠		斤	67	25	1675.00	免税	0.00
*蔬菜*和香平仔		斤	9	8.5	76.50	免税	0.00
*蔬菜*干冻山		斤	1	26	26.00	免税	0.00
*蔬菜*干辣椒节		斤	2	20	40.00	免税	0.00
*蔬菜*干山药		斤	0.5	28	14.00	免税	0.00
*蔬菜*高山娃娃菜		包	28	7.5	210.00	免税	0.00
*蔬菜*枸杞叶		斤	4	7.1	28.40	免税	0.00
*蔬菜*海红椒		斤	11	9.9	108.90	免税	0.00
*蔬菜*海鲜菇		斤	9	9.5	85.50	免税	0.00
*蔬菜*荷兰豆		斤	25	13.3	332.50	免税	0.00
*蔬菜*红干葱头肉		斤	5	14.8	74.00	免税	0.00
*蔬菜*红尖椒		斤	6.3	9	56.70	免税	0.00
*蔬菜*红萝卜		斤	23.2	2.9	67.28	免税	0.00
*蔬菜*红小米椒		斤	10.7	9.9	105.93	免税	0.00
*蔬菜*红心红薯(小个/2-3两/个)		斤	82	4.1	336.20	免税	0.00
*蔬菜*红圆椒		斤	3	10.6	31.80	免税	0.00
*肉及肉制品*湖南鸡(土鸡)		斤	19.2	19.8	380.16	免税	0.00
*蔬菜*湖南青椒/线椒		斤	33	7.2	237.60	免税	0.00
*蔬菜*黄豆芽		斤	3	2.1	6.30	免税	0.00
*肉及肉制品*鸡脆骨		包	3	138	414.00	免税	0.00
*肉及肉制品*鸡中翅		斤	22	27	594.00	免税	0.00
*蔬菜*姜肉		斤	40	14.7	588.00	免税	0.00
*蔬菜*芥兰菜		斤	8	8.9	71.20	免税	0.00
*蔬菜*芥兰苗		斤	14	9.7	135.80	免税	0.00
*食用菌*精选干虫草花		斤	1	55	55.00	免税	0.00
*蔬菜*生菜		斤	6	4.8	28.80	免税	0.00
*肉及肉制品*老鸡		斤	10	16.8	168.00	免税	0.00
*肉及肉制品*老鸭		斤	9	28.8	259.20	免税	0.00
*蔬菜*螺丝椒		斤	3	7.5	22.50	免税	0.00
*蔬菜*蜜豆/甜豆		斤	5	15	75.00	免税	0.00
*蔬菜*茼白菜		斤	46	4.2	193.20	免税	0.00
小 计					¥9905.16		¥0.00
合 计					¥69510.71		¥2022.01

开票人: 吴家兰

电子发票(普通发票)

发票号码: 23952000000037244950

开票日期: 2023年11月06日

共7页 第2页

项目名称	规格型号	单位	数量	单价	金额	税率/征收率	税额
肉及肉制品*牛霖		斤	53.5	56	2996.00	免税	0.00
肉及肉制品*牛排腩		斤	25	55.25	1381.25	免税	0.00
肉及肉制品*牛仔骨		斤	15	50	750.00	免税	0.00
蔬菜*平包菜		斤	49.7	3.2	159.04	免税	0.00
肉及肉制品*前梅头肉		斤	123	25.3	3111.90	免税	0.00
肉及肉制品*前上肉滚		斤	4	18.5	74.00	免税	0.00
肉及肉制品*前瘦肉		斤	12	24.5	294.00	免税	0.00
蔬菜*芹菜(香芹)		斤	78	5.5	429.00	免税	0.00
蔬菜*青豆角		斤	13	8.5	110.50	免税	0.00
蔬菜*青瓜		斤	45	5.2	234.00	免税	0.00
蔬菜*青尖椒		斤	12.3	4.8	59.04	免税	0.00
蔬菜*青蒜苗		斤	28	6.7	187.60	免税	0.00
蔬菜*青圆椒		斤	15	5.5	82.50	免税	0.00
肉及肉制品*清远鸡		斤	90	19.8	1782.00	免税	0.00
蔬菜*秋葵		斤	32	9.3	297.60	免税	0.00
蔬菜*去根黄豆芽(大豆芽)		斤	12	3.5	42.00	免税	0.00
蔬菜*去根绿豆芽		斤	6.5	2.6	16.90	免税	0.00
蔬菜*去根枸杞叶		斤	15	8.5	127.50	免税	0.00
蔬菜*去皮白萝卜(净菜)		斤	22	3	66.00	免税	0.00
蔬菜*去皮冬瓜		斤	22	3.7	81.40	免税	0.00
蔬菜*去皮粉葛		斤	15	8.1	121.50	免税	0.00
蔬菜*去皮红洋葱		斤	28	3.5	98.00	免税	0.00
蔬菜*去皮茭白		斤	5	9.9	49.50	免税	0.00
蔬菜*去皮莲藕		斤	40	7.6	304.00	免税	0.00
蔬菜*去皮马蹄		斤	3	11.1	33.30	免税	0.00
蔬菜*去皮糯玉米棒		斤	6	5.8	34.80	免税	0.00
蔬菜*去皮肉丝瓜		斤	3	9.5	28.50	免税	0.00
蔬菜*去皮甜玉米棒		斤	124	7.5	930.00	免税	0.00
蔬菜*去皮铁棍山药		斤	37	12	444.00	免税	0.00
蔬菜*去皮土豆		斤	94	4	376.00	免税	0.00
蔬菜*去皮莴笋		斤	18	7.2	129.60	免税	0.00
肉及肉制品*去皮五花肉(四方腩)		斤	65	25.6	1664.00	免税	0.00
肉及肉制品*去皮五花肉		斤	41	24.5	1004.50	免税	0.00
蔬菜*散花菜		斤	16	5.9	94.40	免税	0.00
蔬菜*散菜杏鲍菇		斤	8	6	48.00	免税	0.00
蔬菜*上海青		斤	22	4.8	105.60	免税	0.00
蔬菜*上海青苗		斤	11	5.5	60.50	免税	0.00
蔬菜*生菜		斤	53	4.8	254.40	免税	0.00
肉及肉制品*瘦肉沫		斤	8	24.5	196.00	免税	0.00
蔬菜*四季豆		斤	8	7.5	60.00	免税	0.00
蔬菜*蒜米		斤	40	6.8	272.00	免税	0.00
蔬菜*蒜苔		斤	14	9.8	137.20	免税	0.00
蔬菜*甜玉米粒		斤	1	6	6.00	免税	0.00
蔬菜*土蛋先生		颗	69	43.5	3001.50	免税	0.00
小 计					¥21735.53		¥0.00
合 计					¥69510.71		¥2022.01

开票人: 吴家兰

电子发票(普通发票)

发票号码: 23952000000037244950

开票日期: 2023年11月06日

共7页 第3页

项目名称	规格型号	单位	数量	单价	金额	税率/征收率	税额
名称: 深圳市罗湖区水务局	名称: 深圳市丰晟农副产品有限公司						
统一社会信用代码/纳税人识别号: 11440303MB2D24091X	统一社会信用代码/纳税人识别号: 91440300MA5FDFQY5Y						
*蔬菜*土豆仔		斤	36	3.3	118.80	免税	0.00
*肉及肉制品*土番鸭		斤	87	21.6	1879.20	免税	0.00
*肉及肉制品*乌鸡		斤	28	16.8	470.40	免税	0.00
*肉及肉制品*五花腩(四方腩)		斤	11	26	286.00	免税	0.00
*肉及肉制品*五花肉		斤	28	23.5	658.00	免税	0.00
*蔬菜*西红柿		斤	82.1	3.9	320.19	免税	0.00
*蔬菜*西兰花		斤	32	6.3	201.60	免税	0.00
*蔬菜*西洋菜		斤	10	7.1	71.00	免税	0.00
*蔬菜*鲜百合		包	11	8	88.00	免税	0.00
*蔬菜*鲜茶树菇		斤	9	11.2	100.80	免税	0.00
*蔬菜*鲜花椒		包	4	13.5	54.00	免税	0.00
*蔬菜*鲜鸡枞苗		斤	19	33	627.00	免税	0.00
*肉及肉制品*鲜肋排		斤	45	37.8	1701.00	免税	0.00
*蔬菜*鲜毛豆		斤	39.18	8.5	333.03	免税	0.00
*蔬菜*鲜沙姜		斤	4	11.5	46.00	免税	0.00
*肉及肉制品*鲜鸭排		斤	13	18.7	243.10	免税	0.00
*肉及肉制品*鲜羊腩		斤	16	40.5	648.00	免税	0.00
*肉及肉制品*鲜猪肚		斤	12.2	35	427.00	免税	0.00
*蔬菜*苋菜(白苋菜)		斤	26	4.3	111.80	免税	0.00
*蔬菜*香菜		斤	2	14.2	28.40	免税	0.00
*蔬菜*小红头生葱		斤	42	7.8	327.00	免税	0.00
*蔬菜*小紫薯		斤	82	3.9	319.80	免税	0.00
*肉及肉制品*新鲜潮州肉卷		斤	14	16.8	235.20	免税	0.00
*肉及肉制品*羊排腩		斤	10	36.4	364.00	免税	0.00
*肉及肉制品*一字肋排		斤	12	36.4	436.80	免税	0.00
*蔬菜*油麦菜		斤	21	4.5	94.50	免税	0.00
*蔬菜*圆南瓜仔		斤	3	6.1	18.30	免税	0.00
*食用菌*云耳		斤	1	58.5	58.50	免税	0.00
*蔬菜*云南小瓜		斤	25	5.3	132.50	免税	0.00
*肉及肉制品*湛江家鸡		斤	19.4	19.8	384.12	免税	0.00
*蔬菜*长丝瓜		斤	28	9.5	266.00	免税	0.00
*肉及肉制品*猪耳朵		个	25.8	25	645.00	免税	0.00
*肉及肉制品*猪肝		斤	83	13.5	1120.50	免税	0.00
*肉及肉制品*猪脚		斤	56	21	1176.00	免税	0.00
*肉及肉制品*猪龙骨		斤	30	19.6	588.00	免税	0.00
*肉及肉制品*猪前腿肉		斤	54	19	1026.00	免税	0.00
*肉及肉制品*猪心		斤	71.4	23.5	1677.90	免税	0.00
*肉及肉制品*猪腰		斤	7.8	36.5	284.70	免税	0.00
*蔬菜*子姜		斤	2	14.8	29.60	免税	0.00
*蔬菜*紫蒜子		斤	25	3.9	97.50	免税	0.00
*蔬菜*紫苏叶		斤	0.6	5	3.00	免税	0.00
*蛋制品*鹌鹑蛋		斤	8	12.3653211009174	98.08	9%	8.92
*香料原料*八角		斤	0.3	38.5321100917431	11.56	9%	1.04
*坚果*白果肉250g		包	4	5.3211009174312	21.28	9%	1.92
*油料*白皮花生米		斤	8	8.9068256880734	71.93	9%	6.47
小 计					¥17902.69		¥18.35
合 计					¥69510.71		¥2022.01

开票人: 吴家兰

电子发票 (普通发票)

发票号码: 23952000000017244950

开票日期: 2023年11月06日

共7页 第4页

项目名称	规格型号	单位	数量	单价	金额	税率/征收率	税额
名称: 深圳市罗湖区水务局	统一社会信用代码/纳税人识别号: 11440303MB2D24091X		名称: 深圳市丰晟农副产品有限公司		统一社会信用代码/纳税人识别号: 91440300MA5FDFQY5Y		
*干豆*百利红绿豆432g		瓶	4	6.2385321100917	24.95	9%	2.25
*水果*冰糖橙		斤	61	5.5045871559633	335.79	9%	30.22
*淡水产品*冰鲜带鱼		斤	13	25.6880733944954	333.93	9%	30.06
*淡水产品*剥皮鱼/扒皮鱼		斤	12	32.1100917431193	385.32	9%	34.68
*中草药材*草果		斤	0.1	34.8623853211009	3.49	9%	0.31
*淡水产品*草鱼		斤	12	11.8349023853211	142.02	9%	12.78
*方便食品*陈村粉		斤	21	2.4770642201835	52.02	9%	4.68
*乳制品*晨光优倍壹号鲜奶238ml		只	295	5.1376146788991	1515.60	9%	136.40
*干豆*赤小豆		斤	3	10.0917431192661	30.28	9%	2.72
*淡水产品*脆肉鲩鱼肉		斤	25	27.5229357798163	688.07	9%	61.93
*淡水产品*大花甲		斤	35	24.5871559633029	860.55	9%	77.45
*海水产品*大花蟹		斤	3.7	65.5963302752294	242.71	9%	21.84
*海水产品*大基园虾		斤	22	34.8623853211009	766.97	9%	69.03
*淡水产品*大头鱼鱼头		斤	28.2	18.9908258880734	535.54	9%	48.20
*坚果*带壳板栗		斤	4	8.7155963302752	34.86	9%	3.14
*水果*番石榴		斤	69	5.5963302752294	386.15	9%	34.75
*谷物*风车生粉25kg		斤	10	7.1559633027523	71.56	9%	6.44
*淡水产品*福寿鱼		斤	13	8.7155963302752	113.30	9%	10.20
*干豆*干扁豆		斤	4	16.5137614678899	66.06	9%	5.94
*中草药材*枸杞		斤	0.5	35.7798165137615	17.89	9%	1.61
*香料原料*桂皮		斤	0.3	20.1834962385321	6.06	9%	0.54
*加工盐*海水自然晶盐2.5KG		包	7	11.0901743119266	77.06	9%	6.94
*谷物*河粉(6毫米)		斤	29	2.2935779816514	66.51	9%	5.99
*香料原料*红花椒		斤	0.5	38.5321100917431	19.27	9%	1.73
*水果*红心火龙果		斤	38.3	9.2660550458716	354.21	9%	31.82
*干制水果*红枣		斤	6.5	13.7614678899083	89.45	9%	8.05
*干豆*黄豆		斤	14	5.3211009174312	74.50	9%	6.70
*蔬菜加工品*黄飞鸿脆皮椒306g		包	2	14.9082568907339	29.82	9%	2.68
*谷物*积苗低筋面粉20kg		包	2	238.5321100917431	477.06	9%	42.94
*谷物*金狮米粉3kg		件	3	28.4403869724771	85.32	9%	7.68
*植物油*金龙鱼芝麻油400ml		瓶	2	22.9357798165138	45.87	9%	4.13
*乳制品*九龙维记小盒鲜奶		支	175	5.045871559633	883.03	9%	79.47
*谷物细粉*百利糖高筋面粉22.7kg		包	1	201.8349623853211	201.83	9%	18.17
*海水产品*鲈鱼(整条)		斤	25	22.9357798165138	573.39	9%	51.61
*乳制品*蒙牛纯牛奶250ml		盒	20	2.7247706422018	54.50	9%	4.90
*豆制品*皮蛋		个	32	2.2018348623853	70.46	9%	6.34
*水果*青苹果		斤	54.2	5.5045871559633	298.35	9%	26.85
*水果*去皮红肉木瓜		斤	14.1	6.7889908256881	95.72	9%	8.62
*水果*去皮椰子		个	3	14.678990825688	44.04	9%	3.96
小 计					¥10339.51		¥930.55
合 计					¥69516.71		¥2022.01

开票人: 吴家兰

电子发票(普通发票)

发票号码: 23952000000037244950

开票日期: 2023年11月06日

共7页 第5页

项目名称	规格型号	单位	数量	单价	金额	税率/征收率	税额
*中草药材*去心莲子		斤	0.5	53.2110091743119	26.61	9%	2.39
*谷物细粉*三象牌粘米粉		包	5	7.3394495412844	36.70	9%	3.30
500g							
*谷物*三象水磨糯米粉		包	7	8.651376146789	60.56	9%	5.45
500g							
*蔬菜加工品*散装客家酸菜		斤	16	5.045871559633	80.73	9%	7.27
*淡水产品*柔好田鸡		斤	10	23.8532110091743	238.53	9%	21.47
*淡水产品*沙尖鱼		斤	10	32.1100917431190	321.10	9%	28.90
*水果*水果木瓜		斤	2.1	5.3211009174312	11.17	9%	1.01
*水果*水晶红富士苹果		斤	23	6.7889908256881	156.15	9%	14.05
70#							
*水果*水晶梨		斤	135.5	6.2385321100917	845.32	9%	76.08
*蔬菜加工品*乌江榨菜		包	14	16.5137614678989	231.19	9%	20.81
800g							
*淡水产品*鲜黄花鱼		斤	37	25.4128440386972	940.28	9%	84.62
*肉及肉制品*鲜乳鸽(大个)		只	25	27.5229357798165	688.07	9%	61.93
*水果*香蕉		斤	66	5.9633027522936	393.58	9%	35.42
*谷物细粉*向日葵高筋面粉		包	1	46.7889908256881	46.79	9%	4.21
5kg							
*香料原料*小茴香		斤	1	11.9206055043872	11.93	9%	1.07
*谷物*小米		斤	5	8.9908256880734	44.95	9%	4.03
*水果*小米蕉		斤	31	6.8807330449541	213.30	9%	19.20
*中草药材*益母草		斤	8	14.4954128440307	115.96	9%	10.44
*调味品*安琪百钻小苏打		包	2	3.23008894955752	6.46	13%	0.84
250g							
*方便食品*白晶大碗面/富兴4.39kg		件	3	32.1808407079646	96.56	13%	12.55
*方便食品*百味佳炸粉		盒	2	3.5840707964602	7.17	13%	0.93
120g							
*豆制品*牛田豆腐		块	45	2.212389380531	99.56	13%	12.94
*方便食品*大笑帝皇小米糕		包	2	5.5309734513274	11.06	13%	1.44
*方便食品*大笑椰汁黄金糕450g(整块)		包	2	8.8495575221239	17.70	13%	2.30
*方便食品*饭饭得下饭菜		瓶	8	10.619490205487	84.96	13%	11.04
*调味品*海天白醋450ml		瓶	2	6.6371681415929	13.27	13%	1.73
*调味品*海天叉烧酱280g		瓶	2	7.9646017699115	15.93	13%	2.07
*调味品*海天陈醋450ml		瓶	2	6.3716814159292	12.74	13%	1.66
*调味品*海天金标生抽1.9L		瓶	6	23.4513274336283	140.71	13%	18.29
*调味品*海天金标生抽500ml		瓶	2	7.0796460176991	14.16	13%	1.84
*调味品*海天上等蚝油700g		瓶	5	7.8761061949003	39.38	13%	5.12
*调味品*海天添丁露醋		瓶	6	9.7345132743363	58.41	13%	7.59
小 计					¥5080.99		¥482.01
合 计					¥69510.71		¥2022.01

开票人: 吴家兰

电子发票(普通发票)

发票号码: 23052000000037244950

开票日期: 2023年11月06日

共7页 第6页

购买方信息	名称: 深圳市罗湖区水务局		销售方信息	名称: 深圳市丰晟农副产品有限公司				
	统一社会信用代码/纳税人识别号: 11440303MB2D24091X			统一社会信用代码/纳税人识别号: 91440300MA5FDFQY5Y				
项目名称	规格型号	单位	数量	单价	金额	税率/征收率	税额	
*调味品*包顺镇江陈醋500ml		瓶	4	6.8141592020354	27.26	13%	3.54	
*方便食品*洪湖藕带350g		件	1	132.7439628318584	132.74	13%	17.26	
*熟肉制品*湖南腊肉		斤	13	42.4778761061947	552.21	13%	71.79	
*熟肉制品*皇上皇合家欢腊肠400g		包	3	46.0176991150442	138.05	13%	17.95	
*调味品*集香普宁黄豆酱900g		瓶	1	7.0796460176991	7.08	13%	0.92	
*调味品*家乐鸡精900克		包	2	24.737610619469	49.56	13%	6.44	
*调味品*家乐松肉粉(安多大)		罐	1	15.4867256637168	15.49	13%	2.01	
*方便食品*嘉文盐焗鸡粉200g		盒	1	15.929203539823	15.93	13%	2.07	
*熟肉制品*精品皇上皇腊肉400g		包	3	42.4778761061947	127.43	13%	16.57	
*糖*精品幼砂糖		斤	20	5.7522123893805	115.04	13%	14.96	
*乳制品*九龙维记原味酸牛奶		支	150	4.8672566371681	730.09	13%	94.91	
*调味品*卡夫奇妙酱700ml		瓶	4	17.6991150442478	70.80	13%	9.20	
*乳制品*卡士鲜酸乳120g		杯	387	3.3628318584071	1301.42	13%	169.18	
*调味品*孔府御膳肉粉125g(五香)		包	4	2.212389380531	8.85	13%	1.15	
*调味品*美味鲜小南乳360g		瓶	1	7.9026548672566	7.90	13%	1.03	
*乳制品*妙可蓝多马苏里拉芝士碎450g		包	2	27.6548672566372	55.31	13%	7.19	
*方便食品*朋宗蛋挞皮		包	1	17.6991150442478	17.70	13%	2.30	
*乳制品*雀巢炼乳350g		罐	2	15.0442477876106	30.09	13%	3.91	
*方便食品*三全猪肉白菜水饺455g		包	4	7.787610619469	31.15	13%	4.05	
*调味品*三五火锅底料300g		包	6	10.6194690265487	63.72	13%	8.28	
*调味品*散装胡椒粉		斤	4	37.1681415925204	148.67	13%	19.33	
*方便食品*厨神春卷皮900g		包	2	16.3716814159252	32.74	13%	4.26	
*方便食品*双汇三文治火腿1kg		条	2	23.89390530937345	47.79	13%	6.21	
*方便食品*湾仔大白菜猪肉水饺1320g		包	4	37.1681415925204	148.67	13%	19.33	
*方便食品*湾仔码头荠菜猪肉水饺1320g		包	2	48.3185840707965	96.64	13%	12.56	
*方便食品*湾仔码头玉米蔬菜猪肉水饺1kg		包	4	37.1681415925204	148.67	13%	19.33	
*其他食品*味斯美肉松(原味)1kg		包	1	141.3929203539823	141.59	13%	18.41	
*调味品*五丰黎红花酱油		瓶	2	18.5840707964002	37.17	13%	4.83	
小 计					¥4299.76		¥558.97	
合 计					¥69510.71		¥2022.01	

开票人: 吴家兰

电子发票(普通发票)

发票号码: 23052000000037244950

开票日期: 2023年11月05日

共7页 第7页

购买方信息	名称: 深圳市罗湖区水务局 统一社会信用代码/纳税人识别号: 11440303MB2D24091X		销售方信息	名称: 深圳市丰晟农副产品有限公司 统一社会信用代码/纳税人识别号: 91440300MA5FDFQY5Y			
项目名称	规格型号	单位	数量	单价	金额	税率/征收率	税额
300ml							
*方便食品*细米线		斤	7	2.8318584020796	19.82	13%	2.58
*方便食品*桂林米粉		斤	21	2.3893806300735	50.18	13%	6.52
*豆制品*小板豆腐6斤/板		板	4	9.2035398230088	36.81	13%	4.79
*调味品*阳江豆豉400g		盒	2	7.0796460176991	14.16	13%	1.84
*豆制品*优质腐粉		斤	10	2.212389380531	22.12	13%	2.88
*调味品*甄想记黑椒碎		瓶	1	39.7345132743363	39.73	13%	5.17
655g							
*豆制品*正象腐粉王500g		包	5	8.8496575221239	44.25	13%	5.75
小计					¥247.07		¥32.13
合计					¥69510.71		¥2022.01
价税合计(大写)	柒万壹仟伍佰叁拾贰圆柒角贰分			(小写)	¥71532.72		
备注							

开票人: 吴家兰

3) 2023 年 12 月份发票扫描件

电子发票 (普通发票)

发票号码: 23952000000049107570
开票日期: 2023年12月02日

共7页 第1页

购买方信息	名称: 深圳市罗湖区水务局 统一社会信用代码/纳税人识别号: 11440303MB2D24091X	销售方信息	名称: 深圳市丰晟农副产品有限公司 统一社会信用代码/纳税人识别号: 91440300MA5FDFQY5Y				
项目名称	规格型号	单位	数量	单价	金额	税率/征收率	税额
*蔬菜*白菜苔		斤	24	7.7	184.80	免税	0.00
*蔬菜*白萝卜		斤	9	3.1	27.90	免税	0.00
*蔬菜*板栗肉		斤	5	19.5	97.50	免税	0.00
*蔬菜*贝贝南瓜		斤	5	3	15.00	免税	0.00
*蔬菜*菠菜		斤	34	8.5	289.00	免税	0.00
*蔬菜*菜心苗		斤	5	6.7	33.50	免税	0.00
*肉及肉制品*草鸡		斤	28.7	24.7	708.89	免税	0.00
*蔬菜*青菜苗		斤	15.76	4.5	70.92	免税	0.00
*蔬菜*大白菜		斤	17.5	2.6	45.50	免税	0.00
*蔬菜*大葱/去地叶		斤	14.5	5.8	84.10	免税	0.00
*蔬菜*丁苦瓜		斤	1	6.2	6.20	免税	0.00
*蔬菜*东北油豆角		斤	2	11	22.00	免税	0.00
*肉及肉制品*冻凤爪		斤	12	28.4	340.80	免税	0.00
*肉及肉制品*冻鸡全翅		斤	39	15.6	608.40	免税	0.00
*肉及肉制品*冻鸭脚		斤	12	28	336.00	免税	0.00
*肉及肉制品*粉肠		斤	25.22	25	630.50	免税	0.00
*蔬菜*粗香芋仔		斤	19	8.5	161.50	免税	0.00
*蔬菜*干荷叶		斤	1.2	30	36.00	免税	0.00
*蔬菜*干淮山		斤	0.5	26	13.00	免税	0.00
*蔬菜*干辣椒节		斤	1.05	20	21.00	免税	0.00
*食用菌*干香菇		斤	2	50	100.00	免税	0.00
*蔬菜*高山娃娃菜		包	32	7.5	240.00	免税	0.00
*蔬菜*海红椒		斤	7	9.9	69.30	免税	0.00
*蔬菜*海鲜菇		斤	4	9.5	38.00	免税	0.00
*蔬菜*红菜苔		斤	8	6	48.00	免税	0.00
*蔬菜*红干菜头肉		斤	2.5	14.8	37.00	免税	0.00
*蔬菜*红尖椒		斤	5	9	45.00	免税	0.00
*蔬菜*红萝卜		斤	17.1	2.7	46.17	免税	0.00
*蔬菜*红蒜苗		斤	6	8.5	51.00	免税	0.00
*蔬菜*红小米椒		斤	5.2	9.9	51.48	免税	0.00
*蔬菜*红心红薯(小个/2-3两/个)		斤	45	5.3	238.50	免税	0.00
*蔬菜*红圆椒		斤	1	10.6	10.60	免税	0.00
*蔬菜*湖南青椒/线椒		斤	30	7.2	216.00	免税	0.00
*蔬菜*皇帝菜		斤	16	11.2	179.20	免税	0.00
*蔬菜*黄豆芽		斤	12	2.1	25.20	免税	0.00
*肉及肉制品*鸡脆骨2kg		斤	13	34.5	448.50	免税	0.00
*食用菌*姬松茸		斤	1.5	96	142.50	免税	0.00
*蔬菜*姜肉		斤	44	14.7	646.80	免税	0.00
*蔬菜*芥兰菜		斤	8	8.9	71.20	免税	0.00
*食用菌*精选干虫草花		斤	0.5	56	27.50	免税	0.00
*蔬菜*韭菜		斤	7.5	4.8	36.00	免税	0.00
*肉及肉制品*老鸡		斤	16	16.8	268.80	免税	0.00
*蔬菜*老南瓜		斤	3	2.8	8.40	免税	0.00
*肉及肉制品*里脊肉		斤	4	14.5	58.00	免税	0.00
*蔬菜*萝卜干		斤	4	4.5	18.00	免税	0.00
*蔬菜*蚕豆/甜豆		斤	3	15	45.00	免税	0.00
小 计					¥6898.66		¥0.00
合 计					¥61883.99		¥2369.96

开票人: 吴家兰

电子发票(普通发票)

发票号码: 2396200000040107570

开票日期: 2023年12月02日

共7页 第2页

购买方信息		销售方信息						
名称: 深圳市罗湖区水务局		名称: 深圳市丰晟农副产品有限公司						
统一社会信用代码/纳税人识别号: 11440303MB2D24091X		统一社会信用代码/纳税人识别号: 91440300MA5FDFQY5Y						
商品名称	规格型号	单位	数量	单价	金额	税率/征收率	税额	进
*蔬菜*茼蒿		斤	20	4.3	86.00	免税	0.00	0.00
*蔬菜*宁夏菜心(尖叶)		斤	27.5	7.5	206.25	免税	0.00	0.00
*肉及肉制品*牛黄喉		斤	15	38.5	577.50	免税	0.00	0.00
*肉及肉制品*牛霖		斤	45	56	2520.00	免税	0.00	0.00
*肉及肉制品*牛排腩		斤	35	55.25	1933.75	免税	0.00	0.00
*肉及肉制品*牛仔骨		斤	18	50	900.00	免税	0.00	0.00
*肉及肉制品*排骨		斤	15	34	510.00	免税	0.00	0.00
*蔬菜*平包菜		斤	25.1	3.2	80.32	免税	0.00	0.00
*肉及肉制品*前梅头肉		斤	44.5	25.3	1125.85	免税	0.00	0.00
*肉及肉制品*前上肉		斤	13	13.5	175.50	免税	0.00	0.00
*肉及肉制品*前腩肉		斤	5	24	120.00	免税	0.00	0.00
*肉及肉制品*前腿瘦肉		斤	12	24	288.00	免税	0.00	0.00
*蔬菜*芹菜(香芹)		斤	32.5	5.7	185.25	免税	0.00	0.00
*蔬菜*青豆角		斤	15	8.8	132.00	免税	0.00	0.00
*蔬菜*青豆粒		斤	1	20	20.00	免税	0.00	0.00
*蔬菜*青瓜		斤	9	5.2	46.80	免税	0.00	0.00
*蔬菜*青瓜花		斤	1	22	22.00	免税	0.00	0.00
*蔬菜*青尖椒		斤	17	6.2	105.40	免税	0.00	0.00
*蔬菜*青蒜苗		斤	22	6.7	147.40	免税	0.00	0.00
*蔬菜*青圆椒		斤	22	5.5	121.00	免税	0.00	0.00
*肉及肉制品*清远鸡		斤	86	7.5	645.00	免税	0.00	0.00
*蔬菜*秋葵		斤	20	9.1	182.00	免税	0.00	0.00
*蔬菜*去梗枸杞叶		斤	18	8.5	153.00	免税	0.00	0.00
*蔬菜*去皮白萝卜(净菜)		斤	46.2	3.5	161.70	免税	0.00	0.00
*蔬菜*去皮冬瓜		斤	12	3.7	44.40	免税	0.00	0.00
*蔬菜*去皮粉葛		斤	8	8.1	64.80	免税	0.00	0.00
*蔬菜*去皮鸭芋头		斤	4	6.5	26.00	免税	0.00	0.00
*蔬菜*去皮红洋葱		斤	22	3.9	85.80	免税	0.00	0.00
*蔬菜*去皮老南瓜		斤	29	3.7	107.30	免税	0.00	0.00
*蔬菜*去皮莲藕		斤	20.25	7.6	153.90	免税	0.00	0.00
*蔬菜*去皮马蹄		斤	5	11.1	55.50	免税	0.00	0.00
*蔬菜*去皮糯玉米棒		斤	6	5.8	34.80	免税	0.00	0.00
*肉及肉制品*去皮前上肉		斤	9	19	171.00	免税	0.00	0.00
*肉及肉制品*去皮前腿瘦肉		斤	5	24	120.00	免税	0.00	0.00
*蔬菜*去皮甜玉米棒		斤	51	7.5	382.50	免税	0.00	0.00
*蔬菜*去皮铁棍山药		斤	23	12	276.00	免税	0.00	0.00
*蔬菜*去皮土豆		斤	44	4	176.00	免税	0.00	0.00
*肉及肉制品*去皮五花肉		斤	55	24.5	1347.50	免税	0.00	0.00
*蔬菜*去皮香芋		斤	2	9.1	18.20	免税	0.00	0.00
*蔬菜*散花菜		斤	12	5.9	70.80	免税	0.00	0.00
*蔬菜*散装杏鲍菇		斤	5	6	30.00	免税	0.00	0.00
*蔬菜*上海青		斤	16	4.8	76.80	免税	0.00	0.00
*蔬菜*上海青苗		斤	12	5.5	66.00	免税	0.00	0.00
*蔬菜*生菜		斤	36	5.3	190.80	免税	0.00	0.00
*肉及肉制品*瘦肉		斤	10	21	210.00	免税	0.00	0.00
小 计					¥34152.82			¥0.00
合 计					¥61883.99			¥2369.90

开票人: 吴家兰

电子发票(普通发票)

发票号码: 23952000000049107570

开票日期: 2023年12月02日

共7页 第3页

购买方信息	名称: 深圳市罗湖区水务局	统一社会信用代码/纳税人识别号: 11440303MB2D24091X	销售方信息	名称: 深圳市丰晟农副产品有限公司	统一社会信用代码/纳税人识别号: 91440300MA5FDFQY5Y		
项目名称	规格型号	单位	数量	单价	金额	税率/征收率	税额
*蔬菜*四季豆		斤	9	7.9	71.10	免税	0.00
*蔬菜*蒜米		斤	26	6.8	238.00	免税	0.00
*蔬菜*蒜苗		斤	8	9.8	78.40	免税	0.00
*肉及肉制品*蒜香骨		包	2	18.2	36.40	免税	0.00
*蔬菜*铁棍山药		斤	22	11.7	257.40	免税	0.00
*蔬菜*茼蒿菜		斤	8	8.5	68.00	免税	0.00
*蔬菜*土蛋先生		板	75	32	2400.00	免税	0.00
*蔬菜*土豆		斤	10	3.2	32.00	免税	0.00
*蔬菜*土豆仔		斤	25	3.3	82.50	免税	0.00
*肉及肉制品*土番鸭		斤	74.9	21.6	1617.84	免税	0.00
*蔬菜*莴笋		斤	13	3.4	44.20	免税	0.00
*肉及肉制品*乌鸡		斤	18	16.8	302.40	免税	0.00
*肉及肉制品*无皮上肉		斤	24	19	456.00	免税	0.00
*肉及肉制品*五花腩(四方腩)		斤	23	26	598.00	免税	0.00
*肉及肉制品*五花肉		斤	7	20.2	141.40	免税	0.00
*蔬菜*西红柿		斤	59.2	5.3	313.76	免税	0.00
*蔬菜*西兰花		斤	12	6.3	75.60	免税	0.00
*蔬菜*鲜百合		包	11	8	88.00	免税	0.00
*蔬菜*鲜花椒		包	2	13.5	27.00	免税	0.00
*蔬菜*鲜鸡枞菌		斤	3	33	99.00	免税	0.00
*肉及肉制品*鲜鸡肾		斤	6	18.5	111.00	免税	0.00
*肉及肉制品*鲜肋排		斤	56	36.5	2044.00	免税	0.00
*蔬菜*鲜毛豆		斤	7	8.5	59.50	免税	0.00
*肉及肉制品*鲜牛腩		斤	2	55	110.00	免税	0.00
*肉及肉制品*鲜牛肉		斤	1	54	54.00	免税	0.00
*蔬菜*鲜沙姜		斤	6	11.5	69.00	免税	0.00
*肉及肉制品*鲜鸭翅		斤	7	12	84.00	免税	0.00
*肉及肉制品*鲜鸭肾		斤	4	18.7	74.80	免税	0.00
*肉及肉制品*鲜羊肉		斤	10	32.5	325.00	免税	0.00
*肉及肉制品*鲜猪肚		斤	21.9	35	766.50	免税	0.00
*蔬菜*香菜		斤	3.1	16.5	51.15	免税	0.00
*蔬菜*香芋南瓜		斤	5	3.3	16.50	免税	0.00
*蔬菜*小白菜		斤	10	4.7	47.00	免税	0.00
*蔬菜*小红头生葱		斤	53.5	7.8	417.30	免税	0.00
*肉及肉制品*新鲜潮州肉卷		斤	11	16.8	184.80	免税	0.00
*肉及肉制品*羊肚		斤	8	28.6	228.80	免税	0.00
*肉及肉制品*羊骨		斤	8	16	128.00	免税	0.00
*肉及肉制品*羊腿		斤	6	37.7	226.20	免税	0.00
*肉及肉制品*羊心		斤	1.9	34	64.60	免税	0.00
*肉及肉制品*一字肋排		斤	14	36.4	509.60	免税	0.00
*食用菌*优质银耳		斤	0.3	31	9.30	免税	0.00
*蔬菜*油菜菜		斤	33	4.5	148.50	免税	0.00
*食用菌*云耳		斤	2	58.5	117.00	免税	0.00
*蔬菜*云南小瓜		斤	5.3	5.3	28.09	免税	0.00
*肉及肉制品*湛江家鸡		斤	30	19.8	594.00	免税	0.00
小 计					¥13495.64		¥0.00
合 计					¥61883.99		¥2369.96

开票人: 吴家兰

电子发票(普通发票)

发票号码: 2395200000049107570

开票日期: 2023年12月02日

共7页 第4页

项目名称	规格型号	单位	数量	单价	金额	税率/征收率	税额
名称: 深圳市罗湖区水务局	名称: 深圳市丰晟农副产品有限公司						
统一社会信用代码/纳税人识别号: 11440303MB2D24091X	统一社会信用代码/纳税人识别号: 91440300MA5FDFQY5Y						
*蔬菜*长辣椒干		斤	1	16.5	16.50	免税	0.00
*蔬菜*长丝瓜		斤	38.5	8.2	315.70	免税	0.00
*肉及肉制品*正宗走地鸡		斤	8	14.5	116.00	免税	0.00
*肉及肉制品*猪耳朵		个	4	25	100.00	免税	0.00
*肉及肉制品*猪肝		斤	18	16.5	297.00	免税	0.00
*肉及肉制品*猪脚		斤	58	21	1218.00	免税	0.00
*肉及肉制品*猪颈肉		斤	1	17.5	17.50	免税	0.00
*肉及肉制品*猪龙骨		斤	36	19.6	705.60	免税	0.00
*肉及肉制品*猪筒骨		斤	16	19	304.00	免税	0.00
*肉及肉制品*猪筒骨		斤	8	21.8	174.40	免税	0.00
*肉及肉制品*猪心		斤	9.1	23.5	213.85	免税	0.00
*蔬菜*紫茄子		斤	26	5.3	137.80	免税	0.00
*蔬菜*空心红葱		斤	14.5	5.7	82.65	免税	0.00
*谷物*八宝米		斤	1.5	6.2385321100917	9.36	9%	0.84
*香料原料*白胡椒粒		斤	0.3	29.3577981651376	8.81	9%	0.79
*油料*白皮花生米		斤	8	8.9908256880734	71.93	9%	6.47
*干豆*百利红腰豆432g		瓶	4	6.2385321100917	24.95	9%	2.23
*水果*冰糖橙		斤	40	5.045871559633	201.83	9%	18.17
*淡水产品*剥皮鱼/扒皮鱼		斤	4.5	32.1100917431193	144.50	9%	13.00
*淡水产品*草鱼		斤	25	11.8348623853211	295.87	9%	26.63
*方便食品*陈村粉		斤	35	2.4770842201835	86.70	9%	7.80
*谷物*陈克期细圆挂面500g		包	2	5.5045871559633	11.01	9%	0.99
*乳制品*晨光供港壹号鲜奶230ml		只	250	5.1376146788991	1284.40	9%	115.60
*淡水产品*大花甲		斤	24.5	24.5871338833029	602.39	9%	54.21
*海水产品*大花蟹		斤	6	65.5963302752294	393.58	9%	35.42
*海水产品*大基围虾		斤	22.5	36.697247706422	825.69	9%	74.31
*淡水产品*大头鱼鱼头		斤	28	18.9908256880734	531.74	9%	47.80
*海水产品*大头鱼鱼头(杀净)		斤	12	22.0183486238532	264.22	9%	23.78
*水果*番石榴		斤	61.4	5.5963302752294	343.61	9%	30.93
*谷物*风车生粉25kg		斤	20	7.1559633027523	143.12	9%	12.88
*淡水产品*福寿鱼		斤	13	8.7155963302752	113.30	9%	10.20
*水果*国产柠檬		个	8	2.7798165137615	22.24	9%	2.00
*加工盐*海水自然晶盐2.5kg		包	6	11.0901743119398	66.06	9%	5.94
*谷物*河粉(6毫米)		斤	43	2.2035779816514	98.62	9%	8.88
*香料原料*红花椒		斤	0.5	38.5321100917431	19.27	9%	1.73
*淡水产品*红杉鱼		斤	12	35.2293577981651	422.75	9%	38.05
*水果*红心火龙果		斤	25.9	9.2660550458716	239.99	9%	21.60
*干制水果*红枣		斤	11	13.7614678899083	151.38	9%	13.62
*中草药材*花旗参片		斤	2.5	137.614678899083	344.04	9%	30.96
*干豆*黄豆		斤	32	5.3211009174312	170.28	9%	15.32
*蔬菜加工品*黄飞鸿脆皮和300g		包	4	14.9082568807339	59.63	9%	5.37
小 计					¥10650.27		¥625.60
合 计					¥61883.99		¥2369.96

开票人: 吴家兰

电子发票(普通发票)

发票号码: 2395200000049107570

开票日期: 2023年12月02日

共7页 第5页

项目名称	规格型号	单位	数量	单价	金额	税率/征收率	税额
*淡水产品*黄骨鱼		斤	10	20.4587153903303	204.59	9%	18.41
*谷物*积苗低筋面粉20kg		包	3	238.532110091743	715.60	9%	64.40
*谷物*金霸米粉3kg		件	3	28.4403660724771	85.32	9%	7.68
*植物油*金龙鱼玉米油5L		罐	1	73.394495412844	73.39	9%	6.61
*植物油*金龙鱼芝麻油400ml		瓶	4	22.9357798165138	91.74	9%	8.26
*乳制品*九龙维记小盒鲜奶		支	300	6.697247706422	2009.17	9%	180.83
*海水产品*鲈鱼(整条)		斤	27	22.9357798165138	619.27	9%	55.73
*乳制品*蒙牛纯牛奶250ml		盒	22	2.7247706422018	59.94	9%	5.40
*淡水产品*鲢鱼		斤	10.5	12.8440366972477	134.86	9%	12.14
*谷物*糙米		斤	15	6.2385321100917	93.58	9%	8.42
*豆制品*皮蛋		个	54	2.9357798165138	158.53	9%	14.27
*水果*脐橙		斤	115	6.605904587156	759.63	9%	68.37
*水果*青橄榄		斤	2	22.1100917431193	44.22	9%	3.98
*淡水产品*秋刀鱼		斤	12	21.1929605994587	254.31	9%	22.89
*水果*去皮菠萝		斤	7.2	6.605904587156	47.56	9%	4.28
*水果*去皮红肉木瓜		斤	12.3	6.7889908256881	83.50	9%	7.52
*水果*去皮椰子		个	3	10.3211009174312	30.96	9%	2.79
*中草药材*去心莲子		斤	2	53.2110091743119	106.42	9%	9.58
*谷物细粉*散装玉米粉		斤	2	5.3211009174312	10.64	9%	0.96
*淡水产品*禾好田鸡		斤	18	23.8532110091743	429.36	9%	38.64
*水果*砂糖桔		斤	40	7.7081651376147	311.93	9%	28.07
*中草药材*熟地		斤	0.5	38.5321100917431	19.27	9%	1.73
*水果*水果木瓜		斤	2.2	5.3211009174312	11.71	9%	1.05
*水果*水晶红富士苹果70#		斤	44	6.7889908256881	298.72	9%	26.88
*水果*水晶梨		斤	61	6.2385321100917	380.55	9%	34.25
*淡水产品*鲜黄花鱼		斤	26.4	25.4129440366973	670.90	9%	60.38
*肉及肉制品*鲜乳鸽(大个)		只	53	27.5220357798165	1458.72	9%	131.28
*淡水产品*鲜虾仁		斤	1	41.4036697247706	41.40	9%	3.73
*豆制品*咸蛋		个	15	1.8348623853211	27.52	9%	2.48
*水果*香蕉		斤	116.5	6.8807339449541	801.61	9%	72.14
*水果*青菜		斤	16	10.1834862385321	162.94	9%	14.66
*谷物细粉*向日葵高筋面粉5kg		包	6	46.7889908256881	280.73	9%	25.27
*水果*小米蕉		斤	15	6.8807339449541	103.21	9%	9.29
*海水产品*中基围虾		斤	1	39.9482568807339	39.94	9%	3.59
*方便食品*百昌大碗面/富兴4.29kg		件	2	32.1858467079646	64.37	13%	8.37
*熟肉制品*叉烧肉		斤	1.3	37.1681410929204	55.70	13%	7.25
*豆制品*车田豆腐		块	68	2.212389380531	150.44	13%	19.56
*调味品*海天白醋450ml		瓶	2	6.6371681415929	13.27	13%	1.73
*调味品*海天草菇老抽1.9L		瓶	1	23.4513274336283	23.45	13%	3.05
小 计					¥10028.99		¥906.92
合 计					¥61883.99		¥2369.96

开票人: 吴家兰

电子发票(普通发票)

发票号码: 2395200000049107570

开票日期: 2023年12月02日

共7页 第6页

购买方信息	名称: 深圳市罗湖区水务局	销售方信息	名称: 深圳市丰晟农副产品有限公司				
统一社会信用代码/纳税人识别号: 11440303MB2D24091X		统一社会信用代码/纳税人识别号: 91440300MA5PDPQY5Y					
项目名称	规格型号	单位	数量	单价	金额	税率/征收率	税额
*调味品*海天叉烧酱280g		瓶	4	7.9646017699115	31.86	13%	4.14
*调味品*海天陈醋450ml		瓶	4	6.3716814159292	25.49	13%	3.31
*调味品*海天番茄沙司510g		瓶	7	11.9469026548673	83.63	13%	10.87
*调味品*海天黄豆酱340g		瓶	1	6.3716814159292	6.37	13%	0.83
*调味品*海天金标生抽1.9L		瓶	12	22.920339623009	275.04	13%	35.76
*调味品*海天金标生抽500ml		瓶	2	7.0796460176991	14.16	13%	1.84
*调味品*海天上等蚝油700g		瓶	5	8.141592920354	40.71	13%	5.29
*调味品*海天添丁醋醋450ml		瓶	9	9.7345132743363	87.61	13%	11.39
*熟肉制品*湖南腊肉		斤	7	42.4778761061947	297.35	13%	38.65
*熟肉制品*湖南腊五花肉		斤	8	33.6283185840708	269.03	13%	34.97
*调味品*家乐鸡精900克		包	4	24.7787610619469	99.12	13%	12.88
*方便食品*嘉文盐焗鸡粉200g		盒	2	15.929203539823	31.86	13%	4.14
*方便食品*京日红豆沙500g		斤	6	11.9469026548673	71.68	13%	9.32
*熟肉制品*精品皇上皇腊肉400g		包	6	42.4778761061947	254.87	13%	33.13
*糖*精品幼砂糖		斤	25	5.7522123893805	143.81	13%	18.69
*乳制品*九龙维记原味酸牛奶		支	295	4.8672566371681	1435.84	13%	186.66
*乳制品*卡士新糖日记无蔗糖发酵乳120g		支	24	10.4424738761062	250.62	13%	32.58
*乳制品*卡士鲜奶120g		杯	361	3.3628318584071	1213.98	13%	157.82
*乳制品*妙可蓝多马苏里拉芝士碎450g		包	1	27.6549072994672	27.65	13%	3.60
*方便食品*明治蛋挞皮		包	4	17.6991150442478	70.80	13%	9.20
*方便食品*雀巢奶粉500g		包	1	44.2477936106195	44.25	13%	5.75
*调味品*三五火锅底料300g		包	6	10.6194690265487	63.72	13%	8.28
*调味品*散装胡椒粉		斤	4	37.1681415929204	148.67	13%	19.33
*方便食品*手打春卷皮		斤	5	10.353982300885	51.77	13%	6.73
*方便食品*双汇三文治火腿2.5kg		条	1	40.7079646017699	40.71	13%	5.29
*熟肉制品*双汇王中王火腿肠40g*10根		包	3	14.6017699115044	43.81	13%	5.69
*调味品*四季宝花生酱510g		瓶	2	24.1502920353982	48.32	13%	6.28
*方便食品*湾仔码头荠菜猪肉水饺1320g		包	1	48.3185840707965	48.32	13%	6.28
*方便食品*湾仔码头荠菜猪肉水饺1000g		包	5	30.9738313274336	154.87	13%	20.13
*方便食品*湾仔码头三鲜		包	1	34.3262831858407	34.34	13%	4.46
小 计					¥5410.26		¥703.29
合 计					¥6183.99		¥2369.96

开票人: 吴家兰

电子发票(普通发票)

发票号码: 2395300000049107570

开票日期: 2023年12月02日

共7页 第7页

购买方信息	名称: 深圳市罗湖区水务局 统一社会信用代码/纳税人识别号: 11440303MB2D24091X		销售方信息	名称: 深圳市丰晟农副产品有限公司 统一社会信用代码/纳税人识别号: 91440300MA5FDFQY5Y			
项目名称	规格型号	单位	数量	单价	金额	税率/征收率	税额
水饺1kg							
*方便食品*湾仔码头鲜美猪肉上汤云吞600g		包	2	26.5486728603717	53.10	13%	6.90
*方便食品*湾仔码头玉米蔬菜猪肉水饺1kg		包	5	37.1681415929204	185.84	13%	24.16
*调味品*王守义十三香45g		盒	3	3.0073451327434	9.29	13%	1.21
*调味品*旺丰牌豆瓣酱1.5KG		罐	1	19.4690265486726	19.47	13%	2.53
*豆制品*正象斋粉王500g		包	9	8.8490575221239	79.65	13%	10.35
小计					¥347.35		¥45.15
合计					¥61883.99		¥2369.98
价税合计(大写)	陆万肆仟贰佰伍拾叁圆玖角伍分				(小写) ¥64253.95		
备注	销方开户银行: 中国民生银行深圳分行福田支行; 银行账号: 6317720274;						

开票人: 吴家兰

2.2 合同关键页扫描件（合同金额 860000 元）

深圳市罗湖区水务局 2023 年食堂食材配送项目合同

甲方：深圳市罗湖区水务局
乙方：深圳市丰晟农副食品有限公司

按照《中华人民共和国民法典》和《深圳经济特区政府采购条例》，经深圳市罗湖区水务局（以下简称甲方）和 深圳市丰晟农副食品有限公司（以下简称乙方）协商，就甲方委托乙方承担服务项目，达成以下合同条款：

第一条 项目概况

项目名称：深圳市罗湖区水务局 2023 年食堂食材配送项目
项目编号：ZXCG2022263587

项目内容：罗湖区水务局 2023 年度职工食堂食材采购配送，可配送品种包括：海鲜、河鲜、生鲜肉类、禽蛋、奶制品类(猪肉、牛肉、鸡、鸭、鱼、禽蛋等)；蔬菜、瓜果类（各类生鲜蔬菜、瓜果、水果）；干货、粮油面、调料类(大米、面粉、食用油，各类干货、调料、副食品等)。

服务时间：一年
合同价款：86.00 万元（结算以实际配送金额为准）
如发生本合同规定的不可抗力，合同总价可经双方友好协商予以调整。

支付方式：款项按每月实际配送数量结算一次

第二条 订货

甲方根据饭堂需求，于前一日下午下班前，以书面（含传真、电邮）或电话方式向乙方下订单，订单内容应包括但不限于品名、规格、数量、配送的时间和其他特殊要求等。

第三条 食材质量及数量要求

一、1.所有送货食材三证齐全：营业执照、卫生许可证、产品检验报告。所提供的肉类、蔬菜瓜果、粮油等食材均符合《中华人民共和国食品安全法》、《动物检疫管理办法》、《国家食品卫生标准》和“ISO9001 质量体系认证等相关法律法规、规章、规范性文件及政策的规定”。保证卫生安全，应当无毒、无害，具有相应的色、香、味等感官性状。蔬菜水果类必须保证较好的色泽和新鲜度，不得有黄叶、腐烂、泥沙等现象，并保持整体完整，属无公害蔬菜水果；冷冻类及干货应在保质期内，并保持较好的外观和等级；鲜肉类应保证来源于深圳市政府指定的定点屠宰专门机构，为当日屠宰的新鲜肉品，并经肉检（卫生部门检疫）检验合格；海鲜、河鲜产品必须鲜活；粮油、副食、调料等由大型正规厂供货，相关证件齐全。每批食材都要提供检测报告。依据食材质量监督检验所提供的质量标准，乙方提供的食材必须是经过质量监督管理部门检验并取得合格证明的食材，每批次食材供货时，甲方有权要求供应商提供相关食材的质量合格证明、食材质量检测合格报告或检疫报告复印件。

保证配送食材斤两的准确性，以甲方的验货数量为准，乙方每次随货送上一式四联的送货清单，供双方验货后签字确认，双方各持两份，作为送、收货的凭证。对于出现质量、数量不符合要求等现象，甲方有权要求乙方及时退换货。乙方须承诺无条件退换甲方认为不符合要求的食材并及时加以更正，确保甲方饭堂能正常运营。

2.运输要求

运输工具应清洁卫生无污染；食品运输须采用符合卫生标准的外包装和运载工具，并且要保持清洁和定期消毒。运输车厢的内仓，包括仓底、仓面和顶，应使用抗腐蚀、防潮、易清洁消毒的材料。车厢内无不良气味、异味；运输途中严防日晒、雨淋，应保证通风散热；装卸过程中对各类食品应小心轻卸，严防机械损伤。食品堆放科学合理，避免造成食品的交叉污染。

3.所有食材要求冷链配送。

第四条 服务保障与质量保证

1.乙方必须按甲方的时间要求将食材送至甲方指定地点,乙方如送货迟到超过 30 分钟,扣罚当天总菜款的 10%作为违约金。给甲方造成损失的,乙方还应承担甲方的全部损失。如送货车辆发生交通事故或车辆故障等意外事故,应在一小时内提供同档次运货车辆代为运输,并将事故情况及时告知甲方。极个别食材因为质量太差或没有货源时应及时反馈到甲方并协商调整,以保证所需货物准时到达。

2.若因食材质量问题及乙方处理不当原因造成甲方当天部分或全部食材供应发生短缺、滞后等问题,影响饭堂膳食供应的,第一次甲方有权按约定对乙方记过警告,第二次扣除当日食材总金额 10%的违约金,第三次扣除当月食材总金额 10%的违约金,且累计达到三次甲方有权单方面解除合同。

第五条 价格

配送价格:蔬菜瓜果、肉类价格及其它类别均以深圳市场调查市价(参考至少二个农贸市场或商超价格均价)为定价依据。价格表每月确认一次。乙方根据招标确定的优惠折扣率予以报价,定好的价格在双方约定的有效期任何一方不得随意更改。在价格表上没出现而临时定价的特殊品种,如甲方有异议,需双方协商后予以最后确定。如遇地域性台风、暴雨等不可预见的原因或供求关系、宏观调控等原因造成的个别品种价格需临时做调整的,由双方协商采取甲方认可的其他途径进行定价。

第六条 送货时间

乙方应保证每天早上 6:30 前将甲方所订的食材送至指定地点,并自行承担运费。

第七条 合同期限

本合同有效期自 2023 年 1 月 7 日至 2024 年 1 月 6 日止。

第八条 其他

1.甲方选定乙方并签订合同后正式进入试供货期。试供货期为 60 天,主要考察乙方的

货物质量、服务、信誉等方面内容。试供货期满且经甲方综合考察认定合格的，合同继续执行；若试供货期间出现所配送食材质量、配送服务等方面出现难以磨合的问题的，经双方协商一致后，且由甲方出具履约报告后有权单方面终止合同。

2.甲方临时加货处理：当甲方临时增加用餐人数或有客餐任务时，乙方要尽力确保食材，协助甲方能够准时开餐。临时加货如时间紧迫，需要在甲方附近市场购买时，则食材的结算价格按实际零售价执行，但乙方应当提供相关凭证并经甲方确认。乙方承诺，当甲方有临时增加送货的需求时，在接到通知后应派专人负责，按甲方要求的时限将甲方所需食材送达甲方指定地点，并派专人负责跟踪服务，保障甲方的需求。

3. 在供货过程中，对甲方的各种合理要求和建议应诚恳接受并切实做出改进。

4.乙方保证其已具备执行本项目、签订及履行本项目合同义务必需的全部资格、资质或授权，已充分了解签订及履行本合同应遵守的各类规范，应依照现行有效的法律法规、规章、规范性文件等相关规定及甲方有关要求履行本合同义务，应遵守公序良俗，履行本合同义务应避免给甲方造成负面影响。

5.乙方因执行本项目、签订履行本合同与第三方发生的法律关系（劳动劳务、侵权、债权债务等）由乙方自行处理且与甲方无关；如导致甲方因此承担责任，则该等责任由乙方承担。

6.本项目禁止转包、分包，如有发现，甲方有权单方面解除合同。

第九条 乙方违约责任

1.不得配送假冒、变质、过期的、在保质期内但明显变质的食材货物，不得弄虚作假，以次充好。若发现乙方提供的食材存在不符合质量要求的问题，甲方有权要求对该一种或多种出问题的食材进行退货或换货。甲方在验收乙方当日配送的食材时，若发现食材质量问题，或品种、数量与合同不符的，甲方有权直接拒收，乙方有责任立即重新配货并及时送达，第一次予以警告，第二次按当日送货总量的20%处以违约金。发现问题次数累计达3次，甲

一

一

一

一

一

方有权单方面解除合同，甲方并有权要求乙方承担合同金额 30% 的违约金，给甲方造成损失的，乙方还应承担甲方的全部损失。因乙方配送的货物质量达不到国家有关食品安全标准而造成食物中毒或其他后果，经市场监督管理部门或卫生防疫部门鉴定属于乙方责任的，其产生的一切法律后果和经济责任全部由乙方承担。对乙方缺货、供货延迟、验收不合格、货款诈骗等问题，甲方有权追究其相关法律及经济赔偿责任。乙方所有员工凭健康证上岗，同时应成立本项目专项服务小组，负责相关运输、结算工作及提供各种服务，并报甲方备案。未经甲方同意，乙方不得随意更换服务小组人员。乙方员工进入甲方区域内，必须服从甲方管理。

2. 乙方承诺管理好乙方的员工，并自行负责送货人员行为造成的一切法律责任。在配送运输过程中乙方出现人身安全事故的，由乙方独立承担一切刑事、民事责任。

3. 经相关法定机构出具检测报告证实乙方提供食材有包括但不限于农药残留、孔雀石绿、瘦肉精等超标的，甲方可单方解除合同，向区财政部门申请取消其配送资格，并由乙方承担全部责任，乙方还需支付本合同控制金额 10% 的违约金。

第十条 甲方违约责任

1 因政府财政审批程序、乙方原因（包括但不限于未提供送货清单、合法等额发票及请款资料等）导致支付迟延的，不属于甲方违约，乙方不得据此拒绝或怠于履行合同义务。

第十一条 付款方式

乙方结算货款时，应由甲方财务人员严格审核送货清单及相应电子发票，按双方事先确定的执行价格（即当期价格表上的价格）予以结算。款项每月结算一次。

第十二条 合同的变更与解除

1. 甲乙双方可以协商变更、解除合同。

2. 乙方应该严格按照合同规定的标准配送所有食材，如果所送食材三次不合格，甲方有权解除合同，乙方应当赔偿甲方因此造成的损失，该损失包括但不限于直接损失、间接损失、诉讼费、律师费、差旅费等。

第十三条 争议解决办法

本合同发生的争议、纠纷，由双方协商解决，乙方不得以存在争议、纠纷等任何理由擅自拒绝或怠于履行合同义务，不得影响本项目工作的进展。协商不成的，任何一方向甲方所在地人民法院提起诉讼。

第十四条 项目服务期限

1. 本项目服务期限为 1 年。

2. 本次预算对应的服务期限是 1 年，可续签，本项目合同期满后，甲方可根据实际情况及乙方履约情况确定合同期限是否延长或续签，但最长不超过 3 年，第一年为本次招标的中标服务期限，合同一年一签，合同最多续签 2 次。甲方可根据实际情况终止合同，并不再续签。合同项目提前终止时，按照实际配送量支付费用，甲方不负任何补偿责任。

3. 合同续签必须满足如下条件：

- (1) 经甲方对乙方服务质量考核合格；
- (2) 项目合同服务期内无行贿犯罪记录；
- (3) 项目合同服务期内乙方没有被列入《不诚信行为记录表》。

4. 关于本项目合同的续签，若《深圳经济特区政府采购条例》、《深圳经济特区政府采购条例实施细则》等有关政府采购的法律法规中另有规定或者有关主管部门另有工作要求的，以相关规定和有关工作要求为准。

第十五条 不可抗力因素条款

1. 本合同中，不可抗力是指不能预见、不能避免且不能克服的客观情况，包括：战争、火灾、洪水、台风、地震、政策变化或其他人力不可抗拒之事件。

2. 因不可抗力导致的任何一方违约，违约方无需承担责任，但应及时通知对方，并应在上述不可抗力事件消除后 15 日内提供有关主管部门的证明。

第十六条 其他

本合同一式陆份，甲、乙双方各执叁份，具有同等法律效力。本合同自双方法定代表人签字（盖章）认可之日起生效。

一
品

一
湖

—

本合同未尽事宜，双方友好协商，达成解决方案，经双方签字后，可作为本合同的有效附件。

附件 1.深圳市罗湖区水务局食堂食材配送项目廉政承诺书

附件 2.政府采购履约情况反馈表

甲方：深圳市罗湖区水务局

(签章)

地址：深圳市罗湖区东门街道新园路

55号新园小区

法定代表人（或授权人）：

联系人：阳工

电话：0755-22185531

日期：2022年12月30日

乙方：深圳市丰晟农副食品有限公司

(签章)

地址：深圳市龙岗区平湖街道鹅公岭

社区世纪工业区B区3号B栋101

法定代表人（授权人）：

开户行：中国民生银行股份有限公司深

圳福田支行

开户行帐号：637720274

联系人：程生

电话：18538033928

日期：2022年12月29日

2.3 中标通知书（中标金额 860000 元）

深圳市罗湖区自行采购 成交通知书

深圳公共资源交易中心（深圳交易集团有限公司罗湖分公司）组织实施的 深圳市罗湖区水务局2023年食堂食材配送项目（项目编号：ZXCG2022263587）根据评审定标方式（供应商来源：注册供应商）完成采购工作，结果如下：

项目编号	项目名称	成交金额 (元)	成交供应商	交货期/完工期/服务期(天)
ZXCG2022263587	深圳市罗湖区水务局 2023年食堂食材配送项目	860000	深圳市丰晟农副食品有限公司	详见招标文件

成交金额：人民币 捌拾陆万元整(大写)。
请成交供应商凭此通知与本单位签订合同。

附：采购单位联系人：阳瑞，15973396668

成交供应商联系人：程小华，15919874850

特此通知。

打印日期：2022年12月9日

2.4 采购单位或被服务单位出具总体（终期）履约评价

履约（服务）评价表

采购人名称：深圳市罗湖区水务局

采购项目名称		深圳市罗湖区水务局 2023 年食堂食材配送项目				
中标供应商名称		深圳市丰晟农副食品有限公司				
项目编号	ZXCG2022263587	服务用餐人数	110 人	中标金额	860000 元	
项目负责人	程小华	联系电话	15919874850	履约时间	2023 年 1 月 7 日 - 2024 年 1 月 6 日	
采购联系人	阳瑶	联系电话	15973396668			
配送类别		蔬菜、水产品、干货、水果等其它类食材配送！				
公司履约评价	总体评价	<input checked="" type="checkbox"/> 优	<input type="checkbox"/> 良	<input type="checkbox"/> 中	<input type="checkbox"/> 差	
	分项评价	质量方面	<input checked="" type="checkbox"/> 优	<input type="checkbox"/> 良	<input type="checkbox"/> 中	<input type="checkbox"/> 差
		价格方面	<input checked="" type="checkbox"/> 优	<input type="checkbox"/> 良	<input type="checkbox"/> 中	<input type="checkbox"/> 差
		服务方面	<input checked="" type="checkbox"/> 优	<input type="checkbox"/> 良	<input type="checkbox"/> 中	<input type="checkbox"/> 差
		时间方面	<input checked="" type="checkbox"/> 优	<input type="checkbox"/> 良	<input type="checkbox"/> 中	<input type="checkbox"/> 差
		环境方面	<input checked="" type="checkbox"/> 优	<input type="checkbox"/> 良	<input type="checkbox"/> 中	<input type="checkbox"/> 差
其他	评价内容为：应急响应、配送质量、卫生情况、服务态度、综合实力等。 评价等级为： <input checked="" type="checkbox"/> 优 <input type="checkbox"/> 良 <input type="checkbox"/> 中 <input type="checkbox"/> 差					
项目负责人评价	本项目负责人在该项目履约配送服务实施过程中，对服务工作的顺畅衔接与统筹安排、各类事项沟通、紧急事务协调处理等诸多方面体现了专业的服务态度与服务能力，能够积极快速的协调解决好服务过程中各类问题，密切配合校方做好配送服务各项工作。					
采购单位意见（公章）	给予中标服务配送公司项目负责人及团队综合服务为“优秀”！  日期：2024 年 1 月 18 日					

说明：履约情况评价分为优、良、中、差四个等级，请在对应的框前打“√”，然后在“具体情况说明”

政府信息公开查询截图

<https://www.szlh.gov.cn/lhswj/gkmlpt/guide>

企查查机关单位查询截图

<https://www.qcc.com/firm/g1ceba56148ee7c61471ae8c70d5c38e.html>

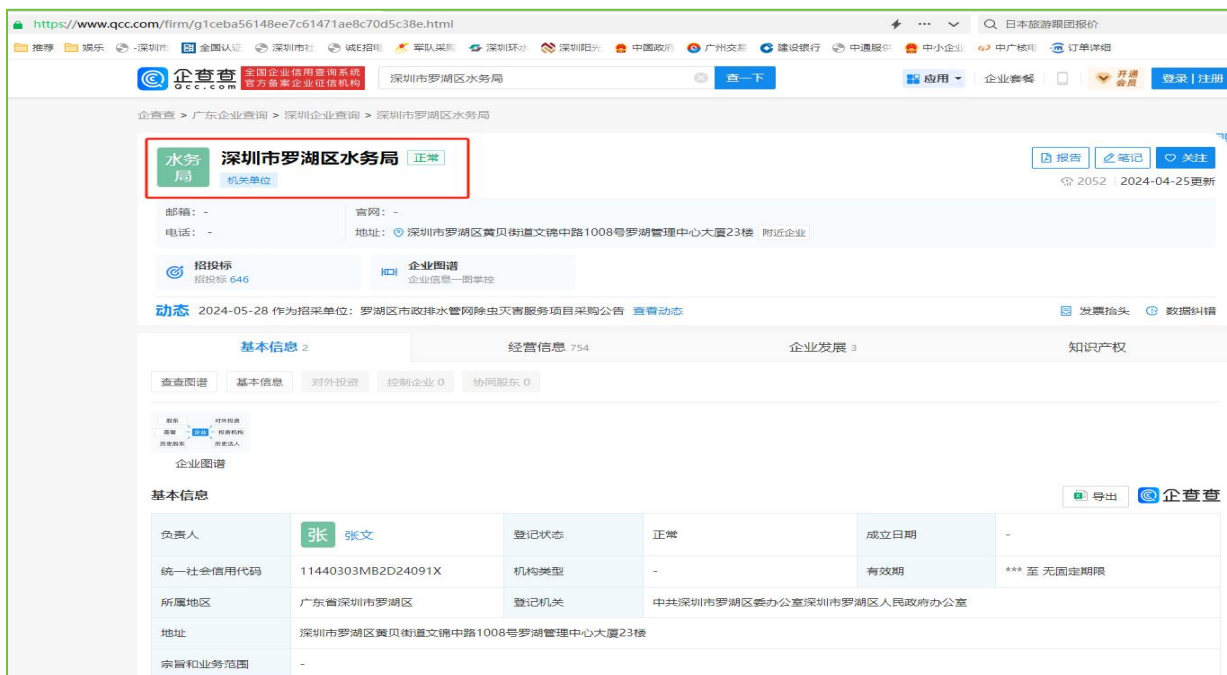

序号	项目	详情
1	服务单位名称	深圳市罗湖区水务局
2	单位实景照片	
3	单位简介	<p>深圳市罗湖区水务局是深圳市罗湖区机构改革新组建的政府工作部门。</p> <p>（一）拟订水务发展规划，拟订水资源、防洪排涝、农田水利、供水、排水、节水、水土保持、污水处理及回用、再生水利用等专业规划，经批准后组织实施。起草辖区水务管理规定，经批准后监督实施。</p> <p>（二）统筹辖区生活、生产经营和生态环境用水。组织实施最严格水资源管理制度，实施水资源的统一监督管理。根据全市水资源分配方案，做好跨境水资源规划衔接工作。</p> <p>（三）承担水资源保护工作。参与水资源监测，协助做好河道、水库的水量监测和水质检测工作，协助做好水源保护工作。</p> <p>（四）负责全区水环境综合整治工作的组织领导、统筹协调、督查督办工作。负责水污染治理、内涝整治、排水管网建设的指导、协调、监督工作。组织拟订全区水环境治理专项规划、年度工作任务及实施计划，经批准后监督实施。</p> <p>（五）负责城市供水水质安全工作。指导、管理、监督辖区纳管水务企业。指导、监督管道直饮水以及原水、供水水质管理工作。</p> <p>（六）负责区政府投资水务工程建设管理。负责区政府投资水务固定资产的监管及水务发展专项资金的业务管理工作。</p>

3. 深圳市龙岗区吉华街道麓城幼儿园

3.1 合同期内任意三个月的发票扫描件

1) 2023年10月份发票扫描件

电子发票(普通发票)

发票号码: 23952000000031499971

开票日期: 2023年10月23日

共1页 第1页

购买方信息	名称: 深圳市龙岗区吉华街道麓城幼儿园(个人)				销售方信息	名称: 深圳市丰晟农副食品有限公司			
	统一社会信用代码/纳税人识别号: 12440307MB2D34564Y					统一社会信用代码/纳税人识别号: 91440300MA5FDFQY5Y			
	项目名称	规格型号	单位	数量	单价	金额	税率/征收率	税额	
	*烘烤食品*波力海苔	75G(3枚*100束)	罐	13	51.3274336283186	667.26	13%	86.74	
	*烘烤食品*良品铺子海苔肉松卷	92G	盒	45	14.070796460177	633.19	13%	82.31	
	*方便食品*良品铺子小食仙鳕鱼肠	105G	包	28	42.4778761061947	1189.38	13%	154.62	
	*乳制品*妙可蓝多奶酪棒	20G	个	575	3.0973451327434	1780.97	13%	231.53	
	*软饮料*旺仔牛奶	125ML*36盒	件	15	78.4955752212389	1177.43	13%	153.07	
	*烘烤食品*徐福记卷心酥		斤	13	24.6902654867257	320.97	13%	41.73	
	*糖果类食品*岳先生山楂棒棒熊	128G	包	45	11.4159292035398	513.72	13%	66.78	
	*方便食品*自然派牛肉脯	65G	包	60	11.0619469026549	663.72	13%	86.28	
	合计					¥6946.64		¥903.06	
	价税合计(大写)	柒仟捌佰肆拾玖圆柒角整				(小写)	¥7849.70		
备注									

开票人: 吴家兰

电子发票(普通发票)

发票号码: 23952000000031517995

开票日期: 2023年10月23日

共1页 第1页

购买方信息	名称: 深圳市龙岗区吉华街道麓城幼儿园(个人) 统一社会信用代码/纳税人识别号: 12440307MB2D34564Y	销售方信息	名称: 深圳市丰晟农副食品有限公司 统一社会信用代码/纳税人识别号: 91440300MA5FDFQY5Y																																																																																																
<table border="1" style="width: 100%; border-collapse: collapse;"> <thead> <tr> <th>项目名称</th> <th>规格型号</th> <th>单位</th> <th>数量</th> <th>单价</th> <th>金额</th> <th>税率/征收率</th> <th>税额</th> </tr> </thead> <tbody> <tr> <td>*焙烤食品*波力海苔</td> <td>75G(3枚*100束)</td> <td>罐</td> <td>-13</td> <td>51.3274336283186</td> <td>-667.26</td> <td>13%</td> <td>-86.74</td> </tr> <tr> <td>*焙烤食品*良品铺子海苔肉松卷</td> <td>92G</td> <td>盒</td> <td>-45</td> <td>14.070796460177</td> <td>-633.19</td> <td>13%</td> <td>-82.31</td> </tr> <tr> <td>*方便食品*良品铺子小食仙鳕鱼肠</td> <td>105G</td> <td>包</td> <td>-28</td> <td>42.4778761061947</td> <td>-1189.38</td> <td>13%</td> <td>-154.62</td> </tr> <tr> <td>*乳制品*妙可蓝多奶酪棒</td> <td>20G</td> <td>个</td> <td>-575</td> <td>3.0973451327434</td> <td>-1780.97</td> <td>13%</td> <td>-231.53</td> </tr> <tr> <td>*软饮料*旺仔牛奶</td> <td>125ML*36盒</td> <td>件</td> <td>-15</td> <td>78.4955752212389</td> <td>-1177.43</td> <td>13%</td> <td>-153.07</td> </tr> <tr> <td>*焙烤食品*徐福记卷心酥</td> <td></td> <td>斤</td> <td>-13</td> <td>24.6902654867257</td> <td>-320.97</td> <td>13%</td> <td>-41.73</td> </tr> <tr> <td>*糖果类食品*岳先生山楂棒棒熊</td> <td>128G</td> <td>包</td> <td>-45</td> <td>11.4159292035398</td> <td>-513.72</td> <td>13%</td> <td>-66.78</td> </tr> <tr> <td>*方便食品*自然派牛肉脯</td> <td>65G</td> <td>包</td> <td>-60</td> <td>11.0619469026549</td> <td>-663.72</td> <td>13%</td> <td>-86.28</td> </tr> <tr> <td colspan="5" style="text-align: center;">合 计</td> <td>¥-6946.64</td> <td></td> <td>¥-903.06</td> </tr> <tr> <td colspan="2">价税合计(大写)</td> <td colspan="2">⊗(负数)柒仟捌佰肆拾玖圆柒角整</td> <td colspan="4">(小写) ¥-7849.70</td> </tr> <tr> <td>备注</td> <td colspan="7">被红冲蓝字数电票号码: 23952000000031499971 红字发票信息确认单编号: 44030723101001523107</td> </tr> </tbody> </table>				项目名称	规格型号	单位	数量	单价	金额	税率/征收率	税额	*焙烤食品*波力海苔	75G(3枚*100束)	罐	-13	51.3274336283186	-667.26	13%	-86.74	*焙烤食品*良品铺子海苔肉松卷	92G	盒	-45	14.070796460177	-633.19	13%	-82.31	*方便食品*良品铺子小食仙鳕鱼肠	105G	包	-28	42.4778761061947	-1189.38	13%	-154.62	*乳制品*妙可蓝多奶酪棒	20G	个	-575	3.0973451327434	-1780.97	13%	-231.53	*软饮料*旺仔牛奶	125ML*36盒	件	-15	78.4955752212389	-1177.43	13%	-153.07	*焙烤食品*徐福记卷心酥		斤	-13	24.6902654867257	-320.97	13%	-41.73	*糖果类食品*岳先生山楂棒棒熊	128G	包	-45	11.4159292035398	-513.72	13%	-66.78	*方便食品*自然派牛肉脯	65G	包	-60	11.0619469026549	-663.72	13%	-86.28	合 计					¥-6946.64		¥-903.06	价税合计(大写)		⊗(负数)柒仟捌佰肆拾玖圆柒角整		(小写) ¥-7849.70				备注	被红冲蓝字数电票号码: 23952000000031499971 红字发票信息确认单编号: 44030723101001523107						
项目名称	规格型号	单位	数量	单价	金额	税率/征收率	税额																																																																																												
*焙烤食品*波力海苔	75G(3枚*100束)	罐	-13	51.3274336283186	-667.26	13%	-86.74																																																																																												
*焙烤食品*良品铺子海苔肉松卷	92G	盒	-45	14.070796460177	-633.19	13%	-82.31																																																																																												
*方便食品*良品铺子小食仙鳕鱼肠	105G	包	-28	42.4778761061947	-1189.38	13%	-154.62																																																																																												
*乳制品*妙可蓝多奶酪棒	20G	个	-575	3.0973451327434	-1780.97	13%	-231.53																																																																																												
*软饮料*旺仔牛奶	125ML*36盒	件	-15	78.4955752212389	-1177.43	13%	-153.07																																																																																												
*焙烤食品*徐福记卷心酥		斤	-13	24.6902654867257	-320.97	13%	-41.73																																																																																												
*糖果类食品*岳先生山楂棒棒熊	128G	包	-45	11.4159292035398	-513.72	13%	-66.78																																																																																												
*方便食品*自然派牛肉脯	65G	包	-60	11.0619469026549	-663.72	13%	-86.28																																																																																												
合 计					¥-6946.64		¥-903.06																																																																																												
价税合计(大写)		⊗(负数)柒仟捌佰肆拾玖圆柒角整		(小写) ¥-7849.70																																																																																															
备注	被红冲蓝字数电票号码: 23952000000031499971 红字发票信息确认单编号: 44030723101001523107																																																																																																		

开票人: 吴家兰

下载次数: 2

电子发票(普通发票)

发票号码: 23952000000031506273

开票日期: 2023年10月23日

共1页 第1页

购买方信息	名称: 深圳市龙岗区吉华街道麓城幼儿园(个人) 统一社会信用代码/纳税人识别号: 12440307MB2D34564Y	销售方信息	名称: 深圳市丰晟农副食品有限公司 统一社会信用代码/纳税人识别号: 91440300MA5FDFQY5Y																																																																																																
<table border="1" style="width: 100%; border-collapse: collapse;"> <thead> <tr> <th>项目名称</th> <th>规格型号</th> <th>单位</th> <th>数量</th> <th>单价</th> <th>金额</th> <th>税率/征收率</th> <th>税额</th> </tr> </thead> <tbody> <tr> <td>*焙烤食品*波力海苔</td> <td>75G(3枚*100束)</td> <td>罐</td> <td>13</td> <td>51.3274336283186</td> <td>667.26</td> <td>13%</td> <td>86.74</td> </tr> <tr> <td>*焙烤食品*良品铺子海苔肉松卷</td> <td>92G</td> <td>盒</td> <td>45</td> <td>14.070796460177</td> <td>633.19</td> <td>13%</td> <td>82.31</td> </tr> <tr> <td>*方便食品*良品铺子小食仙鳕鱼肠</td> <td>105G</td> <td>包</td> <td>28</td> <td>42.4778761061947</td> <td>1189.38</td> <td>13%</td> <td>154.62</td> </tr> <tr> <td>*乳制品*妙可蓝多奶酪棒</td> <td>20G</td> <td>个</td> <td>575</td> <td>3.0973451327434</td> <td>1780.97</td> <td>13%</td> <td>231.53</td> </tr> <tr> <td>*软饮料*旺仔牛奶</td> <td>125ML*36盒</td> <td>件</td> <td>15</td> <td>78.4955752212389</td> <td>1177.43</td> <td>13%</td> <td>153.07</td> </tr> <tr> <td>*焙烤食品*徐福记卷心酥</td> <td></td> <td>斤</td> <td>13</td> <td>24.6902654867257</td> <td>320.97</td> <td>13%</td> <td>41.73</td> </tr> <tr> <td>*糖果类食品*岳先生山楂棒棒熊</td> <td>128G</td> <td>包</td> <td>45</td> <td>11.4159292035398</td> <td>513.72</td> <td>13%</td> <td>66.78</td> </tr> <tr> <td>*方便食品*自然派牛肉脯</td> <td>65G</td> <td>包</td> <td>60</td> <td>11.0619469026549</td> <td>663.72</td> <td>13%</td> <td>86.28</td> </tr> <tr> <td colspan="5" style="text-align: center;">合 计</td> <td>¥6946.64</td> <td></td> <td>¥903.06</td> </tr> <tr> <td colspan="2">价税合计(大写)</td> <td colspan="2">⊗柒仟捌佰肆拾玖圆柒角整</td> <td colspan="4">(小写) ¥7849.70</td> </tr> <tr> <td>备注</td> <td colspan="7"></td> </tr> </tbody> </table>				项目名称	规格型号	单位	数量	单价	金额	税率/征收率	税额	*焙烤食品*波力海苔	75G(3枚*100束)	罐	13	51.3274336283186	667.26	13%	86.74	*焙烤食品*良品铺子海苔肉松卷	92G	盒	45	14.070796460177	633.19	13%	82.31	*方便食品*良品铺子小食仙鳕鱼肠	105G	包	28	42.4778761061947	1189.38	13%	154.62	*乳制品*妙可蓝多奶酪棒	20G	个	575	3.0973451327434	1780.97	13%	231.53	*软饮料*旺仔牛奶	125ML*36盒	件	15	78.4955752212389	1177.43	13%	153.07	*焙烤食品*徐福记卷心酥		斤	13	24.6902654867257	320.97	13%	41.73	*糖果类食品*岳先生山楂棒棒熊	128G	包	45	11.4159292035398	513.72	13%	66.78	*方便食品*自然派牛肉脯	65G	包	60	11.0619469026549	663.72	13%	86.28	合 计					¥6946.64		¥903.06	价税合计(大写)		⊗柒仟捌佰肆拾玖圆柒角整		(小写) ¥7849.70				备注							
项目名称	规格型号	单位	数量	单价	金额	税率/征收率	税额																																																																																												
*焙烤食品*波力海苔	75G(3枚*100束)	罐	13	51.3274336283186	667.26	13%	86.74																																																																																												
*焙烤食品*良品铺子海苔肉松卷	92G	盒	45	14.070796460177	633.19	13%	82.31																																																																																												
*方便食品*良品铺子小食仙鳕鱼肠	105G	包	28	42.4778761061947	1189.38	13%	154.62																																																																																												
*乳制品*妙可蓝多奶酪棒	20G	个	575	3.0973451327434	1780.97	13%	231.53																																																																																												
*软饮料*旺仔牛奶	125ML*36盒	件	15	78.4955752212389	1177.43	13%	153.07																																																																																												
*焙烤食品*徐福记卷心酥		斤	13	24.6902654867257	320.97	13%	41.73																																																																																												
*糖果类食品*岳先生山楂棒棒熊	128G	包	45	11.4159292035398	513.72	13%	66.78																																																																																												
*方便食品*自然派牛肉脯	65G	包	60	11.0619469026549	663.72	13%	86.28																																																																																												
合 计					¥6946.64		¥903.06																																																																																												
价税合计(大写)		⊗柒仟捌佰肆拾玖圆柒角整		(小写) ¥7849.70																																																																																															
备注																																																																																																			

开票人: 吴家兰

下载次数: 2

电子发票(普通发票)

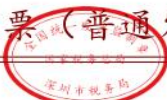

发票号码: 23952000000031527911

开票日期: 2023年10月23日

共1页 第1页

购买方信息	名称: 深圳市龙岗区吉华街道麓城幼儿园(个人) 统一社会信用代码/纳税人识别号: 12440307MB2D34564Y		销售方信息	名称: 深圳市丰晟农副食品有限公司 统一社会信用代码/纳税人识别号: 91440300MA5FDFQY5Y			
项目名称	规格型号	单位	数量	单价	金额	税率/征收率	税额
*焙烤食品*波力海苔	75G(3枚*100束)	罐	-13	51.3274336283186	-667.26	13%	-86.74
*焙烤食品*良品铺子海苔肉松卷	92G	盒	-45	14.070796460177	-633.19	13%	-82.31
*方便食品*良品铺子小食仙鳕鱼肠	105G	包	-28	42.4778761061947	-1189.38	13%	-154.62
*乳制品*妙可蓝多奶酪棒	20G	个	-575	3.0973451327434	-1780.97	13%	-231.53
*软饮料*旺仔牛奶	125ML*36盒	件	-15	78.4955752212389	-1177.43	13%	-153.07
*焙烤食品*徐福记卷心酥		斤	-13	24.6902654867257	-320.97	13%	-41.73
*糖果类食品*岳先生山楂棒棒熊	128G	包	-45	11.4159292035398	-513.72	13%	-66.78
*方便食品*自然派牛肉脯	65G	包	-60	11.0619469026549	-663.72	13%	-86.28
合计					¥-6946.64		¥-903.06
价税合计(大写)		⊗(负数)柒仟捌佰肆拾玖圆柒角整			(小写) ¥-7849.70		
备注	被红冲蓝字数电票号码: 23952000000031506273 红字发票信息确认单编号: 44030723101001622679						

开票人: 吴家兰

电子发票(普通发票)

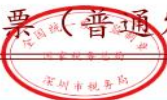

发票号码: 23952000000031530138

开票日期: 2023年10月23日

共1页 第1页

购买方信息	名称: 深圳市龙岗区吉华街道麓城幼儿园 统一社会信用代码/纳税人识别号: 12440307MB2D34564Y		销售方信息	名称: 深圳市丰晟农副食品有限公司 统一社会信用代码/纳税人识别号: 91440300MA5FDFQY5Y			
项目名称	规格型号	单位	数量	单价	金额	税率/征收率	税额
*焙烤食品*波力海苔	75G(3枚*100束)	罐	13	51.3274336283186	667.26	13%	86.74
*焙烤食品*良品铺子海苔肉松卷	92G	盒	45	14.070796460177	633.19	13%	82.31
*方便食品*良品铺子小食仙鳕鱼肠	105G	包	28	42.4778761061947	1189.38	13%	154.62
*乳制品*妙可蓝多奶酪棒	20G	个	575	3.0973451327434	1780.97	13%	231.53
*软饮料*旺仔牛奶	125ML*36盒	件	15	78.4955752212389	1177.43	13%	153.07
*焙烤食品*徐福记卷心酥		斤	13	24.6902654867257	320.97	13%	41.73
*糖果类食品*岳先生山楂棒棒熊	128G	包	45	11.4159292035398	513.72	13%	66.78
*方便食品*自然派牛肉脯	65G	包	60	11.0619469026549	663.72	13%	86.28
合计					¥6946.64		¥903.06
价税合计(大写)		⊗柒仟捌佰肆拾玖圆柒角整			(小写) ¥7849.70		
备注							

开票人: 吴家兰

2) 2023年11月份发票扫描件

电子发票(普通发票)

国家税务总局监制

发票号码: 23952000000036138093
开票日期: 2023年11月03日

共2页 第1页

<p>名称: 深圳市龙岗区吉华街道麓城幼儿园 统一社会信用代码/纳税人识别号: 12440307MB2D34564Y</p>	<p>名称: 深圳市丰晟农副产品有限公司 统一社会信用代码/纳税人识别号: 91440300MA5FDFQY5Y</p>
--	--

项目名称	规格型号	单位	数量	单价	金额	税率/征收率	税额
*蔬菜*白萝卜		斤	8	2.56	20.48	0%	0.00
*蔬菜*菠菜		斤	20	6.3	163.80	0%	0.00
*蔬菜*菜心		斤	26	6.3692307692308	165.60	0%	0.00
*蔬菜*冬瓜		斤	16	1.77	28.32	0%	0.00
*蔬菜*粉藕		斤	12	5.4	64.80	0%	0.00
*蔬菜*枸杞叶		斤	8	6.12	48.96	0%	0.00
*蔬菜*红萝卜		斤	12	2.41	28.92	0%	0.00
*蔬菜*红头葱		斤	10	5.29	52.90	0%	0.00
*薯类*红心红薯		斤	18	3.14	56.52	0%	0.00
*蔬菜*湖南青尖椒		斤	0.5	4.54	2.27	0%	0.00
*蔬菜*姜肉		斤	0.5	11.88	5.94	0%	0.00
*谷物*金银玉米棒(去皮)		斤	12	7.8	93.60	0%	0.00
*蔬菜*老姜		斤	2	11.73	23.46	0%	0.00
*蔬菜*莲藕		斤	15	3.42	51.30	0%	0.00
*蔬菜*南姜		斤	0.5	5.4	2.70	0%	0.00
*蔬菜*平包菜		斤	6	2.52	15.12	0%	0.00
*蔬菜*茄子		斤	28	3.68	103.04	0%	0.00
*蔬菜*青瓜		斤	15	2.96	44.25	0%	0.00
*蔬菜*青尖椒		斤	4	3.89	15.56	0%	0.00
*蔬菜*青蒜苗		斤	2	4.75	9.50	0%	0.00
*谷物*去皮甜玉米棒		斤	52	4.79	249.08	0%	0.00
*蔬菜*生菜		斤	37	3.6	133.20	0%	0.00
*蔬菜*生姜		斤	3.5	10.571428571429	36.95	0%	0.00
*蔬菜*蒜米		斤	11	5.61	61.71	0%	0.00
*蔬菜加工品*特级干香菇		斤	4	62.52	250.08	0%	0.00
*蔬菜*娃娃菜		斤	10	5.65	56.50	0%	0.00
*蔬菜*西兰花		斤	25	4.75	118.75	0%	0.00
*蔬菜*鲜毛豆		斤	16	4.68	74.88	0%	0.00
*蔬菜*鲜玉米粒		斤	3	3.71	11.13	0%	0.00
*蔬菜*香菜		斤	2.3	7.5608695652174	17.39	0%	0.00
*蔬菜*香芹		斤	2	7.02	14.04	0%	0.00
*蔬菜*小白菜		斤	25	3.2	80.00	0%	0.00
*蔬菜*指天椒		斤	4	8.61	34.44	0%	0.00
*薯类*紫薯		斤	1	3.82	3.82	0%	0.00
*香料原料*白胡椒粉		斤	1	43.9174311926606	43.92	9%	3.95
*淡水产品*大头鱼(杀)		斤	32	13.678990625688	437.72	9%	39.40
*海水产品*基围虾(特大)		斤	28	34.3394495412844	961.50	9%	86.54
*蔬菜加工品*萝卜干		斤	1	11.7247796422018	11.72	9%	1.06
*蔬菜加工品*酸菜		斤	16	4.1100917431193	65.76	9%	5.92
*蔬菜加工品*酸豆角		斤	15	5.5045871559633	82.57	9%	7.43
*淡水产品*小龙虾		斤	70	29.6504587155963	2088.53	9%	186.17
*谷物加工品*薏米		斤	1	7	7.00	9%	0.63
*豆制品*板豆腐(8斤)		板	3	10.6729663716814	32.02	13%	4.16
小 计					¥5849.75		¥335.26
合 计					¥5861.71		¥336.82

开票人: 吴家兰

电子发票(普通发票)

发票号码: 23952000000036138093
开票日期: 2023年11月03日

共2页 第2页

购买方信息	名称: 深圳市龙岗区吉华街道麓城幼儿园 统一社会信用代码/纳税人识别号: 12440307MB2D34564Y	销售方信息	名称: 深圳市丰晟农副产品有限公司 统一社会信用代码/纳税人识别号: 91440300MA5FDFQY5Y																																
	<table border="1" style="width: 100%; border-collapse: collapse;"> <thead> <tr> <th>项目名称</th> <th>规格型号</th> <th>单位</th> <th>数量</th> <th>单价</th> <th>金额</th> <th>税率/征收率</th> <th>税额</th> </tr> </thead> <tbody> <tr> <td>*薯豆加工品*魔芋豆腐</td> <td></td> <td>斤</td> <td>8</td> <td>1.4955752212389</td> <td>11.96</td> <td>13%</td> <td>1.50</td> </tr> <tr> <td colspan="5" style="text-align: right;">小 计</td> <td>¥11.96</td> <td></td> <td>¥1.50</td> </tr> <tr> <td colspan="5" style="text-align: right;">合 计</td> <td>¥5861.71</td> <td></td> <td>¥336.83</td> </tr> </tbody> </table>	项目名称	规格型号	单位	数量	单价	金额	税率/征收率	税额	*薯豆加工品*魔芋豆腐		斤	8	1.4955752212389	11.96	13%	1.50	小 计					¥11.96		¥1.50	合 计					¥5861.71		¥336.83		
项目名称	规格型号	单位	数量	单价	金额	税率/征收率	税额																												
*薯豆加工品*魔芋豆腐		斤	8	1.4955752212389	11.96	13%	1.50																												
小 计					¥11.96		¥1.50																												
合 计					¥5861.71		¥336.83																												
价税合计(大写)		<input checked="" type="checkbox"/> 陆仟壹佰玖拾捌圆伍角叁分		(小写) ¥6198.53																															
备注	2023年8月教师食材																																		

开票人: 吴家兰

电子发票(普通发票)

发票号码: 23952000000036147937
开票日期: 2023年11月03日

共1页 第1页

购买方信息	名称: 深圳市龙岗区吉华街道麓城幼儿园 统一社会信用代码/纳税人识别号: 12440307MB2D34564Y	销售方信息	名称: 深圳市丰晟农副产品有限公司 统一社会信用代码/纳税人识别号: 91440300MA5FDFQY5Y																																																																
	<table border="1" style="width: 100%; border-collapse: collapse;"> <thead> <tr> <th>项目名称</th> <th>规格型号</th> <th>单位</th> <th>数量</th> <th>单价</th> <th>金额</th> <th>税率/征收率</th> <th>税额</th> </tr> </thead> <tbody> <tr> <td>*蔬菜*紫圣女果</td> <td></td> <td>斤</td> <td>35</td> <td>7.67</td> <td>268.45</td> <td>0%</td> <td>0.00</td> </tr> <tr> <td>*水果*85#苹果</td> <td></td> <td>斤</td> <td>40</td> <td>7.1651376146789</td> <td>286.61</td> <td>9%</td> <td>25.79</td> </tr> <tr> <td>*水果*哈密瓜</td> <td></td> <td>斤</td> <td>48</td> <td>3.5323012232416</td> <td>169.55</td> <td>9%</td> <td>15.26</td> </tr> <tr> <td>*水果*麒麟西瓜</td> <td></td> <td>斤</td> <td>140</td> <td>3.1009174311927</td> <td>434.13</td> <td>9%</td> <td>39.07</td> </tr> <tr> <td>*坚果*去皮椰子</td> <td>1</td> <td>个</td> <td>10</td> <td>16.5871559633028</td> <td>165.87</td> <td>9%</td> <td>14.93</td> </tr> <tr> <td>*水果*香蕉</td> <td></td> <td>斤</td> <td>30</td> <td>3.1376146788991</td> <td>94.13</td> <td>9%</td> <td>8.47</td> </tr> <tr> <td colspan="5" style="text-align: right;">合 计</td> <td>¥1418.74</td> <td></td> <td>¥103.52</td> </tr> </tbody> </table>	项目名称	规格型号	单位	数量	单价	金额	税率/征收率	税额	*蔬菜*紫圣女果		斤	35	7.67	268.45	0%	0.00	*水果*85#苹果		斤	40	7.1651376146789	286.61	9%	25.79	*水果*哈密瓜		斤	48	3.5323012232416	169.55	9%	15.26	*水果*麒麟西瓜		斤	140	3.1009174311927	434.13	9%	39.07	*坚果*去皮椰子	1	个	10	16.5871559633028	165.87	9%	14.93	*水果*香蕉		斤	30	3.1376146788991	94.13	9%	8.47	合 计					¥1418.74		¥103.52		
项目名称	规格型号	单位	数量	单价	金额	税率/征收率	税额																																																												
*蔬菜*紫圣女果		斤	35	7.67	268.45	0%	0.00																																																												
*水果*85#苹果		斤	40	7.1651376146789	286.61	9%	25.79																																																												
*水果*哈密瓜		斤	48	3.5323012232416	169.55	9%	15.26																																																												
*水果*麒麟西瓜		斤	140	3.1009174311927	434.13	9%	39.07																																																												
*坚果*去皮椰子	1	个	10	16.5871559633028	165.87	9%	14.93																																																												
*水果*香蕉		斤	30	3.1376146788991	94.13	9%	8.47																																																												
合 计					¥1418.74		¥103.52																																																												
价税合计(大写)		<input checked="" type="checkbox"/> 壹仟伍佰贰拾贰圆贰角陆分		(小写) ¥1522.26																																																															
备注	2023年8月教师水果																																																																		

开票人: 吴家兰

3) 2023 年 12 月 发票扫描件

电子发票 (普通发票)

发票号码: 23952000000049329728
 开票日期: 2023年12月04日

共1页 第1页

购买方信息	名称: 深圳市龙岗区吉华街道麓城幼儿园 统一社会信用代码/纳税人识别号: 12440307MB2D34564Y	销售方信息	名称: 深圳市丰晟农副食品有限公司 统一社会信用代码/纳税人识别号: 91440300MA5FDFQY5Y																																																																																																																																															
	<table border="1"> <thead> <tr> <th>项目名称</th> <th>规格型号</th> <th>单位</th> <th>数量</th> <th>单价</th> <th>金额</th> <th>税率/征收率</th> <th>税额</th> </tr> </thead> <tbody> <tr><td>*蔬菜*圣女果</td><td></td><td>斤</td><td>145</td><td>4.97</td><td>720.65</td><td>0%</td><td>0.00</td></tr> <tr><td>*水果*80#苹果</td><td></td><td>斤</td><td>105</td><td>7.1284403669725</td><td>748.49</td><td>9%</td><td>67.36</td></tr> <tr><td>*水果*85#苹果</td><td></td><td>斤</td><td>138</td><td>7.4311926605505</td><td>1025.50</td><td>9%</td><td>92.30</td></tr> <tr><td>*水果*白心柚子</td><td></td><td>斤</td><td>110</td><td>3.8532110091743</td><td>423.85</td><td>9%</td><td>38.15</td></tr> <tr><td>*水果*冰糖橙</td><td></td><td>斤</td><td>105</td><td>6.605504587156</td><td>693.58</td><td>9%</td><td>62.42</td></tr> <tr><td>*水果*冰糖心苹果</td><td></td><td>斤</td><td>50</td><td>7.1559633027523</td><td>357.80</td><td>9%</td><td>32.20</td></tr> <tr><td>*水果*哈密瓜</td><td></td><td>斤</td><td>210</td><td>3.4311926605505</td><td>720.55</td><td>9%</td><td>64.85</td></tr> <tr><td>*水果*皇冠梨</td><td></td><td>斤</td><td>105</td><td>4.4587155963303</td><td>468.17</td><td>9%</td><td>42.13</td></tr> <tr><td>*水果*火龙果(白肉)</td><td></td><td>斤</td><td>215</td><td>4.2110091743119</td><td>905.37</td><td>9%</td><td>81.48</td></tr> <tr><td>*水果*蜜桔</td><td></td><td>斤</td><td>115</td><td>5.1376146788991</td><td>590.83</td><td>9%</td><td>53.17</td></tr> <tr><td>*水果*无籽红提</td><td></td><td>斤</td><td>150</td><td>8.4495412844037</td><td>1267.43</td><td>9%</td><td>114.07</td></tr> <tr><td>*水果*夏橙</td><td></td><td>斤</td><td>55</td><td>8.9908256880734</td><td>494.50</td><td>9%</td><td>44.50</td></tr> <tr><td>*水果*香蕉</td><td></td><td>斤</td><td>315</td><td>3.2018348623853</td><td>1008.58</td><td>9%</td><td>90.77</td></tr> <tr><td>*水果*香印青提</td><td></td><td>斤</td><td>50</td><td>12.2201834862385</td><td>611.01</td><td>9%</td><td>54.99</td></tr> <tr><td>*水果*小米蕉</td><td></td><td>斤</td><td>181</td><td>4.2844036697248</td><td>775.48</td><td>9%</td><td>69.79</td></tr> <tr><td>*水果*雪梨</td><td></td><td>斤</td><td>55</td><td>3.8715596330275</td><td>212.94</td><td>9%</td><td>19.16</td></tr> <tr> <td colspan="5" style="text-align: center;">合 计</td> <td>¥11024.73</td> <td></td> <td>¥927.34</td> </tr> </tbody> </table>	项目名称	规格型号	单位	数量	单价	金额	税率/征收率	税额	*蔬菜*圣女果		斤	145	4.97	720.65	0%	0.00	*水果*80#苹果		斤	105	7.1284403669725	748.49	9%	67.36	*水果*85#苹果		斤	138	7.4311926605505	1025.50	9%	92.30	*水果*白心柚子		斤	110	3.8532110091743	423.85	9%	38.15	*水果*冰糖橙		斤	105	6.605504587156	693.58	9%	62.42	*水果*冰糖心苹果		斤	50	7.1559633027523	357.80	9%	32.20	*水果*哈密瓜		斤	210	3.4311926605505	720.55	9%	64.85	*水果*皇冠梨		斤	105	4.4587155963303	468.17	9%	42.13	*水果*火龙果(白肉)		斤	215	4.2110091743119	905.37	9%	81.48	*水果*蜜桔		斤	115	5.1376146788991	590.83	9%	53.17	*水果*无籽红提		斤	150	8.4495412844037	1267.43	9%	114.07	*水果*夏橙		斤	55	8.9908256880734	494.50	9%	44.50	*水果*香蕉		斤	315	3.2018348623853	1008.58	9%	90.77	*水果*香印青提		斤	50	12.2201834862385	611.01	9%	54.99	*水果*小米蕉		斤	181	4.2844036697248	775.48	9%	69.79	*水果*雪梨		斤	55	3.8715596330275	212.94	9%	19.16	合 计					¥11024.73		¥927.34	
项目名称	规格型号	单位	数量	单价	金额	税率/征收率	税额																																																																																																																																											
*蔬菜*圣女果		斤	145	4.97	720.65	0%	0.00																																																																																																																																											
*水果*80#苹果		斤	105	7.1284403669725	748.49	9%	67.36																																																																																																																																											
*水果*85#苹果		斤	138	7.4311926605505	1025.50	9%	92.30																																																																																																																																											
*水果*白心柚子		斤	110	3.8532110091743	423.85	9%	38.15																																																																																																																																											
*水果*冰糖橙		斤	105	6.605504587156	693.58	9%	62.42																																																																																																																																											
*水果*冰糖心苹果		斤	50	7.1559633027523	357.80	9%	32.20																																																																																																																																											
*水果*哈密瓜		斤	210	3.4311926605505	720.55	9%	64.85																																																																																																																																											
*水果*皇冠梨		斤	105	4.4587155963303	468.17	9%	42.13																																																																																																																																											
*水果*火龙果(白肉)		斤	215	4.2110091743119	905.37	9%	81.48																																																																																																																																											
*水果*蜜桔		斤	115	5.1376146788991	590.83	9%	53.17																																																																																																																																											
*水果*无籽红提		斤	150	8.4495412844037	1267.43	9%	114.07																																																																																																																																											
*水果*夏橙		斤	55	8.9908256880734	494.50	9%	44.50																																																																																																																																											
*水果*香蕉		斤	315	3.2018348623853	1008.58	9%	90.77																																																																																																																																											
*水果*香印青提		斤	50	12.2201834862385	611.01	9%	54.99																																																																																																																																											
*水果*小米蕉		斤	181	4.2844036697248	775.48	9%	69.79																																																																																																																																											
*水果*雪梨		斤	55	3.8715596330275	212.94	9%	19.16																																																																																																																																											
合 计					¥11024.73		¥927.34																																																																																																																																											
价税合计 (大写)		<input checked="" type="checkbox"/> 壹万壹仟玖佰伍拾贰圆零柒分		(小写) ¥11952.07																																																																																																																																														
备注	销方开户银行: 中国民生银行深圳分行福田支行; 银行账号: 637720274; 2023年10月幼儿水果																																																																																																																																																	

开票人: 吴家兰

电子发票(普通发票)

发票号码: 2395200000049339543

开票日期: 2023年12月04日

共2页 第1页

购买方信息	销售方信息	项目名称	规格型号	单位	数量	单价	金额	税率/征收率	税额
名称: 深圳市龙岗区吉华街道鹏城幼儿园 统一社会信用代码/纳税人识别号: 12440307MB2D34564Y	名称: 深圳市丰晟农副产品有限公司 统一社会信用代码/纳税人识别号: 91440300MA5FDFQY5Y	*蔬菜加工品*干霸王花		斤	3	35	105.00	0%	0.00
		*蔬菜加工品*干茶树菇		斤	3	42.1133333333333	126.34	0%	0.00
		*蔬菜加工品*干虫草花		斤	3	48.5933333333333	145.78	0%	0.00
		*蔬菜加工品*干海带		斤	3	27	81.00	0%	0.00
		*蔬菜加工品*特级干香菇		斤	16	62.52	1000.32	0%	0.00
		*蔬菜加工品*云耳(干)		斤	10	55.791	557.91	0%	0.00
		*蔬菜*白萝卜		斤	20	2.25	45.00	0%	0.00
		*蔬菜*菠菜		斤	91	6.7396703296703	613.31	0%	0.00
		*蔬菜*菜心		斤	45	5.61	252.45	0%	0.00
		*蔬菜*大白菜		斤	93	1.56	145.08	0%	0.00
		*蔬菜*大蒜头		斤	1	9.18	9.18	0%	0.00
		*蔬菜*冬瓜		斤	128	1.62	207.36	0%	0.00
		*蔬菜*茼蒿		斤	30	5.11	153.30	0%	0.00
		*蔬菜*红萝卜		斤	152	2.48	376.96	0%	0.00
		*蔬菜*红头葱		斤	17.5	6.34	110.95	0%	0.00
		*薯类*红心红薯		斤	202	3.1	626.20	0%	0.00
		*蔬菜*红洋葱		斤	11	2.19	24.09	0%	0.00
		*蔬菜*红圆椒		斤	3	6.01	18.03	0%	0.00
		*蔬菜*黄芽白		斤	45	4	180.00	0%	0.00
		*蔬菜*黄圆椒		斤	8	7.09	56.72	0%	0.00
		*谷物*金银玉米棒(去皮)		斤	159	7.8	1240.20	0%	0.00
		*食用菌*金针菇(特)		斤	15	4.32	64.80	0%	0.00
		*蔬菜*莲藕		斤	100	3.01	301.00	0%	0.00
		*蔬菜*马蹄肉		斤	15	7.56	113.40	0%	0.00
		*蔬菜*南瓜		斤	70.8	1.7360847457627	122.49	0%	0.00
		*蔬菜*平包菜		斤	88	2.77	243.76	0%	0.00
		*蔬菜*青瓜		斤	26	3.52	126.72	0%	0.00
		*蔬菜*青圆椒		斤	43	4.21	181.03	0%	0.00
		*谷物*去皮甜玉米棒		斤	149	5.01	746.49	0%	0.00
		*蔬菜*去皮茼蒿		斤	15	4.89	73.35	0%	0.00
		*蔬菜*散花菜		斤	28	4.03	153.14	0%	0.00
		*蔬菜*生菜		斤	161	3.67	590.87	0%	0.00
		*蔬菜*生姜		斤	7	10.3328371428571	72.33	0%	0.00
		*蔬菜*手工圆青豆		斤	31	15.48	479.88	0%	0.00
		*蔬菜*丝瓜		斤	26	5.23	188.28	0%	0.00
		*蔬菜*蒜米		斤	16	5.22	83.52	0%	0.00
		*蔬菜*娃娃菜		斤	132	3.46	456.72	0%	0.00
		*蔬菜*西红柿		斤	243	4.32	1049.76	0%	0.00
		*蔬菜*西兰花		斤	100	4.39	439.00	0%	0.00
		*蔬菜*鲜淮山		斤	13.3	6.3	83.79	0%	0.00
		*蔬菜*鲜毛豆		斤	105	4.9	514.50	0%	0.00
		*蔬菜*鲜玉米粒		斤	61	3.96	241.56	0%	0.00
		*蔬菜*香芹		斤	7	8.67	60.69	0%	0.00
		*蔬菜*小白菜		斤	50	3.38	169.00	0%	0.00
		*薯类*新土豆		斤	95	2.95	280.25	0%	0.00
		*食用菌*杏鲍菇		斤	38	4.5	171.00	0%	0.00
		小 计					¥13082.51		¥0.00
		合 计					¥27004.20		¥1453.47

开票人: 吴家兰

电子发票(普通发票)

发票号码: 2396200000049339543

开票日期: 2023年12月04日

共2页 第2页

购买方信息	名称: 深圳市龙岗区吉华街道麓城幼儿园 统一社会信用代码/纳税人识别号: 12440307MB2D34564Y	销售方信息	名称: 深圳市丰晟农副产品有限公司 统一社会信用代码/纳税人识别号: 91440300MA5FDFQY5Y
-------	--	-------	--

项目名称	规格型号	单位	数量	单价	金额	税率/征收率	税额
*蔬菜*油菜菜		斤	140	3.46	484.40	0%	0.00
*薯类*紫薯		斤	8	3.85	30.80	0%	0.00
*香料原料*八角		斤	0.3	35.7798165137615	10.73	9%	0.97
*水产加工品*干贝(中)		斤	3	282.348825833211	847.05	9%	76.23
*中草药材*枸杞子		斤	1	36.9908256880734	36.99	9%	3.33
*干豆*黑豆		斤	3	5.8715596330275	17.61	9%	1.59
*干豆*红豆		斤	8.2	6.8998350413963	56.57	9%	5.09
*油料*花生米		斤	5	8.3853211009174	41.93	9%	3.77
*干豆*黄豆		斤	3	3.697247706422	11.09	9%	1.00
*谷物加工品*藜麦		斤	5	9.908256880734	49.54	9%	4.46
*干制水果*葡萄干		斤	4	15.8532110091743	63.41	9%	5.71
*干制水果*去心红枣		斤	7	14.2018348324853	99.41	9%	8.95
*果类加工品*松仁		斤	5	95.6330275229839	498.17	9%	44.83
*谷物加工品*薏米		斤	3	6.8715596330275	20.61	9%	1.86
*淡水产品*白鲫鱼(条)		斤	80	15.7247706422018	1257.98	9%	113.22
*海水产品*基围虾(特大)		斤	100	41.9082568807329	4190.83	9%	377.17
*水果*青木瓜		斤	15	2.1834862385321	32.75	9%	2.98
*方便食品*韩国进口海牌海苔	16G(8袋)	包	80	11.5044343787611	920.35	13%	119.65
*豆制品*客家腐竹		斤	15	12.3451327433628	185.18	13%	24.07
*方便食品*沃隆每日坚果	750G(30袋)	盒	30	132.743302831839	3982.30	13%	517.70
*蔬菜加工品*优香高干坛紫菜	60G	包	10	5.7522123893805	57.52	13%	7.48
*豆制品*白豆腐干		斤	53	4.8407079646018	256.56	13%	33.35
*豆制品*上水丰鲜腐皮	130G(10张)	包	3	86.7256837168142	260.18	13%	33.82
*豆制品*盐水豆腐	48G	板	24	21.2389380536973	509.73	13%	66.27
小 计					¥13021.69		¥1453.47
合 计					¥27004.20		¥1453.47

价税合计(大写) 贰万捌仟肆佰伍拾柒圆陆角柒分 (小写) ¥28457.67

备注: 销方开户银行: 中国民生银行深圳分行福田支行; 银行账号: 637720274; 2023年9月幼儿食材

开票人: 吴家兰

电子发票(普通发票)

发票号码: 2395200000049359019

开票日期: 2023年12月04日

共1页 第1页

购买方信息	名称: 深圳市龙岗区吉华街道麓城幼儿园 统一社会信用代码/纳税人识别号: 12440307MB2D34564Y		销售方信息	名称: 深圳市丰晟农副产品有限公司 统一社会信用代码/纳税人识别号: 91440300MA5FDFQY5Y			
项目名称	规格型号	单位	数量	单价	金额	税率/征收率	税额
*蔬菜*圣女果		斤	30	4.79	143.70	0%	0.00
*水果*80#苹果		斤	42	6.0366972477064	253.54	9%	22.82
*水果*哈密瓜		斤	74.5	5.6880733944954	423.76	9%	38.14
*水果*红心柚子		斤	99.5	9.633027522936	590.37	9%	53.13
*水果*黄桃		斤	37	12.3853211009174	458.26	9%	41.24
*坚果*老椰子	1	个	10	16.5137614678899	165.14	9%	14.86
*水果*麒麟西瓜		斤	61.5	2.2844782576266	140.50	9%	12.64
*水果*无籽红提		斤	30	9.9357798165138	298.07	9%	26.83
*水果*香蕉		斤	34	3.1743119266055	107.93	9%	9.71
*水果*小米蕉		斤	32	4.0642201834862	130.06	9%	11.70
合计					¥2711.33		¥231.07
价税合计(大写)		⊗贰仟玖佰肆拾贰圆肆角整			(小写) ¥2942.40		
备注	销方开户银行: 中国民生银行深圳分行福田支行; 银行账号: 637720274; 2023年9月教师水果						

开票人: 吴家兰

电子发票(普通发票)

发票号码: 2395200000049349193

开票日期: 2023年12月04日

共1页 第1页

购买方信息	名称: 深圳市龙岗区吉华街道麓城幼儿园 统一社会信用代码/纳税人识别号: 12440307MB2D34564Y		销售方信息	名称: 深圳市丰晟农副产品有限公司 统一社会信用代码/纳税人识别号: 91440300MA5FDFQY5Y			
项目名称	规格型号	单位	数量	单价	金额	税率/征收率	税额
*水果*80#苹果		斤	40	7.1284403669725	285.14	9%	25.66
*水果*85#苹果		斤	40	7.4311926605505	297.25	9%	26.75
*水果*冰糖橙		斤	35	6.605504587156	231.19	9%	20.81
*水果*脆皮柚子		斤	26	6.2385321100917	162.20	9%	14.60
*水果*哈密瓜		斤	61.5	3.4311926605505	211.02	9%	18.99
*水果*皇冠梨		斤	56	4.4587155963303	249.69	9%	22.47
*水果*无籽红提		斤	38	8.4495412844037	321.08	9%	28.90
*水果*香蕉		斤	37	3.2018348623853	118.47	9%	10.66
*水果*小米蕉		斤	32	4.2844036697248	137.10	9%	12.34
合计					¥2013.14		¥181.18
价税合计(大写)		⊗贰仟壹佰玖拾肆圆叁角贰分			(小写) ¥2194.32		
备注	销方开户银行: 中国民生银行深圳分行福田支行; 银行账号: 637720274; 2023年10月教师水果						

开票人: 吴家兰

电子发票(普通发票)

发票号码: 2395200000049368999
开票日期: 2023年12月04日

共3页 第1页

购买方信息	名称: 深圳市龙岗区吉华街道麓城幼儿园	统一社会信用代码/纳税人识别号: 12440307MB2D34564Y	销售方信息	名称: 深圳市丰晟农副产品有限公司	统一社会信用代码/纳税人识别号: 91440300MA5FDFQY5Y		
项目名称	规格型号	单位	数量	单价	金额	税率/征收率	税额
*薯类*板栗红薯		斤	39	5.07	197.73	0%	0.00
*蔬菜加工品*干霸王花		斤	2	35	70.00	0%	0.00
*蔬菜加工品*干茶树菇		斤	2	42.11	84.22	0%	0.00
*蔬菜加工品*干虫草花		斤	6	48.50	291.54	0%	0.00
*蔬菜加工品*干海带		斤	2	27	54.00	0%	0.00
*蔬菜加工品*干淮山		斤	0.5	32	16.00	0%	0.00
*蔬菜加工品*干淮山片		斤	0.5	32	16.00	0%	0.00
*蔬菜加工品*干辣椒段		斤	0.5	23.76	11.88	0%	0.00
*食用菌*干银耳		斤	2	30.96	61.92	0%	0.00
*蔬菜加工品*特级干香菇		斤	4	62.52	250.08	0%	0.00
*蔬菜加工品*云耳(干)		斤	2	55.79	111.58	0%	0.00
*蔬菜*白萝卜		斤	30	2.25	67.50	0%	0.00
*蔬菜*菠菜		斤	47	6.74	316.78	0%	0.00
*蔬菜*菜心		斤	25	5.61	140.25	0%	0.00
*蔬菜*大白菜		斤	30	1.56	46.80	0%	0.00
*蔬菜*冬瓜		斤	28	1.62	45.36	0%	0.00
*蔬菜*粉菊		斤	12	5.11	61.32	0%	0.00
*蔬菜*粉芋头		斤	28	5.08	142.24	0%	0.00
*蔬菜*枸杞叶		斤	18	4.57	82.26	0%	0.00
*蔬菜*国产西芹		斤	6	3.2	19.20	0%	0.00
*蔬菜*红尖椒		斤	2.5	5.7	14.25	0%	0.00
*蔬菜*红萝卜		斤	48	2.48	119.04	0%	0.00
*蔬菜*红头葱		斤	19	6.34	120.46	0%	0.00
*薯类*红心红薯		斤	89	3.1	275.90	0%	0.00
*蔬菜*红洋葱		斤	6	2.19	13.14	0%	0.00
*蔬菜*湖南青尖椒		斤	4	5.04	20.16	0%	0.00
*蔬菜*黄芽白		斤	51	4	204.00	0%	0.00
*蔬菜*芥菜		斤	12	4.07	48.84	0%	0.00
*蔬菜*芥兰		斤	33	5.33	175.89	0%	0.00
*谷物*金银玉米棒(去皮)		斤	44	7.8	343.20	0%	0.00
*食用菌*金针菇(鲜)		斤	21	4.32	90.72	0%	0.00
*蔬菜*韭黄		斤	4	9.03	36.12	0%	0.00
*蔬菜*莲藕		斤	25	3.01	75.25	0%	0.00
*蔬菜*马蹄肉		斤	6	7.56	37.80	0%	0.00
*蔬菜*马蹄笋		斤	35	9.8	343.00	0%	0.00
*蔬菜*南瓜		斤	41	1.73	70.93	0%	0.00
*蔬菜*南姜		斤	1	5.98	5.98	0%	0.00
*蔬菜*宁夏白菜心		斤	56	5.5	308.00	0%	0.00
*蔬菜*平包菜		斤	28	2.77	77.56	0%	0.00
*蔬菜*茄子		斤	38	3.9	148.20	0%	0.00
*蔬菜*青瓜		斤	16	3.52	56.32	0%	0.00
*蔬菜*青尖椒		斤	31.5	3.64	114.66	0%	0.00
*蔬菜*青蒜苗		斤	2	4.14	8.28	0%	0.00
*蔬菜*青圆椒		斤	22	4.21	92.62	0%	0.00
*谷物*去皮糯玉米棒子		斤	88	4.68	411.84	0%	0.00
*谷物*去皮糯玉米棒		斤	12	5.01	60.12	0%	0.00
小 计					¥5358.94		¥0.00
合 计					¥14775.42		¥462.37

开票人: 吴家兰

电子发票(普通发票)

发票号码: 2305200000049368999

开票日期: 2023年12月04日

共3页 第2页

<p>购买方信息</p> <p>名称: 深圳市龙岗区吉华街道麓城幼儿园</p> <p>统一社会信用代码/纳税人识别号: 12440307MB2D34564Y</p>	<p>销售方信息</p> <p>名称: 深圳市丰晟农副产品有限公司</p> <p>统一社会信用代码/纳税人识别号: 91440300MA5FDFQY5Y</p>
--	--

项目名称	规格型号	单位	数量	单价	金额	税率/征收率	税额
*蔬菜*去皮莴笋		斤	55	4.89	268.95	0%	0.00
*蔬菜*散花菜		斤	73	4.03	294.19	0%	0.00
*蔬菜*生菜		斤	97	3.67	355.99	0%	0.00
*蔬菜*生姜		斤	7.5	10.334000000000007	77.51	0%	0.00
*蔬菜*丝瓜		斤	15	5.23	78.45	0%	0.00
*蔬菜*蒜米		斤	19	5.22	99.18	0%	0.00
*蔬菜*蒜苔		斤	20	8.13	162.60	0%	0.00
*蔬菜*甜菜心		斤	58	6.68	387.44	0%	0.00
*蔬菜*通心菜(空心菜)		斤	77	3.24	249.48	0%	0.00
*蔬菜*娃娃菜		斤	65	3.46	224.90	0%	0.00
*蔬菜*西红柿		斤	91	4.32	393.12	0%	0.00
*蔬菜*西葫芦		斤	25	2.96	73.75	0%	0.00
*蔬菜*西兰花		斤	50	4.39	219.50	0%	0.00
*蔬菜*鲜淮山		斤	28	6.3	176.40	0%	0.00
*蔬菜*鲜毛豆		斤	56	4.9	274.40	0%	0.00
*蔬菜*鲜沙姜		斤	1	10.3	10.30	0%	0.00
*蔬菜*鲜玉米粒		斤	19	3.90	75.24	0%	0.00
*蔬菜*青菜		斤	8	12.02	96.16	0%	0.00
*蔬菜*香芹		斤	34.5	8.6701449275362	299.12	0%	0.00
*蔬菜*小白菜		斤	25	3.38	87.88	0%	0.00
*食用菌*蟹味菇		斤	6	10.8	64.80	0%	0.00
*薯类*新土豆		斤	55	2.96	162.25	0%	0.00
*食用菌*袖珍菇		斤	10	11.16	111.60	0%	0.00
*蔬菜*银芽		斤	6	3.4	20.40	0%	0.00
*蔬菜*油菜菜		斤	53	3.46	183.38	0%	0.00
*蔬菜*仔姜		斤	10	11.77	117.70	0%	0.00
*蔬菜*正宗干葱头肉		斤	6	15.05	90.30	0%	0.00
*蔬菜*指天椒		斤	4.3	7.4209302325581	31.91	0%	0.00
*薯类*紫薯		斤	3	3.85	11.55	0%	0.00
*香料原料*白胡椒粒		斤	1	43.917311826006	43.92	9%	3.95
*香料原料*白葱		斤	0.2	51.3761467889908	10.28	9%	0.92
*干豆*赤小豆		斤	2	9.4038697247706	18.81	9%	1.69
*水生植物*干白莲子		斤	2	54.6697247706422	109.34	9%	9.84
*水产加工品*干虾米		斤	0.3	69.3577981651576	20.81	9%	1.87
*中草药材*干香茅草		斤	0.1	13.7619678999083	1.38	9%	0.12
*中草药材*枸杞子		斤	1	36.9908256880734	36.99	9%	3.33
*香料原料*桂皮		斤	0.2	20.1834862385321	4.04	9%	0.36
*干豆*红豆		斤	4	6.8990825688073	27.60	9%	2.48
*干制水果*红枣		斤	4	12.2201834862385	48.88	9%	4.40
*油料*花生米		斤	22	8.3853211009174	184.48	9%	16.60
*干豆*黄豆		斤	1	3.697247706422	3.70	9%	0.33
*蔬菜加工品*萝卜干		斤	1	5.3394495412844	5.34	9%	0.48
*干制水果*去心红枣		斤	2	14.2018348623853	28.40	9%	2.56
*蔬菜加工品*酸菜		斤	53	4.348277652761	230.46	9%	20.74
*水产加工品*虾米(大)		斤	0.3	119.816513761468	35.94	9%	3.24
*香料原料*香叶		斤	0.2	22.7981651376147	4.56	9%	0.41
*谷物加工品*薏米		斤	1	6.8715596330275	6.87	9%	0.62
小 计					¥5520.25		¥73.94
合 计					¥14775.42		¥462.37

开票人: 吴家兰

电子发票 (普通发票)

发票号码: 23952000000049368999
开票日期: 2023年12月04日

共3页 第3页

<p>购买方信息 名称: 深圳市龙岗区吉华街道麓城幼儿园 统一社会信用代码/纳税人识别号: 12440307MB2D34564Y</p>	<p>销售方信息 名称: 深圳市丰晟农副产品有限公司 统一社会信用代码/纳税人识别号: 91440300MA5FDFQY5Y</p>
--	--

项目名称	规格型号	单位	数量	单价	金额	税率/征收率	税额
*方便食品*陈村粉		斤	63	1.7155063302752	108.08	9%	9.73
*油料*鲜花生		斤	40	4.9174311926606	196.70	9%	17.70
*水产加工品*梅香马鲛咸鱼		斤	1	36.697247706422	36.70	9%	3.30
*蔬菜加工品*酸笋		斤	3	5.9633027522936	17.89	9%	1.61
*淡水产品*白鲫鱼(杀)		斤	25	15.7247706425018	393.12	9%	35.38
*海水产品*黄花鱼(杀)		斤	29	23.4802383211101	681.10	9%	61.30
*淡水产品*水库大头鱼(杀好)		斤	65	11.192966594587	727.52	9%	65.48
*淡水产品*水库大头鱼头		斤	35	19.3211069174312	676.24	9%	60.86
*水果*青木瓜		斤	8	2.1834862385321	17.47	9%	1.57
*水果*去皮菠萝		斤	10	6.743119266055	67.43	9%	6.07
*水果*鲜青椒		斤	3	9.9357798165138	29.81	9%	2.68
*罐头*洪湖农家泡藕带	400G	包	35	10.1306911594423	356.19	13%	46.31
*调味品*外婆卤肉料	25G	包	5	6.1946902654867	30.97	13%	4.00
*蔬菜加工品*倪香岛干坛酸菜	60G	包	6	5.7522123893805	34.51	13%	4.49
*调味品*重庆三五火锅底料	300G	包	2	10.353982300885	20.71	13%	2.69
*豆制品*白豆腐干		斤	21	4.8407079646018	101.65	13%	13.22
*豆制品*板豆腐(12斤)		板	3	19.2654867256637	57.80	13%	7.51
*方便食品*馒头		斤	62	2.4778761061947	153.63	13%	19.97
*黄豆加工品*嫩芋豆腐		斤	12	1.50663736814159	18.00	13%	2.40
*豆制品*盐水豆腐	4KG	板	8	21.2389380530073	169.91	13%	22.09
小 计					¥3896.23		¥388.43
合 计					¥14775.42		¥962.37
价税合计(大写)				壹万伍仟贰佰叁拾柒圆柒角玖分 (小写) ¥15237.79			
备注: 销方开户银行: 中国民生银行深圳分行福田支行; 银行账号: 637720274; 2023年9月教师食材							

开票人: 吴家兰

电子发票(普通发票)

发票号码: 23952000000049378982

开票日期: 2023年12月04日

共1页 第1页

项目名称	规格型号	单位	数量	单价	金额	税率/征收率	税额
*蔬菜*圣女果		斤	215	4.79	1029.85	0%	0.00
*水果*75#苹果		斤	60	6.3669724770642	382.02	9%	34.38
*水果*80#苹果		斤	60	6.0366972477064	362.20	9%	32.60
*水果*85#苹果		斤	120	7.1284403669725	855.41	9%	76.99
*水果*橙子		斤	120	8.8073394495413	1056.88	9%	95.12
*水果*哈密瓜		斤	255	5.6880733944954	1450.46	9%	130.54
*水果*皇冠梨		斤	195	4.394495412844	856.93	9%	77.12
*水果*火龙果(白肉)		斤	195	5.9816513761468	1166.42	9%	104.98
*水果*蜜桔		斤	180	5.1376146788991	924.77	9%	83.23
*水果*柠檬	1	个	10	3.5871559633028	35.87	9%	3.23
*水果*麒麟西瓜		斤	90	2.2844036697248	205.60	9%	18.50
*水果*秋月梨		斤	70	7.3302752293578	513.12	9%	46.18
*水果*去皮菠萝		斤	15	6.743119266055	101.15	9%	9.10
*坚果*去皮椰子	1	个	18	16.5871559633028	298.57	9%	26.87
*水果*无籽红提		斤	175	9.9357798165138	1738.76	9%	156.49
*水果*香瓜		斤	65	6.2385321100917	405.50	9%	36.50
*水果*香蕉		斤	199	3.1743119266055	631.69	9%	56.85
*水果*香印青提		斤	144	26.7584097859328	3853.21	9%	346.79
*水果*小米蕉		斤	102	4.0642201834862	414.55	9%	37.31
*水果*雪梨		斤	65	3.8348623853211	249.27	9%	22.43
合 计					¥16532.23		¥1395.21
价税合计(大写)		壹万柒仟玖佰贰拾柒圆肆角肆分			(小写) ¥17927.44		
备注	销方开户银行:中国民生银行深圳分行福田支行; 银行账号:637720274; 2023年9月幼儿水果						

开票人: 吴家兰

电子发票(普通发票)

发票号码: 2396200000049378983

开票日期: 2023年12月04日

共3页 第1页

项目名称	规格型号	单位	数量	单价	金额	税率/征收率	税额
*蔬菜加工品*白菜干				4	28.8	0%	0.00
*蔬菜加工品*干霸王花				4	35	0%	0.00
*蔬菜加工品*干辣椒段				1.3	23.7389615384615	0%	0.00
*食用菌*干银耳				1	32.4	0%	0.00
*蔬菜加工品*特级干香菇				7	62.52	0%	0.00
*蔬菜加工品*云耳(干)				1	59.04	0%	0.00
*蔬菜*白萝卜				70	1.81	0%	0.00
*蔬菜*菠菜				57	8.28	0%	0.00
*蔬菜*菜心				22	6.48	0%	0.00
*蔬菜*大白菜				16	2.77	0%	0.00
*蔬菜*大蒜头				2	9.18	0%	0.00
*蔬菜*冬瓜				43	1.65	0%	0.00
*蔬菜*豆角				26	5.43	0%	0.00
*蔬菜*粉藕				15	4.93	0%	0.00
*蔬菜*粉芋头				28	5.22	0%	0.00
*蔬菜*枸杞叶				23	6.91	0%	0.00
*蔬菜*国产西芹				6	3.49	0%	0.00
*食用菌*海鲜菇				3	6.13	0%	0.00
*蔬菜*红尖椒				3	6.13	0%	0.00
*蔬菜*红萝卜				66	2.52	0%	0.00
*蔬菜*红薯叶				26	3.64	0%	0.00
*蔬菜*红头葱				24	7.24	0%	0.00
*薯类*红心红薯				102	3.1	0%	0.00
*蔬菜*红洋葱				11	2.23	0%	0.00
*蔬菜*湖南青尖椒				3	4.79	0%	0.00
*蔬菜*黄皮尖椒				38	4.43	0%	0.00
*蔬菜*黄芽白				53	4	0%	0.00
*蔬菜*芥菜				12	4.72	0%	0.00
*蔬菜*芥兰				28	6.01	0%	0.00
*食用菌*金针菇(鲜)				12	4.86	0%	0.00
*蔬菜*韭苗				4	10.29	0%	0.00
*蔬菜*苦瓜				30	5.83	0%	0.00
*蔬菜*苤蓝				26	4	0%	0.00
*蔬菜*马蹄肉				3	9.18	0%	0.00
*蔬菜*奶白菜				54	5.07	0%	0.00
*蔬菜*宁夏白菜心				81	5.5	0%	0.00
*蔬菜*平包菜				70	2.62	0%	0.00
*蔬菜*芥子				86	3.89	0%	0.00
*蔬菜*青瓜				28	4.03	0%	0.00
*蔬菜*青尖椒				3.5	4.2114285714286	0%	0.00
*蔬菜*青蒜苗				6	4.53	0%	0.00
*蔬菜*青圆椒				16	4.08	0%	0.00
*谷物*去皮糯玉米棒子				56	4.83	0%	0.00
*谷物*去皮甜玉米棒				177	5.15	0%	0.00
*蔬菜*去皮茼蒿				26	5.22	0%	0.00
*蔬菜*散花菜				53	3.96	0%	0.00
*蔬菜*生菜				128	5.26	0%	0.00
小 计					¥7826.28		¥0.00
合 计					¥17963.26		¥596.36

开票人: 吴家兰

电子发票(普通发票)

发票号码: 2395200000049378983

开票日期: 2023年12月04日

共3页 第2页

购买方信息	销售方信息	项目名称	规格型号	单位	数量	单价	金额	税率/征收率	税额
名称: 深圳市龙岗区吉华街道麓城幼儿园 统一社会信用代码/纳税人识别号: 12440307MB2D34564Y	名称: 深圳市丰晟农副产品有限公司 统一社会信用代码/纳税人识别号: 91440300MA5FDFQY5Y	*蔬菜*生姜		斤	11.5	11.0130424782009	126.65	0%	0.00
		*蔬菜*手工圆青豆		斤	12	15.85	190.20	0%	0.00
		*蔬菜*丝瓜		斤	18	6.18	111.24	0%	0.00
		*蔬菜*蒜米		斤	29	5.51	159.79	0%	0.00
		*蔬菜*蒜苔		斤	20	8.64	172.80	0%	0.00
		*蔬菜*通心菜(空心菜)		斤	86	5.98	514.28	0%	0.00
		*蔬菜*娃娃菜		斤	30	5.63	168.90	0%	0.00
		*蔬菜*西红柿		斤	64	4.08	261.12	0%	0.00
		*蔬菜*西兰花		斤	48	5.07	243.36	0%	0.00
		*蔬菜*鲜蓬山		斤	25	6.45	161.25	0%	0.00
		*蔬菜*鲜毛豆		斤	80	5.43	434.40	0%	0.00
		*蔬菜*鲜玉米粒		斤	28	4.4	123.20	0%	0.00
		*蔬菜*香菜		斤	3.8	11.060263157895	42.03	0%	0.00
		*蔬菜*香芹		斤	10.5	8.56	89.88	0%	0.00
		*蔬菜*小白菜		斤	51	4.65	237.15	0%	0.00
		*蔬菜*小黄豆芽		斤	10	2.52	25.20	0%	0.00
		*食用菌*蟹味菇		斤	3	10.7	32.10	0%	0.00
		*薯类*新土豆		斤	22	3.21	70.62	0%	0.00
		*食用菌*袖珍菇		斤	4	11.88	47.52	0%	0.00
		*蔬菜*银芽		斤	6	3.4	20.40	0%	0.00
		*蔬菜*油菜菜		斤	79	4.57	361.03	0%	0.00
		*蔬菜*仔姜		斤	4	11.95	47.80	0%	0.00
		*蔬菜*正宗干豉头肉		斤	5	14.76	73.80	0%	0.00
		*蔬菜*指天椒		斤	12.3	6.839837398374	84.13	0%	0.00
		*薯类*紫薯		斤	3	3.86	11.58	0%	0.00
		*坚果*包装板栗肉		斤	15	14.4954128440367	217.43	9%	19.57
		*蔬菜加工品*菜脯粒		斤	3.6	4.220180486239	19.27	9%	1.73
		*干豆*赤小豆		斤	3.5	9.449541284404	17.83	9%	1.61
		*水产加工品*子虾米		斤	1.5	73.9816313781468	110.97	9%	9.99
		*中草药材*枸杞子		斤	2	34.0137610678899	68.03	9%	6.12
		*干豆*黑豆		斤	2.5	7.155963302752	17.89	9%	1.61
		*干制水果*红枣		斤	2.13	14.05871559633	29.94	9%	2.69
		*油料*花生米		斤	40	7.302752293578	292.11	9%	26.29
		*干豆*黄豆		斤	4.3	7.431192660551	14.97	9%	1.35
		*蔬菜加工品*萝卜干		斤	7	11.07394494129	77.51	9%	6.98
		*蔬菜加工品*酸菜		斤	40	4.4036697247706	176.15	9%	15.85
		*蔬菜加工品*酸豆角		斤	3.5	5.045871559633	17.66	9%	1.59
		*谷物加工品*糙米		斤	1.6	5.137614678899	8.22	9%	0.74
		*方便食品*肠粉		斤	25	1.6788990825688	58.78	9%	5.29
		*方便食品*陈村粉		斤	67	1.6788990825688	112.49	9%	10.12
		*方便食品*云吞皮		斤	20	2.9724770642202	59.45	9%	5.35
		*油料*鲜花生		斤	39	5.0825688073395	198.22	9%	17.84
		*淡水产品*白鲫鱼(条)		斤	26	12.954128440367	336.81	9%	30.31
		*海水产品*红杉鱼(小)		斤	28.5	38.4770642201835	1096.60	9%	98.69
		*海水产品*基围虾(大)		斤	26	34.0045971039633	897.12	9%	80.74
		*淡水产品*鲈鱼(条)		斤	34	17.8990825688073	608.57	9%	54.77
		*淡水产品*水库大头鱼		斤	67	11.193908594587	749.91	9%	67.49
		小 计					¥8083.17		¥655.55
		合 计					¥17963.26		¥1506.36

开票人: 吴家兰

电子发票(普通发票)

发票号码: 23952006000049378083

开票日期: 2023年12月04日

共3页 第3页

购买方信息	名称: 深圳市龙岗区吉华街道麓城幼儿园 统一社会信用代码/纳税人识别号: 12440307MB2D34564Y	销售方信息	名称: 深圳市丰晟农副产品有限公司 统一社会信用代码/纳税人识别号: 91440300MA5FDFQY5Y				
项目名称	规格型号	单位	数量	单价	金额	税率/征收率	税额
(续好)							
*水果*青木瓜		斤	10	2.2477064220184	33.72	9%	3.03
*水果*去皮菠萝		斤	15	6.743139266055	101.15	9%	9.10
*坚果*去皮椰子	1	个	15	16.547145001028	248.81	9%	22.39
*水果*熟木瓜		斤	12	6.3294495412814	76.07	9%	6.83
*水果*鲜青橄榄		斤	2	9.6788090825688	19.36	9%	1.74
*调味品*白胡椒粉		斤	1	40.353982300885	40.35	13%	5.25
*糖果类食品*蜜枣		斤	1	11.9488826518673	11.95	13%	1.55
*罐头*乌江榨盐鲜脆榨菜 70G		包	100	1.6194690285487	161.95	13%	21.05
续							
*调味品*阳江桥牌阳江豆豉 400G		盒	1	8.4070796460177	8.41	13%	1.09
续							
*蔬菜加工品*优香熟干坛 60G		包	16	5.7522123893806	92.04	13%	11.96
续							
*豆制品*板豆腐 (10斤)		板	3	21.3389180310971	63.72	13%	8.28
*豆制品*薄干张		斤	6	4.424778761063	26.55	13%	3.45
*方便食品*榨条		斤	60	2.4778761061947	163.54	13%	21.26
*豆制品*盐水豆腐 4KG		板	5	21.3389180310971	106.19	13%	13.81
小 计					¥1153.81		¥130.81
合 计					¥17063.26		¥596.36
价税合计(大写)		<input checked="" type="checkbox"/> 壹万捌仟伍佰玖拾玖圆陆角贰分		(小写) ¥18559.62			
备注	销方开户银行: 中国民生银行深圳分行福田支行; 银行账号: 637720274; 2023年10月教师餐补						

开票人: 吴家兰

电子发票(普通发票)

发票号码: 2395200000049386832

开票日期: 2023年12月04日

共2页 第1页

购买方信息	名称: 深圳市龙岗区吉华街道麓城幼儿园	销售方信息	名称: 深圳市丰晟农副产品有限公司				
统一社会信用代码/纳税人识别号: 12440307MB2D34564Y		统一社会信用代码/纳税人识别号: 91440300MA5FDFQY5Y					
项目名称	规格型号	单位	数量	单价	金额	税率/征收率	税额
*蔬菜加工品*白菜干		斤	1.5	28.8	43.20	0%	0.00
*蔬菜加工品*干霸王花		斤	1.5	35	52.50	0%	0.00
*蔬菜加工品*干茶树菇		斤	3	41.76	125.28	0%	0.00
*蔬菜加工品*干虫草花		斤	3	42.4733333333333	127.42	0%	0.00
*蔬菜加工品*干海带		斤	3	25.92	77.76	0%	0.00
*蔬菜加工品*特级干香菇		斤	9	62.52	562.68	0%	0.00
*蔬菜加工品*云耳(干)		斤	1	59.03	59.03	0%	0.00
*蔬菜*白萝卜		斤	20	1.81	36.20	0%	0.00
*蔬菜*菠菜		斤	95.4	8.2800838574424	789.92	0%	0.00
*蔬菜*菜心		斤	30	6.48	194.40	0%	0.00
*蔬菜*大白菜		斤	48	2.77	132.96	0%	0.00
*蔬菜*冬瓜		斤	130	1.65	214.50	0%	0.00
*蔬菜*稻苡		斤	28	4.93	138.04	0%	0.00
*蔬菜*粉芋头		斤	30	5.22	156.60	0%	0.00
*蔬菜*枸杞叶		斤	15	6.91	103.65	0%	0.00
*食用菌*海鲜菇		斤	7	6.1285714285714	42.90	0%	0.00
*蔬菜*红萝卜		斤	107.0	2.519980608258	422.35	0%	0.00
*蔬菜*红头葱		斤	12	7.24	86.88	0%	0.00
*薯类*红心红薯		斤	170	3.1	527.00	0%	0.00
*蔬菜*红洋葱		斤	11	2.23	24.53	0%	0.00
*蔬菜*黄芽白		斤	40	4	160.00	0%	0.00
*蔬菜*黄圆椒		斤	4	7.59	30.36	0%	0.00
*蔬菜*莲藕		斤	53	4	212.00	0%	0.00
*蔬菜*马蹄肉		斤	17	9.18	156.06	0%	0.00
*蔬菜*奶白菜		斤	80	5.07	405.60	0%	0.00
*蔬菜*南瓜		斤	74.5	1.76	131.12	0%	0.00
*蔬菜*平包菜		斤	108	2.62	282.96	0%	0.00
*蔬菜*青瓜		斤	45	4.03	181.35	0%	0.00
*蔬菜*青圆椒		斤	25	4.08	102.00	0%	0.00
*谷物*去皮鲜玉米棒		斤	230	5.15	1215.40	0%	0.00
*蔬菜*去皮莴笋		斤	43	5.22	224.46	0%	0.00
*蔬菜*散花菜		斤	35	3.96	138.60	0%	0.00
*蔬菜*生菜		斤	135	5.26	710.10	0%	0.00
*蔬菜*生姜		斤	6.5	11.0153846153846	71.60	0%	0.00
*蔬菜*手工圆青豆		斤	14	15.85	221.90	0%	0.00
*蔬菜*丝瓜		斤	15	6.18	92.70	0%	0.00
*蔬菜*蒜米		斤	17.5	5.5102857142857	96.43	0%	0.00
*蔬菜*甜菜心		斤	40	6.68	267.20	0%	0.00
*蔬菜*娃娃菜		斤	89	5.63	501.07	0%	0.00
*蔬菜*西红柿		斤	205	4.08	836.40	0%	0.00
*蔬菜*西兰花		斤	78	5.07	395.46	0%	0.00
*蔬菜*鲜淮山		斤	24	6.4504166666667	154.81	0%	0.00
*蔬菜*鲜毛豆		斤	46	5.43	249.78	0%	0.00
*蔬菜*鲜玉米粒		斤	45	4.4	198.00	0%	0.00
*蔬菜*香芹		斤	9	8.56	77.04	0%	0.00
*蔬菜*小白菜		斤	40	4.65	186.00	0%	0.00
*食用菌*蟹味菇		斤	6	10.7	64.20	0%	0.00
小 计					¥11280.40		¥0.00
合 计					¥21125.88		¥953.71

开票人: 吴家兰

电子发票(普通发票)

发票号码: 2395200000049386832

开票日期: 2023年12月04日

共2页 第2页

购买方信息	名称: 深圳市龙岗区吉华街道麓城幼儿园	统一社会信用代码/纳税人识别号: 12440307MB2D34564Y	销售方信息	名称: 深圳市丰晟农副产品有限公司	统一社会信用代码/纳税人识别号: 91440300MA5FDFQY5Y		
项目名称	规格型号	单位	数量	单价	金额	税率/征收率	税额
*薯类*新土豆		斤	81	3.21	260.01	0%	0.00
*食用菌*杏鲍菇		斤	42	5.94	249.48	0%	0.00
*食用菌*袖珍菇		斤	9	11.88	106.92	0%	0.00
*蔬菜*油菜菜		斤	80	4.57	365.60	0%	0.00
*薯类*紫薯		斤	6	3.86	23.16	0%	0.00
*油料*白芝麻		斤	0.2	10.1376146788991	2.03	9%	0.18
*水产加工品*干贝		斤	0.5	160.165137614679	80.08	9%	7.21
*中草药材*枸杞子		斤	1	34.0691743119266	34.01	9%	3.06
*干豆*红豆		斤	3.4	7.1019967620076	24.15	9%	2.17
*干制水果*红枣		斤	2.5	13.045871529633	32.61	9%	2.94
*油料*花生米		斤	10	7.302752293578	73.03	9%	6.57
*干豆*黄豆		斤	7	3.7431192660551	26.20	9%	2.36
*干制水果*去心红枣		斤	2	13.5412844036697	27.08	9%	2.44
*果类加工品*松子仁		斤	5	85.4678898082569	427.34	9%	38.46
*干制水果*提子干		斤	5	15.192960594587	75.96	9%	6.84
*谷物加工品*薏米		斤	2	6.5137614678899	13.03	9%	1.17
*淡水产品*白鲫鱼(杀)		斤	12	12.954128440367	155.45	9%	13.99
*海水产品*基围虾(大)		斤	40	34.5045871529633	1380.18	9%	124.22
*海水产品*基围虾(特大)		斤	50	34.5045871529633	1725.23	9%	155.27
*淡水产品*水库大头鱼头		斤	20	19.4862385321101	389.72	9%	35.08
*水果*柠檬	1	个	5	3.2844036697248	16.42	9%	1.48
*水果*青木瓜		斤	37	2.2477064220184	83.17	9%	7.48
*水果*去皮菠萝		斤	18.3	6.7433699303153	123.40	9%	11.11
*坚果*去皮椰子	1	个	12	16.5871338633028	199.05	9%	17.91
*方便食品*韩国进口海棒泡芙	16G(8袋)	包	65	11.5044247787611	747.79	13%	97.21
*豆制品*客家腐竹		斤	13	10.1946902654867	132.53	13%	17.23
*乳制品*妙可蓝多奶酪棒(原味)	430G(200*21支)	包	21	43.0442417876106	903.93	13%	117.51
*糖果类食品*牛蒡山楂片	500G	包	10	11.1504424778761	111.50	13%	14.50
*方便食品*沃隆每日坚果	750G(30袋)	盒	14	102.901150942478	1441.88	13%	187.44
*蔬菜加工品*优香乌干坛酸菜	60G	包	16	5.7522123893805	92.04	13%	11.96
*豆制品*白豆腐干		斤	26	4.8761061946903	126.78	13%	16.48
*豆制品*白香干		斤	20	4.8407079646018	96.81	13%	12.59
*豆制品*板豆腐(8斤)		板	2	10.5132743302632	21.03	13%	2.73
*豆制品*上水非鲜腐皮	130G(10张)	包	1	86.73296637168142	86.73	13%	11.27
*豆制品*盐水豆腐	4KG	板	9	21.2389380536973	191.15	13%	24.85
小 计					¥9845.48		¥953.71
金 额					¥21125.88		¥953.71
价税合计(大写)	贰万贰仟零柒拾玖圆伍角玖分			(小写)	¥22079.59		
备注	销方开户银行: 中国民生银行深圳分行福田支行; 银行账号: 637720274; 2023年10月幼儿食材						

开票人: 吴家兰

电子发票(普通发票)

发票号码: 23952000000055235830

开票日期: 2023年12月15日

共1页 第1页

购买方信息	名称: 深圳市龙岗区吉华街道麓城幼儿园 统一社会信用代码/纳税人识别号: 12440307MB2D34564Y				销售方信息	名称: 深圳市丰晟农副产品有限公司 统一社会信用代码/纳税人识别号: 91440300MA5FDFQY5Y				
	项目名称	规格型号	单位	数量	单价	金额	税率/征收率	税额		
	*蔬菜*圣女果		斤	95	4.86	461.70	0%	0.00		
	*水果*85#苹果		斤	135	6.8348623853211	922.71	9%	83.04		
	*水果*冰糖心苹果		斤	48	8.0733944954128	387.52	9%	34.88		
	*水果*橙子		斤	190	5.6880733944954	1080.73	9%	97.27		
	*水果*哈密瓜		斤	178	4.4862900731883	798.56	9%	71.87		
	*水果*皇冠梨		斤	245	4.4311926605505	1085.64	9%	97.71		
	*水果*火龙果(白肉)		斤	245	5.43761654739438	1074.35	9%	96.69		
	*坚果*老椰子	1	个	13	16.5137614678899	214.68	9%	19.32		
	*水果*蜜桔		斤	135	5.1376146788991	693.58	9%	62.42		
	*坚果*去皮椰子	1	个	12	16.5871559633028	199.05	9%	17.91		
	*水果*砂糖桔		斤	93	6.9724770642202	648.44	9%	58.36		
	*水果*无籽红提		斤	195	8.2752293577982	1613.67	9%	145.23		
	*水果*香蕉		斤	268	3.2018348623853	858.09	9%	77.23		
	*水果*香印青提		斤	45	11.8899082568807	535.05	9%	48.15		
	*水果*小米蕉		斤	234	4.3302752293578	1013.28	9%	91.20		
	合 计						¥11587.05		¥1001.28	
	价税合计(大写)		⊗ 壹万贰仟伍佰捌拾捌圆叁角叁分			(小写) ¥12588.33				
备注	2023年11月幼儿水果									

开票人: 吴家兰

电子发票(普通发票)

发票号码: 2395200000005215813

开票日期: 2023年12月15日

共3页 第1页

项目名称	规格型号	单位	数量	单价	金额	税率/征收率	税额
*蔬菜加工品*白菜干				3	28.4206900956007	0%	0.00
*蔬菜*白萝卜				15	1.81	0%	0.00
*蔬菜*菠菜				54	6.37	0%	0.00
*蔬菜*菜心				48	6.34	0%	0.00
*蔬菜*大白菜				26	2.08	0%	0.00
*蔬菜*佛手青瓜				44	4.13	0%	0.00
*蔬菜*冬瓜				98	1.65	0%	0.00
*蔬菜*豆角				12	5.98	0%	0.00
*蔬菜*粉葛				15	4.86	0%	0.00
*蔬菜*粉莲藕				38	3.89	0%	0.00
*蔬菜*粉芋头				18	4.89	0%	0.00
*蔬菜加工品*干霸王花				2	35	0%	0.00
*蔬菜加工品*干茶树菇				4.5	43.2	0%	0.00
*蔬菜加工品*干虫草花				1.6	45.35	0%	0.00
*蔬菜加工品*干辣椒段				0.7	20.8571428571429	0%	0.00
*蔬菜加工品*干猴耳菇				2	62	0%	0.00
*食用菌*干猴耳				3	34.2	0%	0.00
*蔬菜*枸杞叶				12	5.59	0%	0.00
*蔬菜*国产西芹				13	3.02	0%	0.00
*食用菌*海鲜菇				9	6.3	0%	0.00
*蔬菜*红尖椒				2.5	6.18	0%	0.00
*蔬菜*红萝卜				69	2.05	0%	0.00
*蔬菜*红头葱				31	7.1	0%	0.00
*薯类*红心红薯				126	3.06	0%	0.00
*蔬菜*红洋葱				2	2.23	0%	0.00
*蔬菜*黄皮尖椒				25	5.15	0%	0.00
*蔬菜*黄芽白				50	4.5	0%	0.00
*蔬菜*芥菜				20	3.81	0%	0.00
*蔬菜*芥兰				25	5.61	0%	0.00
*食用菌*金针菇(鲜)				27	4.67	0%	0.00
*蔬菜*韭黄				2	9.82	0%	0.00
*蔬菜*苦瓜				25	5.32	0%	0.00
*蔬菜*蓝藕				22	3.89	0%	0.00
*蔬菜*马蹄肉				3	10.69	0%	0.00
*蔬菜*奶白菜				51	4.4	0%	0.00
*蔬菜*南瓜				65	1.83	0%	0.00
*蔬菜*宁夏白菜心				80	5.5	0%	0.00
*蔬菜*平包菜				78	2.77	0%	0.00
*蔬菜*茄子				60	3.38	0%	0.00
*蔬菜*青瓜				6	4.13	0%	0.00
*蔬菜*青尖椒				30.5	4.4	0%	0.00
*蔬菜*青蒜苗				1	4.72	0%	0.00
*蔬菜*青圆椒				25	4.65	0%	0.00
*谷物*去皮甜玉米棒				166	5.32	0%	0.00
*蔬菜*散花菜				51	4.13	0%	0.00
*蔬菜*生菜				111	4.86	0%	0.00
*蔬菜*生姜				10	10.614	0%	0.00
小 计					¥7239.69		¥0.00
合 计					¥18552.19		¥679.33

开票人: 吴家兰

电子发票(普通发票)

发票号码: 2395200000005235833

开票日期: 2023年12月15日

共3页 第2页

购买方信息	名称: 深圳市龙岗区吉华街道麓城幼儿园	统一社会信用代码/纳税人识别号: 12440307MB2D34564Y	销售方信息	名称: 深圳市丰晟农副产品有限公司	统一社会信用代码/纳税人识别号: 91440300MA5FDFQY5Y		
项目名称	规格型号	单位	数量	单价	金额	税率/征收率	税额
*蔬菜*手工圆青豆		斤	2	15.85	31.70	0%	0.00
*蔬菜*丝瓜		斤	28	5.8	162.40	0%	0.00
*蔬菜*蒜米		斤	35	4.97	173.95	0%	0.00
*蔬菜加工品*特级干香菇		斤	3	62.52	187.56	0%	0.00
*蔬菜*通心菜(空心菜)		斤	52	3.67	190.84	0%	0.00
*蔬菜*娃娃菜		斤	55	5.63	309.65	0%	0.00
*蔬菜*西红柿		斤	68	4.5	306.00	0%	0.00
*蔬菜*西兰花		斤	23	4.13	94.99	0%	0.00
*蔬菜*鲜淮山		斤	20	6.62	132.40	0%	0.00
*蔬菜*鲜毛豆		斤	56	5.26	294.56	0%	0.00
*蔬菜*鲜沙姜		斤	1	10.36	10.36	0%	0.00
*蔬菜*鲜玉米粒		斤	57	4.53	258.21	0%	0.00
*蔬菜*香菜		斤	6.71	7.9046190701937	53.04	0%	0.00
*蔬菜*香芹		斤	21	8.78	184.38	0%	0.00
*蔬菜*小白菜		斤	105	3.53	374.18	0%	0.00
*蔬菜*小黄豆芽		斤	8	2.52	20.16	0%	0.00
*食用菌*蟹味菇		斤	3	10.5	31.50	0%	0.00
*薯类*新土豆		斤	75	3.21	240.75	0%	0.00
*食用菌*杏鲍菇		斤	25	5.94	154.44	0%	0.00
*食用菌*袖珍菇		斤	7	11.15	78.05	0%	0.00
*蔬菜*银芽		斤	14	3.4	47.60	0%	0.00
*蔬菜*油菜菜		斤	127	3.71	471.17	0%	0.00
*蔬菜加工品*云耳(干)		斤	3	59.39	178.17	0%	0.00
*蔬菜*仔姜		斤	7	10.76	75.32	0%	0.00
*蔬菜*正宗干葱头肉		斤	4.5	15	67.50	0%	0.00
*蔬菜*指天椒		斤	6.7	6.5806970149254	44.09	0%	0.00
*薯类*紫薯		斤	2	3.81	7.62	0%	0.00
*香料原料*八角		斤	0.2	34.8623853211009	6.97	9%	0.63
*淡水产品*白鲮鱼(杀)		斤	24	13	312.00	9%	28.08
*坚果*板栗(开十字口)		斤	39	13.761907899083	536.70	9%	48.30
*坚果*包装板栗肉		斤	32	14.761907899083	472.37	9%	42.51
*方便食品*肠粉		斤	33	1.6605504587156	54.80	9%	4.93
*方便食品*陈村粉		斤	65	1.6605504587156	107.94	9%	9.71
*干豆*赤小豆		斤	3	5.7798165137615	17.34	9%	1.56
*水生植物*干白莲子		斤	1.5	48.5203587153963	72.83	9%	6.55
*香料原料*干红花椒粒		斤	1	54.8165137614679	54.82	9%	4.93
*水产加工品*干虾米		斤	0.5	75.284030693248	37.64	9%	3.39
*干豆*黑豆		斤	3	5.7798165137615	17.34	9%	1.56
*干豆*红豆		斤	3	7.0091743119266	21.03	9%	1.89
*干制水果*红枣		斤	8.5	12.2201834962383	103.87	9%	9.33
*油料*花生米		斤	20	6.8073394495413	136.15	9%	12.25
*干豆*黄豆		斤	3	3.7614678899083	11.28	9%	1.02
*海水产品*基围虾(特大)		斤	49	33.190960594587	1626.44	9%	146.38
*干豆*豌豆		斤	4	5.1467889908257	20.59	9%	1.85
*水果*青木瓜		斤	10	2.2477064220184	22.48	9%	2.02
*坚果*去皮椰子	1	个	6	16.587159633028	99.52	9%	8.96
小 计					¥7912.70		¥335.87
合 计					¥18552.19		¥679.33

开票人: 吴家兰

电子发票(普通发票)

发票号码: 23952000000065235833

开票日期: 2023年12月15日

共3页 第3页

购买方信息	名称: 深圳市龙岗区吉华街道麓城幼儿园 统一社会信用代码/纳税人识别号: 12440307MB2D34564Y		销售方信息	名称: 深圳市丰晟农副产品有限公司 统一社会信用代码/纳税人识别号: 91440300MA5FDFQY5Y			
项目名称	规格型号	单位	数量	单价	金额	税率/征收率	税额
*蔬菜加工品*散袋菜脯		斤	7	5.5045871559633	38.53	9%	3.47
*淡水产品*水库大头鱼 (杀好)		斤	57	16.045871559633	914.61	9%	82.32
*淡水产品*水库大头鱼头		斤	33	19.513761467889	643.95	9%	57.96
*蔬菜加工品*酸菜		斤	68	4.4036697247706	299.45	9%	26.95
*蔬菜加工品*酸豆角		斤	40	5.5045871559633	220.18	9%	19.82
*油料*鲜花生		斤	62	5.4220183486239	336.17	9%	30.25
*谷物加工品*小米		斤	0.5	5.6513761467889	2.83	9%	0.25
*谷物加工品*薏米		斤	1	6.513761467889	6.51	9%	0.59
*糖料*竹蔗		斤	0.5	1.9816513761468	0.99	9%	0.09
*豆制品*薄干张		斤	8	4.3982300884956	35.19	13%	4.57
*糖*单品冰糖		斤	5	4.4601769911504	22.30	13%	2.90
*罐头*高家大嫂高堂菜脯 2.5KG		包	2	25.663716814193	51.33	13%	6.67
*方便食品*榨条		斤	92	2.4778761061947	227.96	13%	29.64
*豆制品*客家肉竹		斤	8	9.7964601769912	78.37	13%	10.19
*糖果类食品*蜜枣		斤	1	10.9911594424779	10.99	13%	1.43
*薯豆加工品*魔芋豆腐		斤	13	1.4601769911504	18.98	13%	2.47
*调味品*王守义十三香 45G		盒	2	2.6725663716814	5.35	13%	0.69
*罐头*乌江轻盐鲜腌榨菜 70G		包	100	1.6283185840798	162.83	13%	21.17
*淀粉制品*西米		斤	3	4.3628318584071	13.09	13%	1.70
*豆制品*盐水豆腐 4KG		板	11	21.2389380510673	233.63	13%	30.37
*蔬菜加工品*优香高干坛 60G		包	6	5.7622123893805	34.51	13%	4.49
榨菜							
*豆制品*板盐豆干		斤	12	3.5044247787611	42.05	13%	5.47
小 计					¥3399.80		¥343.46
合 计					¥18552.19		¥679.33
价税合计(大写)		壹万玖仟贰佰叁拾壹圆伍角贰分		(小写) ¥19231.52			
备注	2023年11月教师食材						

开票人: 吴家兰

电子发票(普通发票)

发票号码: 23952000000065265278

开票日期: 2023年12月15日

共2页 第1页

项目名称	规格型号	单位	数量	单价	金额	税率/征收率	税额
蔬菜加工品*白菜干		斤	2	28.43	56.86	0%	0.00
蔬菜*白萝卜		斤	38	1.81	68.78	0%	0.00
蔬菜*菠菜		斤	125.5	6.3699601593626	799.43	0%	0.00
蔬菜*菜心		斤	40	6.34	253.60	0%	0.00
蔬菜*大白菜		斤	44	2.08	91.52	0%	0.00
蔬菜*冬瓜		斤	152	1.65	250.80	0%	0.00
蔬菜*茼蒿		斤	25	4.86	121.50	0%	0.00
蔬菜*粉芋头		斤	28	4.89	136.92	0%	0.00
蔬菜加工品*干霸王花		斤	1.5	35	52.50	0%	0.00
蔬菜加工品*干虫草花		斤	2	45.35	90.70	0%	0.00
蔬菜加工品*干海带		斤	1	25.92	25.92	0%	0.00
蔬菜*枸杞叶		斤	10	5.59	55.90	0%	0.00
蔬菜*红萝卜		斤	158.5	2.0500315457413	324.93	0%	0.00
蔬菜*红头葱		斤	14.5	7.1	102.95	0%	0.00
薯类*红心红薯		斤	129	3.06	394.74	0%	0.00
蔬菜*红洋葱		斤	13	2.23	28.99	0%	0.00
蔬菜*红圆椒		斤	3	7.02	21.06	0%	0.00
蔬菜*黄圆椒		斤	4	9.9	39.60	0%	0.00
蔬菜*老南瓜		斤	10	3.06	30.60	0%	0.00
蔬菜*莲藕		斤	100	3.89	389.00	0%	0.00
蔬菜*马蹄肉		斤	24	10.69	256.56	0%	0.00
蔬菜*奶白菜		斤	98	4.4	431.20	0%	0.00
蔬菜*南瓜		斤	6.1	1.8311475409836	11.17	0%	0.00
蔬菜*平包菜		斤	104	2.77	288.08	0%	0.00
蔬菜*青瓜		斤	55	4.13	227.15	0%	0.00
蔬菜*青圆椒		斤	28	4.65	130.20	0%	0.00
谷物*去皮籼玉米棒		斤	167	5.32	888.44	0%	0.00
蔬菜*去皮茼蒿		斤	15	5.37	80.55	0%	0.00
蔬菜*散花菜		斤	45	4.13	185.85	0%	0.00
蔬菜*生菜		斤	218	4.86	1059.48	0%	0.00
蔬菜*生姜		斤	7	10.6142857142857	74.30	0%	0.00
蔬菜*手工圆青豆		斤	21	15.85	332.85	0%	0.00
蔬菜*丝瓜		斤	15	5.8	87.00	0%	0.00
蔬菜*蒜米		斤	21	4.97	104.37	0%	0.00
蔬菜加工品*特级干茶树菇		斤	1.5	55	82.50	0%	0.00
蔬菜加工品*特级干香菇		斤	4.5	62.52	281.34	0%	0.00
蔬菜*娃娃菜		斤	154	5.63	867.02	0%	0.00
蔬菜*西红柿		斤	215	4.5	967.50	0%	0.00
蔬菜*西兰花		斤	118	4.13	487.34	0%	0.00
蔬菜*鲜淮山		斤	18.8	6.6202127659575	124.46	0%	0.00
蔬菜*鲜毛豆		斤	58	5.26	305.08	0%	0.00
蔬菜*鲜玉米粒		斤	93	4.53	421.29	0%	0.00
蔬菜*香芹		斤	6	8.78	52.68	0%	0.00
蔬菜*小白菜		斤	40	3.53	141.20	0%	0.00
薯类*新土豆		斤	128	3.21	410.88	0%	0.00
食用菌*杏鲍菇		斤	91	5.94	540.54	0%	0.00
小 计					¥12175.33		¥0.00
合 计					¥21311.18		¥901.60

开票人: 吴家兰

电子发票(普通发票)

发票号码: 2395300000055265278

开票日期: 2023年12月15日

共2页 第2页

购买方信息	名称: 深圳市龙岗区吉华街道麓城幼儿园	统一社会信用代码/纳税人识别号: 12440307MB2D34564Y	销售方信息	名称: 深圳市丰晟农副产品有限公司	统一社会信用代码/纳税人识别号: 91440300MA5PDFQY5Y		
项目名称	规格型号	单位	数量	单价	金额	税率/征收率	税额
*蔬菜*油菜		斤	95	3.71	352.45	0%	0.00
*蔬菜加工品*云耳(干)		斤	4	59.39	237.56	0%	0.00
*薯类*紫薯		斤	8	3.81	30.48	0%	0.00
*淡水产品*白鲢鱼(杀)		斤	55	13	715.00	9%	64.35
*油料*白芝麻		斤	0.5	10.1100917431193	5.06	9%	0.45
*坚果*包装板栗肉		斤	40	14.7614678899083	590.46	9%	53.14
*淡水产品*大头鱼头		斤	20	16.2477964220184	324.95	9%	29.25
*水产加工品*干贝(中)		斤	3.5	247.009174311927	864.53	9%	77.81
*香料原料*桂皮		斤	0.5	20.1834862385321	10.09	9%	0.91
*干豆*黑豆		斤	3	5.7798165137615	17.34	9%	1.56
*油料*黑芝麻		斤	0.5	22.0366972477064	11.02	9%	0.99
*干豆*红豆		斤	6.4	7.069747706422	44.86	9%	4.04
*干制水果*红枣		斤	0.5	13.2201834862385	6.11	9%	0.55
*油料*花生米		斤	58	6.8073394495413	394.83	9%	35.53
*干豆*黄豆		斤	6	3.7614678899083	22.57	9%	2.03
*海水产品*基围虾(特大)		斤	43	33.1928665504587	1427.28	9%	128.46
*干豆*绿豆		斤	8	5.1467889908257	41.17	9%	3.71
*水果*柠檬		个	3	3.2844036697248	9.85	0%	0.80
*水果*青木瓜		斤	25	2.2477064220184	56.19	9%	5.06
*水果*去皮菠萝		斤	22	6.743119266055	148.35	9%	13.35
*干制水果*去心红枣		斤	3	13.8807339449541	38.64	9%	3.48
*果类加工品*松仁		斤	3	99.0825688073395	297.25	9%	26.75
*干制水果*提子干		斤	3	12.2201834862385	36.66	9%	3.30
*谷物加工品*小米		斤	0.3	5.6574923547401	1.70	9%	0.15
*谷物细粉*小米粉		斤	4	9.968256880734	39.83	0%	3.57
*谷物加工品*薏米		斤	2	6.5137614678899	13.03	9%	1.17
*谷物细粉*紫米粉		斤	2	9.1743119266055	18.35	9%	1.65
*豆制品*白豆腐干		斤	50	4.9026548672566	245.55	13%	35.69
*豆制品*客家腐竹		斤	11	9.7964601769912	107.76	13%	14.01
*乳制品*妙可蓝多奶酪棒(原味)	420G(20G*21支)	包	21	45.0442477876106	903.93	13%	117.51
*糖果类食品*牛蒡山楂片	500G	包	20	11.1504424778761	223.01	13%	28.99
*豆制品*上水丰鲜腐皮	130G(10张)	包	1	86.729637168142	86.73	13%	11.27
*方便食品*沃隆每日坚果	750G(30袋)	盒	13	102.991180442478	1338.88	13%	174.06
*豆制品*芸水豆腐	48G	板	13	21.2389380536973	276.11	13%	35.89
*调味品*阳江桥牌阳江豆豉	400G	盒	1	8.4070796460177	8.41	13%	1.09
*蔬菜加工品*优香高干坛紫菜	60G	包	28	5.7522123893805	161.06	13%	20.94
小计					¥9135.85		¥901.60
合计					¥21311.18		¥901.60
价税合计(大写)	贰万贰仟贰佰壹拾贰圆柒角捌分			(小写)	¥22212.78		
备注	2023年11月初幼儿园食材						

开票人: 吴家兰

电子发票(普通发票)

发票号码: 23952000000055283086

开票日期: 2023年12月15日

共1页 第1页

购买方信息	名称: 深圳市龙岗区吉华街道麓城幼儿园 统一社会信用代码/纳税人识别号: 12440307MB2D34564Y				销售方信息	名称: 深圳市丰晟农副产品有限公司 统一社会信用代码/纳税人识别号: 91440300MA5FDFQY5Y			
	项目名称	规格型号	单位	数量	单价	金额	税率/征收率	税额	
	*蔬菜*樱桃圣女果		斤	20	16	320.00	0%	0.00	
	*水果*85#苹果		斤	80	6.8348623853211	546.79	9%	49.21	
	*水果*冰糖橙		斤	36	5.5504587155963	199.82	9%	17.98	
	*水果*脆皮柿子		斤	45	6.2385321100917	280.73	9%	25.27	
	*水果*冬枣		斤	28	11.5229357798165	322.64	9%	29.04	
	*水果*哈密瓜		斤	79	4.4862385321101	354.41	9%	31.90	
	*水果*皇冠梨		斤	50	4.4311926605505	221.56	9%	19.94	
	*水果*蜜桔		斤	35	5.1376146788991	179.82	9%	16.18	
	*水果*脐橙		斤	30	8.9908256880734	269.72	9%	24.28	
	*水果*无籽红提		斤	32	8.2752293577982	264.81	9%	23.83	
	*水果*香蕉		斤	32	3.2018348623853	102.46	9%	9.22	
	*水果*小米蕉		斤	20	4.3302752293578	86.61	9%	7.79	
	合计					¥3149.37		¥254.64	
	价税合计(大写)	⊗叁仟肆佰零肆圆零壹分				(小写)	¥3404.01		
备注	2023年11月教师水果								

开票人: 吴家兰

3.2 合同关键页扫描件（合同金额 800000 元）

合同编号: LCNH-202301-03

其它食材品种配送服务合同

甲方: 深圳市龙岗区吉华街道麓城幼儿园

法定代表人: 田庭苗

办公地点: 深圳市龙岗区吉华街道布龙路 155 号金域中央花园二期内

乙方: 深圳市丰晟农副食品有限公司

法定代表人: 程小华

办公地点: 深圳市龙岗区平湖街道鹅公岭社区世纪工业区 B 区 3 号 B 栋 101

联系电话: 15919874850

为保证幼儿园食堂物资的食品安全和卫生, 解决老师学生就餐问题, 依据《中华人民共和国民法典》《中华人民共和国政府采购法》《深圳经济特区政府采购条例》等法律规定, 经深圳市龙岗区吉华街道麓城幼儿园 (以下简称甲方) 和 深圳市丰晟农副食品有限公司 (以下简称乙方) 协商, 按照招标的结果, 就甲方委托乙方承担麓城幼儿园其他食材配送服务项目, 达成以下合同条款:

第一条 项目概况

1. 项目名称: 深圳市龙岗区吉华街道麓城幼儿园 2023 年其它食材品种配送服务。
2. 项目内容: 乙方根据甲方的需求, 提供食堂其他食材 (蔬菜、瓜果、水产品、豆制品、干货、水果等) 物资配送服务。
3. 本项目预算控制总金额 ¥800,000.00 元 (大写: 捌拾万元整)。

第二条 配送服务价格

一、合同款项及支付方式

(一) 合同期限内费用支付上限为 ¥800,000.00 元 (大写: 捌拾万元整), 具体结算金额以实际交易金额为准。本项目由甲方和乙方进行结算, 结算价格=基准价*折扣率*实际供货量; 本项目的折扣率为乙方投标时填报的折扣率, 为 0.95。

(二) 基准价

1. 蔬菜、瓜果、水产品、豆制品、干货、水果等由中农数据食堂采配平台 (<http://www.chinaap.com>) 每月 5、15、25 号粗加工 (即精品价) 报价表取三天的平均值 (平均值精确到分, 即小数点后两位) 确定各项物资的基准价, 结算时价格=基准价*折扣率。
2. 中农数据食堂采配平台产品直接按中农数据食堂采配平台价格结算。

合同编号: LCNH-202301-03

3. 中农数据食堂采购平台中无价格的产品, 结算时价格=市场价*折扣率。(市场价甲方和乙方组成价格调查小组, 到实体商场、菜市场等现场调研决定)。

4. 如遇台风、暴雨等不可遇见的原因造成个别品种及价格需临时做调整的, 供应商应先通知学校(幼儿园), 在学校(幼儿园)确认后方可调整。乙方应积极做好特殊时期食材配送保障, 如逢节假日、考评、检查、动物疫情、重大会议或防洪防台风等特殊时期的食材配送, 不得借故哄抬物价或拒绝配送, 确保食材不间断供应。

5. 所有物资的报价包括供应产品和产品运输到使用单位的服务费、检测费、人工费、管理费、税金等一切待可发生的费用。以上报价以人民币为报价和结算单位, 须开具国家正规发票。

(三) 费用支付

1. 货款每个月结算一次, 乙方提供的货款发票, 发票公章必须与公司名称相符, 合同方、收款方、发票方三者必须一致, 甲方确认后予以支付。若提供假发票, 除补开真发票外, 甲方可单方面解除合同, 且保留向税务及公安机关举报的权利。因乙方原因或财政支付程序导致付款延迟的, 甲方不承担任何责任, 乙方应当继续履行完成任务。

乙方账户信息:

开户名: 深圳市丰晟农副食品有限公司

开户行: 中国民生银行股份有限公司深圳福田支行

银行账号: 637 720 274

2. 本合同货款费用包括但不限于乙方的成本、法定税费和相应的利润、人员工资、加班费、劳动保护费、防暑降温费、技术津贴、工具费、材料费、养老保险、医疗保险、失业保险、公共财产及公共责任险、意外伤害保险、住房公积金、通胀风险、利润、管理费、税金、管理范围内因偷盗、抢劫等案件所产生的人身伤亡及财产损失赔偿金等一切费用。应涵盖本项目招标范围和招标文件所列的各项内容中所述的全部。

(四) 按要求预留消费帮扶额度, 在“脱贫地区农副产品网络销售平台(<https://www.fupin832.com/>)”采购。由乙方在 832 平台下单并进行支付开票, 甲方不支付乙方代开发票产生的税费差额。

第三条 交货数量、时间、地点、方式

1. 乙方向甲方提供食品所需的其他食材、品种、规格等按甲方实际开出的清单为准。

2. 数量: 以甲方当天 5 点前确定第二天所需食物的量为准。

3. 乙方于每天上午 5: 30 分前将所确定数量的主副食品运至甲方所在地, 并自行承担运

合同编号：LCNH-202301-03

费，配送要定人定车，配送员要持有食品流通行业的健康证，协助甲方做好当天食材分拣及肉类粗加工工作，配合甲方拆包验货。

4. 运送地点：深圳市龙岗区吉华街道布龙路 155 号金域中央花园二期麓城幼儿园。

5. 乙方将货物运到甲方指定地点后，由甲方指定人员进行验收，验收合格，由甲方人员签字确认。

第四条 合同期限

1. 本项目合同服务期限从 2023 年 2 月 6 日到 2023 年 12 月 31 日止。

2. 一年合同期满后，经履约考核优秀及以上的可按原合同条款续签下一年度合同，每次续签期限为一年，最多可续签一次。如果双方没有续签下一个年度合同，合同期满后自动终止。

3. 合同续签必须同时满足以下条件：

- (1) 经采购人对中标人服务质量考核合格；
- (2) 项目合同服务期内无行贿犯罪记录；
- (3) 项目合同服务期内供应商没有被龙岗区政府采购中心列入《不诚信行为记录表》。

4. 在合同期满后，乙方如无继续中标或者续签合同，应无条件配合甲方及新的中标供应商做好服务项目的无缝交接。所有交接手续（含人员培训交接、证件变更手续等）均应在中标通知书发出之日起 10 个工作日内全部办理完毕。

第五条 主副食品配送验收标准

1. 质量要求及验收要求

- (1) 所有送货产品必须营业执照、卫生许可证、产品检验报告三证齐全。
- (2) 所供 A 级以上（使用率 85% 以上）蔬菜必须保证是送货前 12 小时内收成，当天必须提供检测报告书，保持较好色泽及新鲜度。（乙方自行检测并提供《无公害叶菜类检测记录表》）。

(3) 所供干货类商品应保持较好的外观，达到相应的等级，必须是在保质期内。配送的货物符合国家食品安全检测后合格的货品。

(4) 甲方应严格按《饭堂主副食品供应货物验收标准》《主副食品供应货物验收考核表》要求组织验收，乙方配送的货物有不符合要求的，甲方有权拒收质量达不到要求的货物并要求乙方重新送货；出现一次，由甲方向乙方提出口头批评；二次，甲方向乙方提出警告，乙方向甲方作出书面保证；三次，扣除该项当天出现质量达不到要求的货物的货款总价；三次以上，甲方有权解除本合同。乙方交售的鲜活产品如有污染或疾病的，甲方有权拒收，并可

合同编号: LCNH-202301-03

按国家有关规定处理,甲方有权更换不满意的食品。因乙方所送食品造成甲方人员食物中毒的,经卫生防疫部门鉴定,乙方须承担一切法律责任,并终止合同。(考核标准和验收标准见附件。)

2. 数量要求

食品数量不能弄虚作假,必须保证配送品种斤两的准确性,以采购单位的验货数量为准,中标供应商每次随货送上一式两份的送货清单,供双方验货后签字确认,双方各持一份,作为送、收货的凭证。

3. 送货时间要求及送货地点

乙方应将甲方所订的货物于当地上午 5:30 前送至采购方指定地点(如遇特殊情况,甲方可以改变送货时间,但应提前通知乙方)。如货物不符合验收要求,乙方必须于一个小时内重新送货上门。

乙方如送货迟到一次,甲方应提出口头警告,并要求作出书面保证,两次迟到或者一次迟到 30 分钟以上的扣罚当天总货款的 10%,三次迟到或者两次迟到 30 分钟以上,甲方可解除本合同。

第六条 乙方违约责任

1. 乙方当天未按送货时间、质量和地点等要求送达食物,出现一次,由甲方向乙方提出口头警告,乙方向甲方作出书面保证;二次扣当天货款总价的 10%;达到三次不符合要求的,甲方有权解除本合同。

2. 乙方在交付货物时出现掺杂使假、以次充好等质量达不到要求的,甲方有权拒收质量达不到要求的货物并要求乙方重新送货;出现一次,由甲方向乙方提出口头批评;二次,甲方向乙方提出警告,乙方向甲方作出书面保证;三次,扣除该项当天出现质量达不到要求的货物的货款总价;三次以上,甲方有权解除本合同。乙方交售的鲜活产品如有污染或疾病的,甲方有权拒收,并可按国家有关规定处理,甲方有权更换不满意的食品。因乙方所送食品造成甲方人员食物中毒的,经卫生防疫部门鉴定,乙方须承担一切法律责任,并终止合同。

3. 送货款项结算,乙方在收到甲方通知后开具货款正式发票,出现一次逾期,甲方向乙方口头警告,乙方必须整改。若乙方出现三次以上(含三次)逾期不开具正式发票,甲方有权终止合同。

第七条 甲方违约责任

1. 甲方无故拒收乙方的送货,应向乙方偿付被拒收货款总值 10% 的违约金,并承担因此而造成的损失和费用。

合同编号: LCNH-202301-03

2. 甲方未按合同规定的期限付款的, 查实属甲方责任的, 甲方应向乙方承担每天按货款总额的 1% 的滞纳金。

第八条 权利与义务

(一) 甲方的权利与义务

1. 在合同期内, 甲方可以随时了解掌握项目工作进度及相关内容, 以及抽查审核, 乙方应当配合。

2. 甲方应协调乙方在提供服务过程中涉及的相关政府部门和单位。

3. 为开展综合服务评议, 甲方应对乙方出具考评意见。

4. 甲方须根据合同规定的结算方式, 向乙方及时足额支付费用。

5. 甲方发现乙方提供的产品不符合质量要求的, 有权要求乙方更换或退货, 乙方在确认后应当予以更换或退货。

(二) 乙方权利和义务

1. 乙方在本项目服务过程中, 如甲方提供的履行本合同的相关资料不明确, 可向甲方提出书面报告要求甲方补充, 甲方收到后认为需要补充的, 向乙方补充相关资料。

2. 乙方应成立专门的项目组, 制定项目服务方案, 并按招标文件要求及投标文件承诺为甲方提供服务。

3. 乙方在本项目服务过程中, 须按照投标文件中的实施方案、质量保障承诺和违约承诺提供服务, 不得将服务项目转包或委托给第三方, 应按本合同如实报告项目进展情况, 按时、按标准完成项目任务。

4. 乙方承诺具备履行本合同的相关资质, 向甲方提供的产品质量符合《中华人民共和国食品安全法》等法律法规的要求, 并向甲方提供证明产品质量合格相关证书, 包括但不限于产品合格证明、产品标识、检测合格报告、动物检疫合格证明和检疫合格标志等。

5. 如收到甲方的整改通知, 乙方应当在双方约定期限内完成整改, 并提交整改报告。

6. 如因食材质量问题造成甲方或第三方人身、财产损害的, 由乙方承担全部赔偿及法律责任, 若因此造成甲方损失的, 应当赔偿甲方的损失。

7. 乙方必须保守甲方的秘密信息及国家秘密。

8. 乙方特此声明并保证其提供的所有产品或服务, 均无违反《中华人民共和国消费者权益保护法》及其他法律法规, 若有任何违反《中华人民共和国消费者权益保护法》及其他相关法律法规至任一规定致甲方或甲方客户遭受任何损害、损失及产生任何成本、费用(包括但不限于律师费)之支出的, 应承担全部赔偿责任。

合同编号: LCNH-202301-03

第九条 合同的变更、终止与转让

1. 除《中华人民共和国政府采购法》第 49 条、第 50 条第二款规定的情形外, 本合同经签订, 甲乙双方不得擅自变更、中止或终止合同。以下情况除外: 乙方未能严格按照投标书、合同规定的标准配送或服务, 如果出现三次不合格, 甲方有权解除合同, 乙方应当赔偿甲方因此造成的损失。

2. 乙方不得擅自部分或全部转让其应履行的合同义务。

第十条 免责条款

若甲、乙双方的任何一方由于不可抗力(包括天灾、意外事故、交通运输、政府法令等特殊客观事件)原因造成不能及时履行或不能履行合同时, 应及时向对方通报不能履行或不能及时履行的理由, 在取得有关证明后, 允许延期履行、部分履行或不履行合同, 并根据情况, 免除相应责任。

第十一条 合同争议解决

1. 因货物质量问题发生争议的, 应邀请国家认可的质量检测机构对货物质量进行鉴定。货物符合标准的, 鉴定费由甲方承担; 货物不符合标准的, 鉴定费由乙方承担。

2. 因履行本合同引起的或与本合同有关的争议, 甲乙双方应首先通过友好协商解决, 如果协商不能解决, 任何一方有权向甲方所在地有管辖权的人民法院提起诉讼。

第十二条 合同生效及其它

1. 本合同经双方法定代表人签字并加盖单位公章后生效。

2. 本合同未尽事宜, 遵照《中华人民共和国民法典》有关条文执行。

3. 本合同正本一式四份, 甲方执三份, 乙方执壹份, 具有同等法律效力。

4. 本合同未尽事宜, 双方友好协商, 达成解决方案, 经双方签字后, 可作为本合同的有效附件。

5. 自合同签订之日起十日内, 甲方应当将一份合同副本及中标通知书报区教育局审计办备案存档。

甲方(盖章): 深圳市龙岗区吉华街道麓城幼儿园
法定代表人签字: 
电话:

日期: 2022.12.30

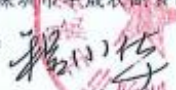
乙方(盖章): 深圳市丰晟农副产品有限公司
法定代表人签字: 
电话:

日期: 2022.12.30

3.3 中标通知书

京采（深圳）招标代理有限公司

中标通知书

深圳市丰晟农副食品有限公司

受深圳市龙岗区吉华街道麓城幼儿园委托，在京采（深圳）招标代理有限公司组织的“深圳市龙岗区吉华街道麓城幼儿园 2023 年其它食材品种配送服务”项目，项目编号：SZJC-ZB-2022-071 公开招标中，根据评审委员会评审结果并经采购单位确认，贵单位被确定为中标供应商。中标结果如下：

采购方式	公开招标	中标数量	1
中标内容	深圳市龙岗区吉华街道麓城幼儿园 2023 年其它食材品种配送服务		
中标折扣率	0.95		
服务期	本项目服务期限为 1 年；一年合同期满后，经履约考核合格及以上的可按原合同条款续签下一年度合同，每次续签期限为一年，最多可续签二次。		

中标单位联系人：程小华 15919874850

采购单位联系人：陈老师 0755-84876951

招标机构联系人：吕工 13502859990

请贵公司接此通知书发出之日起 10 个工作日内与深圳市龙岗区吉华街道麓城幼儿园签订采购合同。

京采（深圳）招标代理有限公司

2022 年 12 月 26 日

抄送：深圳市龙岗区吉华街道麓城幼儿园

备注：我市推出政府采购采购订单融资改革试点工作，中标（成交）供应商可以凭借与采购单位签订且经备案的采购合同，向参与政府采购订单融资业务的金融机构提出融资申请，金融机构以自身信贷政策为基础提供较低于利率资金支持，订单融资具体流程可参阅深圳市政府采购监督网（www.zfcg.sz.gov.cn）信息公开栏目或深圳市政府采购网（cgzx.sz.gov.cn）政府采购订单融资栏目。

公司地址：深圳市龙岗区天安数码城 1 栋 A 座 504 联系电话：13502859990，网站：www.szjingcai.com.cn

3.4 采购单位或被服务单位出具总体（终期）履约评价

履约（服务）评价表

采购人名称：深圳市龙岗区吉华街道麓城幼儿园

采购项目名称		深圳市龙岗区吉华街道麓城幼儿园 2023 年其它食材品种配送服务				
项目编号	SZJC-ZB-2022-071	服务用餐人数	320	中标金额	800000 元	
中标供应商	深圳市丰晟农副食品有限公司					
项目负责人	程小华	联系电话	15919874850	履约时间	2023 年 2 月 6 日 -2023 年 12 月 31 日	
采购联系人	陈老师	联系电话	0755-84876951			
配送类别	蔬菜、水产品、干货、水果等其它类食材配送！					
公司履约评价	分项评价	质量保障	<input checked="" type="checkbox"/> 优	<input type="checkbox"/> 良	<input type="checkbox"/> 中	<input type="checkbox"/> 差
		价格合理	<input checked="" type="checkbox"/> 优	<input type="checkbox"/> 良	<input type="checkbox"/> 中	<input type="checkbox"/> 差
		服务意识	<input checked="" type="checkbox"/> 优	<input type="checkbox"/> 良	<input type="checkbox"/> 中	<input type="checkbox"/> 差
		配送时效	<input checked="" type="checkbox"/> 优	<input type="checkbox"/> 良	<input type="checkbox"/> 中	<input type="checkbox"/> 差
		环境维护	<input checked="" type="checkbox"/> 优	<input type="checkbox"/> 良	<input type="checkbox"/> 中	<input type="checkbox"/> 差
		其它	食品安全、应急响应、服务态度、配送能力、综合实力等。 评价等级为： <input checked="" type="checkbox"/> 优 <input type="checkbox"/> 良 <input type="checkbox"/> 中 <input type="checkbox"/> 差			
总体评价	<input checked="" type="checkbox"/> 优	<input type="checkbox"/> 良	<input type="checkbox"/> 中	<input type="checkbox"/> 差		
项目负责人及团队综合评价	本项目负责人及团队在该项目履约配送服务实施过程中，对服务工作的顺畅衔接与统筹安排、各类事项沟通、紧急事务协调处理等诸多方面体现了专业的服务态度与服务能力。能够积极快速的协调解决好服务过程中各类问题，密切配合采购单位做好配送服务各项工作。					
采购单位意见（公章）	给予中标服务配送公司项目负责人及团队综合服务为“优秀”！ 日期：2024 年 1 月 5 日					

说明：履约情况评价分为优、良、中、差四个等级，请在对应的框前打“√”。

广东事业单位登记管理查询截图

http://www.gdsy.gov.cn/findFddrLst.do

龙岗在线事业单位查询截图

http://www.lg.gov.cn/zwfw/zdfw/jy/mdml/yeymdml/content/post_937987

8.html

序号	项目	详情
1	服务单位名称	深圳市龙岗区吉华街道麓城幼儿园
2	单位实景照片	
3	单位简介	<p>深圳市龙岗区吉华街道麓城幼儿园，是一所市一级公办幼儿园，位于龙岗区吉华街道万科麓城小区内。总占地面积 3761 m²，开设了 13 个教学班。以“多彩的教育，筑梦多彩的未来”为办园目标，倡导“尚自然、展个性、乐探索、享自由”的办园理念。以专业滋养和智慧之爱，在多姿多彩的生活中，陪伴幼儿收获成长的惊喜。</p>

4. 深圳市龙岗区龙城街道余石岭幼儿园

4.1 合同期内任意三个月的发票扫描件

1) 2023年7月份发票扫描件

		<p>电子发票(普通发票)</p> 		发票号码: 2395200000002644557 开票日期: 2023年07月03日		共1页 第1页		
购买方信息	名称: 深圳市龙岗区龙城街道余石岭幼儿园 统一社会信用代码/纳税人识别号: 12440307MB2D363831			销售方信息	名称: 深圳市丰晟农副产品有限公司 统一社会信用代码/纳税人识别号: 91440300MA5FDFQY5Y			
	项目名称	规格型号	单位	数量	单价	金额	税率/征收率	税额
	*蔬菜*紫茄圣女果		斤	24	7.8	187.20	免税	***
	*水果*精品哈密瓜		斤	250	6.2385321100917	1559.63	9%	140.37
	*水果*伦晚甜橙		斤	68	7.6330275229358	519.05	9%	46.71
	*水果*麒麟西瓜		斤	210	4.8899082568807	1026.88	9%	92.42
	*水果*水晶红富士苹果		斤	121	7.1284403669725	862.54	9%	77.63
	85#							
	*水果*无籽红提		斤	127	18.1834862385321	2309.30	9%	207.84
	*水果*夏橙		斤	40	6.9724770642202	278.90	9%	25.10
	*水果*香蕉		斤	159.4	3.9266055045872	625.90	9%	56.33
	*水果*雪梨		斤	75	6.2018348623853	465.14	9%	41.86
	合 计					¥7834.54		¥688.26
	价税合计(大写)		捌仟伍佰贰拾贰圆捌角整		(小写) ¥8522.80			
备注	5月份幼儿水果费用							
开票人: 吴家兰								

电子发票(普通发票)

发票号码: 23952000000002683315

开票日期: 2023年07月03日

共3页 第1页

项目名称	规格型号	单位	数量	单价	金额	税率/征收率	税额
*蔬菜加工品*白菜干(本地菜干)		斤	4	27.17	108.68	免税	0.00
*蔬菜*北方西红柿		斤	238	7.8	1856.40	免税	0.00
*蔬菜*菠菜		斤	142	5.11	725.62	免税	0.00
*蔬菜*香菜苗		斤	30	3.89	116.70	免税	0.00
*蔬菜*四季豆		斤	19	7.80	149.91	免税	0.00
*蔬菜*枸杞叶		斤	16	4.85	77.60	免税	0.00
*蔬菜*红萝卜		斤	60	2.27	136.20	免税	0.00
*蔬菜*红头生葱		斤	14.5	4.43	64.24	免税	0.00
*蔬菜*红圆椒		斤	10	10.36	103.60	免税	0.00
*蔬菜*黄芽白		斤	60	3.4	204.00	免税	0.00
*蔬菜*黄圆椒		斤	16	11.91	190.56	免税	0.00
*蔬菜*鸡腿菇		斤	59	14.4	849.60	免税	0.00
*蔬菜*京包菜		斤	84	1.83	153.72	免税	0.00
*蔬菜*韭黄		斤	20	8.09	161.80	免税	0.00
*蔬菜*宁夏菜心(尖叶)		斤	84	6.01	504.84	免税	0.00
*蔬菜*青豆粒		斤	2	14.4	28.80	免税	0.00
*蔬菜*青圆椒		斤	24	5.08	121.92	免税	0.00
*蔬菜*秋葵		斤	8	8.83	70.64	免税	0.00
*蔬菜*去皮白萝卜(净菜)		斤	75	3.2	240.00	免税	0.00
*蔬菜*去皮贝贝南瓜		斤	40	7.7	308.00	免税	0.00
*蔬菜*去皮冬瓜		斤	47	3	141.00	免税	0.00
*蔬菜*去皮粉葛		斤	45	6.9	310.50	免税	0.00
*蔬菜*去皮粉莲藕		斤	6	9.5	57.00	免税	0.00
*蔬菜*去皮红心红薯		斤	114	5.11	582.54	免税	0.00
*蔬菜*去皮红洋葱		斤	21.5	2.23	47.95	免税	0.00
*蔬菜*去皮老南瓜		斤	20	3.7	74.00	免税	0.00
*蔬菜*去皮莲藕		斤	48	7.4	355.20	免税	0.00
*蔬菜*去皮马蹄		斤	17	8.53	145.01	免税	0.00
*蔬菜*去皮肉丝瓜		斤	15	9.8	147.00	免税	0.00
*蔬菜*去皮甜玉米棒		斤	94	5.9	554.00	免税	0.00
*蔬菜*去皮铁棍山药		斤	81	12	972.00	免税	0.00
*蔬菜*去皮土豆		斤	139	4.8	667.20	免税	0.00
*蔬菜*去皮茼蒿		斤	56	4.86	272.16	免税	0.00
*蔬菜*散养杏鲍菇		斤	60	4.86	291.60	免税	0.00
*蔬菜*上海青		斤	56	3.02	169.12	免税	0.00
*蔬菜*生菜		斤	149	3.24	482.76	免税	0.00
*蔬菜*生菜		斤	17.5	4.1	71.75	免税	0.00
*蔬菜*生姜		斤	19	9.9	188.10	免税	0.00
*蔬菜*蒜米		斤	15.6	4.54	70.82	免税	0.00
*蔬菜*甜玉米粒		斤	23.5	4.68	109.98	免税	0.00
*蔬菜*娃娃菜		斤	37	4.86	179.82	免税	0.00
*蔬菜*西兰花		斤	31	5.15	159.65	免税	0.00
*蔬菜*鲜冬菇		斤	20	10.75	215.00	免税	0.00
*蔬菜*鲜毛豆		斤	58	6.4	371.20	免税	0.00
*蔬菜*鲜秀珍菇		斤	14	11.15	156.10	免税	0.00
小 计					¥12964.89		¥0.00
合 计					¥33148.48		¥2069.19

开票人: 吴家兰

电子发票(普通发票)

发票号码: 2396200000002683315

开票日期: 2023年07月03日

共3页 第2页

项目名称	规格型号	单位	数量	单价	金额	税率/征收率	税额
名称: 深圳市龙岗区龙城街道余石岭幼儿园	统一社会信用代码/纳税人识别号: 12440307MB2D363831		名称: 深圳市丰晟农副产品有限公司	统一社会信用代码/纳税人识别号: 91440300MA5FDFQY5Y			
*蔬菜*香菜		斤	0.5	7.34	3.67	免税	***
*蔬菜*小白菜		斤	61	2.95	179.95	免税	***
*蔬菜*小茼蒿		斤	5	68.36	341.80	免税	***
*蔬菜*油菜菜		斤	60	3.16	189.60	免税	***
*蔬菜加工品*紫菜		斤	1	85	85.00	免税	***
*干制水果*etro Chef蔓越莓干500g(FI)		包	14	74.8900825688073	1048.59	9%	94.37
*油料*白皮花生米		斤	26	7.4036697247706	192.50	9%	17.32
*油料*白芝麻		斤	0.4	10.2380321106917	4.10	9%	0.37
*蔬菜加工品*北沙参		斤	3	78.2844036697248	234.85	9%	21.14
*海水产品*大基围虾		斤	50	47.3853211009174	2369.27	9%	213.23
*蔬菜加工品*干百合		斤	2.3	71.6238332110092	164.73	9%	14.83
*干制水果*干蜜枣		斤	1	10.0917431192661	10.09	9%	0.91
*谷物*干芡实		斤	0.5	20.1834862085321	10.09	9%	0.91
*蔬菜加工品*枸杞		斤	2.8	44.5871559633028	124.84	9%	11.24
*干豆*黑豆		斤	2	6.3119266055046	12.62	9%	1.14
*谷物*胡米		斤	6	4.6238532110092	27.74	9%	2.50
*谷物*黑芝麻		斤	2	15.1376146788991	30.28	9%	2.72
*干豆*红豆		斤	4	7.9906256880734	31.96	9%	2.88
*谷物*红米		斤	1	3.9357798165138	3.94	9%	0.35
*干豆*黄豆		斤	5	4.0275229357798	20.14	9%	1.81
*海水产品*鲫鱼		斤	50	13.697247706422	684.86	9%	61.64
*干制水果*金时原味山楂条138g		包	38	6.3211009174312	240.20	9%	21.62
*干豆*绿豆		斤	2	5.3853211009174	10.77	9%	0.97
*谷物*糙米		斤	17	4.3362752293578	73.61	9%	6.63
*蛋制品*皮蛋		个	30	1.5871559633028	47.61	9%	4.29
*干制水果*去核红枣		斤	11	18.256880733945	200.83	9%	18.07
*水果*去皮菠萝		斤	45	6.9724770642202	313.76	9%	28.24
*水果*去皮椰子		个	25	17.889982968807	447.25	9%	40.25
*蔬菜加工品*去心莲子		斤	4	55.5045871559633	222.02	9%	19.98
*干制水果*无花果干		斤	5	34.7614678899083	173.81	9%	15.64
*方便食品*西米		斤	4	4.3211009174312	17.28	9%	1.56
*海水产品*鲜虾仁		斤	75	53.2110091743119	3990.83	9%	359.17
*谷物*小米		斤	20	6.1100917431193	122.20	9%	11.00
*果类加工品*杏仁		斤	2	47.7522935779817	95.50	9%	8.60
*水果*雪梨		斤	31	6.2018348623853	192.26	9%	17.30
*谷物*燕麦		斤	2	3.7614678899083	7.52	9%	0.68
*油料*干花生		斤	4	12.3853211009174	49.54	9%	4.46
*食用菌*优质银耳		斤	5	35.1100917431193	175.55	9%	15.80
*方便食品*歌斐木薯糖饼干1kg		包	4	86.697247706422	346.79	9%	31.21
*干制水果*新疆葡萄干500g		瓶	24	38.5321100917431	924.77	9%	83.23
*中草药材*玉竹		斤	2	47.7522935779817	95.50	9%	8.60
*谷物*紫米		斤	6	8.2844036697248	49.71	9%	4.47
*方便食品*奥昆蛋挞皮		包	13	14.8672568371681	193.27	13%	25.13
小 计					¥13761.20		¥1174.26
合 计					¥33148.48		¥2069.19

开票人: 吴家兰

电子发票(普通发票)

发票号码: 2395200000002683315

开票日期: 2023年07月03日

共3页 第3页

购买方信息	名称: 深圳市龙岗区龙城街道金石岭幼儿园 统一社会信用代码/纳税人识别号: 12440307MB2D363831	销售方信息	名称: 深圳市丰晟农副产品有限公司 统一社会信用代码/纳税人识别号: 91440300MA5FDFQY5Y				
项目名称	规格型号	单位	数量	单价	金额	税率/征收率	税额
*淀粉制品*贝壳粉		斤	13	6.6371681415929	86.28	13%	11.22
*方便食品*半岳蝴蝶粉		斤	26	33.1327433628319	1192.78	13%	155.06
*方便食品*干螺蛳粉		斤	14.8	5.3097345132743	78.58	13%	10.22
*方便食品*港荣蒸蛋糕		个	840	1.1946902654967	1003.54	13%	130.46
*糖+公象幼糖20kg		包	1	296.46017099115	296.46	13%	38.54
*方便食品*皇上皇合家欢腊肠100g		包	4	26.0296460176991	104.32	13%	13.56
*豆制品*黄豆干		斤	24.24	3.9823008849558	96.53	13%	12.55
*方便食品*饺子皮		斤	11	3.029200539823	32.22	13%	4.19
*方便食品*金箭米粉3kg		件	9	21.0265486725664	189.24	13%	24.60
*豆制品*客家腐竹(片)		斤	12.18	283.185840708	219.40	13%	28.52
*淀粉制品*风车生粉25kg		斤	3	5.6814159292035	17.04	13%	2.22
*方便食品*葡萄晒爆米花248克		瓶	22	12.8318584070796	282.30	13%	36.70
*方便食品*美好时光海苔75g		罐	34	30.7699115044238	1046.18	13%	136.00
*方便食品*培乐道麻薯面包预拌粉5kg		包	2	132.300884955752	264.60	13%	34.40
*茶*普通红茶		斤	2	106.394690265487	212.79	13%	27.61
*方便食品*寿桃刀削面100g		包	57	11.0170991139432	628.01	13%	81.64
*方便食品*水妈妈木薯粉500g		包	5	6.9469026548673	34.73	13%	4.52
*方便食品*穗丰素面3.5kg		件	5	28.0265486725664	140.13	13%	18.22
*方便食品*通心粉		斤	22	3.2300884955752	71.06	13%	9.24
*豆制品*小坂豆腐6斤/板		板	10	10.5132743362832	105.13	13%	13.67
*果类加工品*椰蓉		斤	3	7.0088495575221	21.03	13%	2.73
*方便食品*正理想米粉454g		盒	1	5.7522123893806	5.75	13%	0.75
*方便食品*洲星牌马蹄粉500g		盒	10	29.4600265486726	294.60	13%	38.31
小 计					¥6422.39		¥834.90
合 计					¥33148.48		¥2009.19
价税合计(大写)		叁万伍仟壹佰伍拾柒圆陆角柒分		(小写) ¥35157.67			
备 注	5月份幼儿园食材费用						

开票人: 吴家兰

2) 2023年8月份发票扫描件

电子发票(普通发票)

发票号码: 2396200000013874480
开票日期: 2023年08月30日

共2页 第1页

项目名称	规格型号	单位	数量	单价	金额	税率/征收率	税额
*蔬菜*北方西红柿				斤	23	3.85	88.55 免税
*蔬菜*大葱/去尾叶				斤	3	3.2	9.60 免税
*蔬菜*红尖椒				斤	2	6.48	12.96 免税
*蔬菜*红萝卜				斤	10	2.23	22.30 免税
*蔬菜*红头生葱				斤	4	5.9	23.60 免税
*蔬菜*湖南青椒/线椒				斤	1	7.85	7.85 免税
*蔬菜*吉香居香辣萝卜干				包	15	3.1	46.50 免税
*蔬菜*京白菜				斤	18	2.01	36.18 免税
*蔬菜*精品上海青				斤	8	3.06	24.48 免税
*蔬菜*韭黄				斤	3	6.84	20.52 免税
*蔬菜*苦瓜				斤	10	4.06	40.60 免税
*蔬菜*老南瓜				斤	8	3.7	29.60 免税
*蔬菜*宁夏菜心(尖叶)				斤	53	6.37	337.61 免税
*蔬菜*青豆角				斤	20	5.41	108.20 免税
*蔬菜*青尖椒				斤	1	4.03	4.03 免税
*蔬菜*青蒜苗				斤	2	6.76	13.52 免税
*蔬菜*去梗枸杞叶				斤	5	4.7	23.50 免税
*蔬菜*去皮冬瓜				斤	21.3	3	63.90 免税
*蔬菜*去皮粉菊				斤	15	8.9	103.50 免税
*蔬菜*去皮粉芋头				斤	2.5	6.2	15.50 免税
*蔬菜*去皮红心红薯				斤	5	5.11	25.55 免税
*蔬菜*去皮红洋葱				斤	4	1.87	7.48 免税
*蔬菜*去皮马蹄				斤	3	8.64	25.92 免税
*蔬菜*去皮甜玉米棒				斤	21	4.83	101.43 免税
*蔬菜*去皮土豆				斤	26	4.8	124.80 免税
*蔬菜*去皮莴笋				斤	17	4.43	75.31 免税
*蔬菜*去皮香芋				斤	18	5.4	97.20 免税
*蔬菜*生菜				斤	7.5	3.74	28.05 免税
*蔬菜*生葱				斤	7	3.86	27.02 免税
*蔬菜*生菜				斤	5	10.87	54.35 免税
*肉及肉制品*生牛大力				斤	4	48	192.00 免税
*蔬菜*蒜米				斤	9	5.98	53.82 免税
*蔬菜*鲜秀珍菇				斤	6.5	11.16	72.54 免税
*蔬菜*小白菜				斤	30	2.88	86.40 免税
*蔬菜*小米椒				斤	1.5	11.16	16.74 免税
*蔬菜*小青椒				斤	31	7.2	223.20 免税
*蔬菜*小香芹				斤	2.5	7.06	17.65 免税
*蔬菜*新鲜土茯苓				斤	3	20.8	62.40 免税
*蔬菜*元苜				斤	3	6.22	18.66 免税
*蔬菜*油麦菜				斤	20	3.2	64.00 免税
*蔬菜*长白菜				斤	10	3.1	31.00 免税
*蔬菜*茱皮椒				斤	8	7	56.00 免税
*蔬菜*紫茄子				斤	65	4.53	294.45 免税
*油料*去皮花生米				斤	3	7.4036697247706	22.21 9%
*蔬菜加工品*涇海酸菜				包	2	19.7247706422018	39.45 9%
*谷物*刀削面				包	2	11.4520183486239	22.84 9%
*蔬菜加工品*典林野山椒				瓶	3	6.4220183486239	19.27 9%
小 计						¥2940.24	¥9.34
合 计						¥3529.23	¥68.11

开票人: 吴家兰

电子发票(普通发票)

发票号码: 2395200000013874480

开票日期: 2023年08月30日

共2页 第2页

购买方信息	名称: 深圳市龙岗区龙城街道金石岭幼儿园 统一社会信用代码/纳税人识别号: 12440307MB2D363831	销售方信息	名称: 深圳市丰晟农副产品有限公司 统一社会信用代码/纳税人识别号: 91440300MA5FDFQY5Y				
项目名称	规格型号	单位	数量	单价	金额	税率/征收率	税额
*中草药材*枸杞		斤	0.5	39.6320275229358	19.82	9%	1.78
*果类加工品*核桃仁		斤	1.5	34.0122324139021	51.02	9%	4.59
*干豆*黑豆		斤	2.5	5.9816513761468	14.95	9%	1.35
*干豆*黄豆		斤	4.5	3.6982670744139	16.64	9%	1.50
*谷物*碱水面		斤	8	2.9724770642202	23.78	9%	2.14
*方便食品*金霸米粉3kg		件	3	22.1284403699725	66.39	9%	5.97
*方便食品*金龙鱼豆浆粉		包	4	13.5778816513761	54.31	9%	4.89
*蔬菜加工品*军杰红泡椒2kg		包	1	10.7329449541284	10.73	9%	0.97
*干豆*绿豆		斤	2.8	5.0196592398428	14.06	9%	1.26
*水果*去皮红肉木瓜		斤	15	5.9633027522936	89.45	9%	8.05
*干制水果*去心红枣		斤	3	16.348623853211	49.05	9%	4.41
*蔬菜加工品*散装惠州梅菜		斤	3	4.1284403669725	12.39	9%	1.11
*中草药材*生地		斤	0.3	42.9357798165138	12.88	9%	1.16
*中草药材*熟地		斤	0.3	31.3761467889908	9.41	9%	0.85
*方便食品*奥昆蛋挞皮		包	2	14.8672566371681	29.73	13%	3.87
*方便食品*梅林午餐肉340g		罐	5	14.3805369734513	71.90	13%	9.35
*淀粉制品*祥口福春卷皮		包	3	14.1582920333982	42.48	13%	5.52
小 计					¥588.99		¥58.77
合 计					¥3529.23		¥68.11
价税合计(大写)		叁仟伍佰玖拾柒圆叁角肆分		(小写) ¥3597.34			
备注	7月份老师食材费用						

开票人: 吴家兰

电子发票(普通发票)

发票号码: 23952000000013882085

开票日期: 2023年08月30日

共1页 第1页

购买方信息	名称: 深圳市龙岗区龙城街道余石岭幼儿园 统一社会信用代码/纳税人识别号: 12440307MB2D363831	销售方信息	名称: 深圳市丰晟农副产品有限公司 统一社会信用代码/纳税人识别号: 91440300MA5FDFQY5Y						
	项目名称	规格型号	单位	数量	单价	金额	税率/征收率	税额	
	*水果*沙西瓜		斤	95.84	2844419758288	410.45	9%	36.94	
	合 计						¥410.45		¥36.94
	价税合计(大写)		肆佰肆拾柒圆叁角玖分		(小写) ¥447.39				
备注	7月份老师水果费用								

开票人: 吴家兰

下载次数: 3

电子发票(普通发票)

发票号码: 23952000000013882978

开票日期: 2023年08月30日

共1页 第1页

购买方信息	名称: 深圳市龙岗区龙城街道余石岭幼儿园 统一社会信用代码/纳税人识别号: 12440307MB2D363831	销售方信息	名称: 深圳市丰晟农副产品有限公司 统一社会信用代码/纳税人识别号: 91440300MA5FDFQY5Y						
	项目名称	规格型号	单位	数量	单价	金额	税率/征收率	税额	
	*蔬菜*紫茄圣女果		斤	10	8.8	88.00	免税	***	
	*水果*麒麟西瓜		斤	57.4	2844036697248	244.21	9%	21.98	
	*水果*新疆黄皮哈密瓜		斤	56.5	7247706422018	320.59	9%	28.85	
	*水果*水晶苹果		斤	25.5	6.8717395214967	175.23	9%	15.77	
	*水果*国产红提子		斤	25	22.0183486238532	550.46	9%	49.54	
	*水果*雪梨		斤	34	4.8990825688073	166.57	9%	14.99	
	合 计						¥1545.06		¥131.13
	价税合计(大写)		壹仟陆佰柒拾陆圆壹角玖分		(小写) ¥1676.19				
备注	7月份幼儿水果费用								

开票人: 吴家兰

下载次数: 3

电子发票(普通发票)

发票号码: 2395200000013884078

开票日期: 2023年08月30日

共2页 第1页

购买方信息	名称: 深圳市龙岗区龙城街道余石岭幼儿园 统一社会信用代码/纳税人识别号: 12440307MB2D363831	销售方信息	名称: 深圳市丰晟农副产品有限公司 统一社会信用代码/纳税人识别号: 91440300MA5FDFQY5Y				
项目名称	规格型号	单位	数量	单价	金额	税率/征收率	税额
*蔬菜加工品*白菜干(本地菜干)		斤	2	28.07	56.14	免税	0.00
*蔬菜*北方西红柿		斤	65	3.85	250.25	免税	0.00
*蔬菜*贝贝南瓜		斤	17	7.7	130.90	免税	0.00
*蔬菜*冻青豆		斤	2	7.89	15.78	免税	0.00
*蔬菜*枸杞叶		斤	8	3.85	30.80	免税	0.00
*蔬菜*红萝卜		斤	28	2.23	62.44	免税	0.00
*蔬菜*红头生葱		斤	3	5.9	17.70	免税	0.00
*蔬菜*红圆椒		斤	5	6.04	30.20	免税	0.00
*蔬菜*黄芽白		斤	30	3.4	102.00	免税	0.00
*蔬菜*黄圆椒		斤	8	7.2	57.60	免税	0.00
*蔬菜*鸡腿菇		斤	30	15.8	474.00	免税	0.00
*蔬菜*精品菠菜		斤	41	5.68	232.88	免税	0.00
*蔬菜*莲藕		斤	6	5	30.00	免税	0.00
*蔬菜*宁夏菜心(尖叶)		斤	28	6.37	178.36	免税	0.00
*蔬菜*青圆椒		斤	15	4.53	67.95	免税	0.00
*蔬菜*去皮白萝卜(净重)		斤	15	3.2	48.00	免税	0.00
*蔬菜*去皮冬瓜		斤	20	3	60.00	免税	0.00
*蔬菜*去皮红心红薯		斤	30	5.11	153.30	免税	0.00
*蔬菜*去皮红洋葱		斤	7	1.87	13.09	免税	0.00
*蔬菜*去皮莲藕		斤	17	7.4	125.80	免税	0.00
*蔬菜*去皮马蹄		斤	5	8.64	43.20	免税	0.00
*蔬菜*去皮甜玉米棒		斤	23	4.83	111.09	免税	0.00
*蔬菜*去皮铁棍山药		斤	13	12	156.00	免税	0.00
*蔬菜*去皮土豆		斤	30	4.8	144.00	免税	0.00
*蔬菜*生菜		斤	44	3.74	164.56	免税	0.00
*蔬菜*生葱		斤	1.5	3.86	5.79	免税	0.00
*蔬菜*生姜		斤	1	10.87	10.87	免税	0.00
*蔬菜*蒜米		斤	1	5.98	5.98	免税	0.00
*蔬菜*鲜毛豆		斤	15	5.19	77.85	免税	0.00
*蔬菜*鲜玉米粒		斤	3	3.6	10.80	免税	0.00
*蔬菜*小白菜		斤	30	2.88	86.40	免税	0.00
*蔬菜*小花菇		斤	1	68.36	68.36	免税	0.00
*油料*去皮花生米		斤	10	7.4036097247706	74.04	9%	6.66
*油料*白芝麻		斤	0.2	10.045871559633	2.01	9%	0.18
*水产加工品*干百合		斤	0.5	32.8440368972477	16.42	9%	1.48
*淡水产品*鲫鱼		斤	10	12.3853211009174	123.85	9%	11.15
*方便食品*金霸米粉28g		件	3	22.128440969725	66.39	9%	5.97
*蔬菜加工品*枸杞菜		件	3	49.5412844036897	148.62	9%	13.38
*中草药材*艾草		斤	0.2	20.183862385321	4.04	9%	0.36
*水生植物*去心白莲子		斤	2	55.5043871539633	111.01	9%	9.99
*干制水果*去心红枣		斤	1	16.348623853211	16.35	9%	1.47
*谷物加工品*散装小米		斤	8	5.8165137614679	46.53	9%	4.19
*干制水果*无花果干		斤	5	32.688073394084	163.44	9%	14.71
*蛋制品*咸蛋		个	20	1.5871559633028	31.74	9%	2.85
*干制水果*新疆葡萄干		瓶	12	38.3321100017431	462.39	9%	41.61
小 计					¥4294.46		¥114.91
合 计					¥4775.29		¥172.85

开票人: 吴家兰

电子发票 (普通发票)

国家税务总局监制

发票号码: 23952000000013884078
开票日期: 2023年08月30日

共2页 第2页

购买方信息	名称: 深圳市龙岗区龙城街道金石岭幼儿园 统一社会信用代码/纳税人识别号: 12440307MB2D363831	销售方信息	名称: 深圳市干晟农副产品有限公司 统一社会信用代码/纳税人识别号: 91440300MA5FDFQY5Y																																																																																																																
<table border="1" style="width: 100%; border-collapse: collapse;"> <thead> <tr> <th style="width: 15%;">项目名称</th> <th style="width: 15%;">规格型号</th> <th style="width: 10%;">单位</th> <th style="width: 10%;">数量</th> <th style="width: 10%;">单价</th> <th style="width: 10%;">金额</th> <th style="width: 10%;">税率/征收率</th> <th style="width: 10%;">税额</th> </tr> </thead> <tbody> <tr> <td>500g</td> <td></td> <td></td> <td></td> <td></td> <td></td> <td></td> <td></td> </tr> <tr> <td>*果类加工品*杏仁</td> <td></td> <td>斤</td> <td>1</td> <td>44.5779816513762</td> <td>44.58</td> <td>9%</td> <td>4.01</td> </tr> <tr> <td>*谷物*燕麦</td> <td></td> <td>斤</td> <td>2</td> <td>3.761467889083</td> <td>7.52</td> <td>9%</td> <td>0.68</td> </tr> <tr> <td>*食用菌*优质银耳</td> <td></td> <td>斤</td> <td>0.8</td> <td>28.7270642201835</td> <td>22.98</td> <td>9%</td> <td>2.07</td> </tr> <tr> <td>*海水产品*紫菜</td> <td></td> <td>斤</td> <td>0.5</td> <td>77.9816518761468</td> <td>38.99</td> <td>9%</td> <td>3.51</td> </tr> <tr> <td>*豆制品*板豆腐</td> <td></td> <td>板</td> <td>6</td> <td>10.5132745362832</td> <td>63.08</td> <td>13%</td> <td>8.20</td> </tr> <tr> <td>*淀粉制品*蛋糕</td> <td></td> <td>件</td> <td>1</td> <td>23.8938953097343</td> <td>23.89</td> <td>13%</td> <td>3.11</td> </tr> <tr> <td>*豆制品*客家腐竹(片)</td> <td></td> <td>斤</td> <td>6</td> <td>16.8849557522124</td> <td>101.31</td> <td>13%</td> <td>13.17</td> </tr> <tr> <td>*淀粉制品*螺蛳粉</td> <td></td> <td>斤</td> <td>11</td> <td>5.3097345132743</td> <td>58.41</td> <td>13%</td> <td>7.59</td> </tr> <tr> <td>*淀粉制品*德丰鸡蛋面</td> <td></td> <td>件</td> <td>1</td> <td>28.0265486725664</td> <td>28.03</td> <td>13%</td> <td>3.64</td> </tr> <tr> <td>*淀粉制品*意大利面</td> <td></td> <td>斤</td> <td>16</td> <td>5.7522123893805</td> <td>92.04</td> <td>13%</td> <td>11.96</td> </tr> <tr> <td>小计</td> <td></td> <td></td> <td></td> <td></td> <td>¥480.83</td> <td></td> <td>¥57.94</td> </tr> <tr> <td>合计</td> <td></td> <td></td> <td></td> <td></td> <td>¥4775.29</td> <td></td> <td>¥172.85</td> </tr> </tbody> </table>				项目名称	规格型号	单位	数量	单价	金额	税率/征收率	税额	500g								*果类加工品*杏仁		斤	1	44.5779816513762	44.58	9%	4.01	*谷物*燕麦		斤	2	3.761467889083	7.52	9%	0.68	*食用菌*优质银耳		斤	0.8	28.7270642201835	22.98	9%	2.07	*海水产品*紫菜		斤	0.5	77.9816518761468	38.99	9%	3.51	*豆制品*板豆腐		板	6	10.5132745362832	63.08	13%	8.20	*淀粉制品*蛋糕		件	1	23.8938953097343	23.89	13%	3.11	*豆制品*客家腐竹(片)		斤	6	16.8849557522124	101.31	13%	13.17	*淀粉制品*螺蛳粉		斤	11	5.3097345132743	58.41	13%	7.59	*淀粉制品*德丰鸡蛋面		件	1	28.0265486725664	28.03	13%	3.64	*淀粉制品*意大利面		斤	16	5.7522123893805	92.04	13%	11.96	小计					¥480.83		¥57.94	合计					¥4775.29		¥172.85
项目名称	规格型号	单位	数量	单价	金额	税率/征收率	税额																																																																																																												
500g																																																																																																																			
*果类加工品*杏仁		斤	1	44.5779816513762	44.58	9%	4.01																																																																																																												
*谷物*燕麦		斤	2	3.761467889083	7.52	9%	0.68																																																																																																												
*食用菌*优质银耳		斤	0.8	28.7270642201835	22.98	9%	2.07																																																																																																												
*海水产品*紫菜		斤	0.5	77.9816518761468	38.99	9%	3.51																																																																																																												
*豆制品*板豆腐		板	6	10.5132745362832	63.08	13%	8.20																																																																																																												
*淀粉制品*蛋糕		件	1	23.8938953097343	23.89	13%	3.11																																																																																																												
*豆制品*客家腐竹(片)		斤	6	16.8849557522124	101.31	13%	13.17																																																																																																												
*淀粉制品*螺蛳粉		斤	11	5.3097345132743	58.41	13%	7.59																																																																																																												
*淀粉制品*德丰鸡蛋面		件	1	28.0265486725664	28.03	13%	3.64																																																																																																												
*淀粉制品*意大利面		斤	16	5.7522123893805	92.04	13%	11.96																																																																																																												
小计					¥480.83		¥57.94																																																																																																												
合计					¥4775.29		¥172.85																																																																																																												
价税合计 (大写)		肆仟玖佰肆拾捌圆壹角肆分		(小写) ¥4948.14																																																																																																															
备注	7月份幼儿食材费用																																																																																																																		

开票人: 吴家兰

电子发票(普通发票)

发票号码: 2395200000013891405

开票日期: 2023年08月30日

共3页 第1页

购买方信息	名称: 深圳市龙岗区龙城街道余石岭幼儿园 统一社会信用代码/纳税人识别号: 12440307MB2D363831	销售方信息	名称: 深圳市丰晟农副产品有限公司 统一社会信用代码/纳税人识别号: 91440300MA5FDFQY5Y				
项目名称	规格型号	单位	数量	单价	金额	税率/征收率	税额
*蔬菜加工品*白菜干(本地菜干)		斤	4	25.92	103.68	免税	0.00
*蔬菜*北方西红柿		斤	186	3.85	716.10	免税	0.00
*蔬菜*贝贝南瓜		斤	36	7.7	277.20	免税	0.00
*蔬菜*大白菜		斤	5	2.3	11.50	免税	0.00
*蔬菜*冻青豆		斤	10	7.89	78.90	免税	0.00
*蔬菜*枸杞叶		斤	16	3.28	52.48	免税	0.00
*蔬菜*红萝卜		斤	95	2.38	226.10	免税	0.00
*蔬菜*红头生葱		斤	17	4.1	69.70	免税	0.00
*蔬菜*红苋菜		斤	75	3.89	291.75	免税	0.00
*蔬菜*红圆椒		斤	10	6.84	68.40	免税	0.00
*蔬菜*黄芽白		斤	30	3.4	102.00	免税	0.00
*蔬菜*黄圆椒		斤	16	6.92	110.72	免税	0.00
*蔬菜*鸡腿菇		斤	61	15.11	921.71	免税	0.00
*蔬菜*京包菜		斤	54	2.01	108.54	免税	0.00
*蔬菜*精品菠菜		斤	103	6.48	667.44	免税	0.00
*蔬菜*精品上海青		斤	76	2.77	210.52	免税	0.00
*蔬菜*老南瓜		斤	61.1	3.7	226.07	免税	0.00
*蔬菜*宁夏菜心(尖叶)		斤	69	6.37	439.53	免税	0.00
*蔬菜*青圆椒		斤	27	4.5	121.50	免税	0.00
*蔬菜*秋葵		斤	15	9.18	137.70	免税	0.00
*蔬菜*去皮白萝卜(净菜)		斤	35	3.2	112.00	免税	0.00
*蔬菜*去皮冬瓜		斤	120	3	360.00	免税	0.00
*蔬菜*去皮粉藕		斤	15	6.9	103.50	免税	0.00
*蔬菜*去皮粉芋头		斤	7	6.2	43.40	免税	0.00
*蔬菜*去皮红心红薯		斤	124	5.11	633.64	免税	0.00
*蔬菜*去皮红洋葱		斤	38	2.09	79.42	免税	0.00
*蔬菜*去皮莲藕		斤	45	7.4	333.00	免税	0.00
*蔬菜*去皮马蹄		斤	13	8.64	112.32	免税	0.00
*蔬菜*去皮甜玉米棒		斤	102	4.93	502.86	免税	0.00
*蔬菜*去皮铁棍山药		斤	91	12	1092.00	免税	0.00
*蔬菜*去皮土豆		斤	53	4.8	254.40	免税	0.00
*蔬菜*去皮茼蒿		斤	56	4.89	273.84	免税	0.00
*薯类加工品*去皮小芋头仔		斤	21	7.5	172.50	免税	0.00
*食用菌*去头香菇		斤	20	11	220.00	免税	0.00
*蔬菜*肉丝瓜		斤	15	9.8	147.00	免税	0.00
*蔬菜*散花菜		斤	30	3.96	118.80	免税	0.00
*蔬菜*散装杏鲍菇		斤	60	4.79	287.40	免税	0.00
*蔬菜*生菜		斤	169	3.56	601.64	免税	0.00
*蔬菜*生葱		斤	13	3.78	49.14	免税	0.00
*蔬菜*生姜		斤	16	10.94	175.04	免税	0.00
*蔬菜*蒜米		斤	12	5.87	70.44	免税	0.00
*蔬菜*土豆		斤	2.5	3.52	8.80	免税	0.00
*蔬菜*娃娃菜		斤	63	4.86	306.18	免税	0.00
*蔬菜*西兰花		斤	30	6.37	191.10	免税	0.00
小 计					¥11189.96		¥0.00
合 计					¥28332.79		¥1549.80

开票人: 吴家兰

电子发票(普通发票)

发票号码: 2395200000013891405

开票日期: 2023年08月30日

共3页 第2页

项目名称	规格型号	单位	数量	单价	金额	税率/征收率	税额
名称: 深圳市龙岗区龙城街道余石岭幼儿园	名称: 深圳市丰晟农副产品有限公司						
统一社会信用代码/纳税人识别号: 12440307MB2D363831				统一社会信用代码/纳税人识别号: 91440300MA5FDFQY5Y			
*蔬菜*鲜冬菇		斤	40	10.75	430.00	免税	***
*蔬菜*鲜毛豆		斤	36	5.58	200.88	免税	***
*蔬菜*鲜秀珍菇		斤	14	11.15	156.10	免税	***
*蔬菜*鲜玉米粒		斤	7	3.85	26.95	免税	***
*蔬菜*小白菜		斤	30	2.7	81.00	免税	***
*蔬菜*小花菇		斤	4	68.36	273.44	免税	***
*蔬菜*茼蒿		斤	1	8.27	8.27	免税	***
*蔬菜*油菜菜		斤	60	2.77	166.20	免税	***
*油料*白皮花生米		斤	27.5	7.4036530442	203.61	9%	18.32
*油料*白芝麻		斤	3.4	9.9703184025904	33.90	9%	3.03
*谷物*贝壳粉		斤	22	6.8807339449541	151.38	9%	13.62
*干豆*赤小豆		斤	2.5	6.3412844036897	15.85	9%	1.43
*海水产品*大基扇虾		斤	50	47.3853211009174	2369.27	9%	213.23
*谷物*刀南面		包	35	11.4220183486239	399.77	9%	35.98
*谷物加工品*丰后糊螺粉		斤	12	6.8807339449541	82.57	9%	7.43
*水产加工品*干百合		斤	1	59.119266050459	59.12	9%	5.32
*中草药材*干土茯苓		斤	1	31.897247706422	31.70	9%	2.89
*食用菌*干竹笙菌		斤	1.5	151.37614678891	227.06	9%	20.44
*中草药材*枸杞		斤	1	40.29377396146514	40.29	9%	3.63
*谷物*挂格麦片(即食) 700g		包	2	16.5137914678899	33.03	9%	2.97
*干制水果*桂圆肉		斤	3	36	108.00	9%	9.72
*干豆*黑豆		斤	9	6.0183486238532	54.17	9%	4.87
*干豆*红豆		斤	2	7.5688073394495	15.14	9%	1.36
*干豆*黄豆		斤	9	3.7981651376147	34.18	9%	3.08
*干制水果*黄柠檬		斤	1	7.5688073394495	7.57	9%	0.68
*淡水产品*鲫鱼		斤	30	13.1743119266050	395.23	9%	35.57
*方便食品*金霜米粉38g		斤	12	22.1284403689725	265.84	9%	23.90
*干制水果*蓝莓干		斤	12	123.853211009174	1486.24	9%	133.76
*谷物加工品*藜麦		斤	2	17.889982064807	35.78	9%	3.22
*干豆*绿豆		斤	9	5.2477064220184	47.23	9%	4.25
*谷物*糯米		斤	16	4.2935779816514	68.70	9%	6.18
*中草药材*芡实		斤	0.6	20.1834862385321	12.11	9%	1.09
*水果*去皮菠萝		斤	49	6.9724770642202	341.65	9%	30.75
*水果*去皮红肉木瓜		斤	15	5.9633027522936	89.45	9%	8.05
*水果*去皮椰子		个	25	17.889982064807	447.25	9%	40.25
*水生植物*去心白莲子		斤	6	55.5045871539633	333.03	9%	29.97
*干制水果*去心红枣		斤	4.6	16.669325887515	76.68	9%	6.90
*谷物加工品*散装小米		斤	18	5.7798165137615	104.04	9%	9.36
*中草药材*沙参		斤	2	74.9633027522936	149.93	9%	13.49
*干制水果*山楂片		包	73	6.3211009174312	461.44	9%	41.53
*干制水果*提子干		斤	2	20.1834862385321	40.37	9%	3.63
*谷物*通心粉		斤	23	5.3211009174312	122.39	9%	11.01
*干制水果*无花果干		斤	10	31.3689724770642	313.67	9%	28.23
*谷物*西米		斤	5	4.4311926605065	22.16	9%	1.99
*海水产品*虾仁		斤	1	27.4128440368972	27.41	9%	2.47
*淡水产品*鲜虾仁		斤	51	33.2110091743119	1713.76	9%	154.24
小 计					¥12763.51		¥1027.83
合 计					¥28332.79		¥1549.89

开票人: 吴家兰

电子发票(普通发票)

发票号码: 2395200000013891405

开票日期: 2023年08月30日

共3页 第3页

购买方信息 名称: 深圳市龙岗区龙城街道金石岭幼儿园 统一社会信用代码/纳税人识别号: 12440307MB2D363831	销售方信息 名称: 深圳市丰晟农副产品有限公司 统一社会信用代码/纳税人识别号: 91440300MA5FDFQY5Y
--	---

项目名称	规格型号	单位	数量	单价	金额	税率/征收率	税额
*干制水果*新疆葡萄干		瓶	13	38.5321160017431	500.92	9%	45.08
500g							
*干制水果*星架梯果蔬山		包	28	6.5137614678899	247.52	9%	22.28
糖条126g							
*果类加工品*杏仁		斤	2	44.5779816513762	89.16	9%	8.02
*谷物*燕麦		斤	4	3.7614678899083	15.05	9%	1.35
*谷物加工品*薏米		斤	4	6.8990825688073	27.60	9%	2.48
*食用菌*优质银耳		斤	2	30.0559458715596	60.11	9%	5.41
*海水产品*玉竹		斤	3	43.256880733945	129.77	9%	11.68
*海水产品*紫菜		斤	1	77.9816513761468	77.98	9%	7.02
*谷物加工品*薏米		斤	4	8.2844036697248	33.14	9%	2.98
*豆制品*板豆腐		板	7	10.5132743962832	73.59	13%	9.57
*方便食品*东菜大碗团		件	1	38.2300884955752	38.23	13%	4.97
*熟肉制品*皇上皇腊肠		包	4	25.3185840703963	101.27	13%	13.17
*豆制品*黄豆干		斤	18	3.9823008849558	71.68	13%	9.32
*豆制品*客家腐竹(片)		斤	6	17.0442437876106	102.27	13%	13.29
*方便食品*理想牌菜粉		盒	1	5.7522123893986	5.75	13%	0.75
*淀粉制品*螺蛳粉		斤	13	5.3097345132743	69.03	13%	8.97
*方便食品*绿豆粉		斤	0.5	7.1681415929204	3.58	13%	0.47
*方便食品*麻薯预拌粉		包	3	132.300884955752	396.90	13%	51.60
*淀粉制品*马蹄粉		盒	11	36.9911594424779	406.90	13%	52.90
*方便食品*山姆海苔		包	13	110.619468026549	1438.05	13%	186.95
75g							
*淀粉制品*物丰鸡蛋面		件	5	28.0265486725884	140.13	13%	18.22
*其他食品*味斯美肉松		包	3	69.6991150442478	209.10	13%	27.18
(原味) 1kg							
*方便食品*喜乐猪肉丸		包	8	17.6991150442478	141.59	13%	18.41
500g							
小 计					¥4379.32		¥522.07
合 计					¥28332.79		¥1549.89

价税合计(大写) 贰万玖仟捌佰捌拾贰圆陆角捌分 (小写) ¥29882.68

备注: 6月份幼儿园食材费用

开票人: 吴家兰

电子发票(普通发票)

发票号码: 2395200000013901393

开票日期: 2023年08月30日

共1页 第1页

购买方信息	名称: 深圳市龙岗区龙城街道余石岭幼儿园 统一社会信用代码/纳税人识别号: 12440307MB2D363831	销售方信息	名称: 深圳市丰晟农副产品有限公司 统一社会信用代码/纳税人识别号: 91440300MA5FDFQY5Y																																																																																																																																																																																								
<table border="1" style="width: 100%; border-collapse: collapse;"> <thead> <tr> <th style="width: 20%;">项目名称</th> <th style="width: 10%;">规格型号</th> <th style="width: 5%;">单位</th> <th style="width: 10%;">数量</th> <th style="width: 10%;">单价</th> <th style="width: 10%;">金额</th> <th style="width: 10%;">税率/征收率</th> <th style="width: 10%;">税额</th> </tr> </thead> <tbody> <tr> <td>*蔬菜*紫茄圣女果</td> <td></td> <td>斤</td> <td>12</td> <td>8.8</td> <td>105.60</td> <td>免税</td> <td>***</td> </tr> <tr> <td>*水果*八六王哈密瓜</td> <td></td> <td>斤</td> <td>8.7</td> <td>6.8807339449541</td> <td>59.86</td> <td>9%</td> <td>5.39</td> </tr> <tr> <td>*水果*国产红提子</td> <td></td> <td>斤</td> <td>72</td> <td>22.0183486238532</td> <td>1585.32</td> <td>9%</td> <td>142.68</td> </tr> <tr> <td>*水果*哈密瓜</td> <td></td> <td>斤</td> <td>112.5</td> <td>6.2385321100917</td> <td>701.83</td> <td>9%</td> <td>63.17</td> </tr> <tr> <td>*水果*海南香蕉</td> <td></td> <td>斤</td> <td>76</td> <td>3.697247706422</td> <td>280.99</td> <td>9%</td> <td>25.29</td> </tr> <tr> <td>*水果*红心火龙果</td> <td></td> <td>斤</td> <td>78</td> <td>9.0366972477064</td> <td>704.86</td> <td>9%</td> <td>63.44</td> </tr> <tr> <td>*水果*巨峰葡萄</td> <td></td> <td>斤</td> <td>50</td> <td>16.0550458715596</td> <td>802.75</td> <td>9%</td> <td>72.25</td> </tr> <tr> <td>*水果*伦晚甜橙</td> <td></td> <td>斤</td> <td>89</td> <td>7.6330275229358</td> <td>679.34</td> <td>9%</td> <td>61.14</td> </tr> <tr> <td>*水果*麒麟西瓜</td> <td></td> <td>斤</td> <td>252</td> <td>4.761504295908</td> <td>1199.90</td> <td>9%</td> <td>107.99</td> </tr> <tr> <td>*水果*千禧圣女果</td> <td></td> <td>斤</td> <td>13</td> <td>8.4403669724771</td> <td>109.72</td> <td>9%</td> <td>9.88</td> </tr> <tr> <td>*水果*水晶红富士苹果</td> <td></td> <td>斤</td> <td>20</td> <td>6.5045871559633</td> <td>130.09</td> <td>9%</td> <td>11.71</td> </tr> <tr> <td>80#</td> <td></td> <td></td> <td></td> <td></td> <td></td> <td></td> <td></td> </tr> <tr> <td>*水果*水晶苹果</td> <td></td> <td>斤</td> <td>78.5</td> <td>7.2018932974931</td> <td>565.35</td> <td>9%</td> <td>50.88</td> </tr> <tr> <td>*水果*无籽青提</td> <td></td> <td>斤</td> <td>25</td> <td>18.7155963302752</td> <td>467.89</td> <td>9%</td> <td>42.11</td> </tr> <tr> <td>*水果*新疆黄皮哈密瓜</td> <td></td> <td>斤</td> <td>36</td> <td>6.8807339449541</td> <td>247.71</td> <td>9%</td> <td>22.29</td> </tr> <tr> <td>*水果*雪梨</td> <td></td> <td>斤</td> <td>36</td> <td>6.1100917431193</td> <td>219.96</td> <td>9%</td> <td>19.80</td> </tr> <tr> <td>*水果*一级蓝莓</td> <td></td> <td>盒</td> <td>50</td> <td>13.302752293578</td> <td>665.14</td> <td>9%</td> <td>59.86</td> </tr> <tr> <td>*水果*一级沃柑</td> <td></td> <td>斤</td> <td>20</td> <td>5.8440366972477</td> <td>116.88</td> <td>9%</td> <td>10.52</td> </tr> <tr> <td>*水果*玉菇甜瓜</td> <td></td> <td>斤</td> <td>67.5</td> <td>6.2385321100917</td> <td>421.10</td> <td>9%</td> <td>37.90</td> </tr> <tr> <td colspan="5" style="text-align: center;">合 计</td> <td>¥9064.29</td> <td></td> <td>¥806.30</td> </tr> <tr> <td colspan="2">价税合计(大写)</td> <td colspan="2">玖仟捌佰柒拾圆伍角玖分</td> <td colspan="4">(小写) ¥9870.59</td> </tr> <tr> <td style="text-align: center;">备注</td> <td colspan="7">6月份幼儿水果费用</td> </tr> </tbody> </table>				项目名称	规格型号	单位	数量	单价	金额	税率/征收率	税额	*蔬菜*紫茄圣女果		斤	12	8.8	105.60	免税	***	*水果*八六王哈密瓜		斤	8.7	6.8807339449541	59.86	9%	5.39	*水果*国产红提子		斤	72	22.0183486238532	1585.32	9%	142.68	*水果*哈密瓜		斤	112.5	6.2385321100917	701.83	9%	63.17	*水果*海南香蕉		斤	76	3.697247706422	280.99	9%	25.29	*水果*红心火龙果		斤	78	9.0366972477064	704.86	9%	63.44	*水果*巨峰葡萄		斤	50	16.0550458715596	802.75	9%	72.25	*水果*伦晚甜橙		斤	89	7.6330275229358	679.34	9%	61.14	*水果*麒麟西瓜		斤	252	4.761504295908	1199.90	9%	107.99	*水果*千禧圣女果		斤	13	8.4403669724771	109.72	9%	9.88	*水果*水晶红富士苹果		斤	20	6.5045871559633	130.09	9%	11.71	80#								*水果*水晶苹果		斤	78.5	7.2018932974931	565.35	9%	50.88	*水果*无籽青提		斤	25	18.7155963302752	467.89	9%	42.11	*水果*新疆黄皮哈密瓜		斤	36	6.8807339449541	247.71	9%	22.29	*水果*雪梨		斤	36	6.1100917431193	219.96	9%	19.80	*水果*一级蓝莓		盒	50	13.302752293578	665.14	9%	59.86	*水果*一级沃柑		斤	20	5.8440366972477	116.88	9%	10.52	*水果*玉菇甜瓜		斤	67.5	6.2385321100917	421.10	9%	37.90	合 计					¥9064.29		¥806.30	价税合计(大写)		玖仟捌佰柒拾圆伍角玖分		(小写) ¥9870.59				备注	6月份幼儿水果费用						
项目名称	规格型号	单位	数量	单价	金额	税率/征收率	税额																																																																																																																																																																																				
*蔬菜*紫茄圣女果		斤	12	8.8	105.60	免税	***																																																																																																																																																																																				
*水果*八六王哈密瓜		斤	8.7	6.8807339449541	59.86	9%	5.39																																																																																																																																																																																				
*水果*国产红提子		斤	72	22.0183486238532	1585.32	9%	142.68																																																																																																																																																																																				
*水果*哈密瓜		斤	112.5	6.2385321100917	701.83	9%	63.17																																																																																																																																																																																				
*水果*海南香蕉		斤	76	3.697247706422	280.99	9%	25.29																																																																																																																																																																																				
*水果*红心火龙果		斤	78	9.0366972477064	704.86	9%	63.44																																																																																																																																																																																				
*水果*巨峰葡萄		斤	50	16.0550458715596	802.75	9%	72.25																																																																																																																																																																																				
*水果*伦晚甜橙		斤	89	7.6330275229358	679.34	9%	61.14																																																																																																																																																																																				
*水果*麒麟西瓜		斤	252	4.761504295908	1199.90	9%	107.99																																																																																																																																																																																				
*水果*千禧圣女果		斤	13	8.4403669724771	109.72	9%	9.88																																																																																																																																																																																				
*水果*水晶红富士苹果		斤	20	6.5045871559633	130.09	9%	11.71																																																																																																																																																																																				
80#																																																																																																																																																																																											
*水果*水晶苹果		斤	78.5	7.2018932974931	565.35	9%	50.88																																																																																																																																																																																				
*水果*无籽青提		斤	25	18.7155963302752	467.89	9%	42.11																																																																																																																																																																																				
*水果*新疆黄皮哈密瓜		斤	36	6.8807339449541	247.71	9%	22.29																																																																																																																																																																																				
*水果*雪梨		斤	36	6.1100917431193	219.96	9%	19.80																																																																																																																																																																																				
*水果*一级蓝莓		盒	50	13.302752293578	665.14	9%	59.86																																																																																																																																																																																				
*水果*一级沃柑		斤	20	5.8440366972477	116.88	9%	10.52																																																																																																																																																																																				
*水果*玉菇甜瓜		斤	67.5	6.2385321100917	421.10	9%	37.90																																																																																																																																																																																				
合 计					¥9064.29		¥806.30																																																																																																																																																																																				
价税合计(大写)		玖仟捌佰柒拾圆伍角玖分		(小写) ¥9870.59																																																																																																																																																																																							
备注	6月份幼儿水果费用																																																																																																																																																																																										

下载次数: 3

开票人: 吴家兰

电子发票(普通发票)

发票号码: 23952000000013903207

开票日期: 2023年08月30日

共3页 第1页

购买方信息	名称: 深圳市龙岗区龙城街道余石岭幼儿园	统一社会信用代码/纳税人识别号: 12440307MB2D363831	销售方信息	名称: 深圳市丰晟农副产品有限公司	统一社会信用代码/纳税人识别号: 91440300MA5FDFQY5Y		
项目名称	规格型号	单位	数量	单价	金额	税率/征收率	税额
*蔬菜*白菜苗(白菜仔)		斤	13	3.25	42.25	免税	0.00
*蔬菜*白灵菇		斤	9	61.19	550.71	免税	0.00
*蔬菜*白莲心菜		斤	47	4.97	233.59	免税	0.00
*蔬菜*板栗红薯(大)		斤	43	5.11	219.73	免税	0.00
*蔬菜*北方西红柿		斤	13	3.85	50.05	免税	0.00
*蔬菜*大葱/去尾叶		斤	10	2.48	24.80	免税	0.00
*蔬菜*棉花水丝瓜		斤	30	6	180.00	免税	0.00
*蔬菜*佛手花生		斤	12	6.84	82.08	免税	0.00
*蔬菜*冻青豆		斤	2	7.89	15.78	免税	0.00
*蔬菜*豆角		斤	10	6	60.00	免税	0.00
*蔬菜加工品*干海带		斤	5	34.19	170.95	免税	0.00
*蔬菜*枸杞叶		斤	20	3.28	65.60	免税	0.00
*蔬菜*国产西芹		斤	10	3.42	34.20	免税	0.00
*蔬菜*红干葱头肉		斤	1	12.67	12.67	免税	0.00
*蔬菜*红尖椒		斤	7.5	6.48	48.60	免税	0.00
*蔬菜*红萝卜		斤	29	2.38	69.02	免税	0.00
*蔬菜*红头生葱		斤	13.1	4.1	53.71	免税	0.00
*蔬菜*湖南青椒/线椒		斤	6	8.64	51.84	免税	0.00
*肉及肉制品*华锣鸭血		盒	42	2.2	92.40	免税	0.00
300g							
*蔬菜*黄豆芽		斤	24	1.59	38.16	免税	0.00
*蔬菜*黄瓜		斤	52	2.45	127.40	免税	0.00
*蔬菜*吉香居香辣萝卜干		包	30	3.1	93.00	免税	0.00
*蔬菜*京包菜		斤	18	2.01	36.18	免税	0.00
*蔬菜*精品上海青		斤	57	2.77	157.89	免税	0.00
*蔬菜*韭菜花		斤	3	8.28	24.84	免税	0.00
*蔬菜*韭黄		斤	12	8.49	101.88	免税	0.00
*蔬菜*苦瓜		斤	20	4.06	81.20	免税	0.00
*蔬菜*苦麦菜		斤	44	2.95	129.80	免税	0.00
*蔬菜*老南瓜		斤	25	3.7	92.50	免税	0.00
*蔬菜*绿豆芽		斤	20	1.8	36.00	免税	0.00
*蔬菜*毛白菜		斤	81	2.66	215.46	免税	0.00
*蔬菜*茼蒿菜		斤	41	3.38	138.58	免税	0.00
*蔬菜*宁夏菜心(尖叶)		斤	94	6.37	598.78	免税	0.00
*蔬菜*青尖椒		斤	1.5	3.96	5.94	免税	0.00
*蔬菜*青蒜苗		斤	6.12	4.75	29.07	免税	0.00
*蔬菜*去皮白洋葱		斤	7	2.5	17.50	免税	0.00
*蔬菜*去皮冬瓜		斤	48	3	144.00	免税	0.00
*蔬菜*去皮粉藕		斤	18	8.0	124.20	免税	0.00
*蔬菜*去皮红洋葱		斤	16	2.09	33.44	免税	0.00
*蔬菜*去皮芥兰杆		斤	28	11	308.00	免税	0.00
*蔬菜*去皮莲藕		斤	57	7.4	421.80	免税	0.00
*蔬菜*去皮马蹄		斤	9	8.64	77.76	免税	0.00
*蔬菜*去皮甜玉米棒		斤	41	4.93	202.13	免税	0.00
*蔬菜*去皮铁棍山药		斤	31	12	396.00	免税	0.00
*蔬菜*去皮土豆		斤	60.9	4.8	292.32	免税	0.00
*蔬菜*去皮莴笋		斤	67	4.89	327.63	免税	0.00
小 计					¥6309.44		¥0.00
合 计					¥13225.51		¥387.72

开票人: 吴家兰

电子发票(普通发票)

发票号码: 23952000000013903207

开票日期: 2023年08月30日

共3页 第2页

项目名称	规格型号	单位	数量	单价	金额	税率/征收率	税额
蔬菜*去皮香芋		斤	10	5.4	54.00	免税	0.00
蔬菜*去皮玉米棒		斤	16	4.65	74.40	免税	0.00
蔬菜*肉丝瓜		斤	25	9.8	245.00	免税	0.00
蔬菜*散花菜		斤	20	3.96	79.20	免税	0.00
蔬菜*生菜		斤	4	3.56	14.24	免税	0.00
蔬菜*生葱		斤	12.5	3.78	47.25	免税	0.00
蔬菜*生姜		斤	17	10.94	185.98	免税	0.00
肉及肉制品*生牛大力		斤	6	48	288.00	免税	0.00
蔬菜*蒜米		斤	15	5.87	88.05	免税	0.00
蔬菜*蒜苔		斤	22.25	7.24	161.09	免税	0.00
蔬菜*鲜秀珍菇		斤	19	11.35	215.65	免税	0.00
蔬菜*鲜玉米粒		斤	26	3.85	100.10	免税	0.00
蔬菜*萧山萝卜干		袋	7	5.8	40.60	免税	0.00
蔬菜*小白菜		斤	107	2.7	288.90	免税	0.00
蔬菜*小花菇		斤	1.5	68.36	102.54	免税	0.00
蔬菜*小米椒		斤	4	7.81	31.24	免税	0.00
蔬菜*小青椒		斤	28	7.2	201.60	免税	0.00
蔬菜*小香芹		斤	9	7.06	63.54	免税	0.00
蔬菜*新鲜土茯苓		斤	6	12.96	77.76	免税	0.00
蔬菜*茼蒿		斤	7	8.27	57.89	免税	0.00
蔬菜*油麦菜		斤	25	2.77	69.25	免税	0.00
蔬菜*长白菜		斤	7	3.1	21.70	免税	0.00
蔬菜*长辣椒干		斤	4	24.47	97.88	免税	0.00
蔬菜*皱皮椒		斤	6	6	36.00	免税	0.00
蔬菜*紫圆茄		斤	28	8	224.00	免税	0.00
油料*白皮花生米		斤	15	7.4036697247706	111.06	9%	9.99
油料*白芝麻		斤	1.2	9.9770642201835	11.97	9%	1.08
谷物*贝壳粉		斤	4	6.8807339449541	27.52	9%	2.48
蔬菜加工品*溏海酸菜		包	6	19.724770642201835	118.35	9%	10.65
中草药材*党参		斤	1	94.7706422018399	94.77	9%	8.53
谷物*刀削面		包	10	11.4220183486239	114.22	9%	10.28
蔬菜加工品*典林野山椒		瓶	5	6.4220183486239	32.11	9%	2.89
中草药材*干土茯苓		斤	2.5	31.6990825688073	79.25	9%	7.13
中草药材*枸杞		斤	1	40.2935730814514	40.29	9%	3.63
干豆*黑豆		斤	2	6.0183486238532	12.04	9%	1.08
干豆*黑米		斤	2.5	6.2385321100917	15.60	9%	1.40
干豆*红豆		斤	3	7.5688073394495	22.71	9%	2.04
蛋制品*红太阳咸蛋黄		包	9	27.5229357798165	247.71	9%	22.29
香料原料*花椒		斤	0.4	48.6238532110092	19.45	9%	1.75
油料*花生米		斤	2	11.0091743119206	22.02	9%	1.98
淡水产品*鲮鱼肉		斤	26	17.4511920605505	453.21	9%	40.79
干豆*黄豆		斤	6	3.7081651376147	22.79	9%	2.05
中草药材*黄芩		斤	1	54.1559638027523	54.16	9%	4.87
中草药材*黄栀子		斤	0.3	30.7653639143731	9.21	9%	0.83
谷物*饺子皮		斤	7	3.0366972477064	21.26	9%	1.91
方便食品*金霸米粉3kg		件	7	22.1284483669725	154.90	9%	13.94
方便食品*金龙鱼豆浆粉		包	8	13.5779816513761	108.62	9%	9.78
小 计					¥4655.28		¥161.37
合 计					¥13225.51		¥387.72

开票人: 吴家兰

电子发票(普通发票)

发票号码: 2395300000013903207

开票日期: 2023年08月30日

共3页 第3页

购买方信息	名称: 深圳市龙岗区龙城街道余石岭幼儿园	统一社会信用代码/纳税人识别号: 12440307MB2D363831	销售方信息	名称: 深圳市丰晟农副产品有限公司	统一社会信用代码/纳税人识别号: 91440300MA5FDFQY5Y		
项目名称	规格型号	单位	数量	单价	金额	税率/征收率	税额
*蔬菜加工品*军杰红泡椒		包	6	10.7330440341284	64.40	9%	5.80
2kg							
*干豆*绿豆		斤	3	5.2477064220184	15.74	9%	1.42
*蔬菜加工品*梅菜心		件	1	49.541284036007	49.54	9%	4.46
*谷物*糯米		斤	16	4.2935779816514	68.70	9%	6.18
*蛋制品*皮蛋		个	20	1.651376146780	33.03	9%	2.97
*中草药材*芡实		斤	3	9.1743119266055	27.52	9%	2.48
*水果*去皮菠萝		斤	1.7	6.9724770642202	11.85	9%	1.07
*水果*去皮红肉木瓜		斤	15.5	5.9633027522936	92.43	9%	8.32
*水生植物*去心白莲子		斤	1.5	55.5945871659633	83.26	9%	7.49
*干制水果*去心红枣		斤	1.5	16.672828746177	25.01	9%	2.25
*谷物加工品*散装小米		斤	2	5.7798166137615	11.56	9%	1.04
*谷物细粉*散装玉米粉		斤	5.5	2.9090909090909	16.00	9%	1.44
*淡水产品*杀好草鱼		斤	24.5	10.8346751544654	265.45	9%	23.89
*中草药材*生地		斤	0.9	42.9357798165138	38.64	9%	3.48
*中草药材*熟地		斤	0.9	42.9357798165138	38.64	9%	3.48
*水果*泰国椰青		个	30	11.091743119266	330.28	9%	29.72
*谷物*通心粉		斤	9	5.3211009174312	47.89	9%	4.31
*蔬菜加工品*乌江榨菜		包	49	2.0183486238532	98.90	9%	8.90
70g							
*棕榈草制品*鲜粽叶		包	21	3.4678899082569	72.83	9%	6.55
*蛋制品*咸蛋		个	55	1.5871559633028	87.29	9%	7.86
*蛋制品*咸鸭蛋		个	100	1.8348623853211	183.49	9%	16.51
*谷物加工品*薏米		斤	3	6.8990825688073	20.70	9%	1.86
*香料原料*孜然		斤	0.3	18.6544312997643	5.60	9%	0.50
*方便食品*东英大碗面		件	7	38.230884955752	267.61	13%	34.79
*调味品*散装孜然粉		斤	0.3	23.068849557521	6.90	13%	0.90
*方便食品*理想牌粟粉		盒	1	5.7522123893806	5.75	13%	0.75
*方便食品*绿豆粉		斤	3	7.1681415929204	21.50	13%	2.80
*方便食品*梅林午餐肉		罐	8	14.3805399734513	115.04	13%	14.96
340g							
*淀粉制品*穗丰鸡蛋面		件	3	28.0265496725894	84.08	13%	10.93
*果类加工品*椰蓉		斤	2	9.5575221238938	19.12	13%	2.48
*豆制品*板县香干		斤	12	4.3362831858407	52.04	13%	6.76
小 计					¥2260.79		¥226.35
合 计					¥13226.51		¥387.72
价税合计(大写)	壹万叁仟贰佰贰拾叁圆贰角叁分		(小写) ¥13613.23				
备注	6月份老师食材费用						

开票人: 吴家兰

3) 2023年9月份发票扫描件

电子发票(普通发票)

发票号码: 2396200000018874219

开票日期: 2023年09月18日

共3页 第1页

项目名称	规格型号	单位	数量	单价	金额	税率/征收率	税额
<div style="display: flex; justify-content: space-between;"> <div style="width: 48%;"> <p>名称: 深圳市龙岗区龙城街道余石岭幼儿园 统一社会信用代码/纳税人识别号: 12440307MB2D363831</p> </div> <div style="width: 48%;"> <p>名称: 深圳市丰晟农副产品有限公司 统一社会信用代码/纳税人识别号: 91440300MA5FDFQY5Y</p> </div> </div>							
*蔬菜加工品*白菜干(本地菜干)		斤	4	25.92	103.68	免税	0.00
*蔬菜*北方西红柿		斤	186	3.85	716.10	免税	0.00
*蔬菜*贝贝南瓜		斤	36	7.7	277.20	免税	0.00
*蔬菜*大白菜		斤	5	2.3	11.50	免税	0.00
*蔬菜*冰青豆		斤	10	7.89	78.90	免税	0.00
*蔬菜*枸杞叶		斤	16	3.28	52.48	免税	0.00
*蔬菜*红萝卜		斤	95	2.38	226.10	免税	0.00
*蔬菜*红头生葱		斤	17	4.1	69.70	免税	0.00
*蔬菜*红苋菜		斤	75	3.88	291.75	免税	0.00
*蔬菜*红圆椒		斤	10	6.84	68.40	免税	0.00
*蔬菜*黄芽白		斤	30	3.4	102.00	免税	0.00
*蔬菜*黄圆椒		斤	16	6.92	110.72	免税	0.00
*蔬菜*鸡腿菇		斤	61	15.11	921.71	免税	0.00
*蔬菜*京包菜		斤	54	2.01	108.54	免税	0.00
*蔬菜*精品菠菜		斤	103	6.48	667.44	免税	0.00
*蔬菜*精品上海青		斤	70	2.77	210.52	免税	0.00
*蔬菜*老南瓜		斤	62	3.7	229.40	免税	0.00
*蔬菜*宁夏菜心(尖叶)		斤	69	6.37	439.53	免税	0.00
*蔬菜*青圆椒		斤	27	4.5	121.50	免税	0.00
*蔬菜*秋葵		斤	15	9.18	137.70	免税	0.00
*蔬菜*去皮白萝卜(净菜)		斤	35	3.2	112.00	免税	0.00
*蔬菜*去皮冬瓜		斤	120	3	360.00	免税	0.00
*蔬菜*去皮粉葛		斤	15	6.9	103.50	免税	0.00
*蔬菜*去皮粉芋头		斤	7	6.2	43.40	免税	0.00
*蔬菜*去皮红心红薯		斤	124	5.11	633.64	免税	0.00
*蔬菜*去皮红洋葱		斤	38	2.09	79.42	免税	0.00
*蔬菜*去皮莲藕		斤	45	7.4	333.00	免税	0.00
*蔬菜*去皮马蹄		斤	13	8.64	112.32	免税	0.00
*蔬菜*去皮甜玉米棒		斤	102	4.93	502.86	免税	0.00
*蔬菜*去皮铁棍山药		斤	91	12	1092.00	免税	0.00
*蔬菜*去皮土豆		斤	53	4.8	254.40	免税	0.00
*蔬菜*去皮莴笋		斤	56	4.89	273.84	免税	0.00
*薯豆加工品*去皮小芋头仔		斤	23	7.5	172.50	免税	0.00
*食用菌*去头香菇		斤	20	11	220.00	免税	0.00
*蔬菜*肉丝瓜		斤	15	9.8	147.00	免税	0.00
*蔬菜*散花菜		斤	30	3.96	118.80	免税	0.00
*蔬菜*散装杏鲍菇		斤	60	4.79	287.40	免税	0.00
*蔬菜*生菜		斤	169	3.56	601.64	免税	0.00
*蔬菜*生葱		斤	13	3.78	49.14	免税	0.00
*蔬菜*生姜		斤	16	10.94	175.04	免税	0.00
*蔬菜*蒜米		斤	11.5	5.8704347826087	67.51	免税	0.00
*蔬菜*土豆		斤	2.5	3.52	8.80	免税	0.00
*蔬菜*娃娃菜		斤	63	4.86	306.18	免税	0.00
*蔬菜*西兰花		斤	30	6.37	191.10	免税	0.00
小 计					¥11190.36		¥0.00
合 计					¥28332.82		¥1549.80

开票人: 吴家兰

电子发票(普通发票)

发票号码: 23952000500018874219

开票日期: 2023年09月18日

共3页 第2页

购买方信息	名称: 深圳市龙岗区龙城街道金石岭幼儿园	统一社会信用代码/纳税人识别号: 12440307MB2D363831	销售方信息	名称: 深圳市丰晟农副产品有限公司	统一社会信用代码/纳税人识别号: 91440300MA5PDEQY5Y		
项目名称	规格型号	单位	数量	单价	金额	税率/征收率	税额
*蔬菜*鲜冬菇		斤	40	10.75	430.00	免税	0.00
*蔬菜*鲜毛豆		斤	30	5.58	200.88	免税	0.00
*蔬菜*鲜秀珍菇		斤	14	11.15	156.10	免税	0.00
*蔬菜*鲜玉米粒		斤	7	3.85	26.95	免税	0.00
*蔬菜*小白菜		斤	30	2.7	81.00	免税	0.00
*蔬菜*小花菇		斤	4	68.36	273.44	免税	0.00
*蔬菜*茼蒿		斤	1	8.27	8.27	免税	0.00
*蔬菜*油菜		斤	60	2.77	166.20	免税	0.00
*油料*白皮花生米		斤	27.5	7.403836530442	203.61	9%	18.32
*油料*白芝麻		斤	3.4	9.9703184025904	33.90	9%	3.05
*谷物*贝壳粉		斤	22	6.8807339449541	151.38	9%	13.62
*干豆*赤小豆		斤	2.5	6.3412844038097	15.85	9%	1.43
*海水产品*大基团虾		斤	50	47.3883211009174	2369.27	9%	213.23
*谷物*刀削面		包	35	11.420183486239	399.77	9%	35.98
*谷物加工品*非活蝴蝶粉		斤	12	6.8807339449541	82.57	9%	7.43
*水产加工品*干百合		斤	1	59.1192860556459	59.12	9%	5.32
*中草药材*干土茯苓		斤	1	31.697247706422	31.70	9%	2.85
*食用菌*干竹笙菌		斤	1.5	151.376146788991	227.06	9%	20.44
*中草药材*枸杞		斤	1	40.2903779816514	40.29	9%	3.63
*谷物*桂格麦片(即食)700g		包	2	16.5137614678899	33.03	9%	2.97
*干制水果*桂圆肉		斤	3	36	108.00	9%	9.72
*干豆*黑豆		斤	9	6.0183486228532	54.17	9%	4.87
*干豆*红豆		斤	2	7.5688073394495	15.14	9%	1.36
*干豆*黄豆		斤	9	3.7981651376147	34.18	9%	3.08
*干制水果*黄柠檬		斤	1	7.5688073394495	7.57	9%	0.68
*淡水产品*鲫鱼		斤	30	13.1743119286055	395.23	9%	35.57
*方便食品*金福米粉3kg		件	12	22.1284403669725	265.54	9%	23.90
*干制水果*蓝莓干		斤	12	135.853211009174	1486.24	9%	133.76
*谷物加工品*藜麦		斤	2	17.889982368807	35.78	9%	3.22
*干豆*绿豆		斤	9	5.2477064220184	47.23	9%	4.25
*谷物*糯米		斤	16	4.2935779816514	68.70	9%	6.18
*中草药材*芡实		斤	1.4	8.3879423328964	11.74	9%	1.06
*水果*去皮菠萝		斤	49	6.9724770642202	341.65	9%	30.75
*水果*去皮红肉西瓜		斤	15	5.9633027522936	89.45	9%	8.05
*水果*去皮椰子		个	25	17.889982368807	447.25	9%	40.25
*水生植物*去心白莲子		斤	6	55.5043871359033	333.03	9%	29.97
*干制水果*去心红枣		斤	4.6	16.669325887515	76.68	9%	6.90
*谷物加工品*散装小米		斤	18	5.7798165137615	104.04	9%	9.36
*中草药材*沙参		斤	2	74.9633027522936	149.93	9%	13.49
*干制水果*山楂片		包	73	6.3211009174312	461.44	9%	41.53
*干制水果*提子干		斤	2	20.1854862285321	40.37	9%	3.63
*谷物*通心粉		斤	23	5.3211009174312	122.39	9%	11.01
*干制水果*无花果干		斤	10	31.3669724770642	313.67	9%	28.23
*谷物*西米		斤	5	4.4311928605565	22.16	9%	1.99
*海水产品*虾仁		斤	1	27.4128440366972	27.41	9%	2.47
*淡水产品*鲜虾仁		斤	51	53.2110091743119	2713.76	9%	244.24
小 计					¥12763.14		¥1027.79
合 计					¥28332.82		¥1549.86

开票人: 吴家兰

电子发票(普通发票)

发票号码: 23953000000018874219

开票日期: 2023年09月18日

共3页 第3页

项目名称	规格型号	单位	数量	单价	金额	税率/征收率	税额
*干制水果*新疆葡萄干 500g		瓶	13	38.532100017431	500.92	9%	45.08
*干制水果*星架坡果蔬山 糖条126g		包	38	6.5137614678890	247.52	9%	22.28
*果类加工品*杏仁		斤	2	44.5779816513762	89.16	9%	8.02
*谷物*燕麦		斤	4	3.7614678890083	15.05	9%	1.35
*谷物加工品*薏米		斤	4	6.8990825688073	27.60	9%	2.48
*食用菌*优质银耳		斤	2	30.0590458715596	60.11	9%	5.41
*海水产品*玉竹		斤	3	43.256680733945	129.77	9%	11.68
*海水产品*紫菜		斤	1	77.9816513761688	77.98	9%	7.02
*谷物加工品*紫米		斤	4	8.2844036697248	33.14	9%	2.98
*豆制品*板豆腐		板	7	10.5132743942832	73.59	13%	9.57
*方便食品*东楚大碗团		件	1	38.2300884955752	38.23	13%	4.97
*熟肉制品*皇上皇腊肠		包	4	25.3168840703065	101.27	13%	13.17
*豆制品*黄豆干		斤	18	3.98230088495558	71.68	13%	9.32
*豆制品*客家肉竹(片)		斤	6	17.0442477876106	102.27	13%	13.29
*方便食品*理想牌菜粉		盒	1	5.7522123893806	5.75	13%	0.75
*淀粉制品*螺蛳粉		斤	13	5.3097345132743	69.03	13%	8.97
*方便食品*绿豆粉		斤	0.5	7.1681415929204	3.58	13%	0.47
*方便食品*麻薯预拌粉		包	3	132.300884933752	396.90	13%	51.60
*淀粉制品*马蹄粉		盒	11	36.9911504424779	406.90	13%	52.90
*方便食品*山剑海苔 75g		包	13	110.619469026549	1438.05	13%	186.95
*淀粉制品*穗丰鸡蛋面		件	5	28.0265466725694	140.13	13%	18.22
*其他食品*味斯美肉松 (原味) 1kg		包	3	69.6991150442478	209.10	13%	27.18
*方便食品*丰乐猪肉丸 500g		包	8	17.6991150442478	141.59	13%	18.41
小 计					¥4379.32		¥522.07
合 计					¥28332.82		¥1549.86
价税合计(大写)			贰万玖仟捌佰捌拾贰圆陆角捌分		(小写) ¥29882.68		
备注	6月份幼儿园食材费用						

开票人: 吴家兰

电子发票(普通发票)

发票号码: 23952000000018880406

开票日期: 2023年09月18日

共3页 第1页

购买方信息	名称: 深圳市龙岗区龙城街道金石岭幼儿园	统一社会信用代码/纳税人识别号: 12440307MB2D363831	销售方信息	名称: 深圳市丰晟农副产品有限公司	统一社会信用代码/纳税人识别号: 91440300MA5FDFQY5Y		
项目名称	规格型号	单位	数量	单价	金额	税率/征收率	税额
*蔬菜*白菜苗(白菜仔)		斤	-13	3.25	-42.25	免税	0.00
*蔬菜*白灵菇		斤	-9	61.19	-550.71	免税	0.00
*蔬菜*白蘑菇		斤	-47	4.97	-233.59	免税	0.00
*蔬菜*板栗红薯(大)		斤	-43	5.11	-219.73	免税	0.00
*蔬菜*北方西红柿		斤	-13	3.85	-50.05	免税	0.00
*蔬菜*大葱/去尾叶		斤	-10	2.48	-24.80	免税	0.00
*蔬菜*带花水丝瓜		斤	-30	6	-180.00	免税	0.00
*蔬菜*带壳花生		斤	-12	6.84	-82.08	免税	0.00
*蔬菜*冻青豆		斤	-2	7.89	-15.78	免税	0.00
*蔬菜*豆角		斤	-10	6	-60.00	免税	0.00
*蔬菜加工品*干海带		斤	-5	34.19	-170.95	免税	0.00
*蔬菜*枸杞叶		斤	-20	3.28	-65.60	免税	0.00
*蔬菜*国产西芹		斤	-10	3.42	-34.20	免税	0.00
*蔬菜*红干葱头肉		斤	-1	12.67	-12.67	免税	0.00
*蔬菜*红尖椒		斤	-7.5	6.48	-48.60	免税	0.00
*蔬菜*红萝卜		斤	-29	2.38	-69.02	免税	0.00
*蔬菜*红头生葱		斤	-13.1	4.1	-53.71	免税	0.00
*蔬菜*湖南青椒/线椒		斤	-6	8.64	-51.84	免税	0.00
*肉及肉制品*华物鸭血300g		盒	-42	2.2	-92.40	免税	0.00
*蔬菜*黄豆芽		斤	-24	1.59	-38.16	免税	0.00
*蔬菜*黄瓜		斤	-52	2.45	-127.40	免税	0.00
*蔬菜*古香厨香辣萝卜干		包	-30	3.1	-93.00	免税	0.00
*蔬菜*京包裹		斤	-18	2.01	-36.18	免税	0.00
*蔬菜*精品上海青		斤	-57	2.77	-157.89	免税	0.00
*蔬菜*韭菜花		斤	-3	8.28	-24.84	免税	0.00
*蔬菜*韭黄		斤	-12	8.49	-101.88	免税	0.00
*蔬菜*苦瓜		斤	-20	4.06	-81.20	免税	0.00
*蔬菜*苦麦菜		斤	-44	2.95	-129.80	免税	0.00
*蔬菜*老南瓜		斤	-25	3.7	-92.50	免税	0.00
*蔬菜*绿豆芽		斤	-20	1.8	-36.00	免税	0.00
*蔬菜*毛白菜		斤	-81	2.66	-215.46	免税	0.00
*蔬菜*奶白菜		斤	-41	3.38	-138.58	免税	0.00
*蔬菜*宁夏菜心(尖叶)		斤	-94	6.37	-598.78	免税	0.00
*蔬菜*青尖椒		斤	-1.5	3.96	-5.94	免税	0.00
*蔬菜*青蒜苗		斤	-6.12	4.75	-29.07	免税	0.00
*蔬菜*去皮白洋葱		斤	-7	2.5	-17.50	免税	0.00
*蔬菜*去皮冬瓜		斤	-48	3	-144.00	免税	0.00
*蔬菜*去皮粉葛		斤	-18	6.9	-124.20	免税	0.00
*蔬菜*去皮红洋葱		斤	-16	2.09	-33.44	免税	0.00
*蔬菜*去皮芥兰杆		斤	-28	11	-308.00	免税	0.00
*蔬菜*去皮莲藕		斤	-57	7.4	-421.80	免税	0.00
*蔬菜*去皮马蹄		斤	-9	8.64	-77.76	免税	0.00
*蔬菜*去皮甜玉米棒		斤	-41	4.93	-202.13	免税	0.00
*蔬菜*去皮铁棍山药		斤	-33	12	-396.00	免税	0.00
*蔬菜*去皮土豆		斤	-60.9	4.8	-292.32	免税	0.00
*蔬菜*去皮莴笋		斤	-67	4.89	-327.63	免税	0.00
小 计					¥-6309.44		¥0.00
合 计					¥-13325.51		¥-387.73

开票人: 吴家兰

电子发票(普通发票)

发票号码: 2395200000018880406

开票日期: 2023年09月18日

共3页 第2页

项目名称	规格型号	单位	数量	单价	金额	税率/征收率	税额
蔬菜*去皮青笋		斤	-10	5.4	-54.00	免税	0.00
蔬菜*去皮玉米棒		斤	-16	4.65	-74.40	免税	0.00
蔬菜*肉丝瓜		斤	-25	9.8	-245.00	免税	0.00
蔬菜*散花菜		斤	-20	3.96	-79.20	免税	0.00
蔬菜*生菜		斤	-4	3.56	-14.24	免税	0.00
蔬菜*生葱		斤	-12.5	3.78	-47.25	免税	0.00
蔬菜*生姜		斤	-17	10.94	-185.98	免税	0.00
肉及肉制品*生牛大力		斤	-6	48	-288.00	免税	0.00
蔬菜*蒜米		斤	-15	5.87	-88.05	免税	0.00
蔬菜*蒜苔		斤	-22.25	7.24	-161.09	免税	0.00
蔬菜*鲜秀珍菇		斤	-19	11.35	-215.65	免税	0.00
蔬菜*鲜玉米粒		斤	-26	3.85	-100.10	免税	0.00
蔬菜*萧山萝卜干		袋	-7	5.8	-40.60	免税	0.00
蔬菜*小白菜		斤	-107	2.7	-288.90	免税	0.00
蔬菜*小花菇		斤	-1.5	68.36	-102.54	免税	0.00
蔬菜*小米椒		斤	-4	7.81	-31.24	免税	0.00
蔬菜*小南瓜		斤	-28	7.2	-201.60	免税	0.00
蔬菜*小香芹		斤	-9	7.06	-63.54	免税	0.00
蔬菜*新鲜土茯苓		斤	-6	12.96	-77.76	免税	0.00
蔬菜*茼蒿		斤	-7	8.27	-57.89	免税	0.00
蔬菜*油麦菜		斤	-25	2.77	-69.25	免税	0.00
蔬菜*长白菜		斤	-7	3.1	-21.70	免税	0.00
蔬菜*长辣椒干		斤	-4	24.47	-97.88	免税	0.00
蔬菜*皱皮椒		斤	-6	6	-36.00	免税	0.00
蔬菜*紫圆茄		斤	-28	8	-224.00	免税	0.00
油料*去皮花生米		斤	-15	7.4036697247706	-111.06	9%	-9.99
油料*白芝麻		斤	-1.2	9.9770642201835	-11.97	9%	-1.08
谷物*贝壳粉		斤	-4	6.8807339449541	-27.52	9%	-2.48
蔬菜加工品*溏海酸菜		包	-6	19.724770642201835	-118.35	9%	-10.65
中草药材*党参		斤	-1	94.7706422018399	-94.77	9%	-8.53
谷物*刀南菌		包	-10	11.4220183486239	-114.22	9%	-10.28
蔬菜加工品*典林野山椒		瓶	-5	6.4220183486239	-32.11	9%	-2.89
中草药材*干土茯苓		斤	-2.5	31.6960825688073	-79.25	9%	-7.13
中草药材*枸杞		斤	-1	40.2935739618514	-40.29	9%	-3.63
干豆*黑豆		斤	-2	6.0183486238532	-12.04	9%	-1.08
干豆*黑米		斤	-2.5	6.2385321100917	-15.60	9%	-1.40
干豆*红豆		斤	-3	7.5688073394495	-22.71	9%	-2.04
蛋制品*红太阳咸蛋黄		包	-9	27.5229357798165	-247.71	9%	-22.29
香料原料*花椒		斤	-0.4	48.6238532110092	-19.45	9%	-1.75
油料*花生米		斤	-2	11.0991743119296	-22.02	9%	-1.98
淡水产品*鲢鱼块		斤	-25	17.4311926605505	-433.21	9%	-40.79
干豆*黄豆		斤	-6	3.7081651376147	-22.29	9%	-2.05
中草药材*黄芪		斤	-1	54.1559633027523	-54.16	9%	-4.87
中草药材*黄耆子		斤	-0.3	30.7932639143731	-9.21	9%	-0.83
谷物*饺子皮		斤	-7	3.0366972477064	-21.26	9%	-1.91
方便食品*金霸米粉5kg		件	-7	22.1284403669725	-154.90	9%	-13.94
方便食品*金龙鱼豆浆粉		包	-8	13.5379816513761	-108.62	9%	-9.78
小 计					¥-4655.28		¥-161.37
合 计					¥-13225.51		¥-387.72

开票人: 吴家兰

电子发票(普通发票)

发票号码: 2395200000018880406

开票日期: 2023年09月18日

共3页 第3页

购买方信息	名称: 深圳市龙岗区龙城街道金石岭幼儿园	统一社会信用代码/纳税人识别号: 12440307MB2D363831	销售方信息	名称: 深圳市丰晟农副产品有限公司	统一社会信用代码/纳税人识别号: 91440300MA5FDFQY5Y		
项目名称	规格型号	单位	数量	单价	金额	税率/征收率	税额
*蔬菜加工品*军去红泡椒		包	-6	10.7339449541284	-64.40	9%	-5.80
25g							
*干豆*绿豆		斤	-3	5.2477064220184	-15.74	9%	-1.42
*蔬菜加工品*苜蓿心		件	-1	49.541284036097	-49.54	9%	-4.46
*谷物*糯米		斤	-16	4.2935779816514	-68.70	9%	-6.18
*蛋制品*皮蛋		个	-20	1.651376146789	-33.03	9%	-2.97
*中草药材*芡实		斤	-3	9.1743119266055	-27.52	9%	-2.48
*水果*去皮菠萝		斤	-1.7	6.9724770642202	-11.85	9%	-1.07
*水果*去皮红肉木瓜		斤	-15.5	5.9633027522936	-92.43	9%	-8.32
*水生植物*去心白莲子		斤	-1.5	55.5946871659633	-83.26	9%	-7.49
*干制水果*去心红枣		斤	-1.5	16.6127828746177	-25.01	9%	-2.25
*谷物加工品*散装小米		斤	-2	5.7798166137615	-11.56	9%	-1.04
*谷物细粉*散装玉米粉		斤	-5.5	2.9090909090909	-16.00	9%	-1.44
*淡水产品*杀好草鱼		斤	-24.5	10.8346731544054	-265.45	9%	-23.89
*中草药材*生地		斤	-0.9	42.9357798165138	-38.64	9%	-3.48
*中草药材*熟地		斤	-0.9	42.9357798165138	-38.64	9%	-3.48
*水果*泰国椰青		个	-30	11.0901743119296	-330.28	9%	-29.72
*谷物*通心粉		斤	-9	5.3211009174312	-47.89	9%	-4.31
*蔬菜加工品*乌江榨菜		包	-49	2.0183486238532	-98.90	9%	-8.90
70g							
*棕榈草制品*鲜粽叶		包	-21	3.4678899082569	-72.83	9%	-6.55
*蛋制品*咸蛋		个	-55	1.5871559633028	-87.29	9%	-7.86
*蛋制品*咸鸭蛋		个	-100	1.8348623853211	-183.49	9%	-16.51
*谷物加工品*薏米		斤	-3	6.8990825688073	-20.70	9%	-1.86
*香料原料*孜然		斤	-0.3	18.6544342997643	-5.60	9%	-0.50
*方便食品*东英大碗面		件	-7	38.2300884955752	-267.61	13%	-24.79
*调味品*散装孜然粉		斤	-0.3	23.098949375221	-6.90	13%	-0.90
*方便食品*理想牌粟粉		盒	-1	5.7522123893806	-5.75	13%	-0.75
*方便食品*绿豆粉		斤	-3	7.1681415929204	-21.50	13%	-2.80
*方便食品*梅林午餐肉		罐	-8	14.3805109734513	-115.04	13%	-14.96
340g							
*淀粉制品*椰丰鸡蛋面		件	-3	28.0265486725694	-84.08	13%	-10.93
*果类加工品*椰蓉		斤	-2	9.5575221238938	-19.12	13%	-2.48
*豆制品*软县香干		斤	-12	4.3362831858407	-52.04	13%	-6.76
小 计					¥-2960.79		¥-230.35
合 计					¥-13225.51		¥-987.72
价税合计(大写)		⊗(负数)壹万叁仟陆佰壹拾叁圆贰角叁分		(小写) ¥-13613.23			
备注	被红冲蓝字数电票号码: 2395200000013903207 红字发票信息确认单编号: 44030723091000228881						

开票人: 吴家兰

电子发票(普通发票)

发票号码: 2395200000018880688

开票日期: 2023年09月18日

共3页 第1页

购买方信息	名称: 深圳市龙岗区龙城街道余石岭幼儿园	销售方信息	名称: 深圳市丰晟农副产品有限公司				
统一社会信用代码/纳税人识别号: 12440307MB2D363831		统一社会信用代码/纳税人识别号: 91440300MA5FDFQY5Y					
项目名称	规格型号	单位	数量	单价	金额	税率/征收率	税额
*蔬菜加工品*白菜干(本地菜干)		斤	-4	25.92	-103.68	免税	0.00
*蔬菜*北方西红柿		斤	-186	3.85	-716.10	免税	0.00
*蔬菜*贝贝南瓜		斤	-36	7.7	-277.20	免税	0.00
*蔬菜*大白菜		斤	-5	2.3	-11.50	免税	0.00
*蔬菜*冻青豆		斤	-10	7.89	-78.90	免税	0.00
*蔬菜*枸杞叶		斤	-16	3.28	-52.48	免税	0.00
*蔬菜*红萝卜		斤	-95	2.38	-226.10	免税	0.00
*蔬菜*红头生葱		斤	-17	4.1	-69.70	免税	0.00
*蔬菜*红苋菜		斤	-75	3.89	-291.75	免税	0.00
*蔬菜*红圆椒		斤	-10	6.84	-68.40	免税	0.00
*蔬菜*黄芽白		斤	-30	3.4	-102.00	免税	0.00
*蔬菜*黄圆椒		斤	-16	6.92	-110.72	免税	0.00
*蔬菜*鸡腿菇		斤	-61	15.11	-921.71	免税	0.00
*蔬菜*京白菜		斤	-54	2.01	-108.54	免税	0.00
*蔬菜*精品菠菜		斤	-103	6.48	-667.44	免税	0.00
*蔬菜*精品上海青		斤	-76	2.77	-210.52	免税	0.00
*蔬菜*老南瓜		斤	-61.1	3.7	-226.07	免税	0.00
*蔬菜*宁夏菜心(尖叶)		斤	-69	6.37	-439.53	免税	0.00
*蔬菜*青圆椒		斤	-27	4.5	-121.50	免税	0.00
*蔬菜*秋葵		斤	-15	9.18	-137.70	免税	0.00
*蔬菜*去皮白萝卜(净菜)		斤	-35	3.2	-112.00	免税	0.00
*蔬菜*去皮冬瓜		斤	-120	3	-360.00	免税	0.00
*蔬菜*去皮粉葛		斤	-15	6.9	-103.50	免税	0.00
*蔬菜*去皮粉芋头		斤	-7	6.2	-43.40	免税	0.00
*蔬菜*去皮红心红薯		斤	-124	5.11	-633.64	免税	0.00
*蔬菜*去皮红洋葱		斤	-38	2.09	-79.42	免税	0.00
*蔬菜*去皮莲藕		斤	-45	7.4	-333.00	免税	0.00
*蔬菜*去皮马蹄		斤	-13	8.64	-112.32	免税	0.00
*蔬菜*去皮甜玉米棒		斤	-102	4.93	-502.86	免税	0.00
*蔬菜*去皮铁棍山药		斤	-91	12	-1092.00	免税	0.00
*蔬菜*去皮土豆		斤	-53	4.8	-254.40	免税	0.00
*蔬菜*去皮莴笋		斤	-56	4.89	-273.84	免税	0.00
*黄豆加工品*去皮小芋头		斤	-23	7.5	-172.50	免税	0.00
*食用菌*去头香菇		斤	-20	11	-220.00	免税	0.00
*蔬菜*肉丝瓜		斤	-15	9.8	-147.00	免税	0.00
*蔬菜*散苋菜		斤	-30	3.96	-118.80	免税	0.00
*蔬菜*散装杏鲍菇		斤	-60	4.79	-287.40	免税	0.00
*蔬菜*生菜		斤	-169	3.56	-601.64	免税	0.00
*蔬菜*生葱		斤	-13	3.78	-49.14	免税	0.00
*蔬菜*生姜		斤	-16	10.94	-175.04	免税	0.00
*蔬菜*蒜米		斤	-12	5.87	-70.44	免税	0.00
*蔬菜*土豆		斤	-2.5	3.52	-8.80	免税	0.00
*蔬菜*娃娃菜		斤	-63	4.86	-306.18	免税	0.00
*蔬菜*西兰花		斤	-30	6.37	-191.10	免税	0.00
小计					¥-11189.96		¥0.00
合计					¥-28332.79		¥-1549.89

开票人: 吴家兰

电子发票(普通发票)

发票号码: 2395200000018880688

开票日期: 2023年09月18日

共3页 第2页

购买方信息		销售方信息					
名称: 深圳市龙岗区龙城街道余石岭幼儿园		名称: 深圳市丰晟农副产品有限公司					
统一社会信用代码/纳税人识别号: 12440307MB2D363831		统一社会信用代码/纳税人识别号: 91440300MA5FDFQY5Y					
项目名称	规格型号	单位	数量	单价	金额	税率/征收率	税额
*蔬菜*鲜冬菇		斤	-40	10.75	-430.00	免税	***
*蔬菜*鲜毛豆		斤	-30	5.58	-200.88	免税	***
*蔬菜*鲜秀珍菇		斤	-14	11.15	-156.10	免税	***
*蔬菜*鲜玉米粒		斤	-7	3.85	-26.95	免税	***
*蔬菜*小白菜		斤	-30	2.7	-81.00	免税	***
*蔬菜*小花菇		斤	-4	68.36	-273.44	免税	***
*蔬菜*茼蒿		斤	-1	8.27	-8.27	免税	***
*蔬菜*油菜		斤	-60	2.77	-166.20	免税	***
*油料*白皮花生米		斤	-27.5	7.403836530442	-203.61	9%	-18.32
*油料*白芝麻		斤	-3.4	9.9703184025904	-33.90	9%	-3.00
*谷物*贝壳粉		斤	-22	6.8807339449541	-151.38	9%	-13.62
*干豆*赤小豆		斤	-2.5	6.3412844026697	-15.85	9%	-1.43
*海水产品*大基眼虾		斤	-50	47.3853211009174	-2369.27	9%	-213.23
*谷物*刀削面		包	-35	11.4220185866229	-399.77	9%	-35.98
*谷物加工品*非淀粉糯粉		斤	-12	6.8807339449541	-82.57	9%	-7.43
*水产加工品*干百合		斤	-1	59.110286055049	-59.12	9%	-5.32
*中草药材*干土茯苓		斤	-1	31.697247706422	-31.70	9%	-2.80
*食用菌*干竹笙菌		斤	-1.5	151.376146788991	-227.06	9%	-20.44
*中草药材*枸杞		斤	-1	40.2035779816514	-40.29	9%	-3.63
*谷物*桂格麦片(即食)700g		包	-2	16.5137614678899	-33.03	9%	-2.97
*干制水果*桂圆肉		斤	-3	30	-108.00	9%	-9.72
*干豆*黑豆		斤	-9	6.0183486238532	-54.17	9%	-4.87
*干豆*红豆		斤	-2	7.5688073394495	-15.14	9%	-1.36
*干豆*黄豆		斤	-9	3.7981651376147	-34.18	9%	-3.08
*干制水果*黄柠檬		斤	-1	7.5688073394495	-7.57	9%	-0.68
*淡水产品*鲫鱼		斤	-30	13.1743119286033	-395.23	9%	-35.57
*方便食品*金霜米粉3kg		件	-12	23.1284403669725	-285.54	9%	-23.90
*干制水果*蓝莓干		斤	-12	123.853211009174	-1486.24	9%	-133.76
*谷物加工品*燕麦		斤	-2	17.889082568807	-35.78	9%	-3.22
*干豆*绿豆		斤	-9	5.2477064220184	-47.23	9%	-4.25
*谷物*糯米		斤	-16	4.2935779816514	-68.70	9%	-6.18
*中草药材*芡实		斤	-0.6	20.183862385321	-12.11	9%	-1.09
*水果*去皮菠萝		斤	-49	6.9724770642202	-341.65	9%	-30.73
*水果*去皮红肉木瓜		斤	-15	5.9633027522936	-89.45	9%	-8.05
*水果*去皮椰子		个	-25	17.889082568807	-447.25	9%	-40.25
*水生植物*去心白莲子		斤	-6	35.5048871539633	-333.03	9%	-29.97
*干制水果*去心红枣		斤	-4.6	16.669325887515	-76.68	9%	-6.90
*谷物加工品*散装小米		斤	-18	5.7798165137615	-104.04	9%	-9.36
*中草药材*沙参		斤	-2	74.9633027522936	-149.93	9%	-13.49
*干制水果*山楂片		包	-73	6.3211009174312	-461.44	9%	-41.53
*干制水果*棍子干		斤	-2	20.183862385321	-40.37	9%	-3.63
*谷物*通心粉		斤	-23	5.3211009174312	-122.39	9%	-11.01
*干制水果*无花果干		斤	-10	31.3669724770642	-313.67	9%	-28.23
*谷物*西米		斤	-5	4.4311928605505	-22.16	9%	-1.99
*海水产品*虾仁		斤	-1	27.4328440366972	-27.41	9%	-2.47
*淡水产品*鲜虾仁		斤	-51	33.2110091743119	-2713.76	9%	-244.24
小 计					¥-12763.51		¥-1027.82
合 计					¥-28332.79		¥-1549.89

开票人: 吴家兰

电子发票(普通发票)

发票号码: 23952000000018880688

开票日期: 2023年09月18日

共3页 第3页

购买方信息 名称: 深圳市龙岗区龙城街道金石岭幼儿园 统一社会信用代码/纳税人识别号: 12440307MB2D363831	销售方信息 名称: 深圳市丰晟农副产品有限公司 统一社会信用代码/纳税人识别号: 91440300MA5FDFQY5Y							
项目名称	规格型号	单位	数量	单价	金额	税率/征收率	税额	
*干制水果*新疆葡萄干 500g		瓶	-13	38.532100017431	-500.92	9%	-45.08	
*干制水果*星架坡果蔬山 糖条126g		包	-38	6.5137614678890	-247.52	9%	-22.28	
*果类加工品*杏仁		斤	-2	44.5779816513762	-89.16	9%	-8.02	
*谷物*燕麦		斤	-4	3.7614678890083	-15.05	9%	-1.35	
*谷物加工品*薏米		斤	-4	6.8990825688073	-27.60	9%	-2.48	
*食用菌*优质银耳		斤	-2	30.0590458715596	-60.11	9%	-5.41	
*海水产品*玉竹		斤	-3	43.256890733945	-129.77	9%	-11.68	
*海水产品*紫菜		斤	-1	77.9816513761688	-77.98	9%	-7.02	
*谷物加工品*紫米		斤	-4	8.2844036697248	-33.14	9%	-2.98	
*豆制品*板豆腐		板	-7	10.5132743942832	-73.59	13%	-9.57	
*方便食品*东莞大碗围		件	-1	38.2300884955752	-38.23	13%	-4.97	
*熟肉制品*皇上皇腊肠		包	-4	25.3168840703065	-101.27	13%	-13.17	
*豆制品*黄豆干		斤	-18	3.9823008849558	-71.68	13%	-9.32	
*豆制品*客家肉竹(片)		斤	-6	17.0442477876106	-102.27	13%	-13.29	
*方便食品*理想牌菜粉		盒	-1	5.7522123893806	-5.75	13%	-0.75	
*淀粉制品*螺蛳粉		斤	-13	5.3097345132743	-69.03	13%	-8.97	
*方便食品*绿豆粉		斤	-0.5	7.1681415929204	-3.58	13%	-0.47	
*方便食品*麻薯预拌粉		包	-3	132.300884933732	-396.90	13%	-51.60	
*淀粉制品*马蹄粉		盒	-11	36.9911504424779	-406.90	13%	-52.90	
*方便食品*山剑m海苔 75g		包	-13	110.619469026549	-1438.05	13%	-186.95	
*淀粉制品*穗丰鸡蛋面		件	-5	28.026486725694	-140.13	13%	-18.22	
*其他食品*味斯美肉松 (原味) 1kg		包	-3	69.6991150442478	-209.10	13%	-27.18	
*方便食品*丰乐猪肉丸 500g		包	-8	17.6991150442478	-141.59	13%	-18.41	
小 计					¥-4379.32		¥-522.07	
合 计					¥-28332.79		¥-1549.89	
价税合计(大写)		⊗(负数) 贰万玖仟捌佰捌拾贰圆陆角捌分					(小写) ¥-29882.68	
备注	被红冲蓝字数电票号码: 23952000000013891405 红字发票信息确认单编号: 44030723091000028407							

开票人: 吴家兰

电子发票(普通发票)

发票号码: 2395200000018881772

开票日期: 2023年09月18日

共3页 第1页

购买方信息	名称: 深圳市龙岗区龙城街道余石岭幼儿园	统一社会信用代码/纳税人识别号: 12440307MB2D363831	销售方信息	名称: 深圳市丰晟农副产品有限公司	统一社会信用代码/纳税人识别号: 91440300MA5PDFQY5Y		
项目名称	规格型号	单位	数量	单价	金额	税率/征收率	税额
*蔬菜*白菜苗(白菜仔)		斤	13	3.25	42.25	免税	0.00
*蔬菜*白灵菇		斤	9	61.19	550.71	免税	0.00
*蔬菜*白莲心菜		斤	47	4.97	233.59	免税	0.00
*蔬菜*板栗红薯(大)		斤	43	5.11	219.73	免税	0.00
*蔬菜*北方西红柿		斤	13	3.85	50.05	免税	0.00
*蔬菜*大葱/去尾叶		斤	10	2.48	24.80	免税	0.00
*蔬菜*棉花水丝瓜		斤	30	6	180.00	免税	0.00
*蔬菜*佛手花生		斤	12	6.84	82.08	免税	0.00
*蔬菜*冻青豆		斤	2	7.80	15.78	免税	0.00
*蔬菜*豆角		斤	10	6	60.00	免税	0.00
*蔬菜加工品*干海带		斤	4.5	34.19333333333333	153.87	免税	0.00
*蔬菜*枸杞叶		斤	20	3.28	65.60	免税	0.00
*蔬菜*国产西芹		斤	10	3.42	34.20	免税	0.00
*蔬菜*红干葱头肉		斤	1.5	12.673333333333333	19.01	免税	0.00
*蔬菜*红尖椒		斤	7.5	6.48	48.60	免税	0.00
*蔬菜*红萝卜		斤	29	2.38	69.02	免税	0.00
*蔬菜*红头生葱		斤	13.1	4.1	53.71	免税	0.00
*蔬菜*湖南青椒/线椒		斤	6	8.64	51.84	免税	0.00
*肉及肉制品*华钢鸭血 300g		盒	42	2.2	92.40	免税	0.00
*蔬菜*黄豆芽		斤	24	1.59	38.16	免税	0.00
*蔬菜*黄瓜		斤	52	2.45	127.40	免税	0.00
*蔬菜*吉香居香辣萝卜干		包	30	3.1	93.00	免税	0.00
*蔬菜*京包菜		斤	18	2.01	36.18	免税	0.00
*蔬菜*精品上海青		斤	57	2.77	157.89	免税	0.00
*蔬菜*韭菜花		斤	3	8.28	24.84	免税	0.00
*蔬菜*韭黄		斤	12	8.49	101.88	免税	0.00
*蔬菜*苦瓜		斤	20	4.06	81.20	免税	0.00
*蔬菜*苦麦菜		斤	44	2.95	129.80	免税	0.00
*蔬菜*老南瓜		斤	25	3.7	92.50	免税	0.00
*蔬菜*绿豆芽		斤	20	1.8	36.00	免税	0.00
*蔬菜*毛白菜		斤	81	2.66	215.46	免税	0.00
*蔬菜*奶白菜		斤	41	3.38	138.58	免税	0.00
*蔬菜*宁夏菜心(尖叶)		斤	94	6.37	598.78	免税	0.00
*蔬菜*青尖椒		斤	1.5	3.96	5.94	免税	0.00
*蔬菜*青蒜苗		斤	6	4.751666666666667	28.51	免税	0.00
*蔬菜*去皮白洋葱		斤	7	2.5	17.50	免税	0.00
*蔬菜*去皮冬瓜		斤	48	3	144.00	免税	0.00
*蔬菜*去皮粉藕		斤	18	8.9	124.20	免税	0.00
*蔬菜*去皮红洋葱		斤	16	2.090625	33.45	免税	0.00
*蔬菜*去皮芥兰杆		斤	28	11	308.00	免税	0.00
*蔬菜*去皮莲藕		斤	57	7.4	421.80	免税	0.00
*蔬菜*去皮马蹄		斤	9	8.64	77.76	免税	0.00
*蔬菜*去皮甜玉米棒		斤	41	4.93	202.13	免税	0.00
*蔬菜*去皮铁棍山药		斤	31	12	396.00	免税	0.00
*蔬菜*去皮土豆		斤	60.9	4.8	292.32	免税	0.00
*蔬菜*去皮莴笋		斤	67	4.89	327.63	免税	0.00
小 计					¥6298.15		¥0.00
合 计					¥13225.52		¥387.72

开票人: 吴家兰

电子发票(普通发票)

发票号码: 23952000000018881772

开票日期: 2023年09月18日

共3页 第2页

项目名称	规格型号	单位	数量	单价	金额	税率/征收率	税额
蔬菜*去皮香芋		斤	10	5.4	54.00	免税	0.00
蔬菜*去皮玉米棒		斤	16	4.65	74.40	免税	0.00
蔬菜*肉丝瓜		斤	25	9.8	245.00	免税	0.00
蔬菜*散花菜		斤	20	3.96	79.20	免税	0.00
蔬菜*生菜		斤	4	3.56	14.24	免税	0.00
蔬菜*生菜		斤	12.5	3.78	47.25	免税	0.00
蔬菜*生姜		斤	17	10.94	185.98	免税	0.00
肉及肉制品*生牛大力		斤	6	48	288.00	免税	0.00
蔬菜*蒜米		斤	15.5	5.8709677419355	91.00	免税	0.00
蔬菜*蒜苔		斤	22.25	7.24	161.09	免税	0.00
蔬菜*鲜秀珍菇		斤	19	11.15	211.85	免税	0.00
蔬菜*鲜玉米粒		斤	26	3.85	100.10	免税	0.00
蔬菜*蒲山萝卜干		袋	7	5.8	40.60	免税	0.00
蔬菜*小白菜		斤	107	2.7	288.90	免税	0.00
蔬菜*小花菇		斤	1.5	68.36	102.54	免税	0.00
蔬菜*小米椒		斤	3.6	7.8138888888889	28.13	免税	0.00
蔬菜*小青椒		斤	28	7.2	201.60	免税	0.00
蔬菜*小香芹		斤	9	7.06	63.54	免税	0.00
蔬菜*新鲜土茯苓		斤	6	12.96	77.76	免税	0.00
蔬菜*茼蒿		斤	6.9	8.2739130434783	57.09	免税	0.00
蔬菜*油菜菜		斤	25	2.77	69.25	免税	0.00
蔬菜*长白菜		斤	7	3.1	21.70	免税	0.00
蔬菜*长辣椒干		斤	4.5	24.473313333333	110.13	免税	0.00
蔬菜*皱皮椒		斤	6	6	36.00	免税	0.00
蔬菜*紫圆茄		斤	28	8	224.00	免税	0.00
油料*去皮花生米		斤	15	7.4036697247706	111.06	9%	9.99
油料*白芝麻		斤	1.2	9.9770642201835	11.97	9%	1.08
谷物*贝壳粉		斤	4	6.8807339449541	27.52	9%	2.48
蔬菜加工品*溲海酸菜		包	6	19.7247706422018	118.35	9%	10.65
中草药材*党参		斤	1	94.7706422018349	94.77	9%	8.53
谷物*刀削面		包	10	11.4220183486239	114.22	9%	10.28
蔬菜加工品*典林野山椒		瓶	6	6.4220183486239	32.11	9%	2.89
中草药材*干土茯苓		斤	2.5	31.699082688073	79.25	9%	7.13
中草药材*枸杞		斤	1	40.2035770816514	40.29	9%	3.63
干豆*黑豆		斤	2	6.0183480238532	12.04	9%	1.08
干豆*黑米		斤	2.5	6.2385321100917	15.60	9%	1.40
干豆*红豆		斤	3	7.5688073394495	22.71	9%	2.04
蛋制品*红太阳咸蛋黄		包	9	27.5229357798165	247.71	9%	22.29
香料原料*花椒		斤	0.4	48.6238532110092	19.45	9%	1.75
油料*花生米		斤	2	11.0091743119206	22.02	9%	1.98
淡水产品*鲮鱼肉		斤	25	17.4311926605505	453.21	9%	40.79
干豆*黄豆		斤	6	3.7081651376147	22.29	9%	2.05
中草药材*黄芪		斤	1	54.1659633027523	54.16	9%	4.87
中草药材*黄栀子		斤	0.3	30.7633639143731	9.21	9%	0.83
谷物*饺子皮		斤	7	3.0366972477064	21.26	9%	1.91
方便食品*金霸米粉3kg		件	7	22.1284403669725	154.90	9%	13.94
方便食品*金龙鱼豆浆粉		包	8	13.5770816513701	108.62	9%	9.78
小计					¥4666.57		¥161.37
合计					¥13225.52		¥387.72

开票人: 吴家兰

电子发票(普通发票)

发票号码: 23062000000018881772

开票日期: 2023年09月18日

共3页 第3页

购买方信息	名称: 深圳市龙岗区龙城街道余石岭幼儿园 统一社会信用代码/纳税人识别号: 12440307MB2D3636331	销售方信息	名称: 深圳市丰晟农副产品有限公司 统一社会信用代码/纳税人识别号: 91440300MA5FDFQY5Y				
项目名称	规格型号	单位	数量	单价	金额	税率/征收率	税额
*蔬菜加工品*军去红泡椒		包	6	10.7339449341294	64.40	9%	5.80
25g							
*干豆*绿豆		斤	3.5	24.77064220184	15.74	9%	1.42
*蔬菜加工品*梅菜心		件	1	49.541284006697	49.54	9%	4.46
*谷物*糯米		斤	16.4	2935.729816514	68.70	9%	6.18
*蛋制品*皮蛋		个	20	1.651376146789	33.03	9%	2.97
*中草药材*芡实		斤	3.9	17.43119266055	27.52	9%	2.48
*水果*去皮菠萝		斤	1.7	6.9724770642202	11.85	9%	1.07
*水果*去皮红肉木瓜		斤	15.5	5.9633027522936	92.43	9%	8.32
*水生植物*去心白莲子		斤	1.5	55.5045871559633	83.26	9%	7.49
*干制水果*去心红枣		斤	1.5	16.6727828746177	25.01	9%	2.25
*谷物加工品*散装小米		斤	2.5	7798.165137615	11.56	9%	1.04
*谷物细粉*散装玉米粉		斤	5.5	2.9050900009090	16.00	9%	1.44
*淡水产品*杀好草鱼		斤	24.5	10.8350496161768	265.46	9%	23.89
*中草药材*生薏		斤	0.9	42.9357798165138	38.64	9%	3.48
*中草药材*熟薏		斤	0.9	42.9357798165138	38.64	9%	3.48
*水果*泰国椰青		个	30	11.0091743119296	330.28	9%	29.72
*谷物*通心粉		斤	9.5	3211.009174312	47.89	9%	4.31
*蔬菜加工品*乌江榨菜		包	49	2.0183486238532	98.90	9%	8.90
70g							
*综编草制品*鲜树叶		包	21	3.4678899082569	72.83	9%	6.55
*蛋制品*咸蛋		个	55	1.5871559633028	87.29	9%	7.86
*蛋制品*咸鸭蛋		个	100	1.8348623853211	183.49	9%	16.51
*谷物加工品*薏米		斤	3.6	8090.625688073	29.70	9%	2.67
*香料原料*孜然		斤	0.3	18.654432907645	5.60	9%	0.50
*方便食品*永美大碗面		件	7	38.230084955752	267.61	13%	34.79
*调味品*散装孜然粉		斤	0.3	23.068496575221	6.90	13%	0.90
*方便食品*理想牌粟粉		盒	1.5	7522.123893805	5.75	13%	0.75
*方便食品*绿豆粉		斤	3.7	1681.415929204	21.50	13%	2.80
*方便食品*梅林午餐肉		罐	8	14.3805309734513	115.04	13%	14.96
340g							
*淀粉制品*穗丰鸡蛋面		件	3	28.026506725864	84.08	13%	10.93
*果类加工品*椰蓉		斤	2.9	5575.221238938	19.12	13%	2.48
*豆制品*牧晨香干		斤	12	4.3362831858467	52.04	13%	6.76
小 计					¥2260.80		¥226.35
合 计					¥1325.52		¥387.72
价税合计(大写)		壹仟叁佰贰拾伍元五角二分		(小写) ¥1363.34			
备 注	6月份老师食材费用						

开票人: 吴家兰

4.2 合同关键页扫描件（合同金额 598700 元）

食材配送供货合同（八大类外）

甲方（采购单位）：深圳市龙岗区龙城街道余石岭幼儿园
乙方（中标供应商）：深圳市丰晟农副食品有限公司

根据深圳市龙岗区龙城街道余石岭幼儿园 2023 年食堂主副食（非八大类）配送服务项目的投标结果，按照《中华人民共和国民法典》和《深圳经济特区政府采购条例》，经深圳市深圳市龙岗区龙城街道余石岭幼儿园（以下简称甲方）和单位深圳市丰晟农副食品有限公司（以下简称乙方）协商，就甲方委托乙方承担服务项目，达成以下合同条款：

第一条 项目概况

- 1、本项目预算控制总金额 598700 元 中标折扣率为：0.95。
- 2、项目编号：SZJC-ZB-2022-1201。
- 3、乙方根据甲方需求提供食堂主副食材（新鲜蔬菜和瓜果、水产品、豆制品、干货、水果等食材）物资配送服务。

第二条 配送服务价格

1. 蔬菜瓜果类由中农数据食堂采配平台（<http://www.chinaap.com>）每月 5、15、25 号公布的精品菜价格取平均值为该项物资的基准价，结算时价格=基准价*折扣率 0.95。
2. 除蔬菜瓜果类外，中农数据食堂采配平台其他类别产品直接按中农数据食堂采配平台价格结算。
3. 中农数据食堂采配平台中无价格产品，则结算时价格=市场价*折扣率 0.95。（市场价采购单位和中标公司组成价格调查小组，到实体商场、菜市场等现场调研决定）。
4. 如遇台风、暴雨等不可遇见的原因造成的个别品种及价格需临时做调整的，供应商应事先通知采购人，在采购人确认后方可调整。
5. 所有物资的报价包括供应产品和产品运输到使用单位的服务费、检测费、人工费、管理费、税金等一切将可发生的费用。以上报价以人民币为报价和结算单位，须开具国家正规发票。

- 1 -

第三条 交货数量、时间、地点、方式

1、乙方向甲方提供食品所需的主副食品、品种、规格等按甲方实际开出的清单为准。

2、数量：以甲方当天 18:00 前确定第二天所需食物的量为准。

3、乙方于每天凌晨 05:00 前将所确定数量的主副食品运至甲方所在地，并自行承担运费，配送员协助甲方做好当天食材粗加工工作。

4、运送地点：深圳市龙岗区龙城街道余石岭幼儿园。

5、乙方将货物运到甲方指定地点后，由甲方指定人员进行验收，验收合格，由甲方人员签字确认。

第四条 合同期限

1、本项目服务期限为 12 个月，从 2023 年 1 月 1 日到 2023 年 12 月 31 日 合同到期后的续签情况视当时政策而定，因实质性条款有变动，不能进行续签；

2、原乙方在合同期满后，应无条件配合甲方及新的中标供应商做好服务项目的无缝交接。所有交接手续（含人员培训交接、证件变更手续等）均应在中标通知书发出 3 日起至 10 个工作日内全部办理完毕。

第五条 主副食品配送验收标准

1、质量要求及验收要求

(1) 所有送货产品必须营业执照、卫生许可证、产品检验报告三证齐全；

(2) 所供 A 级以上（使用率 85% 以上）蔬菜必须保证是送货前 12 小时内收成，当天必须提供检测报告，保持较好色泽及新鲜度；（供应商自行检测并提供《无公害叶菜类检测记录》表）

(3) 所供蔬菜瓜果类和干货类商品应保持较好的外观，达到相应的等级，必须是在保质期内。配送的货物符合国家食品安全检测后合格的货品；

(4) 甲方应严格按《食堂主副食品供应货物验收标准》和《食堂主副食品供应货物验收考核表》要求组织验收，乙方送的货物有不符合要求的，乙方每次均应向甲方作出书面整改保证，甲方有权拒收质量达不到要求的货物并要求乙方重新送货；出现一次，由甲方向乙方提出口头批评；二次，甲方向乙方提出警告；

三次，扣除该项当天出现质量达不到要求的货物的货款总价；三次以上，或单次验收考核分数低于 60 分的，甲方有权解除其供货合同。

(5) 乙方对每次所供应给甲方的食品均应取样留存，对取样留存的所有样品，乙方应签章署日期时点等信息后封存，并在适当的环境中按食品安全规定的期限、方式储存。

2、数量要求

食品数量不能弄虚作假，必须保证配送品种斤两的准确性，以采购单位的验货数量为准，中标供应商每次随货送上一式两份的送货清单，供双方验货后签字确认，双方各持一份，作为送、收货的凭证。

3、送货时间要求及送货地点

中标供应商将采购人所订的货物按送货时间送至采购方指定地点（如遇特殊情况，甲方可以改变送货时间，但应提前通知乙方）。

如货物不符合验收要求，供应商必须于一个小时内重新送货上门，相关费用由乙方承担。

中标供应商如送货迟到，每次迟到中标供应商均应作出书面保证，一次采购单位应提出口头警告，两次迟到或者一次迟到 30 分钟以上的扣罚当天总货款的 10%，三次迟到或者两次迟到 30 分钟以上，采购单位可解除其供货合同。

第六条 甲方、乙方违约责任

(一) 甲方违约责任

甲方无故拒收乙方的送货，应向乙方偿付被拒收货款总值 10% 的违约金，并承担因此而造成的损失和费用。

(二) 乙方违约责任

1、乙方当天未按送货时间、质量和地点等要求送达食物，乙方每次均应向甲方作出书面整改保证，出现一次，由甲方向乙方提出口头警告；二次扣当天货款总价的 10%；达到三次不符合要求的，甲方有权解除其供货合同。

2、乙方在交付货物时出现掺杂使假、以次充好等质量达不到要求的，乙方每次均应向甲方作出书面整改保证，甲方有权拒收质量达不到要求的货物并要求乙方重新送货；出现一次，由甲方向乙方提出口头批评；二次，甲方向乙方提出警告；三次，扣除该项当天出现质量达不到要求的货物的货款总价，同时另外扣除当天除质量不符合要求外的货物总价的 10%；三次以上，甲方有权解除其供货合

同。乙方交售的食材如有污染或疾病的，甲方有权拒收，并可按国家有关规定处理，乙方应另行即时送达相应货物。因乙方所送食品造成甲方人员食物中毒的，经卫生防疫部门鉴定，乙方须承担一切法律责任，并终止合同。

特别备注：本款所涉及的交售的食材如有污染或变质的，乙方承诺前述产品只能无害化处理，不得另行在任何情况下使用，乙方违反的，视为根本违约，甲方有权解除合同，扣除乙方一个月的货款，其他任何法律责任也均由乙方负责并承担。

若由甲方因上述原因先行赔付或垫付的，甲方有权向乙方全额追偿。

第七条 付款方式

1、送货款项次月结算，结算结果经双方认可并由乙方出具有效发票后 60 日内，或教育局审计办审结出具该月份备案后 20 天内，甲方收到发票及相关报账材料后将本月货款按财政审批流程以转账方式转入乙方指定的账户。乙方送达发票作为请款的前提，因乙方发票送达迟延，甲方办理申请付款手续相应顺延。

2、因财政结算问题拨款未到位而导致采购人未在约定期限内支付结算费用的，投标人不得要求采购人承担逾期付款的违约责任。

3. 通过银行转账方式转至乙方账户信息：

开 户 名： 深圳市丰晟农副产品有限公司

开 户 行： 中国民生银行股份有限公司深圳福田支行

银行帐号： 637 720 274

第八条 合同的变更、终止与转让

1、除《政府采购法》第 49 条、第 50 条第二款规定的情形外，本合同经签订，甲乙双方不得擅自变更、中止或终止合同。以下情况除外：乙方未能严格按照合同规定的标准运送食物，如果乙方所送食物三次不合格或所送货物不符合要求或违反合同约定的，甲方有权解除合同，乙方应当赔偿甲方因此造成的损失。

2、乙方不得擅自部分或全部转让其应履行的合同义务，乙方违反的，甲方有权解除合同，乙方应当赔偿甲方由此造成的损失。

3、履行合同过程中，因乙方导致的财产损失、人身损害等纠纷，应由乙方承担全部赔偿责任，若甲方为此先行垫付或赔付的，有权向乙方全额追偿。

第九条 免责条款

若甲、乙双方的任何一方由于不可抗力（包括天灾、意外事故、交通运输、政府法令等特殊客观事件）原因造成不能及时履行或不能履行合同时，应及时向对方通报不能履行或不能及时履行的理由，在取得有关证明后，允许延期履行、部分履行或不履行合同，并根据情况，免除相应责任。

第十条 合同争议解决

1、因货物质量问题发生争议的，应邀请国家认可的质量检测机构对货物质量进行鉴定。货物符合标准的，鉴定费由甲方承担；货物不符合标准的，鉴定费由乙方承担。

2、因履行本合同引起的或与本合同有关的争议，甲乙双方应首先通过友好协商解决，如果协商不能解决，则向甲方所在地有管辖权的人民法院提起诉讼。违约方应承担对方支付的律师费、保函费、鉴定费等合理费用。

第十一条 合同生效及其它

- 1、合同经双方法定代表人签字并加盖单位公章后生效。
- 2、本合同未尽事宜由甲、乙双方协商后，签订补充协议。
- 3、本合同一式 肆 份，具有同等法律效力，甲方执 叁 份，乙方执 壹 份。

甲方（盖章）：

乙方（盖章）：

法定代表人/委托代理人：

李伟

法定代表人/委托代理人：

张川华

联系方式：

联系方式：

签约时间：2022年12月21日

签约地址：深圳市宝安区沙井镇

4.3 中标通知书

京采（深圳）招标代理有限公司

中标通知书

深圳市丰晟农副食品有限公司

受深圳市龙岗区龙城街道余石岭幼儿园委托，在京采（深圳）招标代理有限公司组织的“龙岗区龙城街道余石岭幼儿园 2023 年其它食材品种配送服务”项目，项目编号：SZJC-ZB-2022-1201, 公开招标中，根据评审委员会评审结果并经采购单位确认，贵单位被确定为中标供应商。中标结果如下：

采购方式	公开招标	中标数量	1
中标内容	深圳市龙岗区龙城街道余石岭幼儿园 2023 年其它食材品种配送服务		
中标折扣率	0.95		
服务期	本项目服务期限为 1 年。本项目为长期服务政府采购项目，当年履约评价为优的可续签下一年度合同，每次续签合同的期限为一年，最多可续签二次。		

中标单位联系人：程小华 15919874850

采购单位联系人：李老师 0755-28950418-825

招标机构联系人：吕工 13502859990

请贵公司接此通知书发出之日起 10 个工作日内与深圳市龙岗区龙城街道余石岭幼儿园签订采购合同。

京采（深圳）招标代理有限公司

2022 年 12 月 19 日

抄送：深圳市龙岗区龙城街道余石岭幼儿园

备注：我市推出政府采购采购订单融资改革试点工作，中标（成交）供应商可以凭借与采购单位签订且经备案的采购合同，向参与政府采购订单融资业务的金融机构提出融资申请，金融机构以自身信贷政策为基础提供较低于利率资金支持，订单融资具体流程可参阅深圳市政府采购监管网（www.zfcg.sz.gov.cn）信息公开栏目或深圳市政府采购网（cgzx.sz.cn）政府采购订单融资栏目。

公司地址：深圳市龙岗区天安数码城 1 栋 A 座 504 联系电话：13502859990，网站：www.szjgcai.com.cn

4.4 采购单位或被服务单位出具总体（终期）履约评价

履约（服务）评价表

采购人名称：深圳市龙岗区龙城街道余石岭幼儿园

采购项目名称	深圳市龙岗区龙城街道余石岭幼儿园 2023 年其它食材品种配送服务					
项目编号	SZJC-ZB-2022-1201	服务用餐人数	360	中标金额	598700 元	
中标供应商	深圳市丰晟农副食品有限公司					
项目负责人	程小华	联系电话	15919874850	履约时间	2023 年 1 月 1 日 - 2023 年 12 月 31 日	
采购联系人	李老师	联系电话	0755-28950418-825			
配送类别	蔬菜、水产品、干货、水果等其它类食材配送！					
公司履约评价	分项评价	质量保障	<input checked="" type="checkbox"/> 优	<input type="checkbox"/> 良	<input type="checkbox"/> 中	<input type="checkbox"/> 差
		价格合理	<input checked="" type="checkbox"/> 优	<input type="checkbox"/> 良	<input type="checkbox"/> 中	<input type="checkbox"/> 差
		服务意识	<input checked="" type="checkbox"/> 优	<input type="checkbox"/> 良	<input type="checkbox"/> 中	<input type="checkbox"/> 差
		配送时效	<input checked="" type="checkbox"/> 优	<input type="checkbox"/> 良	<input type="checkbox"/> 中	<input type="checkbox"/> 差
		环境维护	<input checked="" type="checkbox"/> 优	<input type="checkbox"/> 良	<input type="checkbox"/> 中	<input type="checkbox"/> 差
		其它	食品安全、应急响应、服务态度、配送能力、综合实力等。 评价等级为： <input checked="" type="checkbox"/> 优 <input type="checkbox"/> 良 <input type="checkbox"/> 中 <input type="checkbox"/> 差			
总体评价	<input checked="" type="checkbox"/> 优	<input type="checkbox"/> 良	<input type="checkbox"/> 中	<input type="checkbox"/> 差		
项目负责人及团队综合评价	本项目负责人及团队在该项目履约配送服务实施过程中，对服务工作的顺畅衔接与统筹安排、各类事项沟通、紧急事务协调处理等诸多方面体现了专业的服务态度与服务能力。能够积极快速的协调解决好服务过程中各类问题，密切配合采购单位做好配送服务各项工作。					
采购单位意见（公章）	给予中标服务配送公司项目负责人及团队综合服务为“优秀” 日期：2024 年 1 月 8 日					

说明：履约情况评价分为优、良、中、差四个等级，请在对应的框前打“√”。

广东事业单位登记管理查询截图

http://www.gdsy.gov.cn/findFddrLst.do

企查查事业单位查询截图

https://www.qcc.com/web/search?key=%E6%B7%B1%E5%9C%B3%E5%B8%82%E9%BE%99%E5%B2%97%E5%8C%BA%E9%BE%99%E5%9F%8E%E8%A1%97%E9%81%93%E4%BD%99%E7%9F%B3%E5%B2%AD%E5%B9%BC%E5%84%BF%E5%9B%AD

序号	项目	详情
1	服务单位名称	深圳市龙岗区龙城街道余石岭幼儿园
2	单位实景照片	
3	幼儿园简介	<p>深圳市龙岗区龙城街道余石岭幼儿园，位于龙岗区龙城街道新亚洲小区内，是龙岗区第三批“民转公”幼儿园，幼儿园全面贯彻教育部《3-6岁儿童学习与发展指南》精神，坚持保育与教育相结合的原则，转公以来不断优化幼儿园管理、教育环境和保教工作行为，提升办学品质，力争办家门口优质幼儿园，更好服务幼儿、服务家长、服务社会。</p>

八、履约评价情况

《履约评价情况一览表》

序号	客户名称	项目名称	合同金额 (万元)	履约时间	联系人及电话	履约情况日期	履约评价
1	深圳市罗湖区疾病预防控制中心	2023年罗湖区疾病预防控制中心食堂食材配送服务项目	116万元	2023/1/1 至 2023/12/31	岳亚军 0755-25614185	2024/1/10	优
2	深圳市罗湖区水务局	深圳市罗湖区水务局2023年食堂食材配送项目	86万元	2023/1/7 至 2024/1/6	阳瑶 15973396668	2024/1/18	优
3	深圳市龙岗区吉华街道麓城幼儿园	深圳市龙岗区吉华街道麓城幼儿园2023年其它食材品种配送服务	80万元	2023/2/6 至 2023/12/31	陈老师 0755-84876951	2024/1/5	优
4	深圳市龙岗区龙城街道余石岭幼儿园	深圳市龙岗区龙城街道余石岭幼儿园2023年其它食材品种配送服务	59万元	2023/1/1至 2023/12/31	李老师 0755-28950418 -825	2024/1/8	优

说明:我司于 2024 年 7 月 26 日,将原公司名称“深圳市丰晟农副食品有限公司”变更为:
广东丰晟食品集团有限公司,业绩同步有效。

附:变更名称登记通知书

2024/7/30 11:41 登记通知书

登记通知书

业务流程号:22410190567

广东丰晟食品集团有限公司:

你单位提交的变更登记申请材料齐全,符合法定形式,我局予以登记。

变更前名称:深圳市丰晟农副食品有限公司

变更后名称:广东丰晟食品集团有限公司

深圳市市场监督管理局
二〇二四年七月二十六日
注册业务专用章
(电子)

注:

- 1、本通知书适用于市场主体的设立、变更、注销登记;
- 2、名称变更登记,各登记机关可依据市场主体需求在本通知书载明名称变更内容,但各登记机关应当鼓励市场主体自行查阅属于公示信息的登记(备案)内容;
- 3、公司因合并分立申请登记的,各登记机关可在本通知书载明公司合并分立内容。

<https://amr.sz.gov.cn/aicmerout/jsp/gcloud/giapbase/industry/aicmer/wenshu/registernotice.jsp?regino=22410190567> 1/1

(一) 深圳市罗湖区疾病预防控制中心

1.1 采购单位或被服务单位出具总体（终期）履约评价

履约（服务）评价表

采购人名称：深圳市罗湖区疾病预防控制中心

采购项目名称	2023 年罗湖区疾病预防控制中心食堂食材配送服务项目					
项目编号	LHCG2022000278	服务用餐人数	120	中标金额	1161600 元	
中标供应商	深圳市丰晟农副食品有限公司					
项目负责人	程小华	联系电话	15919874850	履约时间	2023 年 1 月 1 日-2023 年 12 月 31 日	
采购联系人	岳先生	联系电话	0755-25614185			
配送类别	蔬菜、水果、米面、粮油、乳制品（牛奶）、蛋类、生鲜肉、冻品、调味品、水产、豆制品等全品类食材配送！					
公司履约评价	分项评价	质量保障	<input checked="" type="checkbox"/> 优	<input type="checkbox"/> 良	<input type="checkbox"/> 中	<input type="checkbox"/> 差
		价格合理	<input checked="" type="checkbox"/> 优	<input type="checkbox"/> 良	<input type="checkbox"/> 中	<input type="checkbox"/> 差
		服务意识	<input checked="" type="checkbox"/> 优	<input type="checkbox"/> 良	<input type="checkbox"/> 中	<input type="checkbox"/> 差
		配送时效	<input checked="" type="checkbox"/> 优	<input type="checkbox"/> 良	<input type="checkbox"/> 中	<input type="checkbox"/> 差
		环境维护	<input checked="" type="checkbox"/> 优	<input type="checkbox"/> 良	<input type="checkbox"/> 中	<input type="checkbox"/> 差
	其它	食品安全、应急响应、服务态度、配送能力、综合实力等。 评价等级为： <input checked="" type="checkbox"/> 优 <input type="checkbox"/> 良 <input type="checkbox"/> 中 <input type="checkbox"/> 差				
总体评价	<input checked="" type="checkbox"/> 优	<input type="checkbox"/> 良	<input type="checkbox"/> 中	<input type="checkbox"/> 差		
项目负责人及团队综合评价	本项目负责人及团队在该项目履约配送服务实施过程中，对服务工作的顺畅衔接与统筹安排、各类事项沟通、紧急事务协调处理等诸多方面体现了专业的服务态度与服务能力。能够积极快速的协调解决好服务过程中各类问题，密切配合采购单位做好配送服务各项工作。					
采购单位意见（公章）	给予中标服务配送公司项目负责人及团队综合服务为“优秀”！ 日期：2024 年 1 月 10 日					

说明：履约情况评价分为优、良、中、差四个等级，请在对应的框前打“√”。

1.2 中标通知书（中标金额 1161600 元）

深圳公共资源交易中心

中标通知书

（项目编号：LHCG2022000278）

深圳市丰晟农副产品有限公司：

由深圳公共资源交易中心（深圳交易集团有限公司罗湖分公司）组织的2023年罗湖区疾病预防控制中心食堂食材配送服务项目公开招标中，按照深圳市政府采购业务的定标原则，并经采购人确认，贵公司成交，成交结果如下：

采购计划编号	项目名称	服务期限	计量单位	数量	预算金额（元）	中标(成交)金额为折扣率（1-下浮率）
PLAN-2022-440303000-141005-09391	2023年罗湖区疾病预防控制中心食堂食材配送服务项目	本项目服务期限为2023年1月1日-2023年12月31日。本项目不是长期服务项目。服务期内，如遇政策调整或上级文件要求等情况出现服务调整或终止情况，采购单位有权利终止合同。	项	1	1161600.00	0.9（支付上限：1161600.00元）

请贵公司（联系人：程小华，联系电话：15919874850）尽快与采购单位（深圳市罗湖区疾病预防控制中心）联系（联系人：岳亚军，电话：0755-25614185）。在本通知发出之日起十个工作日内按招标文件和中标的投标文件签订政府采购合同，并据此组织验收，如果弄虚作假，将依据法规追究相关当事人的责任。

抄送：深圳市罗湖区疾病预防控制中心

备注：

1.为进一步拓宽企业融资渠道，降低企业融资成本，我市推出政府采购订单融资服务，中标（成交）供应商可以凭借中标通知书向合作银行申请订单融资服务。订单融

2. 深圳市罗湖区水务局

2.1 采购单位或被服务单位出具总体（终期）履约评价

履约（服务）评价表

采购人名称：深圳市罗湖区水务局

采购项目名称		深圳市罗湖区水务局 2023 年食堂食材配送项目				
中标供应商名称		深圳市丰晟农副食品有限公司				
项目编号	ZXCG2022263587	服务用餐人数	110 人	中标金额	860000 元	
项目负责人	程小华	联系电话	15919874850	履约时间	2023 年 1 月 7 日 -2024 年 1 月 6 日	
采购联系人	阳瑶	联系电话	15973396668			
配送类别		蔬菜、水产品、干货、水果等其它类食材配送！				
公司履约评价	总体评价	<input checked="" type="checkbox"/> 优	<input type="checkbox"/> 良	<input type="checkbox"/> 中	<input type="checkbox"/> 差	
	分项评价	质量方面	<input checked="" type="checkbox"/> 优	<input type="checkbox"/> 良	<input type="checkbox"/> 中	<input type="checkbox"/> 差
		价格方面	<input checked="" type="checkbox"/> 优	<input type="checkbox"/> 良	<input type="checkbox"/> 中	<input type="checkbox"/> 差
		服务方面	<input checked="" type="checkbox"/> 优	<input type="checkbox"/> 良	<input type="checkbox"/> 中	<input type="checkbox"/> 差
		时间方面	<input checked="" type="checkbox"/> 优	<input type="checkbox"/> 良	<input type="checkbox"/> 中	<input type="checkbox"/> 差
		环境方面	<input checked="" type="checkbox"/> 优	<input type="checkbox"/> 良	<input type="checkbox"/> 中	<input type="checkbox"/> 差
	其他	评价内容为：应急响应、配送质量、卫生情况、服务态度、综合实力等。				
	评价等级为：	<input checked="" type="checkbox"/> 优	<input type="checkbox"/> 良	<input type="checkbox"/> 中	<input type="checkbox"/> 差	
项目负责人评价	本项目负责人在该项目履约配送服务实施过程中，对服务工作的顺畅衔接与统筹安排、各类事项沟通、紧急事务协调处理等诸多方面体现了专业的服务态度与服务能力，能够积极主动的协调解决好服务过程中各类问题，密切配合校方做好配送服务各项工作。					
采购单位意见（公章）	给予中标服务配送公司项目负责人及团队综合服务为“优秀”！ 日期：2024 年 1 月 18 日					

说明：履约情况评价分为优、良、中、差四个等级，请在对应的框前打“√”，然后在“具体情况说明”

2.1 中标通知书（中标金额 860000 元）

深圳市罗湖区自行采购 成交通知书

深圳公共资源交易中心（深圳交易集团有限公司罗湖分公司）组织实施的 深圳市罗湖区水务局2023年食堂食材配送项目（项目编号：ZXCG2022263587）根据评审定标方式（供应商来源：注册供应商）完成采购工作，结果如下：

项目编号	项目名称	成交金额 (元)	成交供应商	交货期/完工期/服务期(天)
ZXCG2022263587	深圳市罗湖区水务局 2023年食堂食材配送项目	860000	深圳市丰晟农副食品有限公司	详见招标文件

成交金额：人民币 捌拾陆万元整(大写)。
请成交供应商凭此通知与本单位签订合同。

附：采购单位联系人：阳瑞，15973396668

成交供应商联系人：程小华，15919874850

特此通知。

打印日期：2022年12月9日

3. 深圳市龙岗区吉华街道麓城幼儿园

3.1 采购单位或被服务单位出具总体（终期）履约评价

履约（服务）评价表						
采购人名称：深圳市龙岗区吉华街道麓城幼儿园						
采购项目名称	深圳市龙岗区吉华街道麓城幼儿园 2023 年其它食材品种配送服务					
项目编号	SZJC-ZB-2022-071	服务用餐人数	320	中标金额	800000 元	
中标供应商	深圳市丰晟农副食品有限公司					
项目负责人	程小华	联系电话	15919874850	履约时间	2023 年 2 月 6 日 - 2023 年 12 月 31 日	
采购联系人	陈老师	联系电话	0755-84876951			
配送类别	蔬菜、水产品、干货、水果等其它类食材配送！					
公司履约评价	分项评价	质量保障	<input checked="" type="checkbox"/> 优	<input type="checkbox"/> 良	<input type="checkbox"/> 中	<input type="checkbox"/> 差
		价格合理	<input checked="" type="checkbox"/> 优	<input type="checkbox"/> 良	<input type="checkbox"/> 中	<input type="checkbox"/> 差
		服务意识	<input checked="" type="checkbox"/> 优	<input type="checkbox"/> 良	<input type="checkbox"/> 中	<input type="checkbox"/> 差
		配送时效	<input checked="" type="checkbox"/> 优	<input type="checkbox"/> 良	<input type="checkbox"/> 中	<input type="checkbox"/> 差
		环境维护	<input checked="" type="checkbox"/> 优	<input type="checkbox"/> 良	<input type="checkbox"/> 中	<input type="checkbox"/> 差
		其它	食品安全、应急响应、服务态度、配送能力、综合实力等。 评价等级为： <input checked="" type="checkbox"/> 优 <input type="checkbox"/> 良 <input type="checkbox"/> 中 <input type="checkbox"/> 差			
总体评价	<input checked="" type="checkbox"/> 优	<input type="checkbox"/> 良	<input type="checkbox"/> 中	<input type="checkbox"/> 差		
项目负责人及团队综合评价	本项目负责人及团队在该项目履约配送服务实施过程中，对服务工作的顺畅衔接与统筹安排、各类事项沟通、紧急事务协调处理等诸多方面体现了专业的服务态度与服务能力。能够积极快速的协调解决好服务过程中遇到的问题，密切配合采购单位做好配送服务各项工作。					
采购单位意见（公章）	给予中标服务配送公司项目负责人及团队综合服务为“优秀”！ 日期：2024 年 1 月 5 日					

说明：履约情况评价分为优、良、中、差四个等级，请在对应的框前打“√”。

3.2 中标通知书

京采（深圳）招标代理有限公司

中标通知书

深圳市丰晟农副食品有限公司

受深圳市龙岗区吉华街道麓城幼儿园委托，在京采（深圳）招标代理有限公司组织的“深圳市龙岗区吉华街道麓城幼儿园 2023 年其它食材品种配送服务”项目，项目编号：SZJC-ZB-2022-071 公开招标中，根据评审委员会评审结果并经采购单位确认，贵单位被确定为中标供应商。中标结果如下：

采购方式	公开招标	中标数量	1
中标内容	深圳市龙岗区吉华街道麓城幼儿园 2023 年其它食材品种配送服务		
中标折扣率	0.95		
服务期	本项目服务期限为 1 年；一年合同期满后，经履约考核合格及以上的可按原合同条款续签下一年度合同，每次续签期限为一年，最多可续签二次。		

中标单位联系人：程小华 15919874850

采购单位联系人：陈老师 0755-84876951

招标机构联系人：吕工 13502859990

请贵公司接此通知书发出之日起 10 个工作日内与深圳市龙岗区吉华街道麓城幼儿园签订采购合同。

京采（深圳）招标代理有限公司
2022 年 12 月 26 日

抄送：深圳市龙岗区吉华街道麓城幼儿园

备注：我市推出政府采购采购订单融资改革试点工作，中标（成交）供应商可以凭借与采购单位签订且经备案的采购合同，向参与政府采购订单融资业务的金融机构提出融资申请，金融机构以自身信贷政策为基础提供低于利率资金支持，订单融资具体流程可参阅深圳市政府采购监督网（www.zfcg.sz.gov.cn）信息公开栏目或深圳市政府采购网（cgzx.sz.cn）政府采购订单融资栏目。

公司地址：深圳市龙岗区天安数码城 1 栋 A 座 504 联系电话：13502859990，网站：www.szjingcai.com.cn

4. 深圳市龙岗区龙城街道余石岭幼儿园

4.1 采购单位或被服务单位出具总体（终期）履约评价

履约（服务）评价表						
采购人名称：深圳市龙岗区龙城街道余石岭幼儿园						
采购项目名称	深圳市龙岗区龙城街道余石岭幼儿园 2023 年其它食材品种配送服务					
项目编号	SZJC-ZB-2022-1201	服务用餐人数	360	中标金额	598700 元	
中标供应商	深圳市丰晟农副食品有限公司					
项目负责人	程小华	联系电话	15919874850	履约时间	2023 年 1 月 1 日 -2023 年 12 月 31 日	
采购联系人	李老师	联系电话	0755-28950418-825			
配送类别	蔬菜、水产品、干货、水果等其它类食材配送！					
公司履约评价	分项评价	质量保障	<input checked="" type="checkbox"/> 优	<input type="checkbox"/> 良	<input type="checkbox"/> 中	<input type="checkbox"/> 差
		价格合理	<input checked="" type="checkbox"/> 优	<input type="checkbox"/> 良	<input type="checkbox"/> 中	<input type="checkbox"/> 差
		服务意识	<input checked="" type="checkbox"/> 优	<input type="checkbox"/> 良	<input type="checkbox"/> 中	<input type="checkbox"/> 差
		配送时效	<input checked="" type="checkbox"/> 优	<input type="checkbox"/> 良	<input type="checkbox"/> 中	<input type="checkbox"/> 差
		环境维护	<input checked="" type="checkbox"/> 优	<input type="checkbox"/> 良	<input type="checkbox"/> 中	<input type="checkbox"/> 差
		其它	食品安全、应急响应、服务态度、配送能力、综合实力等。 评价等级为： <input checked="" type="checkbox"/> 优 <input type="checkbox"/> 良 <input type="checkbox"/> 中 <input type="checkbox"/> 差			
总体评价	<input checked="" type="checkbox"/> 优	<input type="checkbox"/> 良	<input type="checkbox"/> 中	<input type="checkbox"/> 差		
项目负责人及团队综合评价	本项目负责人及团队在该项目履约配送服务实施过程中，对服务工作的顺畅衔接与统筹安排、各类事项沟通、紧急事务协调处理等诸多方面体现了专业的服务态度与服务能力。能够积极快速的协调解决好服务过程中各类问题，密切配合采购单位做好配送服务各项工作。					
采购单位意见（公章）	给予中标服务配送公司项目负责人及团队综合服务为“优秀” 日期：2024 年 1 月 8 日					

说明：履约情况评价分为优、良、中、差四个等级，请在对应的框前打“√”。

4.2 中标通知书

京采（深圳）招标代理有限公司

中标通知书

深圳市丰晟农副食品有限公司

受深圳市龙岗区龙城街道余石岭幼儿园委托，在京采（深圳）招标代理有限公司组织的“龙岗区龙城街道余石岭幼儿园 2023 年其它食材品种配送服务”项目，项目编号：SZJC-ZB-2022-1201, 公开招标中，根据评审委员会评审结果并经采购单位确认，贵单位被确定为中标供应商。中标结果如下：

采购方式	公开招标	中标数量	1
中标内容	深圳市龙岗区龙城街道余石岭幼儿园 2023 年其它食材品种配送服务		
中标折扣率	0.95		
服务期	本项目服务期限为 1 年。本项目为长期服务政府采购项目，当年履约评价为优的可续签下一年度合同，每次续签合同的期限为一年，最多可续签二次。		

中标单位联系人：程小华 15919874850

采购单位联系人：李老师 0755-28950418-825

招标机构联系人：吕工 13502859990

请贵公司接此通知书发出之日起 10 个工作日内与深圳市龙岗区龙城街道余石岭幼儿园签订采购合同。

京采（深圳）招标代理有限公司

2022 年 12 月 19 日

抄送：深圳市龙岗区龙城街道余石岭幼儿园

备注：我市推出政府采购采购订单融资改革试点工作，中标（成交）供应商可以凭借与采购单位签订且经备案的采购合同，向参与政府采购订单融资业务的金融机构提出融资申请，金融机构以自身信贷政策为基础提供低于利率资金支持，订单融资具体流程可参阅深圳市政府采购监管网（www.zfcg.sz.gov.cn）信息公开栏目或深圳市政府采购网（cgzx.sz.cn）政府采购订单融资栏目。

公司地址：深圳市龙岗区天安数码城 1 栋 A 座 504 联系电话：13502859990，网站：www.szjingcai.com.cn

九、检测报告

《检测报告一览表》

序号	产品类别	名称	报告编号	包含检测项目	检测项目总数	检测结果	送检月份
1	猪肉类	五花肉（鲜肉）	AFSQE050282003C	总砷（以 As 计）、 铅（以 Pb 计）、挥发性盐基氮	15	符合	2024.5
2	蔬菜类	菜心	AFSQE050282001C	总砷（以 As 计）、铅（以 Pb 计）、镉（以 Cd 计）	17	符合	2024.5
3	鸡肉类	鸡肉	AFSQE120450001C	总砷（以 As 计）、铅（以 Pb 计）、挥发性盐基氮	4	合格	2024.12
4	海鲜类	海鲈鱼（海鲜类）	AFSQE120450002C	无机砷（以 As 计）、铅（以 Pb 计）、挥发性盐基氮	4	合格	2024.12

说明:我司于 2024 年 7 月 26 日, 将原公司名称“深圳市丰晟农副食品有限公司”变更为:广东丰晟食品集团有限公司。

附: 变更名称登记通知书

2024/7/30 11:41

登记通知书

登记通知书

业务流程号:22410190567

广东丰晟食品集团有限公司:

你单位提交的变更登记申请材料齐全,符合法定形式,我局予以登记。

变更前名称:深圳市丰晟农副食品有限公司

变更后名称:广东丰晟食品集团有限公司

注:

- 1、本通知书适用于市场主体的设立、变更、注销登记;
- 2、名称变更登记的,各登记机关可依据市场主体需求在本通知书载明名称变更内容,但各登记机关应当鼓励市场主体自行查阅属于公示信息的登记(备案)内容。
- 3、公司因合并分立申请登记的,各登记机关可在本通知书载明公司合并分立内容。

<https://amr.sz.gov.cn/aicmerout/jsp/gcloud/giapbase/industry/aicmer/wenshu/registernotice.jsp?regino=22410190567>

1/1

9. 1、提供满足要求的检测报告，检测报告应在检测机构官网或者全国认证认可信息公共服务平台 (<http://cx.cnca.cn/>) 上进行查询，并提供查询截图

1) 猪肉类-五花肉（鲜肉）检测报告及全国认证认可信息公共服务平台查询截图

报告编号: AFSQE050282003C

说明

1. 报告无骑缝章和检验检测专用章无效。
2. 报告无编制人、审核人、批准人签名无效, 报告经涂改、增删无效。
3. 未经本检测机构书面同意, 不得部分复印本检测报告, 未经同意不得作为商业广告使用。
4. 本报告检测结果只对受检样品负责, 样品信息及委托方信息均由委托方提供, 本检测机构不对其真实性及准确性负责。
5. 委托单位对本检测报告有异议, 请在收到报告之日或指定领取报告之日起, 7个工作日内提出申诉, 逾期不予受理。

地 址: 深圳市龙华区观湖街道观城社区大布头路

350号101园区1-4栋

邮 编: 518000

E-mail: info@sagchina.com

电话(含区号): 0755-26976467

第 2 页 共 5 页

深圳中检联检测有限公司 检测报告

样品信息	样品名称	五花肉（鲜肉）	样品编号	AFSQE050282003
	样品商标	/	等级/类别	/
	样品规格	/	生产日期	/
	样品数量	2kg	样品批号	/
	样品性状	固体	包装情况	完好
	标称生产单位	/		
客户信息	委托单位	深圳市丰晟农副产品有限公司		
	委托单位地址	深圳市龙岗区平湖街道鹅公岭社区世纪工业区B区3号B栋101		
检测信息	检测类别	委托检测	收样日期	2024-05-13
	检测结果	见下页	检测日期	2024-05-13 至 2024-05-21
	检测项目	见下页		
	判定依据	GB 2707-2016、GB 2762-2022、GB 31650-2019、农业农村部公告 第250号		
检测结论	<p>经检测，所检项目符合 GB 2707-2016《食品安全国家标准 鲜（冻）畜、禽产品》、GB 2762-2022《食品安全国家标准 食品中污染物限量》、GB 31650-2019《食品安全国家标准 食品中兽药最大残留限量》、农业农村部公告 第250号《食品动物中禁止使用的药品及其他化合物清单》要求。</p>			
备注	/			

画

用

批准: 王有成 王有成

审核: 马婷

编制: 谢泽珊

第 3 页 共 5 页

深圳中检联检测有限公司 检测报告

序号	检测项目	单位	检测方法	检测结果	检出限	标准要求	单项结论
1	挥发性盐基氮	mg/100g	GB 5009.228-2016	9.69	0.18	≤15	合格
2	总砷(以As计)	mg/kg	GB 5009.11-2014	未检出	0.003	≤0.5	合格
3	铅(以Pb计)	mg/kg	GB 5009.12-2023	未检出	0.02	≤0.2	合格
4	铬(以Cr计)	mg/kg	GB 5009.123-2023	未检出	0.05	≤1.0	合格
5	镉(以Cd计)	mg/kg	GB 5009.15-2023	未检出	0.002	≤0.1	合格
6	五氯酚酸钠(以五氯酚计)	μg/kg	GB 23200.92-2016	未检出	定量限: 1.0	不得检出	合格
7	克伦特罗	μg/kg	GB 31658.22-2022	未检出	0.2	不得检出	合格
8	莱克多巴胺	μg/kg	GB 31658.22-2022	未检出	0.2	不得检出	合格
9	沙丁胺醇	μg/kg	GB 31658.22-2022	未检出	0.2	不得检出	合格
10	特布他林	μg/kg	GB 31658.22-2022	未检出	0.2	不得检出	合格
11	地塞米松	μg/kg	GB/T 21981-2008	未检出	测定低限: 0.4	≤1.0	合格
12	氯丙嗪	μg/kg	SN/T 2113-2008	未检出	测定低限: 1.0	不得检出	合格
13	四环素	μg/kg	GB 31658.17-2021	未检出	2	≤200	合格
14	金霉素	μg/kg	GB 31658.17-2021	未检出	2	≤200	合格

中检联检测有限公司 SINO

报告编号: AFSQE050282003C

深圳中检联检测有限公司 检测报告

序号	检测项目	单位	检测方法	检测结果	检出限	标准要求	单项结论
15	强力霉素(多西环素)	μg/kg	GB 31658.17-2021	未检出	2	≤100	合格

报告结束

第 5 页 共 5 页

全国认证认可信息公共服务平台（认e云）查询截图网址：<http://cx.cnca.cn/>

序号	检测机构名称	报告编号	报告发放日期	上报机构名称 (点击机构名称查看资质证书信息)	上报日期
1	深圳中检联检测有限公司	AFSQE050282003C	2024-05-22	深圳中检联检测有限公司	2024-05-23

The footer contains contact information for the State Administration for Market Regulation, including the address, phone number, and email. It also features a QR code, a government website logo, and a '在线客服' (Online Service) button.

2) 蔬菜类-菜心检测报告及全国认证认可信息公共服务平台查询截图

SINO ASSESSMENT GROUP **SAG** 中检联检测

报告编号: AFSQE050282001C

检测报告

样品名称	菜心
委托单位	深圳市丰晟农副食品有限公司
委托单位地址	深圳市龙岗区平湖街道鹅公岭社区世纪工业区B区3号B栋101

深圳中检联检测有限公司

第 1 页 共 5 页

说明

1. 报告无骑缝章和检验检测专用章无效。
2. 报告无编制人、审核人、批准人签名无效, 报告经涂改、增删无效。
3. 未经本检测机构书面同意, 不得部分复印本检测报告, 未经同意不得作为商业广告使用。
4. 本报告检测结果只对受检样品负责, 样品信息及委托方信息均由委托方提供, 本检测机构不对其真实性及准确性负责。
5. 委托单位对本检测报告有异议, 请在收到报告之日或指定领取报告之日起, 7个工作日内提出申诉, 逾期不予受理。

地 址: 深圳市龙华区观湖街道观城社区大布头路

350号101园区1-4栋

邮 编: 518000

E-mail: info@sagchina.com

电话(含区号): 0755-26976467

深圳中检联检测有限公司 检测报告

样品信息	样品名称	菜心	样品编号	AFSQE050282001
	样品商标	/	等级/类别	/
	样品规格	/	生产日期	/
	样品数量	2kg	样品批号	/
	样品性状	固体	包装情况	完好
	标称生产单位	/		
客户信息	委托单位	深圳市丰晟农副食品有限公司		
	委托单位地址	深圳市龙岗区平湖街道鹅公岭社区世纪工业区B区3号B栋101		
检测信息	检测类别	委托检测	收样日期	2024-05-13
	检测结果	见下页	检测日期	2024-05-13 至 2024-05-21
	检测项目	见下页		
	判定依据	GB 2762-2022、GB 2763-2021		
检测结论	<p>经检测，所检项目符合 GB 2762-2022《食品安全国家标准 食品中污染物限量》、GB 2763-2021《食品安全国家标准 食品中农药最大残留限量》要求。</p> <div style="text-align: right; margin-top: 10px;">  (检验检测专用章) 签发日期: 2024年05月21日 中检联检测有限公司 (7) </div>			
备注	/			

批准: 王有成 **王有成**

审核: **马婷**

编制: **谢泽珊**

深圳中检联检测有限公司 检测报告

序号	检测项目	单位	检测方法	检测结果	检出限	标准要求	单项结论
1	总砷(以 As 计)	mg/kg	GB 5009.11-2014	<0.010	定量限: 0.010	≤0.5	合格
2	铅(以 Pb 计)	mg/kg	GB 5009.12-2023	未检出	0.02	≤0.3	合格
3	镉(以 Cd 计)	mg/kg	GB 5009.15-2023	未检出	0.002	≤0.2	合格
4	总汞(以 Hg 计)	mg/kg	GB 5009.17-2021	未检出	0.003	≤0.01	合格
5	敌敌畏	mg/kg	GB 23200.113-2018	未检出	定量限: 0.01	≤0.1	合格
6	地虫硫磷(地虫硫磷)	mg/kg	GB 23200.113-2018	未检出	定量限: 0.01	≤0.01	合格
7	硫环磷	mg/kg	GB 23200.113-2018	未检出	定量限: 0.01	≤0.03	合格
8	氟氰菊酯和高效氟氰菊酯	mg/kg	GB 23200.113-2018	未检出	定量限: 0.01	≤5	合格
9	氯唑磷	mg/kg	GB 23200.113-2018	未检出	定量限: 0.01	≤0.01	合格
10	氧乐果	mg/kg	GB 23200.113-2018	未检出	定量限: 0.01	≤0.02	合格
11	乙酰甲胺磷	mg/kg	GB 23200.113-2018	未检出	定量限: 0.01	≤0.02	合格
12	氟虫腈	mg/kg	SN/T 1982-2007	未检出	测定下限: 0.002	≤0.02	合格
13	毒死蜱	mg/kg	GB 23200.113-2018	未检出	定量限: 0.01	≤0.02	合格

/ 中检联检测有限公司

深圳中检联检测有限公司 检测报告

序号	检测项目	单位	检测方法	检测结果	检出限	标准要求	单项结论
14	克百威	mg/kg	GB 23200.112-2018	未检出	定量限: 0.01	≤0.02	合格
15	阿维菌素	mg/kg	GB 23200.20-2016	未检出	定量限: 0.005	≤0.1	合格
16	啶虫脒	mg/kg	GB/T 20769-2008	0.566	0.00036	≤3	合格
17	百草枯	mg/kg	SN/T 0293-2014	未检出	测定低限: 0.01	≤0.05	合格

报告结束

全国认证认可信息公共服务平台（认e云）查询截图网址：<http://cx.cnca.cn/>

序号	检测机构名称	报告编号	报告发布日期	上报机构名称 (点击机构名称查看资质证书信息)	上报日期
1	深圳中检联检测有限公司	AFSQE050282001C	2024-05-21	深圳中检联检测有限公司	2024-05-23

Footer information includes: 版权所有: 国家市场监督管理总局 地址: 北京市海淀区马甸东路9号 邮编: 100088; 技术支持: 北京中认网信息技术有限公司 热线电话: 010-56738610 服务邮箱: service@cait.com; 政府网站 在线客服.

3) 鸡肉类-鸡肉检测报告及全国认证认可信息公共服务平台查询截图

报告编号: AFSQE120450001C

中国认可
国际互认
检测
TESTING
CNAS L6287

检测报告

样品名称	鸡肉
委托单位	广东丰晟食品集团有限公司
委托单位地址	深圳市龙岗区平湖街道鹅公岭社区世纪工业区B区3号B栋101

深圳中检联检测有限公司

第 1 页 共 4 页

说明

1. 报告无骑缝章和检验检测专用章无效。
2. 报告无编制人、审核人、批准人签名无效, 报告经涂改、增删无效。
3. 未经本检测机构书面同意, 不得部分复印本检测报告, 未经同意不得作为商业广告使用。
4. 本报告检测结果只对受检样品负责, 样品信息及委托方信息均由委托方提供, 本检测机构不对其真实性及准确性负责。
5. 委托单位对本检测报告有异议, 请在收到报告之日或指定领取报告之日起, 7个工作日内提出申诉, 逾期不予受理。

地 址: 深圳市龙华区观湖街道观城社区大布头路

350号101园区1-4栋

邮 编: 518000

E-mail: info@sagchina.com

电话(含区号): 0755-26976467

报告编号: AFSQE120450001C

深圳中检联检测有限公司 检测报告

样品信息	样品名称	鸡肉	样品编号	AFSQE120450001
	样品商标	/	等级/类别	/
	样品规格	/	生产日期	/
	样品数量	1kg	样品批号	/
	样品性状	固体	包装情况	完好
	标称生产单位	/		
客户信息	委托单位	广东丰晟食品集团有限公司		
	委托单位地址	深圳市龙岗区平湖街道鹅公岭社区世纪工业区B区3号B栋101		
检测信息	检测类别	委托检测	收样日期	2024-12-17
	检测结果	见下页	检测日期	2024-12-17 至 2024-12-19
	检测项目	见下页		
	判定依据	GB 2707-2016、GB 2762-2022		
检测结论	<p>经检测, 所检项目符合 GB 2707-2016《食品安全国家标准 鲜(冻)畜、禽产品》、GB 2762-2022《食品安全国家标准 食品中污染物限量》要求。</p> <div style="text-align: right;"> <p>签发日期: 2024年12月19日</p> </div>			
备注	/			

(有限公司) 印章

批准: 王有成

王有成

审核: 李珊珊

李珊珊

编制: 谢泽珊

谢泽珊

第 3 页 共 4 页

报告编号: AFSQE120450001C

深圳中检联检测有限公司 检测报告

序号	检测项目	单位	检测方法	检测结果	检出限	标准要求	单项结论
1	挥发性盐基氮	mg/100g	GB 5009.228-2016	8.40	0.18	≤15	符合
2	总砷(以As计)	mg/kg	GB 5009.11-2024	未检出	0.002	≤0.5	符合
3	铅(以Pb计)	mg/kg	GB 5009.12-2023	未检出	0.02	≤0.2	符合
4	镉(以Cd计)	mg/kg	GB 5009.15-2023	未检出	0.002	≤0.1	符合

报告结束

中检联

全国认证认可信息公共服务平台（认 e 云）查询截图网址：<http://cx.cnca.cn/>

说明：此份“鸡肉类”检测报告签发日期为 2024 年 12 月 19 日，
第三方检测公司已提交认监委官方平台审核，认监委审核时间在 24
小时之内，即可在全国认证认可信息公共服务平台上查询鸡肉类的
检测报告有效性

4) 海鲜类-海鲈鱼（海鲜类）检测报告及全国认证认可信息公共服务平台查询截图

说明

1. 报告无骑缝章和检验检测专用章无效。
2. 报告无编制人、审核人、批准人签名无效, 报告经涂改、增删无效。
3. 未经本检测机构书面同意, 不得部分复印本检测报告, 未经同意不得作为商业广告使用。
4. 本报告检测结果只对受检样品负责, 样品信息及委托方信息均由委托方提供, 本检测机构不对其真实性及准确性负责。
5. 委托单位对本检测报告有异议, 请在收到报告之日或指定领取报告之日起, 7个工作日内提出申诉, 逾期不予受理。

地 址: 深圳市龙华区观湖街道观城社区大布头路

350号101园区1-4栋

邮 编: 518000

E-mail: info@sagchina.com

电话(含区号): 0755-26976467

深圳中检联检测有限公司 检测报告

样品信息	样品名称	海鲈鱼 (海鲜类)		样品编号	AFSQE120450002
	样品商标	/		等级/类别	/
	样品规格	/		生产日期	/
	样品数量	1kg		样品批号	/
	样品性状	固体		包装情况	完好
	标称生产单位	/			
客户信息	委托单位	广东丰晟食品集团有限公司			
	委托单位地址	深圳市龙岗区平湖街道鹅公岭社区世纪工业区B区3号B栋101			
检测信息	检测类别	委托检测	收样日期	2024-12-17	
	检测结果	见下页	检测日期	2024-12-17 至 2024-12-19	
	检测项目	见下页			
	判定依据	GB 2733-2015、GB 2762-2022			
检测结论	<p>经检测, 所检项目符合 GB 2733-2015《食品安全国家标准 鲜、冻动物性水产品》、GB 2762-2022《食品安全国家标准 食品中污染物限量》要求。</p> <p style="text-align: right;">(检验检测专用章) 签发日期: 2024年12月19日</p>				
备注	/				

有限公司 印章

批准: 王有成 王有成

审核: 李珊珊

编制: 谢泽珊

第 3 页 共 4 页

报告编号: AFSQE120450002C

深圳中检联检测有限公司 检测报告

序号	检测项目	单位	检测方法	检测结果	检出限	标准要求	单项结论
1	挥发性盐基氮	mg/100g	GB 5009.228-2016	7.64	0.18	≤30	符合
2	无机砷(以 As 计)	mg/kg	GB 5009.11-2024	0.0449*	0.002 (总砷)	≤0.1	符合
3	铅(以 Pb 计)	mg/kg	GB 5009.12-2023	未检出	0.02	≤0.5	符合
4	镉(以 Cd 计)	mg/kg	GB 5009.15-2023	未检出	0.002	≤0.1	符合

注: 1. “*” 所示为总砷值, 依据 GB 2762-2022 规定对于制定无机砷限量的食品可先测定其总砷, 当总砷含量不超过无机砷限量值时, 可判定符合限量要求而不必测定无机砷; 否则, 需测定无机砷含量再作判定。

报告结束

全国认证认可信息公共服务平台（认e云）查询截图网址：<http://cx.cnca.cn/>

说明：此份“海鲜类”检测报告签发日期为2024年12月19日，
第三方检测公司已提交认监委官方平台审核，认监委审核时间在24
小时之内，即可在全国认证认可信息公共服务平台上查询鸡肉类的
检测报告有效性

9.2、如委托第三方检测的需提供上述对应月份的检测费用发票或转账凭证

1) 猪肉类和蔬菜类检测发票

电子发票 (增值税专用发票)

发票号码: 24952000000075218446

开票日期: 2024年05月27日

购买方信息	名称: 深圳市丰晟农副产品有限公司 统一社会信用代码/纳税人识别号: 91440300MA5FDFQY5Y				销售方信息	名称: 深圳中检联检测有限公司 统一社会信用代码/纳税人识别号: 91440300570011246N			
	项目名称	规格型号	单位	数量		单价	金额	税率/征收率	税额
*鉴证咨询服务*定量检测费									
					1	20754.7169811321	20754.72	6%	1245.28
合 计						¥20754.72	¥1245.28		
价税合计 (大写)			⊗ 贰万贰仟圆整			(小写) ¥22000.00			
备注	购方开户银行: 中国民生银行股份有限公司深圳福田支行; 银行账号: 637720274;								
	销方开户银行: 深圳农村商业银行大水坑支行; 银行账号: 000236789529; 业务员: 罗振声; 5月份检测费用								

下载次数: 1

开票人: 刘美

2) 鸡肉类和海鲜类检测发票

电子发票 (增值税专用发票)

发票号码: 24952000000224273096

开票日期: 2024年12月18日

共1页 第1页

购买方信息	名称: 广东丰晟食品集团有限公司		销售方信息		名称: 深圳中检联检测有限公司				
	统一社会信用代码/纳税人识别号: 91440300MA5FDFQY5Y				统一社会信用代码/纳税人识别号: 91440300570011246N				
*鉴证咨询服务*定量检测费		项目名称	规格型号	单位	数量	单价	金额	税率/征收率	税额
				次	1	1169.81132075472	1169.81	6%	70.19
合计							¥1169.81		¥70.19
价税合计 (大写)		⊗ 壹仟贰佰肆拾圆整			(小写) ¥1240.00				
备注	购方开户银行: 中国民生银行股份有限公司深圳福田支行; 银行账号: 637720274;								
	销方开户银行: 深圳农商银行大水坑支行; 银行账号: 000236789529; 业务员: 罗振声; 2024年12月份定量检测费用								

下载次数: 1

开票人: 刘美

9.3、监管机构的证明材料

1) 第三方检测机构-营业执照

2) 第三方检测机构-CMA 资质认定证书

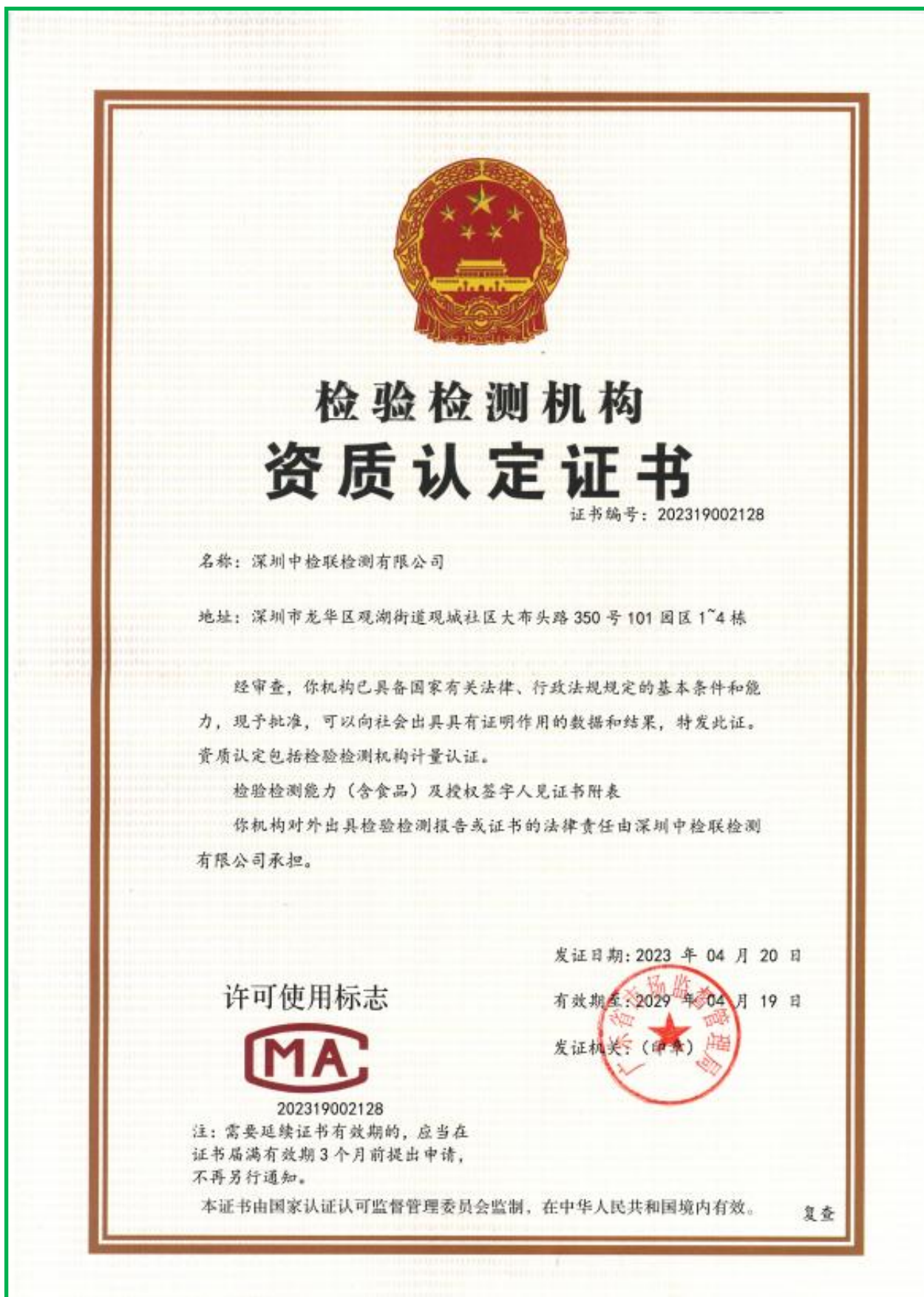

3) 第三方检测机构-实验室认可证书 (CNAS)

4) 第三方检测机构-农产品质量安全检测机构考核合格证书 (CATL)

3) 与第三方检测机构签订食品检测服务合同

SINO
ASSESSMENT GROUP
中检联检测

SAG 深圳中检联检测有限公司
Shenzhen Sino Assessment Group Co.,Ltd.

食品检测服务 合同书

委托单位（甲方）：深圳市丰晟农副食品有限公司

受托单位（乙方）：深圳中检联检测有限公司

签订日期：2023 年 12 月 1 日

深圳中检联检测有限公司 <http://www.sagchina.com>
地址：深圳市龙华区观澜街道观澜社区大布头路 350 号 101 园区 1-4 栋 Hotline: 400-6282-658

贴心服务 客户至上 追求卓越

SINO ASSESSMENT GROUP
中检联检测 **SAG** 深圳中检联检测有限公司
Shenzhen Sino Assessment Group Co.,Ltd.

委托单位（甲方）：深圳市丰晟农副食品有限公司

统一社会信用代码：91440300MA5FDFQY5Y

法定代表人：杨鸿辉

送达地址：深圳市龙岗区平湖街道鹅公岭社区世纪工业区B区3号B栋101

联系人：程小华

联系电话：15919874850

手机号码：

电子邮箱：

受托单位（乙方）：深圳中检联检测有限公司

统一社会信用代码：91440300570011246N

法定代表人：赵立业

送达地址：深圳市龙华区观湖街道观城社区平安路36号

项目负责人：

联系电话：

手机号码：

电子邮箱：

为了更好的给甲方提供优质、完整的服务，便于双方合作的顺利进行，根据《中华人民共和国民法典》及有关法律法规，本着诚实信用、平等互利的原则，经友好协商，双方自愿达成如下合同。

一、服务期限

1. 本合同期限为 二 年，自 2023 年 12 月 1 日至自 2025 年 11 月 30 日止。

2. 本合同届满前 30 天，双方仍需继续合作的，可当面或电话发出通知，就新合同服务内容进行约定并签订新的书面合同。

二、服务内容

深圳中检联检测有限公司 <http://www.sagchina.com>
地址：深圳市龙华区观湖街道观城社区大布头路 350 号 101 园区 1-4 栋 Hotline: 400-6282-658

SINO ASSESSMENT GROUP
中检联检测 **SAG** 深圳中检联检测有限公司
Shenzhen Sino Assessment Group Co.,Ltd.

1. 食用农产品检测服务
2. 抽样检测服务
3. 检测服务
4. 检测大数据分析
5. 第三方食品安全监管服务
6. 实验室技术人员培训服务
7. 实验室管理服务
8. 食品安全质量全流程过程稽查服务（如基地管理、加工配送及餐饮加工管理等）

三、检测费用及其支付方式

1. 结算方式：现结，根据检测项目收费，甲方应在乙方收到样品后（5）个工作日内将检测费一次性支付给乙方，乙方足额收到合同项目下所有检测费后，按照本条第3款所列开票信息开具增值税专用发票给甲方。针对需要安排采样的情况，甲方需在采样前一次性付清全部检测费用给乙方，乙方足额收到合同项目下所有检测费后，按照本条第3款所列开票信息开具增值税专用发票给甲方，乙方在收到甲方应付款后的（3）个工作日内安排采样任务。

2. 乙方收款账号：

公司账户：（RMB）：深圳中检联检测有限公司
 银行账号：000236789529
 银行名称：深圳农村商业银行大水坑支行
 纳税识别号：91440300570011246N

3. 甲方开票信息：（专票）

公司名称：深圳市丰晟农副食品有限公司
 纳税识别号：91440300MA5FDFQY5Y
 地址：
 电话：
 开户行：
 银行账户：

深圳中检联检测有限公司 <http://www.sagchina.com>
 地址：深圳市龙华区观澜街道观城社区大布头路350号101园区1-4栋 Hotline: 400-6262-658

SINO ASSESSMENT GROUP
中检联检测 **SAG** 深圳中检联检测有限公司
Shenzhen Sino Assessment Group Co.,Ltd.

四、合作期间双方权利义务

(一) 甲方的权利与义务

1. 甲方有权要求乙方按约定完成检测项目，并提供相关检测报告。
2. 甲方应按照乙方要求，提供一切检测项目资料和参考文件，并保证所提出的一切资料是真实、完整、合法、有效的，以便乙方有效的提供甲方要求的检测服务。
3. 甲方应按本合同约定及时、足额向乙方支付检测费用。
4. 甲方对检测结果若有异议，可于收到(检测报告)电子版或纸质版(以先送达给甲方的版本为准)之日起七个工作日内向乙方提出复检要求，复检费用另行计算(注：如复检结果与原有检测结果不一致，致使检测结果或报告根本性错误的，则相关检测费用由乙方承担)。如甲方未在七个工作日内提出复检要求，视为甲方已经认可乙方的检测结果。
5. 甲方在每次送样(采取合理安全的储存措施运输样品)时还应与乙方签署(检测申请表)，该(检测申请表)构成本合同附件，是本合同的组成部分，传真件有效。
6. 未经乙方书面同意，甲方不得擅自使用检测结果进行不当宣传和报导。

(二) 乙方的权利与义务

1. 乙方有权利要求甲方按照合同约定及时、足额支付合同款项。
2. 乙方应按照专业操守尽其所能，采用科学精准的方法，以保证提供优质高效的检测服务。
3. 乙方保证采用国家或行业标准方法进行检测，使用非标准方法检测的项目，应向甲方申明并取得甲方同意。
4. 乙方就检测报告的有关内容，接受甲方的咨询。
5. 乙方出具的检测报告，仅对来样/抽样负责。在任何情况下，乙方的责任不能超出乙方对样品作出的检测报告的范围。
6. 乙方应按照约定完成检测并向甲方发放检测报告，检测报告以书面形式提供，检测报告电子版在检测完成后发送到甲方指定的邮箱。

五、反商业贿赂

1. 甲乙双方都清楚并愿意严格遵守中华人民共和国反商业贿赂的法律规定，双方都清楚任何形式的贿赂和贪渎行为都将触犯法律，并将受到法律的严惩。

深圳中检联检测有限公司 <http://www.sagchina.com>
地址：深圳市龙华区观澜街道观城社区大布头路350号101园区1-4栋 Hotline: 400-6282-658

SINO ASSESSMENT GROUP
中检联检测 **SAG** 深圳中检联检测有限公司
Shenzhen Sino Assessment Group Co.,Ltd.

2. 甲方或乙方均不得向对方或对方经办人或其他相关人员索要、收受、提供、给予合同约定外的任何利益，包括但不限于明扣、暗扣、现金、购物卡、实物、有价证券、旅游或其他非物质性利益等，但如该等利益属于行业惯例或通常做法，则须在合同中明示。

六、免责情形

检测服务的顺利进行，依靠甲乙双方的共同努力和彼此配合。因在乙方控制范围之外的原因造成乙方无法履行协议时，乙方不承担相应责任，情况包括但不限于以下：

1. 乙方只对甲方送检的样品自身的检测结果负责，如样品的检测结果与样品所代表的同种产品物质真实情况存在客观误差，则由此所引发的一切法律后果由甲方自行承担；
2. 由于甲方原因致使乙方未能按协议规定完成检测服务而造成甲方蒙受任何损失或损害时；
3. 甲方单方面更改乙方出具的检测报告，或对乙方出具的检测报告进行取舍，由此造成损失或纠纷时；
4. 由于甲方提供的技术文件存在知识产权问题，由此造成损失或纠纷时；
5. 除此之外，乙方对非因乙方的原因导致的检测结果误差及检测结果的使用不承担任何法律责任。

七、合同的变更与终止

1. 双方在合作的过程中，双方如存在变更或未尽事宜的，可对本合同进行修改，修改以《补充合同》的形式订立并执行，与本合同具有同等效力。《补充合同》与本合同发生冲突的，以《补充合同》内容为准。

2. 本合同于期满或经双方协商一致解除后终止。本合同的终止将不影响双方之间已有的其它合同的效力。

八、违约责任

1. 甲方应按时支付合同约定的款项，逾期支付的，每逾期一日按应付未付合同总价款的千分之一向乙方支付违约金。逾期超过 30 日的，乙方有权单方面解除合同，并有权要求甲方支付应付未付合同总价款 30% 的违约金；如违约金不足以弥补乙方损失的，甲方应补偿违约金不足的部分。

2. 任何一方违反本合同条款，经对方正式书面提出后 10 个工作日内仍不能完全履行或履行不能

深圳中检联检测有限公司 <http://www.sagchina.com>
地址：深圳市龙华区观澜街道观城社区大布头路 350 号 101 园区 1-4 栋 Hotline: 400-6282-658

SINO ASSESSMENT GROUP
中检联检测 **SAG** 深圳中检联检测有限公司
Shenzhen Sino Assessment Group Co.,Ltd.

的，或不予纠正行为的，对方有权解除本合同。因违约行为造成对方经济及其他损失的，违约方应当负赔偿责任。甲、乙双方因违约行为给对方造成损失的，除承担违约责任外，还应承担守约方因维权而产生的诉讼费、律师费、调查费、公证费、担保费、保全费、差旅费等费用。

九、法律适用及争议解决

1. 本合同适用中华人民共和国法律。
2. 甲、乙双方在履行本合同中出现的争议应首先通过友好协商的方式解决，协商不成时，则向乙方所在地人民法院提起诉讼。

十、其他

1. 本合同自双方签字并盖章后生效。
2. 本合同一式二份，甲方、乙方各执一份，每份均具有同等法律效力。

(以下为签章及附件页面，无正文)

甲方（盖章）：深圳市丰晟农副食品有限公司

授权代表（签字）：

日期：2023年12月1日

乙方（盖章）：深圳中检联检测有限公司

授权代表（签字）：

日期：2023年12月1日

深圳中检联检测有限公司 <http://www.sagchina.com>
地址：深圳市龙华区观澜街道观澜社区大布头路350号101园区1-4楼 Hotline: 400-6282-658

十、种植基地检测情况

说明:我司于 2024 年 7 月 26 日,将原公司名称“深圳市丰晟农副食品有限公司”变更为:广东丰晟食品集团有限公司。

附: 变更名称登记通知书

2024/7/30 11:41 登记通知书

登记通知书

业务流程号:22410190567

广东丰晟食品集团有限公司:

你单位提交的变更登记申请材料齐全,符合法定形式,我局予以登记。

变更前名称:深圳市丰晟农副食品有限公司

变更后名称: 广东丰晟食品集团有限公司

深圳市市场监督管理局
二〇二四年七月二十六日
注册业务专用章
(电子)

注:

- 1、本通知书适用于市场主体的设立、变更、注销登记;
- 2、名称变更登记的,各登记机关可依据市场主体需求在本通知书载明名称变更内容,但各登记机关应当鼓励市场主体自行查阅属于公示信息的登记(备案)内容;
- 3、公司因合并分立申请登记的,各登记机关可在本通知书载明公司合并分立内容。

<https://amr.sz.gov.cn/aicmerout/jsp/gcloud/giapbase/industry/aicmer/wenshu/registernotice.jsp?regino=22410190567> 1/1

10.1、投标人自有或合作或租赁的种植基地面积情况

(一) 种植基地合作协议 (5000 亩)

合同有效期：2022 年 2 月 16 日至 2027 月 2 月 15 日

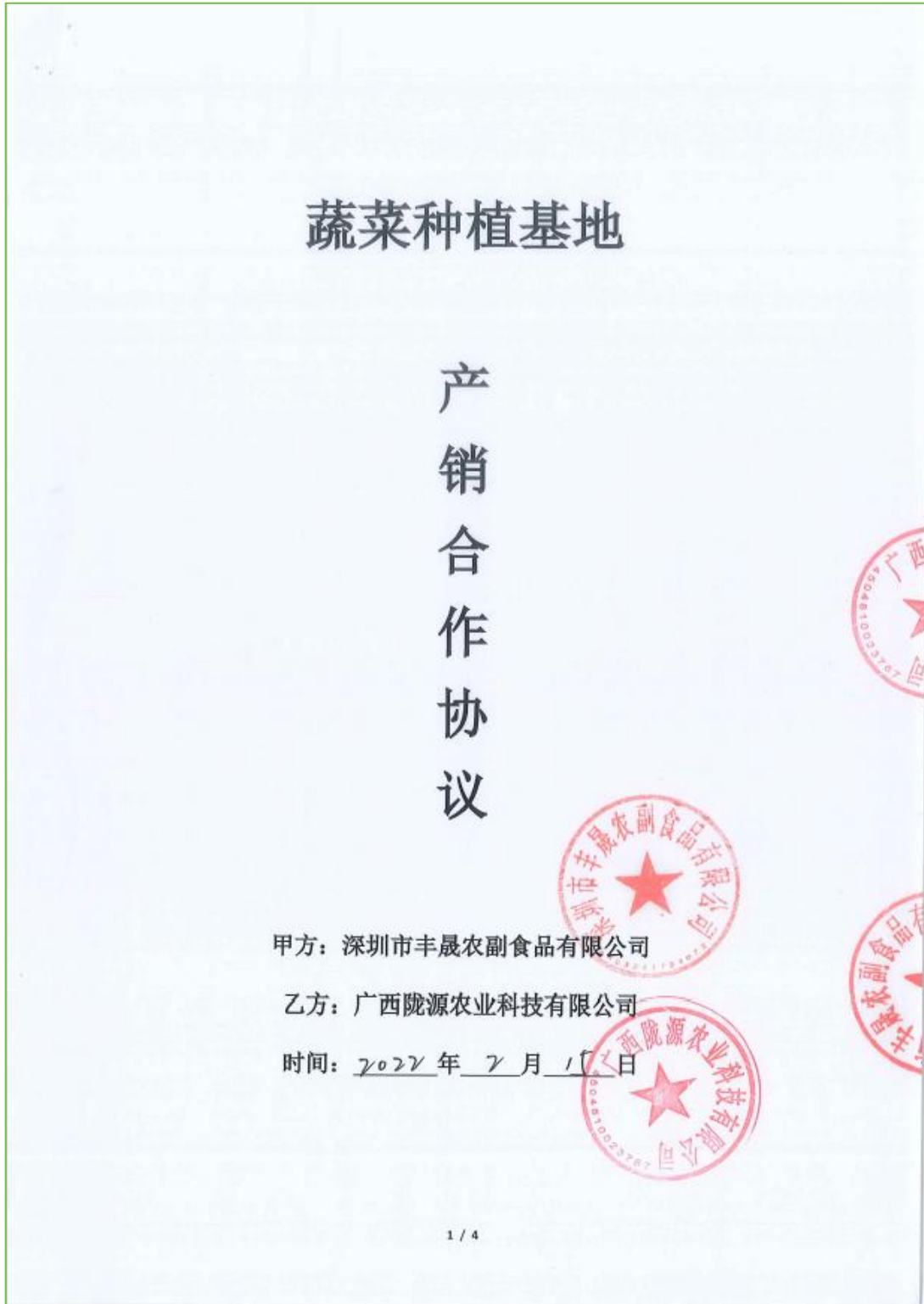

甲方（收购方）：深圳市丰晟农副食品有限公司

统一社会信用代码：91440300MA5FDFQY5Y

乙方（种植方）：广西陇源农业科技有限公司

统一社会信用代码：91450481MAA7G1642L

地址：广西壮族自治区梧州市岑溪市岑城镇滨江一路 107 号 304 室（注册地址）

鉴于甲方是专业从事食材配送企业，乙方为农产品种植企业，根据农业部《关于发展和规范订单农业的意见》（农经发[2002]11号），甲方同意以订单农业模式与乙方开展合作，收购乙方种植的农产品；乙方同意按照本合同的约定与甲方开展蔬菜种植基地合作，向甲方提供双方约定种植的农产品。

同时，为调动基地积极性，实现农产品产业响应政策与农产品可追溯性管理，促进蔬菜生产优质、高产及农业增收，保证蔬菜供应及时。经甲乙双方充分协商，根据《中华人民共和国合同法》、《中华人民共和国农产品质量安全法》及其他相关法律法规的有关规定，在平等互利、自愿的基础上达成以下蔬菜种植基地合作事宜，双方共同遵守。

一、合作事项

- 1.1 甲方专业从事食材配送业务，乙方为双方约定的农产品基地种植方。
- 1.2 甲方同意以订单农业模式与乙方开展合作，收购乙方种植的特定农产品；乙方同意按照本合同的约定与甲方开展合作，向甲方提供特定农产品。
- 1.3 双方同意，由甲方作为收购方、乙方作为种植方，以订单农业模式种植的“白菜类、芥菜类、绿叶菜类”蔬菜专供给甲方，配送给深圳及周边地区的各机关单位、学校、企业等单位食堂及连锁餐饮品牌。
- 1.4 乙方负责在 广西壮族自治区梧州市岑溪市大隆镇西宁村与水文镇云会村共计 5000 亩的种植基地，按甲方的需求组织安排特定农产品的种植生产，并保证提供的是无公害特定农产品，对于达到甲方检测标准的特定农产品，专供甲方包销。

二、合作条款

- 2.1 甲方负责制定特定农产品的质量、规格标准、包装要求、技术资料及技术规范。
- 2.2 乙方严格按甲方质量、规格标准等要求组织生产种植、收割。
- 2.3 甲方仅承担销售义务，不承担因乙方生产、管理等产生的任何费用。
- 2.4 乙方承担建设蔬菜基地的义务，包括但不限于生产管理、设备管理、人员管理、人员培训等工作，该义务以不影响农业合作社的自主生产、经营为前提。
- 2.5 在种植过程中，乙方应严格控制有毒有害农药、化肥的使用，做好用量登记，保证特定农产品无公害，相关农残及无公害检测合格。
- 2.6 乙方应按照甲方的要求在特定农产品的种植基地空闲处挂牌示范，并在田间安装监控视频；前述招牌、监控视频的安装和日常维护由乙方负责，费用由甲方承担。
- 2.7 特定农产品应优先满足甲方的订单需求，未经甲方事先同意，乙方不得将特定农产品销售给第三方。

三、协议期限

- 3.1 自 2022 年 2 月 16 日至 2027 年 2 月 15 日止（共 5 年）。
- 3.2 此后，本合同将自动续期，续期时长与初始期限或当前续期期限一致，除非一方在初始期限（适用于首次续期）或当前续期期限（适用于首次续期以外的其他续期）届满前至少 30 天以书面形式要求不延续本合同。本合同的续期次数没有限制。

四、其它

- 4.1 乙方作为产品供应商，向甲方提供蔬菜，所供产品数量、质量、规格、价格、运输方式以及交货时间、地点以双方约定为准。
- 4.2 乙方需将其加盖公章的企业法人营业执照、居民身份证、合作社资质等相关文件的复印件交给甲方备档。
- 4.3 本协议未尽事宜，甲、乙双方可另行协商，签订补充协议，补充协议与本协议具有同等法律效力。
- 4.4 如协议履行过程中发生争议，双方可友好协商；协商不成，可终止协议。
- 4.5 本协议自甲、乙双方签字（或盖章）后生效。

以下无正文！

签字页

甲方（公章）：深圳市丰晟农副食品有限公司

授权代表：  联系电话： 15919874850

乙方（公章）：广西陇源农业科技有限公司

授权代表：  联系电话： 13902447118

签署日期： 2022 年 2 月 15 日

签署地点： 广西壮族自治区梧州市岑溪市岑城镇

(二) 种植基地营业执照及基地产权证明

2.1、营业执照

2.2: 种植基地场地使用证明（3200 亩）

种植基地场地使用证明

兹有“广西陇源农业科技有限公司”在我村租用地约 3200 亩土地，用于种植“白菜类、芥菜类、绿叶菜类”蔬菜，土地租赁种植年限为五年，其土地使用均符合相关法律法规的要求，涉及相关其它手续办理或凭证使用的，请有关部门给予办理事宜！

特此证明！

广西壮族自治区梧州市岑溪市水汶镇云会村

2022 年 3 月 11 日

2.3: 种植基地场地使用证明 (1800 亩)

种植基地场地使用证明

兹有“广西陇源农业科技有限公司”在我社区租约 1800 亩土地，用于种植“白菜类、芥菜类、绿叶菜类”蔬菜，土地租赁种植年限为五年，其土地使用均符合相关法律法规的要求，涉及相关其它手续办理或凭证使用的，请有关部门给予办理事宜！

特此证明！

广西壮族自治区梧州市岑溪市大隆镇西宁社区

2022 年 3 月 16 日

(三) 种植基地图片

10.2、提供有效期内第三方检测机构资质证明文件，出具的有效期限内的检测报告复印件或扫描件及查询截图

1) 第三方检测机构-营业执照

2) 第三方检测机构-CMA 资质认定证书

3) 第三方检测机构-实验室认可证书 (CNAS)

4) 第三方检测机构-农产品质量安全检测机构考核合格证书 (CATL)

5) 具有 CMA 或 CNAS 认证通过的第三方检测机构出具检测报告情况

《检测报告一览表》

序号	名称	报告编号	检测结果	检测机构	报告月份
1	土壤	EA24060058C	达标	深圳中检联检测有限公司	2024年7月12日
2	灌溉水源	EA24060058A			2024年7月12日
3	环境空气	EA24060058B			2024年7月12日

说明：我司于2024年7月26日，将原公司名称“深圳市丰晟农副食品有限公司”变更为：广东丰晟食品集团有限公司。

附：变更名称登记通知书

2024/7/30 11:41

登记通知书

登记通知书

业务流程号:22410190567

广东丰晟食品集团有限公司:

你单位提交的变更登记申请材料齐全,符合法定形式,我局予以登记。

变更前名称:深圳市丰晟农副食品有限公司

变更后名称:广东丰晟食品集团有限公司

深圳市市场监督管理局
二〇二四年七月二十六日
注册业务专用章
(电子)

注:

- 1、本通知书适用于市场主体的设立、变更、注销登记;
- 2、名称变更登记的,各登记机关可根据市场主体需求在本通知书载明名称变更内容,但各登记机关应当鼓励市场主体自行查阅属于公示信息的登记(备案)内容。
- 3、公司因合并分立申请登记的,各登记机关可在本通知书载明公司合并分立内容。

<https://amr.sz.gov.cn/aicmerout/jsp/gcloud/giapbase/industry/aicmer/wenshu/registernotice.jsp?regino=22410190567>

1/1

1: 提供基地土壤检测报告及查询有效截图

SINO ASSESSMENT GROUP
中检联检测

SAG

报告编号:EA24060058C

202319002128

中国认可
国际互认
检测
TESTING
CNAS L8287

检测报告

项目名称	土壤检测
委托单位	深圳市丰晟农副食品有限公司
受检单位	深圳市丰晟农副食品有限公司
项目地址	广西壮族自治区梧州市岑溪市大隆镇西宁村与 水汶镇云会村

编 制: 王露

核 对: 叶晓婷

签 发: 何兆辉

签发人职务: 技术负责人

签 发 日 期: 2024年07月12日

第 1 页 共 5 页

说 明

- 1、 报告无骑缝章与检验检测专用章无效。
- 2、 报告无编制人、审核人、签发人签名无效，报告经涂改、增删无效。
- 3、 未经本检测机构书面同意，不得截取、部分复印本检测报告并使用，未经本检测机构书面同意不得作为商业广告使用。
- 4、 本报告只对本次采样/送检样品检测结果负责，送检样品其他信息由委托单位提供及确认，本检测机构不对委托单位提供信息的准确性、适当性和完整性负责。
- 5、 委托单位对本检测报告有异议，请在收到报告之日或指定领取报告之日起 15 个工作日内向本检测机构提出申诉，逾期视为认可检测结果。
- 6、 本检测机构只针对客户采样/送检时的样品的情况进行检测，委托检测结果只代表该样品的情况，所附标准由客户提供。
- 7、 除客户特别申明并支付样品管理费外，所有超过标准规定时效期的样品均不做留样。

深圳中检联检测有限公司 (SAG)
Shenzhen Sino Assessment Group Co.,Ltd (SAG)

地 址: 深圳市龙华区观湖街道观城社区大布头路 350 号 101 园区 1-4 栋

Address: 1-4 buildings, 101 Zone, 350 Dabutos road, Guancheng Community, Guanhu Street, Longhua District, Shenzhen city

Tel: +86(755)26514922

Fax: +86(755)26585781

Hotline: 400-6282-658

Http://www.sagchina.com

第 2 页 共 5 页

检测报告

一、基本信息

样品信息	样品类别	检测点位置及编号	样品状态	采样人员
	土壤	土壤取样点 T1 (N22.761375°, E110.997414°)	棕色、潮、中量植物根系、 重壤土	徐明海 贾王波
检测信息	检测类别	采样日期	检测日期	
	委托检测	2024.06.26	2024.06.26~2024.07.12	

二、检测结果

气象条件: 气温: 33.1℃, 气压: 99.9kPa, 相对湿度: 61%, 天气状况: 晴

1、土壤

检测点位置及编号	检测项目	检测结果	单位	《土壤环境质量 农用地土壤污染风险管控标准(试行)》GB 15618-2018 表 1 其他、表 2	单项判定	
土壤取样点 T1 (N22.761375°, E110.997414°)	pH (pH 值)	6.86	无量纲	6.5<pH≤7.5	—	
	镉	0.08	mg/kg	0.3	达标	
	铬	30	mg/kg	200	达标	
	镍	12	mg/kg	100	达标	
	铅	35	mg/kg	120	达标	
	砷	7.4	mg/kg	30	达标	
	铜	12.6	mg/kg	100	达标	
	锌	43	mg/kg	250	达标	
	汞	0.260	mg/kg	2.4	达标	
	六六六总量	α-六六六	ND	mg/kg	0.10	达标
		β-六六六	ND	mg/kg		
γ-六六六		ND	mg/kg			
δ-六六六		ND	mg/kg			

检测报告

续上表:

检测点位置及编号	检测项目	检测结果	单位	《土壤环境质量 农用地土壤污染风险管控标准(试行)》GB 15618-2018 表1其他、表2	单项判定
项目地土壤 采样点 T1 (N23.168945°, E113.854029°)	p,p'-滴滴伊	ND	mg/kg	0.10	达标
	p,p'-滴滴涕	ND	mg/kg		
	o,p'-滴滴涕	ND	mg/kg		
	p,p'-滴滴涕	ND	mg/kg		
	苯并[a]芘	ND	mg/kg	0.55	达标

结论: 以上所检项目检测结果均符合《土壤环境质量 农用地土壤污染风险管控标准(试行)》GB 15618-2018 表1其他(6.5<pH≤7.5)、表2的标准限值要求。

注: 1、“ND”表示检测结果低于方法检出限;

2、“—”表示此单元格无内容。

附: 土壤测点示意图

注: “■”为检测点

检测报告

三、检测方法、检测仪器、检出限

样品类别	检测项目	检测方法	检测仪器/型号	检出限	
土壤	pH 值	《土壤检测 第 2 部分: 土壤 pH 的测定》NY/T 1121.2-2006	实验室 pH 计 /PHSJ-3F	—	
	镉	《土壤和沉积物 12 种金属元素的测定 王水提取-电感耦合等离子体质谱法》HJ 803-2016	电感耦合等离子体质谱仪/7900 ICP-MS	0.07 mg/kg	
	铬			2 mg/kg	
	镍			2 mg/kg	
	铅			2 mg/kg	
	砷			0.6 mg/kg	
	铜			0.5 mg/kg	
	锌			7 mg/kg	
	汞			《土壤检测 第 10 部分:土壤总汞的测定》NY/T 1121.10-2006	原子荧光分光光度计/AFS-930
	六六六总量	α-六六六	《土壤和沉积物 有机氯农药的测定 气相色谱法》HJ 921-2017	气相色谱仪/GC-2014C	0.6×10 ⁻⁴ mg/kg
		β-六六六			0.5×10 ⁻⁴ mg/kg
		γ-六六六			0.6×10 ⁻⁴ mg/kg
		δ-六六六			0.6×10 ⁻⁴ mg/kg
	滴滴涕总量	p,p'-滴滴伊			0.5×10 ⁻⁴ mg/kg
		p,p'-滴滴涕			0.6×10 ⁻⁴ mg/kg
		o,p'-滴滴涕			0.9×10 ⁻⁴ mg/kg
		p,p'-滴滴涕			0.6×10 ⁻⁴ mg/kg
苯并[a]芘	《土壤和沉积物 多环芳烃的测定 气相色谱-质谱法》HJ 805-2016	气相色谱质谱联用仪/TRACE1300-ISQ7000			0.17 mg/kg

注: “—”表示此单元格无内容。

报告结束

全国认证认可信息公共服务平台（认e云）查询有效的截图

http://cx.cnca.cn/CertECloud/qts/qts/qtsPage?currentPosition=%E6%A3%80%E9%AA%8C%E6%A3%80%E6%B5%8B%E6%8A%A5%E5%91%8A%E7%BC%96%E5%8F%B7%E6%9F%A5%E8%AF%A2

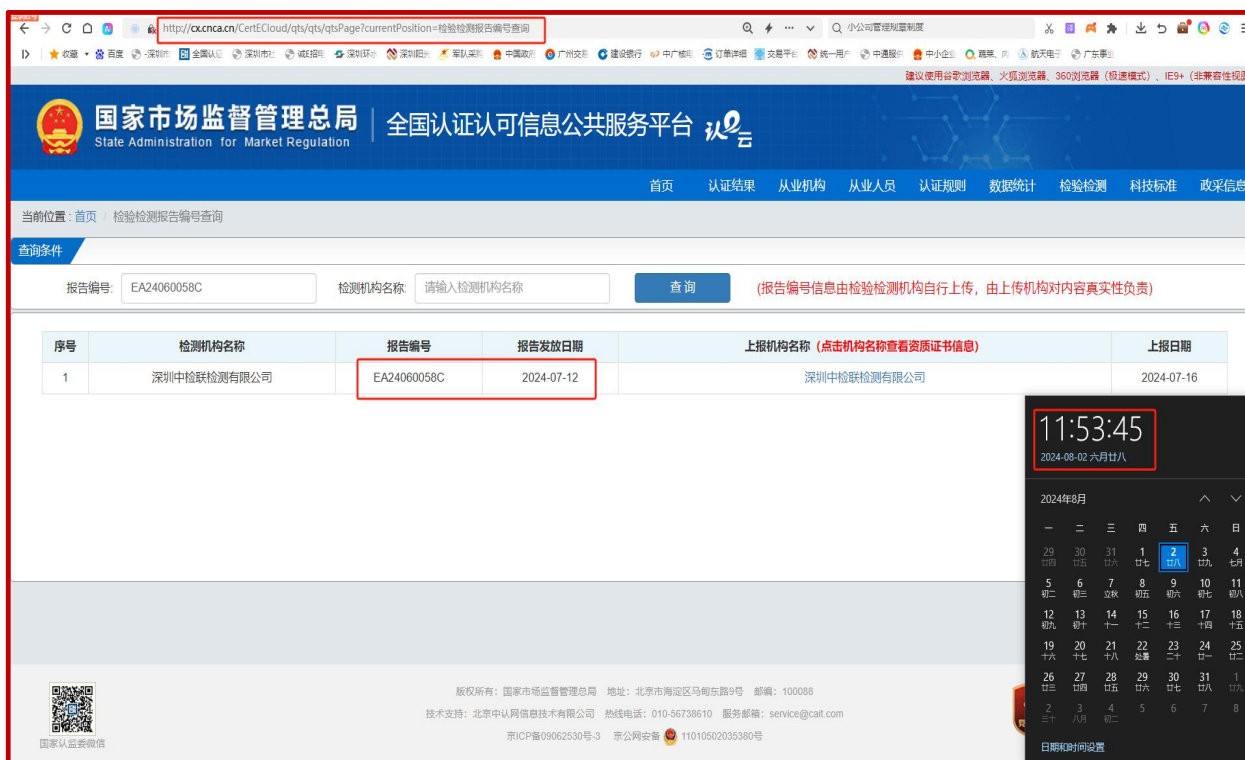

(报告编号：EA24060058C)

2: 提供灌溉水源检测报告及查询有效截图

SINO
ASSESSMENT GROUP
中检联检测

SAG

报告编号:EA24060058A

202319002128

中国认可
国际互认
检测
TESTING
CNAS L6267

检测报告

项目名称	灌溉水源检测
委托单位	深圳市丰晟农副食品有限公司
受检单位	深圳市丰晟农副食品有限公司
项目地址	广西壮族自治区梧州市岑溪市大隆镇西宁村与 水汶镇云会村

编 制: 王露

审 核: 何其辉

签 发: 何其辉

签 发 人 职 务: 检验检测技术负责人

签 发 日 期: 2024年07月12日

第 1 页 共 6 页

说 明

- 1、 报告无骑缝章与检验检测专用章无效。
- 2、 报告无编制人、审核人、签发人签名无效，报告经涂改、增删无效。
- 3、 未经本检测机构书面同意，不得截取、部分复印本检测报告并使用，未经本检测机构书面同意不得作为商业广告使用。
- 4、 本报告只对本次采样/送检样品检测结果负责，送检样品其他信息由委托单位提供及确认，本检测机构不对委托单位提供信息的准确性、适当性和完整性负责。
- 5、 委托单位对本检测报告有异议，请在收到报告之日或指定领取报告之日起 15 个工作日内向本检测机构提出申诉，逾期视为认可检测结果。
- 6、 本检测机构只针对客户采样/送检时的样品的情况进行检测，委托检测结果只代表该样品的情况，所附标准由客户提供。
- 7、 除客户特别申明并支付样品管理费外，所有超过标准规定时效期的样品均不做留样。

深圳中检联检测有限公司 (SAG)
Shenzhen Sino Assessment Group Co.,Ltd (SAG)

地 址：深圳市龙华区观湖街道观城社区大布头路 350 号 101 园区 1-4 栋

Add:1-4 buildings,101 Zone,350 Dabutou road,Guancheng Community,Guanhua Street,Longhua District,Shenzhen city

Tel:+86(755)26514922

Fax:+86(755)26585781

Hotline:400-6282-658

Http://www.sagchina.com

第 2 页 共 6 页

检测报告

一、基本信息

样品信息	样品类别	检测点位置及编号	样品状态	采样人员
	灌溉水源	灌溉水用水取水点 W1 (N22.761904°, E110.998230°)	浅绿色、无气味、无浮油	徐明海 贾王波
检测信息	检测类别	采样日期	检测日期	
	委托检测	2024.06.26	2024.06.26~2024.07.12	

二、检测结果

1、灌溉水源

检测点位置及编号	检测项目	检测结果	单位	《农田灌溉水质标准》 GB 5084-2021 表 1、表 2 蔬菜	单项判定
灌溉水用水取水点 W1 (N22.761904°, E110.998230°)	氟化物 (以 F ⁻ 计)	0.12	mg/L	≤2 (一般地区) ≤3 (高氟区)	达标
	铬 (六价) (六价铬)	ND	mg/L	≤0.1	达标
	化学需氧量	5	mg/L	≤100 ^a , ≤60 ^b	达标
	挥发酚	ND	mg/L	≤1	达标
	硫化物 (以 S ²⁻ 计)	ND	mg/L	≤1	达标
	氯化物 (以 Cl ⁻ 计)	2.5	mg/L	≤350	达标
	全盐量	63	mg/L	≤1000 (非盐碱土地区) ≤2000 (盐碱土地区)	达标
	石油类	0.01	mg/L	≤1	达标
	五日生化需氧量 (BOD ₅)	0.9	mg/L	≤40 ^a , ≤15 ^b	达标
	悬浮物	8	mg/L	≤60 ^a , ≤15 ^b	达标
	阴离子表面活性剂	ND	mg/L	≤5	达标
	硒	0.00052	mg/L	≤0.02	达标
	硼	0.0151	mg/L	≤1 ^c , ≤2 ^d , ≤3 ^e	达标
	总镉 (镉)	ND	mg/L	≤0.01	达标
	总汞	ND	mg/L	≤0.001	达标
总镍 (镍)	0.00072	mg/L	≤0.2	达标	
总铅 (铅)	0.00370	mg/L	≤0.2	达标	

检测报告

续上表:

检测点位置及编号	检测项目	检测结果	单位	《农田灌溉水质标准》 GB 5084-2021 表 1、表 2 蔬菜	单项判定
灌溉水用水取水点 W1 (N22.761904°, E110.998230°)	总砷(砷)	0.00272	mg/L	≤0.05	达标
	总铜(铜)	0.00181	mg/L	≤1	达标
	总锌(锌)	0.00572	mg/L	≤2	达标
	粪大肠菌群数 (粪大肠菌群)	1.7×10 ²	MPN/L	≤20000 ^a , ≤10000 ^b	达标
	pH 值	8.3	无量纲	5.5~8.5	达标
	水温	31.2	℃	≤35	达标

结论: 以上所检项目检测结果均符合《农田灌溉水质标准》GB 5084-2021 表 1、表 2 (蔬菜) 的标准限值要求。

注: 1、“a”表示加工、烹调及去皮蔬菜,“b”表示生食类蔬菜、瓜类和草本水果,“c”表示对硼敏感作物,如黄瓜、豆类、马铃薯、笋瓜、韭菜、洋葱、柑橘等,“d”表示对硼耐受性较强的作物,如小麦、玉米、青椒、小白菜、葱等,“e”表示对硼耐受性强的作物,如水稻、萝卜、油菜、甘蓝等;
2、“ND”表示检测结果低于方法检出限。

附: 灌溉水源测点示意图

注: “★”为检测点

第 4 页 共 6 页

检测报告

三、检测方法、检测仪器、检出限

样品类别	检测项目	检测方法	检测仪器/型号	检出限
灌溉水源	氟化物	《水质 氟化物的测定 离子选择电极法》GB/T 7484-1987	实验室 pH 计 /PHSJ-4A	0.05 mg/L
	六价铬	《水质 六价铬的测定 二苯碳酰二肼分光光度法》GB/T 7467-1987	紫外可见分光光度计/UV POWER	0.004 mg/L
	化学需氧量	《水质 化学需氧量的测定 重铬酸盐法》HJ 828-2017	滴定管	4 mg/L
	挥发酚	《水质 挥发酚的测定 4-氨基安替比林分光光度法》HJ 503-2009	紫外可见分光光度计/UV POWER	0.0003 mg/L
	硫化物	《水质 硫化物的测定 亚甲基蓝分光光度法》HJ 1226-2021	紫外可见分光光度计/UV POWER	0.01 mg/L
	氯化物	《水质 氯化物的测定 硝酸银滴定法》GB/T 11896-1989	滴定管	1.0 mg/L
	全盐量	《水质 全盐量的测定 重量法》HJ/T 51-1999	电子天平/AUY220	10 mg/L
	石油类	《水质 石油类的测定 紫外分光光度法（试行）》HJ 970-2018	紫外可见分光光度计/UV POWER	0.01 mg/L
	五日生化需氧量 (BOD ₅)	《水质 五日生化需氧量 (BOD ₅) 的测定 稀释与接种法》HJ 505-2009	生化培养箱 /SHP-150 溶解氧测定仪 /JPSJ-605	0.5 mg/L
	悬浮物	《水质 悬浮物的测定 重量法》GB/T 11901-1989	电子天平 /AUY220	4 mg/L
	阴离子表面活性剂	《水质 阴离子表面活性剂的测定 亚甲基蓝分光光度法》GB/T 7494-1987	可见分光光度计 /V1200 型	0.05 mg/L
	硒	《水质 65 种元素的测定 电感耦合等离子体质谱法》HJ 700-2014	电感耦合等离子体质谱仪 /7900 ICP-MS	0.00041 mg/L
	砷			0.00125 mg/L
	镉			0.00005 mg/L
	镍			0.00006 mg/L
铅	0.00009 mg/L			
砷	0.00012 mg/L			
铜	0.00008 mg/L			
锌	0.00067 mg/L			

检测报告

续上表:

样品类别	检测项目	检测方法	检测仪器/型号	检出限
灌溉水源	总汞	《水质 汞、砷、硒、铋和锑的测定 原子荧光法》HJ 694-2014	原子荧光分光光度计/AFS-930	0.00004 mg/L
	粪大肠菌群	《水质 粪大肠菌群的测定 多管发酵法》HJ 347.2-2018	隔水式恒温培养箱 /GNP-9160	20 MPN/L
	pH 值	《水质 pH 值的测定 电极法》HJ 1147-2020	水质综合分析仪 /SX751	—
	水温	《水质 水温的测定 温度计或颠倒温度计测定法》GB/T 13195-1991	水银温度计 /WDJ-07	—

注: “—”表示此单元格无内容。

报告结束

中检联
SAG

全国认证认可信息公共服务平台（认e云）查询有效的截图

http://cx.cnca.cn/CertECloud/qts/qts/qtsPage?currentPosition=%E6%A3%80%E9%AA%8C%E6%A3%80%E6%B5%8B%E6%8A%A5%E5%91%8A%E7%BC%96%E5%8F%B7%E6%9F%A5%E8%AF%A2

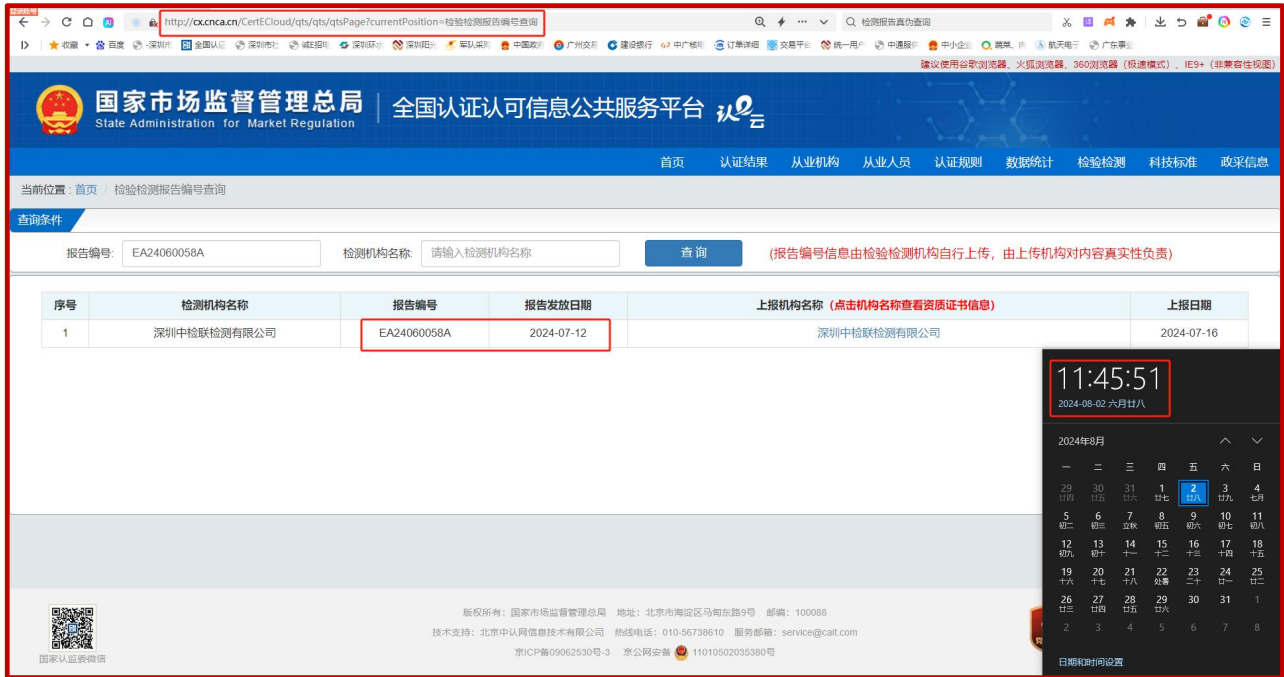

(报告编号：EA24060058A)

3: 提供基地环境空气的检测报告及查询有效截图

SINO ASSESSMENT GROUP 中检联检测 **SAG**

报告编号:EA24060058B

MA 202319002128

ILAC-MRA

CNAS 中国认可 国际互认 检测 TESTING CNAS L6287

检测报告

项目名称: 环境空气检测

委托单位: 深圳市丰晟农副食品有限公司

受检单位: 深圳市丰晟农副食品有限公司

项目地址: 广西壮族自治区梧州市岑溪市大隆镇西宁村与水文镇云会村

编制: 王露

审核: 刘倩倩

签发: 何亮辉

签发人职务: 检验检测专业技术人员

签发日期: 2024年07月12日

第 1 页 共 5 页

说 明

- 1、 报告无骑缝章与检验检测专用章无效。
- 2、 报告无编制人、审核人、签发人签名无效，报告经涂改、增删无效。
- 3、 未经本检测机构书面同意，不得截取、部分复印本检测报告并使用，未经本检测机构书面同意不得作为商业广告使用。
- 4、 本报告只对本次采样/送检样品检测结果负责，送检样品其他信息由委托单位提供及确认，本检测机构不对委托单位提供信息的准确性、适当性和完整性负责。
- 5、 委托单位对本检测报告有异议，请在收到报告之日或指定领取报告之日起 15 个工作日内向本检测机构提出申诉，逾期视为认可检测结果。
- 6、 本检测机构只对客户采样/送检时的样品的情况进行检测，委托检测结果只代表该样品的情况，所附标准由客户提供。
- 7、 除客户特别申明并支付样品管理费外，所有超过标准规定时效期的样品均不做留样。

深圳中检联检测有限公司 (SAG)

Shenzhen Sino Assessment Group Co., Ltd (SAG)

地址: 深圳市龙华区观澜街道观城社区大布头路 350 号 101 园区 1-4 栋

Add: 1-4 buildings, 101 Zone, 350 Dabutou road, Guan Cheng Community, Guanhu Street, Longhua District, Shenzhen city

Tel: +86(755)26514922

Fax: +86(755)26585781

Hotline: 400-6282-658

Http://www.sagchina.com

第 2 页 共 5 页

检测报告

一、基本信息

样品信息	样品类别	检测点位置	样品状态	采样人员
	环境空气	环境空气监测点 A1 (N22.761398°, E110.998169°)	完好	徐明海 贾王波
检测信息	检测类别	采样日期	检测日期	
	委托检测	2024.06.25~2024.06.26	2024.06.25~2024.07.12	

二、检测结果

06.25: 气温: 29.8°C, 气压: 100.0kPa, 相对湿度: 65%, 风向: 西南, 风速: 2.0m/s, 天气状况: 晴

06.26: 气温: 33.8°C, 气压: 99.8kPa, 相对湿度: 61%, 风向: 西南, 风速: 2.3m/s, 天气状况: 晴

1、环境空气

检测点位置	采样日期	检测项目	检测结果	单位	《环境空气质量标准》 GB 3095-2012 表 1、 表 2、表 A.1 (二级)	单项判定
环境空气监测点 A1 (N22.761398°, E110.998169°)	06.25~ 06.26	PM ₁₀	69	μg/m ³	150	达标
		PM _{2.5}	64	μg/m ³	75	达标
	06.26	臭氧	42	μg/m ³	200	达标
		氮氧化物	33	μg/m ³	250	达标
		二氧化氮	20	μg/m ³	200	达标
		二氧化硫	20	μg/m ³	500	达标
		氟化物	ND	μg/m ³	20	达标
	06.25~ 06.26	总悬浮颗粒物	98	μg/m ³	300	达标
	06.26	一氧化碳	0.3	mg/m ³	10	达标

结论: 以上所检项目检测结果均符合《环境空气质量标准》GB 3095-2012 表 1、表 2、表 A.1 (二级) 的标准限值要求。

注: "ND"表示检测结果低于方法检出限。

SINO
ASSESSMENT GROUP
中检联检测 **SAG**

报告编号:EA24060058B

检测报告

附：环境空气测点示意图

注：“○”为检测点

第 4 页 共 5 页

检测报告

三、检测方法、检测仪器、检出限

样品类别	检测项目	检测方法	检测仪器/型号	检出限
环境空气	PM ₁₀	《环境空气 PM ₁₀ 和 PM _{2.5} 的测定 重量法》HJ 618-2011 及其修改单（生态环境部公告 2018 年第 31 号）	电子天平 /AUW220D	0.010 mg/m ³
	PM _{2.5}			0.010 mg/m ³
	臭氧	《环境空气 臭氧的测定 靛蓝二磺酸钠分光光度法》HJ 504-2009 及其修改单（生态环境部公告 2018 年第 31 号）	紫外可见分光光度计/UV POWER	0.010 mg/m ³
	氮氧化物	《环境空气 氮氧化物（一氧化氮和二氧化氮）的测定盐酸萘乙二胺分光光度法》HJ 479-2009 及其修改单（生态环境部公告 2018 年第 31 号）	紫外可见分光光度计/UV POWER	0.005 mg/m ³
	二氧化氮			
	二氧化硫	《环境空气 二氧化硫的测定 甲醛吸收-副玫瑰苯胺分光光度法》HJ 482-2009 及其修改单（生态环境部公告 2018 年第 31 号）	紫外可见分光光度计/UV POWER	0.007 mg/m ³
	氟化物	《环境空气 氟化物的测定 滤膜采样/氟离子选择电极法》HJ 955-2018	实验室 pH 计 /PHSJ-4A	0.5×10 ⁻³ mg/m ³
	总悬浮颗粒物	《环境空气 总悬浮颗粒物的测定 重量法》HJ 1263-2022	电子天平 /AUW220D	7 μg/m ³
	一氧化碳	《空气质量 一氧化碳的测定 非分散红外法》GB/T 9801-1988	CO 采样器/ GXH-3010H	0.3 mg/m ³

报告结束

全国认证认可信息公共服务平台（认e云）查询有效的截图

http://cx.cnca.cn/CertECloud/qts/qts/qtsPage?currentPosition=%E6%A3%80%E9%AA%8C%E6%A3%80%E6%B5%8B%E6%8A%A5%E5%91%8A%E7%BC%96%E5%8F%B7%E6%9F%A5%E8%AF%A2

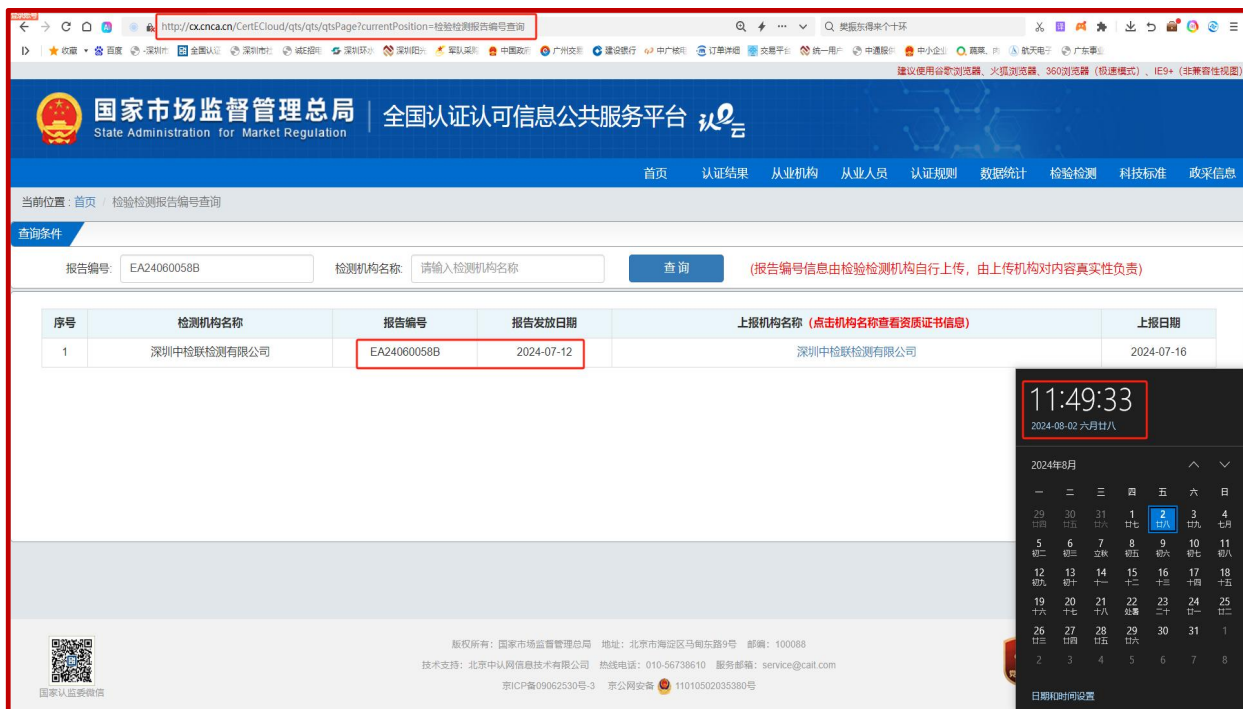

(报告编号：EA24060058B)

十一、其他招标文件要求或投标人认为需要补充的内容(公开)

11.1、投标报价表

(一) 报价总表

序号	项目名称	投标报价(元)	投标下浮率(%)	备注
1	中英街管理局食堂菜品供应服务项目	481632.00	4.00%	

说明：1. 投标报价=招标控制价×(1-投标下浮率)，计算错误的，以清单报价为准，修正投标下浮率，**投标下浮率须 $\geq 0\%$ ，否则将按未实质性响应招标文件要求，作投标无效处理。**

2. 投标报价金额与下浮率均保留两位小数。

3. 本项目合同价为暂定价，最终结算价以政府财政审计部门出具的财政投资评审结果为准。

11.2 企业简介

广东丰晟食品集团有限公司，是一家集蔬菜、瓜果、鲜/冻肉类、禽类、水产品、豆制品、面点类、粮油、调料类等农副产品加工与配送、农产品供应链管理为一体的综合性农产品服务企业。专注于为**企事业单位食堂、连锁餐饮、各类学校食堂、工厂食堂、团餐企业**，提供安全、优质、便捷的全品类农副产品一站式配送服务。公司以深圳总部为核心，业务辐射广东省内及周边各市，目前在广州、肇庆等地设立分公司，服务政企事业单位、各类学校、餐饮企业、工厂食堂等**300多家**单位。公司秉承“**贴心服务、客户至上、追求卓越、互利共赢**”的企业经营理念，致力发展成为创新型蔬菜等农副产品专业配送服务商，引领行业标杆，为客户更高效的提升食品安全保障。公司成立以来不断探索创新服务体系、健全管理机制、锐意进取的管理团队、建立了多个优质上游供应体系、**签约多个无公害农产品基地、拥有持证上岗的专业食品检验员和规范化的食品安全检测室**等全方面软硬件优势，构成了企业核心的竞争力。公司逐步导入**质量管理体系、环境管理体系、职业健康管理体系、食品安全管理体系**等多个食品行业标准化体系，让每个运作环节更加安全有保障。在深圳、广州、肇庆、惠州等地区发展了众多客户群体，企业展现的优质服务和良好的信誉得到**广大客户的信赖与支持**。公司致力于深耕农副产品配送行业，不断提升广大客户的食品安全保障，**努力成为客户放心、社会满意的优秀企业**。

11.3 企业特色与文化

一、企业特色

- (1) 省时与安心：我们能帮助客户解决所需农副产品品类杂、体量不足而导致耗时长、不易采购的困惑，让客户节约更多的时间与精力，专注后厨菜品研发与服务。
- (2) 质量与健康：我们所有产品均建立了严格的索证索票机制，对源头采购的产品进行资质审查，对产品进行二次检测或委托第三方质检，所有产品均附有符合国家标准的检验检疫合格证明。
- (3) 创新与服务：我们每天的原材料都是当天采购，用环保材质的包装袋分拣打包，按客户需求的地点、时间准时送达，24H 售后服务机制，解决客户后顾之忧。

二、企业文化

经营理念：贴心服务、客户至上、追求卓越、互利共赢

价值观：以人为本、诚实守信、相互启发、敢于担当

基本守则：对公司——讲忠诚

对团队——讲协作

对事业——讲责任

对工作——讲敬业

对行为——讲主动

对业绩——讲高效

11.4 主营业务

为企事业单位食堂、连锁餐饮、各类学校食堂、工厂食堂、团餐企业，提供安全、优质、便捷的蔬菜、瓜果、鲜/冻肉类、禽类、水产品、豆制品、面点类、粮油、调料类等全品类农副产品一站式配送服务。省时与安心：能帮助客户解决后厨所需各类生鲜农副产品，解决不易采购的困惑，让后厨节约更多的时间与精力，专注后厨菜品研发与服务提升。

蔬菜水果

猪牛羊肉

鸡鸭等禽肉

豆制品

水产品

米面粮油

11.4 办公与配送场地

公司拥有配送场地 8000 余平，可满足 300 余家单位食材配送服务
办公场所一角

至上 追求卓越

配送车间一角

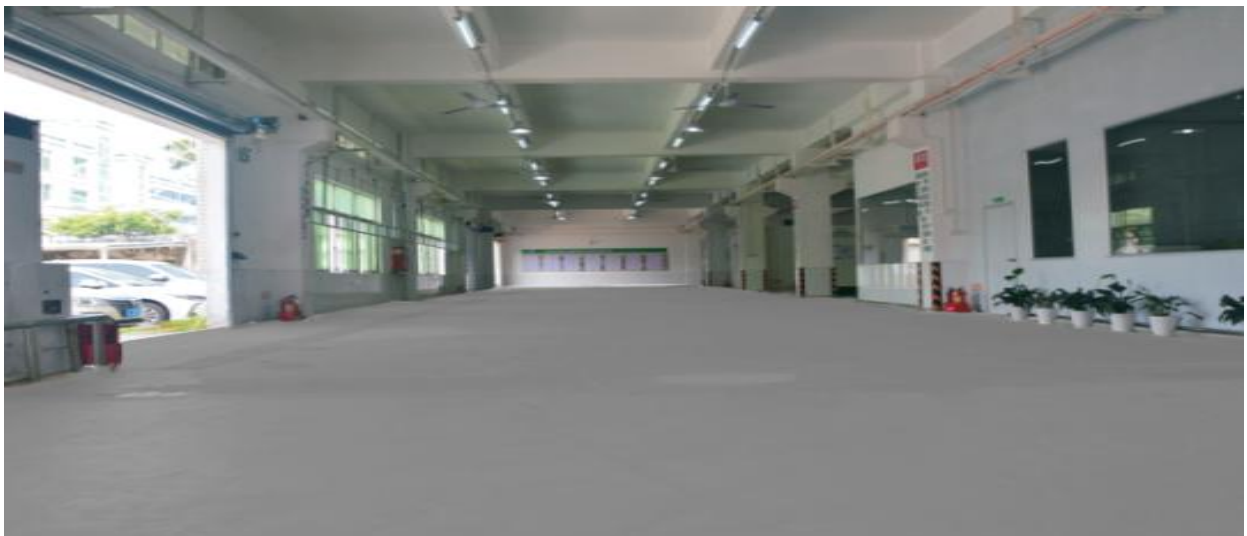

贴心服务 客户至上 追求卓越

11.6 检测实验室

1. 配置专业的食品检测实验室，对农药残留、注水肉、水产品的孔雀石绿大米的黄曲霉素等有害物质进行二次检测把关。同时，公司聘请了第三方检测公司对食品卫生、安全检测、安全防范等食品安全专业化指导。
2. 设施齐全的检测中心和专业的检测人员，所有货物均要通过供应商自检和复检才能入库。所有产品定期送第三方实验室做非常规性全面检查，监控食品加工的各个环节，确保食品质量。

1.专业的检测人员

2.每日食材留样溯源

3.严格按照《国家食品卫生标《食品卫生法》和《动物检疫法》等相关规定要求执行

11.7. 配送车辆

确保所有配送的原材料都是当天采购，按客户需求专项专人分拣品控，并按要求的地点、时间准时送达，公司设立有 24H 售后服务机制，灵活解决 客户食材需求的一切应急问题。

① 灵活调整货品需求

依客户对食材的实际需求来采购货品，不固定局限品类及需求的调整，做到全方位满足客户食材需求。

② 准确及时送达货品

按客户对收货时间的固定要求或临时性调整要求，随时调整物流线路，准确及时将货品送到客户。

③ 临时需求随时补货

当天货品送达后，对于客户临时需求加单的货品，启用就地（农贸市场合作点）补货应急措施，全力满足客户需求。

11.8. 管理水平（体系认证）

序号	资质荣誉
1	食品安全管理体系认证证书
2	环境管理体系认证证书
3	质量管理体系认证证书
4	职业健康安全管理体系认证
5	HACCP 认证证书危害分析与关键控制点
6	安全生产标准化认证证书
7	应急预案管理能力评价认证（十星级）
8	供应链安全管理体系认证
9	生鲜农产品配送服务认证（五星级）
10	售后服务认证证书（五星）