

标段编号： 2020-440306-48-01-011373003001

深圳市建设工程施工招标投标 文件

标段名称： 空港新城会展片区交通组织改善二期工程施工

投标文件内容： 资信标文件

投标人： 深圳市路桥建设集团有限公司

日期： 2024年11月30日

资信标要求一览表（如有）

序号	资信要素名称	有关要求或说明
1	投标人基本情况	填写《投标人基本情况表》，并提供相关证明材料。
2	项目经理情况	1. 填写《拟派项目经理简历表》，并提供相关证明材料； 2. 提供拟派项目经理近五年已完工（从招标公告发布之日起倒算，时间以竣工验收日期为准）市政道路类施工业绩情况（列举不超过 2 项典型业绩，超过 2 项的只取前 2 项）。注：（1）业绩范围包括拟派项目经理担任项目经理、技术负责人、项目副经理、生产经理、质量负责人、安全负责人等项目团队核心成员的业绩。（2）业绩证明材料为中标通知书（如有）、合同关键页、竣工验收报告，合同关键页应包括封面页、项目概况、合同范围及内容、合同金额页、双方盖章页、合同签订日期、项目经理姓名，竣工验收报告应包括竣工验收日期。（3）如业绩证明材料无法体现项目经理姓名，可提供业主证明文件（格式自拟，加盖业主公章）。
3	拟派项目管理机构情况	本项目需配备项目经理、生产经理、技术负责人、质量负责人、安全负责人、道路工程师、结构工程师、管线工程师、机电工程师、造价工程师、测量工程师、协调专员、档案专员、安全员、质量员、施工员、材料员、劳资专管员等岗位人员，合计 18 人。投标人拟派人员应至少满足以上要求，可在此基础上自行新增人员。其中，技术负责人、机电工程师为高级及以上职称，其他岗位为中级及以上职称要求。填写《项目管理机构配备情况表》，并提供相关证明材料，包括相应资格证书（或上岗证书）、职称证书（如有）、近三个月（招标公告发布之日起倒算）社保证明文件等。
4	投标人关于无不良行为及拟派项目管理机构成员的承诺书	提供《投标人关于无不良行为及拟派项目管理机构成员的承诺书》。

备注：资信要素不进行评审，真实性通过公示予以监督。

目录

表 1 《投标人基本情况表》

表 2 《项目经理简历表》

表 3 《项目管理机构配备情况表》

表 4 《投标人关于无不良行为及拟派项目管理机构成员的承诺书》

表 1 投标人基本情况表

投标人名称	深圳市路桥建设集团有限公司		注册资本	30500 万元
成立日期	1986 年 12 月 31 日		企业性质	国有企业
注册地址	深圳市罗湖区泥岗路红岗东村路桥大厦 19-23 层			
投标人简介	<p>1.企业经营规模: 深圳路桥集团注册资金 3.05 亿元,属于国家高新技术企业,设有技术中心和深圳市博士后创新基地,总部设 10 个职能部门,下属 11 家二级机构,其中 5 家直管机构,11 家非独立法人单位,7 家全资子公司。深圳路桥集团近三年营收总额为 75 亿,近三年纳税总额为 1.03 亿。企业拥有 1100 名员工,其中高级工程师 58 人,工程师 124 人,助理工程师 277 人;拥有一级建造师 123 人,二级建造师 125 人,一级造价工程师 22 人,二级造价工程师 36 人。</p> <p>2.专业技术人员配备情况: 二级注册建造师 1 人,高级工程师 6 人,工程师 15 人,助理工程师 3 人。</p> <p>3.服务便利度: 深圳路桥集团在南山区设立下属分公司——深圳市路桥建设集团有限公司市政工程分公司,该分公司营业场所为深圳市南山区北环大道堂尾小区,占地面积为 3000 m²。深圳路桥集团已中标多个前海合作区的项目,如大铲湾北部辅七路(辅三路-纬一路)市政道路工程施工、文昌阁及新志兴一路内涝治理及市政管网完善工程施工、双界河 A 支路及滨海大道排水管网完善工程等 2 个工程施工等项目,熟悉前海合作区施工手续办理流程。</p>			
联系方式	1. 地址: 深圳市罗湖区泥岗路红岗东村路桥大厦 19-23 层		2. 邮编: 518029	
	3. 电话: 15507539996	4. 电子邮箱: 867773133@qq.com		5. 联系人: 黄祉涵

注:

1. 投标人须对填写内容的真实性负责。
2. 投标人认为有需要的可自行增加表格内容。
3. 若为联合体投标的,联合体各成员应分别填写此表。

(1) 营业执照



营 业 执 照

(副 本)

统一社会信用代码
914403001921815704



名 称 深圳市路桥建设集团有限公司

类 型 有限责任公司(法人独资)

成立日期 1986年12月31日

法定代表人 洪绍友

住 所 深圳市罗湖区泥岗路红岗东村路桥大厦19-23层

重 要 提 示

1. 商事主体的经营范围由章程确定, 经营范围中属于法律、法规规定应当经批准的项目, 取得许可审批文件后方可开展相关经营活动。
2. 商事主体经营范围和许可审批项目等有关企业信用事项及年报信息和其他信用信息, 请登录左下角的国家企业信用信息公示系统或扫描右上方的二维码查询。
3. 各类商事主体每年须于成立周年之日起两个月内, 向商事登记机关提交上一自然年度的年度报告。企业应当按照《企业信息公示暂行条例》第十条的规定向社会公示企业信息。

登记机关 

2021年 12月 07日

深圳市路桥建设集团有限公司为深圳市市属国有企业

深圳市市场监督管理局商事主体登记及备案信息查询单(网上公开)

深圳市路桥建设集团有限公司的基本信息

统一社会信用代码:	914403001921815704
注册号:	440301103698232
商事主体名称:	深圳市路桥建设集团有限公司
住所:	深圳市罗湖区泥岗路红岗东村路桥大厦19-23层
法定代表人:	洪绍友
认缴注册资本(万元):	30500
经济性质:	有限责任公司(法人独资)
成立日期:	1986-12-31
营业期限:	永续经营
核准日期:	2024-03-26
年报情况:	2013年报已公示、2014年报已公示、2015年报已公示、2016年报已公示、2017年报已公示、2018年报已公示、2019年报已公示、2020年报已公示、2021年报已公示、2022年报已公示
主体状态:	开业(存续)
分支机构:	深圳市路桥建设集团有限公司宝安分公司,深圳市路桥建设集团有限公司桥梁分公司
备注:	

打印时间: 2024年06月22日18:50:47

版权所有: 深圳市市场监督管理局
地址: 福田区深南大道7010号工商物价大厦

深圳市特区建工集团有限公司 100%控股深圳市路桥建设集团有限公司

深圳市市场监督管理局商事主体登记及备案信息查询单(网上公开)

深圳市路桥建设集团有限公司股东信息

股东名称	出资额(万元)	股东属性	股东类别
深圳市特区建工集团有限公司	30500	本地企业	企业法人

打印时间: 2024年06月22日18:51:11

版权所有: 深圳市市场监督管理局
地址: 福田区深南大道7010号工商物价大厦

深圳市特区建工集团有限公司经济性质为国有独资

深圳市市场监督管理局商事主体登记及备案信息查询单(网上公开)

深圳市特区建工集团有限公司的基本信息

统一社会信用代码:	91440300MA5G0XR33
注册号:	440300209079808
商事主体名称:	深圳市特区建工集团有限公司
住所:	深圳市福田区莲花街道紫荆社区红荔路7019号天健商务大厦19楼
法定代表人:	郑晓生
认缴注册资本(万元):	500000
经济性质:	有限责任公司(国有独资)
成立日期:	2019-12-25
营业期限:	永续经营
核准日期:	2022-12-09
年报情况:	2019年报已公示、2020年报已公示、2021年报已公示、2022年报已公示
主体状态:	开业(存续)
分支机构:	
备注:	

打印时间: 2024年06月22日18:51:41

版权所有: 深圳市市场监督管理局
地址: 福田区深南大道7010号工商物价大厦

(2) 资质证书

	
<h1>建筑业企业资质证书</h1>	
(副本)	
企业名称: 深圳市路桥建设集团有限公司	
详细地址: 深圳市罗湖区泥岗路红岗东村路桥大厦19-23层	
统一社会信用代码 (或营业执照注册号): 914403001921815704	法定代表人: 洪绍友
注册资本: 30500万元人民币	经济性质: 有限责任公司(法人独资)
证书编号: D144045701	有效期: 2028年12月11日
资质类别及等级:	
公路工程施工总承包壹级; 市政公用工程施工总承包壹级; 公路路基工程专业承包壹级。 *****	
	
	发证机关: 2023年12月22日
中华人民共和国住房和城乡建设部制	
全国建筑市场监管公共服务平台查询网址: http://jzsc.mohurd.gov.cn	NO.DF 00064393



建筑业企业资质证书

证书编号: D244025120

企业名称: 深圳市路桥建设集团有限公司

统一社会信用代码: 914403001921815704

法定代表人: 洪绍友

注册地址: 深圳市罗湖区泥岗路红岗东村路桥大厦19-23层

有效期: 至 2028年12月04日

资质等级: 建筑工程施工总承包二级
城市及道路照明工程专业承包一级



先关注广东省住房和城乡建设厅微信公众号, 进入“粤建办事”扫码查验

发证机关: 广东省住房和城乡建设厅

发证日期: 2023年12月04日





建筑业企业资质证书

证书编号: D344030575

企业名称: 深圳市路桥建设集团有限公司

统一社会信用代码: 914403001921815704

法定代表人: 洪绍友

注册地址: 深圳市罗湖区泥岗路红岗东村路桥大厦19-23层

有效期: 至 2028年12月27日

资质等级: 桥梁工程专业承包二级
建筑装修装饰工程专业承包二级
地基基础工程专业承包二级



先关注广东省住房和城乡建设厅微信公众号, 进入“粤建办事”扫码查验

发证机关: 深圳市住房和建设局

发证日期: 2024年05月08日



(3) 安全生产许可证



统一社会信用代码：914403001921815704



安全生产许可证

编号：（粤）JZ安许证字[2023]012639

企业名称：深圳市路桥建设集团有限公司

法定代表人：洪绍友

单位地址：深圳市罗湖区泥岗路红岗东村路桥大厦19-23层

经济类型：有限责任公司(法人独资)

许可范围：建筑施工

有效期：2022年12月27日 至 2025年12月27日

发证机关：广东省住房和城乡建设厅
发证日期：2023年12月27日



(4) 市政工程分公司营业执照及办公场所证明

深圳市路桥建设集团有限公司市政工程分公司营业执照



国家企业信用信息公示系统网址: <http://www.gsxt.gov.cn>

国家市场监督管理总局监制

深圳市市场监督管理局商事主体登记及备案信息查询单(网上公开)

深圳市路桥建设集团有限公司市政工程分公司的基本信息

统一社会信用代码:	91440300671852271N
注册号:	440301103078438
隶属企业名称:	深圳市路桥建设集团有限公司
商事主体名称:	深圳市路桥建设集团有限公司市政工程分公司
营业场所:	深圳市南山区北环大道堂尾小区
负责人:	朱惠诚
法定代表人:	
经济性质:	有限责任公司分公司
成立日期:	2007-12-21
营业期限:	永续经营
核准日期:	2021-09-08
年报情况:	2013年报已公示、2014年报已公示、2015年报已公示、2016年报已公示、2017年报已公示、2018年报已公示、2019年报已公示、2020年报已公示、2021年报已公示、2022年报已公示
主体状态:	开业(存续)
备注:	

打印时间: 2024年06月22日19:3:36

版权所有: 深圳市市场监督管理局
地址: 福田区深南大道7010号工商物价大厦

土地使用权出让合同书

企业名称变更:由**深圳市道路工程公司**变更为**深圳市路桥建设集团公司**,
由**深圳市路桥建设集团公司**变更为**深圳市路桥建设集团有限公司**

变更通知书

深圳市路桥建设集团公司已于二〇〇七年五月十一日经我局申请变更登记,现将 核准项目通知如下:

变更前企业名称: 深圳市道路工程公司

变更后企业名称: 深圳市路桥建设集团公司

变更前
经营范围: 市政公用工程施工总承包壹级、土石方工程专业承包壹级、公路路面工程专业承包壹级、公路路基工程专业承包壹级、房屋建筑工程施工总承包叁级、公路工程施工总承包贰级; 市政工程(限道桥)乙级设计。

变更后
经营范围: 市政公用工程施工总承包壹级、土石方工程专业承包壹级、公路路面工程专业承包壹级、公路路基工程专业承包壹级、房屋建筑工程施工总承包叁级、公路工程施工总承包壹级; 市政工程(限道桥)乙级设计。

深圳市
深圳市工商行政管理局

二〇〇七年七月卅日

变更（备案）通知书

[2013]第5720774号

深圳市路桥建设集团有限公司：

我局已于二〇一三年十一月八日对你企业申请的（企业名称、企业类型）变更予以核准；对你企业的（董事、监事、高管人员）予以备案，具体核准变更（备案）事项如下：

变更前企业名称：深圳市路桥建设集团有限公司

变更后企业名称：深圳市路桥建设集团有限公司

变更前企业类型：全民

变更后企业类型：有限责任公司

备案前董事：

备案后董事：刘声向（执行（常务）董事）

备案前监事：

备案后监事：姜树学（监事）

备案前高管人员：

备案后高管人员：刘声向（总经理）



深圳市市场监督管理局

二〇一三年十一月八日

深地合字 () 号

深圳市 土地使用权出让合同书

深圳市规划国土局

地块编号 T401-088
用地方案号

深圳市土地使用权出让合同书

深地合字 (199) 011 号

一、本合同双方当事人

出让方：深圳市规划国土局（以下简称甲方）

法定代表人：姓名： 刘佳胜 职务： 局长

地址： 深圳市福田区振兴路6号 电话： 3231590

受让方： 深圳市道路工程公司 （以下简称乙方）

法定代表人：姓名： 黄德岭 职务： 经理

地址： 红岗路 电话： 2264155

受让方： _____ （以下简称乙方）

法定代表人：姓名： _____ 职务： _____

地址： _____ 电话： _____

受让方： _____ （以下简称乙方）

法定代表人：姓名： _____ 职务： _____

地址： _____ 电话： _____

受让方： _____ （以下简称乙方）

法定代表人：姓名： _____ 职务： _____

地址： _____ 电话： _____

二、根据国家有关法律、法规及深圳市的有关规定，甲乙双方本着协商、自愿、有偿的原则，订立本合同。

三、甲方依据本合同出让土地的使用权，土地所有权属于国家。地下自然资源、埋藏物均不在土地使用权出让范围。

四、本合同签订之日，甲方将地块编号为 T401-088，土地面积约为 3000.5 平方米（见宗地图红线范围内土地）的土地出让给乙方，并移交给乙方使用。乙方对该地块的现状无任何异议。

五、本块土地的使用年期为 伍拾年，从 1997 年 6 月 27 日至 2047 年 6 月 27 日止。

六、本块土地用途为 属维护设施用地（本块土地为非商品房用途）。

七、土地利用要求：

（一）主体建筑物的性质：属维护设施用地

（二）土地面积 3000.5 平方米，另公用道路面积 平方米，绿化面积 平方米；

（三）建筑覆盖率（建筑密度）： 21.0% ；

（四）建筑容积率（建筑面积密度）： ≤ 1.03 ；

（五）计入容积率总建筑面积不超过 3100 平方米；

其中：办公：600平方米，工厂及仓库 2500平方米

（六）建筑层数： ≤ 5 层 ；

（七）建筑退红线及总体布局要求：

东退红线 > 15 米，南退红线 > 12 米，西退红线 > 5 米
北退红线 > 6 米

（八）绿化比率： ；

（九）建筑场地平整标高（黄海高程）：按规划确定；

（十）建筑间距： ；

（十一）其它： ；

所有建筑物的设计均应符合国家现行建筑设计标准及规范的规定。

八、乙方同意负责 平方米的绿地（见宗地图绿线范围内土地）的绿化、管理和维护并负担全部费用，绿地产权属于政府，乙方应接受城市园林绿化管理部门的检查监督；

乙方同意负责 平方米道路（见宗地图褐线范围内土地）的建设和维护。

乙方同意宗地图范围的道路属公益事业性质，产权属于政府，无偿供车辆、行人通过。

九、乙方向甲方给付（ 币） 亿 仟 佰 拾 万 仟 佰 拾 元（小写 元）土地使用权出让金（以下简称出让金）取得上述土地使用权。

十、经甲乙双方协商同意按下列其中第（ ）种方式给付土地使用权出让金：

（一）本合同签订时乙方须用现金支票向甲方一次性付清全部土地使用权出让金。

（二）经甲方同意，乙方可分期计息付款，计息标准为月息率百分之一。乙方分期付款方式为：

1、本合同签订时，乙方须付出让金的10%即（ 币） 亿 仟 佰 拾 万 仟 佰 拾 元（小写 元）作为定金。

2、于 年 月 日前付第一期出让金（ 币） 亿 仟 佰 拾 万 仟 佰 拾 元。（小写 元）

3、于 年 月 日前付第二期出让金（ 币） 亿 仟 佰 拾 万 仟 佰 拾 元。（小写 元）

4、于 年 月 日前付第三期出让金（ 币） 亿 仟 佰 拾 万 仟 佰 拾 元。

元。(小写_____元)

十一、乙方未按出让合同规定的期限付清土地使用权出让金的，从滞纳之日起每日加收应缴部分万分之五的滞纳金。滞纳六十日后仍未付清的，甲方可以解除出让合同，收回土地使用权。

乙方只支付定金的，不予退还。乙方已将定金抵充土地使用权出让金的，甲方扣除定金作为违约金，余额返还乙方，已兴建的建筑物、附着物无偿收归政府所有。

因甲方的过错致使乙方延迟使用土地的，甲方承担由此而造成乙方的经济损失。

十二、乙方除向甲方给付土地使用权出让金外，每年还必须按规定缴付土地使用费。乙方在签订土地出让合同的同时，办理土地使用费登记手续。

十三、本合同规定的土地出让年限届满，甲方有权无偿收回出让地块的土地使用权，本地块上的建筑物及其他附着物也由甲方无偿取得。乙方承诺于2047年6月27日将土地及土地上建筑物、附着物无偿交回甲方，并在年期届满之日起十日内办理房地产权注销登记手续，否则由甲方迳行注销。

十四、乙方如需继续使用本地块，可在期满前六个月内申请续期，并在确定了新的土地使用权出让年限和出让金及其他条件后，与甲方重新签订土地使用权出让合同，支付出让金，并办理土地使用权登记手续。

十五、《土地使用规则》是本合同的组成部分，与本合同具有同等法律效力。乙方须遵守《土地使用规则》。

十六、本合同订立、效力、解释、履行及争议的解决均受中华人民共和国法律的管辖。

十七、因执行本合同发生争议，由争议双方协商解决，协商不成的，可提请仲裁机构仲裁或向人民法院起诉。

十八、本合同从签订之日起生效。

十九、本合同一式十五份，乙方三份，其余由甲方持有及分送有关单位。

二十、本合同未尽事宜，可由双方协商签订协议书明确。

土地租赁合同

甲方：深圳市规划国土局
乙方：深圳前海发展公司

甲乙双方就位于前海深港现代服务业合作区... 土地租赁合同... 签订日期：2017年7月3日

甲方：深圳市规划国土局

乙方：深圳前海发展公司

(盖章)

(盖章)



法定代表人：_____

法定代表人：_____

委托代理人：黄琛

委托代理人：_____

签订日期：2017年7月3日

签订地点：_____

附 图

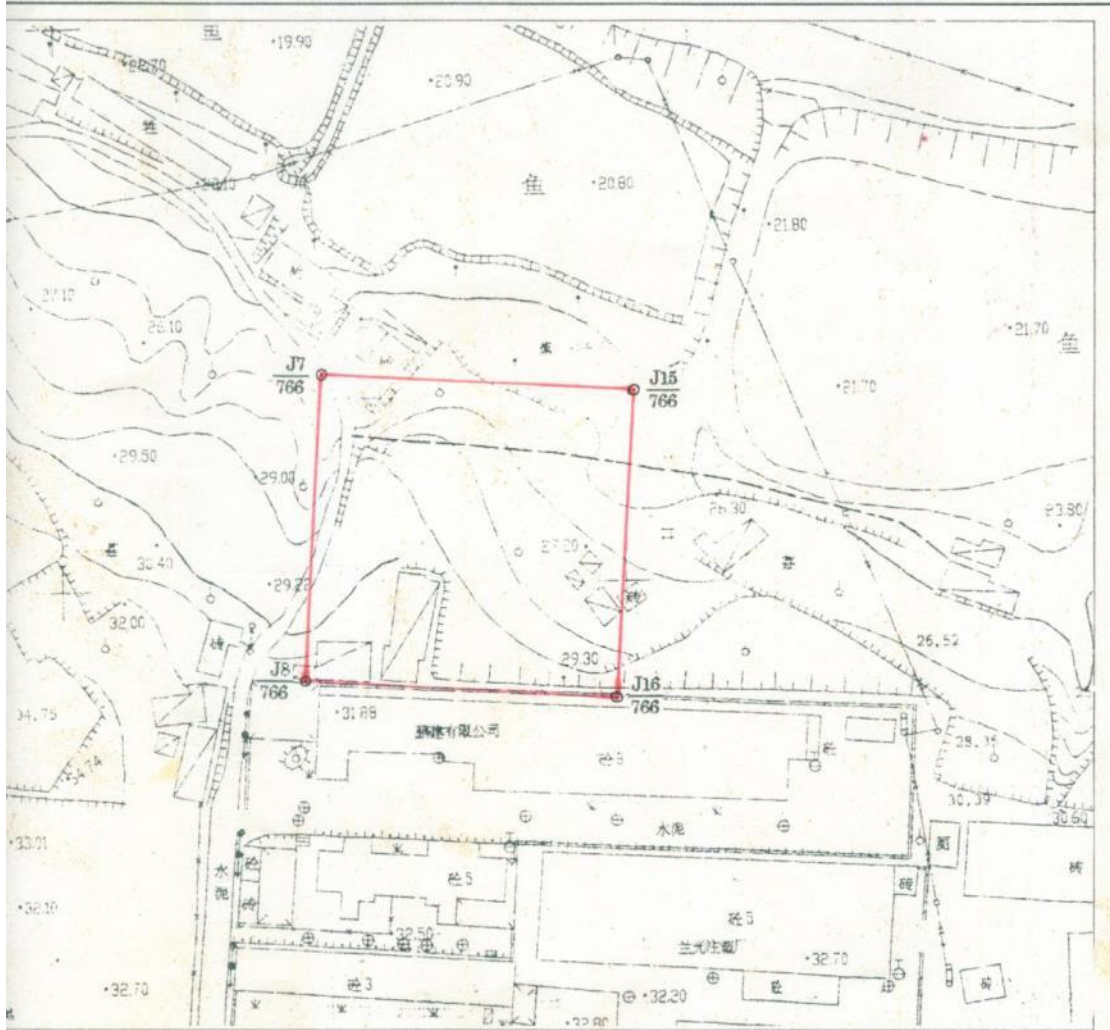

比例尺: 1:1000

使用者	深圳市道路工程公司
地号	T401-088
地面积	3000.5M ²
地用途	

测图日期	1996.10
制图日期	1997.03
制图者	李维群 陈国祥
审核者	李维群

深圳市规划国土局

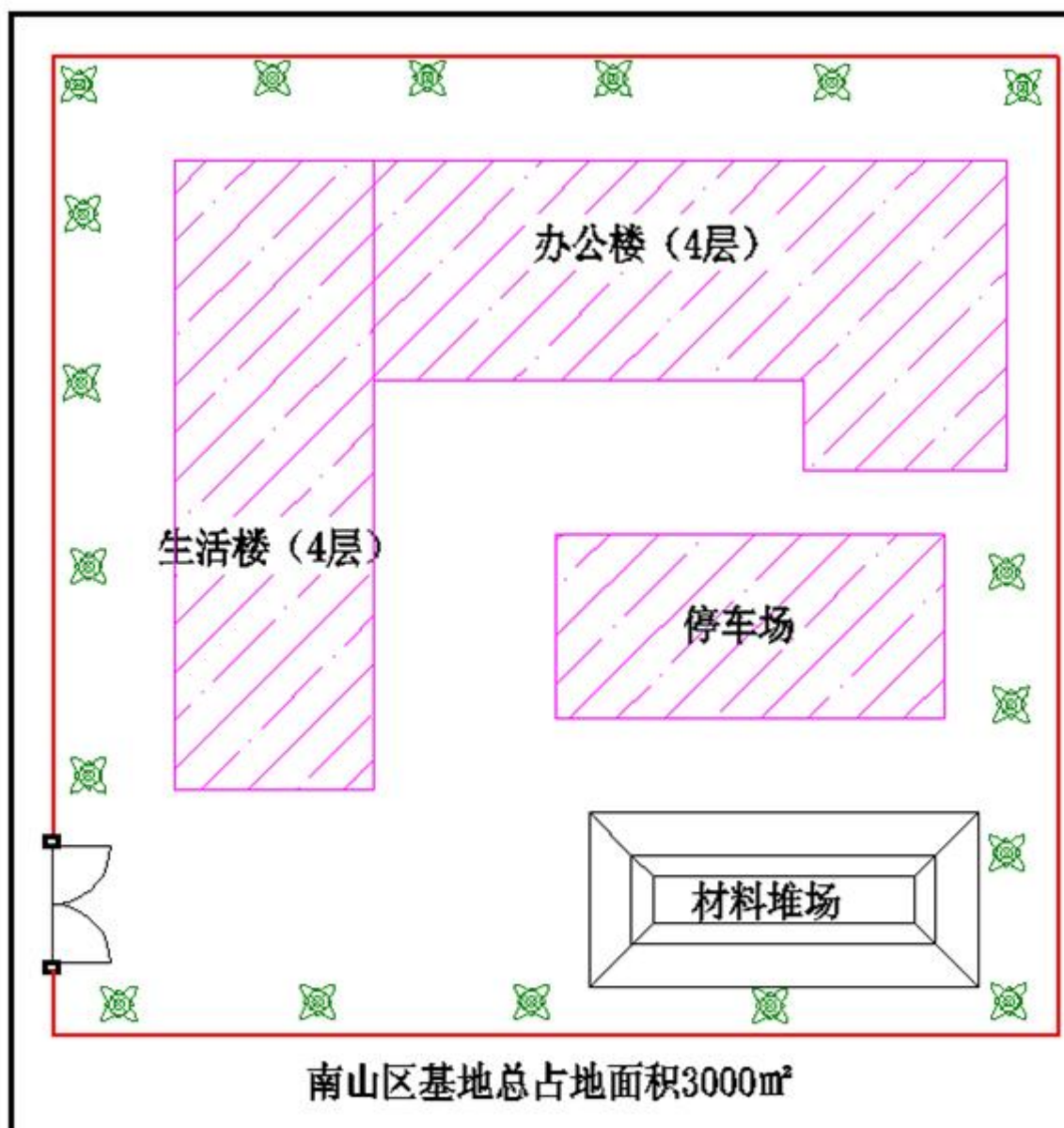

(5) 企业荣誉

国家高新技术企业



企业信用等级 AAAAA

授予深圳市路桥建设集团有限公司
(施工) 企业信用等级评价

AAAAA

证书编号: GDSZCX2023036

有效期三年: 2024年1月至2027年1月

广东省市政行业协会

二〇二四年一月

荣誉证书

深圳市路桥建设集团有限公司：

被评为2023年度深圳市建筑施工企业市政工程
组（总承包）AAA信用企业。

特发此证，以资鼓励！

深圳建筑业协会
2024年2月



质量管理、职业健康安全、环境管理体系认证证书



深圳市环通认证中心有限公司
质量管理体系认证证书

编号: 02424QJ32010297R8M

兹证明

深圳市路桥建设集团有限公司

(统一社会信用代码: 914403001921815704)

(地址: 深圳市罗湖区泥岗路红岗东村路桥大厦 19-23 层)

质量管理体系符合标准:

GB/T19001-2016/ISO9001:2015

GB/T50430-2017

质量管理体系覆盖范围:

资质范围内的公路工程(含桥涵)和市政工程施工总承包

发证日期: 2024-08-28

证书有效期至: 2027-08-23

初始获证日期: 2009-01-09

上一认证周期截止日期: 2024-08-23

本次再认证审核起止日期: 2024-08-06 至 2024-08-13

(本证书有效期内每年需进行监督审核, 证书是否继续有效以是否加贴监督合格标志为准。)

机构印章:



签发(主任):

第一次监督
合格标志加贴处

第二次监督
合格标志加贴处



中国认可
管理体系
MANAGEMENT SYSTEM
CNAS C024-M

证书查询方式: 可通过深圳市环通认证中心有限公司官网 (www.uccert.com), 或国家认证认可监督管理委员会网 (www.cnca.gov.cn) 查询
认证机构联系电话: (+86 755)83355888 地址: 深圳市福田区侨香路裕和大厦六楼
The most recent information and status of the certificate are available from the UCC website(www.uccert.com) or CNCA website(www.cnca.gov.cn)
UCC telephone number: (+86 755)83355888 Address: 6/F,YuHe Building,Qiaoxiang Road,Shenzhen,P.R.China





SHENZHEN UNIVERSAL CERTIFICATION CENTRE CO., LTD.
QUALITY MANAGEMENT SYSTEM CERTIFICATE

No.: 02424QJ32010297R8M

This is to certify that the quality management system of

SHENZHEN ROAD&BRIDGE CONSTRUCTION GROUP CO.,LTD

(UNIFIED SOCIAL CREDIT CODE: 914403001921815704)

(ADD: 19TH-23RD FLOOR, ROAD & BRIDGE BUILDING HONGGANGDONG VILLAGE, NIGANG EAST ROAD, LUOHU DISTRICT, SHENZHEN, P.R.CHINA)

is in conformity with:

GB/T19001-2016/ISO9001:2015
GB/T50430-2017

This system is valid to:

***QUALIFICATION WITHIN THE GENERAL CONTRACT OF CONSTRUCTION
FOR ROAD (INCLUDING BRIDGE AND CULVERT) & MUNICIPAL
ENGINEERING***

Issue date: 08-28-2024

This Certificate is validity until: 08-23-2027

Initial Certification date: 01-09-2009

Last certification cycle expiry date: 08-23-2024

Data of recertification audit: 08-06-2024 to 08-13-2024

(The surveillance audits shall be performed in a yearly manner during the validation. The continual effectiveness of the certificate shall be marked by the surveillance qualification logo as pasted below.)

Organization stamp



Representative of the centre (Director):

1st surveillance
logo

2nd surveillance
logo



中国认可
管理体系
MANAGEMENT SYSTEM
CNAS C024-M

证书查询方式: 可通过深圳市环境认证中心有限公司官网 (www.ucccert.com), 或国家认证认可监督管理委员会官网 (www.cnca.gov.cn) 查询
认证机构联系电话: (+86 755) 83355888 地址: 深圳市福田区侨香路裕和大厦六楼
The most recent information and status of the certificate are available from the UCC website(www.ucccert.com) or CNCA website(www.cnca.gov.cn)
UCC telephone number: (+86 755)83355888 Address: G/F,YuHe Building,Qiaoxiang Road,Shenzhen,P.R.China





深圳市环通认证中心有限公司
职业健康安全管理体系认证证书

编号：02424S32011068R8M

兹证明

深圳市路桥建设集团有限公司

(统一社会信用代码：914403001921815704)

(地址：深圳市罗湖区泥岗路红岗东村路桥大厦 19-23 层)

职业健康安全管理体系符合标准：

GB/T45001-2020/ISO45001:2018

职业健康安全管理体系覆盖范围：

资质范围内的公路工程（含桥涵）和市政工程施工总承包及相关管理活动

发证日期：2024-08-28

证书有效期至：2027-08-23

初始获证日期：2009-01-09

上一认证周期截止日期：2024-08-23

本次再认证审核起止日期：2024-08-06 至 2024-08-13

(本证书有效期内每年需进行监督审核，证书是否继续有效以是否加贴监督合格标志为准。)

机构印章：



签发(主任)：

第一次监督
合格标志加贴处

第二次监督
合格标志加贴处



中国认可
国际互认
管理体系
MANAGEMENT SYSTEM
CNAS C024-M

证书查询方式：可通过深圳市环通认证中心有限公司官网 (www.ucccert.com)，或国家认证认可监督管理委员会官网 (www.cnca.gov.cn) 查询
认证机构联系电话：(+86 755)83355888 地址：深圳市福田区香蜜湖街道香安社区安托山七路1号楼和大道601
The most recent information and status of the certificate are available from the UCC website(www.ucccert.com) or CNCA website(www.cnca.gov.cn)
UCC telephone number: (+86 755)83355888
Address: 601, Yuhe Building, No. 1, Antuoshan 7th Road, Xiang'an Community, Xiangmihu Street, Futian District, Shenzhen, P.R.China





SHENZHEN UNIVERSAL CERTIFICATION CENTRE CO., LTD.
OCCUPATIONAL HEALTH AND SAFETY MANAGEMENT
SYSTEM CERTIFICATE

No.: 02424S32011068R8M

This is to certify that the OHS management system of

SHENZHEN ROAD&BRIDGE CONSTRUCTION GROUP CO.,LTD

(UNIFIED SOCIAL CREDIT CODE: 914403001921815704)

(ADD: 19TH-23RD FLOOR, ROAD & BRIDGE BUILDING HONGGANGDONG VILLAGE, NIGANG EAST ROAD, LUOHU DISTRICT, SHENZHEN, P.R.CHINA)

is in conformity with:

GB/T45001-2020/ISO45001:2018

This system is valid to:

QUALIFICATION WITHIN THE GENERAL CONTRACT OF CONSTRUCTION FOR ROAD (INCLUDING BRIDGE AND CULVERT) & MUNICIPAL ENGINEERING AND RELATED MANAGEMENT ACTIVITIES

Issue date: 08-28-2024

This Certificate is validity until: 08-23-2027

Initial Certification date: 01-09-2009

Last certification cycle expiry date: 08-23-2024

Data of recertification audit: 08-06-2024 to 08-13-2024

(The surveillance audits shall be performed in a yearly manner during the validation. The continual effectiveness of the certificate shall be marked by the surveillance qualification logo as pasted below.)

Organization stamp:



Representative of the centre (Director):

1st surveillance logo

2nd surveillance logo



中国认可
国际互认
管理体系
MANAGEMENT SYSTEM
CNAS C024-M

证书查询方式: 可通过深圳市环通认证中心有限公司官网 (www.uccert.com), 或国家认证认可监督管理委员会官网 (www.cnca.gov.cn) 查询
认证机构联系电话: (+86 755)83355888 地址: 深圳市福田区香蜜湖街道香安社区安托山七路1号裕和大厦601
The most recent information and status of the certificate are available from the UCC website(www.uccert.com) or CNCA website(www.cnca.gov.cn)
UCC telephone number: (+86 755)83355888
Address: 601, Yuhé Building, No. 1, Antuoshan 7th Road, Xiang'an Community, Xiangmihu Street, Futian District, Shenzhen, P.R.China





深圳市环通认证中心有限公司
环境管理体系认证证书

编号: 02424E32011372R5M

兹证明

深圳市路桥建设集团有限公司

(统一社会信用代码: 914403001921815704)

(地址: 深圳市罗湖区泥岗路红岗东村路桥大厦 19-23 层)

环境管理体系符合标准:

GB/T24001-2016/ISO14001:2015

环境管理体系覆盖范围:

资质范围内的公路工程(含桥涵)和市政工程施工总承包及相关管理活动

发证日期: 2024-08-28

证书有效期至: 2027-08-23

初始获证日期: 2010-10-29

上一认证周期截止日期: 2024-08-23

本次再认证审核起止日期: 2024-08-06 至 2024-08-13

(本证书有效期内每年需进行监督审核, 证书是否继续有效以是否加贴监督合格标志为准。)

机构印章:



签发(主任):

第一次监督
合格标志加贴处

第二次监督
合格标志加贴处



中国认可
国际互认
管理体系
MANAGEMENT SYSTEM
CNAS C024-M

证书查询方式: 可通过深圳市环通认证中心有限公司官网(www.uccert.com), 或国家认证认可监督管理委员会官网(www.cnca.gov.cn)查询
认证的咨询电话: (+86 755)83355888 地址: 深圳市福田区香蜜湖街道香安社区安托山七层1号裕和大厦601
The most recent information and status of the certificate are available from the UCC website(www.uccert.com) or CNCA website(www.cnca.gov.cn)
UCC telephone number: (+86 755)83355888
Address: 601, Yuhe Building, No.1, Antuoshan 7th Road, Xiang'an Community, Xiangmihu Street, Futian District, Shenzhen, P.R.China





SHENZHEN UNIVERSAL CERTIFICATION CENTRE CO., LTD.
ENVIRONMENTAL MANAGEMENT SYSTEM CERTIFICATE

No.: 02424E32011372R5M

This is to certify that the environmental management system of
SHENZHEN ROAD&BRIDGE CONSTRUCTION GROUP CO.,LTD

(UNIFIED SOCIAL CREDIT CODE: 914403001921815704)

(ADD: 19TH-23RD FLOOR, ROAD & BRIDGE BUILDING HONGGANGDONG VILLAGE, NIGANG EAST ROAD, LUOHU DISTRICT, SHENZHEN, P.R.CHINA)

is in conformity with:

GB/T24001-2016/ISO14001:2015

This system is valid to:

QUALIFICATION WITHIN THE GENERAL CONTRACT OF CONSTRUCTION FOR ROAD (INCLUDING BRIDGE AND CULVERT) & MUNICIPAL ENGINEERING AND RELATED MANAGEMENT ACTIVITIES

Issue date: 08-28-2024

This Certificate is validity until: 08-23-2027

Initial Certification date: 10-29-2010

Last certification cycle expiry date: 08-23-2024

Data of recertification audit: 08-06-2024 to 08-13-2024

(The surveillance audits shall be performed in a yearly manner during the validation. The continual effectiveness of the certificate shall be marked by the surveillance qualification logo as pasted below.)

Organization stamp:



Representative of the centre (Director):

1st surveillance logo

2nd surveillance logo



中国认可
国际互认
管理体系
MANAGEMENT SYSTEM
CNAS C024-M

证书查询方式: 可通过深圳市环通认证中心有限公司官网 (www.ucccert.com), 或国家认证认可监督管理委员会官网 (www.cnca.gov.cn) 查询
认证机构联系电话: (+86 755)83355888 地址: 深圳市福田区香蜜湖街道香安社区安托山七路1号裕和大厦601
The most recent information and status of the certificate are available from the UCC website(www.ucccert.com) or CNCA website(www.cnca.gov.cn)
UCC telephone number: (+86 755)83355888
Address: 601, Yuhe Building, No. 1, Antuoshan 7th Road, Xiangnan Community, Xiangmihu Street, Futian District, Shenzhen, P.R.China



表 2 项目经理简历表

投标人名称：深圳市路桥建设集团有限公司

姓名	曾斌	性别	男	年龄	28 岁	
学历及专业	学历：大学本科 专业：工程造价		职称及专业	助理级工程师 建筑工程造价		
参加工作年限	6 年		从事项目经理工作年限	2 年		
主要工作经历	现就职于路桥集团，参与建设多个项目，施工经验丰富。先后完成红荔路交通与空间环境综合提升工程、沙头角河桥梁及附属工程。2022 年开始担任项目副经理，参与罗湖区未移交道路排查整治工程项目。					
类似项目业绩						
建设单位	项目名称	建设地点	合同金额 (万元)	合同范围及内容	竣工验收日期	证明文件页码
深圳市综合交通与市政工程设计研究总院有限公司	罗湖区未移交道路排查整治工程	罗湖区	6556.44	10 个街道未移交政府管养的道路进行排查、整治提升，包括但不限于道路、交通、给排水、电气、交通疏解、水土保持等	2024.3.12	30-48 页

注：后附相关证明材料。



使用有效期：2024年11月
07日-2025年05月06日

中华人民共和国二级建造师注册证书

姓名：曾斌

性别：男



出生日期：1996-02-29

注册编号：粤2442021202130966

聘用企业：深圳市路桥建设集团有限公司

注册专业：市政公用工程（有效期：2023-10-31至2026-10-30）



个人签名：
签名日期：2024.11.7

广东省住房和城乡建设厅
签发日期：2023年10月31日

建筑施工企业项目负责人 安全生产考核合格证书

编号: 粤建安B(2022) 0115468

姓名: 曾斌

性别: 男

出生年月: 1996年02月29日

企业名称: 深圳市路桥建设集团有限公司

职务: 项目负责人(项目经理)

初次领证日期: 2022年10月08日

有效期: 2024年05月06日 至 2025年10月07日



发证机关: 广东省住房和城乡建设厅

发证日期: 2024年05月06日



广东省职称证书

姓名：曾斌

身份证号：36031119960229405X



职称名称：助理工程师

专业：建筑工程造价

级别：助理级

取得方式：考核认定

通过时间：2019年08月05日

评审组织：深圳市人力资源和社会保障局

证书编号：1903006029867

发证单位：深圳市人力资源和社会保障局

发证时间：2019年08月26日



查询网址：<http://www.gdhrss.gov.cn/gdweb/zyjsrc>

普通高等学校

毕业证书



学生 **曾斌** 性别 **男**，一九九六年二月二十九日生，
于二〇一四年九月至二〇一八年七月在本校 **工程造价**
专业 **四** 年制 **本** 科学学习，修完教学计划规定的全部课程，成绩合格，
准予毕业。

校 名：**江西理工大学**

校（院）长：

杨斌

证书编号：104071201805000082

二〇一八年七月一日

深圳市社会保险历年参保缴费明细表（个人）

姓名：曾斌

社保电脑号：649818452

身份证号码：36031119960229405X

页码：1

参保单位名称：深圳市路桥建设集团有限公司

单位编号：770343

计算单位：元

缴费年	月	单位编号	养老保险			医疗保险			生育			工伤保险		失业保险			
			基数	单位交	个人交	险种	基数	单位交	个人交	险种	基数	单位交	基数	单位交	个人交		
2024	01	770343	6875.0	1031.25	550.0	1	6875	343.75	137.5	1	6875	34.38	6875	26.81	6875	55.0	13.75
2024	02	770343	6875.0	1031.25	550.0	1	6875	343.75	137.5	1	6875	34.38	6875	26.81	6875	55.0	13.75
2024	03	770343	6875.0	1031.25	550.0	1	6875	343.75	137.5	1	6875	34.38	6875	53.63	6875	55.0	13.75
2024	04	770343	6875.0	1100.0	550.0	1	6875	343.75	137.5	1	6875	34.38	6875	53.63	6875	55.0	13.75
2024	05	770343	6875.0	1100.0	550.0	1	6875	343.75	137.5	1	6875	34.38	6875	53.63	6875	55.0	13.75
2024	06	770343	6875.0	1100.0	550.0	1	6875	343.75	137.5	1	6875	34.38	6875	53.63	6875	55.0	13.75
2024	07	770343	6875.0	1100.0	550.0	1	6875	343.75	137.5	1	6875	34.38	6875	53.63	6875	55.0	13.75
2024	08	770343	6875.0	1100.0	550.0	1	6875	343.75	137.5	1	6875	34.38	6875	53.63	6875	55.0	13.75
2024	09	770343	6875.0	1100.0	550.0	1	6875	343.75	137.5	1	6875	34.38	6875	53.63	6875	55.0	13.75
2024	10	770343	6875.0	1100.0	550.0	1	6875	343.75	137.5	1	6875	34.38	6875	53.63	6875	55.0	13.75
合计			10793.75	5500.0			3437.5	1375.0			343.8						137.5

备注：

- 本证明可作为参保人在本单位参加社会保险的证明，向相关部门提供，查验部门可通过登录网址：<https://sipub.sz.gov.cn/vp/>，输入下列验证码（ 339160ff91a5738v ）核查，验证码有效期三个月。
- 生育保险中的险种“1”为生育保险，“2”为生育医疗。
- 医疗险种中的险种“1”为基本医疗保险一档，“2”为基本医疗保险二档，“4”为基本医疗保险三档，“5”为少儿/大学生医保（医疗保险二档），“6”为统筹医疗保险。
- 上述“缴费明细”表中带“*”标识为补缴，空行为断缴。
- 带“@”标识为参保单位申请缓缴社会保险费时段。
- 带“&”标识为参保单位申请缓缴社会保险费单位缴费部分的时段。
- 居民养老保险、少儿/学生医疗保险缴费情况不在本清单中展示。
- 如2020年2月至6月的单位缴费部分金额为“0”或者缴费金额减半的，属于按规定减免后实收金额。
- 单位编号对应的单位名称：
单位编号 770343 单位名称 深圳市路桥建设集团有限公司



中标通知书

中标通知书

标段编号: 2206-440303-04-01-919878002001

标段名称: 罗湖区未移交道路排查整治工程

建设单位: 深圳市综合交通与市政工程设计研究总院有限公司

招标方式: 公开招标

中标单位: 深圳市路桥建设集团有限公司

中标价: 6556.444083万元

中标工期: 243天

项目经理(总监): 何俊杰



本工程于 2022-09-07 在深圳公共资源交易中心(深圳交易集团建设工程招标业务分公司)进行招标, 2022-09-27 完成招标流程。

招标人和中标人应当自中标通知书发出之日起三十日内按照招标文件和中标人的投标文件订立书面合同。

招标代理机构(盖章):
法定代表人或其委托代理人
(签字或盖章):

招标人(盖章):
法定代表人或其委托代理人
(签字或盖章):
日期: 2022-09-28



查验码: 3902764739591102

查验网址: zjj.sz.gov.cn/jsjy

合同关键页

SFD-2015-06

工程编号: _____

合同编号: _____

深圳市建设工程

施工(单价)合同

(适用于招标工程固定单价施工合同)

工程名称: 罗湖区未移交道路排查整治工程

工程地点: 深圳市罗湖区

发 包 人: 深圳市综合交通与市政工程设计研究总院有限公司

承 包 人: 深圳市路桥建设集团有限公司



2015 年版

第一部分 协议书

发包人(全称): 深圳市综合交通与市政工程设计研究总院有限公司

承包人(全称): 深圳市路桥建设集团有限公司

根据《中华人民共和国民法典》、《中华人民共和国建筑法》、《深圳经济特区建设工程施工招标投标条例》及其他有关法律、法规,遵循平等、自愿、公平和诚实信用的原则,发包人和承包人就本工程施工事项协商一致,订立本合同,达成协议如下:

一、工程概况

工程名称: 罗湖区未移交道路排查整治工程

工程地点: 深圳市罗湖区

核准(备案)证编号: _____

工程规模及特征: 工程承包范围为罗湖区范围内 10 个街道未移交政府管养的道路进行排查、整治提升。

资金来源: 财政投入 100%; 国有资本 %; 集体资本 %; 民营资本 %; 外商投资 %; 混合经济 %; 其他 %。

二、工程承包范围

工程承包范围为罗湖区范围内 10 个街道未移交政府管养的道路进行排查、整治提升,包括但不限于道路、交通、给排水、电气、交通疏解、水土保持等,具体以本工程施工图纸和招标工程量清单载明的施工内容为准。承包人不能拒绝为完成全部工程而需执行的可能遗漏的工作。

1. 市政公用及配套专业工程、其他工程: (在□内打√, 并填写相应的工程量)

<input type="checkbox"/> 七通一平工程	万平方米	<input type="checkbox"/> 电信管道工程	米
<input type="checkbox"/> 挡墙护坡工程	长: 米; 宽: 米; 高: 米	<input type="checkbox"/> 电力管道工程	米
<input type="checkbox"/> 软基处理工程	万平方米	<input type="checkbox"/> 污水处理厂及配套工程	立方米/d
<input type="checkbox"/> 水厂及配套工程	立方米/d	<input type="checkbox"/> 污泥处理厂及配套工程	立方米/d
<input type="checkbox"/> 给水管道工程	米	<input type="checkbox"/> 泵站工程	平方米
<input type="checkbox"/> 道路工程	长: 米 宽: 米	<input type="checkbox"/> 隧道工程	长: 米 宽: 米 高: 米
<input type="checkbox"/> 桥梁工程	座	<input type="checkbox"/> 道路改造工程	长: 米 宽: 米
<input type="checkbox"/> 排水箱涵工程	长: 米 宽: 米 高: 米	<input type="checkbox"/> 路灯照明工程	座

<input type="checkbox"/> 交通监控、收费综合系统工程	<input type="checkbox"/> 绿化工程	米
<input type="checkbox"/> 交通安全设施工程	<input type="checkbox"/> 燃气工程	米
<input type="checkbox"/> 其它:		

2. 房屋建筑及配套专业工程: (在□内打√, 并填写相应的工程量)

<input type="checkbox"/> 地基与基础工程 (<input type="checkbox"/> 基础 <input type="checkbox"/> 基坑支护 <input type="checkbox"/> 边坡 <input type="checkbox"/> 土石方 <input type="checkbox"/> 其它_____);		
<input type="checkbox"/> 主体结构工程 (<input type="checkbox"/> 钢筋混凝土 <input type="checkbox"/> 钢结构 <input type="checkbox"/> 网架 <input type="checkbox"/> 索膜结构 <input type="checkbox"/> 其它_____);		
<input type="checkbox"/> 装饰装修工程 (<input type="checkbox"/> 金属门窗 <input type="checkbox"/> 幕墙: _____ 平方米 <input type="checkbox"/> 其它_____);		
<input type="checkbox"/> 通风与空调 (<input type="checkbox"/> 通风 <input type="checkbox"/> 空调 <input type="checkbox"/> 其它_____);		
<input type="checkbox"/> 建筑给排水及供暖 (<input type="checkbox"/> 室内给、排水系统 <input type="checkbox"/> 室外给、排水系统 <input type="checkbox"/> 其它_____);		
<input type="checkbox"/> 建筑电气工程 (<input type="checkbox"/> 室外电气 <input type="checkbox"/> 电气照明 <input type="checkbox"/> 其它_____);		
<input type="checkbox"/> 智能建筑 (<input type="checkbox"/> 综合布线系统 <input type="checkbox"/> 信息网络系统 <input type="checkbox"/> 其它_____);		
<input type="checkbox"/> 屋面及防水工程	<input type="checkbox"/> 建筑节能	<input type="checkbox"/> 消防工程
<input type="checkbox"/> 室外工程 (<input type="checkbox"/> 室外设施_____ <input type="checkbox"/> 附属建筑_____ <input type="checkbox"/> 室外环境_____)。		
<input type="checkbox"/> 燃气工程 (户数: _____ 户; 庭院管: _____ 米)		

3. 二次装饰装修工程: (在□内打√, 并填写相应的工程量)

<input type="checkbox"/> 消防工程	<input type="checkbox"/> 门窗	<input type="checkbox"/> 防水工程	<input type="checkbox"/> 电气照明	<input type="checkbox"/> 建筑节能
<input type="checkbox"/> 通风与空调 (<input type="checkbox"/> 通风 <input type="checkbox"/> 空调 <input type="checkbox"/> 其它_____);				
<input type="checkbox"/> 建筑给排水及供暖 (<input type="checkbox"/> 室内给、排水系统 <input type="checkbox"/> 室外给、排水系统 <input type="checkbox"/> 其它_____);				
<input type="checkbox"/> 智能建筑 (<input type="checkbox"/> 综合布线系统 <input type="checkbox"/> 信息网络系统 <input type="checkbox"/> 其它_____);				
<input type="checkbox"/> 装饰装修 (<input type="checkbox"/> 抹灰 <input type="checkbox"/> 涂饰 <input type="checkbox"/> 饰面板(砖) <input type="checkbox"/> 吊顶 <input type="checkbox"/> 其它_____);				
<input type="checkbox"/> 其它:				

4. 其他工程

三、合同工期

计划开工日期：2022 年 10 月 1 日；以监理工程师签发的开工令为准。

计划竣工验收日期：2023 年 5 月 30 日；以实际竣工日期为准。

合同工期总日历天数 243 天。

招标工期总日历天数 243 天。

定额工期总日历天数 / 天。

合同工期对比定额工期的压缩比例为 / % (压缩比例=1-合同工期/定额工期)。

四、质量标准

本工程质量标准：达到国家施工验收标准“合格”。

五、签约合同价

人民币（大写）陆仟伍佰伍拾陆万肆仟肆佰肆拾元捌角叁分（¥ 65564440.83 元）；

其中：

(1)安全文明施工费：

人民币（大写）壹佰肆拾玖万捌仟柒佰贰拾陆元陆角柒分（¥ 1498726.67 元）；

(2)材料和工程设备暂估价金额：

人民币（大写） / （¥ 元）；

(3)专业工程暂估价金额：

人民币（大写） / （¥ 元）；

(4)暂列金额：

人民币（大写）叁佰伍拾伍万肆仟贰佰捌拾捌元伍角（¥ 3554288.50 元）。

(5)BIM 技术应用费用：

人民币（大写） / （¥ 元）。

六、工人工资专用账户信息

工人工资款支付专用账户名称： _____

工人工资款支付专用账户开户银行： _____

工人工资款支付专用账号：_____

七、组成合同的文件

组成本合同的文件及优先解释顺序与本合同通用条款 2.1 款的规定一致：

- (1) 本合同签订后双方新签订的补充协议；
- (2) 本合同第一部分的协议书；
- (3) 中标通知书及其附件；
- (4) 本合同第四部分的补充条款；
- (5) 本合同第三部分的专用条款；
- (6) 本合同第二部分的通用条款；
- (7) 本工程招标文件中的技术要求和投标报价规定；
- (8) 投标文件(包括承包人在评标期间和合同谈判过程中递交和确认并经发包人同意的对有关问题的补充资料和澄清文件等)；
- (9) 现行的标准、规范、规定及有关技术文件；
- (10) 图纸和技术规格书；
- (11) 已标价工程量清单；
- (12) 发包人和承包人双方有关本工程的变更、签证、洽商、索赔、询价采购凭证等书面文件及组成合同的其他文件。

八、词语含义

本协议书中有词语含义与本合同“通用条款”中赋予它们的定义相同。

九、承诺

1. 发包人承诺按照法律规定履行项目审批手续、筹集工程建设资金并按照合同约定的期限和方式支付合同价款及其它应当支付的款项,并履行本合同所约定的全部义务。
2. 承包人承诺按照法律规定及合同约定组织完成工程施工,确保工程质量和安全,不进行转包及违法分包,并在质量缺陷责任期及保修期内承担相应的工程维修责任,并履行本合同所约定的全部义务。
3. 发包人和承包人双方理解并承诺不再就同一工程另行签订与合同实质性内容相背离的协议。

十、合同订立与生效

本合同订立时间：2022年10月26日；

订立地点：_____

发包人和承包人约定本合同自双方签字盖章后成立。

本合同一式壹拾肆份，均具有同等法律效力，发包人执柒份，承包人执柒份。



发包人：(公章)

法定代表人或其委托代理人：

(签字)

统一社会信用代码：

91440300892220892R

地址：深圳市龙华区民治街道龙塘社区
星河传奇花园三期商厦1栋C座1205
单元

邮政编码：518109

法定代表人：谢勇利

委托代理人：/

电话：0755-25193098

传真：/

电子信箱：/

开户银行：中国银行水贝支行

账号：758857936213



承包人：(公章)

法定代表人或其委托代理人：

(签字)

统一社会信用代码：

914403001921815704

地址：深圳市罗湖区泥岗东路路桥大厦
19-23层

邮政编码：518024

法定代表人：洪绍友

委托代理人：刘永才

电话：0755-25903217

传真：0755-25903024

电子信箱：836104274@qq.com

开户银行：深圳建行住房城市建设支
行

账号：4420 1510 7000 5101 4655

合同订立时间：2022年10月26日

竣工验收报告

市政竣·通-11

市政基础设施工程

建设工程竣工验收报告

工程名称： 罗湖区未移交道路排查整治工程

建设单位（公章）： 深圳市交通运输局罗湖管理局

竣工验收日期： 2024年3月12日

发出日期： 2024年3月12日

市政基础设施工程



填写说明

1. 工程竣工验收报告由建设单位负责填写，向备案机关提交。
2. 填写内容要求真实，语言简练，字迹清楚。
3. 工程竣工报告一式五份，建设单位、监督站、备案机关、施工单位及城建档案部门各持一份。

市政基础设施工程

工程名称	罗湖区未移交道路排查整治工程	工程地点	罗湖区十个街道
工程规模（建筑面积、道路桥梁长度等）	10个街道道路排查整治工程	工程造价（万元）	6556.444083
结构类型	路基路面	开工日期	2022年11月4日
施工许可证号	/	竣工日期	2023年9月30日
监督单位	罗湖区建设工程监管和住房保障中心	监督登记号	
建设单位	深圳市交通运输局罗湖管理局	总施工单位	深圳市路桥建设集团有限公司
勘察单位	深圳市综合交通与市政工程设计研究总院有限公司	施工单位（土建）	深圳市路桥建设集团有限公司
设计单位	深圳市综合交通与市政工程设计研究总院有限公司	施工单位（设备安装）	深圳市路桥建设集团有限公司
监理单位	深圳市恒浩建工程项目管理有限公司	工程检测单位	深圳市道桥维修中心桥梁检测站 深圳市交通工程试验检测中心有限公司
其他主要参建单位	深圳市综合交通与市政工程设计研究总院有限公司	其他主要参建单位	/
专项验收情况			
专项验收名称	证明文件发出日期	文件编号	对验收的意见
单位（子单位） 工程质量竣工验收记录	2024年3月5日	01	同意验收
	年 月 日		
	年 月 日		
法律法规规定的 其他验收文件	年 月 日		
	年 月 日		
	年 月 日		
	年 月 日		
	年 月 日		
附有关证明文件			
施工许可证	符合要求		
施工图设计文件 审查意见	符合要求		
工程竣工报告	符合要求		
工程质量评估报告	符合要求		
勘察质量检查报告	符合要求		
设计质量检查报告	符合要求		
工程质量保修书	符合要求		

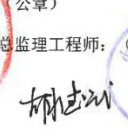
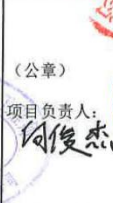
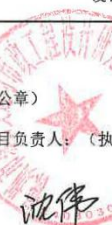
市政基础设施工程

工程完成 情况	已按合同约定及设计要求完成全部施工任务。		
工程 质量 情况	土建	合格	
	设备安装	合格	
工程 未达 到使 用功 能的 部 位 (范围)	无		
参 加 验 收 单 位 意 见	建设单位	监理单位	施工单位
	(公章) 项目负责人:  2024年3月9日	(公章) 总工程师: (执业资格证章)  注册号14009393 有效期至2026.07.31 2024年3月5日	(公章) 项目负责人:  2024年3月5日
	分包单位	设计单位	勘察单位
	(公章) 项目负责人: (执业资格证章) 年 月 日	(公章) 项目负责人: (执业资格证章)  2024年3月7日	(公章) 项目负责人: (执业资格证章)  2024年3月7日

深圳市交通运输局罗湖管理局

罗湖区未移交道路排查整治工程业绩证明

我单位的建设项目罗湖区未移交道路排查整治工程,代建单位为深圳市综合交通与市政工程设计研究总院有限公司,施工总承包单位为深圳市路桥建设集团有限公司。本工程合同造价6556.444083万元,合同签订时间为2022年10月26日,开工时间为2022年11月4日,竣工验收时间为2024年3月12日。工程承包范围为罗湖区范围内10个街道未移交政府管养的道路进行排查、整治提升,包括但不限于道路、交通、给排水、电气、交通疏解、水土保持等。

本工程项目经理何俊杰、项目副经理周鸿博和曾斌、技术负责人向玮,质量负责人文欣,安全负责人廖俊武、专业工程师陈小兵、卢洁、袁铭、杨庚灵、张云赫、李彬。

深圳市路桥建设集团有限公司在项目施工期间履约情况良好,未发生重大安全事故,工程质量评定为合格。

特此证明!

(此页无正文)

深圳市交通运输局罗湖管理局

2024年6月24日



履约评价

合同履行评价报告

项目名称	罗湖区未移交道路排查整治工程		
建设单位	深圳市综合交通与市政工程设计研究总院有限公司		
合同类别	√施工 口监理 口造价咨询 口其他:_____	发包方式	√公开招标 口邀请招标 口直接委托
合同金额	65564440.83 元	项目地点	深圳市罗湖区
承包范围	主要包括:罗湖区范围内 10 个街道未移交政府管养的道路进行排查、整治提升,包括但不限于道路、交通、给排水、电气、交通疏解、水土保持等,具体以本工程施工图纸和招标工程量清单载明的施工内容为准。承包人不能拒绝为完成全部工程而需执行的可能遗漏的工作。		
施工单位	深圳市路桥建设集团有限公司		
合同签订时间	2022 年 10 月 25 日	履约评价时间	2023 年 4 月 7 日
建设单位 项目负责人	贺晗	施工单位 项目经理	何俊杰
施工单位 项目副经理	马揭成	施工单位 技术负责人	钱勇
综合评价意见	项目开工至今,深圳市路桥建设集团有限公司按合同约定完成各项工作,现阶段履约评价为 <u>优秀</u> 。 其它: _____ 建设单位(盖章): 		

备注:优秀(90-100分)、良好(75-89分)、合格(60-74分)、不合格(60分以下)

表 3 项目管理机构配备情况表

投标人名称：深圳市路桥建设集团有限公司

序号	职务	姓名	职称	上岗资格证明			
				证书名称	级别	证号	专业
1	项目经理	曾斌	助理级工程师	注册建造师	二级	粤 2442021202130966	市政公用工程
2	生产经理	孟凡东	工程师	职称证	中级	DJ2019012013146	土木工程
3	技术负责人	陈思诚	高级工程师	职称证	高级	DJ2023044012719	市政工程
4	质量负责人	张清	高级工程师	职称证	高级	粤高职证字第 1000101016576 号	道路与桥梁
5	安全负责人	叶立平	工程师	职称证	中级	2023045471	市政工程
6	道路工程师	彭伟捷	工程师	职称证	中级	2303003136632	道路与桥梁工程
7	结构工程师	黄丹	工程师	职称证	高级	2019021489	建筑工程
8	管线工程师	李会超	工程师	职称证	中级	粤中职证字第 1803003017067 号	土木工程
9	机电工程师	陈雄	高级工程师	职称证	高级	2303001108412	电气工程
10	给排水工程师	李鹏程	工程师	职称证	中级	粤中职证字第 555609 号	给排水工程
11	造价工程师	黄靖琳	工程师	注册造价师	一级	建[造]11234400023713	土木建筑
12	测量工程师	张红亮	高级工程师	职称证	高级	粤高职证字第 1803001016111 号	道路与桥梁
13	交通工程师	赖鸿生	工程师	职称证	中级	2203003078810	交通运输管理
14	绿化工程师	林文泽	高级工程师	职称证	高级	G-201316	园林
15	协调专员	唐茂开	工程师	职称证	中级	2020041858	桥梁工程
16	档案专员	邓俊龙	工程师	职称证	中级	2303003137005	道路与桥梁工程
17	安全员	苏学文	工程师	职称证	中级	2303003136649	道路与桥梁工程
18	安全员	官子榆	工程师	职称证	中级	2103003061233	道路与桥梁工程
19	安全员	李汉林	助理级工程师	安全生产合格证	C3	粤建安 C3(2021)0017588	安全
20	质量员	卢中全	工程师	职称证	中级	B08193040300000016	给水排水
21	施工员	赵阳	工程师	职称证	中级	2003003043746	燃气
22	施工员	张毅锋	助理级工程师	职称证	/		市政工程

23	材料员	王洪坤	工程师	职称证	中级	2303003132471	工程造价
24	劳资专管员	叶裕云	工程师	职称证	中级	1600214793	燃气工程

注：后附相关证明材料。

1. 项目经理-曾斌

 使用有效期：2024年11月07日-2025年05月06日

中华人民共和国二级建造师注册证书

姓 名：曾斌

性 别：男

出生日期：1996-02-29

注册编号：粤2442021202130966

聘用企业：深圳市路桥建设集团有限公司

注册专业：市政公用工程（有效期：2023-10-31至2026-10-30）





个人签名：

签名日期：2024.11.7

广东省住房和城乡建设厅
签发日期：2023年10月31日

建筑施工企业项目负责人 安全生产考核合格证书

编号: 粤建安B(2022) 0115468

姓名: 曾斌

性别: 男

出生年月: 1996年02月29日

企业名称: 深圳市路桥建设集团有限公司

职务: 项目负责人(项目经理)

初次领证日期: 2022年10月08日

有效期: 2024年05月06日 至 2025年10月07日



发证机关: 广东省住房和城乡建设厅

发证日期: 2024年05月06日



广东省职称证书

姓名：曾斌
身份证号：36031119960229405X



职称名称：助理工程师
专业：建筑工程造价
级别：助理级
取得方式：考核认定
通过时间：2019年08月05日
评审组织：深圳市人力资源和社会保障局

证书编号：1903006029867
发证单位：深圳市人力资源和社会保障局
发证时间：2019年08月26日



查询网址：<http://www.gdhrss.gov.cn/gdweb/zyjsrc>

普通高等学校

毕业证书



学生 **曾斌** 性别男，一九九六年二月二十九日生，
于二〇一四年九月至二〇一八年七月在本校 **工程造价**
专业 **四** 年制 **本** 科学学习，修完教学计划规定的全部课程，成绩合格，
准予毕业。

校 名：**江西理工大学**

校（院）长：

杨斌

证书编号：104071201805000082

二〇一八年七月一日

深圳市社会保险历年参保缴费明细表（个人）

姓名：曾斌

社保电脑号：649818452

身份证号码：36031119960229405X

页码：1

参保单位名称：深圳市路桥建设集团有限公司

单位编号：770343

计算单位：元

缴费年	月	单位编号	养老保险			医疗保险			生育			工伤保险		失业保险			
			基数	单位交	个人交	险种	基数	单位交	个人交	险种	基数	单位交	基数	单位交	个人交		
2024	01	770343	6875.0	1031.25	550.0	1	6875	343.75	137.5	1	6875	34.38	6875	26.81	6875	55.0	13.75
2024	02	770343	6875.0	1031.25	550.0	1	6875	343.75	137.5	1	6875	34.38	6875	26.81	6875	55.0	13.75
2024	03	770343	6875.0	1031.25	550.0	1	6875	343.75	137.5	1	6875	34.38	6875	53.63	6875	55.0	13.75
2024	04	770343	6875.0	1100.0	550.0	1	6875	343.75	137.5	1	6875	34.38	6875	53.63	6875	55.0	13.75
2024	05	770343	6875.0	1100.0	550.0	1	6875	343.75	137.5	1	6875	34.38	6875	53.63	6875	55.0	13.75
2024	06	770343	6875.0	1100.0	550.0	1	6875	343.75	137.5	1	6875	34.38	6875	53.63	6875	55.0	13.75
2024	07	770343	6875.0	1100.0	550.0	1	6875	343.75	137.5	1	6875	34.38	6875	53.63	6875	55.0	13.75
2024	08	770343	6875.0	1100.0	550.0	1	6875	343.75	137.5	1	6875	34.38	6875	53.63	6875	55.0	13.75
2024	09	770343	6875.0	1100.0	550.0	1	6875	343.75	137.5	1	6875	34.38	6875	53.63	6875	55.0	13.75
2024	10	770343	6875.0	1100.0	550.0	1	6875	343.75	137.5	1	6875	34.38	6875	53.63	6875	55.0	13.75
合计			10793.75	5500.0			3437.5	1375.0			343.8						137.5

备注：

- 本证明可作为参保人在本单位参加社会保险的证明，向相关部门提供，查验部门可通过登录网址：<https://sipub.sz.gov.cn/vp/>，输入下列验证码（ 339160ff91a5738v ）核查，验证码有效期三个月。
- 生育保险中的险种“1”为生育保险，“2”为生育医疗。
- 医疗险种中的险种“1”为基本医疗保险一档，“2”为基本医疗保险二档，“4”为基本医疗保险三档，“5”为少儿/大学生医保（医疗保险二档），“6”为统筹医疗保险。
- 上述“缴费明细”表中带“*”标识为补缴，空行为断缴。
- 带“@”标识为参保单位申请缓缴社会保险费时段。
- 带“&”标识为参保单位申请缓缴社会保险费单位缴费部分的时段。
- 居民养老保险、少儿/学生医疗保险缴费情况不在本清单中展示。
- 如2020年2月至6月的单位缴费部分金额为“0”或者缴费金额减半的，属于按规定减免后实收金额。
- 单位编号对应的单位名称：
单位编号 770343 单位名称 深圳市路桥建设集团有限公司



2. 生产经理-孟凡东

本证书由中国电力建设集团有限公司批准和颁发。它表明持证人已履行并通过中国电力建设集团有限公司专业技术资格评定工作程序，且具备本证书所标明的相应专业技术资格水平。



Power China

编号:

No. DJ2019012013146

This is to certify the qualification level of speciality and technology of the bearer who has passed the SP appraisal.



持证人签名:

Signature of the bearer

姓名 Full Name	孟凡东	专业名称 Speciality	
性别 Sex	男	资格名称 Qualification Level	工程师
工作单位 Work Place	中国水利水电第八工程局有限公司	授予时间 Conferment Date	2019年12月31日
身份证号 ID No.	211382199003192653		



评审委员会
Conferred by

普通高等学校

毕业证书



学生 孟凡东 性别 男，一九九〇年三月十九日生，于二〇〇九年九月至二〇一三年七月在本校 土木工程（交通土建工程）专业 肆 年制 本 科学习，修完教学计划规定的全部课程，成绩合格，准予毕业。

校 名：

证书编号： 101471201305126872

校（院）长：
潘一山

二〇一三年七月一日

深圳市社会保险历年参保缴费明细表（个人）

姓名：孟凡东

社保电脑号：811767760

身份证号码：211382199003192653

页码：1

参保单位名称：深圳市路桥建设集团有限公司

单位编号：770343

计算单位：元

缴费年	月	单位编号	养老保险			医疗保险			生育			工伤保险		失业保险			
			基数	单位交	个人交	险种	基数	单位交	个人交	险种	基数	单位交	基数	单位交	基数	单位交	个人交
2024	01	770343	9083.0	1271.62	726.64	1	9083	454.15	181.66	1	9083	45.42	9083	35.42	9083	72.66	18.17
2024	02	770343	9083.0	1271.62	726.64	1	9083	454.15	181.66	1	9083	45.42	9083	35.42	9083	72.66	18.17
2024	03	770343	9083.0	1271.62	726.64	1	9083	454.15	181.66	1	9083	45.42	9083	70.85	9083	72.66	18.17
2024	04	770343	9083.0	1362.45	726.64	1	9083	454.15	181.66	1	9083	45.42	9083	70.85	9083	72.66	18.17
2024	05	770343	9083.0	1362.45	726.64	1	9083	454.15	181.66	1	9083	45.42	9083	70.85	9083	72.66	18.17
2024	06	770343	9083.0	1362.45	726.64	1	9083	454.15	181.66	1	9083	45.42	9083	70.85	9083	72.66	18.17
2024	07	770343	9083.0	1362.45	726.64	1	9083	454.15	181.66	1	9083	45.42	9083	70.83	9083	72.66	18.17
2024	08	770343	9083.0	1362.45	726.64	1	9083	454.15	181.66	1	9083	45.42	9083	70.83	9083	72.66	18.17
2024	09	770343	9083.0	1362.45	726.64	1	9083	454.15	181.66	1	9083	45.42	9083	70.83	9083	72.66	18.17
2024	10	770343	9083.0	1362.45	726.64	1	9083	454.15	181.66	1	9083	45.42	9083	70.83	9083	72.66	18.17
合计			13352.01	7266.4			4541.5	1816.6			454.2		717.36		28.6		181.7

社保费缴纳清单
证明专用章

备注：

- 本证明可作为参保人在本单位参加社会保险的证明。向相关部门提供，查验部门可通过登录
网址：<https://sipub.sz.gov.cn/vp/>，输入下列验证码（ 339160ff91c05c11 ）核查，验证码有效期三个月。
- 生育保险中的险种“1”为生育保险，“2”为生育医疗。
- 医疗险种中的险种“1”为基本医疗保险一档，“2”为基本医疗保险二档，“4”为基本医疗保险三档，“5”为少儿/大学生医保（医疗保险二档），“6”为统筹医疗保险。
- 上述“缴费明细”表中带“*”标识为补缴，空行为断缴。
- 带“@”标识为参保单位申请缓缴社会保险费时段。
- 带“&”标识为参保单位申请缓缴社会保险费单位缴费部分的时段。
- 居民养老保险、少儿/学生医疗保险缴费情况不在本清单中展示。
- 如2020年2月至6月的单位缴费部分金额为“0”或者缴费金额减半的，属于按规定减免后实收金额。
- 单位编号对应的单位名称：
单位编号：770343
单位名称：深圳市路桥建设集团有限公司



3. 技术负责人-陈思诚

本证书由中国电力建设集团
有限公司批准和颁发。它表明持
证人已履行并通过中国电力建设
集团有限公司专业技术资格评定
工作程序，且具备本证书所标明
的相应专业技术资格水平。



Power China

编号: DJ2023044012719
No.

This is to certify
the qualification level
of speciality and tech-
nology of the bearer
who has passed the SP
appraisal.



(盖钢印)

持证人签名:
Signature of the bearer

姓名 陈思诚
Full Name
性别 男
Sex
工作单位 中国水利水电第十四工程局有限公司
Work Place
身份证号 362329198904035396
ID No.

专业名称 市政工程
Speciality
资格名称 高级工程师
Qualification Level
授予时间 2023年03月31日
Conferment Date



持证须知

- 一、此证书为相应专业技术资格水平的有效证件,持证人应妥为保管,不得损毁,不得转借他人。
- 二、此证书若遗失,应立即向发证机关报告,申请办理补发手续。
- 三、持证人员必须遵守国家有关法律、法规,恪守职业道德。
- 四、此证书不得涂改、伪造。对发现伪造、涂改的,按照国家有关法律、法规进行处罚,追究责任,取消其持证资格。
- 五、此证书由中国电力建设集团有限公司统一制作,其他部门和个人不得自行印刷。
- 六、此证书加盖钢印和专业技术资格评审委员会印章方可生效。

Notice

1. This certificate is a valid document for qualification of relative Speciality and Technology. The bearer should keep it safe and intact. It is not permit to lent this certificate to any others.
2. The bearer should report to the issued office and apply for reissue immediately if the certificate was lost.
3. The bearer must comply with the state laws and regulations strictly abide by occupational morality.
4. Any counterfeit and change of the certificate content is strictly prohibited. It will be punished according to the state lawe and regulations. The qualification of bearer will be cancelled when any counterfeit and any change is found.
5. This certificate is made only by Power China, all copyrights reserved. It may not be printed in any form or by any means.
6. This certificate has to be put on an official steel seal and stamped by the profession Skill Credentials Committee to validate it.

普通高等学校

毕业证书

学生 **陈思诚** 性别 男 ， 一九八九 年 四 月
三 日生，于 二〇一 年 九 月至 二〇一五 年 六 月在本校
水利水电工程 专业 四 年制本科学习，
修完教学计划规定的全部课程，成绩合格，准予毕业。



校 名：华南农业大学



校 长：陳曉陽

证书编号：105641201505007438

二〇一五年 六 月 三十 日

深圳市社会保险历年参保缴费明细表（个人）

姓名：陈思诚

社保电脑号：812951969

身份证号码：362329198904035396

页码：1

参保单位名称：深圳市路桥建设集团有限公司

单位编号：770343

计算单位：元

缴费年	月	单位编号	养老保险			医疗保险			生育			工伤保险		失业保险			
			基数	单位交	个人交	险种	基数	单位交	个人交	险种	基数	单位交	基数	单位交	基数	单位交	个人交
2023	10	770343	9083.0	1271.62	726.64	1	9083	544.98	181.66	1	9083	45.42	9083	35.42	2360	16.52	7.08
2023	11	770343	9083.0	1271.62	726.64	1	9083	544.98	181.66	1	9083	45.42	9083	35.42	2360	16.52	7.08
2023	12	770343	9083.0	1271.62	726.64	1	9083	544.98	181.66	1	9083	45.42	9083	35.42	2360	16.52	7.08
2024	01	770343	9083.0	1271.62	726.64	1	9083	454.15	181.66	1	9083	45.42	9083	35.42	9083	72.66	18.17
2024	02	770343	9083.0	1271.62	726.64	1	9083	454.15	181.66	1	9083	45.42	9083	35.42	9083	72.66	18.17
2024	03	770343	9083.0	1271.62	726.64	1	9083	454.15	181.66	1	9083	45.42	9083	70.85	9083	72.66	18.17
2024	04	770343	9083.0	1362.45	726.64	1	9083	454.15	181.66	1	9083	45.42	9083	70.85	9083	72.66	18.17
2024	05	770343	9083.0	1362.45	726.64	1	9083	454.15	181.66	1	9083	45.42	9083	70.85	9083	72.66	18.17
2024	06	770343	9083.0	1362.45	726.64	1	9083	454.15	181.66	1	9083	45.42	9083	70.85	9083	72.66	18.17
2024	07	770343	9083.0	1362.45	726.64	1	9083	454.15	181.66	1	9083	45.42	9083	70.85	9083	72.66	18.17
2024	08	770343	9083.0	1362.45	726.64	1	9083	454.15	181.66	1	9083	45.42	9083	70.85	9083	72.66	18.17
2024	09	770343	9083.0	1362.45	726.64	1	9083	454.15	181.66	1	9083	45.42	9083	70.85	9083	72.66	18.17
2024	10	770343	9083.0	1362.45	726.64	1	9083	454.15	181.66	1	9083	45.42	9083	70.85	9083	72.66	18.17
合计			17166.87	9446.32			6176.44	2361.58			590.46				776.16		202.94



备注：

1. 本证明可作为参保人在本单位参加社会保险的证明。向相关部门提供，查验部门可通过登录网址：<https://sipub.sz.gov.cn/vp/>，输入下列验证码（ 33915fcdffaff99a ）核查，验证码有效期三个月。
2. 生育保险中的险种“1”为生育保险，“2”为生育医疗。
3. 医疗险种中的险种“1”为基本医疗保险一档，“2”为基本医疗保险二档，“4”为基本医疗保险三档，“5”为少儿/大学生医保（医疗二档），“6”为统筹医疗保险。
4. 上述“缴费明细”表中带“*”标识为补缴，空行为断缴。
5. 带“@”标识为参保单位申请缓缴社会保险费时。
6. 带“&”标识为参保单位申请缓缴社会保险费单位缴费部分的时段。
7. 居民养老保险、少儿/学生医疗保险缴费情况不在本清单中展示。
8. 如2020年2月至6月的单位缴费部分金额为“0”或者缴费金额减半的，属于按规定减免后实收金额。
9. 单位编号对应的单位名称：

单位编号	单位名称
770343	深圳市路桥建设集团有限公司



4. 质量负责人-张清



粤高取证字第 1000101016576 号



张清 于二〇一〇年

十二月，经 深圳市交通运输
工程高级专业技术资格

评审委员会评审通过，
具备 道路与桥梁高级工程师
资格。特发此证

发证机关：



二〇一〇年四月二十九日

普通高等学校 毕业证书



中华人民共和国国家教育委员会印制

No. 00321407

学生 张清 性别 男，一九七五年
十一月 日生，于一九九四年 九月
至一九九八年 七月 在本校

交通土建工程

专业 四 年制

(公路与城市道路)

本科学习，修完教学计划规定的全部课
程，成绩合格，准予毕业。

校(院)长：



校

名：广东工业大学

一九九八年七月

学校编号：105624980198

5. 安全负责人-叶立平

	系 列 Series	<u>工程</u>
	专 业 Profession	<u>市政工程</u>
	评审委员会 Evaluation Committee	<u>中铁广州局工程系列中评委</u>
	评审通过时间 Date of Approval	<u>2023年07月</u>
姓 名 Name	<u>叶立平</u>	
性 别 Sex	<u>男</u>	
出生年月 Date of Birth	<u>1997年05月</u>	
证书编号 Certificate No:	<u>2023045471</u>	
技术资格 Technical Qualification	<u>工程师</u>	中国铁路工程集团有限公司 职称改革领导小组办公室颁发 Issued by Office of Leading Group for Reform of Professional Titles of China Railway Engineering Corporation
工作单位 Place of work	<u>中铁广州工程局集团 第三工程有限公司</u>	

建筑施工企业项目负责人 安全生产考核合格证书

编号:粤建安B(2024)0025673

姓名:叶立平

性别:男

出生年月:1997年05月19日

企业名称:深圳市路桥建设集团有限公司

职务:项目负责人(项目经理)

初次领证日期:2024年04月18日

有效期:2024年04月18日至2027年04月17日



发证机关:广东省住房和城乡建设厅

发证日期:2024年04月18日



普通高等学校

毕业证书



学生 叶立平 性别 男，一九九七年五月十九日生，于二〇一五年九月至二〇一八年七月在本校 道路桥梁工程技术专业 三年制 专科学习，修完教学计划规定的全部课程，成绩合格，准予毕业。

校 名：江西应用技术职业学院

校（院）长：

证书编号：129421201806003307

二〇一八年 七月 一日

SHOT ON MI 6
MI DUAL CAMERA

中华人民共和国教育部学历证书查询网址：<http://www.chsi.com.cn>

成人高等教育

毕业证书



学生 叶立平 性别 男，一九九七年五月十九日生，于二〇一九年三月至二〇二二年一月在本校 土木工程专业 函授学习，修完 专科起点本科 科教学计划规定的全部课程，成绩合格，准予毕业。

校 长 名 姓

校（院）长：

批准文号：(86)教高三字004号

证书编号：104045202205002604

二〇二二年 一 月三十一 日

中华人民共和国教育部学历证书查询网址：<http://www.chsi.com.cn>

深圳市社会保险历年参保缴费明细表（个人）

姓名：叶立平

社保电脑号：641467984

身份证号码：360728199705193111

页码：1

参保单位名称：深圳市路桥建设集团有限公司

单位编号：770343

计算单位：元

缴费年	月	单位编号	养老保险			医疗保险			生育			工伤保险		失业保险			
			基数	单位交	个人交	险种	基数	单位交	个人交	险种	基数	单位交	基数	单位交	基数	单位交	个人交
2024	03	770343	6750.0	945.0	540.0	1	6750	337.5	135.0	1	6750	33.75	6750	52.65	6750	54.0	13.5
2024	04	770343	6750.0	1012.5	540.0	1	6750	337.5	135.0	1	6750	33.75	6750	52.65	6750	54.0	13.5
2024	05	770343	6750.0	1012.5	540.0	1	6750	337.5	135.0	1	6750	33.75	6750	52.65	6750	54.0	13.5
2024	06	770343	6750.0	1012.5	540.0	1	6750	337.5	135.0	1	6750	33.75	6750	52.65	6750	54.0	13.5
2024	07	770343	6750.0	1012.5	540.0	1	6750	337.5	135.0	1	6750	33.75	6750	52.65	6750	54.0	13.5
2024	08	770343	6750.0	1012.5	540.0	1	6750	337.5	135.0	1	6750	33.75	6750	52.65	6750	54.0	13.5
2024	09	770343	6750.0	1012.5	540.0	1	6750	337.5	135.0	1	6750	33.75	6750	52.65	6750	54.0	13.5
2024	10	770343	6750.0	1012.5	540.0	1	6750	337.5	135.0	1	6750	33.75	6750	52.65	6750	54.0	13.5
合计			8032.5	4320.0			2700.0	1080.0			270.0		480.0	432.0			108.0

备注：

- 本证明可作为参保人在本单位参加社会保险的证明。向相关部门提供，查验部门可通过登录网址：<https://sipub.sz.gov.cn/vp/>，输入下列验证码（ 3391613b7959alau ）核查，验证码有效期三个月。
- 生育保险中的险种“1”为生育保险，“2”为生育医疗。
- 医疗险种中的险种“1”为基本医疗保险一档，“2”为基本医疗保险二档，“4”为基本医疗保险三档，“5”为少儿/大学生医保（医疗保险二档），“6”为统筹医疗保险。
- 上述“缴费明细”表中带“*”标识为补缴，空行为断缴。
- 带“@”标识为参保单位申请缓缴社会保险费时段。
- 带“&”标识为参保单位申请缓缴社会保险费单位缴费部分的时段。
- 居民养老保险、少儿/学生医疗保险缴费情况不在本清单中展示。
- 如2020年2月至6月的单位缴费部分金额为“0”或者缴费金额减半的，属于按规定减免后实收金额。
- 单位编号对应的单位名称：
单位编号 770343 单位名称 深圳市路桥建设集团有限公司



6. 道路工程师-彭伟捷

广东省职称证书

姓名：彭伟捷

身份证号：441523199108297615



职称名称：工程师

专业：道路与桥梁工程

级别：中级

取得方式：职称评审

通过时间：2023年04月17日

评审组织：深圳市交通运输专业高级职称评审委员会

证书编号：2303003136632

发证单位：深圳市人力资源和社会保障局

发证时间：2023年07月19日



查询网址：<http://www.gdhrss.gov.cn/gdweb/zyjsrc>

GDJY

西安交通大学



毕业证书

GDJY

GDJY

GDJY

学生 彭伟捷 性别 男，一九九一年 八月二十九日生，于二〇一八年 九月
 至二〇二一年 七月在本校网络教育学院 土木工程 专业
 专科起点本科 学习，修完教学计划规定的全部课程，成绩合格，准予毕业。

校名：西安交通大学 校长：王树国

证书编号：106987202105022635

二〇二一年 七月 十五日

深圳市社会保险历年参保缴费明细表（个人）

姓名：彭伟捷

社保电话号：634788485

身份证号码：441523199108297615

页码：1

参保单位名称：深圳市路桥建设集团有限公司

单位编号：770343

计算单位：元

缴费年	月	单位编号	养老保险			医疗保险			生育			工伤保险		失业保险			
			基数	单位交	个人交	险种	基数	单位交	个人交	险种	基数	单位交	基数	单位交	基数	单位交	个人交
2024	01	770343	7375.0	1032.5	590.0	1	7375	368.75	147.5	1	7375	36.88	7375	28.76	7375	59.0	14.75
2024	02	770343	7375.0	1032.5	590.0	1	7375	368.75	147.5	1	7375	36.88	7375	28.76	7375	59.0	14.75
2024	03	770343	7375.0	1032.5	590.0	1	7375	368.75	147.5	1	7375	36.88	7375	28.76	7375	59.0	14.75
2024	04	770343	7375.0	1106.25	590.0	1	7375	368.75	147.5	1	7375	36.88	7375	57.53	7375	59.0	14.75
2024	05	770343	7375.0	1106.25	590.0	1	7375	368.75	147.5	1	7375	36.88	7375	57.53	7375	59.0	14.75
2024	06	770343	7375.0	1106.25	590.0	1	7375	368.75	147.5	1	7375	36.88	7375	57.53	7375	59.0	14.75
2024	07	770343	7375.0	1106.25	590.0	1	7375	368.75	147.5	1	7375	36.88	7375	57.53	7375	59.0	14.75
2024	08	770343	7375.0	1106.25	590.0	1	7375	368.75	147.5	1	7375	36.88	7375	57.53	7375	59.0	14.75
2024	09	770343	7375.0	1106.25	590.0	1	7375	368.75	147.5	1	7375	36.88	7375	57.53	7375	59.0	14.75
2024	10	770343	7375.0	1106.25	590.0	1	7375	368.75	147.5	1	7375	36.88	7375	57.53	7375	59.0	14.75
合计			10841.25	5900.0			3687.5	1475.0			368.8		382.64	390.0			147.5

备注：

- 本证明可作为参保人在本单位参加社会保险的证明。向相关部门提供，查验部门可通过登录网址：<https://sipub.sz.gov.cn/vp/>，输入下列验证码（ 339160ff91c94565 ）核查，验证码有效期三个月。
- 生育保险中的险种“1”为生育保险，“2”为生育医疗。
- 医疗险种中的险种“1”为基本医疗保险一档，“2”为基本医疗保险二档，“4”为基本医疗保险三档，“5”为少儿/大学生医保（医疗二档），“6”为统筹医疗保险。
- 上述“缴费明细”表中带“*”标识为补缴，空行为断缴。
- 带“@”标识为参保单位申请缓缴社会保险费时段。
- 带“&”标识为参保单位申请缓缴社会保险费单位缴费部分的时段。
- 居民养老保险、少儿/学生医疗保险缴费情况不在本清单中展示。
- 如2020年2月至6月的单位缴费部分金额为“0”或者缴费金额减半的，属于按规定减免后实收金额。
- 单位编号对应的单位名称：
单位编号：770343
单位名称：深圳市路桥建设集团有限公司



7. 结构工程师-黄丹

<p>1914</p>  <p>姓名 Name</p> <p>性别 Sex</p> <p>出生年月 Date of Birth</p> <p>技术资格 Technical Qualification</p> <p>工作单位 Place of work</p>	<p>系列 Series</p> <p>专业 Profession</p> <p>评审委员会 Evaluation Committee</p> <p>评审通过时间 Date of Approval</p> <p>证书编号 Certificate No:</p>	<p>工程</p> <hr/> <p>工民建</p> <hr/> <p>中铁工工程系列 (工程技术) 高工评审会</p> <hr/> <p>2019年12月</p> <hr/> <p>2019021489</p> <hr/> <p>中国铁路工程集团有限公司 职称改革领导小组办公室颁发 Issued by Office of Leading Group for Reform of Professional Titles of China Railway Engineering Corporation</p>
--	--	---

硕士研究生 毕业证书



研究生 黄丹 性别男，一九八七年十一月十日 日生，于
二〇一〇年九月至二〇一三年一月在建筑与土木工程
专业学习，学制2.5年，修完硕士研究生培养计划规定的全部课程，成绩合格，
毕业论文答辩通过，准予毕业。

培养单位：华南理工大学

校(院、所)长：

王迎新

证书编号：105611201302000587

二〇一三年一月三日

深圳市社会保险历年参保缴费明细表（个人）

姓名：黄丹

社保电脑号：636186243

身份证号码：43042119871110371X

页码：1

参保单位名称：深圳市路桥建设集团有限公司

单位编号：770343

计算单位：元

缴费年	月	单位编号	养老保险			医疗保险			生育		工伤保险		失业保险				
			基数	单位交	个人交	险种	基数	单位交	个人交	险种	基数	单位交	基数	单位交	个人交		
2024	01	770343	11292.0	1693.8	903.36	1	11292	564.6	225.84	1	11292	56.46	11292	44.04	11292	90.34	22.58
2024	02	770343	11292.0	1693.8	903.36	1	11292	564.6	225.84	1	11292	56.46	11292	44.04	11292	90.34	22.58
2024	03	770343	11292.0	1693.8	903.36	1	11292	564.6	225.84	1	11292	56.46	11292	88.08	11292	90.34	22.58
2024	04	770343	11292.0	1806.72	903.36	1	11292	564.6	225.84	1	11292	56.46	11292	88.08	11292	90.34	22.58
2024	05	770343	11292.0	1806.72	903.36	1	11292	564.6	225.84	1	11292	56.46	11292	88.08	11292	90.34	22.58
2024	06	770343	11292.0	1806.72	903.36	1	11292	564.6	225.84	1	11292	56.46	11292	88.08	11292	90.34	22.58
2024	07	770343	11292.0	1806.72	903.36	1	11292	564.6	225.84	1	11292	56.46	11292	112.92	11292	90.34	22.58
2024	08	770343	11292.0	1806.72	903.36	1	11292	564.6	225.84	1	11292	56.46	11292	112.92	11292	90.34	22.58
2024	09	770343	11292.0	1806.72	903.36	1	11292	564.6	225.84	1	11292	56.46	11292	112.92	11292	90.34	22.58
2024	10	770343	11292.0	1806.72	903.36	1	11292	564.6	225.84	1	11292	56.46	11292	112.92	11292	90.34	22.58
合计			17728.44	9033.6			5646.0	2258.4		564.6							225.8



备注：

- 本证明可作为参保人在本单位参加社会保险的证明，向相关部门提供，查验部门可通过登录网址：<https://sipub.sz.gov.cn/vp/>，输入下列验真码（ 33916137b34ed6aa ）核查，验真码有效期三个月。
- 生育保险中的险种“1”为生育保险，“2”为生育医疗。
- 医疗险种中的险种“1”为基本医疗保险一档，“2”为基本医疗保险二档，“4”为基本医疗保险三档，“5”为少儿/大学生医保（医疗保险二档），“6”为统筹医疗保险。
- 上述“缴费明细”表中带“*”标识为补缴，空行为断缴。
- 带“@”标识为参保单位申请缓缴社会保险费时段。
- 带“&”标识为参保单位申请缓缴社会保险费单位缴费部分的时段。
- 居民养老保险、少儿/学生医疗保险缴费情况不在本清单中展示。
- 如2020年2月至6月的单位缴费部分金额为“0”或者缴费金额减半的，属于按规定减免后实收金额。
- 单位编号对应的单位名称：
单位编号：770343
单位名称：深圳市路桥建设集团有限公司



8. 管线工程师-李会超

李会超 二〇一八年

八 月，经

深圳市人力资源和社会保障局

考核认定，

具备 土木工程 工程师

资格。特发此证

深圳市人力资源和社会保障局
发证单位

二〇一八年九月 日

照片

广东省专业技术资格
专用章

粤中取证字第 180300301706号

硕士研究生
毕业证书



研究生 李会超 性别 男，一九八八年六月八日生，于
二〇一二年九月至二〇一五年六月在岩土工程
专业学习，学制2.5年，修完硕士研究生培养计划规定的全部课程，成绩合格，
毕业论文答辩通过，准予毕业。

培养单位：长安大学

校(院、所)长：

禹建

证书编号：107101201502000628

二〇一五年六月廿六日

深圳市社会保险历年参保缴费明细表（个人）

姓名：李会超

社保电脑号：641752595

身份证号码：410323198906081510

页码：1

参保单位名称：深圳市路桥建设集团有限公司

单位编号：770343

计算单位：元

缴费年	月	单位编号	养老保险			医疗保险			生育			工伤保险		失业保险			
			基数	单位交	个人交	险种	基数	单位交	个人交	险种	基数	单位交	基数	单位交	个人交		
2024	01	770343	9576.0	1436.4	766.08	1	9576	478.8	191.52	1	9576	47.88	9576	37.35	9576	76.61	19.15
2024	02	770343	9576.0	1436.4	766.08	1	9576	478.8	191.52	1	9576	47.88	9576	37.35	9576	76.61	19.15
2024	03	770343	9576.0	1436.4	766.08	1	9576	478.8	191.52	1	9576	47.88	9576	37.35	9576	76.61	19.15
2024	04	770343	9576.0	1532.16	766.08	1	9576	478.8	191.52	1	9576	47.88	9576	37.35	9576	76.61	19.15
2024	05	770343	9576.0	1532.16	766.08	1	9576	478.8	191.52	1	9576	47.88	9576	37.35	9576	76.61	19.15
2024	06	770343	9576.0	1532.16	766.08	1	9576	478.8	191.52	1	9576	47.88	9576	37.35	9576	76.61	19.15
2024	07	770343	9576.0	1532.16	766.08	1	9576	478.8	191.52	1	9576	47.88	9576	37.35	9576	76.61	19.15
2024	08	770343	9576.0	1532.16	766.08	1	9576	478.8	191.52	1	9576	47.88	9576	37.35	9576	76.61	19.15
2024	09	770343	9576.0	1532.16	766.08	1	9576	478.8	191.52	1	9576	47.88	9576	37.35	9576	76.61	19.15
2024	10	770343	9576.0	1532.16	766.08	1	9576	478.8	191.52	1	9576	47.88	9576	37.35	9576	76.61	19.15
合计			15034.32	7660.8			4788.0	1915.2			478.8		756.5	766.1		191.5	



备注：

1. 本证明可作为参保人在本单位参加社会保险的证明。向相关部门提供，查验部门可通过登录网址：<https://sipub.sz.gov.cn/vp/>，输入下列验证码（ 33916137b351903h ）核查，验证码有效期三个月。
2. 生育保险中的险种“1”为生育保险，“2”为生育医疗。
3. 医疗险种中的险种“1”为基本医疗保险一档，“2”为基本医疗保险二档，“4”为基本医疗保险三档，“5”为少儿/大学生医保（医疗保险二档），“6”为统筹医疗保险。
4. 上述“缴费明细”表中带“*”标识为补缴，空行为断缴。
5. 带“@”标识为参保单位申请缓缴社会保险费时段。
6. 带“&”标识为参保单位申请缓缴社会保险费单位缴费部分的时段。
7. 居民养老保险、少儿/学生医疗保险缴费情况不在本清单中展示。
8. 如2020年2月至6月的单位缴费部分金额为“0”或者缴费金额减半的，属于按规定减免后实收金额。
9. 单位编号对应的单位名称：
 单位编号：770343
 单位名称：深圳市路桥建设集团有限公司



9. 机电工程师-陈雄

广东省职称证书

姓名: 陈雄
身份证号: 440305196703229010



职称名称: 高级工程师
专业: 电气工程
级别: 副高
取得方式: 职称评审
通过时间: 2023年05月14日
评审组织: 深圳市生物技术专业高级职称评审委员会

证书编号: 2303001108412
发证单位: 深圳市人力资源和社会保障局
发证时间: 2023年07月04日



查询网址: <http://www.gdhrss.gov.cn/gdweb/zyjsrc>

毕 业 证 书



证书编号 电 力 字 第 8655115 号

学生陈 雄 性别 男 现年二十二岁
系 湖 南 省(市、自治区)祁 东 县(市)人，
于一九八六年九月至一九九〇年六月
在本院电 力 工 程 系高电压技术及设备专
业 四 年制本科修业期满，学完教学计划
的全部课程，成绩及格，准予毕业。

经审核符合《中华人民共和国学位条例》
规定，授予 工 学 学 士 学 位。



武汉水利电力学院

院 长



一九九〇年六月三十



粤中取证字第 555609 号

李鹏程 于一九九八

年十二月，经 深圳市

建筑工程技术工程师资格第一

评审委员会评审通过，

具备 工 程 师 资

格。特发此证。

发证机关：深圳市职称管理办公室

一九九九年三月二十二日



(无国家教育委员会成人高等教育证书专用章无效)

批准文号：(83)教成字002号

证书编号：11950429

学生李鹏程，性别男，一九六六年六月一日生。于一九九二年九月至一九九五年六月在本校(院)

给排水工程专业函授学习，修完三年制专科教学计划规定的全部课程，成绩合格，准予毕业。

校(院)长

学校(院)

俞汝勤

一九九五年六月二十日

深圳市社会保险历年参保缴费明细表（个人）

姓名：李鹏程

社保电脑号：2025339

身份证号码：44140219660610452

页码：1

参保单位名称：深圳市路桥建设集团有限公司

单位编号：770343

计算单位：元

缴费年	月	单位编号	养老保险			医疗保险			生育			工伤保险		失业保险			
			基数	单位交	个人交	险种	基数	单位交	个人交	险种	基数	单位交	基数	单位交	基数	单位交	个人交
2024	01	770343	26421.0	3963.15	2113.68	1	31114	1555.7	622.28	1	31114	155.57	31114	121.34	31114	248.91	62.23
2024	02	770343	26421.0	3963.15	2113.68	1	31114	1555.7	622.28	1	31114	155.57	31114	121.34	31114	248.91	62.23
2024	03	770343	26421.0	3963.15	2113.68	1	31114	1555.7	622.28	1	31114	155.57	31114	242.69	31114	248.91	62.23
2024	04	770343	26421.0	4227.36	2113.68	1	31114	1555.7	622.28	1	31114	155.57	31114	242.69	31114	248.91	62.23
2024	05	770343	26421.0	4227.36	2113.68	1	31114	1555.7	622.28	1	31114	155.57	31114	242.69	31114	248.91	62.23
2024	06	770343	26421.0	4227.36	2113.68	1	31114	1555.7	622.28	1	31114	155.57	31114	242.69	31114	248.91	62.23
2024	07	770343	26421.0	4227.36	2113.68	1	31114	1555.7	622.28	1	31114	155.57	31114	242.69	31114	248.91	62.23
2024	08	770343	26421.0	4227.36	2113.68	1	31114	1555.7	622.28	1	31114	155.57	31114	242.69	31114	248.91	62.23
2024	09	770343	26421.0	4227.36	2113.68	1	31114	1555.7	622.28	1	31114	155.57	31114	242.69	31114	248.91	62.23
2024	10	770343	26421.0	4227.36	2113.68	1	31114	1555.7	622.28	1	31114	155.57	31114	242.69	31114	248.91	62.23
合计			41480.97	21136.8				15557.0	6222.8			1555.7			2489.1	622.3	

备注：

- 本证明可作为参保人在本单位参加社会保险的证明，向相关部门提供，查验部门可通过登录网址：<https://sipub.sz.gov.cn/vp/>，输入下列验证码（ 339161302ec362ak ）核查，验证码有效期三个月。
- 生育保险中的险种“1”为生育保险，“2”为生育医疗。
- 医疗险种中的险种“1”为基本医疗保险一档，“2”为基本医疗保险二档，“4”为基本医疗保险三档，“5”为少儿/大学生医保（医疗保险二档），“6”为统筹医疗保险。
- 上述“缴费明细”表中带“*”标识为补缴，空行为断缴。
- 带“#”标识为参保单位申请缓缴社会保险费时段。
- 带“&”标识为参保单位申请缓缴社会保险费单位缴费部分的时段。
- 居民养老保险、少儿/学生医疗保险缴费情况不在本清单中展示。
- 如2020年2月至6月的单位缴费部分金额为“0”或者缴费金额减半的，属于按规定减免后实收金额。
- 单位编号对应的单位名称：
单位编号：770343
单位名称：深圳市路桥建设集团有限公司



11. 造价工程师-黄靖琳



广东省职称证书

姓名: 黄靖琳
身份证号: 44092119910328002X



职称名称: 工程师
专业: 工程造价
级别: 中级
取得方式: 职称评审
通过时间: 2023年04月23日
评审组织: 深圳市工程造价专业高级职称评审委员会

证书编号: 2303003130804
发证单位: 深圳市人力资源和社会保障局
发证时间: 2023年07月13日



查询网址: <http://www.gdhrss.gov.cn/gdweb/zyjsrc>

普通高等学校

毕业证书



学生 黄靖琳 性别 女，一九九一年 三 月 二十八日生，于二〇一〇年
九月至 二〇一四年 六 月在本校 工程管理 专业
四 年制本科学习，修完教学计划规定的全部课程，成绩合格，准予毕业。

校 名：广东工业大学

校 长：



证书编号：118451201405003924

二〇一四年 六月 二十八日

查询网址：<http://www.chsi.com.cn>

12. 测量工程师-张红亮



广东省职称证书

姓名：赖鸿生
身份证号：441621199108053816



职称名称：工程师
专业：交通运输管理
级别：中级
取得方式：职称评审
通过时间：2022年04月28日
评审组织：深圳市交通运输专业高级职称评审委员会

证书编号：2203003078810
发证单位：深圳市人力资源和社会保障局
发证时间：2022年07月10日



查询网址：<http://www.gdhrss.gov.cn/gdweb/zyjsrc>



高等教育自学考试 毕业证书

姓名: 赖鸿生
身份证号: 441621199108053816
证书编号: 65440101124052242



参加 现代企业管理 专业 本科 高等教育自学考试, 全部课程成绩合格,
经审定, 准予毕业。

高等教育自学考试委员会
2015年06月30日

高等院校
2015年06月30日

No.01-1504318854

深圳市社会保险历年参保缴费明细表（个人）

姓名：赖鸿生

社保电脑号：638834262

身份证号码：441621199108053816

页码：1

参保单位名称：深圳市路桥建设集团有限公司

单位编号：770343

计算单位：元

缴费年	月	单位编号	养老保险			医疗保险			生育			工伤保险		失业保险			
			基数	单位交	个人交	险种	基数	单位交	个人交	险种	基数	单位交	基数	单位交	基数	单位交	个人交
2024	01	770343	7458.0	1118.7	596.64	1	7458	372.9	149.16	1	7458	37.29	7458	29.09	7458	59.66	14.92
2024	02	770343	7458.0	1118.7	596.64	1	7458	372.9	149.16	1	7458	37.29	7458	29.09	7458	59.66	14.92
2024	03	770343	7458.0	1118.7	596.64	1	7458	372.9	149.16	1	7458	37.29	7458	58.17	7458	59.66	14.92
2024	04	770343	7458.0	1193.28	596.64	1	7458	372.9	149.16	1	7458	37.29	7458	58.17	7458	59.66	14.92
2024	05	770343	7458.0	1193.28	596.64	1	7458	372.9	149.16	1	7458	37.29	7458	58.17	7458	59.66	14.92
2024	06	770343	7458.0	1193.28	596.64	1	7458	372.9	149.16	1	7458	37.29	7458	58.17	7458	59.66	14.92
2024	07	770343	7458.0	1193.28	596.64	1	7458	372.9	149.16	1	7458	37.29	7458	58.17	7458	59.66	14.92
2024	08	770343	7458.0	1193.28	596.64	1	7458	372.9	149.16	1	7458	37.29	7458	58.17	7458	59.66	14.92
2024	09	770343	7458.0	1193.28	596.64	1	7458	372.9	149.16	1	7458	37.29	7458	58.17	7458	59.66	14.92
2024	10	770343	7458.0	1193.28	596.64	1	7458	372.9	149.16	1	7458	37.29	7458	58.17	7458	59.66	14.92
合计			11709.06	5966.4			3729.0	1491.6			372.9						

备注：

- 本证明可作为参保人在本单位参加社会保险的证明。向相关部门提供，查验部门可通过登录网址：<https://sipub.sz.gov.cn/vp/>，输入下列验证码（339161302edaeb80）核查，验证码有效期三个月。
- 生育保险中的险种“1”为生育保险，“2”为生育医疗。
- 医疗险种中的险种“1”为基本医疗保险一档，“2”为基本医疗保险二档，“4”为基本医疗保险三档，“5”为少儿/大学生医保（医疗保险二档），“6”为统筹医疗保险。
- 上述“缴费明细”表中带“*”标识为补缴，空行为断缴。
- 带“@”标识为参保单位申请缓缴社会保险费时段。
- 带“&”标识为参保单位申请缓缴社会保险费单位缴费部分的时段。
- 居民养老保险、少儿/学生医疗保险缴费情况不在本清单中展示。
- 如2020年2月至6月的单位缴费部分金额为“0”或者缴费金额减半的，属于按规定减免后实收金额。
- 单位编号对应的单位名称：
单位编号：770343
单位名称：深圳市路桥建设集团有限公司



14. 绿化工程师-林文泽

 <p>专业技术 资格证书 Qualification Certificate of Speciality and Technology</p>	<p>专业技术职务资格证书</p>  <p>湖北省人事厅制</p>
 <p>姓名: <u>林文泽</u> 性别: <u>男</u> 证书编号: <u>G — 201316</u> 发证日期: <u>2006年5月</u></p>	<p>出生年月: <u>1969年1月</u> 专业名称: <u>园林</u> 资格名称: <u>高级工程师</u> 批准时间: <u>2006年4月</u> 批准单位: <u>鄂州市人事局</u> 批准文号: <u>鄂州人职 [2006] 51号</u> 评审组织: <u>市非公经济组织评委会</u></p>

毕业证书



学生林杰性别男系广东省惠来
(县)人,一九六九年一月出生,于
一九八九年九月至一九九三年七月
在本院土木工程系公路与城市道路工程
专业(四年制)本科修业期满,学完
教学计划规定的全部课程,成绩及格,
准予毕业。



证书登记广工毕字(93)第810号

广东工学院
院长
一九九三年七月三日发

深圳市社会保险历年参保缴费明细表（个人）

姓名: 林文泽 社保电话号: 2025704 身份证号码: 440528196901130316 页码: 1
 参保单位名称: 深圳市路桥建设集团有限公司 单位编号: 770343 计算单位: 元

缴费年	月	单位编号	养老保险			医疗保险			生育			工伤保险		失业保险			
			基数	单位交	个人交	险种	基数	单位交	个人交	险种	基数	单位交	基数	单位交	基数	单位交	个人交
2024	01	770343	26421.0	3963.15	2113.68	1	28833	1441.65	576.66	1	28833	144.17	28833	112.45	28833	230.66	57.67
2024	02	770343	26421.0	3963.15	2113.68	1	28833	1441.65	576.66	1	28833	144.17	28833	112.45	28833	230.66	57.67
2024	03	770343	26421.0	3963.15	2113.68	1	28833	1441.65	576.66	1	28833	144.17	28833	224.9	28833	230.66	57.67
2024	04	770343	26421.0	4227.36	2113.68	1	28833	1441.65	576.66	1	28833	144.17	28833	224.9	28833	230.66	57.67
2024	05	770343	26421.0	4227.36	2113.68	1	28833	1441.65	576.66	1	28833	144.17	28833	224.9	28833	230.66	57.67
2024	06	770343	26421.0	4227.36	2113.68	1	28833	1441.65	576.66	1	28833	144.17	28833	224.9	28833	230.66	57.67
2024	07	770343	26421.0	4227.36	2113.68	1	28833	1441.65	576.66	1	28833	144.17	28833	224.9	28833	230.66	57.67
2024	08	770343	26421.0	4227.36	2113.68	1	28833	1441.65	576.66	1	28833	144.17	28833	224.9	28833	230.66	57.67
2024	09	770343	26421.0	4227.36	2113.68	1	28833	1441.65	576.66	1	28833	144.17	28833	224.9	28833	230.66	57.67
2024	10	770343	26421.0	4227.36	2113.68	1	28833	1441.65	576.66	1	28833	144.17	28833	224.9	28833	230.66	57.67
合计			41480.97	21136.8			14416.5	5766.6			1441.7				2306.6		576.7

备注:

- 本证明可作为参保人在本单位参加社会保险的证明。向相关部门提供, 查验部门可通过登录
 网址: <https://sipub.sz.gov.cn/vp/>, 输入下列验证码 (339161302ee0b23v) 核查, 验证码有效期三个月。
- 生育保险中的险种“1”为生育保险, “2”为生育医疗。
- 医疗险种中的险种“1”为基本医疗保险一档, “2”为基本医疗保险二档, “4”为基本医疗保险三档, “5”为少儿/大学生医保(医疗保险二档), “6”为统筹医疗保险。
- 上述“缴费明细”表中带“*”标识为补缴, 空行为断缴。
- 带“@”标识为参保单位申请缓缴社会保险费时段。
- 带“&”标识为参保单位申请缓缴社会保险费单位缴费部分的时段。
- 居民养老保险、少儿/学生医疗保险缴费情况不在本清单中展示。
- 如2020年2月至6月的单位缴费部分金额为“0”或者缴费金额减半的, 属于按规定减免后实收金额。
- 单位编号对应的单位名称:
 单位编号: 770343 单位名称: 深圳市路桥建设集团有限公司



15. 协调专员-唐茂开

建筑施工企业综合类专职安全生产管理人员
安全生产考核合格证书

编号:粤建安C3(2022)0133966

姓名:唐茂开

性别:男

出生年月:1992年09月14日

企业名称:深圳市路桥建设集团有限公司

职务:专职安全生产管理人员

初次领证日期:2022年10月31日

有效期:2022年10月31日至2025年10月30日



发证机关:广东省住房和城乡建设厅

发证日期:2022年10月26日





姓名 Name 唐茂开
 性别 Sex 男
 出生年月 Date of Birth 1992年09月
 技术资格 Technical Qualification 工程师
 工作单位 Place of work 中铁四局五公司

系列 Series 工程
 专业 Profession 桥梁工程
 评审委员会 Evaluation Committee 中铁四局集团有限公司
 工程系列中级评委会
 评审通过时间 Date of Approval 20200710



证书编号 Certificate No. 办2020041858

中国铁路工程集团有限公司
 职称改革领导小组办公室颁发
 Issued by Office of Leading Group
 for Reform of Professional Titles of
 China Railway Engineering Corporation

普通高等学校

毕业证书



学生 唐茂开 性别男，一九九二年九月十四日生，于二〇一五年
 九月至二〇一八年一月在本校 土木工程 专业
 专升本科网络教育学习，修完教学计划规定的全部课程，成绩合格，准予毕业。

校名：



校(院)长：

郭东峰

证书编号：101417201805002569

二〇一八年一月十日

16. 档案专员-邓俊龙

证书编码: 0442311400007000083

住房和城乡建设领域施工现场专业人员 职业培训合格证



姓名: 邓俊龙

身份证号: 441322199109190839

岗位名称: 资料员

参加住房和城乡建设领域施工现场
专业人员职业培训, 测试成绩合格。

继续教育记录:
2024 年度, 继续教育学时为 32 学时。



扫码验证

培训机构: 深圳建筑业协会培训中心

发证时间: 2023年03月17日

查询地址: <http://rcgz.mohurd.gov.cn>

广东省职称证书

姓名：邓俊龙

身份证号：441322199109190839



职称名称：工程师

专业：道路与桥梁工程

级别：中级

取得方式：职称评审

通过时间：2023年04月17日

评审组织：深圳市交通运输专业高级职称评审委员会

证书编号：2303003137005

发证单位：深圳市人力资源和社会保障局

发证时间：2023年07月19日



查询网址：<http://www.gdhrss.gov.cn/gdweb/zyjsrc>

普通高等学校

毕业证书



学生 邓俊龙 性别 男，一九九一年 九月 十九日生，于二〇一一年 九月至二〇一五年 七月在本学院 土木工程 专业 四年制 本 科学习，修完教学计划规定的全部课程，成绩合格，准予毕业。

校 名：南昌大学科学技术学院 院 长：

证书编号：134291201505002458

二〇一五年 七 月 十 日

深圳市社会保险历年参保缴费明细表（个人）

姓名：邓俊龙

社保电脑号：649582076

身份证号码：441322199109190839

页码：1

参保单位名称：深圳市路桥建设集团有限公司

单位编号：770343

计算单位：元

缴费年	月	单位编号	养老保险			医疗保险			生育			工伤保险		失业保险			
			基数	单位交	个人交	险种	基数	单位交	个人交	险种	基数	单位交	基数	单位交	基数	单位交	个人交
2023	10	770343	7050.0	1057.5	564.0	1	7050	423.0	141.0	1	7050	35.25	7050	27.5	2360	16.52	7.08
2023	11	770343	7050.0	1057.5	564.0	1	7050	423.0	141.0	1	7050	35.25	7050	27.5	2360	16.52	7.08
2023	12	770343	7050.0	1057.5	564.0	1	7050	423.0	141.0	1	7050	35.25	7050	27.5	2360	16.52	7.08
2024	01	770343	7050.0	1057.5	564.0	1	7050	352.5	141.0	1	7050	35.25	7050	27.5	7050	56.4	14.1
2024	02	770343	7050.0	1057.5	564.0	1	7050	352.5	141.0	1	7050	35.25	7050	27.5	7050	56.4	14.1
2024	03	770343	7050.0	1057.5	564.0	1	7050	352.5	141.0	1	7050	35.25	7050	54.99	7050	56.4	14.1
2024	04	770343	7050.0	1128.0	564.0	1	7050	352.5	141.0	1	7050	35.25	7050	54.99	7050	56.4	14.1
2024	05	770343	7050.0	1128.0	564.0	1	7050	352.5	141.0	1	7050	35.25	7050	54.99	7050	56.4	14.1
2024	06	770343	7050.0	1128.0	564.0	1	7050	352.5	141.0	1	7050	35.25	7050	54.99	7050	56.4	14.1
2024	07	770343	7050.0	1128.0	564.0	1	7050	352.5	141.0	1	7050	35.25	7050	54.99	7050	56.4	14.1
2024	08	770343	7050.0	1128.0	564.0	1	7050	352.5	141.0	1	7050	35.25	7050	54.99	7050	56.4	14.1
2024	09	770343	7050.0	1128.0	564.0	1	7050	352.5	141.0	1	7050	35.25	7050	54.99	7050	56.4	14.1
2024	10	770343	7050.0	1128.0	564.0	1	7050	352.5	141.0	1	7050	35.25	7050	54.99	7050	56.4	14.1
合计			14241.0	7332.0			4794.0	1833.0			458.25		639.46		513.56		162.24

备注：

- 本证明可作为参保人在本单位参加社会保险的证明。向相关部门提供，查验部门可通过登录网址：<https://sipub.sz.gov.cn/vp/>，输入下列验证码（ 3391611d7cf7dfd4 ）核查，验证码有效期三个月。
- 生育保险中的险种“1”为生育保险，“2”为生育医疗。
- 医疗险种中的险种“1”为基本医疗保险一档，“2”为基本医疗保险二档，“4”为基本医疗保险三档，“5”为少儿/大学生医保（医疗保险二档），“6”为统筹医疗保险。
- 上述“缴费明细”表中带“*”标识为补缴，空行为断缴。
- 带“@”标识为参保单位申请缓缴社会保险费时段。
- 带“&”标识为参保单位申请缓缴社会保险费单位缴费部分的时段。
- 居民养老保险、少儿/学生医疗保险缴费情况不在本清单中展示。
- 如2020年2月至6月的单位缴费部分金额为“0”或者缴费金额减半的，属于按规定减免后实收金额。
- 单位编号对应的单位名称：
单位编号：770343
单位名称：深圳市路桥建设集团有限公司



17. 安全员-苏学文

建筑施工企业综合类专职安全生产管理人员
安全生产考核合格证书

编号: 粤建安C3 (2021) 0003545

姓 名: 苏学文

性 别: 男

出 生 年 月: 1992年05月30日

企 业 名 称: 深圳市路桥建设集团有限公司

职 务: 专职安全生产管理人员

初次领证日期: 2021年01月11日

有 效 期: 2023年12月11日 至 2027年01月10日



发证机关: 广东省住房和城乡建设厅

发证日期: 2023年12月11日



广东省职称证书

姓名: 苏学文
身份证号: 441521199205301337



职称名称: 工程师
专业: 道路与桥梁工程
级别: 中级
取得方式: 职称评审
通过时间: 2023年04月17日
评审组织: 深圳市交通运输专业高级职称评审委员会

证书编号: 2303003136649

发证单位: 深圳市人力资源和社会保障局

发证时间: 2023年07月19日



查询网址: <http://www.gdhrss.gov.cn/gdweb/zyjsrc>

普通高等学校

毕业证书



学生 苏学文 性别男，一九九二年五月三十日生，于一〇一一年九月至二〇一五年六月在本校 交通工程专业 四年制 本科学习，修完教学计划规定的全部课程，成绩合格，准予毕业。

校 名： 五色大学

校(院)长：

张运华

证书编号：113491201505003591

二〇一五年六月二十六日

深圳市社会保险历年参保缴费明细表（个人）

姓名：苏学文

社保电脑号：646527809

身份证号码：441521199205301337

页码：1

参保单位名称：深圳市路桥建设集团有限公司

单位编号：770343

计算单位：元

缴费年	月	单位编号	养老保险			医疗保险			生育			工伤保险		失业保险			
			基数	单位交	个人交	险种	基数	单位交	个人交	险种	基数	单位交	基数	单位交	基数	单位交	个人交
2024	01	770343	5900.0	826.0	472.0	1	6475	323.75	129.5	1	6475	32.38	5900	23.01	5900	47.2	11.8
2024	02	770343	5900.0	826.0	472.0	1	6475	323.75	129.5	1	6475	32.38	5900	23.01	5900	47.2	11.8
2024	03	770343	5900.0	826.0	472.0	1	6475	323.75	129.5	1	6475	32.38	5900	46.02	5900	47.2	11.8
2024	04	770343	5900.0	885.0	472.0	1	6475	323.75	129.5	1	6475	32.38	5900	46.02	5900	47.2	11.8
2024	05	770343	5900.0	885.0	472.0	1	6475	323.75	129.5	1	6475	32.38	5900	46.02	5900	47.2	11.8
2024	06	770343	5900.0	885.0	472.0	1	6475	323.75	129.5	1	6475	32.38	5900	46.02	5900	47.2	11.8
2024	07	770343	5900.0	885.0	472.0	1	6475	323.75	129.5	1	6475	32.38	5900	59.0	5900	47.2	11.8
2024	08	770343	5900.0	885.0	472.0	1	6475	323.75	129.5	1	6475	32.38	5900	59.0	5900	47.2	1.8
2024	09	770343	5900.0	885.0	472.0	1	6475	323.75	129.5	1	6475	32.38	5900	59.0	5900	47.2	1.8
2024	10	770343	5900.0	885.0	472.0	1	6475	323.75	129.5	1	6475	32.38	5900	59.0	5900	47.2	1.8
合计				8673.0	4720.0			3237.5	1295.0			323.8		466.1		472.0	118.0

社保费缴纳清单
证明专用章

备注：

- 本证明可作为参保人在本单位参加社会保险的证明。向相关部门提供，查验部门可通过登录网址：<https://sipub.sz.gov.cn/vp/>，输入下列验真码（ 339161302ee92db4 ）核查，验真码有效期三个月。
- 生育保险中的险种“1”为生育保险，“2”为生育医疗。
- 医疗险种中的险种“1”为基本医疗保险一档，“2”为基本医疗保险二档，“4”为基本医疗保险三档，“5”为少儿/大学生医保（医疗保险二档），“6”为统筹医疗保险。
- 上述“缴费明细”表中带“*”标识为补缴，空行为断缴。
- 带“@”标识为参保单位申请缓缴社会保险费时段。
- 带“&”标识为参保单位申请缓缴社会保险费单位缴费部分的时段。
- 居民养老保险、少儿/学生医疗保险缴费情况不在本清单中展示。
- 如2020年2月至6月的单位缴费部分金额为“0”或者缴费金额减半的，属于按规定减免后实收金额。
- 单位编号对应的单位名称：
单位编号：770343
单位名称：深圳市路桥建设集团有限公司



18. 安全员-官子榆

建筑施工企业综合类专职安全生产管理人员 安全生产考核合格证书	
编号: 粤建安C3 (2017) 0019824	
姓 名:	官子榆
性 别:	男
出 生 年 月:	1982年08月15日
企 业 名 称:	深圳市路桥建设集团有限公司
职 务:	专职安全生产管理人员
初次领证日期:	2017年10月24日
有 效 期:	2023年09月14日 至 2026年10月23日
	发证机关: 广东省住房和城乡建设厅
	发证日期: 2023年09月14日



广东省职称证书

姓名：官子榆

身份证号：440301198208156970



职称名称：工程师

专业：道路与桥梁工程

级别：中级

取得方式：职称评审

通过时间：2021年04月02日

评审组织：深圳市交通运输专业高级职称评审委员会

证书编号：2103003061233

发证单位：深圳市人力资源和社会保障局

发证时间：2021年08月02日



查询网址：<http://www.gdhrss.gov.cn/gdweb/zyjsrc>

普通高等学校



毕业证书

学生 官子榆 性别男，一九八二年八月十五日生，于二〇一〇年九月至二〇一六年一月在本校 工商管理 专业专升本科网络教育学习，修完教学计划规定的全部课程，成绩合格，准予毕业。

校名：



校(院)长：

郭东峰

证书编号：101417201605002480

二〇一六年一月十日

建筑施工企业综合类专职安全生产管理人员 安全生产考核合格证书

编号:粤建安C3(2021)0017588

姓名:李汉林

性别:男

出生年月:1996年11月07日

企业名称:深圳市路桥建设集团有限公司

职务:专职安全生产管理人员

初次领证日期:2021年03月02日

有效期:2024年01月22日至2027年03月01日



发证机关:广东省住房和城乡建设厅

发证日期:2024年01月22日



广东省职称证书

姓名：李汉林
身份证号：120223199611075372



职称名称：助理工程师
专业：施工管理
级别：助理级
取得方式：考核认定
通过时间：2020年08月04日
评审组织：深圳市人力资源和社会保障局

证书编号：2003006038273
发证单位：深圳市人力资源和社会保障局
发证时间：2020年09月07日



查询网址：<http://www.gdhrss.gov.cn/gdweb/zyjsrc>

普通高等学校

毕业证书



学生 李汉林 性别 男，一九九六年十一月 七 日生，于二〇一五
年 九 月至二〇一九年 六 月在本校 土木工程
专业 四 年制 本 科学习，修完教学计划规定的全部课程，成绩合
格，准予毕业。

校 名：天津城建大学

校（院）长：李忠献

证书编号：107921201905000668

二〇一九年 六 月 二十日

深圳市社会保险历年参保缴费明细表（个人）

姓名：李汉林

社保电脑号：802320943

身份证号码：120223199611075372

页码：1

参保单位名称：深圳市路桥建设集团有限公司

单位编号：770343

计算单位：元

缴费年	月	单位编号	养老保险			医疗保险			生育			工伤保险		失业保险			
			基数	单位交	个人交	险种	基数	单位交	个人交	险种	基数	单位交	基数	单位交	基数	单位交	个人交
2024	01	770343	7050.0	987.0	564.0	1	7050	352.5	141.0	1	7050	35.25	7050	27.5	7050	56.4	14.1
2024	02	770343	7050.0	987.0	564.0	1	7050	352.5	141.0	1	7050	35.25	7050	27.5	7050	56.4	14.1
2024	03	770343	7050.0	987.0	564.0	1	7050	352.5	141.0	1	7050	35.25	7050	54.99	7050	56.4	14.1
2024	04	770343	7050.0	1057.5	564.0	1	7050	352.5	141.0	1	7050	35.25	7050	54.99	7050	56.4	14.1
2024	05	770343	7050.0	1057.5	564.0	1	7050	352.5	141.0	1	7050	35.25	7050	54.99	7050	56.4	14.1
2024	06	770343	7050.0	1057.5	564.0	1	7050	352.5	141.0	1	7050	35.25	7050	54.99	7050	56.4	14.1
2024	07	770343	7050.0	1057.5	564.0	1	7050	352.5	141.0	1	7050	35.25	7050	54.99	7050	56.4	14.1
2024	08	770343	7050.0	1057.5	564.0	1	7050	352.5	141.0	1	7050	35.25	7050	54.99	7050	56.4	14.1
2024	09	770343	7050.0	1057.5	564.0	1	7050	352.5	141.0	1	7050	35.25	7050	54.99	7050	56.4	14.1
2024	10	770343	7050.0	1057.5	564.0	1	7050	352.5	141.0	1	7050	35.25	7050	54.99	7050	56.4	14.1
合计			10363.5	5640.0			3525.0	1410.0			352.5						141.0

备注：

- 本证明可作为参保人在本单位参加社会保险的证明。向相关部门提供，查验部门可通过登录网址：<https://sipub.sz.gov.cn/vp/>，输入下列验真码（ 339161302eeb8e09 ）核查，验真码有效期三个月。
- 生育保险中的险种“1”为生育保险，“2”为生育医疗。
- 医疗险种中的险种“1”为基本医疗保险一档，“2”为基本医疗保险二档，“4”为基本医疗保险三档，“5”为少儿/大学生医保（医疗保险二档），“6”为统筹医疗保险。
- 上述“缴费明细”表中带“*”标识为补缴，空行为断缴。
- 带“@”标识为参保单位申请缓缴社会保险费时段。
- 带“&”标识为参保单位申请缓缴社会保险费单位缴费部分的时段。
- 居民养老保险、少儿/学生医疗保险缴费情况不在本清单中展示。
- 如2020年2月至6月的单位缴费部分金额为“0”或者缴费金额减半的，属于按规定减免后实收金额。
- 单位编号对应的单位名称：
单位编号：770343
单位名称：深圳市路桥建设集团有限公司



20. 质量员-卢中全

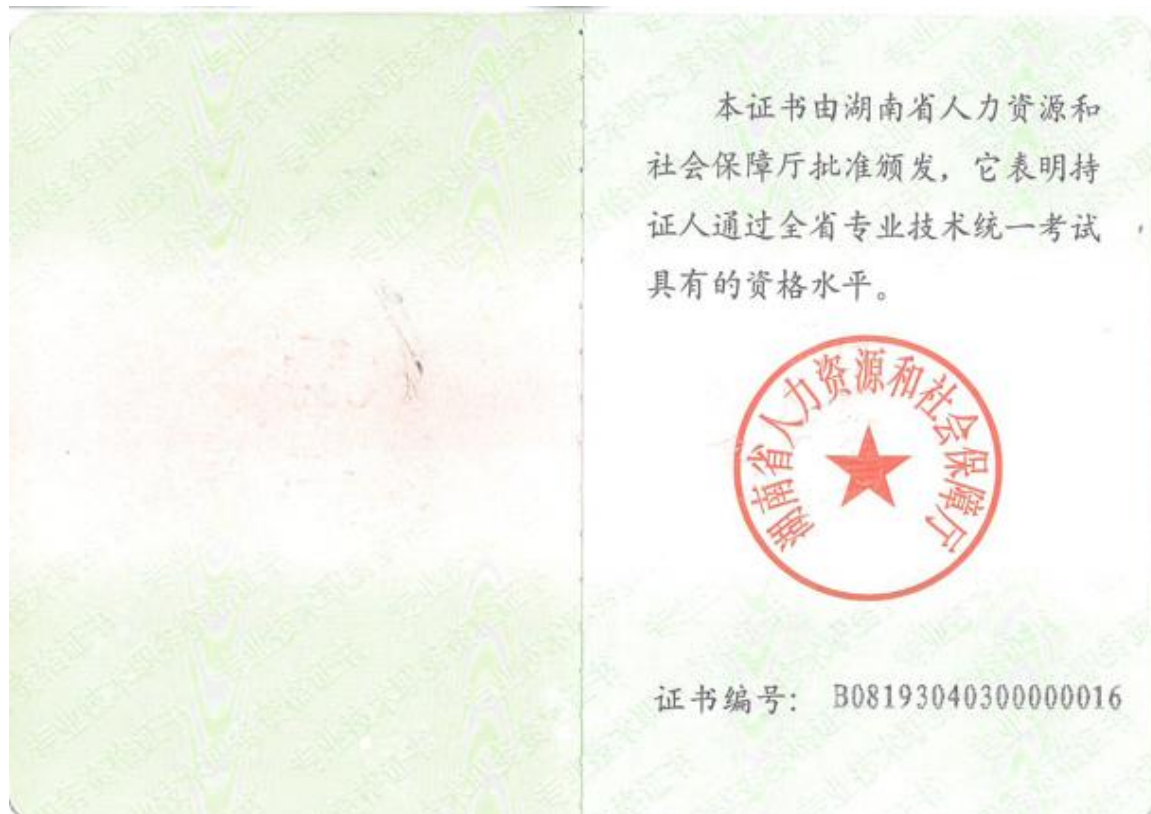

成人高等教育

毕业证书



学生 卢中全 性别男， 1973年 10月 20 日生，于 2006
年 3 月至 2010年 1 月在本校 给排水工程技术
专业 四年学制 函授 学习，修完 专 科教学计划规定的全部课程，
成绩合格，取得毕业证书（证书编号： 104305201006900005 ），
因证书遗失，兹具毕业证书为凭。

校 名： 山东建筑大学

校（院）长：

批准文号： 852 教高二字 003 号

补证号： 10430520191008

2019年 5 月 9 日

广东省职称证书

姓名：赵阳

身份证号：413025198212221837



职称名称：工程师

专业：燃气

级别：中级

取得方式：职称评审

通过时间：2020年07月05日

评审组织：深圳市建筑专业中级专业技术资格第二评审委员会

证书编号：2003003043746

发证单位：深圳市人力资源和社会保障局

发证时间：2020年10月15日



查询网址：<http://www.gdhrss.gov.cn/gdweb/zyjsrc>

普通高等学校



毕业证书

学生 赵阳 性别男, 一九八二年十二月十二日生, 于二零零二年九月至二零零五年七月在本校城市燃气与热力工程专业三年制专科学习, 修完教学计划规定的全部课程, 成绩合格, 准予毕业。

校名: 平顶山工学院

校(院)长:

证书编号: 117651200506001975

二零零五年七月一日

查询网址: <http://www.chsi.com.cn>

中华人民共和国教育部监制

22. 施工员-张毅锋

证书编码: 0442310400007000042

住房和城乡建设领域施工现场专业人员
职业培训合格证



姓 名: 张毅锋

身份证号: 431126199607210815

岗位名称: 市政工程施工员

参加住房和城乡建设领域施工现场
专业人员职业培训, 测试成绩合格。



扫码验证

培训机构: 深圳建筑业协会培训中心

发证时间: 2023年04月21日

查询地址: <http://rcgz.mohurd.gov.cn>

普通高等学校

毕业证书



学生 张毅锋 性别 男 ，一九九六年七月二十一日生，于一〇一五年九月至二〇一九年六月在本学院 土木工程 专业
四年制 本科学习，修完教学计划规定的全部课程，成绩合格，准予毕业。

校 名：吉首大学张家界学院 院 长：



证书编号：126621201905001297

二〇一九年六月十日

中华人民共和国教育部学历证书查询网址：<http://www.chsi.com.cn>

深圳市社会保险历年参保缴费明细表（个人）

姓名：张毅锋

社保电话号：810720979

身份证号码：431126199607210815

页码：1

参保单位名称：深圳市路桥建设集团有限公司

单位编号：770343

计算单位：元

缴费年	月	单位编号	养老保险			医疗保险			生育			工伤保险		失业保险			
			基数	单位交	个人交	险种	基数	单位交	个人交	险种	基数	单位交	基数	单位交	个人交		
2024	01	770343	6750.0	945.0	540.0	1	6750	337.5	135.0	1	6750	33.75	6750	26.33	6750	54.0	13.5
2024	02	770343	6750.0	945.0	540.0	1	6750	337.5	135.0	1	6750	33.75	6750	26.33	6750	54.0	13.5
2024	03	770343	6750.0	945.0	540.0	1	6750	337.5	135.0	1	6750	33.75	6750	52.65	6750	54.0	13.5
2024	04	770343	6750.0	1012.5	540.0	1	6750	337.5	135.0	1	6750	33.75	6750	52.65	6750	54.0	13.5
2024	05	770343	6750.0	1012.5	540.0	1	6750	337.5	135.0	1	6750	33.75	6750	52.65	6750	54.0	13.5
2024	06	770343	6750.0	1012.5	540.0	1	6750	337.5	135.0	1	6750	33.75	6750	52.65	6750	54.0	13.5
2024	07	770343	6750.0	1012.5	540.0	1	6750	337.5	135.0	1	6750	33.75	6750	52.65	6750	54.0	13.5
2024	08	770343	6750.0	1012.5	540.0	1	6750	337.5	135.0	1	6750	33.75	6750	52.65	6750	54.0	13.5
2024	09	770343	6750.0	1012.5	540.0	1	6750	337.5	135.0	1	6750	33.75	6750	52.65	6750	54.0	13.5
2024	10	770343	6750.0	1012.5	540.0	1	6750	337.5	135.0	1	6750	33.75	6750	52.65	6750	54.0	13.5
合计			9922.5	5400.0			3375.0	1350.0			337.5		333.26	340.0		135.0	

备注：

1. 本证明可作为参保人在本单位参加社会保险的证明。向相关部门提供，查验部门可通过登录网址：<https://sipub.sz.gov.cn/vp/>，输入下列验证码（ 339161302ee7a532 ）核查，验证码有效期三个月。
2. 生育保险中的险种“1”为生育保险，“2”为生育医疗。
3. 医疗险种中的险种“1”为基本医疗保险一档，“2”为基本医疗保险二档，“4”为基本医疗保险三档，“5”为少儿/大学生医保（医疗二档），“6”为统筹医疗保险。
4. 上述“缴费明细”表中带“*”标识为补缴，空行为断缴。
5. 带“@”标识为参保单位申请缓缴社会保险费时段。
6. 带“&”标识为参保单位申请缓缴社会保险费单位缴费部分的时段。
7. 居民养老保险、少儿/学生医疗保险缴费情况不在本清单中展示。
8. 如2020年2月至6月的单位缴费部分金额为“0”或者缴费金额减半的，属于按规定减免后实收金额。
9. 单位编号对应的单位名称：

单位编号 770343	单位名称 深圳市路桥建设集团有限公司
----------------	-----------------------



23. 材料员-王洪坤

广东省职称证书

姓名：王洪坤
身份证号：211382199303102621



职称名称：工程师
专业：工程造价
级别：中级
取得方式：职称评审
通过时间：2023年04月23日
评审组织：深圳市工程造价专业高级职称评审委员会

证书编号：2303003132471
发证单位：深圳市人力资源和社会保障局
发证时间：2023年07月13日



查询网址：<http://www.gdhrss.gov.cn/gdweb/zyjsrc>

普通高等学校

毕业证书



学生 **王洪坤** 性别女, 一九九三年三月十日生, 于二〇一二年九月至二〇一六年七月在本校 **工程管理(工程造价管理)** 专业 **四** 年制 **本** 科学学习, 修完教学计划规定的全部课程, 成绩合格, 准予毕业。

校 名:  江西理工大学

校(院)长: **杨斌**

证书编号: 104071201605001369

二〇一六年七月十日

深圳市社会保险历年参保缴费明细表（个人）

姓名：王洪坤

社保电脑号：64207733

身份证号码：211382199303102621

页码：1

参保单位名称：深圳市路桥建设集团有限公司

单位编号：770343

计算单位：元

缴费年	月	单位编号	养老保险			医疗保险			生育			工伤保险		失业保险			
			基数	单位交	个人交	险种	基数	单位交	个人交	险种	基数	单位交	基数	单位交	基数	单位交	个人交
2024	01	770343	6150.0	922.5	492.0	1	6475	323.75	129.5	1	6475	32.38	6150	23.99	6150	49.2	12.3
2024	02	770343	6150.0	922.5	492.0	1	6475	323.75	129.5	1	6475	32.38	6150	23.99	6150	49.2	12.3
2024	03	770343	6150.0	922.5	492.0	1	6475	323.75	129.5	1	6475	32.38	6150	47.97	6150	49.2	12.3
2024	04	770343	6150.0	984.0	492.0	1	6475	323.75	129.5	1	6475	32.38	6150	47.97	6150	49.2	12.3
2024	05	770343	6150.0	984.0	492.0	1	6475	323.75	129.5	1	6475	32.38	6150	47.97	6150	49.2	12.3
2024	06	770343	6150.0	984.0	492.0	1	6475	323.75	129.5	1	6475	32.38	6150	47.97	6150	49.2	12.3
2024	07	770343	6150.0	984.0	492.0	1	6475	323.75	129.5	1	6475	32.38	6150	47.97	6150	49.2	12.3
2024	08	770343	6150.0	984.0	492.0	1	6475	323.75	129.5	1	6475	32.38	6150	47.97	6150	49.2	12.3
2024	09	770343	6150.0	984.0	492.0	1	6475	323.75	129.5	1	6475	32.38	6150	47.97	6150	49.2	12.3
2024	10	770343	6150.0	984.0	492.0	1	6475	323.75	129.5	1	6475	32.38	6150	47.97	6150	49.2	12.3
合计			9655.5	4920.0			3237.5	1295.0			323.8		485.85	492.0		123.0	

备注：

- 本证明可作为参保人在本单位参加社会保险的证明。向相关部门提供，查验部门可通过登录网址：<https://sipub.sz.gov.cn/vp/>，输入下列验真码（3391613b795c604j）核查，验真码有效期三个月。
- 生育保险中的险种“1”为生育保险，“2”为生育医疗。
- 医疗险种中的险种“1”为基本医疗保险一档，“2”为基本医疗保险二档，“4”为基本医疗保险三档，“5”为少儿/大学生医保（医疗保险二档），“6”为统筹医疗保险。
- 上述“缴费明细”表中带“*”标识为补缴，空行为断缴。
- 带“@”标识为参保单位申请缓缴社会保险费时段。
- 带“&”标识为参保单位申请缓缴社会保险费单位缴费部分的时段。
- 居民养老保险、少儿/学生医疗保险缴费情况不在本清单中展示。
- 如2020年2月至6月的单位缴费部分金额为“0”或者缴费金额减半的，属于按规定减免后实收金额。
- 单位编号对应的单位名称：
单位编号 770343 单位名称 深圳市路桥建设集团有限公司



24. 劳资专管员-叶裕云



(加盖审批部门钢印有效)

姓名 叶裕云
Name
性别 男
Sex
出生年月 1979年09月
Date of Birth
工作单位
Establishment

专业名称 燃气工程
Profession Series
资格名称 工程师
Post Qualification
授予时间 2016年01月18日
Conferment Date



编号: 1600214793
NO.



辽宁省人力资源和社会保障厅制发
Formulated by Human Resources and Social Security Department of Liaoning Province

本证书由辽宁省人力资源和社会保障厅制发，它表明持证人具有专业技术资格水平。

This certificate, formulated and issued by Human Resources and Social Security Department of Liaoning Province, is to certify the bearer's qualification of any profession and speciality herein completed.

普通高等学校

毕业证书



学生 叶裕云 性别男，一九七九年九月九日生，于二〇一三年

三月至二〇一六年一月在本校 土木工程 专业

专升本网络教育学习，修完教学计划规定的全部课程，成绩合格，准予毕业。

校名：



校(院)长：

郭东峰

证书编号：101417201605003914

二〇一六年一月十日

深圳市社会保险历年参保缴费明细表（个人）

姓名：叶裕云

社保电脑号：605536457

身份证号码：440811197909090199

页码：1

参保单位名称：深圳市路桥建设集团有限公司

单位编号：770343

计算单位：元

缴费年	月	单位编号	养老保险			医疗保险			生育			工伤保险		失业保险			
			基数	单位交	个人交	险种	基数	单位交	个人交	险种	基数	单位交	基数	单位交	个人交		
2023	11	770343	8583.0	1287.45	686.64	1	8583	514.98	171.66	1	8583	42.92	8583	33.47	2360	16.52	7.08
2023	12	770343	8583.0	1287.45	686.64	1	8583	514.98	171.66	1	8583	42.92	8583	33.47	2360	16.52	7.08
2024	01	770343	8583.0	1287.45	686.64	1	8583	429.15	171.66	1	8583	42.92	8583	33.47	8583	68.66	17.17
2024	02	770343	8583.0	1287.45	686.64	1	8583	429.15	171.66	1	8583	42.92	8583	33.47	8583	68.66	17.17
2024	03	770343	8583.0	1287.45	686.64	1	8583	429.15	171.66	1	8583	42.92	8583	66.95	8583	68.66	17.17
2024	04	770343	8583.0	1373.28	686.64	1	8583	429.15	171.66	1	8583	42.92	8583	66.95	8583	68.66	17.17
2024	05	770343	8583.0	1373.28	686.64	1	8583	429.15	171.66	1	8583	42.92	8583	66.95	8583	68.66	17.17
2024	06	770343	8583.0	1373.28	686.64	1	8583	429.15	171.66	1	8583	42.92	8583	66.95	8583	68.66	17.17
2024	07	770343	8583.0	1373.28	686.64	1	8583	429.15	171.66	1	8583	42.92	8583	66.95	8583	68.66	17.17
2024	08	770343	8583.0	1373.28	686.64	1	8583	429.15	171.66	1	8583	42.92	8583	66.95	8583	68.66	17.17
2024	09	770343	8583.0	1373.28	686.64	1	8583	429.15	171.66	1	8583	42.92	8583	66.95	8583	68.66	17.17
2024	10	770343	8583.0	1373.28	686.64	1	8583	429.15	171.66	1	8583	42.92	8583	66.95	8583	68.66	17.17
合计			16050.21	8239.68			5321.46	2069.92			515.04						185.86

备注：

1. 本证明可作为参保人在本单位参加社会保险的证明。向相关部门提供，查验部门可通过登录
网址：<https://sipub.sz.gov.cn/vp/>，输入下列验真码（ 33916119c1149851 ）核查，验真码有效期三个月。
2. 生育保险中的险种“1”为生育保险，“2”为生育医疗。
3. 医疗险种中的险种“1”为基本医疗保险一档，“2”为基本医疗保险二档，“4”为基本医疗保险三档，“5”为少儿/大学生医保（医疗保险二档），“6”为统筹医疗保险。
4. 上述“缴费明细”表中带“*”标识为补缴，空行为断缴。
5. 带“@”标识为参保单位申请缓缴社会保险费时段。
6. 带“&”标识为参保单位申请缓缴社会保险费单位缴费部分的时段。
7. 居民养老保险、少儿/学生医疗保险缴费情况不在本清单中展示。
8. 如2020年2月至6月的单位缴费部分金额为“0”或者缴费金额减半的，属于按规定减免后实收金额。
9. 单位编号对应的单位名称：
单位编号：770343
单位名称：深圳市路桥建设集团有限公司



《投标人关于无不良行为及拟派项目管理机构成员的承诺书》

投标人关于无不良行为及拟派项目管理机构成员的承诺书

致招标人：深圳市前海建设投资控股集团有限公司

为了确保本工程招标投标工作进行顺利，同时保证优质高效、文明施工，我方将严格执行建设工程管理的法律法规，规范自身行为，并完全接受空港新城会展片区交通组织改善二期工程施工工程的招标文件所有内容。同时，我方本次投标拟派项目经理及其他项目管理机构人员，将严格按照《深圳市人民政府印发关于建设工程招标投标改革若干规定的通知（深府〔2015〕73号）》《深圳市住房和建设局关于印发〈深圳市规范项目经理和项目总监理工程师任职行为的若干规定〉的通知（深建规〔2022〕1号）》等文件的规定执行。对此，我司作出如下承诺：

1. 近3年内（从招标公告发布之日起算）我方或者我方法定代表人无行贿犯罪记录。
2. 近1年内（从截标之日起倒算）无因串通投标、转包、以他人名义投标或者违法分包等违法行为受到建设、交通或者财政部门行政处罚的情形。
3. 无因违反工程质量、安全生产管理规定等原因被建设部门给予红色警示且在警示期内的情形。
4. 无拖欠工人工资被有关部门责令改正而未改正的情形。
5. 近2年内（从截标之日起倒算）未曾有放弃中标资格、拒不签订合同、拒不提供履约担保情形。
6. 无因违反工程质量、安全生产管理规定，或者因串通投标、转包、挂靠以他人名义投标或者违法分包等违法行为，正在接受建设、交通或者财政部门立案调查的情形。
7. 无因违纪、违法受到监察机关、司法机关惩处或被列入行贿黑名单且仍在有效期内的情形。
8. 我方接受招标人定标前审核我方拟派项目经理任职情况及评估拟派项目经理能否到位履职，并在定标时综合考虑该因素。
9. 投标文件中提供的项目经理的信息真实、准确，如信息有误，由我方承担所有不利后果。
10. 在同一时间段内，如我方派出同一人参加多个“中标后不能更换项目经理”的项目投标，一经中标且项目经理任职项目数量达到规定限额的，会立即书面通知招标人，避免对其造成不利影响。
11. 确保拟派项目经理在办理施工许可证时任职项目数量未达到规定限额，否则我方自

行承担被招标人取消中标资格或单方面终止合同的责任。

12. 本工程中标后拟派项目经理从本项目截标当日至竣工验收之前均不更换(符合“深府(2015)73号文”约定可更换情形的除外),否则自愿无条件接受招标人按合同及相关规定进行处罚。

13. 本工程拟派项目经理没有因不良行为、红色警示等被建设行政主管部门管理系统锁定的情形,如因存在上述情形而导致不能办理施工许可证的,我方自行承担被招标人取消中标资格或单方面终止合同的责任。

14. 中标后本工程拟派项目管理机构成员不变更,否则自愿接受招标人按合同及相关规定进行处罚。

15. 我方接受招标人对于建设工程项目的廉政要求,中标后签订《建设工程项目廉政协议》。

16. 我方如有违反以上承诺,招标人有权将我方列入供应商不良行为负面清单,并向主管部门反映相关情况。招标人在过多投标人淘汰和定标环节中对我方以上违反承诺的情形所作出的处理及相关决定,我方对此无条件接受。

承诺单位:深圳市路桥建设集团有限公司(公章)

法定代表人(签字/盖章)

承诺日期: 2024年11月28日

