

标段编号：2407-440305-04-01-883092005001

# 深圳市建设工程施工招标投标 文件

标段名称：南山区百旺品质化提升综合整治公共工程施工总承包

投标文件内容：资信标文件

投标人：中铁建工集团华南有限公司

日期：2025年03月10日

## 资信标要求一览表

序号	资信要素名称	有关要求或说明
1	企业同类工程业绩（不评审）	<p>投标人近 5 年（从招标公告发布之日起倒推，以合同签订时间为准），承接过的同类工程业绩（至多提供 5 项，超过的按前 5 项计取） 证明文件：（1）提供中标通知书、合同文本（体现项目名称、合同额、合同签订时间、签字盖章页），分包合同不予认定。（2）业绩汇总表格式自拟，如为联合体投标，仅按前 5 项计取。</p>
2	拟派项目经理业绩（不评审）	<p>拟派项目负责人近 5 年（从招标公告发布之日起倒推，以合同签订时间为准），承接过的同类工程业绩（至多提供 2 项，超过的按前 2 项计取）。 证明文件（原件扫描件）：提供中标通知书、合同文本（体现项目名称、合同额、合同签订时间、签字盖章页、项目负责人姓名及职务）。业绩证明文件中至少有一项材料体现拟派项目负责人姓名，如未体现，可提供项目业主出具的职务证明材料。</p>
3	履约评价（不评审）	<p>提供近五年内（从招标公告发布之日起倒推，时间以履约评价出具时间为准）建设单位出具的履约评价（至多提供 3 项，超过的按前 3 项计取） 证明文件：（1）提供证明材料原件扫描件。（2）履约评</p>

		价汇总表格式自拟, 如为联合体 投标, 仅按前 3 项计取。
4	项目配备班子主要人员情况(不评 审)	证明文件(原件扫描件): 提供项 目经理、项目技术负责人、各专业 人员及相关人员资格证书等证书 材料原件扫描件。

## 一、企业业绩

### 近 5 年企业类似业绩一览表

- 1、合同名称：深汕威富智慧创新园总承包工程 .合同金额：102000 万元；合同签订时间：2022/6/20
- 2、合同名称：天津大学佐治亚理工深圳学院校区建设工程施工总承包 I 标；合同金额：48773.79 万元；合同签订时间：2022/9/30
- 3、合同名称：机场东车辆段综合开发项目一期施工总承包 2 标段；合同金额：92673.20 万元；合同签订时间：2024/8/30
- 4、合同名称：竹坑第一工业区及老围片区城市更新单元 01-05 地块主体工程；合同金额：88590.75 万元；合同签订时间：2023/1/28
- 5、合同名称：；宝安区庆宜华苑片区棚户区改造项目(一期)设计采购施工总承包工程(EPC) 合同金额：19055.51 万元；合同签订时间：2023/1/13

投标人近 5 年（从招标公告发布之日起倒推，以合同签订时间为准），承接过的同类工程业绩（至多提供 5 项，超过的按前 5 项计取）证明文件：（1）提供中标通知书、合同文本（体现项目名称、合同额、合同签订时间、签字盖章页），分包合同不予认定。（2）业绩汇总表格格式自拟，如为联合体投标，仅按前 5 项计取

SFD-2015-05

工程编号：

合同编号：WF-ZTJG-ZB-2022-001

## 深圳市建设工程

# 施工(单价)合同

(适用于招标工程固定单价施工合同)

工程名称：深汕威富智慧创新园施工总承包工程

工程地点：深汕合作区同心路和产业路交汇处西北侧

发 包 人：深圳威富电子科技有限公司

承 包 人：中铁建工集团华南有限公司

2015 年版

## 第一部分 协议书

发包人(全称): 深圳威富电子科技有限公司

承包人(全称): 中铁建工集团华南有限公司

根据《中华人民共和国民法典》、《中华人民共和国建筑法》、《深圳经济特区建设工程施工招标投标条例》及其他有关法律、法规,遵循平等、自愿、公平和诚实信用的原则,发包人和承包人就本工程施工事项协商一致,订立本合同,达成协议如下:

### 一、工程概况

工程名称: 深汕威富智慧创新园施工总承包工程

工程地点: 深汕合作区同心路和产业路交汇处西北侧

核准(备案)证编号: \_\_\_\_\_

工程规模及特征: 本项目建设用地面积 30795 平方米,总建筑面积 135721.32 平方米,计规定容积建筑面积 92384.23 平方米,包括 1#楼(厂房) 9 层 46.35 米高, 2#楼(厂房) 10 层 49.95 米高, 3#楼(宿舍) 22 层 75.55 米, 4#楼(宿舍) 11 层 39.25 米高, 食堂 2 层 10.90 米, 员工活动中心 1 层 9.55 米, 地下室 1-2 层, 地下室建筑面积约 41636 平米。

资金来源: 财政投入  /  %; 国有资本  /  %; 集体资本  /  %; 民营资本  100  %; 外商投资  /  %; 混合经济  /  %; 其他  7  %。

### 二、工程承包范围

土建工程: 基础工程(含桩基础、边坡支护、土石方开挖)、地下室及主体结构工程、建筑工程(含一次装修、二次装修工程)、门窗工程、幕墙工程、栏杆工程、钢结构工程、防水工程、保温与隔热工程。

安装工程: 强弱电工程、室内给排水工程、消防工程、人防工程、防雷工程、抗振支架工程、泛光照明工程、燃气工程、发电机及环保降噪工程、高低压配电工程、标识标牌工程、停车场划线及交通设施工程、空调工程、电梯工程、智能化等全部安装工程。

室外工程: 建设用地范围内室外管网、道路、室外照明、景观园林绿化等全部工程。

负责办理本工程所需的全部报批报建、竣工验收、环保、排污、爆破、中断交通、

停水停电等相关事项。

1. 市政公用及配套专业工程、其他工程：(在□内打√，并填写相应的工程量)

<input type="checkbox"/> 七通一平工程	万平方米	<input type="checkbox"/> 电信管道工程	米
<input type="checkbox"/> 挡墙护坡工程	长：米；宽：米；高：米	<input type="checkbox"/> 电力管道工程	米
<input type="checkbox"/> 软基处理工程	万平方米	<input type="checkbox"/> 污水处理厂及配套工程	立方米/d
<input type="checkbox"/> 水厂及配套工程	立方米/d	<input type="checkbox"/> 污泥处理厂及配套工程	立方米/d
<input type="checkbox"/> 给水管道工程	米	<input type="checkbox"/> 泵站工程	平方米
<input type="checkbox"/> 道路工程	长：米宽：米	<input type="checkbox"/> 隧道工程	长：米宽：米高：米
<input type="checkbox"/> 桥梁工程	座	<input type="checkbox"/> 道路改造工程	长：米宽：米
<input type="checkbox"/> 排水箱涵工程	长：米宽：米高：米	<input type="checkbox"/> 路灯照明工程	座
<input type="checkbox"/> 交通监控、收费综合系统工程		<input type="checkbox"/> 绿化工程	米
<input type="checkbox"/> 交通安全设施工程	米	<input type="checkbox"/> 燃气工程	米
<input type="checkbox"/> 其它：			

2. 房屋建筑及配套专业工程：(在□内打√，并填写相应的工程量)

<input checked="" type="checkbox"/> 地基与基础工程 ( <input checked="" type="checkbox"/> 基础 <input checked="" type="checkbox"/> 基坑支护 <input checked="" type="checkbox"/> 边坡 <input checked="" type="checkbox"/> 土石方 <input type="checkbox"/> 其它_____ )；		
<input checked="" type="checkbox"/> 主体结构工程 ( <input checked="" type="checkbox"/> 钢筋混凝土 <input checked="" type="checkbox"/> 钢结构 <input checked="" type="checkbox"/> 网架 <input checked="" type="checkbox"/> 索膜结构 <input type="checkbox"/> 其它_____ )；		
<input checked="" type="checkbox"/> 装饰装修工程 ( <input checked="" type="checkbox"/> 金属门窗 <input checked="" type="checkbox"/> 幕墙：_____ 平方米 <input type="checkbox"/> 其它_____ )；		
<input checked="" type="checkbox"/> 通风与空调 ( <input checked="" type="checkbox"/> 通风 <input checked="" type="checkbox"/> 空调 <input type="checkbox"/> 其它_____ )；		
<input checked="" type="checkbox"/> 建筑给水排水及供暖 ( <input checked="" type="checkbox"/> 室内给、排水系统 <input checked="" type="checkbox"/> 室外给、排水系统 <input type="checkbox"/> 其它_____ )；		
<input checked="" type="checkbox"/> 建筑电气工程 ( <input checked="" type="checkbox"/> 室外电气 <input checked="" type="checkbox"/> 电气照明 <input type="checkbox"/> 其它_____ )；		
<input checked="" type="checkbox"/> 智能建筑	( <input checked="" type="checkbox"/> 综合布线系统 <input checked="" type="checkbox"/> 信息网络系统 <input type="checkbox"/> 其它_____ )；	
<input checked="" type="checkbox"/> 屋面及防水工程	<input checked="" type="checkbox"/> 建筑节能	<input checked="" type="checkbox"/> 消防工程
<input checked="" type="checkbox"/> 室外工程 ( <input checked="" type="checkbox"/> 室外设施_____ <input checked="" type="checkbox"/> 附属建筑_____ <input checked="" type="checkbox"/> 室外环境_____ )。		
<input checked="" type="checkbox"/> 燃气工程 ( 户数：_____ 户； 庭院管：_____ 米 )		

3. 二次装饰装修工程：(在□内打√，并填写相应的工程量)

<input checked="" type="checkbox"/> 消防工程	<input checked="" type="checkbox"/> 门窗	<input checked="" type="checkbox"/> 防水工程	<input checked="" type="checkbox"/> 电气照明	<input checked="" type="checkbox"/> 建筑节能
<input checked="" type="checkbox"/> 通风与空调 ( <input checked="" type="checkbox"/> 通风 <input checked="" type="checkbox"/> 空调 <input type="checkbox"/> 其它_____ )；				

<input checked="" type="checkbox"/> 建筑给排水及供暖 ( <input checked="" type="checkbox"/> 室内给、排水系统 <input checked="" type="checkbox"/> 室外给、排水系统 <input type="checkbox"/> 其它_____ );
<input checked="" type="checkbox"/> 智能建筑 ( <input checked="" type="checkbox"/> 综合布线系统 <input checked="" type="checkbox"/> 信息网络系统 <input type="checkbox"/> 其它_____ );
<input checked="" type="checkbox"/> 装饰装修 ( <input checked="" type="checkbox"/> 抹灰 <input checked="" type="checkbox"/> 涂饰 <input checked="" type="checkbox"/> 饰面板(砖) <input checked="" type="checkbox"/> 吊顶 <input type="checkbox"/> 其它_____ );
<input checked="" type="checkbox"/> 其它:

#### 4. 其他工程

---



---

### 三、合同工期

计划开工日期: 2022 年 06 月 20 日;

计划竣工日期: 2024 年 09 月 20 日;

合同工期总日历天数 824 天。

招标工期总日历天数 824 天。

定额工期总日历天数 / 天。

合同工期对比定额工期的压缩比例为 / %、(压缩比例=1-合同工期/定额工期)。

### 四、质量标准

本工程质量标准: 符合国家、广东省及深圳市相关规范规定的合格标准, 且达到“深圳市建设工程安全生产与文明施工优良工地”的相关规定。

### 五、签约合同价

暂定人民币(大写) 壹拾亿贰仟万元整 (¥1020000000.00 元); 最终合同总造价以双方确认的实际结算价为准。

其中:

(1)安全文明施工费:

人民币(大写) / (¥ / 元);

(2)材料和工程设备暂估价金额:



人民币（大写）\_\_\_\_\_ / \_\_\_\_\_（¥\_\_\_\_\_ / \_\_\_\_\_元）；

(3)专业工程暂估价金额：

人民币（大写）\_\_\_\_\_ / \_\_\_\_\_（¥\_\_\_\_\_ / \_\_\_\_\_元）；

(4)暂列金额：

人民币（大写）\_\_\_\_\_ / \_\_\_\_\_（¥\_\_\_\_\_ / \_\_\_\_\_元）。

**工程计价按以下约定执行：**

工程取费：本工程套用以下定额、以总造价下浮 16 % 的计价原则进行结算。

执行定额及价格：

① 土建（包括结构、建筑）工程套用《深圳市建筑工程消耗量定额（2016）》、《深圳市装饰工程消耗量定额（2020）》、《深圳市房屋修缮工程消耗量定额（2011）（2014 机械）》、《深圳市装配式建筑工程消耗量定额（2016）》；

② 安装工程套用《深圳市安装工程消耗量标准（2020）》、《深圳市市政工程消耗量定额（2017）》、《深圳市市政维修工程消耗量标准（2017）（2014 机械）》；

③ 园林绿化工程套用《深圳市园林建筑绿化工程消耗量定额（2017）》；

④ 人工、材料、机械价格按深圳市建设工程造价管理站发布的（《深圳建设工程价格信息》）中的造价信息价格执行，取施工期平均信息价；管理费、措施费、规费、利润等费率按《深圳市建设工程计价费率标准（2018）》推荐费率执行，税金按最新税率执行，并参与总价下浮。

⑤ 其他无信息价的材料或由甲方指定品牌的材料设备，由甲乙双方市场询价后协商确认价格执行，不参与总价下浮。

## 六、工人工资专用账户信息

工人工资款支付专用账户名称：中铁建工集团华南有限公司农民工工资

工人工资款支付专用账户开户银行：建设银行深圳南山支行

工人工资款支付专用账户号：44250100000509888886—0003

## 七、组成合同的文件

组成本合同的文件及优先解释顺序与本合同通用条款 2.1 款的规定一致：

- (1)本合同签订后双方新签订的补充协议；
- (2)本合同第一部分的协议书；
- (3)中标通知书及其附件；
- (4)本合同第四部分的补充条款；
- (5)本合同第三部分的专用条款；
- (6)本合同第二部分的通用条款；
- (7)本工程招标文件中的技术要求和投标报价规定；
- (8)投标文件(包括承包人在评标期间和合同谈判过程中递交和确认并经发包人同意的对有关问题的补充资料和澄清文件等)；
- (9)现行的标准、规范、规定及有关技术文件；
- (10)图纸和技术规格书；
- (11)已标价工程量清单；
- (12)发包人和承包人双方有关本工程的变更、签证、洽商、索赔、询价采购凭证等书面文件及组成合同的其他文件。

## 八、词语含义

本协议书中有词语含义与本合同“通用条款”中赋予它们的定义相同。

## 九、承诺

1. 发包人承诺按照法律规定履行项目审批手续、筹集工程建设资金并按照合同约定的期限和方式支付合同价款及其它应当支付的款项,并履行本合同所约定的全部义务。
2. 承包人承诺按照法律规定及合同约定组织完成工程施工,确保工程质量和安全,不进行转包及违法分包,并在质量缺陷责任期及保修期内承担相应的工程维修责任,并履行本合同所约定的全部义务。
3. 发包人和承包人双方理解并承诺不再就同一工程另行签订与合同实质性内容相背离的协议。

## 十、合同订立与生效

本合同订立时间： 2022 年 月 日；

订立地点： 广东省深圳市宝安区航城工业区展丰工业园威富集团。

发包人和承包人约定本合同自\_\_\_\_\_双方签字盖章\_\_\_\_\_

后成立。

本合同一式捌份，均具有同等法律效力，发包人执肆份，承包人执肆份。



发包人：(公章)

法定代表人或其委托代理人：

(签字)

统一社会信用代码：

91440300MA5G0JYW03

地址：深圳市宝安区航城工业区展丰工业园威富集团

邮政编码：518126

法定代表人：\_\_\_\_\_



承包人：(公章)

法定代表人或其委托代理人：

(签字)



统一社会信用代码：

91440300192442937C

地址：深圳市南山区建工村建厂路31号

邮政编码：518052

法定代表人：\_\_\_\_\_

副本



合同编号：TJGT-018-2022

## 深圳市建筑工务署教育工程管理中心 合同协议书

项目名称：天津大学佐治亚理工深圳学院校区建设工程

合同名称：天津大学佐治亚理工深圳学院校区建设工程

施工总承包工标合同

承包方：中铁建工集团有限公司//中铁建工集团华南有限公司

日期：二〇二二年十一月



# 合同协议书

发包人(全称): 深圳市建筑工务署教育工程管理中心

承包人(全称): 中铁建工集团有限公司//中铁建工集团华南有限公司

项目经理姓名: 李汝良 资格等级: 一级注册建造师 证书号码: 京 1112017201849067

本工程于 2022 年 9 月 6 日公开招标, 确定由承包人承建。

依照《中华人民共和国民法典》《中华人民共和国建筑法》及其他有关法律、法规、规章, 并结合深圳市有关规定及本工程的招标文件要求, 遵循平等、自愿、公平和诚实信用的原则, 双方就本工程建设施工事项协调一致, 订立本协议。

## 一、工程概况

工程名称: 天津大学佐治亚理工深圳学院校区建设工程施工总承包 I 标

工程地点: 地处深圳市南山区长源白石岭地块, 位于塘朗山片区, 留仙大道以南, 平南铁路、南坪快速与福龙路围合用地内, 原长源工业区所在地。

工程内容: 本标段占地面积约 84137.19m<sup>2</sup>, 建筑面积 75722.83m<sup>2</sup>, 包括 3 栋本科宿舍、4 栋本科宿舍、; 5 栋教师宿舍、7A 体育馆、7B 留学生宿舍、7C 硕士生宿舍、8 栋博士硕士生宿舍。

结构形式: 框架结构

层/幢: 3 栋本科宿舍: 地上 14 层/地下 1 层(半地下); 4 栋本科宿舍: 地上 14 层/地下 1 层(半地下); 5 栋教师宿舍: 地上 13 层; 7A 体育馆: 地上 1 层/地下 2 层(半地下); 7B 留学生宿舍: 地上 6 层/地下 1 层; 7C 硕士生宿舍: 地上 16 层; 8 栋博士硕士生宿舍: 地上 17 层

建筑面积: 75722.83 平方米;

工程立项批准文号: 深发改[2022]844 号

资金来源: 政府投资

## 二、工程承包范围

宿舍区地基与基础、主体结构、建筑屋面、装修装饰工程、建筑给水、排水及采暖、建筑电气、通风与空调、电梯、节能工程、幕墙工程, 室外工程等以及图纸和清单包含的所有建设内容。

### 三、合同工期

开工日期：2022年9月30日（以监理人签发的开工令日期为准）

竣工日期：2023年12月31日

合同工期总日历天数：457日历天

### 四、工程质量标准

工程质量标准目标：合格，同时满足招标人已公开发布的工务署“技术标准、图集、工艺指引”等标准。获得“广东省建设工程优质结构奖”，争创“中国建设工程鲁班奖”。

### 五、合同价款及支付方式

人民币（大写）：肆亿捌仟柒佰柒拾叁万柒仟玖佰贰拾叁元伍角壹分

（小写）：¥487737923.51元；

其中：

（1）安全文明施工费：

人民币（大写）：壹仟叁佰伍拾壹万玖仟陆佰伍拾柒元壹角柒分（¥13519657.17元）；

（2）材料和工程设备暂估价金额：

人民币（大写）\_\_\_\_\_（¥0.00元）；

（3）专业工程暂估价金额：

人民币（大写）\_\_\_\_\_（¥0.00元）；

（4）暂列金额：

人民币（大写）：贰仟捌佰万元整（¥28000000元）；

（5）奖励金：

人民币（大写）：捌佰贰拾万元整（¥8200000元）。

支付方式最终结算价格以下列勾选方式为准：

《深圳市财政投资评审中心评审报告》的评审结论；

深圳市财政预算和投资评审中心的评审结论或发包人指定的第三方机构的审定（审核）结论为准。

#### 1、预付款的支付

本工程开工预付款为合同价（不含暂列金额和奖励金）的15%即67730688.5元（人民币：陆仟柒佰柒拾叁万零陆佰捌拾捌元伍角）。在本合同协议书生效后，承包人应按照合同约定提交与预付款等额的开工预付款担保；在监理人签发开工预付款证书并报发包人后14天内，办理支付手续并提交给相关付款部门。

开工预付款在期中支付证书的累计金额达到合同价的 35% (不含预付款) 之后, 开始按工程进度以固定比例 (即每完成合同价的 1%, 扣回开工预付款的 2%) 分期从各月的期中支付证书中扣回, 全部金额在期中支付证书的累计金额达到合同价的 85% 时扣完。

## 2、工程进度款的支付

进度款的支付需依据监理人签发的期中支付证书办理支付手续并提交相关付款部门, 累计月支付金额达到合同价 (不含暂列金额和奖励金) 85% 时暂停支付。工程竣工验收后, 且承包人按照合同要求提供竣工结算资料后, 付至合同价 (不含暂列金额和奖励金) 的 90%。

经发包人确认的工程变更实施后的支付比例为 70 % 【通常可设置为 60%-70%】。

工程竣工结算后, 支付到审定工程结算总额的 97%, 留下 3% 的保修金。

## 3、保修金的退还

质量保修金待在工程质量验收满二年后第 14 天内且无任何质量问题时, 在经监理人核证的最后支付证书中退还给承包人。

## 六、工人工资专用账户信息

工人工资款支付专用账户名称: 中铁建工集团华南有限公司农民工工资

工人工资款支付专用账户开户银行: 4425010000050988886-0004

工人工资款支付专用账户号: 中国建设银行股份有限公司深圳南山支行

## 七、组成合同的文件

组成本合同的文件包括:

1. 合同协议书及双方签认的补充协议;
2. 中标通知书 (详见附件 1);
3. 投标函及其附件 (含承包人在评标期间和合同谈判过程中递交和确认并经发包人同意的对有关问题的补充资料和澄清文件等, 如果有);
4. 招标文件中的投标报价规定;
5. 专用合同条款 (含招标文件补遗书中与此有关的部分, 如果有);
6. 通用合同条款;
7. 技术标准和规范 (含招标文件补遗书中与此有关的部分, 如果有);
8. 图纸 (含招标文件补遗书中与此有关的部分, 如果有);
9. 标价的工程量清单;
10. 工程质量保修书 (详见附件 4);
11. 双方认为应作为合同构成的其它文件。

## 八、词语含义

本协议中有关词语含义与招标文件第二卷《通用合同条款》《专用合同条款》定义相同。

## 九、双方承诺

1、承包人向发包人承诺，按照合同约定进行施工、竣工，并在质量保修期内承担工程质量保修责任，并履行本合同所约定的全部义务。

2、发包人向承包人承诺，按照合同约定的期限和方式支付合同价款及其他应当支付的款项，并履行本合同所约定的全部义务。

## 十、合同份数

本合同一式 十四 份，正本 四 份，发包人 二 份，承包人 二 份，副本 十 份，发包人 五 份，承包人 五 份。

## 十一、合同生效

合同订立时间：2022 年 11 月 30 日

合同订立地点：深圳市福田区侨香村1栋裙楼3层

本合同经双方法定代表人或其委托代理人签署并加盖公章后生效。



发 包 人：深圳市建筑工务署  
教育工程管理中心(公章)

住 所：深圳市福田区侨香村  
1栋A座裙楼3层

法定代表人：

委托代理人：

电 话：

传 真：

开 户 银 行：

账 号：

邮 政 编 码：



刘品友

承 包 人：中铁建工集团有限公司//  
中铁建工集团华南有限公司(公章)

住 所：

法定代表人：

委托代理人：

电 话：

传 真：

开 户 银 行：

账 号：

邮 政 编 码：



李

备案意见：

经 办 人：

备案机构(公章)

年 月 日

机场东车辆段综合开发项目一期施工总承包 2 标段

# 机场东车辆段综合开发项目一期施工 总承包 2 标段施工合同

合同编号：STZY-0442/2024

（第一册，共三册）

发 包 人：深圳市地铁集团有限公司

承 包 人：中铁建工集团有限公司//中铁建工集团  
华南有限公司

2024 年 6 月



# 目录

## 第一册 合同文字部分

第一部分 协议书	6
第二部分 中标通知书	2
第三部分 通用条款	54
第四部分 专用条款	45
第五部分 补充条款	67
第六部分 合同附件格式	36

附件 1. 工程质量保修书

附件 2. 工程建设项目廉洁协议书

附件 3. 发包人供应材料设备清单

附件 4: 履约保函（格式）

附件 5: 招标答疑补遗文件

第七部分 标准、规范和技术要求	113
-----------------	-----

## 第二册 投标文件

第八部分 投标文件（商务标部分）

第九部分 投标文件（技术标部分）

## 第三册 其他附件

深圳地铁相关规章制度



## 第一部分 协议书

发包人(全称): 深圳市地铁集团有限公司

承包人(全称): 中铁建工集团有限公司//中铁建工集团华南有限公司

根据《中华人民共和国民法典》、《中华人民共和国建筑法》、《深圳经济特区建设工程施工招标投标条例》及其他有关法律、法规,遵循平等、自愿、公平和诚实信用的原则,发包人和承包人就本工程施工事项协商一致,订立本合同,达成协议如下:

### 一、工程概况

工程名称: 机场东车辆段综合开发项目一期施工总承包 2 标段

工程地点: 深圳市宝安区航城街道

核准(备案)证编号: ××

工程规模及特征: 本标段为机场东车辆段综合开发项目一期施工总承包 2 标段,总建筑面积约为 23.36 万 m<sup>2</sup>,由 11 栋住宅楼、盖上停车库、坡道桥、商业及公共配套设施,以及局部未建盖板(约 9300 m<sup>2</sup>)组成等。

资金来源: 财政投入 ××%; 国有资本 100%; 集体资本     %; 民营资本     %; 外商投资     %; 混合经济     %; 其他     %。

### 二、工程承包范围

1、机场东车辆段综合开发项目一期施工总承包 2 标段盖上施工前期工程(包括但不限于盖上场地接收与修缮、盖上屋面保护与施工道路、柱头破除与清运、施工区域变形缝切除与防水工程等)、车辆段局部未建盖板、主体结构工程、砌筑工程、屋面工程、外墙保温工程、防水工程、防腐工程、粗装修工程(含疏散楼梯栏杆及扶手)、外墙饰面工程(不含幕墙)、钢结构工程、防火门制作及安装工程、给排水工程、电气工程、通风工程、预留预埋、白蚁防治等;本工程为模拟清单招标,发包人有权依据正式图纸对本项目一期工程两个标段进行招标范围调整,承包人不得以任何理由拒绝。

2、室外管网、室外配套构筑物、室外道路、公共配套及市政配套工程等。

3、不包括如下发包人自行招标的专业工程:

A、土建类:二次精装修工程;幕墙工程;铝合金门窗工程(含护窗栏杆、阳台栏杆、百叶、雨篷等);入户门;园林景观工程;标识标线工程;艺术品、雕塑制作及安装工程;儿童游乐设施、健身设施采购及安装工程;人防工程。



B、安装类：电（扶）梯设备采购及安装工程；高低压供配电工程；发电机组及环保工程；智能化工程；消防工程；燃气工程；泛光照明工程；游泳池、水景水处理设备采购及安装工程；充电桩采购及安装工程。

4、甲供材：钢筋、装配式预制构件、配电箱。

1. 市政公用及配套专业工程、其他工程：（在□内打√，并填写相应的工程量）

<input type="checkbox"/> 七通一平工程	万平方米	<input type="checkbox"/> 电信管道工程	米
<input type="checkbox"/> 挡墙护坡工程	长：米；宽：米；高：米	<input type="checkbox"/> 电力管道工程	米
<input type="checkbox"/> 软基处理工程	万平方米	<input type="checkbox"/> 污水处理厂及配套工程	立方米/d
<input type="checkbox"/> 水厂及配套工程	立方米/d	<input type="checkbox"/> 污泥处理厂及配套工程	立方米/d
<input type="checkbox"/> 给水管道工程	米	<input type="checkbox"/> 泵站工程	平方米
<input type="checkbox"/> 道路工程	长：米宽：米	<input type="checkbox"/> 隧道工程	长：米宽：米高：米
<input type="checkbox"/> 桥梁工程	座	<input type="checkbox"/> 道路改造工程	长：米宽：米
<input type="checkbox"/> 排水箱涵工程	长：米宽：米高：米	<input type="checkbox"/> 路灯照明工程	座
<input type="checkbox"/> 交通监控、收费综合系统工程		<input type="checkbox"/> 绿化工程	米
<input type="checkbox"/> 交通安全设施工程	米	<input type="checkbox"/> 燃气工程	米
<input type="checkbox"/> 其它：			

2. 房屋建筑及配套专业工程：（在□内打√，并填写相应的工程量）

<input type="checkbox"/> 地基与基础工程（ <input type="checkbox"/> 基础 <input type="checkbox"/> 基坑支护 <input type="checkbox"/> 边坡 <input type="checkbox"/> 土石方 <input type="checkbox"/> 其它_____）；		
<input type="checkbox"/> 主体结构工程（ <input type="checkbox"/> 钢筋混凝土 <input type="checkbox"/> 钢结构 <input type="checkbox"/> 网架 <input type="checkbox"/> 索膜结构 <input type="checkbox"/> 其它_____）；		
<input type="checkbox"/> 装饰装修工程（ <input type="checkbox"/> 金属门窗 <input type="checkbox"/> 幕墙：_____平方米 <input type="checkbox"/> 其它_____）；		
<input type="checkbox"/> 通风与空调（ <input type="checkbox"/> 通风 <input type="checkbox"/> 空调 <input type="checkbox"/> 其它_____）；		
<input type="checkbox"/> 建筑给水排水及供暖（ <input type="checkbox"/> 室内给、排水系统 <input type="checkbox"/> 室外给、排水系统 <input type="checkbox"/> 其它_____）；		
<input type="checkbox"/> 建筑电气工程（ <input type="checkbox"/> 室外电气 <input type="checkbox"/> 电气照明 <input type="checkbox"/> 其它_____）；		
<input type="checkbox"/> 智能建筑	（ <input type="checkbox"/> 综合布线系统 <input type="checkbox"/> 信息网络系统 <input type="checkbox"/> 其它_____）；	
<input type="checkbox"/> 屋面及防水工程	<input type="checkbox"/> 建筑节能	<input type="checkbox"/> 消防工程
<input type="checkbox"/> 室外工程（ <input type="checkbox"/> 室外设施_____ <input type="checkbox"/> 附属建筑_____ <input type="checkbox"/> 室外环境_____）。		
<input type="checkbox"/> 燃气工程（户数：_____户；庭院管：_____米）		

3. 二次装饰装修工程：（在□内打√，并填写相应的工程量）



<input type="checkbox"/> 消防工程	<input type="checkbox"/> 门窗	<input type="checkbox"/> 防水工程	<input type="checkbox"/> 电气照明	<input type="checkbox"/> 建筑节能
<input type="checkbox"/> 通风与空调 ( <input type="checkbox"/> 通风 <input type="checkbox"/> 空调 <input type="checkbox"/> 其它_____ ) ;				
<input type="checkbox"/> 建筑给排水及供暖 ( <input type="checkbox"/> 室内给、排水系统 <input type="checkbox"/> 室外给、排水系统 <input type="checkbox"/> 其它_____ ) ;				
<input type="checkbox"/> 智能建筑 ( <input type="checkbox"/> 综合布线系统 <input type="checkbox"/> 信息网络系统 <input type="checkbox"/> 其它_____ ) ;				
<input type="checkbox"/> 装饰装修 ( <input type="checkbox"/> 抹灰 <input type="checkbox"/> 涂饰 <input type="checkbox"/> 饰面板 ( 砖 ) <input type="checkbox"/> 吊顶 <input type="checkbox"/> 其它_____ ) ;				
<input type="checkbox"/> 其它:				

#### 4. 其他工程

××

### 三、合同工期

计划开工日期: 2024 年 8 月 30 日;

计划竣工日期: 2026 年 10 月 31 日;

合同工期总日历天数 792 天。

招标工期总日历天数 792 天。

定额工期总日历天数\_\_\_\_\_天。

合同工期对比定额工期的压缩比例为\_\_\_\_\_% (压缩比例=1-合同工期/定额工期)。

### 四、质量标准

本工程质量标准: 合格。

### 五、签约合同价

合同含税价暂定为人民币 (大写) 玖亿贰仟陆佰柒拾叁万贰仟零贰拾壹元肆角柒分 (¥ 926732021.47 元);

其中: 不含暂列金额暂定价款为 821333423.74 元 (其中不含税价 753516902.51 元, 增值税金额 67816521.23 元, 增值税税率为 9%); 暂列金额 105398597.73 元 (其中不含税价 96695961.22 元, 增值税金额 8702636.51 元, 增值税税率为 9%)。增值税税率根据国家税收法规政策变动而调整, 不含税价不随增值税税率的变化进行调整。



## 六、工人工资专用账户信息

工人工资款支付专用账户名称：\_\_\_\_\_

工人工资款支付专用账户开户银行：\_\_\_\_\_

工人工资款支付专用账户号：\_\_\_\_\_

## 七、组成合同的文件

组成本合同的文件及优先解释顺序与本合同通用条款 2.1 款的规定一致：

- (1)本合同签订后双方新签订的补充协议；
- (2)本合同第一部分的协议书；
- (3)中标通知书及其附件；
- (4)本合同第四部分的补充条款；
- (5)本合同第三部分的专用条款；
- (6)本合同第二部分的通用条款；
- (7)本工程招标文件中的技术要求和投标报价规定；
- (8)投标文件(包括承包人在评标期间和合同谈判过程中递交和确认并经发包人同意的对有关问题的补充资料和澄清文件等)；
- (9)现行的标准、规范、规定及有关技术文件；
- (10)图纸和技术规格书；
- (11)已标价工程量清单；
- (12)发包人和承包人双方有关本工程的变更、签证、洽商、索赔、询价采购凭证等书面文件及组成合同的其他文件。

## 八、词语含义

本协议书中有词语含义与本合同“通用条款”中赋予它们的定义相同。

## 九、承诺

1. 发包人承诺按照法律规定履行项目审批手续、筹集工程建设资金并按照合同约定的期限和方式支付合同价款及其它应当支付的款项,并履行本合同所约定的全部义务。

2. 承包人承诺按照法律规定及合同约定组织完成工程施工,确保工程质量和安全,不进行转包及违法分包,并在质量缺陷责任期及保修期内承担相应的工程维修责任,并



履行本合同所约定的全部义务。

3. 发包人和承包人双方理解并承诺不再就同一工程另行签订与合同实质性内容相背离的协议。

## 十、合同订立与生效

本合同订立时间：2024 年 6 月 30 日；

订立地点：深圳

发包人和承包人约定本合同自双方签字盖章后成立。

本合同一式 2 份，均具有同等法律效力，发包人执 1 份，承包人执 1 份。

发包人（盖 **深圳市地铁集团有限公司** 法定代表人或授权代表：章）：

住 所：深圳市福田区福中一路

1018 号地铁大厦

电 话：(0755) 89987239

传 真：0755-23992555

开户银行：招商银行深圳分行益田支行 开户全名：深圳市地铁集团有限公司

账 号：755904924410506 邮政编码：518026

项目主管部门经 办人及电话：蒋材鹏 18676386267 项目主管部门审核人：张彦杰

合约部门经 办人及电话：蔡亮 0755-89986549 合约部门审核人：刘天晨

承包人一（盖 **中铁建工集团有限公司** 法定代表人或授权代表：章）：

住 所：北京市丰台区南四环西路 128 号诺德中心 1 号楼

电 话：010-51136666

传 真：100160

开户银行：交通银行深圳金田支行 开户全名：中国交通银行深圳金田支行





账 号： 443066302018010064018 邮政编码： 100160

承包商经办人： 边界 承包商经办人电话： 13309386311

承包人一（盖章）：



法定代表人或授权代表：



住 所： 深圳市南山区建工村建厂路 31 号

电 话： 0755-26974951 传 真： /

开户银行： 光大银行深圳蛇口支行 开户全名： 中国光大银行深圳蛇口支行

账 号： 087818120100301016852 邮政编码： 518000

承包商经办人： 边界 承包商经办人电话： 13309386311

合同签署地点： 深 圳

时 间： 2024 年 6 月 30 日



SFD-2015-06

工程编号: \_\_\_\_\_

合同编号: CCDC-ZK-BJ-002

## 深圳市建设工程

# 施工(单价)合同

(适用于招标工程固定单价施工合同)

工程名称: 竹坑第一工业区及老围片区城市更新单元 01-05 地块主体工程

工程地点: 坪山区龙田街道竹坑社区金牛东路与翠景路交汇处西北侧

发 包 人: 深圳市竹坑房地产开发有限公司

承 包 人: 中铁建工集团华南有限公司

2015 年版

## 第一部分 协议书

发包人(全称): 深圳市竹坑房地产开发有限公司

承包人(全称): 中铁建工集团华南有限公司

根据《中华人民共和国民法典》、《中华人民共和国建筑法》、《深圳经济特区建设工程施工招标投标条例》及其他有关法律、法规,遵循平等、自愿、公平和诚实信用的原则,发包人和承包人就本工程施工事项协商一致,订立本合同,达成协议如下:

### 一、工程概况

工程名称: 竹坑第一工业区及老围片区城市更新单元 01-05 地块主体工程

工程地点: 坪山区龙田街道竹坑社区金牛东路与翠景路交汇处西北侧

核准(备案)证编号: 深坪山发改备案(2022)0254号

工程规模及特征: 建设用地面积 26991.7 m<sup>2</sup>, 规划容积率 5.23, 总建筑面积约 205335.34 m<sup>2</sup>, 其中: 计容建筑面积约 146502.8 m<sup>2</sup> (含住宅、商业、18 班幼儿园、社区党群服务中心、文化活动室、邮政所及消防避难空间、架空绿化休闲等), 地下建筑面积约 58832.54 m<sup>2</sup> (含公用停车库及共用设备用房), 建筑高度限高 150m。

资金来源: 财政投入\_\_\_\_%; 国有资本\_\_\_\_%; 集体资本\_\_\_\_%; 民营资本 100 %; 外商投资\_\_\_\_%; 混合经济\_\_\_\_%; 其他\_\_\_\_%。

### 二、工程承包范围

包括但不限于: 1. 土建工程: 地下室及主体结构工程, 建筑工程(含装饰装修工程), 屋面及防水工程, 外墙装饰工程, 保温与隔热工程, 地下室各专业设备基础; 2. 安装工程: 消防工程、通风空调工程、智能化工程、电气工程, 室内给排水工程; 3. 室外工程: 建设用地范围内室外管网、道路、环境的部分结构工程等; 4. 发包人委托承包人施工的其他工作内容; 5. 分包工程及其他专业工程的预留、预埋、封堵塞缝和收口工作(且应包括电梯门洞的塞缝封堵、配套施工穿墙楼板、内外檐墙造成的墙面污染、饰面破坏、所有废弃洞口、管道井安装管道之后的封堵和修复以及完工后的土建修补); 6. 承包人为本项目所有参与单位实施总包管理, 提供施工配合和各项保障措施, 对整体工程的安全文明、质量、工期、防火防盗负责; 7. 负责办理总承包范围内所涉及的所有招标手续的报批; 总承包范围内的所有其他工程报建报批, 竣工验收等相关事项。 负责办理本工程所需的其他报批报建、验收、环保、排污、爆破、中断交通、停水停电

等相关事项。

1. 市政公用及配套专业工程、其他工程：(在□内打√，并填写相应的工程量)

<input type="checkbox"/> 七通一平工程	万平方米	<input type="checkbox"/> 电信管道工程	米
<input type="checkbox"/> 挡墙护坡工程	长：米；宽：米；高：米	<input type="checkbox"/> 电力管道工程	米
<input type="checkbox"/> 软基处理工程	万平方米	<input type="checkbox"/> 污水处理厂及配套工程	立方米/d
<input type="checkbox"/> 水厂及配套工程	立方米/d	<input type="checkbox"/> 污泥处理厂及配套工程	立方米/d
<input type="checkbox"/> 给水管道工程	米	<input type="checkbox"/> 泵站工程	平方米
<input type="checkbox"/> 道路工程	长：米宽：米	<input type="checkbox"/> 隧道工程	长：米宽：米高：米
<input type="checkbox"/> 桥梁工程	座	<input type="checkbox"/> 道路改造工程	长：米宽：米
<input type="checkbox"/> 排水箱涵工程	长：米宽：米高：米	<input type="checkbox"/> 路灯照明工程	座
<input type="checkbox"/> 交通监控、收费综合系统工程		<input type="checkbox"/> 绿化工程	米
<input type="checkbox"/> 交通安全设施工程	米	<input type="checkbox"/> 燃气工程	米
<input type="checkbox"/> 其它：			

2. 房屋建筑及配套专业工程：(在□内打√，并填写相应的工程量)

<input type="checkbox"/> 地基与基础工程 ( <input type="checkbox"/> 基础 <input type="checkbox"/> 基坑支护 <input type="checkbox"/> 边坡 <input type="checkbox"/> 土石方 <input type="checkbox"/> 其它_____ )；		
<input checked="" type="checkbox"/> 主体结构工程 ( <input type="checkbox"/> 钢筋混凝土 <input type="checkbox"/> 钢结构 <input type="checkbox"/> 网架 <input type="checkbox"/> 索膜结构 <input type="checkbox"/> 其它_____ )；		
<input checked="" type="checkbox"/> 装饰装修工程 ( <input type="checkbox"/> 金属门窗 <input type="checkbox"/> 幕墙：_____平方米 <input type="checkbox"/> 其它_____ )；		
<input checked="" type="checkbox"/> 通风与空调 ( <input type="checkbox"/> 通风 <input type="checkbox"/> 空调 <input type="checkbox"/> 其它_____ )；		
<input checked="" type="checkbox"/> 建筑给水排水及供暖 ( <input type="checkbox"/> 室内给、排水系统 <input type="checkbox"/> 室外给、排水系统 <input type="checkbox"/> 其它_____ )；		
<input checked="" type="checkbox"/> 建筑电气工程 ( <input type="checkbox"/> 室外电气 <input type="checkbox"/> 电气照明 <input type="checkbox"/> 其它_____ )；		
<input checked="" type="checkbox"/> 智能建筑 ( <input type="checkbox"/> 综合布线系统 <input type="checkbox"/> 信息网络系统 <input type="checkbox"/> 其它_____ )；		
<input checked="" type="checkbox"/> 屋面及防水工程	<input checked="" type="checkbox"/> 建筑节能	<input checked="" type="checkbox"/> 消防工程
<input checked="" type="checkbox"/> 室外工程 ( <input type="checkbox"/> 室外设施_____ <input type="checkbox"/> 附属建筑_____ <input type="checkbox"/> 室外环境_____ )。		
<input type="checkbox"/> 燃气工程 (户数：_____户；庭院管：_____米)		

3. 二次装饰装修工程：(在□内打√，并填写相应的工程量)

<input type="checkbox"/> 消防工程	<input type="checkbox"/> 门窗	<input type="checkbox"/> 防水工程	<input type="checkbox"/> 电气照明	<input type="checkbox"/> 建筑节能
<input type="checkbox"/> 通风与空调 ( <input type="checkbox"/> 通风 <input type="checkbox"/> 空调 <input type="checkbox"/> 其它_____ )；				

<input type="checkbox"/> 建筑给排水及供暖( <input type="checkbox"/> 室内给、排水系统 <input type="checkbox"/> 室外给、排水系统 <input type="checkbox"/> 其它_____ );
<input type="checkbox"/> 智能建筑 ( <input type="checkbox"/> 综合布线系统 <input type="checkbox"/> 信息网络系统 <input type="checkbox"/> 其它_____ );
<input type="checkbox"/> 装饰装修 ( <input type="checkbox"/> 抹灰 <input type="checkbox"/> 涂饰 <input type="checkbox"/> 饰面板(砖) <input type="checkbox"/> 吊顶 <input type="checkbox"/> 其它_____ );
<input type="checkbox"/> 其它:

#### 4. 其他工程

\_\_\_\_\_ / \_\_\_\_\_

### 三、合同工期

计划开工日期: 2023 年 1 月 28 日;

计划竣工日期: 2026 年 6 月 29 日;

合同工期总日历天数 1249 天。

招标工期总日历天数      /      天。

定额工期总日历天数      /      天。

合同工期对比定额工期的压缩比例为      /      % (压缩比例=1-合同工期/定额工期)。

### 四、质量标准

本工程质量标准: 合格,且满足设计及发包人的使用要求。质量标准的评定以国家、行业及地方的质量检验评定标准为依据,其中结构工程须按深圳市优质结构工程标准进行管理,并达到优质结构标准。

### 五、签约合同价

人民币(大写) 捌亿捌仟伍佰玖拾万柒仟伍佰肆拾元整 (小写) ¥885,907,540.00 元(包含增值税税款,增值税税率为9%),不含税价款为人民币(大写) 捌亿壹仟贰佰柒拾伍万玖仟贰佰壹拾壹元零壹分 (小写) ¥812,759,211.01 元;

其中:

(1) 安全文明施工费:

人民币(大写) 贰仟玖佰贰拾叁万肆仟玖佰肆拾捌元捌角贰分 (¥29,234,948.82 元);

(2) 材料和工程设备暂估价金额:

人民币(大写)                      /                      (¥      /      元);

(3) 专业工程暂估价金额:

人民币（大写）\_\_\_\_\_ / \_\_\_\_\_（¥\_\_\_\_\_ / \_\_\_\_\_元）；

(4)暂列金额：

人民币（大写）\_\_\_\_\_ / \_\_\_\_\_（¥\_\_\_\_\_ / \_\_\_\_\_元）；

(5)BIM 技术应用费用：

人民币（大写）\_\_\_\_\_ / \_\_\_\_\_（¥\_\_\_\_\_ / \_\_\_\_\_元）。

## 六、工人工资专用账户信息

工人工资款支付专用账户名称：\_\_\_\_\_ 中铁建工集团华南有限公司农民工工资

工人工资款支付专用账户开户银行：\_\_\_\_\_ 建设银行深圳南山支行

工人工资款支付专用账户号：\_\_\_\_\_ 44250100000509888886

## 七、组成合同的文件

组成本合同的文件及优先解释顺序与本合同通用条款 2.1 款的规定一致：

- (1)本合同签订后双方新签订的补充协议；
- (2)本合同第一部分的协议书；
- (3)中标通知书及其附件；
- (4)本合同第四部分的补充条款；
- (5)本合同第三部分的专用条款；
- (6)本合同第二部分的通用条款；
- (7)本工程招标文件中的技术要求和投标报价规定；
- (8)投标文件(包括承包人在评标期间和合同谈判过程中递交和确认并经发包人同意的对有关问题的补充资料和澄清文件等)；
- (9)现行的标准、规范、规定及有关技术文件；
- (10)图纸和技术规格书；
- (11)已标价工程量清单；
- (12)发包人和承包人双方有关本工程的变更、签证、洽商、索赔、询价采购凭证等书面文件及组成合同的其他文件。

## 八、词语含义

本协议书中有词语含义与本合同“通用条款”中赋予它们的定义相同。

## 九、承诺

1. 发包人承诺按照法律规定履行项目审批手续、筹集工程建设资金并按照合同约定的期限和方式支付合同价款及其它应当支付的款项,并履行本合同所约定的全部义务。

2. 承包人承诺按照法律规定及合同约定组织完成工程施工,确保工程质量和安全,不进行转包及违法分包,并在质量缺陷责任期及保修期内承担相应的工程维修责任,并履行本合同所约定的全部义务。

3. 发包人和承包人双方理解并承诺不再就同一工程另行签订与合同实质性内容相背离的协议。

## 十、合同订立与生效

本合同订立时间: 2022 年 10 月 12 日;

订立地点: 福田区卓越时代广场

发包人和承包人约定本合同自 双方签字盖章 后成立。

本合同一式 肆 份,均具有同等法律效力,发包人执 贰 份,承包人执 贰 份。

发包人: (公章)深圳市竹坑房地产开发  
有限公司

法定代表人或其委托代理人:

(签字)



统一社会信用代码: \_\_\_\_\_

地址: \_\_\_\_\_

邮政编码: \_\_\_\_\_

法定代表人: \_\_\_\_\_

委托代理人: \_\_\_\_\_

电话: \_\_\_\_\_

传真: \_\_\_\_\_

电子信箱: \_\_\_\_\_

开户银行: \_\_\_\_\_

账号: \_\_\_\_\_

承包人: (公章)中铁建工集团华南有限  
公司

法定代表人或其委托代理人:

(签字)



统一社会信用代码: \_\_\_\_\_

地址: \_\_\_\_\_

邮政编码: \_\_\_\_\_

法定代表人: \_\_\_\_\_

委托代理人: \_\_\_\_\_

电话: \_\_\_\_\_

传真: \_\_\_\_\_

电子信箱: \_\_\_\_\_

开户银行: \_\_\_\_\_

账号: \_\_\_\_\_

合同编号:BA-G-2022-QYHY-065



# 设计采购施工总承包合同 (或) 工程总承包合同

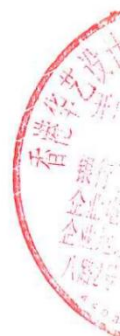

工程名称: 宝安区庆宜华苑片区棚户区改造项目(一期)设计采购施工总承包工程(EPC)

工程地点: 深圳市宝安区

发包人: 深圳市宝安区人才安居有限公司

承包人: 中铁建工集团华南有限公司

香港华艺设计顾问(深圳)有限公司

中铁建工集团有限公司





## 第一部分 协议书

发包人(全称): 深圳市宝安人才安居有限公司

承包人(全称): 中铁建工集团华南有限公司

中铁建工集团有限公司

香港华艺设计顾问(深圳)有限公司

其中, 联合体牵头人(全称): 中铁建工集团华南有限公司

根据《中华人民共和国民法典》、《中华人民共和国建筑法》、《中华人民共和国招标投标法》、《深圳经济特区建设工程施工招标投标条例》及其他有关法律、法规, 遵循平等、自愿、公平和诚实信用的原则, 发包人和承包人就本工程项目采用设计-采购-施工一体化总承包(EPC)实施等相关事项协商一致, 订立本合同, 达成协议如下:

### 一、工程概况

工程名称: 宝安区庆宜华苑片区棚户区改造项目(一期)设计采购施工总承包工程(EPC)

工程地点: 深圳市宝安区新安街道新乐社区、广深公路南侧, 西临新圳河, 东侧为新乐社区, 南侧为顺天通工业区。

核准(备案)证编号: 深宝安发改备案(2021)0926号

工程规模及特征: 占地面积 6542.5 平方米, 容积率 6.0。计容积率建筑面积 39250 平方米, 其中住宅 32080 平方米, 商业 1020 平方米, 公共配套 6150 平方米, 核增面积 1425.13 平方米。不计容积率建筑面积 15841 平方米。地下三层, 共 2 栋塔楼, 其中一栋 29 层, 建筑高度 93.25 米, 一栋 45 层, 建筑高度 142.15 米。

以上规划指标为暂定, 如有调整, 按政府部门批复的指标为准。

资金来源: 财政投入 /%; 国有资本 100%; 集体资本 /%; 民营资本 /%; 外商投资 /%; 混合经济 /%; 其他 / %。

### 二、工程承包范围

1. 工程承包范围及内容包括但不限于

(1) 勘察、检测及监测

①地质勘察 (场地初勘场地详勘施工勘察其它: \);

②检测及监测（地灾氨浓度检测基坑支护监测基坑支护检测周边建筑物及构筑物（地铁除外）监测地铁监测周边建筑物及构筑物检测及结构鉴定水保监测主体沉降监测基桩检测钢结构检测其它：  \  。

(2) 设计

①方案设计和初步设计深化（方案设计初步设计初步设计深化）；

②施工图设计、二次深化设计及专项方案设计（含精装修、园林景观、智能化、泛光照明、标识标线等方案设计）；

③各阶段 BIM 设计；

④专项研究咨询、专项设计咨询顾问；

⑤第三方审查（发包人另行委托的除外）；

⑥其他设计工作：设计管理及配合、分包专业招标配合、施工配合、竣工图编制及配合竣工结（决）算（含审计）、各阶段图纸装配式设计认定、报批报建相关设计工作等。

(3) 建筑安装工程施工：项目红线范围内所有新建、改建工程及红线外各项市政配套工程的施工，包括但不限于：

①地上地下管线改迁基坑支护工程红线外边坡支护土石方工程地基处理及基础工程；

②主体结构工程（现浇结构（含模板、钢筋、混凝土）、装配式工程、钢结构工程、预应力（若有）等）；

③建筑工程（含砌筑工程、隔墙板供应及安装工程、防火门供应及安装工程、金属门窗（含栏杆、百叶等）、外立面装饰工程（包含幕墙、装饰物、花架、空调机位内部及凸窗，格栅等）、屋面及防水工程、建筑装饰装修工程（发包人另行发包部分除外）、标识标线（包含停车场地坪工程及划线、交通标识标线工程）、建筑节能、绿色建筑等）；

④机电安装工程（暖通工程建筑给排水工程建筑电气工程（含高低压配电工程、泛光照明工程）建筑智能化工程消防工程燃气工程人防工程充电桩工程雨水回收系统抗震支架电梯工程柴油发电机供应安装、环保工程）；

⑤室外配套工程（园林景观红线内外配套市政工程及接驳室外管网土方回填海绵城市）；

⑥其它包括但不限于：如白蚁防治工程、样板展示区工程、回迁业主活动场、安全体验馆、施工过程中对周边建筑物造成沉降、损坏等的修复、缺陷保修及项目水、电、路、气、通讯、燃气等与现有市政基础设施的接驳工程及后续所有工程，含与项目相关的迁改、改造

等。

(4) 其它

①报批报建及证件办理；

②项目现场的七通一平、水电增容、因施工需要新增临时路口开设、永久出入口开设；

③向发包人及监理人提供临时房屋及设施；

④提供现场需要的专业监理；

⑤负责总包管理与配合、甲供材采购、保管及配合等；

⑥配合竣工结（决）算（含审计）；

⑦按规范及政府规定完成所有专项验收所需要完成的工程并验收、直至工程竣工验收备案、项目移交；负责工程缺陷整改、工程保修等工作；

⑧档案管理：根据档案管理的有关规定，按深圳市档案馆及发包人各类相关资料归档的要求，整理并分别完整移交档案馆和发包人，取得相应的移交证明书；

⑨发包人销售或租赁配合、协助发包人办理房地产初始登记及房地产证等工作，协助发包人办理缴纳本体维修基金手续；

⑩面积测绘：施工图预测绘，应确保预测绘面积结果满足政府批复面积指标；

承包人在上述承包范围内所提供的所有方案及后续实施工作，均须满足发包人的任何要求，且需通过政府规划主管部门的审批。

除合同明确约定系发包人工作之外的其他一切与该项目建设有关工作，均由承包人负责及费用的承担，费用已含在签约合同价中，承包人不能拒绝执行为完成全部工程而需执行的可能遗漏的工作。

发包人有权根据项目实施情况，对承包人的承包范围进行适当调整，承包人不得有异议。

2. 发包人另行委托内容：

(1) 发包人另行委托服务内容：

①设计：发包人委托香港华艺设计顾问（深圳）有限公司开展建筑方案设计、初步设计、桩基施工图设计及进行精细化审图；

发包人委托中国建筑西南勘察设计研究院有限公司进行基坑支护及红线外边坡支护勘察设计；委托深圳市深勘工程咨询有限公司进行基坑支护设计及红线外边坡支护勘察设计审查服务；

②勘察及勘察审查：发包人委托深圳市勘察研究院有限公司进行地质初勘、详勘、地形测量、物探、控制点引入等相关工作；发包人委托深圳市深勘工程咨询有限公司进行勘

察审查工作；

③基坑支护监测：发包人己委托深圳市勘察测绘院（集团）有限公司进行基坑支护监测；

④施工图设计第三方审查：发包人己委托深圳市深大源建筑技术研究有限公司进行施工图设计第三方审查；

⑤超前钻：发包人己委托深圳地质建设工程公司进行超前钻施工工作；

⑥基坑支护、土石方及桩基础工程：发包人己委托中铁建工集团有限公司进行基坑支护、土石方及桩基础工程施工工作。

⑦其它：1）可行性研究、室内空气检测、土壤环境评估、桩基检测。

2）全过程监理（如现场需要燃气监理、环境监理、水务监理、电力监理等其它监理单位，由EPC单位进行招标，并包含在合同总价中，EPC单位应对监理进行监督、管理，具体监管内容包括但不限于监理单位合同条款、国家及省市地方关于监理对施工单位的监管内容）。

（2）由发包人另行发包及采购的工程（选择在包含的内容前的口打√）

基坑支护工程边坡支护工程土石方工程桩基工程精装修工程园林景观（软景/硬景）工程入户门采购及安装工程入户门门锁采购及安装工程建筑智能化工程电梯供应及安装工程。

（3）发包人另行委托内容、另行发包及采购工程，费用由发包人承担，承包人须负责管理和（或）配合工作，管理和（或）配合费己含在签约合同价中。由发包人另行发包及采购的工程的具体内容详见附件1《发包人要求》：工程承包范围及相关单位界面划分。

### 三、项目设计方案来源

由香港华艺设计顾问（深圳）有限公司提供的《宝安区庆宜华苑片区棚户区改造项目（一期）初步设计文件》及发包人要求。

### 四、合同工期

合同工期总日历天数：1029天，含设计、采购、施工、竣工验收及取得建设主管部门出具的竣工验收备案回执。合同工期总日历天数与根据下述计划开竣工日期计算的工期天数不一致的，以合同工期总日历天数为准。

计划开工日期：2023年1月13日，实际开工日期为监理单位发出开工令之日。

计划竣工日期：2025年11月6日，实际竣工日期为工程取得建设主管部门出具的竣工验收备案回执日。

销售节点工期：实际开工日期后 402 天，塔楼主体结构施工达到 1/3。

## 五、质量安全标准和要求

### 1. 质量标准和要求

设计标准和要求（设计文件编制及限额设计目标）：符合国家、部委、行业及工程所在省、市颁布的现行标准、规范、规程及发包人要求。

工程质量标准和要求（施工质量及项目成效目标）：符合国家、部委、行业及工程所在省、市颁布的现行的验收标准及发包人要求，单位工程验收合格率 100%。

质量获奖要求：“深圳市优质结构工程奖”。

2. 安全标准和要求：符合 相关规范、标准要求。获得“深圳市建设工程安全生产与文明施工优良工地”。

3. 上述 1、2 中有要求不一致的，以要求更严格或标准更高者为准。

4. 质量或安全等项目现场观摩活动要求：在合同期内，根据发包人需要应举办不少于一次市级或区级的质量或安全项目现场观摩活动，包括但不限于观摩活动的策划、各方联系及具体实施工作。。。

## 六、签约合同价

1. 人民币(大写):壹亿玖仟零伍拾伍万伍仟零伍拾陆元壹分 (¥ 190555056.01 元；其中不含税价为¥ 174897463.54 元，税金为¥ 15657592.47 元)。

其中：

(1) 勘察费人民币(大写): \_\_\_\_\_ / \_\_\_\_\_ (¥ \_\_\_\_\_ / \_\_\_\_\_ 元；其中不含税价为¥ \_\_\_\_\_ / \_\_\_\_\_ 元，税金为¥ \_\_\_\_\_ / \_\_\_\_\_ 元，增值税率 \_\_\_\_\_%)。

(2) 设计费人民币(大写): 贰佰玖拾叁万玖仟元整 (¥ 2939000.00 元；其中不含税价为¥ 2772641.51 元，税金为¥ 166358.49 元，增值税率 6%)。

(3) 建安工程费（不含专业工程暂估价、暂列金额部分及安全文明施工措施费）人民币((大写): 壹亿陆仟捌佰陆拾柒万壹仟叁佰伍拾肆元贰角 (¥ 168671354.20 元；其中不含税价为¥ 154744361.65 元，税金为¥ 13926992.55 元，增值税率 9%)。

(4) 设备及工器具购置费（不含专业工程暂估价和暂列金额部分）人民币((大写): \_\_\_\_\_ (¥ \_\_\_\_\_ / \_\_\_\_\_ 元；其中不含税价为¥ \_\_\_\_\_ / \_\_\_\_\_ 元，税金为¥ \_\_\_\_\_ / \_\_\_\_\_ 元，增值税率 \_\_\_\_\_%)。

(5) 总包管理配合费及甲供材采保费人民币(大写): 捌拾伍万叁仟贰佰伍拾元整  
(¥ 853250.00 元; 其中不含税价为¥ 782798.17 元, 税金为¥ 70451.83 元,  
增值税率 9%)。

(6) 专业工程暂估价人民币(大写):           /           (¥       /       元; 其中不含  
税价为¥       /       元, 税金为¥       /       元, 增值税率       /      %)。

(7) 暂列金额人民币(大写): 壹仟零玖拾伍万元整 (¥ 10950000.00 元; 其中  
不含税价为¥ 10045871.56 元, 税金为¥ 904128.44 元, 增值税率 9%)。

(8) 安全文明施工措施费人民币(大写): 伍佰陆拾柒万零叁佰零贰元壹角柒分  
(¥ 5670302.17 元; 其中不含税价为¥ 5202112.08 元, 税金为¥ 468190.09 元,  
增值税率 9%)。

(9) 其他费用人民币(大写): 壹佰肆拾柒万壹仟壹佰肆拾玖元陆角肆分  
(¥ 1471149.64 元; 其中不含税价为¥ 1349678.57 元, 税金为¥ 121471.07 元,  
增值税率 9%)。

签约合同价具体价款、承包内容及承包方式等详见《投标文件商务标书》。

## 七、组成合同的文件

组成本合同的文件及优先解释顺序与本合同通用条款 2.1 款的规定一致:

1. 本合同签订后双方新签订的补充协议;
2. 合同协议书;
3. 中标通知书及其附件;
4. 发包人要求;
5. 合同补充条款;
6. 合同专用条款;
7. 合同通用条款;
8. 双方确认的技术工艺和设计方案;
9. 本工程招标文件中的技术要求和投标报价规定;
10. 投标文件(包括承包人在评标期间和合同谈判过程中递交和确认并经发包人同意的  
对有关问题的补充资料和澄清文件等);
11. 现行的标准、规范、规定及有关技术文件;
12. 图纸和(或)技术规格书;

13. 发包人和承包人双方有关本工程的变更、签证、洽商、索赔、询价采购凭证等书面文件及组成合同的其他文件。

上述各项合同文件包括承发包双方就该项合同文件所作出的补充和修改,属于同一类内容的文件,应以最新签署的为准。本合同及其附件、本项目相关政府批文批复(包括所有政府主管部门关于本项目的要求的文件、资料)等中如要求不一致的,以要求更严格或要求标准更高者为准。

## 八、承诺

1. 发包人承诺按照法律规定履行项目审批手续、筹集工程建设资金并按照合同约定的期限和方式支付合同价款,履行本合同所约定的全部义务。

2. 承包人承诺按照法律规定及合同约定组织完成勘察、设计、采购、施工,确保工程质量和安全,不进行转包及违法分包,并在缺陷责任期及保修期内承担相应的工程维修责任,履行本合同所约定的全部义务。

3. 发包人和承包人理解并承诺不再就同一工程另行签订与合同实质性内容相背离的协议。

## 九、词语含义

本协议书中有词语含义与本合同“通用条款”中赋予的定义相同。

## 十、合同订立与生效

本合同订立时间: 2022 年 7 月 21 日;

订立地点: 深圳市宝安区。

发包人和承包人约定本合同自双方签字盖章后生效。

本合同一式 16 份,均具有同等法律效力,发包人执 8 份,承包人执 8 份。

发标人：(公章)深圳市宝安区人才安居有限公司

法定代表人或其委托代理人(签字或盖章)：

统一社会信用代码：91440300MASDD8DU92

地址：深圳市宝安区航城街道鹤洲社区洲石路743号深业世纪工业中心B栋1801、1802、1803、1804、1805、1806

邮政编码：518000

法定代表人：王志明

委托代理人：/

电话：0755-23714596

传真：/

电子信箱：/

开户银行：中国建设银行深圳宝安支行

账号：44250100001000000583

发标人二：(公章)香港华艺设计顾问(深圳)有限公司

法定代表人或其委托代理人(签字或盖章)：

统一社会信用代码：91440300618833143T

地址：深圳市南山区粤海街道高新区社区科技南八路2号豪威科技大厦1501

邮政编码：518000

法定代表人：罗亮

委托代理人：/

电话：0755-83793636

传真：0755-83793636

电子信箱：/

开户银行：中国建设银行深圳市分行上步支行

账号：44201508000052516032

发标人一：(公章)中铁建工集团华南有限公司

法定代表人或其委托代理人(签字或盖章)：

统一社会信用代码：91440300192442937C

地址：深圳市南山区建工村建厂路31号

邮政编码：518000

法定代表人：李卫国

委托代理人：/

电话：0755-26974951

传真：/

电子信箱：/

开户银行：光大银行深圳蛇口支行

账号：087818120100301016852

发标人三：(公章)中铁建工集团有限公司

法定代表人或其委托代理人(签字或盖章)：

统一社会信用代码：91110000710921189P

地址：北京市丰台区南四环西路128号诺德中心1号楼

邮政编码：100160

法定代表人：张建喜

委托代理人：/

电话：010-51136666

传真：010-51136666

电子信箱：/

开户银行：交通银行深圳金田支行

账号：443066302018010064018



二、项目经理业绩  
无

### 三、履约评价

履约评价情况一览表

企业注册名称	中铁建工集团 华南有限公司	注册资本	10000 万元	成立日期	1982.01.08
企业法人代表	李卫国	企业性质	国有企业		
公司注册地址	深圳市南山区建工村建厂路 31 号			联系电话	0755-26974720
主要资质证书	1. 建筑工程施工总承包壹级 2. 市政公用工程施工总承包二级 3. 消防设施工程专业承包一级 4. 建筑机电安装工程专业承包一级 5. 电力工程施工总承包二级 6. 起重设备安装工程专业承包三级				
履约评价情况	1、工程名称：坪地街道兰陵学校扩建工程；履约评价等级或得分：良好；评价时间 2023/01/16 2、工程名称：龙岗区档案馆建设工程；履约评价等级或得分：良好；评价时间 2022/06/30 3、工程名称：天津大学佐治亚理工深圳学院校区建设工程；履约评价等级或得分：良；评价时间 2023/06/28 4、工程名称：深汕科技生态园 B 区施工总承包；履约评价等级或得分：良好；评价时间 2023/8/3 5、工程名称：新皇岗口岸联检大楼；履约评价等级或得分：良；评价时间 2024/01/05				
提供近五年内（从本工程招标公告的第一次发布之日倒推，时间以履约评价出具时间为准）建设单位出具的优良履约评价的证明材料原件扫描件（不超过 5 项，若所提供数目超过 5 项，统计时只计取前 5 项）。					

# 1. 坪地街道兰陵学校扩建工程

## 履约评价报告书

### 龙岗区建设工程承包商单项工程履约评价报告书

评价形式	<input checked="" type="checkbox"/> 单项工程定期履约评价 <input type="checkbox"/> 单项工程最终履约评价				
建设单位 (评价单位)	深圳市龙岗区建筑工务署		评价期限	2022年10月1日至2022年12月31日	
承包商 (评价对象)	中铁七局集团深圳工程有限公司/ 中铁建工集团有限公司		承包商类别	<input type="checkbox"/> 勘察 <input type="checkbox"/> 设计 <input checked="" type="checkbox"/> 施工 <input type="checkbox"/> 监理 <input type="checkbox"/> 造价咨询 <input type="checkbox"/> 招标代理 <input type="checkbox"/> 审图机构	
承包商 资质等级	建筑工程施工总承包二级/建筑工 程施工总承包特级		承包商地址	深圳市龙岗区龙城街道黄阁坑社区黄 阁坑股份大厦一单元1409/北京市丰 台区南四环西路128号诺德中心1号 楼	
法定代表人	何召舜/张建 喜	电话	155153377 33/159200 86696	项目负责人	文轶 电话 13798286391
工程名称	坪地兰陵学校扩建工程		承包范围	建筑施工	
工程地点	龙岗区坪地街道兴华路85号		工程合同价	27361.075305 (万元)	
合同开工日期	2022年7月30日	合同竣工日期	2024年9月20日	合同工期	783(天)
实际开工日期	2022年12月4日	实际竣工日期	年 月 日	实际工期	(天)
履约评价分项内容及得分情况					
序号	分 项 内 容			得 分	总得分
1	机构人员配备			15	90
2	工程质量			18	
3	安全文明施工			17	
4	进度控制			15	
5	工程造价			10	
6	工程总分包、工程资料、配合协调及其他			15	
监理单位意见(适用于施工履约评价):				监理单位(公章): 年 月 日	
建设单位对承包商履约的总体评价:				建设单位(公章): 年 月 日	
评价等级	<input checked="" type="checkbox"/> 良好(85分≤总分) <input type="checkbox"/> 合格(60≤总分<84分) <input type="checkbox"/> 不合格(总分<59分)				
承包商(评价对象) 签字或加盖公章说明				年 月 日	
备注	1. 建设单位应如实填写本《报告书》，对其评价结果负责。 2. 建设单位应将本《报告书》告知评价对象，并由评价对象签认。评价对象拒绝签认的，应在本《报告书》上注明情况。 3. 建设单位在申报履约评价结果的同时上传本《报告书》。				

# 深圳市龙岗区建筑工务署

## 龙岗区建筑工务署 2022 年第四季度履约评价 情况通报

为有效促进各参建单位诚信建设，提高项目建设质量、提升合同履行水平，达到奖优罚劣的目的，根据我署履约管理办法规定，我署组织开展了 2022 年第四季度履约评价工作，对施工、监理、全过程咨询、工程总承包、造价咨询、设计、勘察、代建、技术服务类等共 563 个项目合同、221 家参建单位进行了合同履行评价，其中履约通报表扬项目 17 个（21 家参建单位），名单如下（排名不分先后）：

### 一、通报表扬单位名单

#### （一）施工单位

1. 中铁四局集团有限公司〔龙岗大道大运枢纽段下沉工程（非密不可分段）〕；
2. 中铁七局集团深圳工程有限公司、中铁建工集团有限公司〔坪地街道兰陵学校扩建工程〕；
3. 中国建筑一局（集团）有限公司〔龙岗区妇幼保健院扩建工程〕；
4. 中国建筑第二工程局有限公司、中建二局第一建筑工程（深圳）有限公司〔龙岗区第三人民医院医技内科楼项目施工总承包〕；
5. 中国建筑第八工程局有限公司〔龙岗区第六人民医院二期

工程施工总承包〕；

6. 中建三局集团有限公司〔龙岗中心医院外科综合楼工程施工总承包〕；

7. 中建五局第三建设有限公司〔罗山片区排洪渠迁改工程〕；

8. 中建科工集团有限公司〔龙岗坪地高中园建设工程〕；

9. 深圳市华与科工集团有限公司〔龙潭公园北侧用房改造工程〕；

10. 上海宝冶集团有限公司、宝冶（深圳）建筑科技有限公司〔坂田街道下雪村小学新建工程施工总承包〕；

11. 深圳市天健第三建设工程有限公司、深圳市市政工程总公司〔深圳市龙岗区横岗街道办梧桐山南路市政工程〕。

### **（二）造价咨询单位**

1. 深圳锦洲工程管理有限公司〔红棉路 110kV 李约 I、II 线等 3 条高压架空线迁改工程〕；

2. 深圳市栋森工程项目管理有限公司〔深圳科学高中足球学校建设工程〕。

### **（三）设计单位**

深圳市华阳国际工程设计股份有限公司〔龙岗坪地高中园建设工程〕。

### **（四）代建单位**

深圳市万科城市建设管理有限公司〔深圳中学龙岗初级中学改扩建工程〕。

### **（五）技术服务单位**

1. 中冶建筑研究总院（深圳）有限公司（第三方巡查单位）  
〔2022-2024年度龙岗区建筑工务署建设项目第三方安全工作技术咨询服  
务〕；

2. 法利投资（上海）有限公司（第三方巡查单位）〔2022-2024  
年度龙岗区建筑工务署建设项目第三方质量工作技术咨询服  
务〕。



深圳市龙岗区建筑工务署  
2023年1月16日

## 2. 龙岗区档案馆建设工程

### 履约评价报告书

#### 龙岗区建设工程承包商单项工程履约评价报告书

评价形式		<input checked="" type="checkbox"/> 单项工程定期履约评价 <input type="checkbox"/> 单项工程最终履约评价					
建设单位 (评价单位)		深圳市龙岗区建筑工务署		评价期限		2022年4月1日至2022年6月30日	
承包商 (评价对象)		中铁建工集团有限公司		承包商类别		<input type="checkbox"/> 勘察 <input type="checkbox"/> 设计 <input type="checkbox"/> 施工 <input type="checkbox"/> 监理 <input type="checkbox"/> 造价咨询 <input type="checkbox"/> 招标代理 <input type="checkbox"/> 审图机构 <input type="checkbox"/> 第三方监测 <input checked="" type="checkbox"/> DB	
承包商 资质等级		建筑工程施工总承包特级		承包商地址		北京市丰台区南四环西路128号诺德中心1号楼	
法定代表人		张建喜		电话		13510583166	
项目负责人		陈世广		电话		13316536121	
工程名称		龙岗区档案馆建设工程		承包范围		龙岗区档案馆建设工程项目设计施工总承包	
工程地点		深圳市龙岗区横岗街道红棉路与深坑路交汇处东南侧		工程合同价		71501.032492 (万元)	
合同开工日期		2020年12月30日		合同竣工日期		2024年9月30日	
合同工期		1640 (天)		实际开工日期		2021年5月7日	
实际竣工日期		年月日		实际工期		(天)	
履约评价分项内容及得分情况							
序号		分项内容				得分	
1						86	
						总得分	
						86	
监理单位意见 (适用于施工履约评价):							
监理单位 (公章): _____ 年 月 日							
建设单位对承包商履约的总体评价:							
建设单位 (公章): _____ 年 月 日							
评价等级 <input checked="" type="checkbox"/> 良好 (85分≤总分) <input type="checkbox"/> 合格 (60≤总分<84分) <input type="checkbox"/> 不合格 (总分<59分)							
承包商 (评价对象) 签认或拒签说明				_____ 年 月 日			
备注		1. 建设单位应如实填写本《报告书》，对其评价结果负责。 2. 建设单位应将本《报告书》告知评价对象，并由评价对象签认。评价对象拒绝签认的，应在本《报告书》上注明情况。 3. 建设单位在申报履约评价结果的同时上传本《报告书》。					

3. 天津大学佐治亚理工深圳学院校区建设工程  
履约评价报告书

编号：季度-001

施工、采购、DB/EPC、监理合同建设阶段履约评价报告（季度评价）

（2023年度第2次评价）

项目名称	天津大学佐治亚理工深圳学院校区建设工程		
合同名称	天津大学佐治亚理工深圳学院校区建设工程施工总承包 I 标合同		
合同金额	48773.792351 万元	合同类别	0101 建筑工程施工总承包合同
履约单位	中铁建工集团有限公司/中铁建工集团华南有限公司		
履约单位项目经理、技术负责人/总监、总代、造价工程师	柳佳林	(变更记录: _____)	
	_____	(变更记录: _____)	
	_____	(变更记录: _____)	
合同履行起止时间	2022 年 11 月 30 日至 2024 年 6 月 30 日		
项目组召开履约评价会议时间	2023 年 6 月 28 日		
项目组评价得分	得分: 82.61 分		
项目组综合评价意见	该单位在本季度能够比较认真主动地配合建设单位、监理单位、档案部门等相关部门的工作;但报批报建、施工进度、BIM和绿色施工方面管理存在不足,上季度中心BIM工作考核排名倒数,且建设过程中存在欠薪情况,该单位需强化上述工作管控,制定措施全力推进项目进度,及时调整BIM和绿色施工专员,并加强欠薪问题的预警和及时解决。		
项目组评价人员签名	刘启友、张永利、王莎莎、朱丹、张磊、陈永青、林浩鑫、潘红波、程垚		
质量安全得分	质量: 86.71分; <input type="checkbox"/> 季度排名前三名; <input type="checkbox"/> 季度排名后三名;		
安全检查得分	安全: 88.67分; <input type="checkbox"/> 季度排名前三名; <input type="checkbox"/> 季度排名后三名;		
建筑材料抽检结果	抽检次数: _____ 次; 抽检结果: 合格 _____ 次; 不合格 _____ 次; 抽检不合格说明: 综合扣分: 0 分;		
其他评价指标	当季度发生违反《不良行为记录处理办法》有关廉政问题相关规定情形的: <input type="checkbox"/> 有; <input type="checkbox"/> 无; 当季度发生经质检和检测部门认定在工程中使用假冒伪劣材料或偷工减料的情形: <input type="checkbox"/> 有; <input type="checkbox"/> 无; 当季度发生一般质量事故或发生一般安全事故: <input type="checkbox"/> 有; <input type="checkbox"/> 无; 当季度不良行为记录: <input type="checkbox"/> 有; <input type="checkbox"/> 无; 不良行为记录发布期限: _____ 年 月 日至 _____ 年 月 日		
季度综合得分	得分: 85.15分; 评价等级: <input type="checkbox"/> 优 <input checked="" type="checkbox"/> 良 <input type="checkbox"/> 中 <input type="checkbox"/> 合格 <input type="checkbox"/> 不合格		



履约评价结果反馈情况	履约单位联系人： <u>李卫国</u> ； 联系电话： <u>18927583518</u> <input type="checkbox"/> 已将履约评价报告发放履约单位
履约单位反映情况	如履约单位认为评价结果不公正，可在收到本报告后的5个工作日内，书面向我署纪检监察室的工作人员反映情况：深铁置业大厦1116室，电话：88109026，邮箱：jjjcs@szwb.sz.gov.cn

(备注：1、含项目组所有成员或前期处项目参与人员，项目组如未召开履约评价会议的，项目组成员可拒绝确认；2、建设阶段：项目组评价分值 $\geq 60$ 时，或 $60 >$ 项目组评价分值 $>$ 质量

安全检查分值时，季度综合得分=项目评价得分 $\times 0.5$ +质量安全检查得分 $\times 0.25$ +安全检查得分 $\times 0.25$ -建筑材料抽检扣分值；项目组评价分值 $<$ 质量安全检查分值且低于60分时，季度综合得分=项目组评价得分 $\times 1.0$ -建筑材料抽检扣分值；一种材料抽检或复检结果为不合格的扣5分，两种材料抽检或复检结果为不合格的扣10分，以此类推；一种材料为假冒伪劣产品的扣10分，两种材料为假冒伪劣产品的扣20分，以此类推；3、优 $\geq 90$ ，90 $>$ 良 $\geq 80$ ，80 $>$ 中 $\geq 70$ ，70 $>$ 合格 $\geq 60$ ，不合格 $< 60$ ；4、经质检和检测部门认定在工程中使用假冒伪劣材料或偷工减料的，该份合同当季度不能评为优秀；5、当季度发生一般质量、安全事故或当季度记停标一年及以上的不良行为记录或当季度发生违反《深圳市建筑工务署不良行为记录处理办法》有关廉政问题相关规定情形的，该份合同当季度履约评价为不合格。)



## 4. 深汕科技生态园 B 区施工总承包

### 履约评价报告书

## 深圳市城市建设开发（集团）有限公司 承包商支付节点履约评价表

编号：STKSS-ZBLY-003

承包商单位名称	中铁建工集团有限公司		
工程名称	深汕科技生态园B区施工总承包		
支付节点	完成桩基及锚杆工程的100%		
履约评价的类别	<input type="checkbox"/> 一级支付节点 <input type="checkbox"/> 二级支付节点 <input checked="" type="checkbox"/> 三级支付节点		
评价部门	深汕公司项目施工履约评价小组		
评价时间	2023年8月3日	评价周期	2023.3.17-2023.7.31
节点计划工期	2023.3.17-2023.7.31	节点实际工期	2023.3.17-2023.7.31
本次履约评价得分	88	工期	超前天 / 滞后天(工期延误0%)
进度款支付系数	78%	本期违约金总额	0
本期违约金明细	/		
履约评价分项得分			
分项内容		得分	
一、质量管理 (K1*0.25)		19	
二、进度管理 (K2*0.25)		22.5	
三、安全文明施工 (K3*0.1)		7.9	
四、成本控制 (K4*0.15)		15	
五、档案信息管理 (K5*0.1)		8.6	
六、协调配合 (K6*0.1)		10	
七、其他 (K7*0.05)		5	
合计 (K1*0.25+K2*0.25+K3*0.15+K4*0.1+K5*0.1+K6*0.1+K7*0.05)		88	
序号	一票否决违约项内容		追溯期
1			
2			
履约评价得分 (Z)		88	

履约评价工作小组意见（会签）：

7月份施工总承包能按照合同要求组织施工，现场各工序总体施工进度正常，能够及时组织抢回雨季耽误的工期，今年现场进度指标已基本按计划完成。在投控第三方检查中成绩良好，现场安全管理配合上有待加强。

小组成员：

朱拥群 陆志平 周明

小组组长：



wzs-8-3

总监理工程师：



wzs-8-3

履约评价办公室意见（会签）：

（适用一级支付节点履约评价）

备注	<p>1, 编号为承包商自行编写，申请表、检查表及评价表均为统一编号。</p> <p>2, 工期延误率=（实际工期-计划工期）/计划工期，工期以日历天计。</p> <p>3, 承包商在本期履约评价期内发生“一票否决违约项”或在“一票否决违约项”追溯期内，履约评价得分高于70分的，以69分计；</p>
----	--

## 5. 新皇岗口岸联检大楼

履约评价报告书

编号：季度-001

# 施工、采购、DB/EPC、监理合同建设阶段履约评价报告（季度评价）

（2023年度第4次评价）

项目名称	新皇岗口岸联检大楼		
合同名称	新皇岗口岸联检大楼施工总承包 I 标段合同		
合同金额	271917.549226 万元	合同类别	0101 建筑工程施工总承包合同
履约单位	中铁建工集团有限公司		
履约单位项目经理、技术负责人/总监、总代、造价工程师	张邱明	(变更记录: _____)	
	_____	(变更记录: _____)	
	_____	(变更记录: _____)	
合同履约起止时间		2023 年 5 月 31 日至 2026 年 4 月 27 日	
项目组召开履约评价会议时间		2024 年 1 月 5 日	
项目组评价得分	得分: 88.76 分		
项目组综合评价意见	项目质量安全管理呈上升趋势, 能按项目计划完成项目相关工作, 现场主要管理人员、机械、设备、材料满足现场施工需要, 下一步需加快拆撑工作推进, 保证后续的施工进度。		
项目组评价人员	陈锋、朱斌华、谌艳、杨威、陈海峰、何庆丰、孙杏华、柯家宁		
质量检查得分	质量: 89.16分; <input type="checkbox"/> 季度排名前三名; <input type="checkbox"/> 季度排名后三名;		
安全检查得分	安全: 90.14分; <input type="checkbox"/> 季度排名前三名; <input type="checkbox"/> 季度排名后三名;		
建筑材料抽检结果	抽检次数: _____ 次; 抽检结果: 合格 _____ 次; 不合格 _____ 次; 抽检不合格说明: 综合扣分: _____ 分;		
其他评价指标	当季度发生违反《不良行为记录处理办法》有关廉政问题相关规定情形的: <input type="checkbox"/> 有; <input type="checkbox"/> 无; 当季度发生经质检和检测部门认定在工程中使用假冒伪劣材料或偷工减料的情形: <input type="checkbox"/> 有; <input type="checkbox"/> 无; 当季度发生一般质量事故或发生一般安全事故: <input type="checkbox"/> 有; <input type="checkbox"/> 无; 当季度不良行为记录: <input type="checkbox"/> 有; <input type="checkbox"/> 无; 不良行为记录发布期限: _____ 年 月 日至 _____ 年 月 日		

季度综合得分	得分：89.21分；评价等级： <input type="checkbox"/> 优 <input checked="" type="checkbox"/> 良 <input type="checkbox"/> 中 <input type="checkbox"/> 合格 <input type="checkbox"/> 不合格
履约评价结果反馈情况	履约单位联系人：马宏成；联系电话：13332930360 <input type="checkbox"/> 已将履约评价报告发放履约单位
履约单位反映情况	如履约单位认为评价结果不公正，可在收到本报告后的5个工作日内，书面向我署纪检监察室的工作人员反映情况：深铁置业大厦1116室，电话：88109026，邮箱：jjjcs@szwb.sz.gov.cn

(备注：1、含项目组所有成员或前期处项目参与人员，项目组如未召开履约评价会议的，项目组成员可拒绝确认；2、建设阶段：项目组评价分值 $\geq 60$ 时，或 $60 >$ 项目组评价分值 $>$ 质量安全检查分值时，季度综合得分=项目评价得分 $\times 0.5$ +质量安全检查得分 $\times 0.25$ +安全检查得分 $\times 0.25$ -建筑材料抽检扣分分值；项目组评价分值 $<$ 质量安全检查分值且低于60分时，季度综合得分=项目组评价得分 $\times 1.0$ -建筑材料抽检扣分分值；一种材料抽检或复检结果为不合格的扣5分，两种材料抽检或复检结果为不合格的扣10分，以此类推；一种材料为假冒伪劣产品的扣10分，两种材料为假冒伪劣产品的扣20分，以此类推；3、优 $\geq 90$ ， $90 >$ 良 $\geq 80$ ， $80 >$ 中 $\geq 70$ ， $70 >$ 合格 $\geq 60$ ，不合格 $< 60$ ；4、经质检和检测部门认定在工程中使用假冒伪劣材料或偷工减料的，该份合同当季度不能评为优秀；5、当季度发生一般质量、安全事故或当季度记停标一年及以上的不良行为记录或当季度发生违反《深圳市建筑工务署不良行为记录处理办法》有关廉政问题相关规定情形的，该份合同当季度履约评价为不合格。)



## 四、项目管理班子人员配备情况

### 拟投入的项目机构资源配置情况表

职务	姓名	职称	上岗资格证明			
			证书名称	级别	证号	专业
项目经理	刘超一	高级工程师	一级建造师 师 (建筑工程)	一级	粤 11120172018490 71	电器工程及自动 化
技术负责人	樊立	高级工程师	/	/	2022050202172	土木工程
安全主任 (安全负责人)	李鹏	工程师	注册安全工程 师	/	20231004644000 001535	建筑工程
质检负责人 (质量负责人)	何哲旭	工程师	/	/	22010301002445 02	土木工程
项目副经理 (生产)	张志福	高级工程师	/	/	2023050202365	土木工程
项目副经理 (机电)	雷武	工程师	/	/	Z3407080507	电气技术
成本负责人	李志杰	工程师	注册造价工程 师		建 [造]1122440001 7801	土木工程
测量工程师	张伟	工程师	/	/	20200405650	土木工程
土建工程师	曾劲锋	工程师	/	/	闽 Z009-67687	建筑工程施工
电气工程师	尹齐	工程师	/	/	20210414917	建筑电气
弱电工程师	罗伟	工程师	/	/	20210414898	机电工程
暖通工程师	陈成	工程师	/	/	Z3407080512	水暖技术
给排水 工程师	郑才磊	高级工程师	/	/	340708012	给排水
装修工程师	丁成伟	工程师	/	/	28407080265	建筑安装
造价工程师	陈敏	高级工程师	/	/	2023050202351	工程造价
测量员	段宝杰	工程师	/	/	Z3407080487	建筑工程
施工员	李群	/	/	/	22010101002741 42	施工员(土建)
施工员	周永城	/	/	/	2201010100274136	施工员(土建)

安全员	黄丹华	工程师	/	/	Z3407080518	物资管理
安全员	成嘉祥	/	/	/	/	/
质检员	吴沐林	/	/	/	2201030100271701	质量员（土建）
材料员	卜海涛	工程师	/	/	Z3407080295	物资管理
资料员	管婧	中级会计	/	/	2201050000244620	资料员
劳资专管员	张爱菊	高级经济师	/	/	3407080116	人力资源管理

我公司本着科学管理、精干高效、结构合理的原则，选配在同类工程总承包管理中均具有丰富的施工经验的工程技术和施工管理人员组建项目团队，通过建立科学的项目管理制度，完善质量、安全、技术、计划、成本和合约方面的管理程序，使整个工程的实施处于项目经理部强有力的控制之下。

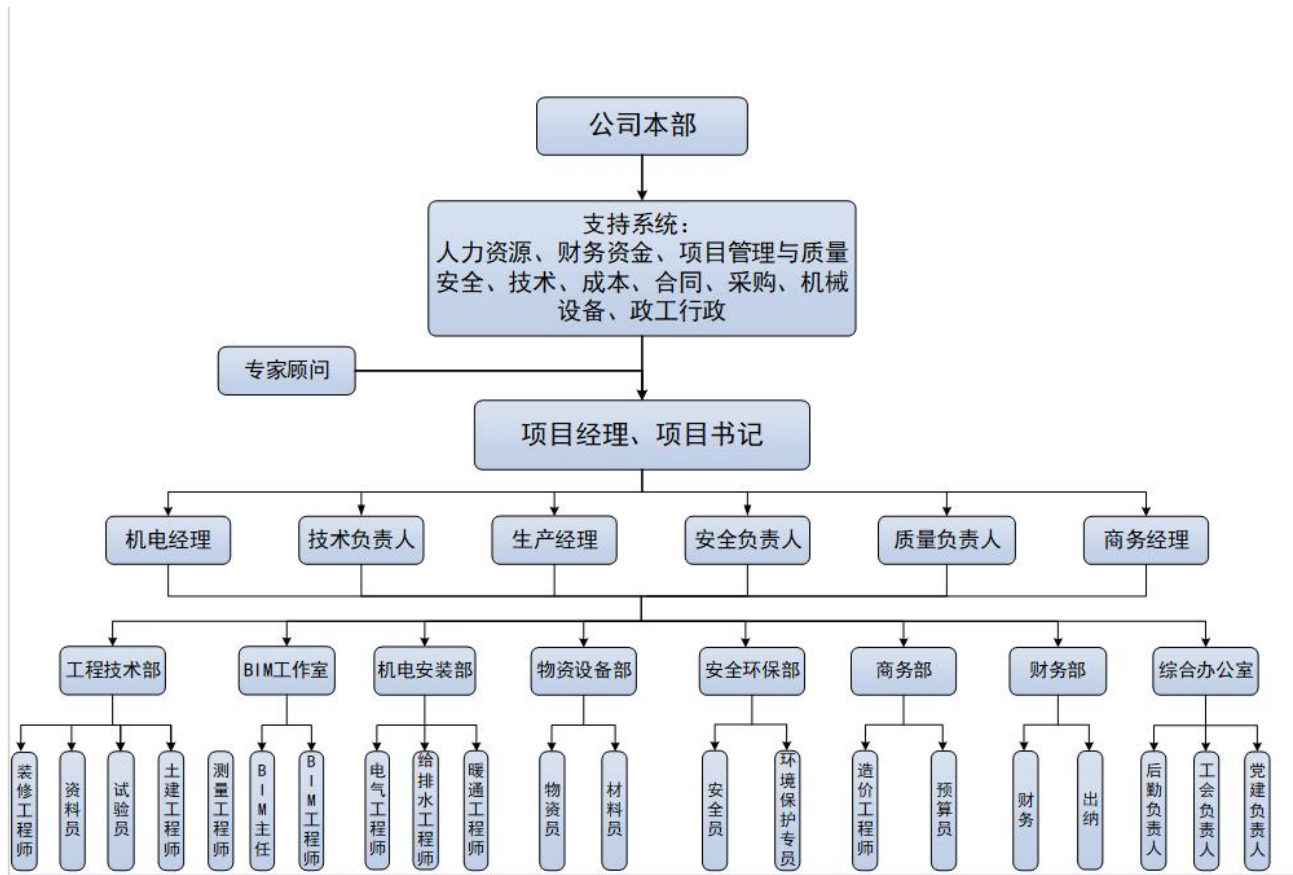



## 1. 项目经理—刘超一

项目经理简历表

姓名	刘超一	性别	男	年龄	39
职务	项目经理	职称	高级工程师	学历	本科
证件类型	身份证	证件号码	432524198503095432	手机号码	13510260301
参加工作时间	2007.07		从事项目经理年限		7
项目负责人资格证书编号		粤 1112017201849071			
1.合同名称：广州诺德云城项目 1 标段工程；合同金额：84214.6 万元；竣工时间：2021/07/20					
提供近五年内（从本工程招标公告的第一次发布之日倒推，时间以竣工验收证明上时间为准）项目经理自认为最具代表性的类似工程业绩（不超过 3 项，若所提供业绩超过 3 项，统计时只计取前 3 项业绩）。 注：业绩为竣工业绩，要求提供合同关键页（含项目名称、合同范围、合同金额、双方签字盖章等）、竣工验收证明、担任项目经理证明文件。					

一级建造师注册证书



使用有效期: 2025年02月11日  
- 2025年08月10日

# 中华人民共和国一级建造师注册证书

姓名: 刘超一

性别: 男

出生日期: 1985年03月09日

注册编号: 粤1112017201849071

聘用企业: 中铁建工集团华南有限公司

注册专业: 建筑工程(有效期: 2023-05-18至2026-05-17)



请登录中国建造师网  
微信公众号扫一扫查询



个人签名: 刘超一

签名日期: 2025.2.11



建筑施工企业项目负责人  
安全生产考核合格证书

编号:粤建安B(2023)9002273

姓名:刘超一

性别:男

出生年月:1985年03月09日

企业名称:中铁建工集团华南有限公司

职务:项目负责人(项目经理)

初次领证日期:2018年11月01日

有效期:2024年10月16日至2027年12月31日



发证机关:广东省住房和城乡建设厅

发证日期:2024年10月16日



职称证

	系列 Series	工程
	专业 Profession	电气工程及其自动化
	评审委员会 Evaluation Committee	中国铁路工程集团工程系列高级评委会
	评审通过时间 Date of Approval	2023年11月22日
姓名 Name	刘超一	
性别 Sex	男	
出生年月 Date of Birth	1985年03月	
技术资格 Technical Qualification	高级工程师	
工作单位 Place of work	中铁建工集团	
	证书编号 Certificate No.	2023050202357
		中国铁路工程集团有限公司 职称改革领导小组办公室颁发 Issued by Office of Leading Group for Reform of Professional Titles of China Railway Engineering Corporation

身份证

姓名 刘超一		中华人民共和国
性别 男 民族 汉		居民身份证
出生 1985年3月9日		
住址 广东省深圳市龙岗区龙山商业街1号南湾南岭大世纪水山缘10栋1单元603		
公民身份号码 432524198503095432		
		签发机关 深圳市公安局龙岗分局
		有效期限 2017.07.17-2037.07.17

毕业证书

普通高等学校



# 毕业证书

学生 刘超一 性别 男 , 一九八五年三 月 九 日生, 于二〇〇三  
年 九 月至二〇〇七年 六 月在本校 自动化 专业  
四 年制本科学习, 修完教学计划规定的全部课程, 成绩合格, 准予毕业。

校 名:



校(院)长:

董伯石

证书编号:105331200705001842

二〇〇七 年 六 月 二十 日

## 社保证明

## 深圳市社会保险历年参保缴费明细表（个人）

姓名：刘超一

社保电脑号：613867842

身份证号码：432524198503095432

页码：1

参保单位名称：中铁建工集团华南有限公司

单位编号：30390765

计算单位：元

缴费年	月	单位编号	养老保险			医疗保险			生育			工伤保险		失业保险			
			基数	单位交	个人交	险种	基数	单位交	个人交	险种	基数	单位交	基数	单位交	个人交		
2024	01	30390765	26421.0	3963.15	2113.68	1	27391	1369.55	547.82	1	27391	136.96	27391	76.69	27391	219.13	54.78
2024	02	30390765	26421.0	3963.15	2113.68	1	27391	1369.55	547.82	1	27391	136.96	27391	76.69	27391	219.13	54.78
2024	03	30390765	26421.0	3963.15	2113.68	1	27391	1369.55	547.82	1	27391	136.96	27391	76.69	27391	219.13	54.78
2024	04	30390765	26421.0	4227.36	2113.68	1	27391	1369.55	547.82	1	27391	136.96	27391	76.69	27391	219.13	54.78
2024	05	30390765	26421.0	4227.36	2113.68	1	27391	1369.55	547.82	1	27391	136.96	27391	76.69	27391	219.13	54.78
2024	06	30390765	26421.0	4227.36	2113.68	1	27391	1369.55	547.82	1	27391	136.96	27391	76.69	27391	219.13	54.78
2024	07	30390765	27501.0	4400.16	2200.08	1	32376	1618.8	647.52	1	32376	161.88	33166	132.66	33166	265.33	66.33
2024	08	30390765	27501.0	4400.16	2200.08	1	32376	1618.8	647.52	1	32376	161.88	33166	132.66	33166	265.33	66.33
2024	09	30390765	27501.0	4400.16	2200.08	1	32376	1618.8	647.52	1	32376	161.88	33166	132.66	33166	265.33	66.33
2024	10	30390765	27501.0	4400.16	2200.08	1	32376	1618.8	647.52	1	32376	161.88	33166	132.66	33166	265.33	66.33
2024	11	30390765	27501.0	4400.16	2200.08	1	32376	1618.8	647.52	1	32376	161.88	33166	132.66	33166	265.33	66.33
2024	12	30390765	27501.0	4400.16	2200.08	1	32376	1618.8	647.52	1	32376	161.88	33166	132.66	33166	265.33	66.33
2025	01	30390765	27501.0	4675.17	2200.08	1	33166	1658.3	663.32	1	33166	165.83	33166	132.66	33166	265.33	66.33
2025	02	30390765	27501.0	4675.17	2200.08	1	33166	1658.3	663.32	1	33166	165.83	33166	132.66	33166	265.33	66.33
合计			60322.83	30282.72			21246.7	8498.68			2124.7		1521.42	3437.49		859.32	

## 备注：

- 本证明可作为参保人在本单位参加社会保险的证明。向相关部门提供，查验部门可通过登录网址：<https://sipub.sz.gov.cn/vp/>，输入下列验真码（ 3391e6b909ec640f ）核查，验真码有效期三个月。
- 生育保险中的险种“1”为生育保险，“2”为生育医疗。
- 医疗险种中的险种“1”为基本医疗保险一档，“2”为基本医疗保险二档，“4”为基本医疗保险三档，“5”为少儿/大学生医保（医疗保险二档），“6”为统筹医疗保险。
- 上述“缴费明细”表中带“\*”标识为补缴，空行为断缴。
- 居民养老保险、少儿/学生医疗保险缴费情况不在本清单中展示。
- 如2020年2月至6月的单位缴费部分金额为“0”或者缴费金额减半的，属于按规定减免后实收金额。
- 单位编号对应的单位名称：  
单位编号 30390765 单位名称 中铁建工集团华南有限公司



## 2. 技术负责人—樊立

技术负责人简历表

姓名	樊立	性别	男	年龄	37
职务	技术负责人	职称	高级工程师	学历	本科
证件类型	身份证	证件号码	152624198702173614		
手机号码	18664629840		证件号（职称证书编号）	2022050202172	
参加工作时间	2009.7		从事技术负责人年限	2	
在建和已完工工程项目情况					
建设单位	项目名称	建设规模	开、竣工日期	在建或已完	工程质量
惠州市金榜实业有限公司	NBXC 6-08-01 (御水龙庭)	建筑面积：约 33 万平方米； 合同金额： 93000 万元。	2018.3.20-2022.8.25	已完	合格

职称证

	系 列 Series	工程
	专 业 Profession	土木工程
	评审委员会 Evaluation Committee	中国铁路工程集团工 程系列高级评委会
	评审通过时间 Date of Approval	2022年12月28日
姓 名 Name	樊立	
性 别 Sex	男	
出生年月 Date of Birth	1987年02月	
技术资格 Technical Qualification	高级工程师	
工作单位 Place of work	中铁建工集团	
	证书编号 Certificate No:	2022050202172
	中国铁路工程集团有限公司 职称改革领导小组办公室颁发 Issued by Office of Leading Group for Reform of Professional Titles of China Railway Engineering Corporation	

身份证

姓名 樊立		中华人民共和国
性别 男 民族 汉		居民身份 证
出生 1987 年 2 月 17 日		签发机关 深圳市公安局南山分局
住址 广东省深圳市南山区建工村30号		有效期限 2014.02.21-2034.02.21
公民身份号码 152624198702173614		



毕业证书



成人高等教育

毕业证书



学生 樊立 性别 男，一九八七年二 月十七 日生，于二〇一三  
年 三 月至二〇一五年 七 月在本校 土木工程  
专业 函授 学习，修完 专升本 科教学计划规定的全部课程，  
成绩合格，准予毕业。

校 名：长春工业大学

校（院）长：



批准文号：教成【1993】1号

证书编号：101905201505071748

二〇一五年 七 月 一 日

## 社保证明

## 深圳市社会保险历年参保缴费明细表（个人）

姓名：樊立

社保电脑号：621708531

身份证号码：152624198702173614

页码：1

参保单位名称：中铁建工集团华南有限公司

单位编号：30390765

计算单位：元

缴费年	月	单位编号	养老保险			医疗保险			生育保险			工伤保险		失业保险			
			基数	单位交	个人交	险种	基数	单位交	个人交	险种	基数	单位交	基数	单位交	基数	单位交	个人交
2024	01	30390765	19647.0	2947.05	1571.76	1	19647	982.35	392.94	1	19647	98.24	19647	55.01	19647	157.18	39.29
2024	02	30390765	19647.0	2947.05	1571.76	1	19647	982.35	392.94	1	19647	98.24	19647	55.01	19647	157.18	39.29
2024	03	30390765	19647.0	2947.05	1571.76	1	19647	982.35	392.94	1	19647	98.24	19647	55.01	19647	157.18	39.29
2024	04	30390765	19647.0	3143.52	1571.76	1	19647	982.35	392.94	1	19647	98.24	19647	55.01	19647	157.18	39.29
2024	05	30390765	19647.0	3143.52	1571.76	1	19647	982.35	392.94	1	19647	98.24	19647	55.01	19647	157.18	39.29
2024	06	30390765	19647.0	3143.52	1571.76	1	19647	982.35	392.94	1	19647	98.24	19647	55.01	19647	157.18	39.29
2024	07	30390765	22253.0	3560.48	1780.24	1	22253	1112.65	445.06	1	22253	111.27	22253	89.01	22253	178.02	44.51
2024	08	30390765	22253.0	3560.48	1780.24	1	22253	1112.65	445.06	1	22253	111.27	22253	89.01	22253	178.02	44.51
2024	09	30390765	22253.0	3560.48	1780.24	1	22253	1112.65	445.06	1	22253	111.27	22253	89.01	22253	178.02	44.51
2024	10	30390765	22253.0	3560.48	1780.24	1	22253	1112.65	445.06	1	22253	111.27	22253	89.01	22253	178.02	44.51
2024	11	30390765	22253.0	3560.48	1780.24	1	22253	1112.65	445.06	1	22253	111.27	22253	89.01	22253	178.02	44.51
2024	12	30390765	22253.0	3560.48	1780.24	1	22253	1112.65	445.06	1	22253	111.27	22253	89.01	22253	178.02	44.51
2025	01	30390765	22253.0	3783.01	1780.24	1	22253	1112.65	445.06	1	22253	111.27	22253	89.01	22253	178.02	44.51
2025	02	30390765	22253.0	3783.01	1780.24	1	22253	1112.65	445.06	1	22253	111.27	22253	89.01	22253	178.02	44.51
合计			47200.61	23672.48			14795.3	5918.12			1479.6					591.82	

## 备注：

- 本证明可作为参保人在本单位参加社会保险的证明。向相关部门提供，查验部门可通过登录网址：<https://sipub.sz.gov.cn/vp/>，输入下列验真码（ 3391e6b909ece8e1 ）核查，验真码有效期三个月。
- 生育保险中的险种“1”为生育保险，“2”为生育医疗。
- 医疗险种中的险种“1”为基本医疗保险一档，“2”为基本医疗保险二档，“4”为基本医疗保险三档，“5”为少儿/大学生医保（医疗二档），“6”为统筹医疗保险。
- 上述“缴费明细”表中带“\*”标识为补缴，空行为断缴。
- 居民养老保险、少儿/学生医疗保险缴费情况不在本清单中展示。
- 如2020年2月至6月的单位缴费部分金额为“0”或者缴费金额减半的，属于按规定减免后实收金额。
- 单位编号对应的单位名称：  
单位编号 30390765 单位名称 中铁建工集团华南有限公司



### 3. 安全主任（安全负责人）—李鹏

注册安全工程师证

190-0110



李鹏 140103198107292413

本人签名 \_\_\_\_\_

职业资格  
证书管理号 20231004644000001535



姓 名 李鹏

性 别 男

证件号码 140103198107292413

级 别 中管级

执业证号 19240392645

发证日期 \_\_\_\_\_



190-0110

### 注册记录

李鹏 140103198107292413

注册类别: 建筑施工安全

聘用单位: 中铁建工集团华南有限公司

有效期至: 2029年7月1日



### 注册记录

建筑施工企业综合类专职安全生产管理人员  
安全生产考核合格证书

编号:粤建安C3(2024)9004486

姓名:李鹏

性别:男

出生年月:1981年07月29日

企业名称:中铁建工集团华南有限公司

职务:专职安全生产管理人员

初次领证日期:2019年10月08日

有效期:2024年07月26日至2025年12月31日



发证机关:广东省住房和城乡建设厅

发证日期:2024年07月26日



职称证

	系 列 Series	工程系列
	专 业 Profession	建筑工程
	评审委员会 Evaluation Committee	中铁建工工程系列 中评委
	评审通过时间 Date of Approval	2018年6月
姓 名 Name		李鹏
性 别 Sex		男
出生年月 Date of Birth		1981年7月
技术资格 Technical Qualification		工程师
工作单位 Place of work		中铁建工集团
	证书编号 Certificate No:	Z3407080459
	中国铁路工程总公司 职称改革领导小组办公室颁发 Issued by Office of Leading Group for Reform of Professional Titles of China Railway Engineering Corporation	

身份证

姓名 李鹏		中华人民共和国
性别 男 民族 汉		居民 身份 证
出生 1981 年 7 月 29 日		签发机关 太原市公安局迎泽分局
住址 山西省太原市迎泽区迎泽大街18号2号楼3单元17号		有效期限 2016.10.08-2036.10.08
公民身份号码 140103198107292413		

毕业证书

普通高等学校

# 毕业证书



学生 李鹏 性别男，一九八一年七月二十九日生，于二〇一〇年

三月至二〇一二年七月在本校 土木工程 专业

专升本科网络教育学习，修完教学计划规定的全部课程，成绩合格，准予毕业。

校 名：



校(院)长：

耿进萍

证书编号：101417201205103739

二〇一二年七月十日

## 社保证明

## 深圳市社会保险历年参保缴费明细表（个人）

姓名：李鹏

社保电脑号：615560189

身份证号码：140103198107292413

页码：1

参保单位名称：中铁建工集团华南有限公司

单位编号：30390765

计算单位：元

缴费年	月	单位编号	养老保险			医疗保险			生育			工伤保险		失业保险			
			基数	单位交	个人交	险种	基数	单位交	个人交	险种	基数	单位交	基数	单位交	个人交		
2024	01	30390765	15405.0	2156.7	1232.4	1	15405	770.25	308.1	1	15405	77.03	15405	43.13	15405	123.24	30.81
2024	02	30390765	15405.0	2156.7	1232.4	1	15405	770.25	308.1	1	15405	77.03	15405	43.13	15405	123.24	30.81
2024	03	30390765	15405.0	2156.7	1232.4	1	15405	770.25	308.1	1	15405	77.03	15405	43.13	15405	123.24	30.81
2024	04	30390765	15405.0	2310.75	1232.4	1	15405	770.25	308.1	1	15405	77.03	15405	43.13	15405	123.24	30.81
2024	05	30390765	15405.0	2310.75	1232.4	1	15405	770.25	308.1	1	15405	77.03	15405	43.13	15405	123.24	30.81
2024	06	30390765	15405.0	2310.75	1232.4	1	15405	770.25	308.1	1	15405	77.03	15405	43.13	15405	123.24	30.81
2024	07	30390765	14653.0	2197.95	1172.24	1	14653	732.65	293.06	1	14653	73.27	14653	58.61	14653	117.22	29.31
2024	08	30390765	14653.0	2197.95	1172.24	1	14653	732.65	293.06	1	14653	73.27	14653	58.61	14653	117.22	29.31
2024	09	30390765	14653.0	2197.95	1172.24	1	14653	732.65	293.06	1	14653	73.27	14653	58.61	14653	117.22	29.31
2024	10	30390765	14653.0	2197.95	1172.24	1	14653	732.65	293.06	1	14653	73.27	14653	58.61	14653	117.22	29.31
2024	11	30390765	14653.0	2197.95	1172.24	1	14653	732.65	293.06	1	14653	73.27	14653	58.61	14653	117.22	29.31
2024	12	30390765	14653.0	2197.95	1172.24	1	14653	732.65	293.06	1	14653	73.27	14653	58.61	14653	117.22	29.31
2025	01	30390765	14653.0	2344.48	1172.24	1	14653	732.65	293.06	1	14653	73.27	14653	58.61	14653	117.22	29.31
2025	02	30390765	14653.0	2344.48	1172.24	1	14653	732.65	293.06	1	14653	73.27	14653	58.61	14653	117.22	29.31
合计			31279.01	16772.32			10482.7	4193.08			1048.34		727.66		1677.2		419.34

## 备注：

- 本证明可作为参保人在本单位参加社会保险的证明。向相关部门提供，查验部门可通过登录网址：<https://sipub.sz.gov.cn/vp/>，输入下列验证码（ 3391e6b909ed0356 ）核查，验证码有效期三个月。
- 生育保险中的险种“1”为生育保险，“2”为生育医疗。
- 医疗险种中的险种“1”为基本医疗保险一档，“2”为基本医疗保险二档，“4”为基本医疗保险三档，“5”为少儿/大学生医保（医疗保险二档），“6”为统筹医疗保险。
- 上述“缴费明细”表中带“\*”标识为补缴，空行为断缴。
- 居民养老保险、少儿/学生医疗保险缴费情况不在本清单中展示。
- 如2020年2月至6月的单位缴费部分金额为“0”或者缴费金额减半的，属于按规定减免后实收金额。
- 单位编号对应的单位名称：  
单位编号 30390765 单位名称 中铁建工集团华南有限公司



打印日期：2025年3月5日

#### 4. 质检负责人（质量负责人）—何哲旭

质量员证



职称证





身份证



毕业证书



## 社保证明

## 深圳市社会保险历年参保缴费明细表（个人）

姓名：何哲旭

社保电脑号：804220111

身份证号码：130206199108081818

页码：1

参保单位名称：中铁建工集团华南有限公司

单位编号：30390765

计算单位：元

缴费年	月	单位编号	养老保险			医疗保险			生育			工伤保险		失业保险			
			基数	单位交	个人交	险种	基数	单位交	个人交	险种	基数	单位交	基数	单位交	个人交		
2024	01	30390765	14756.0	2065.84	1180.48	1	14756	737.8	295.12	1	14756	73.78	14756	41.32	14756	118.05	29.51
2024	02	30390765	14756.0	2065.84	1180.48	1	14756	737.8	295.12	1	14756	73.78	14756	41.32	14756	118.05	29.51
2024	03	30390765	14756.0	2065.84	1180.48	1	14756	737.8	295.12	1	14756	73.78	14756	41.32	14756	118.05	29.51
2024	04	30390765	14756.0	2213.4	1180.48	1	14756	737.8	295.12	1	14756	73.78	14756	41.32	14756	118.05	29.51
2024	05	30390765	14756.0	2213.4	1180.48	1	14756	737.8	295.12	1	14756	73.78	14756	41.32	14756	118.05	29.51
2024	06	30390765	14756.0	2213.4	1180.48	1	14756	737.8	295.12	1	14756	73.78	14756	41.32	14756	118.05	29.51
2024	07	30390765	16071.0	2410.65	1285.68	1	16071	803.55	321.42	1	16071	80.36	16071	64.28	16071	128.57	32.14
2024	08	30390765	16071.0	2410.65	1285.68	1	16071	803.55	321.42	1	16071	80.36	16071	64.28	16071	128.57	32.14
2024	09	30390765	16071.0	2410.65	1285.68	1	16071	803.55	321.42	1	16071	80.36	16071	64.28	16071	128.57	32.14
2024	10	30390765	16071.0	2410.65	1285.68	1	16071	803.55	321.42	1	16071	80.36	16071	64.28	16071	128.57	32.14
2024	11	30390765	16071.0	2410.65	1285.68	1	16071	803.55	321.42	1	16071	80.36	16071	64.28	16071	128.57	32.14
2024	12	30390765	16071.0	2410.65	1285.68	1	16071	803.55	321.42	1	16071	80.36	16071	64.28	16071	128.57	32.14
合计			27301.62	14796.96			9248.1	3699.24			924.84		633.6		1479.72	369.9	

## 备注：

- 本证明可作为参保人在本单位参加社会保险的证明。向相关部门提供，查验部门可通过登录网址：<https://sipub.sz.gov.cn/vp/>，输入下列验真码（ 3391e6b909ed2021 ）核查，验真码有效期三个月。
- 生育保险中的险种“1”为生育保险，“2”为生育医疗。
- 医疗险种中的险种“1”为基本医疗保险一档，“2”为基本医疗保险二档，“4”为基本医疗保险三档，“5”为少儿/大学生医保（医疗保险二档），“6”为统筹医疗保险。
- 上述“缴费明细”表中带“\*”标识为补缴，空行为断缴。
- 居民养老保险、少儿/学生医疗保险缴费情况不在本清单中展示。
- 如2020年2月至6月的单位缴费部分金额为“0”或者缴费金额减半的，属于按规定减免后实收金额。
- 单位编号对应的单位名称：  
单位编号 30390765 单位名称 中铁建工集团华南有限公司



# 深圳市社会保险历年参保缴费明细表（个人）

姓名：何哲旭 社保电脑号：804220111 身份证号码：130206199108081818 打印日期：2025年3月5日  
参保单位名称：中铁建工集团有限公司深圳分公司 单位编号：60019682 单位缴费基数：1元

缴费年	月	单位编号	养老保险			医疗保险			生育保险			工伤保险		失业保险		个人交	
			基数	单位交	个人交	险种	基数	单位交	个人交	险种	基数	单位交	基数	单位交			
2025	01	60019682	16071.0	2571.36	1285.68	1	16071	803.55	321.42	1	16071	80.36	16071	160.71	16071	128.87	2.14
2025	02	60019682	16071.0	2571.36	1285.68	1	16071	803.55	321.42	1	16071	80.36	16071	160.71	16071	128.87	2.14
合计			5142.72	2571.36			1607.1	642.84			160.72		321.42	160.71	257.14		64.28

### 备注：

1. 本证明可作为参保人在本单位参加社会保险的证明。向相关部门提供，查验部门可通过登录网址：<https://sipub.sz.gov.cn/vp/>，输入下列验证码（ 3391e6b909e52dba ）核查，验证码有效期三个月。
2. 生育保险中的险种“1”为生育保险，“2”为生育医疗。
3. 医疗险种中的险种“1”为基本医疗保险一档，“2”为基本医疗保险二档，“4”为基本医疗保险三档，“5”为少儿/大学生医保（医疗保险二档），“6”为统筹医疗保险。
4. 上述“缴费明细”表中带“\*”标识为补缴，空行为断缴。
5. 居民养老保险、少儿/学生医疗保险缴费情况不在本清单中展示。
6. 如2020年2月至6月的单位缴费部分金额为“0”或者缴费金额减半的，属于按规定减免后实收金额。
7. 单位编号对应的单位名称：  
单位编号 60019682 单位名称 中铁建工集团有限公司深圳分公司



5. 项目副经理（生产）—张志福

职称证

	系列 Series <u>工程</u>
	专业 Profession <u>土木工程</u>
	评审委员会 Evaluation Committee <u>中国铁路工程集团工 程系列高级评委会</u>
	评审通过时间 Date of Approval <u>2023年11月22日</u>
姓名 Name <u>张志福</u>	证书编号 Certificate No: <u>2023050202365</u>
性别 Sex <u>男</u>	
出生年月 Date of Birth <u>1988年10月</u>	中国铁路工程集团有限公司 职称改革领导小组办公室颁发 Issued by Office of Leading Group for Reform of Professional Titles of China Railway Engineering Corporation
技术资格 Technical Qualification <u>高级工程师</u>	
工作单位 Place of work <u>中铁建工集团</u>	

身份证

<p>SINGMINGZ 姓名 <u>张志福</u> SINGGBIED MINZOUZ 性别 <u>男</u> 民族 <u>汉</u> SENG NIENZ NYIED HAUH 出生 <u>1988年10月11日</u> DIEGYOUQ 住址 <u>广西桂林市象山区平山村 委界头村57号</u></p>  <p>GUNGHMINZ SINHFWN HAUMAJ 公民身份号码 <u>450304198810111514</u></p>	<p>中华人民共和国 居民身份证</p>  <p>CIEMFAT GIHGVANH 签发机关 <u>桂林市公安局象山分局</u> MIZYAUQ GEIZHANH 有效期限 <u>2015.09.24-2035.09.24</u></p>
--	--

毕业证书

普通高等学校

毕业证书



学生 张志福 性别 男，一九八八年十月十一日生，于二〇〇七年九月至二〇一一年七月在本校 社会工作专业 四年制 本科学习，修完教学计划规定的全部课程，成绩合格，准予毕业。

校 名： 长安大学

校(院)长： 马建

证书编号： 107101201105002743

二〇一一年七月一日

## 社保证明

## 深圳市社会保险历年参保缴费明细表（个人）

姓名：张志福

社保电脑号：629574300

身份证号码：450304198810111514

页码：1

参保单位名称：中铁建工集团华南有限公司

单位编号：30390765

计算单位：元

缴费年	月	单位编号	养老保险			医疗保险			生育			工伤保险		失业保险			
			基数	单位交	个人交	险种	基数	单位交	个人交	险种	基数	单位交	基数	单位交	基数	单位交	个人交
2024	01	30390765	21447.0	3002.58	1715.76	1	21447	1072.35	428.94	1	21447	107.24	21447	60.05	21447	171.58	42.89
2024	02	30390765	21447.0	3002.58	1715.76	1	21447	1072.35	428.94	1	21447	107.24	21447	60.05	21447	171.58	42.89
2024	03	30390765	21447.0	3002.58	1715.76	1	21447	1072.35	428.94	1	21447	107.24	21447	60.05	21447	171.58	42.89
2024	04	30390765	21447.0	3217.05	1715.76	1	21447	1072.35	428.94	1	21447	107.24	21447	60.05	21447	171.58	42.89
2024	05	30390765	21447.0	3217.05	1715.76	1	21447	1072.35	428.94	1	21447	107.24	21447	60.05	21447	171.58	42.89
2024	06	30390765	21447.0	3217.05	1715.76	1	21447	1072.35	428.94	1	21447	107.24	21447	60.05	21447	171.58	42.89
2024	07	30390765	22366.0	3354.9	1789.28	1	22366	1118.3	447.32	1	22366	111.83	22366	89.46	22366	178.93	44.73
2024	08	30390765	22366.0	3354.9	1789.28	1	22366	1118.3	447.32	1	22366	111.83	22366	89.46	22366	178.93	44.73
2024	09	30390765	22366.0	3354.9	1789.28	1	22366	1118.3	447.32	1	22366	111.83	22366	89.46	22366	178.93	44.73
2024	10	30390765	22366.0	3354.9	1789.28	1	22366	1118.3	447.32	1	22366	111.83	22366	89.46	22366	178.93	44.73
2024	11	30390765	22366.0	3354.9	1789.28	1	22366	1118.3	447.32	1	22366	111.83	22366	89.46	22366	178.93	44.73
2024	12	30390765	22366.0	3354.9	1789.28	1	22366	1118.3	447.32	1	22366	111.83	22366	89.46	22366	178.93	44.73
2025	01	30390765	22366.0	3578.56	1789.28	1	22366	1118.3	447.32	1	22366	111.83	22366	89.46	22366	178.93	44.73
2025	02	30390765	22366.0	3578.56	1789.28	1	22366	1118.3	447.32	1	22366	111.83	22366	89.46	22366	178.93	44.73
合计			45945.41	24608.8			15380.5	6152.2			1538.08					2460.93	615.18

## 备注：

- 本证明可作为参保人在本单位参加社会保险的证明。向相关部门提供，查验部门可通过登录网址：<https://sipub.sz.gov.cn/vp/>，输入下列验真码（ 3391e6b909ec3a55 ）核查，验真码有效期三个月。
- 生育保险中的险种“1”为生育保险，“2”为生育医疗。
- 医疗险种中的险种“1”为基本医疗保险一档，“2”为基本医疗保险二档，“4”为基本医疗保险三档，“5”为少儿/大学生医保（医疗保险二档），“6”为统筹医疗保险。
- 上述“缴费明细”表中带“\*”标识为补缴，空行为断缴。
- 居民养老保险、少儿/学生医疗保险缴费情况不在本清单中展示。
- 如2020年2月至6月的单位缴费部分金额为“0”或者缴费金额减半的，属于按规定减免后实收金额。
- 单位编号对应的单位名称：  
单位编号 30390765 单位名称 中铁建工集团华南有限公司



## 6. 项目副经理（机电）—雷武

### 职称证



系列 Series	工程系列
专业 Profession	电气技术
评审委员会 Evaluation Committee	中铁建工工程系列 中评委
评审通过时间 Date of Approval	2019年7月

姓名 Name	雷武
性别 Sex	男
出生年月 Date of Birth	1990年6月
技术资格 Technical Qualification	工程师
工作单位 Place of work	中铁建工集团

证书编号  
Certificate No. Z3407080507



中国铁路工程总公司  
职称改革领导小组办公室颁发  
Issued by Office of Leading Group  
for Reform of Professional Titles of  
China Railway Engineering Corporation

### 身份证



毕业证书

普通高等学校

毕业证书



学生 雷武 性别男，一九九〇年 六月 三十日生，于二〇一〇年  
九月至二〇一四年 六 月在本校 电气工程及其自动化 专业  
四年制本科学习，修完教学计划规定的全部课程，成绩合格，准予毕业。

校 名：西南科技大学

校（院）长：

证书编号：106191201405991890

二〇一四年 六 月 十八日



## 社保证明

## 深圳市社会保险历年参保缴费明细表（个人）

姓名：雷武

社保电脑号：638898494

身份证号码：510124199006302614

页码：1

参保单位名称：中铁建工集团华南有限公司

单位编号：30390765

计算单位：元

缴费年	月	单位编号	养老保险			医疗保险			生育			工伤保险		失业保险			
			基数	单位交	个人交	险种	基数	单位交	个人交	险种	基数	单位交	基数	单位交	基数	单位交	个人交
2024	01	30390765	17538.0	2455.32	1403.04	1	17538	876.9	350.76	1	17538	87.69	17538	49.11	17538	140.3	35.08
2024	02	30390765	17538.0	2455.32	1403.04	1	17538	876.9	350.76	1	17538	87.69	17538	49.11	17538	140.3	35.08
2024	03	30390765	17538.0	2455.32	1403.04	1	17538	876.9	350.76	1	17538	87.69	17538	49.11	17538	140.3	35.08
2024	04	30390765	17538.0	2630.7	1403.04	1	17538	876.9	350.76	1	17538	87.69	17538	49.11	17538	140.3	35.08
2024	05	30390765	17538.0	2630.7	1403.04	1	17538	876.9	350.76	1	17538	87.69	17538	49.11	17538	140.3	35.08
2024	06	30390765	17538.0	2630.7	1403.04	1	17538	876.9	350.76	1	17538	87.69	17538	49.11	17538	140.3	35.08
2024	07	30390765	11246.0	1686.9	899.68	1	11246	562.3	224.92	1	11246	56.23	11246	44.98	11246	89.97	22.49
2024	08	30390765	11246.0	1686.9	899.68	1	11246	562.3	224.92	1	11246	56.23	11246	44.98	11246	89.97	22.49
2024	09	30390765	11246.0	1686.9	899.68	1	11246	562.3	224.92	1	11246	56.23	11246	44.98	11246	89.97	22.49
2024	10	30390765	11246.0	1686.9	899.68	1	11246	562.3	224.92	1	11246	56.23	11246	44.98	11246	89.97	22.49
2024	11	30390765	11246.0	1686.9	899.68	1	11246	562.3	224.92	1	11246	56.23	11246	44.98	11246	89.97	22.49
2024	12	30390765	11246.0	1686.9	899.68	1	11246	562.3	224.92	1	11246	56.23	11246	44.98	11246	89.97	22.49
2025	01	30390765	11246.0	1799.36	899.68	1	11246	562.3	224.92	1	11246	56.23	11246	44.98	11246	89.97	22.49
2025	02	30390765	11246.0	1799.36	899.68	1	11246	562.3	224.92	1	11246	56.23	11246	44.98	11246	89.97	22.49
合计			28978.18	15615.68			9759.8	3903.92			975.98		654.9	1561.56		390.4	

## 备注：

- 本证明可作为参保人在本单位参加社会保险的证明。向相关部门提供，查验部门可通过登录网址：<https://sipub.sz.gov.cn/vp/>，输入下列验真码（ 3391e6b909ec1aae ）核查，验真码有效期三个月。
- 生育保险中的险种“1”为生育保险，“2”为生育医疗。
- 医疗险种中的险种“1”为基本医疗保险一档，“2”为基本医疗保险二档，“4”为基本医疗保险三档，“5”为少儿/大学生医保（医疗保险二档），“6”为统筹医疗保险。
- 上述“缴费明细”表中带“\*”标识为补缴，空行为断缴。
- 居民养老保险、少儿/学生医疗保险缴费情况不在本清单中展示。
- 如2020年2月至6月的单位缴费部分金额为“0”或者缴费金额减半的，属于按规定减免后实收金额。
- 单位编号对应的单位名称：  
单位编号 30390765 单位名称 中铁建工集团华南有限公司



## 7. 成本负责人—李志杰

注册造价工程师证

110



姓名: 李志杰  
身份证号码: 370781198701133356  
性别: 男  
专业: 土木建筑  
聘用单位: 中铁建工集团华南有限公司

证书编号: 建[造]11224400017801  
颁发机关盖章:   
初始注册日期: 2022 年 10 月 24 日  
发证日期: 2022 年 10 月 24 日

## 职称证



系列 工程系列  
Series

专业 土木工程  
Profession

评审委员会 中铁建工工程系列  
Evaluation Committee 中评委

评审通过时间 2021年07月09日  
Date of Approval

姓名 李志杰  
Name

性别 男  
Sex

出生年月 1987年01月  
Date of Birth

技术资格 工程师  
Technical Qualification

工作单位 中铁建工集团  
Place of work

证书编号 20210414910  
Certificate No. 

中国铁路工程集团有限公司  
职称改革领导小组办公室颁发  
Issued by Office of Leading Group  
for Reform of Professional Titles of  
China Railway Engineering Corporation

身份证



毕业证书



## 社保证明

## 深圳市社会保险历年参保缴费明细表（个人）

姓名：李志杰

社保电脑号：621708542

身份证号：370781198701133356

页码：1

参保单位名称：中铁建工集团华南有限公司

单位编号：30390765

计算单位：元

缴费年	月	单位编号	养老保险			医疗保险			生育保险			工伤保险		失业保险			
			基数	单位交	个人交	险种	基数	单位交	个人交	险种	基数	单位交	基数	单位交	基数	单位交	个人交
2024	01	30390765	21790.0	3050.6	1743.2	1	21790	1089.5	435.8	1	21790	108.95	21790	61.01	21790	174.32	43.58
2024	02	30390765	21790.0	3050.6	1743.2	1	21790	1089.5	435.8	1	21790	108.95	21790	61.01	21790	174.32	43.58
2024	03	30390765	21790.0	3050.6	1743.2	1	21790	1089.5	435.8	1	21790	108.95	21790	61.01	21790	174.32	43.58
2024	04	30390765	21790.0	3268.5	1743.2	1	21790	1089.5	435.8	1	21790	108.95	21790	61.01	21790	174.32	43.58
2024	05	30390765	21790.0	3268.5	1743.2	1	21790	1089.5	435.8	1	21790	108.95	21790	61.01	21790	174.32	43.58
2024	06	30390765	21790.0	3268.5	1743.2	1	21790	1089.5	435.8	1	21790	108.95	21790	61.01	21790	174.32	43.58
2024	07	30390765	18952.0	2842.8	1516.16	1	18952	947.6	379.04	1	18952	94.76	18952	75.81	18952	151.62	37.9
2024	08	30390765	18952.0	2842.8	1516.16	1	18952	947.6	379.04	1	18952	94.76	18952	75.81	18952	151.62	37.9
2024	09	30390765	18952.0	2842.8	1516.16	1	18952	947.6	379.04	1	18952	94.76	18952	75.81	18952	151.62	37.9
2024	10	30390765	18952.0	2842.8	1516.16	1	18952	947.6	379.04	1	18952	94.76	18952	75.81	18952	151.62	37.9
2024	11	30390765	18952.0	2842.8	1516.16	1	18952	947.6	379.04	1	18952	94.76	18952	75.81	18952	151.62	37.9
2024	12	30390765	18952.0	2842.8	1516.16	1	18952	947.6	379.04	1	18952	94.76	18952	75.81	18952	151.62	37.9
2025	01	30390765	18952.0	3032.32	1516.16	1	18952	947.6	379.04	1	18952	94.76	18952	75.81	18952	151.62	37.9
2025	02	30390765	18952.0	3032.32	1516.16	1	18952	947.6	379.04	1	18952	94.76	18952	75.81	18952	151.62	37.9
合计			42078.74	22588.48			14117.8	5647.12			1411.78						564.68

## 备注：

- 本证明可作为参保人在本单位参加社会保险的证明。向相关部门提供，查验部门可通过登录网址：<https://sipub.sz.gov.cn/vp/>，输入下列验真码（ 3391e6b909eca759 ）核查，验真码有效期三个月。
- 生育保险中的险种“1”为生育保险，“2”为生育医疗。
- 医疗险种中的险种“1”为基本医疗保险一档，“2”为基本医疗保险二档，“4”为基本医疗保险三档，“5”为少儿/大学生医保（医疗保险二档），“6”为统筹医疗保险。
- 上述“缴费明细”表中带“\*”标识为补缴，空行为断缴。
- 居民养老保险、少儿/学生医疗保险缴费情况不在本清单中展示。
- 如2020年2月至6月的单位缴费部分金额为“0”或者缴费金额减半的，属于按规定减免后实收金额。
- 单位编号对应的单位名称：  
单位编号 30390765 单位名称 中铁建工集团华南有限公司



8. 测量工程师—张伟

职称证



姓名 Name 张伟  
性别 Sex 男  
出生年月 Date of Birth 1991年12月  
技术资格 Technical Qualification 工程师  
工作单位 Place of work 中铁建工集团

系列 Series 工程系列  
专业 Profession 土木工程  
评审委员会 Evaluation Committee 中铁建工工程系列中评委  
评审通过时间 Date of Approval 2020年07月10日

证书编号 Certificate No. 20200405650

中国铁路工程集团有限公司  
职称改革领导小组办公室颁发  
Issued by Office of Leading Group  
for Reform of Professional Titles of  
China Railway Engineering Corporation

身份证



学位证书



# 学士学位证书

张伟，男，1991年12月23日生。在湖北工业大学

土木工程

专业完成了本科学习计划，业已

毕业，经审核符合《中华人民共和国学位条例》的规定，授予工学学士学位。



湖北工业大学

校长  
学位评定委员会主席

副校官

证书编号：1050042015065277

二〇一五年六月三十日

(普通高等教育本科毕业生)

主校 11111111111111111111

## 社保证明

## 深圳市社会保险历年参保缴费明细表（个人）

姓名：张伟

社保电脑号：641531954

身份证号码：421003199112232615

页码：1

参保单位名称：中铁建工集团华南有限公司

单位编号：30390765

计算单位：元

缴费年	月	单位编号	养老保险			医疗保险			生育			工伤保险		失业保险			
			基数	单位交	个人交	险种	基数	单位交	个人交	险种	基数	单位交	基数	单位交	个人交		
2024	01	30390765	20537.0	2875.18	1642.96	1	20537	1026.85	410.74	1	20537	102.69	20537	57.5	20537	164.3	41.07
2024	02	30390765	20537.0	2875.18	1642.96	1	20537	1026.85	410.74	1	20537	102.69	20537	57.5	20537	164.3	41.07
2024	03	30390765	20537.0	2875.18	1642.96	1	20537	1026.85	410.74	1	20537	102.69	20537	57.5	20537	164.3	41.07
2024	04	30390765	20537.0	3080.55	1642.96	1	20537	1026.85	410.74	1	20537	102.69	20537	57.5	20537	164.3	41.07
2024	05	30390765	20537.0	3080.55	1642.96	1	20537	1026.85	410.74	1	20537	102.69	20537	57.5	20537	164.3	41.07
2024	06	30390765	20537.0	3080.55	1642.96	1	20537	1026.85	410.74	1	20537	102.69	20537	57.5	20537	164.3	41.07
2024	07	30390765	16344.0	2451.6	1307.52	1	16344	817.2	326.88	1	16344	81.72	16344	65.38	16344	130.75	32.69
2024	08	30390765	16344.0	2451.6	1307.52	1	16344	817.2	326.88	1	16344	81.72	16344	65.38	16344	130.75	32.69
2024	09	30390765	16344.0	2451.6	1307.52	1	16344	817.2	326.88	1	16344	81.72	16344	65.38	16344	130.75	32.69
2024	10	30390765	16344.0	2451.6	1307.52	1	16344	817.2	326.88	1	16344	81.72	16344	65.38	16344	130.75	32.69
2024	11	30390765	16344.0	2451.6	1307.52	1	16344	817.2	326.88	1	16344	81.72	16344	65.38	16344	130.75	32.69
2024	12	30390765	16344.0	2451.6	1307.52	1	16344	817.2	326.88	1	16344	81.72	16344	65.38	16344	130.75	32.69
2025	01	30390765	16344.0	2615.04	1307.52	1	16344	817.2	326.88	1	16344	81.72	16344	65.38	16344	130.75	32.69
2025	02	30390765	16344.0	2615.04	1307.52	1	16344	817.2	326.88	1	16344	81.72	16344	65.38	16344	130.75	32.69
合计			37806.87	20317.92			12698.7	5079.48			1269.9		868.04	2031.8		507.94	

## 备注：

- 本证明可作为参保人在本单位参加社会保险的证明。向相关部门提供，查验部门可通过登录网址：<https://sipub.sz.gov.cn/vp/>，输入下列验证码（ 3391e6b909ec7427 ）核查，验证码有效期三个月。
- 生育保险中的险种“1”为生育保险，“2”为生育医疗。
- 医疗险种中的险种“1”为基本医疗保险一档，“2”为基本医疗保险二档，“4”为基本医疗保险三档，“5”为少儿/大学生医保（医疗二档），“6”为统筹医疗保险。
- 上述“缴费明细”表中带“\*”标识为补缴，空行为断缴。
- 居民养老保险、少儿/学生医疗保险缴费情况不在本清单中展示。
- 如2020年2月至6月的单位缴费部分金额为“0”或者缴费金额减半的，属于按规定减免后实收金额。
- 单位编号对应的单位名称：  
单位编号 30390765 单位名称 中铁建工集团华南有限公司



9. 土建工程师—曾劲锋

职称证

	级别： 中 级
(加盖审批部门钢印有效)	专业名称： 建筑工程施工
姓名： 曾劲锋	资格名称： 工程师
性别： 男	评审组织： 福建建工集团有限责任公司工程技术人员中级职务评委会
身份证号： 350521198606101531	审批部门： 福建建工集团有限责任公司职改领导小组
工作单位： 福建金字工程有限公司	批准文号： 闽建工职改[2017]29号
证书编号： 闽Z009-67687	批准日期： 2017. 12. 15

身份证

姓名 曾劲锋			中华人民共和国
性别 男 民族 汉			居民 身份 证
出生 1986 年 6 月 10 日			签发机关 惠安县公安局
住址 福建省惠安县螺阳镇松光村草柄398号			有效期限 2013.06.24-2033.06.24
公民身份号码 350521198606101531			



毕业证书

成人高等教育

毕业证书



学生 曾劲锋 性别男，一九八六年六月十日生，于二〇〇九年三月  
至二〇一一年七月在本校 土木工程 专业  
函授学习，修完专升本教学计划规定的全部课程，成绩合格，准予毕业。

校 名： 武汉理工大学 校 长：



批准文号： 国家教委（87）教高三字022

证书编号： 104975201105301203

二〇一一年七月一日

## 社保证明

## 深圳市社会保险历年参保缴费明细表（个人）

姓名：曾劲锋

社保电脑号：648498903

身份证号码：350521198606101531

页码：1

参保单位名称：中铁建工集团华南有限公司

单位编号：30390765

计算单位：元

缴费年	月	单位编号	养老保险			医疗保险			生育保险			工伤保险		失业保险			
			基数	单位交	个人交	险种	基数	单位交	个人交	险种	基数	单位交	基数	单位交	基数	单位交	个人交
2024	01	30390765	15701.0	2198.14	1256.08	1	15701	785.05	314.02	1	15701	78.51	15701	43.96	15701	125.61	31.4
2024	02	30390765	15701.0	2198.14	1256.08	1	15701	785.05	314.02	1	15701	78.51	15701	43.96	15701	125.61	31.4
2024	03	30390765	15701.0	2198.14	1256.08	1	15701	785.05	314.02	1	15701	78.51	15701	43.96	15701	125.61	31.4
2024	04	30390765	15701.0	2355.15	1256.08	1	15701	785.05	314.02	1	15701	78.51	15701	43.96	15701	125.61	31.4
2024	05	30390765	15701.0	2355.15	1256.08	1	15701	785.05	314.02	1	15701	78.51	15701	43.96	15701	125.61	31.4
2024	06	30390765	15701.0	2355.15	1256.08	1	15701	785.05	314.02	1	15701	78.51	15701	43.96	15701	125.61	31.4
2024	07	30390765	15888.0	2383.2	1271.04	1	15888	794.4	317.76	1	15888	79.44	15888	63.55	15888	127.1	31.78
2024	08	30390765	15888.0	2383.2	1271.04	1	15888	794.4	317.76	1	15888	79.44	15888	63.55	15888	127.1	31.78
2024	09	30390765	15888.0	2383.2	1271.04	1	15888	794.4	317.76	1	15888	79.44	15888	63.55	15888	127.1	31.78
2024	10	30390765	15888.0	2383.2	1271.04	1	15888	794.4	317.76	1	15888	79.44	15888	63.55	15888	127.1	31.78
2024	11	30390765	15888.0	2383.2	1271.04	1	15888	794.4	317.76	1	15888	79.44	15888	63.55	15888	127.1	31.78
2024	12	30390765	15888.0	2383.2	1271.04	1	15888	794.4	317.76	1	15888	79.44	15888	63.55	15888	127.1	31.78
2025	01	30390765	15888.0	2542.08	1271.04	1	15888	794.4	317.76	1	15888	79.44	15888	63.55	15888	127.1	31.78
2025	02	30390765	15888.0	2542.08	1271.04	1	15888	794.4	317.76	1	15888	79.44	15888	63.55	15888	127.1	31.78
合计				33043.23	17704.8			11065.5	4426.2			1106.58			7772.6	1770.46	442.64

社保费缴纳清单  
证明专用章

## 备注：

- 本证明可作为参保人在本单位参加社会保险的证明。向相关部门提供，查验部门可通过登录网址：<https://sipub.sz.gov.cn/vp/>，输入下列验真码（ 3391e6b909ecd07u ）核查，验真码有效期三个月。
- 生育保险中的险种“1”为生育保险，“2”为生育医疗。
- 医疗险种中的险种“1”为基本医疗保险一档，“2”为基本医疗保险二档，“4”为基本医疗保险三档，“5”为少儿/大学生医保（医疗二档），“6”为统筹医疗保险。
- 上述“缴费明细”表中带“\*”标识为补缴，空行为断缴。
- 居民养老保险、少儿/学生医疗保险缴费情况不在本清单中展示。
- 如2020年2月至6月的单位缴费部分金额为“0”或者缴费金额减半的，属于按规定减免后实收金额。
- 单位编号对应的单位名称：  
单位编号 30390765 单位名称 中铁建工集团华南有限公司

深圳市社会保险基金管理中心  
打印日期：2025年3月3日

10. 电气工程师—尹齐

职称证



姓名 Name 尹齐  
性别 Sex 男  
出生年月 Date of Birth 1992年08月  
技术资格 Technical Qualification 工程师  
工作单位 Place of work 中铁建工集团

系列 Series 工程系列  
专业 Profession 建筑电气  
评审委员会 Evaluation Committee 中铁建工工程系列中评委  
评审通过时间 Date of Approval 2021年07月09日

证书编号 Certificate No. 20210414917



中国铁路工程集团有限公司  
职称改革领导小组办公室颁发  
Issued by Office of Leading Group  
for Reform of Professional Titles of  
China Railway Engineering Corporation

身份证

姓名 尹齐  
性别 男 民族 汉  
出生 1992年8月2日  
住址 广东省深圳市南山区中山园路58号建工村30号中铁建工集团有限公司深圳分公司  
公民身份号码 371524199208026212



中华人民共和国  
居民身份证

签发机关 深圳市公安局南山分局  
有效期限 2016.07.08-2026.07.08

毕业证书

普通高等学校

# 毕业证书



学生 尹齐 性别 男，一九九二年八月二日生，于一〇一一年九月至二〇一五年六月在本校 安全工程专业 四年制 本科学习，修完教学计划规定的全部课程，成绩合格，准予毕业。

校 名：聊城大学东昌学院



校（院）长：

潘延江

证书编号：133731201505000636

二〇一五年六月二十九日

## 社保证明

## 深圳市社会保险历年参保缴费明细表（个人）

姓名：尹齐

社保电脑号：641526944

身份证号码：371524199208026212

页码：1

参保单位名称：中铁建工集团华南有限公司

单位编号：30390765

计算单位：元

缴费年	月	单位编号	养老保险			医疗保险			生育保险			工伤保险		失业保险			
			基数	单位交	个人交	险种	基数	单位交	个人交	险种	基数	单位交	基数	单位交	基数	单位交	个人交
2024	01	30390765	22120.0	3318.0	1769.6	1	22120	1106.0	442.4	1	22120	110.6	22120	61.94	22120	176.96	44.24
2024	02	30390765	22120.0	3318.0	1769.6	1	22120	1106.0	442.4	1	22120	110.6	22120	61.94	22120	176.96	44.24
2024	03	30390765	22120.0	3318.0	1769.6	1	22120	1106.0	442.4	1	22120	110.6	22120	61.94	22120	176.96	44.24
2024	04	30390765	22120.0	3539.2	1769.6	1	22120	1106.0	442.4	1	22120	110.6	22120	61.94	22120	176.96	44.24
2024	05	30390765	22120.0	3539.2	1769.6	1	22120	1106.0	442.4	1	22120	110.6	22120	61.94	22120	176.96	44.24
2024	06	30390765	22120.0	3539.2	1769.6	1	22120	1106.0	442.4	1	22120	110.6	22120	61.94	22120	176.96	44.24
2024	07	30390765	18941.0	3030.56	1515.28	1	18941	947.05	378.82	1	18941	94.71	18941	75.76	18941	151.53	37.88
2024	08	30390765	18941.0	3030.56	1515.28	1	18941	947.05	378.82	1	18941	94.71	18941	75.76	18941	151.53	37.88
2024	09	30390765	18941.0	3030.56	1515.28	1	18941	947.05	378.82	1	18941	94.71	18941	75.76	18941	151.53	37.88
2024	10	30390765	18941.0	3030.56	1515.28	1	18941	947.05	378.82	1	18941	94.71	18941	75.76	18941	151.53	37.88
2024	11	30390765	18941.0	3030.56	1515.28	1	18941	947.05	378.82	1	18941	94.71	18941	75.76	18941	151.53	37.88
2024	12	30390765	18941.0	3030.56	1515.28	1	18941	947.05	378.82	1	18941	94.71	18941	75.76	18941	151.53	37.88
2025	01	30390765	18941.0	3219.97	1515.28	1	18941	947.05	378.82	1	18941	94.71	18941	75.76	18941	151.53	37.88
2025	02	30390765	18941.0	3219.97	1515.28	1	18941	947.05	378.82	1	18941	94.71	18941	75.76	18941	151.53	37.88
合计			45194.9	22739.84			14212.4	5684.96			1421.28						568.48

## 备注：

- 本证明可作为参保人在本单位参加社会保险的证明。向相关部门提供，查验部门可通过登录网址：<https://sipub.sz.gov.cn/vp/>，输入下列验真码（ 3391e6b909ec9757 ）核查，验真码有效期三个月。
- 生育保险中的险种“1”为生育保险，“2”为生育医疗。
- 医疗险种中的险种“1”为基本医疗保险一档，“2”为基本医疗保险二档，“4”为基本医疗保险三档，“5”为少儿/大学生医保（医疗二档），“6”为统筹医疗保险。
- 上述“缴费明细”表中带“\*”标识为补缴，空行为断缴。
- 居民养老保险、少儿/学生医疗保险缴费情况不在本清单中展示。
- 如2020年2月至6月的单位缴费部分金额为“0”或者缴费金额减半的，属于按规定减免后实收金额。
- 单位编号对应的单位名称：  
单位编号 30390765 单位名称 中铁建工集团华南有限公司



# 11. 弱电工程师—罗伟

职称证



姓名 Name 罗伟  
性别 Sex 男  
出生年月 Date of Birth 1990年09月  
技术资格 Technical Qualification 工程师  
工作单位 Place of work 中铁建工集团

系列 Series 工程系列  
专业 Profession 机电工程  
评审委员会 Evaluation Committee 中铁建工工程系列中评委  
评审通过时间 Date of Approval 2021年07月09日

证书编号 Certificate No: 20210414898

中国铁路工程集团有限公司  
职称改革领导小组办公室颁发  
Issued by Office of Leading Group  
for Reform of Professional Titles of  
China Railway Engineering Corporation

身份证



毕业证书

普通高等学校

毕业证书



学生 罗伟 性别 男，一九九〇年九月十五日生，于二〇一二年九月至二〇一六年六月在本校 建筑环境与设备工程专业 四年制 本科学习，修完教学计划规定的全部课程，成绩合格，准予毕业。

校 名：长沙理工大学

校（院）长：

赖明勇

证书编号：105361201605104649

二〇一六年六月三十日

## 社保证明

## 深圳市社会保险历年参保缴费明细表（个人）

姓名：罗伟

社保电脑号：638961100

身份证号码：452402199009150613

页码：1

参保单位名称：中铁建工集团华南有限公司

单位编号：30390765

计算单位：元

缴费年	月	单位编号	养老保险			医疗保险			生育			工伤保险		失业保险			
			基数	单位交	个人交	险种	基数	单位交	个人交	险种	基数	单位交	基数	单位交	个人交		
2024	01	30390765	16119.0	2256.66	1289.52	1	16119	805.95	322.38	1	16119	80.6	16119	45.13	16119	128.95	32.24
2024	02	30390765	16119.0	2256.66	1289.52	1	16119	805.95	322.38	1	16119	80.6	16119	45.13	16119	128.95	32.24
2024	03	30390765	16119.0	2256.66	1289.52	1	16119	805.95	322.38	1	16119	80.6	16119	45.13	16119	128.95	32.24
2024	04	30390765	16119.0	2417.85	1289.52	1	16119	805.95	322.38	1	16119	80.6	16119	45.13	16119	128.95	32.24
2024	05	30390765	16119.0	2417.85	1289.52	1	16119	805.95	322.38	1	16119	80.6	16119	45.13	16119	128.95	32.24
2024	06	30390765	16119.0	2417.85	1289.52	1	16119	805.95	322.38	1	16119	80.6	16119	45.13	16119	128.95	32.24
2024	07	30390765	14824.0	2223.6	1185.92	1	14824	741.2	296.48	1	14824	74.12	14824	59.3	14824	118.59	29.65
2024	08	30390765	14824.0	2223.6	1185.92	1	14824	741.2	296.48	1	14824	74.12	14824	59.3	14824	118.59	29.65
2024	09	30390765	14824.0	2223.6	1185.92	1	14824	741.2	296.48	1	14824	74.12	14824	59.3	14824	118.59	29.65
2024	10	30390765	14824.0	2223.6	1185.92	1	14824	741.2	296.48	1	14824	74.12	14824	59.3	14824	118.59	29.65
2024	11	30390765	14824.0	2223.6	1185.92	1	14824	741.2	296.48	1	14824	74.12	14824	59.3	14824	118.59	29.65
2024	12	30390765	14824.0	2223.6	1185.92	1	14824	741.2	296.48	1	14824	74.12	14824	59.3	14824	118.59	29.65
2025	01	30390765	14824.0	2371.84	1185.92	1	14824	741.2	296.48	1	14824	74.12	14824	59.3	14824	118.59	29.65
2025	02	30390765	14824.0	2371.84	1185.92	1	14824	741.2	296.48	1	14824	74.12	14824	59.3	14824	118.59	29.65
合计			32108.81	17224.48			10765.3	4306.12			1076.56			745.18	1722.49	430.64	

## 备注：

- 本证明可作为参保人在本单位参加社会保险的证明。向相关部门提供，查验部门可通过登录网址：<https://sipub.sz.gov.cn/vp/>，输入下列验真码（ 3391e6b909ec2f1n ）核查，验真码有效期三个月。
- 生育保险中的险种“1”为生育保险，“2”为生育医疗。
- 医疗险种中的险种“1”为基本医疗保险一档，“2”为基本医疗保险二档，“4”为基本医疗保险三档，“5”为少儿/大学生医保（医疗保险二档），“6”为统筹医疗保险。
- 上述“缴费明细”表中带“\*”标识为补缴，空行为断缴。
- 居民养老保险、少儿/学生医疗保险缴费情况不在本清单中展示。
- 如2020年2月至6月的单位缴费部分金额为“0”或者缴费金额减半的，属于按规定减免后实收金额。
- 单位编号对应的单位名称：  
单位编号 30390765 单位名称 中铁建工集团华南有限公司





## 12. 暖通工程师—陈成

职称证



系 列 Series	工程系列
专 业 Profession	水暖技术
评审委员会 Evaluation Committee	中铁建工工程系列 中评委
评审通过时间 Date of Approval	2019年7月

姓 名 Name	陈成
性 别 Sex	男
出生年月 Date of Birth	1992年2月
技术资格 Technical Qualification	工程师
工作单位 Place of work	中铁建工集团

证书编号  
Certificate No. Z3407080512



中国铁路工程总公司  
职称改革领导小组办公室颁发  
Issued by Office of Leading Group  
for Reform of Professional Titles of  
China Railway Engineering Corporation

身份证



毕业证书

普通高等学校

# 毕业证书



学生 陈成 性别 男 ,一九九二年 二 月 十四 日生, 于二〇一〇  
年 九 月至二〇一四年 七 月在本校 给水排水工程  
专业 四 年制 本 科学习, 修完教学计划规定的全部课程, 成绩合  
格, 准予毕业。

校 名:



校(院)长:

李磊新

证书编号: 103601201405003278

二〇一四年 七 月 十五 日

## 社保证明

## 深圳市社会保险历年参保缴费明细表（个人）

姓名：陈成

社保电脑号：638897272

身份证号码：340321199202140595

页码：1

参保单位名称：中铁建工集团华南有限公司

单位编号：30390765

计算单位：元

缴费年	月	单位编号	养老保险			医疗保险			生育			工伤保险		失业保险			
			基数	单位交	个人交	险种	基数	单位交	个人交	险种	基数	单位交	基数	单位交	个人交		
2024	01	30390765	16544.0	2316.16	1323.52	1	16544	827.2	330.88	1	16544	82.72	16544	46.32	16544	132.35	33.09
2024	02	30390765	16544.0	2316.16	1323.52	1	16544	827.2	330.88	1	16544	82.72	16544	46.32	16544	132.35	33.09
2024	03	30390765	16544.0	2316.16	1323.52	1	16544	827.2	330.88	1	16544	82.72	16544	46.32	16544	132.35	33.09
2024	04	30390765	16544.0	2481.6	1323.52	1	16544	827.2	330.88	1	16544	82.72	16544	46.32	16544	132.35	33.09
2024	05	30390765	16544.0	2481.6	1323.52	1	16544	827.2	330.88	1	16544	82.72	16544	46.32	16544	132.35	33.09
2024	06	30390765	16544.0	2481.6	1323.52	1	16544	827.2	330.88	1	16544	82.72	16544	46.32	16544	132.35	33.09
2024	07	30390765	19121.0	2868.15	1529.68	1	19121	956.05	382.42	1	19121	95.61	19121	76.48	19121	152.97	38.24
2024	08	30390765	19121.0	2868.15	1529.68	1	19121	956.05	382.42	1	19121	95.61	19121	76.48	19121	152.97	38.24
2024	09	30390765	19121.0	2868.15	1529.68	1	19121	956.05	382.42	1	19121	95.61	19121	76.48	19121	152.97	38.24
2024	10	30390765	19121.0	2868.15	1529.68	1	19121	956.05	382.42	1	19121	95.61	19121	76.48	19121	152.97	38.24
2024	11	30390765	19121.0	2868.15	1529.68	1	19121	956.05	382.42	1	19121	95.61	19121	76.48	19121	152.97	38.24
2024	12	30390765	19121.0	2868.15	1529.68	1	19121	956.05	382.42	1	19121	95.61	19121	76.48	19121	152.97	38.24
2025	01	30390765	19121.0	3059.36	1529.68	1	19121	956.05	382.42	1	19121	95.61	19121	76.48	19121	152.97	38.24
2025	02	30390765	19121.0	3059.36	1529.68	1	19121	956.05	382.42	1	19121	95.61	19121	76.48	19121	152.97	38.24
合计			37720.9	20178.56			12611.6	5044.64			1261.2		889.76		2017.86		504.46

## 备注：

- 本证明可作为参保人在本单位参加社会保险的证明。向相关部门提供，查验部门可通过登录  
网址：<https://sipub.sz.gov.cn/vp/>，输入下列验真码（ 3391e6b909ece52y ）核查，验真码有效期三个月。
- 生育保险中的险种“1”为生育保险，“2”为生育医疗。
- 医疗险种中的险种“1”为基本医疗保险一档，“2”为基本医疗保险二档，“4”为基本医疗保险三档，“5”为少儿/大学生医保（医疗保险二档），“6”为统筹医疗保险。
- 上述“缴费明细”表中带“\*”标识为补缴，空行为断缴。
- 居民养老保险、少儿/学生医疗保险缴费情况不在本清单中展示。
- 如2020年2月至6月的单位缴费部分金额为“0”或者缴费金额减半的，属于按规定减免后实收金额。
- 单位编号对应的单位名称：  
单位编号 30390765 单位名称 中铁建工集团华南有限公司



### 13. 给排水工程师—郑才磊

职称证

	系 列 Series	工程系列
	专 业 Profession	给排水
	评审委员会 Evaluation Committee	总公司工程系列 高评委
	评审通过时间 Date of Approval	2018年10月
姓 名 Name	郑才磊	
性 别 Sex	男	
出生年月 Date of Birth	1978年10月	
技术资格 Technical Qualification	高级工程师	
工作单位 Place of work	中铁建工集团	
	证书编号 Certificate No.	3407080124
	中国铁路工程总公司 职称改革领导小组办公室颁发 Issued by Office of Leading Group for Reform of Professional Titles of China Railway Engineering Corporation	

身份证

姓 名 郑才磊	
性 别 男 民族壮	
出 生 1978 年 10 月 27 日	
住 址 广东省深圳市南山区建工人村30号	
公民身份号码 450121197810273012	
中华人民共和国 居民身份证	
签发机关 深圳市公安局南山分局	
有效期限 2014.11.07-2034.11.07	

毕业证书

普通高等学校  
毕业证书



中华人民共和国教育部监制

No. 02176837

学生 郑才磊 性别 男，  
一九八八年十月十七日生，于一九九八年  
九月至二〇〇二年七月在本校  
给水排水工程 专业  
肆 年制本科学习，修完教学计划规  
定的全部课程，成绩合格，准予毕业。

校(院)长: 任恩恩

校 名: 兰州铁道学院

二〇〇二年七月一日

学校编号: 10732120020500108

## 社保证明

## 深圳市社会保险历年参保缴费明细表（个人）

姓名：郑才磊

社保电脑号：601373613

身份证号码：450121197810273012

页码：1

参保单位名称：中铁建工集团华南有限公司

单位编号：30390765

计算单位：元

缴费年	月	单位编号	养老保险			医疗保险			生育			工伤保险		失业保险			
			基数	单位交	个人交	险种	基数	单位交	个人交	险种	基数	单位交	基数	单位交	个人交		
2024	01	30390765	16838.0	2525.7	1347.04	1	16838	841.9	336.76	1	16838	84.19	16838	47.15	16838	134.7	33.68
2024	02	30390765	16838.0	2525.7	1347.04	1	16838	841.9	336.76	1	16838	84.19	16838	47.15	16838	134.7	33.68
2024	03	30390765	16838.0	2525.7	1347.04	1	16838	841.9	336.76	1	16838	84.19	16838	47.15	16838	134.7	33.68
2024	04	30390765	16838.0	2694.08	1347.04	1	16838	841.9	336.76	1	16838	84.19	16838	47.15	16838	134.7	33.68
2024	05	30390765	16838.0	2694.08	1347.04	1	16838	841.9	336.76	1	16838	84.19	16838	47.15	16838	134.7	33.68
2024	06	30390765	16838.0	2694.08	1347.04	1	16838	841.9	336.76	1	16838	84.19	16838	47.15	16838	134.7	33.68
2024	07	30390765	14985.0	2397.6	1198.8	1	14985	749.25	299.7	1	14985	74.93	14985	59.94	14985	119.88	29.97
2024	08	30390765	14985.0	2397.6	1198.8	1	14985	749.25	299.7	1	14985	74.93	14985	59.94	14985	119.88	29.97
2024	09	30390765	14985.0	2397.6	1198.8	1	14985	749.25	299.7	1	14985	74.93	14985	59.94	14985	119.88	29.97
2024	10	30390765	14985.0	2397.6	1198.8	1	14985	749.25	299.7	1	14985	74.93	14985	59.94	14985	119.88	29.97
2024	11	30390765	14985.0	2397.6	1198.8	1	14985	749.25	299.7	1	14985	74.93	14985	59.94	14985	119.88	29.97
2024	12	30390765	14985.0	2397.6	1198.8	1	14985	749.25	299.7	1	14985	74.93	14985	59.94	14985	119.88	29.97
2025	01	30390765	14985.0	2547.45	1198.8	1	14985	749.25	299.7	1	14985	74.93	14985	59.94	14985	119.88	29.97
2025	02	30390765	14985.0	2547.45	1198.8	1	14985	749.25	299.7	1	14985	74.93	14985	59.94	14985	119.88	29.97
合计			35139.84	17672.64			11045.4	4418.16			1104.58		762.42		1767.29		441.84

## 备注：

- 本证明可作为参保人在本单位参加社会保险的证明。向相关部门提供，查验部门可通过登录网址：<https://sipub.sz.gov.cn/vp/>，输入下列验真码（ 3391e6b909ec412d ）核查，验真码有效期三个月。
- 生育保险中的险种“1”为生育保险，“2”为生育医疗。
- 医疗险种中的险种“1”为基本医疗保险一档，“2”为基本医疗保险二档，“4”为基本医疗保险三档，“5”为少儿/大学生医保（医疗保险二档），“6”为统筹医疗保险。
- 上述“缴费明细”表中带“\*”标识为补缴，空行为断缴。
- 居民养老保险、少儿/学生医疗保险缴费情况不在本清单中展示。
- 如2020年2月至6月的单位缴费部分金额为“0”或者缴费金额减半的，属于按规定减免后实收金额。
- 单位编号对应的单位名称：  
单位编号 30390765 单位名称 中铁建工集团华南有限公司





身份证



毕业证书





## 社保证明

## 深圳市社会保险历年参保缴费明细表（个人）

姓名：丁成伟

社保电脑号：613867839

身份证号码：36042619840722216

页码：1

参保单位名称：中铁建工集团华南有限公司

单位编号：30390765

计算单位：元

缴费年	月	单位编号	养老保险			医疗保险			生育			工伤保险		失业保险			
			基数	单位交	个人交	险种	基数	单位交	个人交	险种	基数	单位交	基数	单位交	个人交		
2024	01	30390765	23692.0	3553.8	1895.36	1	23692	1184.6	473.84	1	23692	118.46	23692	66.34	23692	189.54	47.38
2024	02	30390765	23692.0	3553.8	1895.36	1	23692	1184.6	473.84	1	23692	118.46	23692	66.34	23692	189.54	47.38
2024	03	30390765	23692.0	3553.8	1895.36	1	23692	1184.6	473.84	1	23692	118.46	23692	66.34	23692	189.54	47.38
2024	04	30390765	23692.0	3790.72	1895.36	1	23692	1184.6	473.84	1	23692	118.46	23692	66.34	23692	189.54	47.38
2024	05	30390765	23692.0	3790.72	1895.36	1	23692	1184.6	473.84	1	23692	118.46	23692	66.34	23692	189.54	47.38
2024	06	30390765	23692.0	3790.72	1895.36	1	23692	1184.6	473.84	1	23692	118.46	23692	66.34	23692	189.54	47.38
2024	07	30390765	27501.0	4400.16	2200.08	1	32376	1618.8	647.52	1	32376	161.88	47329	189.32	43659	349.27	87.32
2024	08	30390765	27501.0	4400.16	2200.08	1	32376	1618.8	647.52	1	32376	161.88	47329	189.32	43659	349.27	87.32
2024	09	30390765	27501.0	4400.16	2200.08	1	32376	1618.8	647.52	1	32376	161.88	47329	189.32	43659	349.27	87.32
2024	10	30390765	27501.0	4400.16	2200.08	1	32376	1618.8	647.52	1	32376	161.88	47329	189.32	43659	349.27	87.32
2024	11	30390765	27501.0	4400.16	2200.08	1	32376	1618.8	647.52	1	32376	161.88	47329	189.32	43659	349.27	87.32
2024	12	30390765	27501.0	4400.16	2200.08	1	32376	1618.8	647.52	1	32376	161.88	47329	189.32	43659	349.27	87.32
2025	01	30390765	27501.0	4675.17	2200.08	1	33666	1683.3	673.32	1	33666	168.33	47329	189.32	43659	349.27	87.32
2025	02	30390765	27501.0	4675.17	2200.08	1	33666	1683.3	673.32	1	33666	168.33	47329	189.32	43659	349.27	87.32
合计			57784.86	28972.8			20187.0	8074.8			2018.7		1912.6	3931.4		982.84	

## 备注：

- 本证明可作为参保人在本单位参加社会保险的证明。向相关部门提供，查验部门可通过登录网址：<https://sipub.sz.gov.cn/vp/>，输入下列验证码（ 3391e6b909ecc524 ）核查，验证码有效期三个月。
- 生育保险中的险种“1”为生育保险，“2”为生育医疗。
- 医疗险种中的险种“1”为基本医疗保险一档，“2”为基本医疗保险二档，“4”为基本医疗保险三档，“5”为少儿/大学生医保（医疗保险二档），“6”为统筹医疗保险。
- 上述“缴费明细”表中带“\*”标识为补缴，空行为断缴。
- 居民养老保险、少儿/学生医疗保险缴费情况不在本清单中展示。
- 如2020年2月至6月的单位缴费部分金额为“0”或者缴费金额减半的，属于按规定减免后实收金额。
- 单位编号对应的单位名称：  
单位编号 30390765 单位名称 中铁建工集团华南有限公司



# 15. 造价工程师—陈敏

职称证



姓名 Name 陈敏  
性别 Sex 女  
出生年月 Date of Birth 1988年08月  
技术资格 Technical Qualification 高级工程师  
工作单位 Place of work 中铁建工集团

系列 Series 工程  
专业 Profession 工程造价  
评审委员会 Evaluation Committee 中国铁路工程集团工程系列高级评委会  
评审通过时间 Date of Approval 2023年11月22日



证书编号 Certificate No. 2023050202351

中国铁路工程集团有限公司  
职称改革领导小组办公室颁发  
Issued by Office of Leading Group  
for Reform of Professional Titles of  
China Railway Engineering Corporation

身份证



姓名 陈敏  
性别 女 民族 汉  
出生 1988年8月20日  
住址 广东省深圳市南山区建新村30号  
公民身份号码 445222198808200382

中华人民共和国  
居民身份证

签发机关 深圳市公安局南山分局  
有效期限 2021.09.27-2041.09.27

毕业证书

普通高等学校

毕业证书



学生 陈敏 性别女,一九八八年八月二十日生,于二〇〇七年  
九月至二〇一一年六月在本校 工程管理 专业  
四年制本科学习,修完教学计划规定的全部课程,成绩合格,准予毕业。

校 名: 广东工业大学华立学院 校(院)长:

张少明

证书编号: 136561201105000703

二〇一一年 六月 三十日

## 社保证明

## 深圳市社会保险历年参保缴费明细表（个人）

姓名：陈敏

社保电脑号：629587303

身份证号码：445222198808200382

页码：1

参保单位名称：中铁建工集团华南有限公司

单位编号：30390765

计算单位：元

缴费年	月	单位编号	养老保险			医疗保险			生育保险			工伤保险		失业保险			
			基数	单位交	个人交	险种	基数	单位交	个人交	险种	基数	单位交	基数	单位交	基数	单位交	个人交
2024	01	30390765	22909.0	3436.35	1832.72	1	22909	1145.45	458.18	1	22909	114.55	22909	64.15	22909	183.27	45.82
2024	02	30390765	22909.0	3436.35	1832.72	1	22909	1145.45	458.18	1	22909	114.55	22909	64.15	22909	183.27	45.82
2024	03	30390765	22909.0	3436.35	1832.72	1	22909	1145.45	458.18	1	22909	114.55	22909	64.15	22909	183.27	45.82
2024	04	30390765	22909.0	3665.44	1832.72	1	22909	1145.45	458.18	1	22909	114.55	22909	64.15	22909	183.27	45.82
2024	05	30390765	22909.0	3665.44	1832.72	1	22909	1145.45	458.18	1	22909	114.55	22909	64.15	22909	183.27	45.82
2024	06	30390765	22909.0	3665.44	1832.72	1	22909	1145.45	458.18	1	22909	114.55	22909	64.15	22909	183.27	45.82
2024	07	30390765	27494.0	4399.04	2199.52	1	27494	1374.7	549.88	1	27494	137.47	27494	109.98	27494	219.95	54.99
2024	08	30390765	27494.0	4399.04	2199.52	1	27494	1374.7	549.88	1	27494	137.47	27494	109.98	27494	219.95	54.99
2024	09	30390765	27494.0	4399.04	2199.52	1	27494	1374.7	549.88	1	27494	137.47	27494	109.98	27494	219.95	54.99
2024	10	30390765	27494.0	4399.04	2199.52	1	27494	1374.7	549.88	1	27494	137.47	27494	109.98	27494	219.95	54.99
2024	11	30390765	27494.0	4399.04	2199.52	1	27494	1374.7	549.88	1	27494	137.47	27494	109.98	27494	219.95	54.99
2024	12	30390765	27494.0	4399.04	2199.52	1	27494	1374.7	549.88	1	27494	137.47	27494	109.98	27494	219.95	54.99
2025	01	30390765	27494.0	4673.98	2199.52	1	27494	1374.7	549.88	1	27494	137.47	27494	109.98	27494	219.95	54.99
2025	02	30390765	27494.0	4673.98	2199.52	1	27494	1374.7	549.88	1	27494	137.47	27494	109.98	27494	219.95	54.99
合计			57047.57	28592.48			17870.3	7148.12			1787.06						714.84

## 备注：

- 本证明可作为参保人在本单位参加社会保险的证明。向相关部门提供，查验部门可通过登录网址：<https://sipub.sz.gov.cn/vp/>，输入下列验真码（ 3391e6b909ec4764 ）核查，验真码有效期三个月。
- 生育保险中的险种“1”为生育保险，“2”为生育医疗。
- 医疗险种中的险种“1”为基本医疗保险一档，“2”为基本医疗保险二档，“4”为基本医疗保险三档，“5”为少儿/大学生医保（医疗保险二档），“6”为统筹医疗保险。
- 上述“缴费明细”表中带“\*”标识为补缴，空行为断缴。
- 居民养老保险、少儿/学生医疗保险缴费情况不在本清单中展示。
- 如2020年2月至6月的单位缴费部分金额为“0”或者缴费金额减半的，属于按规定减免后实收金额。
- 单位编号对应的单位名称：  
单位编号 30390765 单位名称 中铁建工集团华南有限公司



# 16. 测量员一段宝杰

职称证



系 列 Series	工程系列
专 业 Profession	建筑工程
评审委员会 Evaluation Committee	中铁建工工程系列 中评委
评审通过时间 Date of Approval	2019年7月

姓 名 Name	段宝杰
性 别 Sex	男
出生年月 Date of Birth	1988年4月
技术资格 Technical Qualification	工程师
工作单位 Place of work	中铁建工集团

证书编号  
Certificate No. **Z3407080487**



中国铁路工程总公司  
职称改革领导小组办公室颁发  
Issued by Office of Leading Group  
for Reform of Professional Titles of  
China Railway Engineering Corporation

身份证



毕业证书

成人高等教育

毕业证书



学生 段宝杰 性别 男，一九八八年 四 月 二 日生，于二〇一三  
年 三月至二〇一五年 七 月在本校 土木工程  
专业， 函授 学习，修完 2.5 年制 专科起点本科教学计划规定的全部课程，  
成绩合格，准予毕业。

校 名：西北农林科技大学

校（院）长：

孙其信

批准文号：国家教委教成厅【1990】009号

证书编号：107125201505001873

二〇一五年 七 月 一 日

## 社保证明

## 深圳市社会保险历年参保缴费明细表（个人）

姓名：段宝杰

社保电脑号：629553566

身份证号码：610582198804021010

页码：1

参保单位名称：中铁建工集团华南有限公司

单位编号：30390765

计算单位：元

缴费年	月	单位编号	养老保险			医疗保险			生育			工伤保险		失业保险			
			基数	单位交	个人交	险种	基数	单位交	个人交	险种	基数	单位交	基数	单位交	个人交		
2024	01	30390765	26421.0	3698.94	2113.68	1	30708	1535.4	614.16	1	30708	153.54	30708	85.98	30708	245.66	61.42
2024	02	30390765	26421.0	3698.94	2113.68	1	30708	1535.4	614.16	1	30708	153.54	30708	85.98	30708	245.66	61.42
2024	03	30390765	26421.0	3698.94	2113.68	1	30708	1535.4	614.16	1	30708	153.54	30708	85.98	30708	245.66	61.42
2024	04	30390765	26421.0	3963.15	2113.68	1	30708	1535.4	614.16	1	30708	153.54	30708	85.98	30708	245.66	61.42
2024	05	30390765	26421.0	3963.15	2113.68	1	30708	1535.4	614.16	1	30708	153.54	30708	85.98	30708	245.66	61.42
2024	06	30390765	26421.0	3963.15	2113.68	1	30708	1535.4	614.16	1	30708	153.54	30708	85.98	30708	245.66	61.42
2024	07	30390765	21996.0	3299.4	1759.68	1	21996	1099.8	439.92	1	21996	109.98	21996	87.98	21996	175.97	43.99
2024	08	30390765	21996.0	3299.4	1759.68	1	21996	1099.8	439.92	1	21996	109.98	21996	87.98	21996	175.97	43.99
2024	09	30390765	21996.0	3299.4	1759.68	1	21996	1099.8	439.92	1	21996	109.98	21996	87.98	21996	175.97	43.99
2024	10	30390765	21996.0	3299.4	1759.68	1	21996	1099.8	439.92	1	21996	109.98	21996	87.98	21996	175.97	43.99
2024	11	30390765	21996.0	3299.4	1759.68	1	21996	1099.8	439.92	1	21996	109.98	21996	87.98	21996	175.97	43.99
2024	12	30390765	21996.0	3299.4	1759.68	1	21996	1099.8	439.92	1	21996	109.98	21996	87.98	21996	175.97	43.99
2025	01	30390765	21996.0	3519.36	1759.68	1	21996	1099.8	439.92	1	21996	109.98	21996	87.98	21996	175.97	43.99
2025	02	30390765	21996.0	3519.36	1759.68	1	21996	1099.8	439.92	1	21996	109.98	21996	87.98	21996	175.97	43.99
合计			49821.39	26759.52			18010.8	7204.32			1801.08		1219.72	2881.79		720.44	

## 备注：

- 本证明可作为参保人在本单位参加社会保险的证明。向相关部门提供，查验部门可通过登录网址：<https://sipub.sz.gov.cn/vp/>，输入下列验证码（ 3391e6b909ec0187 ）核查，验证码有效期三个月。
- 生育保险中的险种“1”为生育保险，“2”为生育医疗。
- 医疗险种中的险种“1”为基本医疗保险一档，“2”为基本医疗保险二档，“4”为基本医疗保险三档，“5”为少儿/大学生医保（医疗保险二档），“6”为统筹医疗保险。
- 上述“缴费明细”表中带“\*”标识为补缴，空行为断缴。
- 居民养老保险、少儿/学生医疗保险缴费情况不在本清单中展示。
- 如2020年2月至6月的单位缴费部分金额为“0”或者缴费金额减半的，属于按规定减免后实收金额。
- 单位编号对应的单位名称：

单位编号  
30390765单位名称  
中铁建工集团华南有限公司

### 17. 施工员—李群

施工员证



李群 同志于 2022 年 07 月 20 日至 2022 年 08 月 03 日 参加住房和城乡建设领域专业技术 管理人员 施工员（土建）职业 培训，经考核成绩合格，特发此证。

姓名 李群  
身份证号 410702198710140010  
证书编号 2201010100274142  
工作单位 无

有效期至：2025年08月06日

发证单位：新乡市住房和城乡建设局

1101102198710140010

0000190489

身份证



姓名 李群  
性别 男 民族 汉  
出生 1987 年 10 月 14 日  
住址 河南省新乡市红旗区健康路99号1号楼1单元11号  
公民身份号码 410702198710140010

中华人民共和国  
居民身份证

签发机关 新乡市公安局红旗分局  
有效期限 2022.02.11-2042.02.11



毕业证书—专科



X001159244

毕业证书—本科



X003319456

## 社保证明

## 深圳市社会保险历年参保缴费明细表（个人）

姓名：李群

社保电脑号：629554312

身份证号：410702198710140010

页码：1

参保单位名称：中铁建工集团华南有限公司

单位编号：30390765

计算单位：元

缴费年	月	单位编号	养老保险			医疗保险			生育保险			工伤保险		失业保险			
			基数	单位交	个人交	险种	基数	单位交	个人交	险种	基数	单位交	基数	单位交	基数	单位交	个人交
2024	01	30390765	20878.0	2922.92	1670.24	1	20878	1043.9	417.56	1	20878	104.39	20878	58.46	20878	167.02	41.76
2024	02	30390765	20878.0	2922.92	1670.24	1	20878	1043.9	417.56	1	20878	104.39	20878	58.46	20878	167.02	41.76
2024	03	30390765	20878.0	2922.92	1670.24	1	20878	1043.9	417.56	1	20878	104.39	20878	58.46	20878	167.02	41.76
2024	04	30390765	20878.0	3131.7	1670.24	1	20878	1043.9	417.56	1	20878	104.39	20878	58.46	20878	167.02	41.76
2024	05	30390765	20878.0	3131.7	1670.24	1	20878	1043.9	417.56	1	20878	104.39	20878	58.46	20878	167.02	41.76
2024	06	30390765	20878.0	3131.7	1670.24	1	20878	1043.9	417.56	1	20878	104.39	20878	58.46	20878	167.02	41.76
2024	07	30390765	12063.0	1809.45	965.04	1	12063	603.15	241.26	1	12063	60.32	12063	48.25	12063	96.5	24.13
2024	08	30390765	12063.0	1809.45	965.04	1	12063	603.15	241.26	1	12063	60.32	12063	48.25	12063	96.5	24.13
2024	09	30390765	12063.0	1809.45	965.04	1	12063	603.15	241.26	1	12063	60.32	12063	48.25	12063	96.5	24.13
2024	10	30390765	12063.0	1809.45	965.04	1	12063	603.15	241.26	1	12063	60.32	12063	48.25	12063	96.5	24.13
2024	11	30390765	12063.0	1809.45	965.04	1	12063	603.15	241.26	1	12063	60.32	12063	48.25	12063	96.5	24.13
2024	12	30390765	12063.0	1809.45	965.04	1	12063	603.15	241.26	1	12063	60.32	12063	48.25	12063	96.5	24.13
2025	01	30390765	12063.0	1930.08	965.04	1	12063	603.15	241.26	1	12063	60.32	12063	48.25	12063	96.5	24.13
2025	02	30390765	12063.0	1930.08	965.04	1	12063	603.15	241.26	1	12063	60.32	12063	48.25	12063	96.5	24.13
合计			32880.72	17741.76			11088.6	4435.44			1108.9						443.6

## 备注：

- 本证明可作为参保人在本单位参加社会保险的证明。向相关部门提供，查验部门可通过登录网址：<https://sipub.sz.gov.cn/vp/>，输入下列验真码（ 3391e6b909ec85b1 ）核查，验真码有效期三个月。
- 生育保险中的险种“1”为生育保险，“2”为生育医疗。
- 医疗险种中的险种“1”为基本医疗保险一档，“2”为基本医疗保险二档，“4”为基本医疗保险三档，“5”为少儿/大学生医保（医疗二档），“6”为统筹医疗保险。
- 上述“缴费明细”表中带“\*”标识为补缴，空行为断缴。
- 居民养老保险、少儿/学生医疗保险缴费情况不在本清单中展示。
- 如2020年2月至6月的单位缴费部分金额为“0”或者缴费金额减半的，属于按规定减免后实收金额。
- 单位编号对应的单位名称：  
单位编号：30390765  
单位名称：中铁建工集团华南有限公司



18. 施工员一周永城

施工员证



同志于 2022 年  
周永城 07 月 20 日至 2022 年 08 月 03 日  
参加住房和城乡建设领域专业技术  
管理人员 施工员（土建）职业  
培训，经考核成绩合格，特发此证。

姓名 周永城  
身份证号 44148119961014337X  
证书编号 2201010100274136  
工作单位 无

有效期至：2022 年 08 月 06 日

发证单位

110111021994

110200190483

身份证



姓名 周永城  
性别 男 民族 汉  
出生 1996 年 10 月 14 日  
住址 广东省兴宁市大坪镇兰塘村石湖洋

公民身份号码 44148119961014337X

中华人民共和国  
居民身份证

签发机关 兴宁市公安局  
有效期限 2013.01.14-2023.01.14

毕业证书

普通高等学校

毕业证书



学生 周永城 性别 男，一九九六年十月十四日生，于二〇一六年九月至二〇二〇年七月在本校 土木工程  
专业 四 年制 本 科学习，修完教学计划规定的全部课程，成绩合格，准予毕业。

校 名：山西工程技术学院

校（院）长：

证书编号：145271202005001824

二〇二〇年七月一日

## 社保证明

## 深圳市社会保险历年参保缴费明细表（个人）

姓名：周永城

社保电脑号：649792438

身份证号码：44148119961014337X

页码：1

参保单位名称：中铁建工集团华南有限公司

单位编号：30390765

计算单位：元

缴费年	月	单位编号	养老保险			医疗保险			生育保险			工伤保险		失业保险			
			基数	单位交	个人交	险种	基数	单位交	个人交	险种	基数	单位交	基数	单位交	基数	单位交	个人交
2024	01	30390765	11163.0	1562.82	893.04	1	11163	558.15	223.26	1	11163	55.82	11163	31.26	11163	89.3	22.33
2024	02	30390765	11163.0	1562.82	893.04	1	11163	558.15	223.26	1	11163	55.82	11163	31.26	11163	89.3	22.33
2024	03	30390765	11163.0	1562.82	893.04	1	11163	558.15	223.26	1	11163	55.82	11163	31.26	11163	89.3	22.33
2024	04	30390765	11163.0	1674.45	893.04	1	11163	558.15	223.26	1	11163	55.82	11163	31.26	11163	89.3	22.33
2024	05	30390765	11163.0	1674.45	893.04	1	11163	558.15	223.26	1	11163	55.82	11163	31.26	11163	89.3	22.33
2024	06	30390765	11163.0	1674.45	893.04	1	11163	558.15	223.26	1	11163	55.82	11163	31.26	11163	89.3	22.33
2024	07	30390765	10596.0	1589.4	847.68	1	10596	529.8	211.92	1	10596	52.98	10596	42.38	10596	84.77	21.19
2024	08	30390765	10596.0	1589.4	847.68	1	10596	529.8	211.92	1	10596	52.98	10596	42.38	10596	84.77	21.19
2024	09	30390765	10596.0	1589.4	847.68	1	10596	529.8	211.92	1	10596	52.98	10596	42.38	10596	84.77	21.19
2024	10	30390765	10596.0	1589.4	847.68	1	10596	529.8	211.92	1	10596	52.98	10596	42.38	10596	84.77	21.19
2024	11	30390765	10596.0	1589.4	847.68	1	10596	529.8	211.92	1	10596	52.98	10596	42.38	10596	84.77	21.19
2024	12	30390765	10596.0	1589.4	847.68	1	10596	529.8	211.92	1	10596	52.98	10596	42.38	10596	84.77	21.19
2025	01	30390765	10596.0	1695.36	847.68	1	10596	529.8	211.92	1	10596	52.98	10596	42.38	10596	84.77	21.19
2025	02	30390765	10596.0	1695.36	847.68	1	10596	529.8	211.92	1	10596	52.98	10596	42.38	10596	84.77	21.19
合计				22638.93	12139.68			7587.3	3034.92			758.76					303.5

## 备注：

- 本证明可作为参保人在本单位参加社会保险的证明。向相关部门提供，查验部门可通过登录网址：<https://sipub.sz.gov.cn/vp/>，输入下列验真码（ 3391e6b909ec50f9 ）核查，验真码有效期三个月。
- 生育保险中的险种“1”为生育保险，“2”为生育医疗。
- 医疗险种中的险种“1”为基本医疗保险一档，“2”为基本医疗保险二档，“4”为基本医疗保险三档，“5”为少儿/大学生医保（医疗保险二档），“6”为统筹医疗保险。
- 上述“缴费明细”表中带“\*”标识为补缴，空行为断缴。
- 居民养老保险、少儿/学生医疗保险缴费情况不在本清单中展示。
- 如2020年2月至6月的单位缴费部分金额为“0”或者缴费金额减半的，属于按规定减免后实收金额。
- 单位编号对应的单位名称：  
单位编号 30390765 单位名称 中铁建工集团华南有限公司



19. 安全员—黄丹华

安全生产考核合格证书

建筑施工企业综合类专职安全生产管理人员  
安全生产考核合格证书

编号:粤建安C3(2023)0922787

姓名:黄丹华

性别:男

出生年月:1990年08月20日

企业名称:中铁建工集团华南有限公司

职务:专职安全生产管理人员

初次领证日期:2023年12月06日

有效期:2023年12月06日至2026年12月05日



发证机关:广东省住房和城乡建设厅

发证日期:2023年12月06日



职称证



系 列 工程系列  
Series \_\_\_\_\_

专 业 物资管理  
Profession \_\_\_\_\_

评审委员会 中铁建工工程系列  
Evaluation Committee 中评委

评审通过时间 2019年7月  
Date of Approval \_\_\_\_\_

姓 名 黄丹华  
Name \_\_\_\_\_

性 别 男  
Sex \_\_\_\_\_

出生年月 1990年8月  
Date of Birth \_\_\_\_\_

技术资格 工程师  
Technical Qualification \_\_\_\_\_

工作单位 中铁建工集团  
Place of work \_\_\_\_\_

证书编号 Z3407080518  
Certificate No. \_\_\_\_\_

中国铁路工程总公司  
职称改革领导小组办公室颁发  
Issued by Office of Leading Group  
for Reform of Professional Titles of  
China Railway Engineering Corporation

毕业证书

普通高等学校

# 毕业证书



学生黄丹华 性别男， 1990年8月20日生，于2009年9月至2014年6月在本校 建筑学专业 5 年制 本科学习，修完教学计划规定的全部课程，成绩合格，准予毕业。

校 名：重庆大学科技学院  
校（院）长： 

证书编号：126161201405001468

二〇一四年六月二十三日

## 社保证明

## 深圳市社会保险历年参保缴费明细表（个人）

姓名：黄丹华

社保电脑号：638897471

身份证号码：140109199008201013

页码：1

参保单位名称：中铁建工集团华南有限公司

单位编号：30390765

计算单位：元

缴费年	月	单位编号	养老保险			医疗保险			生育			工伤保险		失业保险			
			基数	单位交	个人交	险种	基数	单位交	个人交	险种	基数	单位交	基数	单位交	个人交		
2024	01	30390765	15405.0	2310.75	1232.4	1	15405	770.25	308.1	1	15405	77.03	15405	43.13	15405	123.24	30.81
2024	02	30390765	15405.0	2310.75	1232.4	1	15405	770.25	308.1	1	15405	77.03	15405	43.13	15405	123.24	30.81
2024	03	30390765	15405.0	2310.75	1232.4	1	15405	770.25	308.1	1	15405	77.03	15405	43.13	15405	123.24	30.81
2024	04	30390765	15405.0	2464.8	1232.4	1	15405	770.25	308.1	1	15405	77.03	15405	43.13	15405	123.24	30.81
2024	05	30390765	15405.0	2464.8	1232.4	1	15405	770.25	308.1	1	15405	77.03	15405	43.13	15405	123.24	30.81
2024	06	30390765	15405.0	2464.8	1232.4	1	15405	770.25	308.1	1	15405	77.03	15405	43.13	15405	123.24	30.81
2024	07	30390765	12075.0	1932.0	966.0	1	12075	603.75	241.5	1	12075	60.38	12075	48.3	12075	96.6	24.15
2024	08	30390765	12075.0	1932.0	966.0	1	12075	603.75	241.5	1	12075	60.38	12075	48.3	12075	96.6	24.15
2024	09	30390765	12075.0	1932.0	966.0	1	12075	603.75	241.5	1	12075	60.38	12075	48.3	12075	96.6	24.15
2024	10	30390765	12075.0	1932.0	966.0	1	12075	603.75	241.5	1	12075	60.38	12075	48.3	12075	96.6	24.15
2024	11	30390765	12075.0	1932.0	966.0	1	12075	603.75	241.5	1	12075	60.38	12075	48.3	12075	96.6	24.15
2024	12	30390765	12075.0	1932.0	966.0	1	12075	603.75	241.5	1	12075	60.38	12075	48.3	12075	96.6	24.15
2025	01	30390765	12075.0	2052.75	966.0	1	12075	603.75	241.5	1	12075	60.38	12075	48.3	12075	96.6	24.15
2025	02	30390765	12075.0	2052.75	966.0	1	12075	603.75	241.5	1	12075	60.38	12075	48.3	12075	96.6	24.15
合计			30024.15	15122.4			9451.5	3780.6			945.22		645.18		1512.24		378.06

## 备注：

- 本证明可作为参保人在本单位参加社会保险的证明。向相关部门提供，查验部门可通过登录网址：<https://sipub.sz.gov.cn/vp/>，输入下列验证码（ 3391e6b909ecfc8b ）核查，验证码有效期三个月。
- 生育保险中的险种“1”为生育保险，“2”为生育医疗。
- 医疗险种中的险种“1”为基本医疗保险一档，“2”为基本医疗保险二档，“4”为基本医疗保险三档，“5”为少儿/大学生医保（医疗保险二档），“6”为统筹医疗保险。
- 上述“缴费明细”表中带“\*”标识为补缴，空行为断缴。
- 居民养老保险、少儿/学生医疗保险缴费情况不在本清单中展示。
- 如2020年2月至6月的单位缴费部分金额为“0”或者缴费金额减半的，属于按规定减免后实收金额。
- 单位编号对应的单位名称：  
单位编号 30390765 单位名称 中铁建工集团华南有限公司





20. 安全员一成嘉祥  
安全生产考核合格证书

建筑施工企业综合类专职安全生产管理人员  
安全生产考核合格证书

编号:粤建安C3(2022)9000529

姓名:成嘉祥

性别:男

出生年月:1996年08月16日

企业名称:中铁建工集团华南有限公司

职务:专职安全生产管理人员

初次领证日期:2022年04月21日

有效期:2022年12月30日至2025年12月31日



发证机关:广东省住房和城乡建设厅

发证日期:2022年04月21日



身份证

姓名 成嘉祥			中华人民共和国
性别 男 民族 汉			居民身份证
出生 1996年8月16日			签发机关 定州市公安局
住址 河北省定州市李亲顾镇北成村155号2门			有效期限 2017.11.29-2027.11.29
公民身份号码 130682199608162276			

毕业证书

普通高等学校

# 毕业证书



学生 成嘉祥 性别 男，一九九六年 八 月 十六 日生，于二〇一五年 九月至二〇一八年 六月在本校 建筑工程技术 专业 三年制专科学习，修完教学计划规定的全部课程，成绩合格，准予毕业。

校 名：保定职业技术学院 校（院）长： 

证书编号： 125431201806001494 二〇一八 年 六 月 三十 日



## 社保证明

## 深圳市社会保险历年参保缴费明细表（个人）

姓名：成嘉祥

社保电脑号：649868097

身份证号码：130682199608162276

页码：1

参保单位名称：中铁建工集团华南有限公司

单位编号：30390765

计算单位：元

缴费年	月	单位编号	养老保险			医疗保险			生育			工伤保险		失业保险			
			基数	单位交	个人交	险种	基数	单位交	个人交	险种	基数	单位交	基数	单位交	个人交		
2024	01	30390765	14576.0	2040.64	1166.08	1	14576	728.8	291.52	1	14576	72.88	14576	40.81	14576	116.61	29.15
2024	02	30390765	14576.0	2040.64	1166.08	1	14576	728.8	291.52	1	14576	72.88	14576	40.81	14576	116.61	29.15
2024	03	30390765	14576.0	2040.64	1166.08	1	14576	728.8	291.52	1	14576	72.88	14576	40.81	14576	116.61	29.15
2024	04	30390765	14576.0	2186.4	1166.08	1	14576	728.8	291.52	1	14576	72.88	14576	40.81	14576	116.61	29.15
2024	05	30390765	14576.0	2186.4	1166.08	1	14576	728.8	291.52	1	14576	72.88	14576	40.81	14576	116.61	29.15
2024	06	30390765	14576.0	2186.4	1166.08	1	14576	728.8	291.52	1	14576	72.88	14576	40.81	14576	116.61	29.15
2024	07	30390765	12635.0	1895.25	1010.8	1	12635	631.75	252.7	1	12635	63.18	12635	50.54	12635	101.08	25.27
2024	08	30390765	12635.0	1895.25	1010.8	1	12635	631.75	252.7	1	12635	63.18	12635	50.54	12635	101.08	25.27
2024	09	30390765	12635.0	1895.25	1010.8	1	12635	631.75	252.7	1	12635	63.18	12635	50.54	12635	101.08	25.27
2024	10	30390765	12635.0	1895.25	1010.8	1	12635	631.75	252.7	1	12635	63.18	12635	50.54	12635	101.08	25.27
2024	11	30390765	12635.0	1895.25	1010.8	1	12635	631.75	252.7	1	12635	63.18	12635	50.54	12635	101.08	25.27
2024	12	30390765	12635.0	1895.25	1010.8	1	12635	631.75	252.7	1	12635	63.18	12635	50.54	12635	101.08	25.27
2025	01	30390765	12635.0	2021.6	1010.8	1	12635	631.75	252.7	1	12635	63.18	12635	50.54	12635	101.08	25.27
2025	02	30390765	12635.0	2021.6	1010.8	1	12635	631.75	252.7	1	12635	63.18	12635	50.54	12635	101.08	25.27
合计			28095.82	15082.88			9426.8	3770.72			942.72		649.18		1508.3		377.06

## 备注：

- 本证明可作为参保人在本单位参加社会保险的证明。向相关部门提供，查验部门可通过登录网址：<https://sipub.sz.gov.cn/vp/>，输入下列验证码（ 3391e6b909ed1b79 ）核查，验证码有效期三个月。
- 生育保险中的险种“1”为生育保险，“2”为生育医疗。
- 医疗险种中的险种“1”为基本医疗保险一档，“2”为基本医疗保险二档，“4”为基本医疗保险三档，“5”为少儿/大学生医保（医疗保险二档），“6”为统筹医疗保险。
- 上述“缴费明细”表中带“\*”标识为补缴，空行为断缴。
- 居民养老保险、少儿/学生医疗保险缴费情况不在本清单中展示。
- 如2020年2月至6月的单位缴费部分金额为“0”或者缴费金额减半的，属于按规定减免后实收金额。
- 单位编号对应的单位名称：  
单位编号 30390765 单位名称 中铁建工集团华南有限公司

深圳市社会保险基金管理局  
社保费缴纳清单  
打印日期：2023年3月3日  
证明专用章

## 21. 质检员—吴沐林

质量员证



吴沐林 同志于 2022 年 07 月 20 日至 2022 年 08 月 03 日 参加住房和城乡建设领域专业技术 管理人员 质量员（土建）职业 培训，经考核成绩合格，特发此证。

姓名 吴沐林  
身份证号 430623199712241215  
证书编号 2201030100271701  
工作单位 无

发证单位 湖南建设教育协会  
2022 年 08 月 05 日  
有效期至：2025 年 08 月 05 日

1101102199712241215

身份证



姓名 吴沐林  
性别 男 民族 汉  
出生 1997 年 12 月 24 日  
住址 湖南省华容县万庾镇平顶山林场1组031号

公民身份号码 430623199712241215

中华人民共和国  
居民身份证

签发机关 华容县公安局  
有效期限 2017.02.08-2027.02.08

毕业证书

普通高等学校

# 毕业证书



学生 吴沐林 性别 男，一九九七年十二月二十四日生，于一九  
年 九月至二〇二一年 六月在本校 工程管理  
专业专科起点本科学习，修完教学计划规定的全部课程，成绩合格，准予毕业。

校 名： 湖南工学院

校（院）长： 常 机 令

证书编号： 115281202105125657

二〇二一年 六月二十八日

## 社保证明

## 深圳市社会保险历年参保缴费明细表（个人）

姓名：吴沐林

社保电脑号：808120185

身份证号码：430623199712241215

页码：1

参保单位名称：中铁建工集团华南有限公司

单位编号：30390765

计算单位：元

缴费年	月	单位编号	养老保险			医疗保险			生育保险			工伤保险		失业保险			
			基数	单位交	个人交	险种	基数	单位交	个人交	险种	基数	单位交	基数	单位交	基数	单位交	个人交
2024	01	30390765	8765.0	1227.1	701.2	1	8765	438.25	175.3	1	8765	43.83	8765	24.54	8765	70.12	17.53
2024	02	30390765	8765.0	1227.1	701.2	1	8765	438.25	175.3	1	8765	43.83	8765	24.54	8765	70.12	17.53
2024	03	30390765	8765.0	1227.1	701.2	1	8765	438.25	175.3	1	8765	43.83	8765	24.54	8765	70.12	17.53
2024	04	30390765	8765.0	1314.75	701.2	1	8765	438.25	175.3	1	8765	43.83	8765	24.54	8765	70.12	17.53
2024	05	30390765	8765.0	1314.75	701.2	1	8765	438.25	175.3	1	8765	43.83	8765	24.54	8765	70.12	17.53
2024	06	30390765	8765.0	1314.75	701.2	1	8765	438.25	175.3	1	8765	43.83	8765	24.54	8765	70.12	17.53
2024	07	30390765	9019.0	1352.85	721.52	1	9019	450.95	180.38	1	9019	45.1	9019	36.08	9019	72.15	18.04
2024	08	30390765	9019.0	1352.85	721.52	1	9019	450.95	180.38	1	9019	45.1	9019	36.08	9019	72.15	18.04
2024	09	30390765	9019.0	1352.85	721.52	1	9019	450.95	180.38	1	9019	45.1	9019	36.08	9019	72.15	18.04
2024	10	30390765	9019.0	1352.85	721.52	1	9019	450.95	180.38	1	9019	45.1	9019	36.08	9019	72.15	18.04
2024	11	30390765	9019.0	1352.85	721.52	1	9019	450.95	180.38	1	9019	45.1	9019	36.08	9019	72.15	18.04
2024	12	30390765	9019.0	1352.85	721.52	1	9019	450.95	180.38	1	9019	45.1	9019	36.08	9019	72.15	18.04
2025	01	30390765	9019.0	1443.04	721.52	1	9019	450.95	180.38	1	9019	45.1	9019	36.08	9019	72.15	18.04
2025	02	30390765	9019.0	1443.04	721.52	1	9019	450.95	180.38	1	9019	45.1	9019	36.08	9019	72.15	18.04
合计			18628.73	9979.36			6237.1	2494.84			623.78						249.5

## 备注：

- 本证明可作为参保人在本单位参加社会保险的证明。向相关部门提供，查验部门可通过登录网址：<https://sipub.sz.gov.cn/vp/>，输入下列验真码（ 3391e6b909ec6d7e ）核查，验真码有效期三个月。
- 生育保险中的险种“1”为生育保险，“2”为生育医疗。
- 医疗险种中的险种“1”为基本医疗保险一档，“2”为基本医疗保险二档，“4”为基本医疗保险三档，“5”为少儿/大学生医保（医疗保险二档），“6”为统筹医疗保险。
- 上述“缴费明细”表中带“\*”标识为补缴，空行为断缴。
- 居民养老保险、少儿/学生医疗保险缴费情况不在本清单中展示。
- 如2020年2月至6月的单位缴费部分金额为“0”或者缴费金额减半的，属于按规定减免后实收金额。
- 单位编号对应的单位名称：  
单位编号 30390765 单位名称 中铁建工集团华南有限公司





身份证



毕业证书





## 社保证明

## 深圳市社会保险历年参保缴费明细表（个人）

姓名：卜海涛

社保电脑号：618575369

身份证号码：14242319850411151X

页码：1

参保单位名称：中铁建工集团华南有限公司

单位编号：30390765

计算单位：元

缴费年	月	单位编号	养老保险			医疗保险			生育			工伤保险		失业保险			
			基数	单位交	个人交	险种	基数	单位交	个人交	险种	基数	单位交	基数	单位交	个人交		
2024	01	30390765	23692.0	3553.8	1895.36	1	23692	1184.6	473.84	1	23692	118.46	23692	66.34	23692	189.54	47.38
2024	02	30390765	23692.0	3553.8	1895.36	1	23692	1184.6	473.84	1	23692	118.46	23692	66.34	23692	189.54	47.38
2024	03	30390765	23692.0	3553.8	1895.36	1	23692	1184.6	473.84	1	23692	118.46	23692	66.34	23692	189.54	47.38
2024	04	30390765	23692.0	3790.72	1895.36	1	23692	1184.6	473.84	1	23692	118.46	23692	66.34	23692	189.54	47.38
2024	05	30390765	23692.0	3790.72	1895.36	1	23692	1184.6	473.84	1	23692	118.46	23692	66.34	23692	189.54	47.38
2024	06	30390765	23692.0	3790.72	1895.36	1	23692	1184.6	473.84	1	23692	118.46	23692	66.34	23692	189.54	47.38
2024	07	30390765	20128.0	3220.48	1610.24	1	20128	1006.4	402.56	1	20128	100.64	20128	80.51	20128	161.02	40.26
2024	08	30390765	20128.0	3220.48	1610.24	1	20128	1006.4	402.56	1	20128	100.64	20128	80.51	20128	161.02	40.26
2024	09	30390765	20128.0	3220.48	1610.24	1	20128	1006.4	402.56	1	20128	100.64	20128	80.51	20128	161.02	40.26
2024	10	30390765	20128.0	3220.48	1610.24	1	20128	1006.4	402.56	1	20128	100.64	20128	80.51	20128	161.02	40.26
2024	11	30390765	20128.0	3220.48	1610.24	1	20128	1006.4	402.56	1	20128	100.64	20128	80.51	20128	161.02	40.26
2024	12	30390765	20128.0	3220.48	1610.24	1	20128	1006.4	402.56	1	20128	100.64	20128	80.51	20128	161.02	40.26
2025	01	30390765	20128.0	3421.76	1610.24	1	20128	1006.4	402.56	1	20128	100.64	20128	80.51	20128	161.02	40.26
2025	02	30390765	20128.0	3421.76	1610.24	1	20128	1006.4	402.56	1	20128	100.64	20128	80.51	20128	161.02	40.26
合计			48199.96	24254.08			15158.8	6063.52			1515.88						606.36

## 备注：

- 本证明可作为参保人在本单位参加社会保险的证明。向相关部门提供，查验部门可通过登录网址：<https://sipub.sz.gov.cn/vp/>，输入下列验真码（ 3391e6b909ecf919 ）核查，验真码有效期三个月。
- 生育保险中的险种“1”为生育保险，“2”为生育医疗。
- 医疗险种中的险种“1”为基本医疗保险一档，“2”为基本医疗保险二档，“4”为基本医疗保险三档，“5”为少儿/大学生医保（医疗保险二档），“6”为统筹医疗保险。
- 上述“缴费明细”表中带“\*”标识为补缴，空行为断缴。
- 居民养老保险、少儿/学生医疗保险缴费情况不在本清单中展示。
- 如2020年2月至6月的单位缴费部分金额为“0”或者缴费金额减半的，属于按规定减免后实收金额。
- 单位编号对应的单位名称：

单位编号  
30390765单位名称  
中铁建工集团华南有限公司

### 23. 资料员—管婧

资料员证



管婧 同志于2022 年  
07 月13 日至 2022 年07 月 21 日  
参加住房和城乡建设领域专业技术  
管理人员 资料员 职业  
培训，经考核成绩合格，特发此证。

姓名 管婧  
身份证号 370104198710263341  
证书编号 2201050000244620  
工作单位 无

北京市住房和城乡建设委员会  
北京市住房和城乡建设委员会  
发证单位  
2022年07月25日  
有效期至：2025年07月25日

职称证



会计专业技术资格  
Accounting Professional Qualification

本证书由中华人民共和国人力资源  
和社会保障部、财政部批准颁发，表明  
持证人通过国家统一组织的考试，取得  
相应的专业技术资格水平。

姓名：管婧  
证件号码：370104198710263341  
性 别：女  
出生年月：1987年10月  
级 别：中级  
批准日期：2018年09月09日  
管 理 号：11829025513848

中华人民共和国人力资源和社会保障部  
中华人民共和国财政部

身份证



姓名 管 婧

性别 女 民族 汉

出生 1987 年 10 月 26 日

住址 广东省深圳市宝安区沙井沙中路星河荣御花苑一期3栋A座A2单元1102

公民身份号码 370104198710263341

中华人民共和国  
居民身份 证

签发机关 深圳市公安局宝安分局

有效期限 2022.10.28-2042.10.28

毕业证书

普通高等学校

毕 业 证 书



学生 管婧 性别 女，一九八七年十月二十六日生，于二〇〇四年九月至二〇〇九年七月在本校五年一贯制会计与审计专业二年制专科学学习，修完教学计划规定的全部课程，成绩合格，准予毕业。

校 名：青岛求实职业技术学院

校（院）长： 

证书编号： 133211200906002587

二〇〇九年 七 月 一 日

中华人民共和国教育部学历证书查询网址：<http://www.chsi.com.cn>

## 社保证明

## 深圳市社会保险历年参保缴费明细表（个人）

姓名：管婧

社保电脑号：621708551

身份证号码：370104198710263341

页码：1

参保单位名称：中铁建工集团华南有限公司

单位编号：30390765

计算单位：元

缴费年	月	单位编号	养老保险			医疗保险			生育			工伤保险		失业保险			
			基数	单位交	个人交	险种	基数	单位交	个人交	险种	基数	单位交	基数	单位交	基数	单位交	个人交
2024	01	30390765	20742.0	3111.3	1659.36	1	20742	1037.1	414.84	1	20742	103.71	20742	58.08	20742	165.94	41.48
2024	02	30390765	20742.0	3111.3	1659.36	1	20742	1037.1	414.84	1	20742	103.71	20742	58.08	20742	165.94	41.48
2024	03	30390765	20742.0	3111.3	1659.36	1	20742	1037.1	414.84	1	20742	103.71	20742	58.08	20742	165.94	41.48
2024	04	30390765	20742.0	3318.72	1659.36	1	20742	1037.1	414.84	1	20742	103.71	20742	58.08	20742	165.94	41.48
2024	05	30390765	20742.0	3318.72	1659.36	1	20742	1037.1	414.84	1	20742	103.71	20742	58.08	20742	165.94	41.48
2024	06	30390765	20742.0	3318.72	1659.36	1	20742	1037.1	414.84	1	20742	103.71	20742	58.08	20742	165.94	41.48
2024	07	30390765	15583.0	2493.28	1246.64	1	15583	779.15	311.66	1	15583	77.92	15583	62.33	15583	124.66	31.17
2024	08	30390765	15583.0	2493.28	1246.64	1	15583	779.15	311.66	1	15583	77.92	15583	62.33	15583	124.66	31.17
2024	09	30390765	15583.0	2493.28	1246.64	1	15583	779.15	311.66	1	15583	77.92	15583	62.33	15583	124.66	31.17
2024	10	30390765	15583.0	2493.28	1246.64	1	15583	779.15	311.66	1	15583	77.92	15583	62.33	15583	124.66	31.17
2024	11	30390765	15583.0	2493.28	1246.64	1	15583	779.15	311.66	1	15583	77.92	15583	62.33	15583	124.66	31.17
2024	12	30390765	15583.0	2493.28	1246.64	1	15583	779.15	311.66	1	15583	77.92	15583	62.33	15583	124.66	31.17
2025	01	30390765	15583.0	2649.11	1246.64	1	15583	779.15	311.66	1	15583	77.92	15583	62.33	15583	124.66	31.17
2025	02	30390765	15583.0	2649.11	1246.64	1	15583	779.15	311.66	1	15583	77.92	15583	62.33	15583	124.66	31.17
合计			39547.96	19929.28			12455.8	4982.32			1245.62						

## 备注：

- 本证明可作为参保人在本单位参加社会保险的证明。向相关部门提供，查验部门可通过登录网址：<https://sipub.sz.gov.cn/vp/>，输入下列验真码（ 3391e6b909ecb933 ）核查，验真码有效期三个月。
- 生育保险中的险种“1”为生育保险，“2”为生育医疗。
- 医疗险种中的险种“1”为基本医疗保险一档，“2”为基本医疗保险二档，“4”为基本医疗保险三档，“5”为少儿/大学生医保（医疗保险二档），“6”为统筹医疗保险。
- 上述“缴费明细”表中带“\*”标识为补缴，空行为断缴。
- 居民养老保险、少儿/学生医疗保险缴费情况不在本清单中展示。
- 如2020年2月至6月的单位缴费部分金额为“0”或者缴费金额减半的，属于按规定减免后实收金额。
- 单位编号对应的单位名称：

单位编号  
30390765单位名称  
中铁建工集团华南有限公司

## 24. 劳资专管员—张爱菊

职称证

	系列 Series	经济系列
	专业 Profession	人力资源管理
	评审委员会 Evaluation Committee	总公司经济系列 高评委
	评审通过时间 Date of Approval	2017年12月
姓名 Name	张爱菊	
性别 Sex	女	
出生年月 Date of Birth	1979年11月	
技术资格 Technical Qualification	高级经济师	
工作单位 Place of work	中铁建工集团	
	证书编号 Certificate No:	3407080116
		
	中国铁路工程总公司 职称改革领导小组办公室颁发 Issued by Office of Leading Group for Reform of Professional Titles of China Railway Engineering Corporation	

身份证

姓名 张爱菊		中华人民共和国
性别 女 民族 汉		居民身份证
出生 1979年11月4日		
住址 广东省深圳市南山区科技 中一路6号帝景园D栋1201		
公民身份号码 372930197911044106		
		签发机关 深圳市公安局南山分局
		有效期限 2018.11.17-2038.11.17



# 学士学位证书

(普通高等教育本科毕业生)



张爱菊，女，  
1979年11月生。自2002  
年9月至2006年7月  
在云南财经大学  
广告学

专业

完成了四年制本科学习计划，业已毕业。  
经审核符合《中华人民共和国学位条例》  
的规定，授予文学学士学位。

云南财经大学  
学位评定委员会主席

江戎

2006年7月1日

证书编号：1068942006001578

## 社保证明

## 深圳市社会保险历年参保缴费明细表（个人）

姓名：张爱菊

社保电脑号：613867856

身份证号码：372930197911044106

页码：1

参保单位名称：中铁建工集团华南有限公司

单位编号：30390765

计算单位：元

缴费年	月	单位编号	养老保险			医疗保险			生育保险			工伤保险		失业保险			
			基数	单位交	个人交	险种	基数	单位交	个人交	险种	基数	单位交	基数	单位交	基数	单位交	个人交
2024	01	30390765	14462.0	2169.3	1156.96	1	14462	723.1	289.24	1	14462	72.31	14462	40.49	14462	115.7	28.92
2024	02	30390765	14462.0	2169.3	1156.96	1	14462	723.1	289.24	1	14462	72.31	14462	40.49	14462	115.7	28.92
2024	03	30390765	14462.0	2169.3	1156.96	1	14462	723.1	289.24	1	14462	72.31	14462	40.49	14462	115.7	28.92
2024	04	30390765	14462.0	2313.92	1156.96	1	14462	723.1	289.24	1	14462	72.31	14462	40.49	14462	115.7	28.92
2024	05	30390765	14462.0	2313.92	1156.96	1	14462	723.1	289.24	1	14462	72.31	14462	40.49	14462	115.7	28.92
2024	06	30390765	14462.0	2313.92	1156.96	1	14462	723.1	289.24	1	14462	72.31	14462	40.49	14462	115.7	28.92
2024	07	30390765	16310.0	2609.6	1304.8	1	16310	815.5	326.2	1	16310	81.55	16310	65.24	16310	130.48	32.62
2024	08	30390765	16310.0	2609.6	1304.8	1	16310	815.5	326.2	1	16310	81.55	16310	65.24	16310	130.48	32.62
2024	09	30390765	16310.0	2609.6	1304.8	1	16310	815.5	326.2	1	16310	81.55	16310	65.24	16310	130.48	32.62
2024	10	30390765	16310.0	2609.6	1304.8	1	16310	815.5	326.2	1	16310	81.55	16310	65.24	16310	130.48	32.62
2024	11	30390765	16310.0	2609.6	1304.8	1	16310	815.5	326.2	1	16310	81.55	16310	65.24	16310	130.48	32.62
2024	12	30390765	16310.0	2609.6	1304.8	1	16310	815.5	326.2	1	16310	81.55	16310	65.24	16310	130.48	32.62
2025	01	30390765	16310.0	2772.7	1304.8	1	16310	815.5	326.2	1	16310	81.55	16310	65.24	16310	130.48	32.62
2025	02	30390765	16310.0	2772.7	1304.8	1	16310	815.5	326.2	1	16310	81.55	16310	65.24	16310	130.48	32.62
合计			34652.66	17380.16			10862.6	4345.04			1086.26					434.48	

## 备注：

- 本证明可作为参保人在本单位参加社会保险的证明。向相关部门提供，查验部门可通过登录网址：<https://sipub.sz.gov.cn/vp/>，输入下列验真码（ 3391e6b909ec90c5 ）核查，验真码有效期三个月。
- 生育保险中的险种“1”为生育保险，“2”为生育医疗。
- 医疗险种中的险种“1”为基本医疗保险一档，“2”为基本医疗保险二档，“4”为基本医疗保险三档，“5”为少儿/大学生医保（医疗保险二档），“6”为统筹医疗保险。
- 上述“缴费明细”表中带“\*”标识为补缴，空行为断缴。
- 居民养老保险、少儿/学生医疗保险缴费情况不在本清单中展示。
- 如2020年2月至6月的单位缴费部分金额为“0”或者缴费金额减半的，属于按规定减免后实收金额。
- 单位编号对应的单位名称：  
单位编号 30390765 单位名称 中铁建工集团华南有限公司

