



工程编号：2015-440300-81-01-102193001001

深圳市建设工程施工招标 投标文件

工程名称：平南铁路南 280 米二线公路边坡地质灾害治理工程（现用名：平南铁路南 280 米二线公路边坡等 8 个地质灾害治理工程（EPC））

投标文件内容：资信标文件

投标人：深圳市瑞壹建设工程有限公司/江苏南京地质工程勘察院

日期：2025 年 4 月 22 日



目录

资信标要求一览表（如有）	5
1、企业情况汇总表	7
2、企业业绩情况汇总表（牵头单位提供即可）	11
1、企业业绩：甲居镇边坡地质灾害治理工程（二期）	12
“全国建筑市场监管公共服务平台”查询链接：	
https://jzsc.mohurd.gov.cn/data/project/detail?id=2983897	12
中标通知书	13
施工合同	14
竣工验收报告	19
2、企业业绩：石岩街道玉和山庄道路旁边坡等四个边坡工程[原名：石岩街道 2022 年地质灾害和危险边坡治理工程（一期）]	26
“全国建筑市场监管公共服务平台”查询链接：	
https://jzsc.mohurd.gov.cn/data/project/detail?id=2919346	26
中标通知书	27
施工合同	28
竣工验收报告	38
3、企业业绩：西乡街道 2022 年地质灾害和危险边坡治理工程	44
“全国建筑市场监管公共服务平台”查询链接：	
https://jzsc.mohurd.gov.cn/data/project/detail?id=2961103	44
中标通知书	45
施工合同	46
竣工验收报告	55
3、履约评价情况表（牵头单位提供即可）	58
石岩街道笔架山石场南北两侧部分区域整治及复绿工程（履约评价：合格）	59
西乡街道 2022 年地质灾害和危险边坡治理工程（履约评价：合格）	59
福永街道白石厦社区龙王庙西南侧挡墙安全隐患整治工程（履约评价：合格）	59



4、项目管理班子人员配备情况表	60
项目总负责人：杨立	62
设计负责人：葛双伟	67
勘察负责人：颜荣华	72
施工项目经理：付琪	80
技术负责人：高扬	86
勘察工程师：朱明	90
勘察工程师：孔劲奇	94
勘察工程师：施展	2
建筑工程师：蔡奕洪	6
岩土工程师：邓明云	9
机电工程师：张明科	12
造价工程师：葛双伟	15
质量负责人：袁俏婷	20
安全负责人：吴志强	23
质量员：李俊杰	27
安全员：黄宗盈	32
施工员：段佳珍	36
资料员：陈磊	39
材料员：何紫仪	43
劳资专管员：丘艳玲	47
5、其他	50
1、履约评价	50
石岩街道笔架山石场南北两侧部分区域整治及复绿工程（履约评价：合格）	51
西乡街道 2022 年地质灾害和危险边坡治理工程（履约评价：合格）	51
福永街道白石厦社区龙王庙西南侧挡墙安全隐患整治工程（履约评价：合格）	51
石岩街道玉和山庄道路旁边坡等四个边坡工程：（履约评价：合格）	51
广培小学变配电增容改造工程项目（施工）（履约评价：优秀）	52
深圳市笋岗小学变压器增容改造工程（履约评价：优秀）	53



龙岗区第二人民医院变压器扩容更新改造工程（履约评价：良好）	54
嶂背社区嶂背河岸安装路灯照明工程（履约评价：合格）	56
黄阁坑社区阁溪西村巷灯安装工程（履约评价：合格）	57
2、企业近 3 年纳税情况	58
2020 年度	59
2021 年度	60
2022 年度	61
2023 年度	62
3、企业获奖情况	63
2021 年度广东省土木工程詹天佑故乡杯奖	64
2022 年度广东省土木工程詹天佑故乡杯奖	65
2020 年度上半年深圳市优质结构工程奖	66
2020 年度下半年深圳市优质结构工程奖	66
2022 年度深圳市优质结构工程奖	67
2022 年度深圳市优质工程奖	68
深圳市装饰工程金鹏奖	69
深圳市装饰工程金鹏奖	70
2019 年度广东省“守合同重信用”企业	71
2020 年度广东省“守合同重信用”企业	72
宝安区建筑行业协会综合实力优秀企业	73
宝安区建筑行业协会综合实力优秀企业	74
一体集成式边坡生态修复施工工法	75
4、ISO 认证证书	76
5、深圳市市场监督管理局商事主体登记及备案信息查询单	81
6、企业信用等级评价	82

资信标要求一览表（如有）

序号	资信要素名称	有关要求或说明
1	企业基本情况	投标人须填报《企业情况汇总表》。 (按“第三章附件”表1格式要求提供)
2	企业近5年同类工程施工业绩（不超过3项）	企业近5年(从截标之日起倒算)同类工程施工业绩(不超过3项,并提供目录,超过部分按提供资料前3项计取) 1、证明材料:在建工程提供施工合同(关键页),业绩以合同签订时间为准;已竣工的提供施工合同(关键页)、竣工验收报告,业绩以竣工验收报告时间为准;施工合同或竣工验收报告未体现时间的,则不予统计此项业绩。 2、业绩需列表汇总,汇总表需体现出工程名称、建设单位、项目类型合同金额、合同签订时间或竣工验收时间、是否在建项目等内容, (按“第三章附件”表2格式要求提供,牵头单位提供即可。)
3	近5年履约评价（不超过3项）	投标人提供近5年(从截标之日起倒算)工程类项目履约评价情况;(不超过3项,若超过3项,招标人仅对前3项履约进行复核及统计)。 证明材料:履约证明等扫描件,以履约证明上载明的时间为准。一个项目的履约评价只计1项。若未附证明材料或证明材料中未能清晰体现关键信息或证明材料前后不一致,招标人有可能做出对投标人不利的判断。(按“第三章 附件”表3格式要求提供,牵头单位提供即可。)
4	项目班子人员配备情况	提供拟派本项目管理团队: 项目总负责人、施工项目经理、设计负责人、勘察负责人、各技术负责人、专业设计负责人、质量主任、安全主任、安全员等与本建设规模相适应的管理团队。 注:提供以上人员相关证书文件、近3个月(从招标公

		告发布之日起倒算)社保证明扫描件(若为退休人员的则提供劳动合同证明扫描件),原件备查。由社保局出具的盖有社保局章的社保证明扫描件,网上打印的带有社保局的签章的均有效,提供社保卡的视为无效,社保证明文件需加盖投标人公章。
--	--	---

备注:资信要素不进行评审,真实性通过公示予以监督。

1、企业情况汇总表

表 1 、 企业情况汇总表

企业基本情况（牵头单位提供即可）					
企业名称		深圳市瑞壹建设工程有限公司		企业性质（民营/国有） 民营	
统一社会信用代码		91440300052761055H		企业曾用名（如有） 深圳市安吉兴生态建设科技有限公司	
注册资金（万元）		6218		企业法定代表人 李玉龙	
现有资质类别及等级					
施工类		深圳市瑞壹建设工程有限公司：地基基础工程专业承包一级/地质灾害治理工程施工资质甲级			
设计类		深圳市瑞壹建设工程有限公司：地质灾害评估和治理工程勘查设计资质乙级			
勘察类		江苏南京地质工程勘察院：地质灾害评估和治理工程勘查设计甲级			
企业业绩情况（牵头单位提供即可）					
序号	建设单位	项目名称	合同金额（万元）	合同签订日期及完工日期	备注
1	丹巴县国有资产经营投资有限公司	甲居镇边坡工程（二期）	2668.56	合同签订日期	“全国建筑市场监管公共服务平台”

	司			2020.9.26 完工日期： 2021.5.12	台”查询链接： https://jzsc.mohurd.gov.cn/data/project/detail?id=298389 7
2	深圳市宝安区石岩街道办事处	石岩街道玉和山庄道路旁边坡等四个边坡工程 [原名：石岩街道 2022 年地质灾害和危险边坡治理工程（一期）]	1505.2258 46	合同签订日期 2022.12.2 完工日期： 2024.3.1.	“全国建筑市场监管公共服务平台”查询链接： https://jzsc.mohurd.gov.cn/data/project/detail?id=291934 6
3	深圳市宝安区西乡街道办事处	西乡街道 2022 年地质灾害和危险边坡治理工程	1379.6972 08	合同签订日期 2022.11.18 完工日期： 2025.1.6	“全国建筑市场监管公共服务平台”查询链接： https://jzsc.mohurd.gov.cn/data/project/detail?id=296110 3

履约评价情况（牵头单位提供即可）

序号	建设单位	项目名称	评价等级	签署日期	备注
1	深圳市宝安区石岩街道办事处	石岩街道笔架山石场南北两侧部分区域整治及复绿工程	合格	2021 年 1 季度	/
2	深圳市宝安区西乡街道办事处	西乡街道 2022 年地质灾害和危险边坡治理工程	合格	2023 年 2 季度	/
3	深圳市宝安区福永街道办事处	福永街道白石厦社区龙王庙西南侧挡墙安全隐患整治工程	合格	2023 年 2 季度	/

项目班子人员配备情况

序号	本项目职务	姓名	年龄	国家注册执业证书名称	职称证书名称及编号	社保证明时间
----	-------	----	----	------------	-----------	--------



				及编号		
1	项目总负责人	杨立	41	二级建造师/粤 2442021202201 085	工程师/24030 03186416	2023. 3-2025. 03
2	设计负责人	葛双伟	51	/	高级工程师/2 103001060215	2023. 3-2025. 03
3	勘察负责人	颜荣华	40	注册土木工程 (岩土)/AY163 201310	高级工程师/2 01903100191	2024. 02-2025. 3
4	施工项目经理	付琪	37	一级建造师/粤 1442020202103 353	/	2024. 12-2025. 03
5	技术负责人	高扬	38	/	工程师/GX220 24011117	2023. 03-2025. 3
6	勘察工程师	朱明	43	/	正高级工程师 /23320000031 1120067	2024. 02-2025. 3
7	勘察工程师	孔劲奇	37	/	高级工程师/2 02103100191	2024. 02-2025. 3
8	勘察工程师	施展	44	/	高级工程师/1 6800108	2024. 02-2025. 3
9	建筑工程师	蔡奕洪	36	/	工程师/62202 313141675	2023. 07-2025. 3
10	岩土工程师	邓明云	35	/	助理工程师/B 012331028	2023. 03-2025. 3
11	机电工程师	张明科	40	/	高级工程师/0 21401004586	2024. 05-2025. 3
12	造价工程师	葛双伟	51	一级造价师/建 [造]140144000 10092	/	2023. 03-2025. 3
13	质量负责人	袁俏婷	30	/	/	2023. 03-2025. 3
14	安全负责人	吴志强	52	/	/	2024. 06-2025. 3

15	质量员	李俊杰	39	/	/	2023. 03-2025. 3
16	安全员	黄宗盈	28	/	/	2023. 03-2025. 3
17	施工员	段佳珍	27	/	/	2023. 03-2025. 3
18	资料员	陈磊	37	/	/	2023. 03-2025. 3
19	材料员	何紫仪	28	/	/	2023. 03-2025. 3
20	劳资专管员	丘艳玲	42	/	/	2023. 03-2025. 3

注：此表如实填写并分别提交于资信文件及业绩文件中。

2、企业业绩情况汇总表（牵头单位提供即可）

序号	建设单位	项目名称	合同金额 (万元)	合同签订日期 及完工日期	备注
1	丹巴县国有资产经营投资有限公司	甲居镇边坡工程（二期）	2668.56	合同签订日期 2020.9.26 完工日期： 2021.5.12	“全国建筑市场监管公共服务平台”查询链接： https://jzsc.mohurd.gov.cn/data/project/detail?id=2983897
2	深圳市宝安区石岩街道办事处	石岩街道玉和山庄道路旁边坡等四个边坡工程 [原名：石岩街道 2022 年地质灾害和危险边坡治理工程（一期）]	1505.225846	合同签订日期 2022.12.2 完工日期： 2024.3.1.	“全国建筑市场监管公共服务平台”查询链接： https://jzsc.mohurd.gov.cn/data/project/detail?id=2919346
3	深圳市宝安区西乡街道办事处	西乡街道 2022 年地质灾害和危险边坡治理工程	1379.697208	合同签订日期 2022.11.18 完工日期： 2025.1.6	“全国建筑市场监管公共服务平台”查询链接： https://jzsc.mohurd.gov.cn/data/project/detail?id=2961103

注：

1. 请按本表所填报的顺序随表提供证明资料原件扫描件；提供证明材料不齐全或模糊不清，将不予认可。

1、企业业绩：甲居镇边坡地质灾害治理工程（二期）

“全国建筑市场监管公共服务平台”查询链接：

<https://jzsc.mohurd.gov.cn/data/project/detail?id=2983897>

中华人民共和国住房和城乡建设部 www.mohurd.gov.cn

全国建筑市场监管公共服务平台

建设工程企业 从业人员 建设项目 诚信记录

请输入关键词，例如企业名称、统一社会信用代码 搜索

首页 网站动态

合同登记信息详情

项目名称	甲居镇边坡地质灾害治理工程（二期）		
工程名称	甲居镇边坡地质灾害治理工程（二期）		
合同登记编号	5133232211060001-HZ-001	合同编号	5133232211050201
省级合同备案编号	--		
合同金额 (万元)	2668.56	合同类别	施工总承包
建设规模	本次拟治理高边坡坡高15米-46米，西侧坡段长约96m，为人工填土边坡，坡体主要由杂填土堆填形成；南侧坡段长约208.6m，为原始山体边坡，坡体主要由残积层砂质粘性土，强、中、微风化岩组成；东侧坡段长约108.6m。主要建设内容包括桩基础工程、桩板墙工程、预应力锚索工程、钢筋砼格构梁工程、锚杆工程、排水工程、土石方工程、绿化工程、既有排水沟改造工程等		
发包单位名称	丹巴县国有资产经营投资有限公司	发包单位统一社会信用代码	91513323795834067X
承包单位名称	深圳市瑞壹建设工程有限公司	承包单位统一社会信用代码	91440300052761055H
联合体承包单位名称	--	联合体单位统一社会信用代码	--
合同签订日期	2020-09-26	记录登记时间	2022-11-05
数据来源	业务办理	数据等级	C

关闭

数据等级 ? 省级合同备案编号 合同类别 合同登记编号 合同金额(万元) 发包单位名称 承包单位名称 详情

(513335)513323	2211050201-HZ-001	施工总承包	5133232211060001-HZ-001	2668.56	丹巴县国有资产经营投资有限公司	深圳市瑞壹建设工程有限公司	查看
----------------	-------------------	-------	-------------------------	---------	-----------------	---------------	----

中标通知书

中标通知书

深圳市瑞壹建设工程有限公司：

依据《中华人民共和国招标投标法》及有关法律法规以及招标文件的规定，甲居镇边坡地质灾害治理工程（二期），经评标委员会推荐，确定贵方为中标人。请贵方接到本通知后，在7日内到丹巴县国有资产经营投资有限公司，与招标人协商签订合同。

工程名称	甲居镇边坡地质灾害治理工程（二期）		
项目经理	刘先瑞	工期（天）	220
中标内容	本次拟治理边坡坡高 15 米~46 米，西侧坡段长约 96m，为人工填土边坡，坡体主要由杂填土堆填形成；南侧坡段长约 208.6m，为原始山体边坡，坡体主要由残积层砂质粘性土，强、中、微风化岩组成；东侧坡段长约 108.6m。主要建设内容包括桩基础工程、桩板墙工程、预应力锚索工程、钢筋砼格构梁工程、锚杆工程、排水工程、土石方工程、绿化工程、既有排水沟拆改工程等		
中标价格	贰仟陆佰陆拾捌万伍仟陆佰元整 ￥26685600.00 元		
备注			

招标人：丹巴县国有资产经营投资有限公司（盖章）

日期：2020 年 09 月 10 日



瑞壹合同编号
(2020)年(14)号

合同编号: _____

甲居镇边坡地质灾害治理工程（二期）
施工合同

发 包 人: 丹巴县国有资产经营投资有限公司

承 包 人: 深圳市瑞壹建设工程有限公司

第一节 协议书

发包人（全称）丹巴县国有资产经营投资有限公司

承包人（全称）深圳市瑞壹建设工程有限公司

依照《中华人民共和国民法典》、《中华人民共和国建筑法》、《中华人民共和国招标投标法》及相关法律、行政法规，遵循平等、自愿、公平和诚信原则，合同双方就甲居镇边坡地质灾害治理工程（二期）工程总承包事宜经协商一致，订立本合同。

1. 工程概况

工程名称：甲居镇边坡地质灾害治理工程（二期）

工程批准、核准或备案文号： /

工程内容及规模：本次拟治理边坡坡高15米~46米，西侧坡段长约96m，为人工填土边坡，坡体主要由杂填土堆填形成；南侧坡段长约208.6m，为原始山体边坡，坡体主要由残积层砂质粘性土，强、中、微风化岩组成；东侧坡段长约108.6m。主要建设内容包括桩基础工程、桩板墙工程、预应力锚索工程、钢筋砼格构梁工程、锚杆工程、排水工程、土石方工程、绿化工程、既有排水沟拆改工程等。

工程所在省市详细地址：四川省甘孜州丹巴县

工程承包范围：工程量清单及施工图纸范围内所示内容。



2. 工程主要生产技术（或建筑设计方案）来源

/

3. 主要日期

施工计划开工日期（或以监理开工令为准）： 2020 年 10 月 20 日

工程计划竣工日期： 2021 年 05 月 12 日

4. 工程质量标准

工程施工质量标准： 合格

5. 合同价格和付款货币

合同价格为人民币（大写）： 贰仟陆佰陆拾捌万伍仟陆佰元整 （小写金额：
¥26685600.00 元）。详见合同价格清单分项表。除根据合同约定的在工程实施过程中需进
行增减的款 项外，合同价格不作调整。

6. 定义与解释

本协议书中有词语的含义与通用条款中赋予的定义与解释相同。

7. 合同生效

本合同在以下条件全部满足之后生效： 签字盖章后生效



发包人：丹巴县国有资产经营投资有限公司

(公章或合同专用章)

法定代表人或其授权代表：

(签字)

工商注册住所：

企业组织机构代码：

邮政编码：

法定代表人：

授权代表：

电话：

传真：

电子邮箱：

开户银行：

账号：

承包人：深圳市瑞壹建设工程有限公司

(公章或合同专用章)

法定代表人或其授权代表：

(签字)

工商注册住所：深圳市龙岗区龙城街道爱联

社区中粮祥云2栋A座3106-1

企业组织机构代码：91440300052761055H

邮政编码：518172

法定代表人：李玉龙

授权代表：

电话：0755-28689513

传真：0755-28689513

电子邮箱：1026179042@qq.com

开户银行：中国建设银行股份有限公司深

圳龙岗支行

账号：44250100005700002022

合同订立时间：2020年09月26日

本工程款必须汇入承包人账户
否则，视为未收到工程款
公司名称：深圳市瑞壹建设工程有限公司
开户银行：中国建设银行深圳龙岗支行
账号：44250100005700002022



承包人指定的项目经理:

职权：代表承包人履行合同约定的权力和义务。

通信地址：深圳市龙岗区龙城街道爱联社区中粮祥云 2 栋 A 座 3106-1 邮编：518116

承包人任命的其他人员。承包人任命的其他人员是在项目经理的授权下负责执行项目经理的部分工作的人员，其在授权范围内所作的工作视为已得到项目经理的同意，均视为是承包人履行本合同的行为。

所授职权范围: _____ / _____

本合同工程发包人委托给监理人的监理内容及监理权限：依据监理合同，国
省、市法律、法规及相关规定。

111

四川省房屋建筑工程和市政基础设施工程

竣工验收报告

工程名称： 甲居镇边坡地质灾害治理工程（二期）

建设单位： 丹巴县国有资产经营投资有限公司

四川省建设工程质量安全监督总站监制

工程概况	工程名称	甲居镇边坡地质灾害治理工程(二期)		工程地址	四川省甘孜州丹巴县
	建筑面积	/m2		结构类型	/
	层数	地上	地下	基础形式	/
	电 梯	/台		总 高	/
	开工日期	2020年10月20日		自动扶梯	/台
	建设单位	丹巴县国有资产经营投资有限公司	竣工验收日期	2021年05月12日	
	勘察单位	四川省交通勘察设计研究院有限公司	监理单位	四川合顺工程咨询有限公司	
	设计单位	四川省交通勘察设计研究院有限公司	施工图审查机构	/	
	施工单位	深圳市瑞壹建设工程有限公司		质量监督机构	/
验收组组成情况	单 位	姓 名		职 称 (职 务)	备 注
	建设单位	李 勇		项目负责人	
	监理单位	张 磊		总监理工程师	
		石 力		专业监理工程师	
	施工单位	刘 先锋		项目经理	
		杨 鹏 远		项目技术负责人	
		杨 立		施工员	



验收组组成情况	设计单位	黄磊	设计负责人	
	勘察单位	李飞腾	勘察负责人	
	相关单位			

竣工 验收 内容	拟治理边坡坡高 15 米~46 米，西侧坡段长约 96m，为人工填土边坡，坡体主要由杂填土堆填形成；南侧坡段长约 208.6m，为原始山体边坡，坡体主要由残积层砂质粘性土，强、中、微风化岩组成；东侧坡段长约 108.6m。主要建设内容包括桩基础工程、桩板墙工程、预应力锚索工程、钢筋砼格构梁工程、锚杆工程、排水工程、土石方工程、绿化工程、既有排水沟拆改工程等所有工程内容
竣工 验收 组织 形式 和 验收 程序	由建设单位项目负责人组织施工、设计、监理、勘察等单位项目负责人进行单位工程验收。分桩基础（桩板墙）工程、预应力锚索（锚杆）工程、钢筋砼格构梁工程、绿化排水工程 4 个验收小组，先进行资料审核，然后对工程实体进行检查，最后对工程质量进行讨论，形成验收结论。
竣 工 验 收 条 件 及 检 查 情 况	1、设计文件和合同约定内容的完成情况： 已完成施工图纸范围内和合同约定的全部内容。
	2、工程技术档案、施工管理资料、质量保证资料的检查情况： 档案及有关资料完整，检查合格。
	3、勘察、设计、施工、监理等单位分别签害的质量检查报告： 均已分别签署质量合格文件。
	4、规划、消防、环保、人防等有关部门专项验收情况： 各部门专项验收均合格。
	5、工程建设过程中发现的质量问题的整改情况： 工程建设过程中发现的质量问题已整改完毕，符合要求。
	6、工程质量保修书的签署情况： 已签署工程质量保修书。

工 程 验 收 结 论	分部 工程 质量 评定 情况	分部工程名称	质量结果
		桩基础工程	合格
		桩板墙工程	合格
		预应力锚索工程	合格
		钢筋砼格构梁工程	合格
		锚杆工程	合格
		排水工程	合格
		绿化工程	合格
	观感 质量 综合 评价	外观质量符合验收规范，综合评价一般。	
	质量 控制 资料 核查 情况	共核查 48 项 其中符合要求 48 项 经鉴定符合要求 48 项 核查结果：资料符合设计文件及规范要求，完整齐全，有关安全及功能和检验抽样结果符合设计及规范要求。	

工 程 验 收 结 论	<p>单位工程质量验收结论：</p> <p>本工程已按设计文件要求和合同约定的工程内容全部完成。经各方检查验收，工程技术档案、施工管理资料、质量控制资料真实完整，符合要求；本工程按照国家相关设计、施工规范施工。施工质量满足有关验收规范要求；本工程各分部质量评定为合格。</p>
----------------------------	--



建设单位：丹巴县国有资产经营投资有限公司（公章） 项目负责人：李勇 2021年5月12日	
勘察单位：四川省交通勘察设计研究院有限公司（公章） 勘察负责人：李飞雁 2021年5月12日	
设计单位：四川省交通勘察设计研究院有限公司（公章） 设计负责人：黄永 2021年5月12日	
注册建造师（项目经理）：刘先瑞	施工单位：深圳市瑞壹建设工程有限公司（公章） 企业技术负责人：葛双伟 2021年5月12日
监理单位：四川合顺工程咨询有限公司（公章） 总监理工程师：张毅 2021年5月12日	
<p>附单位工程质量综合验收文件：</p> <ol style="list-style-type: none"> 1、勘察单位对工程勘察文件的质量检查报告； 2、设计单位对工程设计文件的质量检查报告； 3、施工单位对工程施工质量的检查报告，包括：单位工程、分部工程质量自评记录，工程竣工资料目录自查表，建筑材料、建筑构配件、商品混凝土、设备的出厂合格证和进场试验报告的汇总表，涉及工程结构安全的试块、试件以及有关材料的试（检）验报告汇总表和强度合格评定表，工程开、竣工报告； 4、监理单位对工程质量的评估报告； 5、地基与基础、主体结构分部工程以及单位工程质量验收报告； 6、工程有关质量检测和功能性试验资料； 7、建设行政主管部门、质量监督机构责令整改问题的整改结果； 8、验收人员签署的竣工验收原始文件； 9、竣工验收遗留问题的处理结果； 10、施工单位签署的工程质量保修书； 11、法律、规章规定必须提供的其它文件。 	

2、企业业绩：石岩街道玉和山庄道路旁边坡等四个边坡工程[原名：石岩街道 2022 年地质灾害和危险边坡治理工程（一期）]

“全国建筑市场监管公共服务平台”查询链接：

<https://jzsc.mohurd.gov.cn/data/project/detail?id=2919346>

中华人民共和国住房和城乡建设部 www.mohurd.gov.cn

全国建筑市场监管公共服务平台

建设工程企业 从业人员 建设项目 诚信记录

请输入关键词，例如企业名称、统一社会信用代码 搜索

首页 项目数据 石岩街道2022年地质灾害和危险边坡治理工程(一期)

项目编号 建设单位 项目分类 总面积(平方米) 立项级别

工程基本信息 数据等级 ?

中标单位名称 项目负责人 身份证号码 数据来源

中标单位名称 深圳市瑞壹建设工程有限公司

项目负责人 刘先瑞

身份证号码 413028*****37

数据来源 共享交换

招标投标信息详情

项目名称	石岩街道2022年地质灾害和危险边坡治理工程(一期)		
工程名称	石岩街道玉和山庄道路旁边坡等四个边坡工程[原名：石岩街道2022年地质灾害和危险边坡治理工程（一期）]		
中标通知书编号	4403062207050010-BD-001	省级中标通知书编号	4403062207040002-BD-001
招标类型	施工	招标方式	公开招标
中标日期	2022-11-18	中标金额(万元)	1505.23
建设规模	--		
面积(平方米)	--		
招标代理单位名称	深圳市全安建设监理有限公司	统一社会信用代码	91440300279541073Y
中标单位名称	深圳市瑞壹建设工程有限公司	统一社会信用代码	91440300052761055H
项目负责人	刘先瑞	证件类型	身份证
身份证号码	413028*****37	记录登记时间	2022-11-18
数据来源	共享交换	数据等级	B

关闭

网站动态

手机查看

广东省-深圳市-宝安区

香港院校 福田训练场

31号楼

南北明华药行

官田西

2楼

石岩街道办事处

宝安区石岩街道

编号 详情

02-BA-001 查看



中标通知书

60#

中标通知书

标段编号: 2208-440306-04-01-218420001001

标段名称: 石岩街道玉和山庄道路旁边坡等四个边坡工程[原名: 石岩街道2022年地质灾害和危险边坡治理工程(一期)]

建设单位: 深圳市宝安区石岩街道办事处

招标方式: 公开招标

中标单位: 深圳市瑞壹建设工程有限公司

中标价: 1505.225846万元

中标工期: 90天

项目经理(总监): 刘先瑞

本工程于 2022-10-11 在深圳公共资源交易中心(深圳交易集团宝安分公司)进行招标, 2022-11-23 已完成招标流程。

招标人和中标人应当自中标通知书发出之日起三十日内按照招标文件和中标人的投标文件订立书面合同。

招标代理机构(盖章):

法定代表人或其委托代理人

(签字或盖章):

招标人(盖章):

法定代表人或其委托代理人

(签字或盖章):

日期: 2022-11-28

查验码: 7684369196383641

查验网址: zjj.sz.gov.cn/jsjy

施工合同

<div>瑞壹合同编号 (2022)年(15)号</div>		<div>正本</div>
<div>合同审核专用章 审核人: 邹丹丹 日期: 年 月 日</div>	工程编号: _____	
	合同编号: YHSZ001	
<div>深圳市建设工程 施工(单价)合同 (适用于招标工程固定单价施工合同)</div>		
工程名称: 石岩街道玉和山庄道路旁边坡等四个边坡工程		
工程地点: 深圳市宝安区石岩街道		
发 包 人: 深圳市宝安区石岩街道办事处		
承 包 人: 深圳市瑞壹建设工程有限公司		
2022 年版		

第一部分 协议书

发包人(全称): 深圳市宝安区石岩街道办事处

承包人(全称): 深圳市瑞壹建设工程有限公司

根据《中华人民共和国民法典》、《中华人民共和国建筑法(2011 修正)》、《深圳经济特区建设工程施工招标投标条例(2004 修正)》及其他有关法律、法规,遵循平等、自愿、公平和诚实信用的原则,发包人和承包人就本工程施工事项协商一致,订立本合同,达成协议如下:

一、工程概况

工程名称: 石岩街道玉和山庄道路旁边坡等四个边坡工程

工程地点: 深圳市宝安区石岩街道

工程规模及特征: 本项目包含 4 处隐患治理点: 官田社区玉和山庄道路旁边坡、水田煤气供应站东侧边坡(乾坤驾校后山边坡)、水田实业有限公司西南侧边坡、坑尾巧通厂后山体边坡。项目概算总投资 3176.92 万元,其中建安工程费 2425.3 万元。

资金来源: 财政投入 100%。

承包方式: 包工包料

二、工程承包范围

施工总承包,包括但不限于: 锚索格构梁、锚杆格构梁、完善截排水系统和生态修复等。

具体建设内容详见项目施工图及工程量清单内容。

1、市政公用及配套专业工程、其他工程: (在□内打√, 并填写相应的工程量)

<input type="checkbox"/> 七通一平工程 _____ 万平方米	<input type="checkbox"/> 电信管道工程 _____ 米
<input checked="" type="checkbox"/> 挡墙护坡工程 <u>12748.29</u> 平方米	<input type="checkbox"/> 电力管道工程 _____ 米
<input type="checkbox"/> 软基处理工程 _____ 万平方米	<input type="checkbox"/> 污水处理厂及配套工程 _____ 立方米/d
<input type="checkbox"/> 水厂及配套工程 _____ 立方米/d	<input type="checkbox"/> 污泥处理厂及配套工程 _____ 立方米/d
<input type="checkbox"/> 给水管道工程 _____ 米	<input type="checkbox"/> 泵站工程 _____ 平方米
<input type="checkbox"/> 道路工程长: _____ 米宽: _____ 米	<input type="checkbox"/> 隧道工程长: _____ 米宽: _____ 米高: _____ 米
<input type="checkbox"/> 桥梁工程 _____ 座	<input type="checkbox"/> 道路改造工程长: _____ 米宽: _____ 米
<input type="checkbox"/> 排水箱涵工程长: _____ 米宽: _____ 米高: _____ 米	<input type="checkbox"/> 路灯照明工程 _____ 座
<input type="checkbox"/> 交通监控、收费综合系统工程	<input type="checkbox"/> 绿化工程 _____ 米

五、签约合同价

人民币（大写）：壹仟伍佰零伍万贰仟贰佰伍拾捌元肆角陆分

（小写）：¥15052258.46 元；

其中：

(1)安全文明施工费：

人民币（大写）：捌拾肆万叁仟玖佰伍拾肆元叁角陆分（¥843954.36 元）；

(2)材料和工程设备暂估价金额：

人民币（大写）： / （¥ / 元）；

(3)专业工程暂估价金额：

人民币（大写）： / （¥ / 元）；

(4)暂列金额：

人民币（大写）：捌拾万元整（¥800000 元）。

(5)BIM 技术应用费用：

人民币（大写）： / （¥ / 元）；

六、工人工资专用账户信息

工人工资款支付专用账户名称：

工人工资款支付专用账户开户银行：

工人工资款支付专用账户号：

七、组成合同的文件

组成本合同的文件及优先解释顺序与本合同通用条款 2.1 款的规定一致：

(1)本合同签订后双方新签订的补充协议；

(2)本合同第一部分的协议书；

(3)中标通知书及其附件；

(4)本合同第四部分的补充条款；

(5)本合同第三部分的专用条款；

(6)本合同第二部分的通用条款；

(7)本工程招标文件中的技术要求和投标报价规定；

(8)投标文件(包括承包人在评标期间和合同谈判过程中递交和确认并经发包



人同意的对有关问题的补充资料和澄清文件等)；

(9)现行的标准、规范、规定及有关技术文件；

(10)图纸和技术规格书；

(11)已标价工程量清单；

(12)发包人和承包人双方有关本工程的变更、签证、洽商、索赔、询价采购凭证等书面文件及组成合同的其他文件。

八、词语含义

本协议书中有词语含义与本合同“通用条款”中赋予它们的定义相同。

九、承诺

1. 发包人承诺按照法律规定履行项目审批手续、筹集工程建设资金并按照合同约定的期限和方式支付合同价款及其它应当支付的款项,并履行本合同所约定的全部义务。

2. 承包人承诺按照法律规定及合同约定组织完成工程施工,确保工程质量和安全,不进行转包及违法分包,并在质量缺陷责任期及保修期内承担相应的工程维修责任,并履行本合同所约定的全部义务。

3. 发包人和承包人双方理解并承诺不再就同一工程另行签订与合同实质性内容相背离的协议。

十、合同订立与生效

本合同订立时间:2022年12月2日;

订立地点:深圳市宝安区石岩街道办事处

发包人和承包人约定本合同自双方签字盖章后成立。

本合同一式12份,均具有同等法律效力,发包人执8份,承包人执3份,监理单位留存1份。



发包人(公章): 深圳市宝安区石岩街道

办事处

法定代表人或其委托代理人:

(签字)

组织机构代码:

地址: 深圳市宝安区石岩街道行政执法

大楼

邮政编码:

法定代表人:

委托代理人:

电话: 0755-27355597

传真:

电子信箱: 1120319051@qq.com

开户银行:

账号:

合同经办人:

承包人(公章): 深圳市瑞壹建设工程有

限公司

法定代表人或其委托代理人:

(签字)

组织机构代码: 91440300052761055H

地址: 深圳市宝安区西乡街道河西社区

八十一区前进二路 93 号 4A27

邮政编码:

法定代表人: 李玉龙

委托代理人:

电话: 0755-28683872

传真:

电子信箱:

开户银行: 41019400040069693

账号: 中国农业银行深圳宝安支行营业

部

本工程款必须汇入承包人账户
否则, 视为未收到工程款
公司名称: 深圳市瑞壹建设工程有限公司
开户银行: 中国农业银行深圳宝安支行营业部
账号: 41019400040069693



竖立维权信息告知牌、随时接受有关部门的日常监督检查和专项检查等各项工作。本合同履行过程中，如政府有关部门颁布新的文件，按最新文件执行。

(10) 按照《深圳市工程建设领域工资保证金管理办法》(试行)(深人社规[2018]17号)的有关规定，承包人在办理施工许可证之前，采用银行保函形式，缴纳工资保证金。

(11) 承包人应严格按照海绵城市施工图施工，确保海绵城市设施实现应有功能。如本工程竣工验收时，海绵城市设施未达到施工图的技术要求，监理人应在验收工作完毕后7天内向承包人发出不予验收的指令，要求承包人对达不到合同约定标准的工程返工或修复直至合格。承包人在完成上述工作后，应重新提出竣工验收申请。发包人应按照第26.1款的约定重新组织竣工验收。竣工验收通过，发包人应按第26.2款的约定签发交接证书。交接证书中写明的实际竣工日期应为重新验收合格之日。

上述工作所需一切费用已包含在其他有价款的综合单价或合价内，任何与此有关的费用，发包人将不另行支付。

4.3 项目经理的任命

(2) 承包人任命的项目经理姓名:刘先瑞;资格证书号:粤1442006200701713

(3) 承包人的项目经理同时兼任承包人其它工程项目的项目经理的，承包人应向发包人支付违约金每次。具体约定如下:承包人的项目经理与投标文件的承诺不一致的，投标文件承诺的项目经理每延迟到位1天应向发包人支付违约金2万元;项目经理未常驻现场的，每发现1次向发包人支付违约金2万元，超过三次的，发包人有权要求更换项目经理，同时承包人向发包人按合同价的0.5%标准支付违约金;项目经理未参加发包人要求其参加的相关会议且未经发包人同意请假的，每次向发包人支付违约金2万元。

4.4 项目经理的更换

(2) 承包人未经监理工程师及发包人同意更换项目经理的，承包人应向发包人支付违约金。①根据《深圳市住房和建设局关于明确招标工程项目负责人更换事项的通知》(深建标(2017)11号)的有关规定，本项目将项目经理资历、能力、信誉等情况作为定标考虑因素，除通用条款4.4(1)条可更换情形外，其它情形均不允许更换项目经理。承包人提出更换项目经理的，所更换的人员必须为承包人的职工，其从业资格、业绩等不得低于中标承诺条件。除项目经

附件：

工程质量保修书

发包人（全称）：深圳市宝安区石岩街道办事处

承包人（全称）：深圳市瑞壹建设工程有限公司

为保证石岩街道玉和山庄道路旁边坡等四个边坡工程（工程名称）在合理使用期限内正常使用，发包人和承包人根据《中华人民共和国建筑法》、《建设工程质量管理条例》、《深圳特区建设工程质量管理条例》，经协商一致，签订工程质量保修书。承包人在质量保修期内按照有关规定及双方约定承担工程质量保修责任。

一、工程质量保修范围

质量保修范围包括地基基础工程、主体结构工程、屋面防水工程、有防水要求的卫生间/房间和外墙面的防渗漏工程、电气管线工程、给排水管道工程、设备安装工程、供热和供冷系统工程、装饰装修工程以及双方约定的其他项目。

具体质量保修范围，双方约定如下：

保修范围包括施工图及设计变更的全部内容。

二、工程质量保修期

质量保修期从工程实际竣工之日算起。单项竣工验收的工程，按单项工程分别计算质量保修期。

双方约定本工程质量保修期如下：

☒地基基础工程、主体结构工程为设计文件规定的合理使用年限；

☐屋面防水工程、有防水要求的卫生间/房间和外墙面的防渗漏工程为5年（最低为5年）；

☒电气管线工程、给排水管道工程、设备安装工程为2年（最低为2年）；

☐供热和供冷系统工程为_____个（最低为2个）采暖期、供冷期；

☐装饰装修工程为_____年；

☒其他项目保修期约定：2年。

三、工程质量保修责任

1. 属于保修范围内的项目，在保修期内，承包人应在接到保修通知之日后7天内派人修理。承包人不在约定期限内派人修理，发包人可委托其他人员修理。

2. 发生紧急抢修事故的, 承包人接到事故通知后, 应立即到达事故现场抢修。

四、工程质量保修费用

工程质量保修费用及相关的损害赔偿责任由造成质量缺陷的责任方承担。

五、工程质量保证方式

工程质量保证方式可采用以下方式:

☒ 质量保证金:

质量保证金一般不超过结算合同价格的 3%, 发包人承包人约定本工程的质量保证金为结算合同价格的 3%, 具体为:

币种: 人民币

金额(大写): 肆拾伍万壹仟伍佰陆拾柒元柒角伍分

(小写): ¥451567.75 元

质量保证金银行利率为: /

☐ 工程质量保证担保:

☐ 工程质量保险:

六、质量保证金的支付

采用质量保证金方式时, 发包人在工程竣工验收合格满二年后第 14 天内, 将剩余质量保证金和利息支付给承包人, 但并不免除承包人在保修期内的保修责任。

如发包人不在约定时限内足额向承包人支付剩余质量保证金和利息的, 发包人应从约定应付之日起按同期银行贷款利率向承包人支付拖欠款额的贷款利息, 并按每延期一天向承包人赔偿拖欠款额的千分之一的标准承担违约责任。

七、其他

发包人承包人约定的其他工程质量保修事项: 1、在工程移交给项目使用单位之前, 由发包人组织承包人、监理人、项目使用单位及有关部门, 对工程进行一次全面检查。除正常磨损外, 承包人应对检查发现的缺陷进行保修, 承包人承担其自身质量缺陷所产生的保修费用。

2、保修费用的确定: 由造价咨询单位按照保修工程实施时的计价规定和《深圳建设工程价格信息》计算, 工程量由监理单位核实、发包人核定, 《深圳建

设工程价格信息》缺少的材料价格由发包人委托造价咨询单位经市场调查询价后确定，同时保修费用需经造价管理机构审核。

3、在质量缺陷保修期内，承包人必须在接到保修通知之日起2天内无条件派人先行保修，发生涉及结构安全、严重影响使用功能的质量缺陷或给排水、供电、燃气、通信及路灯等特殊工程的紧急抢修事故的，承包人接到保修通知后，必须立即到达现场实施保修。质量保修完成后，由发包人组织承包人和监理人，配合项目使用单位验收。涉及结构安全的，发包人将报当地建设行政主管部门备案。同时承包人应将其产生的原因、补救措施、完成保修情况以书面形式提交发包人。

4、在工程质量缺陷保修期内，承包人的违约责任

①在保修期内发生质量缺陷或紧急抢修事故的时，如发包人无法联系到承包人，或联系到承包人但承包人不能及时履行保修义务时，无论缺陷责任是否属于承包人，承包人必须承担由此产生的一切保修费用、相关损失及违约责任。

②若承包人未及时到达现场实施保修，发包人有权直接委托其他单位或使用单位代承包人组织实施保修，承包人必须承担由此发生的一切保修费用及相关损失。发包人将在质量保证金中扣除保修费，承包人需支付保修费用30%的违约金，如质量保证金余额不足，发包人将向承包人索赔。发包人还将承包人不履行保修义务的不良行为报送建设行政主管部门。

③若承包人及时到达现场，但认为自行无法按时完成保修义务，可与发包人协商，直接委托使用单位或发包人确认的其他单位实施保修。若承包人未及时与发包人完成协商事宜，又未能在规定时限内完成保修的，发包人有权通知使用单位进行保修，承包人必须承担由此发生的一切保修费用及相关损失。发包人将在质量保证金中扣除保修费，承包人需向发包人支付保修费用30%的违约金，如质量保证金余额不足，发包人将向承包人索赔。发包人还将承包人不履行保修义务的不良行为报送建设行政主管部门。

④若承包人及时到达现场，并与发包人完成协商，同意直接委托使用单位或发包人确认的其他单位实施保修。承包人在收到支付工程保修费用的通知7天内，应将保修费用支付给代其实施保修的单位。如在规定时间内未支付有关费用的，发包人可直接从质量保证金中扣除该保修费用，并支付给保修单位，承

包人需向发包人支付保修费用 30%的违约金，如质量保证金余额不足，发包人将向承包人索赔。发包人还将承包人不履行保修义务的不良行为报送建设行政主管部门。

⑤若承包人按照发包人的要求及时履行了保修义务，并能提供证据说明质量缺陷非承包人的责任，保修费用及相关损失由缺陷责任方承担。

5、对于涉及结构安全的工程质量问题，无论何时，在所有人、使用人或者第三方向当地建设行政主管部门报告并通知承包人后，承包人应立即采取安全防范措施，同时发包人将委托原设计单位或者具有相应资质等级的设计单位提出保修方案后，承包人应立即实施保修。承包人立即实施了有效的防范设施和保修的，保修费用、人身和财产损害赔偿，由经过法定程序确认的缺陷责任方承担。承包人拖延安全防范措施或者拖延保修，所造成的一切人身、财产损害责任和赔偿均由承包人承担，同时发包人将提请建设行政主管部门按《房屋建筑工程质量保修办法》和相关法律、法规对承包人予以处罚。

6、承包人在本项目竣工验收之前，应向发包人提供主要装饰材料设备的维护保养手册，手册应包括但不限于清洁周期、清洁方式、局部更换及修补方法、国内维护机构等资料。

7、工程竣工验收满 2 年，项目使用单位或建设单位未提出新的保修要求，发包人可向承包人支付剩余质量保证金。质量保证金的结清，并不代表承包人保修义务的完成，发包人有权按照本合同约定的保修期限、相关法律和法规向承包人索赔保修费用和相关损失。

本《工程质量保修书》作为施工合同附件由发包人承包人双方共同签署。

发包人（公章）

承包人（公章）

法定代表人或其委托代理人（签字）

法定代表人或其委托代理人（签字）

2022 年 12 月 2 日

2022 年 12 月 2 日

市政备-1

市政基础设施工程

工程竣工验收报告

工程名称： 石岩街道玉和山庄道路旁边坡等四个边坡工程

验收日期： 2024年3月1日

建设单位：
(盖章) 深圳市宝安区石岩街道办事处



一、工程概况

工程名称	石岩街道玉和山庄道路旁边坡等四个边坡工程	工程地点	深圳市宝安区石岩街道
工程规模		工程造价(万元)	1505.225846
结构类型		工程用途	边坡治理
施工许可证证号(开工批复)	/	开工日期	2023.01.10
监督单位	/	监督登记号	/
建设单位	深圳市宝安区石岩街道办事处		
勘察单位	深圳市大升勘测技术有限公司	资 质 证 号	B244046952
设计单位	中国有色金属工业西安勘察设计研究院有限公司		B161012336-8/1
施工单位	深圳市瑞壹建设工程有限公司		D244317295
	/		/
监理单位	深圳市龙建建设监理有限公司		E244001850
施工图审查单位	/		/

二、工程现状验收实施情况

(一) 验收组织

建设单位组织勘察、设计、施工、监理等单位和其他有关专家组成验收组，根据工程特点，下设若干专业组。

1、验收组

组长	张三兵
副组长	唐利人、刘先瑞
组员	李让、李江涛、马运知、李俊杰、黄坤旋

2、专业组

专业组	组 长	组 员
道路工程	/	/
桥梁工程	/	/
排水工程	唐利人	李江涛、李俊杰、黄坤旋
给水工程	/	/
隧道工程	/	/
交通设施工程	/	/
污水处理工程	/	/
防洪工程	/	/
供电及照明工程	/	/
其它工程（边坡工程）	张三兵	刘先瑞、李让、马运知

(二) 验收程序

- 1、建设单位主持验收会议；
- 2、建设、勘察、设计、施工、监理单位介绍工程合同履约情况和在工程建设各个环节执行法律、法规和工程建设强制性标准情况；
- 3、审阅建设、勘察、设计、施工、监理单位的工程档案资料；
- 4、验收组实地查验工程质量；
- 5、专业验收组发表意见，验收组成工程竣工验收意见并签名。

(三)、工程质量评定

专业工程 名 称	质量保证 资料评定	外观质量 评 定	实测实量 评 定	评定等级
道路工程	/	/	/	/
桥梁工程	/	/	/	/
排水工程	合格	一般	一般	一般
给水工程	/	/	/	/
隧道工程	/	/	/	/
交通设施 工 程	/	/	/	/
污水处理 工 程	/	/	/	/
防洪工程	/	/	/	/
供电及照明 工 程	/	/	/	/
其它工程（边坡 工程）	合格	一般	一般	一般



四、验收（专业）组成员签名

[illegible]



五、工程验收结论

验收结论:

根据设计及相关验收规范规定,本工程各质量责任主体对该工程进行竣工验收,验收结论如下:

- 1、本工程已完成工程设计文件和合同约定的所有内容;
- 2、工程质量符合设计文件、国家相关规范及与建设单位的合同约定要求;
- 3、质量控制资料齐全并符合要求;
- 4、安全和使用功能核查及抽查合格;
- 5、观感质量检查合格;
- 6、经组织竣工验收,各质量责任主体一致同意本工程质量等级评定为“合格”,同意“验收”并“交付使用”;
- 7、竣工验收日期: 2024 年 3 月 1 日。

验收日期: 年 月 日

建设单位 (公章)	监理单位 (公章)	施工单位 (公章)	勘察单位 (公章)	设计单位 (公章)
 项目负责人:  2024年3月1日	 项目总监:  2024年3月1日	 项目负责人:  刘宪瑞 一级注册建造师执业印章 粤1442006200701713 2026.05.24 2024年3月1日	 项目负责人:  2024年3月1日	 项目负责人:  2024年3月1日

3、企业业绩：西乡街道 2022 年地质灾害和危险边坡治理工程

“全国建筑市场监管公共服务平台” 查询链接：

<https://jzsc.mohurd.gov.cn/data/project/detail?id=2961103>

招标投标信息详情

项目名称	西乡街道2022年地质灾害和危险边坡治理工程		
工程名称	西乡街道2022年地质灾害和危险边坡治理工程		
中标通知书编号	4403062209150012-BD-001	省级中标通知书编号	4403062209140003-BD-001
招标类型	施工	招标方式	公开招标
中标日期	2022-11-11	中标金额(万元)	1379.7
建设规模	--		
面积(平方米)	--		
招标代理单位名称	深圳市弘森项目管理有限公司	统一社会信用代码	91440300063859832G
中标单位名称	深圳市瑞壹建设工程有限公司	统一社会信用代码	91440300052761055H
项目负责人	李俊杰	证件类型	身份证
身份证号码	430407*****19	记录登记时间	2022-11-11
数据来源	共享交换	数据等级	B

关闭



中标通知书

22-59

中标通知书

标段编号: 2209-440306-04-01-899176001001

标段名称: 西乡街道2022年地质灾害和危险边坡治理工程

建设单位: 深圳市宝安区西乡街道办事处

招标方式: 公开招标

中标单位: 深圳市瑞壹建设工程有限公司

中标价: 1379.697208万元

中标工期: 400天

项目经理(总监): 李俊杰



本工程于 2022-10-28 在深圳公共资源交易中心(深圳交易集团宝安分公司)进行招标, 2022-11-16 已完成招标流程。

招标人和中标人应当自中标通知书发出之日起三十日内按照招标文件和中标人的投标文件订立书面合同。

招标代理机构(盖章):
法定代表人或其委托代理人
(签字或盖章):



招标人(盖章):
法定代表人或其委托代理人
(签字或盖章):
日期: 2022-11-17



查验码: 7032342048108253

查验网址: zjj.sz.gov.cn/jsjy

施工合同

【副本】

合同编号（甲方）：

合同编号（乙方）：

合同备案专用章
编号 深宝西合【2022】A3485号

瑞壹合同编号
(2022)年(14)号



宝安区西乡街道

XiXiang Subdistrict of Bao'an District

施工(单价)合同

(适用于招标工程固定单价施工合同)

工程名称：西乡街道 2022 年地质灾害和危险边坡治理工程

工程地点：深圳市宝安区西乡街道

发包人：深圳市宝安区西乡街道办事处

承包人：深圳市瑞壹建设工程有限公司

第一部分 协议书

发包人(全称): 深圳市宝安区西乡街道办事处

承包人(全称): 深圳市瑞壹建设工程有限公司

根据《中华人民共和国民法典》《中华人民共和国建筑法》《深圳经济特区建设工程施工招标投标条例》及其他有关法律、法规,遵循平等、自愿、公平和诚实信用的原则,发包人和承包人就本工程施工事项协商一致,订立本合同,达成协议如下:

一、工程概况

工程名称: 西乡街道 2022 年地质灾害和危险边坡治理工程

工程地点: 宝安区西乡街道

核准(备案)证编号: _____

工程规模及特征: 本项目治理范围包括麒裕工业城北东侧边坡、西乡铁仔山公园老兵工业区登山道旁边坡、西乡固戍沙边新村五巷 5 号楼后侧边坡、东财工业区 9 号 E 栋北宿舍南侧边坡、西乡铁仔山公园 HL2060 灯珠旁边坡、新雄工业区后边坡六处边坡,总治理面积约 10536 平方米。详见施工图纸和招标控制价(预算)审定书。

资金来源: 财政投入 100 %; 国有资本 %; 集体资本 %; 民营资本 %; 外商投资 %; 混合经济 %; 其他 %。

二、工程承包范围

施工图及招标控制价(预算)审定书所涉及的所有工程内容。

1. 市政公用及配套专业工程、其他工程: (在□内打√, 并填写相应的工程量)

<input type="checkbox"/> 七通一平工程	万平方米	<input type="checkbox"/> 电信管道工程	米
<input checked="" type="checkbox"/> 挡墙护坡工程	长: 米; 宽: 米; 高: 米	<input type="checkbox"/> 电力管道工程	米
<input type="checkbox"/> 软基处理工程	万平方米	<input type="checkbox"/> 污水处理厂及配套工程	立方米/d
<input type="checkbox"/> 水厂及配套工程	立方米/d	<input type="checkbox"/> 污泥处理厂及配套工程	立方米/d
<input type="checkbox"/> 给水管道工程	米	<input type="checkbox"/> 泵站工程	平方米
<input type="checkbox"/> 道路工程	长: 米 宽: 米	<input type="checkbox"/> 隧道工程	长: 米 宽: 米 高: 米
<input type="checkbox"/> 桥梁工程	座	<input type="checkbox"/> 道路改造工程	长: 米 宽: 米

<input type="checkbox"/> 排水箱涵工程 长: 米 宽: 米 高: 米	<input type="checkbox"/> 路灯照明工程 座
<input type="checkbox"/> 交通监控、收费综合系统工程	<input type="checkbox"/> 绿化工程 米
<input type="checkbox"/> 交通安全设施工程 米	<input type="checkbox"/> 燃气工程 米
<input type="checkbox"/> 其它:施工图及招标控制价(预算)审定书所涉及的所有工程内容。	

2. 房屋建筑及配套专业工程: (在□内打√, 并填写相应的工程量)

<input type="checkbox"/> 地基与基础工程 (<input type="checkbox"/> 基础 <input type="checkbox"/> 基坑支护 <input type="checkbox"/> 边坡 <input type="checkbox"/> 土方 <input type="checkbox"/> 其它_____);		
<input type="checkbox"/> 主体结构工程 (<input type="checkbox"/> 钢筋混凝土 <input type="checkbox"/> 钢结构 <input type="checkbox"/> 钢管混凝土 <input type="checkbox"/> 型钢混凝土 <input type="checkbox"/> 其它_____);		
<input type="checkbox"/> 建筑装饰装修工程 (<input type="checkbox"/> 门窗 <input type="checkbox"/> 幕墙: _____ 平方米 <input type="checkbox"/> 其它_____);		
<input type="checkbox"/> 通风与空调 (<input type="checkbox"/> 通风 <input type="checkbox"/> 空调 <input type="checkbox"/> 其它_____);		
<input type="checkbox"/> 建筑给排水及供暖 (<input type="checkbox"/> 室内给、排水系统 <input type="checkbox"/> 室外给、排水管网 <input type="checkbox"/> 其它_____);		
<input type="checkbox"/> 建筑电气工程 (<input type="checkbox"/> 室外电气 <input type="checkbox"/> 电气照明 <input type="checkbox"/> 其它_____);		
<input type="checkbox"/> 智能建筑 (<input type="checkbox"/> 综合布线系统 <input type="checkbox"/> 信息网络系统 <input type="checkbox"/> 其它_____);		
<input type="checkbox"/> 屋面及防水工程	<input type="checkbox"/> 建筑节能	<input type="checkbox"/> 消防工程
<input type="checkbox"/> 室外工程 (<input type="checkbox"/> 室外设施_____ <input type="checkbox"/> 附属建筑_____ <input type="checkbox"/> 室外环境_____)。		
<input type="checkbox"/> 燃气工程 (户数: _____; 庭院管: _____ 米)		
<input type="checkbox"/> 其它:施工图及招标控制价(预算)审定书所涉及的所有工程内容。		

3. 二次装饰装修工程: (在□内打√, 并填写相应的工程量)

<input type="checkbox"/> 消防工程	<input type="checkbox"/> 门窗	<input type="checkbox"/> 防水工程	<input type="checkbox"/> 电气照明	<input type="checkbox"/> 建筑节能
<input type="checkbox"/> 通风与空调 (<input type="checkbox"/> 通风 <input type="checkbox"/> 空调 <input type="checkbox"/> 其它_____);				
<input type="checkbox"/> 建筑给排水及供暖 (<input type="checkbox"/> 室内给、排水系统 <input type="checkbox"/> 其它_____);				
<input type="checkbox"/> 智能建筑 (<input type="checkbox"/> 综合布线系统 <input type="checkbox"/> 信息网络系统 <input type="checkbox"/> 其它_____);				
<input type="checkbox"/> 其它:				

4. 其他工程

三、合同工期

计划开工日期：2022 年 12 月 1 日（以监理工程师开工令为准）；

计划竣工日期：2024 年 1 月 4 日；

合同工期总日历天数 400 天。

标准工期总日历天数 / 天（指按《深圳市建设工程施工工期标准》计算出的本工程工期）。

合同工期对比标准工期的压缩比例为 / %（压缩比例=1-合同工期/标准工期）。

四、质量标准

本工程质量标准：合格

五、签约合同价

人民币（大写）壹仟叁佰柒拾玖万陆仟玖佰柒拾贰元零捌分（¥ 13796972.08 元）；

其中：

(1) 安全文明施工费：

人民币（大写）肆拾万零壹仟壹佰捌拾壹元玖角陆分（¥ 401181.96 元）；

(2) 材料和工程设备暂估价金额：

人民币（大写） / （¥ / 元）；

(3) 专业工程暂估价金额：

人民币（大写） / （¥ / 元）；

(4) 暂列金额：

人民币（大写）壹佰肆拾万零陆仟捌佰柒拾元陆角贰分（¥ 1406870.62 元）。

六、组成合同的文件

组成本合同的文件及优先解释顺序如下，本条与通用条款 2.1 款的规定不一致的以本条为准：

- (1) 本合同签订后双方新签订的补充协议；
- (2) 本合同第四部分的补充条款；
- (3) 本合同第一部分的协议书；
- (4) 中标通知书及其附件；
- (5) 本合同第三部分的专用条款；
- (6) 本合同第二部分的通用条款；

- (7) 本工程招标文件中的技术要求和投标报价规定;
- (8) 投标文件(包括承包人在评标期间和合同谈判过程中递交和确认并经发包人同意的对有关问题的补充资料和澄清文件等);
- (9) 现行的标准、规范、规定及有关技术文件;
- (10) 图纸和技术规格书;
- (11) 已标价工程量清单;
- (12) 发包人和承包人双方有关本工程的变更、签证、洽商、索赔、询价采购凭证等书面文件及组成合同的其他文件。

七、词语含义

本协议书中有词语含义与本合同“通用条款”中赋予它们的定义相同。

八、承诺

- 1. 发包人承诺按照法律规定履行项目审批手续、筹集工程建设资金并按照合同约定的期限和方式支付合同价款及其它应当支付的款项,并履行本合同所约定的全部义务。
- 2. 承包人承诺按照法律规定及合同约定组织完成工程施工,确保工程质量和安全,不进行转包及违法分包,并在质量缺陷责任期及保修期内承担相应的工程维修责任,并履行本合同所约定的全部义务。
- 3. 发包人和承包人双方理解并承诺不再就同一工程另行签订与本合同实质性内容相背离的协议。

九、合同订立与生效

本合同订立时间: 2022 年 11 月 18 日;

订立地点: 深圳市宝安区西乡街道

发包人和承包人约定本合同自 双方法定代表人或委托代理人签字、发包人与承包人盖章 后成立。

本合同一式 拾 份,均具有同等法律效力,发包人执 伍 份,承包人执 伍 份。



发包人：深圳市宝安区西乡街道办事处
(公章)

法定代表人或其委托代理人：
(签字)

组织机构代码：_____

地址：_____

邮政编码：_____

电话：_____

传真：_____

电子信箱：_____

开户银行：_____

账号：_____

承包人：(公章) 深圳市瑞壹建设工程有限公司

法定代表人或其委托代理人：
(签字)

组织机构代码：91440300052761055H

地址：深圳市宝安区西乡街道河西社区
八十一区前进二路 93 号 4A27

邮政编码：518102

电话：0755-28689513

传真：0755-28689513

电子信箱：RY2012RY@126.COM

开户银行：中国农业银行深圳宝安支行
营业部

账号：41019400040069693

本工程款必须汇入承包人账户
否则，视为未收到工程款
公司名称：深圳市瑞壹建设工程有限公司
开户银行：中国农业银行深圳宝安支行营业部
账号：41019400040069693

工程质量缺陷保修书

发包人（全称）：深圳市宝安区西乡街道办事处

承包人（全称）：深圳市瑞壹建设工程有限公司

为保证 西乡街道 2022 年地质灾害和危险边坡治理工程（工程名称）在合理使用期限内正常使用，发包人和承包人根据《中华人民共和国建筑法》、《建设工程质量管理条例》、《深圳市建设工程质量管理条例》，经协商一致，签订工程质量缺陷保修书。承包人在质量缺陷保修期内按照有关规定及双方约定承担工程质量缺陷保修责任。

一、 工程质量缺陷保修范围

质量保修范围包括地基基础工程、主体结构工程、屋面防水工程、有防水要求的卫生间/房间和外墙面的防渗漏工程、电气管线工程、给排水管道工程、设备安装工程、供热和供冷系统工程、装饰装修工程以及双方约定的其他项目。

具体质量缺陷保修范围，双方约定如下：全部施工内容。

二、 工程质量缺陷保修期

工程质量缺陷保修期从工程实际竣工验收合格之日算起。单项竣工验收的工程，按单项工程分别计算质量缺陷保修期。

双方约定本工程质量缺陷保修期如下：

☒地基基础工程、主体结构工程为设计文件规定的合理使用年限；

☒屋面防水工程、有防水要求的卫生间/房间和外墙面的防渗漏工程为 5 年（最低为 5 年）；

☒电气管线工程、给排水管道工程、设备安装工程为 2 年（最低为 2 年）；

☒供热和供冷系统工程为 2 个（最低为 2 个）采暖期、供冷期；

☒装饰装修工程为 2 年；

☒其他项目保修期约定：

其他未列的项目质量缺陷保修期均为 2 年。

三、 工程质量缺陷保修责任

1. 属于保修范围内的项目，在保修期内，承包人应在接到保修通知之日后 7 天内派人修理。承包人不在约定期限内派人修理的，发包人 can 委托其他人员修理。

2. 发生紧急抢修事故的，承包人接到事故通知后，应立即到达事故现场抢修。

四、 工程质量缺陷保修费用

工程质量缺陷保修费用及相关的损害赔偿费用由造成质量缺陷的责任方承担。

五、工程质量缺陷保修金

工程质量缺陷保修金一般不超过施工合同价款的 3%，发包人承包人约定本工程的质量保修金为施工合同价款的 3 %。具体为：

币种: 人民币

金额(大写): _____

(小写): _____

质量缺陷保修金银行利率为： 不计算利息。

六、工程质量缺陷保修金的支付

发包人在工程竣工验收合格满两年后第 14 天内, 将剩余工程质量缺陷保修金支付给承包人, 但并不免除承包人在保修期内的保修责任。

七、 其它

发 包 人 承 包 人 约 定 的 其 他 工 程 质 量 缺 陷 保 修 事 项：遵照《深圳市建设工程质量管理条例》执行。凡属承包人施工质量引起的工程维修，其费用皆由承包人承担，保修期间承包人在接到发包人书面通知后 7 天内派人维修，否则发包人可委托其他单位修理，其费用在保修金内扣除，承包人不得有任何异议。

本《工程质量缺陷保修书》作为施工合同附件由发包人承包人双方共同签署。

(以下无正文, 为签署部分。)

发 包 人 (公章):

法定代表人或
其委托代理人(签字):

2022年11月18日

承 包 人 (公章):

法定代表人或
其委托代理人(签字):

2022年4月18日



约定承包人应做的其他工作及费用承担：

(1) 负责协调与城管、环保、水务、交警、交通、城建、国土等主管部门的工作关系，并承担相关费用；投标人应充分考虑该工程的特点以及周边环境对施工的限制性，因周边环境的环保要求所引起的施工降效、不能连续施工或延误所增加费用均已包含在合同总价中。(2) 承担自工程开工至竣工验收移交之日止发包人和工程师现场办公区的全部水电、排污、物业管理及环境卫生等费用。(3) 土石方车辆驶入市政道路前必须经过清洗以保证出场上路的拉土车辆的整洁情况符合城管的要求，承包人承担因自身原因违反相关规定造成的损失和罚款。(4) 配合施工场地内相关管线、地上及地下构筑物等产权单位的拆迁工作。(5) 承包人应在踏勘现场及研究地质等所有招标资料后，充分考虑到现场排水能力，保证在施工过程中设备、材料、已完工程不被水淹没，由此采取的措施所发生的一切费用均由承包人承担。承包人应提前做好进场准备工作，发包人发出进场通知后 7 天内，承包人应当进场。发包人将不另行增加任何费用。

4.3 项目经理的任命

(2) 承包人任命的项目经理姓名：李俊杰，资格证书号：粤 1352015201513904

(3) 承包人的项目经理与投标文件的承诺不一致，或项目经理未及时到位，或同时兼任承包人其它工程项目的项目经理的，承包人应向发包人支付违约金每次 5000 元，同时发包人还有权要求承包人予以改正。

4.4 项目经理的更换

(2) 承包人未经监理工程师及发包人同意更换项目经理的，承包人应向发包人支付违约金 50000 元 / 次。

(3) 承包人无正当理由拒绝更换项目经理的违约责任：

承包人应按投标时的承诺委派项目经理，项目经理应常驻施工现场并切实履行工程管理职责，不得兼职其它项目。未经发包人批准承包人不得擅自变更或调换项目经理，项目经理与投标书承诺不一致或未及时到位，将视为承包人严重违约。发包人将向建设主管部门提出对其不良记录处理，并向建设主管部门提交承包人不合格履约评价。同时项目经理每不在岗一天，发包人对承包人处于 2000 元/天的违约金，同时发包人还有权要求承包人予以改正。如更换项目经理需取得发包人同意，发包人有权要求承包人更换不称职的项目经理，承包人必须服从，并且必须在接到发包人要求的 15 日内，更换符合资质及项目要求的项目经理。不能按时更换，将视为承包人严重违约。发包人将向建

竣工验收报告

市政竣·通-11

市政基础设施工程

建设工程竣工验收报告

工程名称： 西乡街道2022年地质灾害和危险边坡治理工程

建设单位（公章）： 深圳市宝安区西乡街道办事处

竣工验收日期： 2025年1月6日

发出日期： 2025年1月6日





市政基础设施工程

工程名称	西乡街道2022年地质灾害和危险边坡治理工程	工程地点	深圳市宝安区西乡街道
工程规模 (建筑面积、 道路桥梁长度等)	约10536m²	工程造价 (万元)	1379.697208
结构类型	边坡治理	开工日期	2023 年 02月 25 日
施工许可证号	/	竣工日期	2024 年 11月 10 日
监督单位	/	监督登记号	/
建设单位	深圳市宝安区西乡街道办事处	总施工单位	深圳市瑞壹建设工程有限公司
勘察单位	广东有色工程勘察设计院	施工单位(土建)	深圳市瑞壹建设工程有限公司
设计单位	中国有色金属长沙勘察设计院有限公司	施工单位 (设备安装)	/
监理单位	深圳市大兴工程管理有限公司	工程检测单位	深圳市宝安区住房和建设事务中心
其他主要参建单位		其他主要参建单位	
专项验收情况			
专项验收名称	证明文件发出日期	文件编号	对验收的意见
单位(子单位) 工程质量竣工 验收记录	2024-05-04	2022年西乡街道边坡 001号	符合要求, 同意验收。
法律法 规规定 的其他 验收文 件			
附有关证明文件			
施工许可证			
施工图设计文件 审查意见			
工程竣工报告			
工程质量评估报告			
勘察质量检查报告			
设计质量检查报告			
工程质量保修书			



市政基础设施工程

工程完成情况	本工程已完成设计文件和合同约定的各项内容。		
工程质量情况	土建	合格	
	设备安装	/	
工程未达到使用功能的部位(范围)	<div>中华人民共和国注册土木工程师(岩土) 姓名: 曾令浓 注册号: 440552-AY007 有效期: 至2025年6月</div> <div>中华人民共和国注册土木工程师(岩土) 姓名: 梁福初 注册号: 4330034-AY017 有效期: 至2025年12月</div> <div>中华人民共和国注册监理工程师 王勇 注册号 44027204 有效期 2024.12.09 深圳市大兴工程管理有限公司</div> <div>中华人民共和国一级注册建造师执业印章 李俊杰 粤1352015201513904 建筑·市政 2026.04.06 深圳市瑞壹建设工程有限公司</div>		
参加验收单位意见	建设单位	监理单位	施工单位
	<div>(公章) 项目负责人: 2025年1月6日</div>	<div>(公章) 总监理工程师: (执业资格证章) 2025年1月6日</div>	<div>(公章) 项目负责人: (执业资格证章) 2025年1月6日</div>
	分包单位	设计单位	勘察单位
	<div>(公章) 项目负责人: (执业资格证章) 年 月 日</div>	<div>(公章) 项目负责人: (执业资格证章) 2025年1月6日</div>	<div>(公章) 项目负责人: (执业资格证章) 2025年1月6日</div>

3、履约评价情况表（牵头单位提供即可）

序号	建设单位	项目名称	评价等级	签署日期	备注
1	深圳市宝安区石岩街道办事处	石岩街道笔架山石场南北两侧部分区域整治及复绿工程	合格	2021 年 1 季度	/
2	深圳市宝安区西乡街道办事处	西乡街道 2022 年地质灾害和危险边坡治理工程	合格	2023 年 2 季度	/
3	深圳市宝安区福永街道办事处	福永街道白石厦社区龙王庙西南侧挡墙安全隐患整治工程	合格	2023 年 2 季度	/

注：

1. 请按本表所填报的顺序随表提供证明资料原件扫描件；提供证明材料不齐全或模糊不清，将不予认可。

[illegible]

4、项目管理班子人员配备情况表

序号	本项目职务	姓名	年龄	国家注册执业证书名称及编号	职称证书名称及编号	其他证书名称及编号	备注
1	项目总负责人	杨立	41	二级建造师/粤 2442021202201085	工程师/2403003186416	/	/
2	设计负责人	葛双伟	51	/	高级工程师/2103001060215	/	/
3	勘察负责人	颜荣华	40	注册土木工程师(岩土)/AY163201310	高级工程师/201903100191	/	/
4	施工项目经理	付琪	37	一级建造师/粤 1442020202103353	/	/	/
5	技术负责人	高扬	38	/	工程师/GX22024011117	/	/
6	勘察工程师	朱明	43	/	正高级工程师/233200000311120067	/	/
7	勘察工程师	孔劲奇	37	/	高级工程师/202103100191	/	/
8	勘察工程师	施展	44	/	高级工程师/16800108	/	/
9	建筑工程师	蔡奕洪	36	/	工程师/62202313141675	/	/
10	岩土工程师	邓明云	35	/	助理工程师/B012331028	/	/
11	机电工程师	张明科	40	/	高级工程师/021401004586	/	/
12	造价工程师	葛双伟	51	一级造价师/建[造]14014400010092	/	/	/
13	质量负责人	袁俏婷	30	/	/	质量员证/2401	/



深圳市瑞壹建设工程有限公司

						030600595844	
14	安全负责人	吴志强	52	/	/	注册安全工程 师资格证/0178 837	/
15	质量员	李俊杰	39	/	/	质量员证/0915 8792024070043 99	/
16	安全员	黄宗盈	28	/	/	安全生产考核 合格证/粤建安 C3（2023）002 3714	/
17	施工员	段佳珍	27	/	/	施工员证/0622 3104000530000 03	/
18	资料员	陈磊	37	/	/	资料员证/4417 1140007533	/
19	材料员	何紫仪	28	/	/	材料员证/2401 040000125481	/
20	劳资专管员	丘艳玲	42	/	/	劳资专管员证/ 0915879202407 004400	/

注：

1. 请按本表所填报的顺序随表提供证明资料原件扫描件；提供证明材料不齐全或模糊不清，将不予认可。

项目总负责人：杨立

项目总负责人简历表

姓名	杨立	性别	男	年龄	41岁
职务	项目总负责人	职称	工程师	学历	专科
证件类型	身份证	证件号码	511322198401014713		
手机号码	/		证件号（职称证书编号）	2403003186416	
参加工作时间	2005年		从事项目总负责人年限	1年	



使用有效期：2024年11月
29日-2025年05月28日

中华人民共和国二级建造师注册证书

姓 名：杨立

性 别：男



出生日期：1984-01-01

注册编号：粤2442021202201085

聘用企业：深圳市瑞壹建设工程有限公司

注册专业：市政公用工程（有效期：2025-01-10至2028-01-10）
建筑工程（有效期：2025-01-10至2028-01-10）



杨立

个人签名：杨立

签名日期：2024.12.10

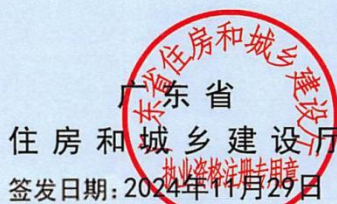

住房和城乡建设厅

签发日期：2024年11月29日

广东省职称证书

姓名：杨立

身份证号：511322198401014713



职称名称：工程师

专业：建筑施工

级别：中级

取得方式：职称评审

通过时间：2024年6月2日

评审组织：深圳市建筑施工专业高级职称评审委员会

证书编号：2403003186416

发证单位：深圳市人力资源和社会保障局

发证时间：2024年8月20日







深圳市社会保险历年参保缴费明细表（个人）

姓名: 杨立		社保电话号: 609608078		身份证号码: 6113221994101014713		页码: 1											
参保单位名称: 深圳市瑞壹建设工程有限公司		单位编号: 507925		计算单位: 元													
缴费年	月	单位编号	养老保险			医疗保险			生育保险			工伤保险			失业保险		
			基数	单位交	个人交	险种	基数	单位交	个人交	险种	基数	单位交	个人交	基数	单位交	个人交	
2023	03	507925	2360.0	354.0	188.8	1	7778	492.24	155.56	1	2360	11.8	2360	7.36	2360	16.52	7.08
2023	04	507925	2360.0	354.0	188.8	1	7778	492.24	155.56	1	2360	11.8	2360	7.36	2360	16.52	7.08
2023	05	507925	2360.0	354.0	188.8	1	7778	492.24	155.56	1	2360	11.8	2360	7.36	2360	16.52	7.08
2023	06	507925	2360.0	354.0	188.8	1	7778	492.24	155.56	1	2360	11.8	2360	7.36	2360	16.52	7.08
2023	07	507925	2360.0	354.0	188.8	1	7778	492.24	155.56	1	2360	11.8	2360	7.36	2360	16.52	7.08
2023	08	507925	2360.0	354.0	188.8	1	7778	492.24	155.56	1	2360	11.8	2360	7.36	2360	16.52	7.08
2023	09	507925	2360.0	354.0	188.8	1	7778	492.24	155.56	1	2360	11.8	2360	7.36	2360	16.52	7.08
2023	10	507925	2360.0	354.0	188.8	1	7778	492.24	155.56	1	2360	11.8	2360	7.36	2360	16.52	7.08
2023	11	507925	2360.0	354.0	188.8	1	7778	492.24	155.56	1	2360	11.8	2360	7.36	2360	16.52	7.08
2023	12	507925	2360.0	354.0	188.8	1	7778	492.24	155.56	1	2360	11.8	2360	7.36	2360	16.52	7.08
2024	01	507925	3523.0	528.45	281.84	1	6475	323.75	129.5	1	6475	32.38	2360	6.61	2360	18.88	4.72
2024	02	507925	3523.0	528.45	281.84	1	6475	323.75	129.5	1	6475	32.38	2360	6.61	2360	18.88	4.72
2024	03	507925	3523.0	528.45	281.84	1	6475	323.75	129.5	1	6475	32.38	2360	6.61	2360	18.88	4.72
2024	04	507925	3523.0	528.45	281.84	1	6475	323.75	129.5	1	6475	32.38	2360	6.61	2360	18.88	4.72
2024	05	507925	3523.0	528.45	281.84	1	6475	323.75	129.5	1	6475	32.38	2360	6.61	2360	18.88	4.72
2024	06	507925	3523.0	528.45	281.84	1	6475	323.75	129.5	1	6475	32.38	2360	6.61	2360	18.88	4.72
2024	07	507925	4492.0	718.72	359.36	1	6475	323.75	129.5	1	6475	32.38	2360	9.44	2360	18.88	4.72
2024	08	507925	4492.0	718.72	359.36	1	6475	323.75	129.5	1	6475	32.38	2360	9.44	2360	18.88	4.72
2024	09	507925	4492.0	718.72	359.36	1	6475	323.75	129.5	1	6475	32.38	2360	9.44	2360	18.88	4.72
2024	10	507925	4492.0	718.72	359.36	1	6475	323.75	129.5	1	6475	32.38	2360	9.44	2360	18.88	4.72
2024	11	507925	4492.0	718.72	359.36	1	6475	323.75	129.5	1	6475	32.38	2360	9.44	2360	18.88	4.72
2024	12	507925	4492.0	718.72	359.36	1	6475	323.75	129.5	1	6475	32.38	2360	9.44	2360	18.88	4.72
2025	01	507925	4492.0	718.72	359.36	1	6475	323.75	129.5	1	6475	32.38	2360	9.44	2360	18.88	4.72
2025	02	507925	4492.0	718.72	359.36	1	6475	323.75	129.5	1	6475	32.38	2360	9.44	2360	18.88	4.72
2025	03	507925	4492.0	718.72	359.36	1	6475	323.75	129.5	1	6475	32.38	2360	9.44	2360	18.88	4.72
合计			13419.63	6813.23	9372.77		3414.29		664.03								

备注：

1. 本证明可作为参保人在本单位参加社会保险的证明，向相关部门提供，查验部门可通过登录网址：<https://sipub.sz.gov.cn/vp/>，输入下列验证码（3391e716a22a6506）核查，验证码有效期三个月。
2. 生育保险中的险种“1”为生育保险，“2”为生育医疗。
3. 医疗险种中的险种“1”为基本医疗保险一档，“2”为基本医疗保险二档，“4”为基本医疗保险三档，“5”为少儿/大学生医保（医疗保险二档），“6”为补充医疗保险。
4. 上述“缴费明细”表中带“*”标识为补缴，空行为断缴。
5. 居民养老保险、少儿/学生医疗保险缴费情况不在本清单中展示。
6. 如2020年2月至6月的单位缴费部分金额为“0”或者缴费金额减半的，属于按规定减免后实收金额。
7. 单位编号对应的单位名称：

单位编号
507925

单位名称
深圳市瑞壹建设工程有限公司



设计负责人：葛双伟

设计负责人简历表

姓名	葛双伟	性 别	男	年 龄	51岁
职务	项目经理	职 称	高级工程师	学 历	本科
证件类型	身份证	证件号码	410411197401173033	手机号码	/
参加工作时间		2000年		从事设计负责人年限	
10年					
证件号（职称证书编号）		2103001060215			

广东省职称证书

姓 名：葛双伟

身份证号：410411197401173033



职称名称：高级工程师

专 业：建筑施工

级 别：副高

取得方式：职称评审

通过时间：2021年04月17日

评审组织：深圳市建筑施工专业高级职称评审委员会

证书编号：2103001060215

发证单位：深圳市人力资源和社会保障局

发证时间：2021年08月02日



查询网址：<http://www.gdhrss.gov.cn/gdweb/zyjsrc>





深圳市社会保险历年参保缴费明细表（个人）

姓名: 葛双林 社保电脑号: 650208141 身份证号码: 410411197401173083 页码: 1
参保单位名称: 深圳市瑞壹建设工程有限公司 单位编号: 507925 计算单位: 元

缴费年	月	单位编号	养老保险			医疗保险			生育		工伤保险		失业保险	
			基数	单位交	个人交	险种	基数	单位交	个人交	险种	基数	单位交	基数	单位交
2023	03	507925	2360.0	330.4	188.6	4	12964	53.34	12.96	1	2360	11.8	2360	16.52
2023	04	507925	2360.0	330.4	188.6	4	12964	53.34	12.96	1	2360	11.8	2360	16.52
2023	05	507925	2360.0	330.4	188.6	4	12964	53.34	12.96	1	2360	11.8	2360	16.52
2023	06	507925	2360.0	330.4	188.6	4	12964	53.34	12.96	1	2360	11.8	2360	16.52
2023	07	507925	2360.0	330.4	188.6	4	12964	53.34	12.96	1	2360	11.8	2360	16.52
2023	08	507925	2360.0	330.4	188.6	4	12964	53.34	12.96	1	2360	11.8	2360	16.52
2023	09	507925	2360.0	330.4	188.6	4	12964	53.34	12.96	1	2360	11.8	2360	16.52
2023	10	507925	2360.0	330.4	188.6	2	6123	91.85	30.62	1	6123	30.62	2360	16.52
2023	11	507925	2360.0	330.4	188.6	2	6123	91.85	30.62	1	6123	30.62	2360	16.52
2023	12	507925	2360.0	330.4	188.6	2	6123	91.85	30.62	1	6123	30.62	2360	16.52
2024	01	507925	3523.0	490.22	281.64	2	6475	97.13	32.38	1	6475	32.38	2360	18.88
2024	02	507925	3523.0	490.22	281.64	2	6475	97.13	32.38	1	6475	32.38	2360	18.88
2024	03	507925	3523.0	490.22	281.64	2	6475	97.13	32.38	1	6475	32.38	2360	18.88
2024	04	507925	3523.0	526.45	281.64	2	6475	97.13	32.38	1	6475	32.38	2360	18.88
2024	05	507925	3523.0	526.45	281.64	2	6475	97.13	32.38	1	6475	32.38	2360	18.88
2024	06	507925	3523.0	526.45	281.64	2	6475	97.13	32.38	1	6475	32.38	2360	18.88
2024	07	507925	4492.0	673.6	359.36	2	6475	97.13	32.38	1	6475	32.38	2360	18.88
2024	08	507925	4492.0	673.6	359.36	2	6475	97.13	32.38	1	6475	32.38	2360	18.88
2024	09	507925	4492.0	673.6	359.36	2	6475	97.13	32.38	1	6475	32.38	2360	18.88
2024	10	507925	4492.0	673.6	359.36	2	6475	97.13	32.38	1	6475	32.38	2360	18.88
2024	11	507925	4492.0	673.6	359.36	2	6475	97.13	32.38	1	6475	32.38	2360	18.88
2024	12	507925	4492.0	673.6	359.36	2	6475	97.13	32.38	1	6475	32.38	2360	18.88
2025	01	507925	4492.0	718.72	359.36	2	6733	101.0	33.67	1	6733	33.67	2360	18.88
2025	02	507925	4492.0	718.72	359.36	2	6733	101.0	33.67	1	6733	33.67	2360	18.88
2025	03	507925	4492.0	718.72	359.36	2	6733	101.0	33.67	1	6733	33.67	2360	18.88
合计				12567.97	8812.28			2152.49	672.15			604.03		141.90

备注:

1. 本证明可作为参保人在本单位参加社会保险的证明, 向相关部门提供, 查验部门可通过登录
网址: <https://sipub.sz.gov.cn/vp/>, 输入下列验证码 (3391e716a22c2679) 核查, 验证码有效期三个月。
2. 生育保险中的险种“1”为生育保险, “2”为生育医疗。
3. 医疗险种中的险种“1”为基本医疗保险一档, “2”为基本医疗保险二档, “4”为基本医疗保险三档, “5”为少儿/大学生医保 (医疗保险二档), “6”为统筹医疗保险。
4. 上述“缴费明细”表中带“*”标识为补缴, 空行为断缴。
5. 居民养老保险、少儿/学生医疗保险缴费情况不在本清单中展示。
6. 如2020年2月至6月的单位缴费部分金额为“0”或者缴费金额减半的, 属于按规定减免后实收金额。
7. 单位编号对应的单位名称:
单位编号
507925

单位名称
深圳市瑞壹建设工程有限公司



勘察负责人：颜荣华

中华人民共和国注册土木工程师（岩土）	
注册执业证书	
本证书是中华人民共和国注册土木工程师（岩土）的执业凭证，准予持证人在执业范围和注册有效期内执业。	
姓 名 颜 荣 华	 中华人民共和国住房和城乡建设部
证书编号 AY163201310	
NO. AY0018353	发证日期 2016年07月01日





颜荣华

证件类型	居民身份证	证件号码	360321*****19	性别	男
注册证书所在单位名称	江苏南京地质工程勘察院				

执业注册信息 个人工程业绩 不良行为 良好行为 黑名单记录

注册土木工程师（岩土）

注册单位：江苏南京地质工程勘察院

证书编号：AY163201310

注册编号：3204526-AY007

注册专业：不分专业

有效期：2025年12月31日

暂无证书变更记录



江苏省高级专业技术资格 证书

此证表明持证人具备担任相应专业技术职务的任职资格

姓 名：颜荣华

性 别：男

出生年月：198501

身份证号：360321198501156019

工作单位：江苏省地质矿产局第一地质大队



评委会名称：江苏省国土资源工程高级专业技术资格评审委员会

资格名称：高级工程师

系列（专业）：国土资源工程

专业（学科）：岩土工程

证书号：201903100191

取得资格时间：2019年11月30日

批复文号：苏自然资发〔2020〕23号

江苏省地质矿产局第一地质大队

证书使用单位



在线证书信息



硕士研究生	
毕业证书	
<p>研究生 颜荣华 性别 男，一九八五年 一 月 十五 日生，于 二〇〇八年 九 月至二〇一一年 六 月在 岩土工程 专业学习，学制 三 年，修完硕士研究生培养计划规定的全部课程，成绩合格， 毕业论文答辩通过，准予毕业。</p>	
学 校：南京工业大学	校 长：欧阳平凯
证书编号：102911201102000029	二〇一一年 六 月 三十 日
查询网址： http://www.chsi.com.cn	
南京工业大学监制	

硕士学位证书	
<p>颜 荣 华，男，1985 年 1 月 15 日生。在 南 京 工 业 大 学 岩 土 工 程 学 科（专业）已通过硕士学位的课程 考试和论文答辩，成绩合格。根据《中华人民共和国学位条例》的规 定，授予 工学 硕士学位。</p>	
南 京 工 业 大 学	校 长 欧阳平凯 学位评定委员会主席
证书编号：1029132011000623	二〇一一年 六 月 三十 日





江苏省社会保险权益记录单
(参保单位)



请使用官方江苏智慧人社APP扫描验证

参保单位全称: 江苏省地质局第一地质大队

现参保地: 江苏省省本级(工伤)

统一社会信用代码: 12320000466005209F

查询时间: 202402-202504

共2页, 第1页

单位参保险种		养老保险	工伤保险	失业保险
缴费总人数		0	342	0
序号	姓名	公民身份号码(社会保障号)	缴费起止年月	缴费月数
1	朱明	321183198211121338	202402 - 202503	14
2	徐树斌	362202198911230813	202402 - 202503	14
3	施展	321121198107211035	202402 - 202503	14
4	王振祥	413027198104035116	202402 - 202503	14
5	孔劲奇	320125198811240053	202402 - 202503	14
6	蒋银杰	32028119890206053X	202402 - 202503	14
7	刘恋	420982198812260114	202402 - 202503	14
8	严刚	320830197605294610	202402 - 202503	14
9	肖亮	130102197009262111	202402 - 202503	14
10	王磊	421302198803244979	202402 - 202503	14
11	黄俊	320481198608170413	202402 - 202503	14
12	胡茜	320104198906041629	202402 - 202503	14
13	杨旭	32092419891110411X	202402 - 202503	14
14	颜荣华	360321198501156019	202402 - 202503	14
15	李俊午	321283199001126237	202402 - 202503	14
16	李志刚	412724199010055872	202402 - 202503	14
17	汤旭	320102198102191258	202402 - 202503	14
18	卢云龙	411481198602076031	202402 - 202503	14
19	臧光勇	320102198109011256	202402 - 202503	14
20	孙进	321284198201085216	202402 - 202503	14
21	刘栋	321283198805172816	202402 - 202503	14
22	卜争军	320723198308262618	202402 - 202503	14
23	戴正彬	320103197601250517	202402 - 202503	14
24	张方苗	320124198511120619	202402 - 202503	14
25	薛陈军	320623197607206050	202402 - 202503	14
26	周玲玲	320822198006032728	202402 - 202503	14
27	蒋居津	320911198512192536	202402 - 202503	14
28	武殷曦	320105198408171611	202402 - 202503	14
29	陈刚	340827198912014711	202402 - 202503	14

说明:

1. 本权益单涉及单位及参保职工个人信息, 单位应妥善保管。

2. 本权益单为打印时参保情况。

3. 本权益单已签具电子印章, 不再加盖鲜章。

4. 本权益单以参保单位信息为基础生成(含本日), 如需核实, 请通过江苏智慧人社APP扫描验证。



关于单位名称的说明

我单位于1958年成立，当时的名称为“江苏省地质局南京地质队”。后经历次调整，于1983年更名为“江苏省地质矿产局第一地质大队”。我队自成立以来，一直在江苏从事地质工作，自1984年始，应市场需要，队成立了“南京工程勘察队”，具有独立法人资格和工程勘察资质，专业从事工程勘察。随着勘察市场化程度的提高，为适应地勘队伍属地化以及勘察行业管理的要求，于1992年更名为“江苏南京地质工程勘察院”，并逐渐成为我队主体之一。目前，队、院有共同的组织机构，在同一个管理体系下，已实际形成“一套班子、两块牌子”运作，工程勘察、地质灾害和地质勘查业务并重的格局。

特此说明。





施工项目经理：付琪

项目经理简历表

姓 名	付琪	性 别	男	年 龄	37岁
职 务	项目经理	职 称	/	学 历	专科
证件类型	身份证	证件号码	360428198805106010	手机号码	/
参加工作时间		2012年		从事项目经理（建造师）年限	
3年					
项目经理（建造师） 资格证书编号		粤1442020202103353			



使用有效期: 2025年02月24日
- 2025年08月23日

中华人民共和国一级建造师注册证书

姓 名: 付琪

性 别: 男

出生日期: 1988年05月10日

注册编号: 粤1442020202103353

聘用企业: 深圳市瑞壹建设工程有限公司

注册专业: 建筑工程(有效期: 2025-02-20至2028-02-19)



请登录中国建造师网
微信公众号扫一扫查询

付琪

个人签名: 付琪

签名日期: 2025.02.24

中华人民共和国
住房和城乡建设部
行政审批专用章
签发日期: 2025年02月20日

建筑施工企业项目负责人 安全生产考核合格证书

编号: 粤建安B(2016) 0006357

姓 名: 付琪

性 别: 男

出 生 年 月: 1988年05月10日

企 业 名 称: 深圳市瑞壹建设工程有限公司

职 务: 项目负责人(项目经理)

初次领证日期: 2016年06月27日

有 效 期: 2025年02月25日 至 2025年06月26日



发证机关: 广东省住房和城乡建设厅

发证日期: 2025年02月25日







深圳市瑞壹建设工程有限公司

普通高等学校

毕业证书



学生 付琪 性别 男，一九八八年 五 月 十 日生，于二〇〇八
年 九 月至二〇一一年 七 月在本校 建筑工程技术
专业 三 年制 专 科学习，修完教学计划规定的全部课程，成绩合
格，准予毕业。

校 名：江西交通职业技术学院

校（院）长：

朱隆亮

证书编号：129401201106000299

二〇一一年 七 月 十 日

中华人民共和国教育部学历证书查询网址：<http://www.chsi.com.cn>



深圳市社会保险历年参保缴费明细表（个人）

姓名：付琪

社保电脑号：805193355

身份证号码：360428198805106010

页码：1

参保单位名称：深圳市瑞壹建设工程有限公司

单位编号：507925

计算单位：元

缴费年	月	单位编号	养老保险			医疗保险			生育			工伤保险			失业保险		
			基数	单位交	个人交	险种	基数	单位交	个人交	险种	基数	单位交	基数	单位交	个人交	基数	单位交
2024	12	507925	0.0										3523	14.09			
2025	01	507925	4492.0	763.64	359.36	1	6733	336.65	134.66	1	6733	33.67	3523	14.09	3523	28.18	1.06
2025	02	507925	4492.0	763.64	359.36	1	6733	336.65	134.66	1	6733	33.67	3523	14.09	3523	28.18	1.06
2025	03	507925	4492.0	763.64	359.36	1	6733	336.65	134.66	1	6733	33.67	2520	10.08	2520	20.12	0.04
合计			2290.92	1078.08				1009.95	403.98			101.01					19.14

备注：

1. 本证明可作为参保人在本单位参加社会保险的证明。向相关部门提供，查验部门可通过登录网址：<https://sipub.sz.gov.cn/vp/>，输入下列验真码（ 3391e716a22cda1b ）核查，验真码有效期三个月。
2. 生育保险中的险种“1”为生育保险，“2”为生育医疗。
3. 医疗险种中的险种“1”为基本医疗保险一档，“2”为基本医疗保险二档，“4”为基本医疗保险三档，“5”为少儿/大学生医保（医疗保险二档），“6”为统筹医疗保险。
4. 上述“缴费明细”表中带“*”标识为补缴，空行为断缴。
5. 居民养老保险、少儿/学生医疗保险缴费情况不在本清单中展示。
6. 如2020年2月至6月的单位缴费部分金额为“0”或者缴费金额减半的，属于按规定减免后实收金额。
7. 单位编号对应的单位名称：
单位编号
507925
单位名称
深圳市瑞壹建设工程有限公司



技术负责人：高扬

技术负责人简历表

姓名	高扬	性别	女	年龄	38岁
职务	技术负责人	职称	工程师	学历	专科
证件类型	身份证	证件号码	411381198711042740		
手机号码	/		证件号（职称证书编号）	GX22024011117	
参加工作时间	2012年		从事建造师年限	1年	

广西壮族自治区职称证书

证书编号: GX22024011117

姓 名: 高扬

性 别: 女

身份证号: 411381198711042740

职称系列: 工程系列

级 别: 中级

资格名称: 工程师

获取方式: 评审

专 业: 工程地质

取得资格时间: 2023年12月

评审机构: 工程系列防城港市中级评委会

批准机关: 防城港市职称改革工作领导小组办公室

在线验证网址:



生成时间: 2024年01月24日





深圳市社会保险历年参保缴费明细表（个人）

姓名：高杨 社保电话号：61618615 身份证号码：41139119871102740 页码：1
参保单位名称：深圳市瑞壹建设工程有限公司 单位编号：507925 计算单位：元

缴费年	月	单位编号	养老保险			医疗保险			生育保险			工伤保险			失业保险		
			基数	单位交	个人交	险种	基数	单位交	个人交	险种	基数	单位交	基数	单位交	基数	单位交	个人交
2023	03	507925	2360.0	354.0	188.8	1	7778	492.24	155.56	1	2360	11.8	2360	7.36	2360	16.52	7.08
2023	04	507925	2360.0	354.0	188.8	1	7778	492.24	155.56	1	2360	11.8	2360	7.36	2360	16.52	7.08
2023	05	507925	2360.0	354.0	188.8	1	7778	492.24	155.56	1	2360	11.8	2360	7.36	2360	16.52	7.08
2023	06	507925	2360.0	354.0	188.8	1	7778	492.24	155.56	1	2360	11.8	2360	7.36	2360	16.52	7.08
2023	07	507925	2360.0	354.0	188.8	1	7778	492.24	155.56	1	2360	11.8	2360	7.36	2360	16.52	7.08
2023	08	507925	2360.0	354.0	188.8	1	7778	492.24	155.56	1	2360	11.8	2360	7.36	2360	16.52	7.08
2023	09	507925	2360.0	354.0	188.8	1	7778	492.24	155.56	1	2360	11.8	2360	7.36	2360	16.52	7.08
2023	10	507925	2360.0	354.0	188.8	1	6123	367.39	122.46	1	6123	30.62	2360	3.3	2360	16.52	7.08
2023	11	507925	2360.0	354.0	188.8	1	6123	367.39	122.46	1	6123	30.62	2360	3.3	2360	16.52	7.08
2023	12	507925	2360.0	354.0	188.8	1	6123	367.39	122.46	1	6123	30.62	2360	3.3	2360	16.52	7.08
2024	01	507925	3523.0	528.45	281.84	1	6475	323.75	129.5	1	6475	32.38	2360	3.3	2360	18.88	4.72
2024	02	507925	3523.0	528.45	281.84	1	6475	323.75	129.5	1	6475	32.38	2360	3.3	2360	18.88	4.72
2024	03	507925	3523.0	528.45	281.84	1	6475	323.75	129.5	1	6475	32.38	2360	3.3	2360	18.88	4.72
2024	04	507925	3523.0	528.45	281.84	1	6475	323.75	129.5	1	6475	32.38	2360	3.3	2360	18.88	4.72
2024	05	507925	3523.0	528.45	281.84	1	6475	323.75	129.5	1	6475	32.38	2360	3.3	2360	18.88	4.72
2024	06	507925	3523.0	528.45	281.84	1	6475	323.75	129.5	1	6475	32.38	2360	3.3	2360	18.88	4.72
2024	07	507925	4492.0	718.72	359.36	1	6475	323.75	129.5	1	6475	32.38	2360	3.3	2360	18.88	4.72
2024	08	507925	4492.0	718.72	359.36	1	6475	323.75	129.5	1	6475	32.38	2360	3.3	2360	18.88	4.72
2024	09	507925	4492.0	718.72	359.36	1	6475	323.75	129.5	1	6475	32.38	2360	3.3	2360	18.88	4.72
2024	10	507925	4492.0	718.72	359.36	1	6475	323.75	129.5	1	6475	32.38	2360	3.3	2360	18.88	4.72
2024	11	507925	4492.0	718.72	359.36	1	6475	323.75	129.5	1	6475	32.38	2360	3.3	2360	18.88	4.72
2024	12	507925	4492.0	718.72	359.36	1	6475	323.75	129.5	1	6475	32.38	2360	3.3	2360	18.88	4.72
2025	01	507925	4492.0	718.72	359.36	1	6733	336.65	134.66	1	6733	33.67	2360	3.3	2360	18.88	4.72
2025	02	507925	4492.0	718.72	359.36	1	6733	336.65	134.66	1	6733	33.67	2360	3.3	2360	18.88	4.72
2025	03	507925	4492.0	718.72	359.36	1	6733	336.65	134.66	1	6733	33.67	2360	3.3	2360	18.88	4.72
合计			13419.63	5613.23			9372.77	3414.28			664.03						141.32

备注：

1. 本证明可作为参保人在本单位参加社会保险的证明。向相关部门提供，查验部门可通过登录
网址：<https://sipub.sz.gov.cn/vp/>，输入下列验证码（3391e716a22c1031）核查，验证码有效期三个月。
2. 生育保险中的险种“1”为生育保险，“2”为生育医疗。
3. 医疗险种中的险种“1”为基本医疗保险一档，“2”为基本医疗保险二档，“4”为基本医疗保险三档，“5”为少儿/大学生医保（医疗保险二档），“6”为统筹医疗保险。
4. 上述“缴费明细”表中带“*”标识为补缴，空行为断缴。
5. 居民养老保险、少儿/学生医疗保险缴费情况不在本清单中展示。
6. 如2020年2月至6月的单位缴费部分金额为“0”或者缴费金额减半的，属于该规定减免后实收金额。
7. 单位编号对应的单位名称：
单位编号
507925



勘察工程师：朱明

江苏省高级专业技术资格 证书

此证表明持证人具有担任相应专业技术职务的任职资格

姓 名：朱 明

性 别：男

出生年月：1982-11-12

身份证号：321183198211121338

工作单位：江苏省地质矿产局第一地质大队



评委会名称：江苏省自然资源工程高级专业技术资格评审委员会

资格名称：正高级工程师

系列(专业)：自然资源工程

专业(学科)：地质勘查·岩土工程

证书号：233200000311120067

取得资格时间：2023-12-08

文件号：苏自然资发〔2023〕330号



在线证书信息







江苏省社会保险权益记录单
(参保单位)



请使用官方江苏智慧人社APP扫描验证

参保单位全称: 江苏省地质局第一地质大队

现参保地: 江苏省省本级(工伤)

统一社会信用代码: 12320000466005209F

查询时间: 202402-202504

共2页, 第1页

单位参保险种		养老保险	工伤保险	失业保险
缴费总人数		0	342	0
序号	姓名	公民身份号码(社会保障号)	缴费起止年月	缴费月数
1	朱明	321183198211121338	202402 - 202503	14
2	徐树斌	362202198911230813	202402 - 202503	14
3	施展	321121198107211035	202402 - 202503	14
4	王振祥	413027198104035116	202402 - 202503	14
5	孔劲奇	320125198811240053	202402 - 202503	14
6	蒋银杰	32028119890206053X	202402 - 202503	14
7	刘恋	420982198812260114	202402 - 202503	14
8	严刚	320830197605294610	202402 - 202503	14
9	肖亮	130102197009262111	202402 - 202503	14
10	王磊	421302198803244979	202402 - 202503	14
11	黄俊	320481198608170413	202402 - 202503	14
12	胡茜	320104198906041629	202402 - 202503	14
13	杨旭	32092419891110411X	202402 - 202503	14
14	颜荣华	360321198501156019	202402 - 202503	14
15	李俊午	321283199001126237	202402 - 202503	14
16	李志刚	412724199010055872	202402 - 202503	14
17	汤旭	320102198102191258	202402 - 202503	14
18	卢云龙	411481198602076031	202402 - 202503	14
19	臧光勇	320102198109011256	202402 - 202503	14
20	孙进	321284198201085216	202402 - 202503	14
21	刘栋	321283198805172816	202402 - 202503	14
22	卜争军	320723198308262618	202402 - 202503	14
23	戴正彬	320103197601250517	202402 - 202503	14
24	张方苗	320124198511120619	202402 - 202503	14
25	薛陈军	320623197607206050	202402 - 202503	14
26	周玲玲	320822198006032728	202402 - 202503	14
27	蒋居津	320911198512192536	202402 - 202503	14
28	武殿曦	320105198408171611	202402 - 202503	14
29	陈刚	340827198912014711	202402 - 202503	14

说明:

1. 本权益单涉及单位及参保职工个人信息, 单位应妥善保管。

2. 本权益单为打印时参保情况。

3. 本权益单已签具电子印章, 不再加盖鲜章。

4. 本权益单记录自启用之日起, 记录期限为6个月。如需核对, 请使用江苏智慧人社APP扫描验证。



关于单位名称的说明

我单位于1958年成立，当时的名称为“江苏省地质局南京地质队”。后经历次调整，于1983年更名为“江苏省地质矿产局第一地质大队”。我队自成立以来，一直在江苏从事地质工作，自1984年始，应市场需要，队成立了“南京工程勘察队”，具有独立法人资格和工程勘察资质，专业从事工程勘察。随着勘察市场化程度的提高，为适应地勘队伍属地化以及勘察行业管理的要求，于1992年更名为“江苏南京地质工程勘察院”，并逐渐成为我队主体之一。目前，队、院有共同的组织机构，在同一个管理体系下，已实际形成“一套班子、两块牌子”运作，工程勘察、地质灾害和地质勘查业务并重的格局。

特此说明。



勘察工程师：孔劲奇

2022/1/11

首页 - 电子证书管理系统前台

江苏省高级专业技术资格 证书

此证表明持证人具备担任相应专业技术职务的任职资格

姓 名：孔劲奇

性 别：男

出生年月：1988.11

身份证号：320125198811240053

工作单位：江苏省地质矿产局第一地质大队



评委会名称：江苏省国土资源工程高级专业技术资格评审委员会

资格名称：高级工程师(岩土工程)

系列(专业)：国土资源工程

专业(学科)：岩土工程

证书号：202103100191

取得资格时间：2021年10月30日

批复文号：苏自然资发〔2021〕265号



在线证书信息







深圳市瑞壹建设工程有限公司

硕士研究生 毕业证书



研究生 孔劲奇 性别 男，一九八八年十一月二十四日生，于
二〇一〇年九月至二〇一二年六月在 地质工程
专业学习，学制二年，修完硕士研究生培养计划规定的全部课程，成绩合格，
毕业论文答辩通过，准予毕业。

培养单位 河海大学

校(院、所)长:

王秉

证书编号: 102941201202990009

二〇一二年六月十九日

中华人民共和国教育部学历证书查询网址: <http://www.chsi.com.cn>



江苏省社会保险权益记录单
(参保单位)



请使用官方江苏智慧人社APP扫描验证

参保单位全称: 江苏省地质局第一地质大队

现参保地: 江苏省省本级(工伤)

统一社会信用代码: 12320000466005209F

查询时间: 202402-202504

共2页, 第1页

单位参保险种		养老保险	工伤保险	失业保险
缴费总人数		0	342	0
序号	姓名	公民身份号码(社会保障号)	缴费起止年月	缴费月数
1	朱明	321183198211121338	202402 - 202503	14
2	徐树斌	362202198911230813	202402 - 202503	14
3	施展	321121198107211035	202402 - 202503	14
4	王振祥	413027198104035116	202402 - 202503	14
5	孔劲奇	320125198811240053	202402 - 202503	14
6	蒋银杰	32028119890206053X	202402 - 202503	14
7	刘恋	420982198812260114	202402 - 202503	14
8	严刚	320830197605294610	202402 - 202503	14
9	肖亮	130102197009262111	202402 - 202503	14
10	王磊	421302198803244979	202402 - 202503	14
11	黄俊	320481198608170413	202402 - 202503	14
12	胡茜	320104198906041629	202402 - 202503	14
13	杨旭	32092419891110411X	202402 - 202503	14
14	颜荣华	360321198501156019	202402 - 202503	14
15	李俊午	321283199001126237	202402 - 202503	14
16	李志刚	412724199010055872	202402 - 202503	14
17	汤旭	320102198102191258	202402 - 202503	14
18	卢云龙	411481198602076031	202402 - 202503	14
19	戚光勇	320102198109011256	202402 - 202503	14
20	孙进	321284198201085216	202402 - 202503	14
21	刘栋	321283198805172816	202402 - 202503	14
22	卜争军	320723198308262618	202402 - 202503	14
23	戴正彬	320103197601250517	202402 - 202503	14
24	张方苗	320124198511120619	202402 - 202503	14
25	薛陈军	320623197607206050	202402 - 202503	14
26	周玲玲	320822198006032728	202402 - 202503	14
27	蒋居津	320911198512192536	202402 - 202503	14
28	武殷曦	320105198408171611	202402 - 202503	14
29	陈刚	340827198912014711	202402 - 202503	14

说明:

1. 本权益单涉及单位及参保职工个人信息, 单位应妥善保管。

2. 本权益单为打印时参保情况。

3. 本权益单已签具电子印章, 不再加盖鲜章。

4. 本权益单记录范围中自左至右分别为: 参保单位、参保职工姓名、参保职工身份证号、参保职工社保号、参保职工缴费基数、参保职工缴费月数、参保职工缴费起止年月、参保职工缴费月数。



关于单位名称的说明

我单位于 1958 年成立，当时的名称为“江苏省地质局南京地质队”。后经历次调整，于 1983 年更名为“江苏省地质矿产局第一地质大队”。我队自成立以来，一直在江苏从事地质工作，自 1984 年始，应市场需要，队成立了“南京工程勘察队”，具有独立法人资格和工程勘察资质，专业从事工程勘察。随着勘察市场化程度的提高，为适应地勘队伍属地化以及勘察行业管理的要求，于 1992 年更名为“江苏南京地质工程勘察院”，并逐渐成为我队主体之一。目前，队、院有共同的组织机构，在同一个管理体系下，已实际形成“一套班子、两块牌子”运作，工程勘察、地质灾害和地质勘查业务并重的格局。

特此说明。



勘察工程师：施展





普通高等学校

毕业证书

学生 施展 性别 男,一九八一年七月二十一日生,于二〇〇九年三月至二〇一一年七月在本校网络教育 土木工程(岩土工程)专业 2.5 年制 专升本 学习,修完教学计划规定的全部课程,成绩合格,准予毕业。

校 名:中国地质大学(武汉)

校(院)长: 王锦新

证书编号:104917201105798010

二〇一一年七月一日

中华人民共和国教育部学历证书查询网址: <http://www.chsi.com.cn>



江苏省社会保险权益记录单
(参保单位)



请使用官方江苏智慧人社APP扫描验证

参保单位全称: 江苏省地质局第一地质大队

现参保地: 江苏省省本级(1伤)

统一社会信用代码: 12320000466005209F

查询时间: 202402-202504

共2页, 第1页

单位参保险种		养老保险	工伤保险	失业保险
缴费总人数		0	342	0
序号	姓名	公民身份号码(社会保障号)	缴费起止年月	缴费月数
1	朱明	321183198211121338	202402 - 202503	14
2	徐树斌	362202198911230813	202402 - 202503	14
3	施展	321121198107211035	202402 - 202503	14
4	王振祥	413027198107035116	202402 - 202503	14
5	孔劲奇	320125198811240053	202402 - 202503	14
6	蒋银杰	32028119890206053X	202402 - 202503	14
7	刘恋	420982198812260114	202402 - 202503	14
8	严刚	320830197605294610	202402 - 202503	14
9	肖亮	130102197009262111	202402 - 202503	14
10	王磊	421302198803244979	202402 - 202503	14
11	黄俊	320481198608170413	202402 - 202503	14
12	胡茜	320104198906041629	202402 - 202503	14
13	杨旭	32092419891110411X	202402 - 202503	14
14	颜荣华	360321198501156019	202402 - 202503	14
15	李俊午	321283199001126237	202402 - 202503	14
16	李志刚	412724199010055872	202402 - 202503	14
17	汤旭	320102198102191258	202402 - 202503	14
18	卢云龙	411481198602076031	202402 - 202503	14
19	臧光勇	320102198109011256	202402 - 202503	14
20	孙进	321284198201085216	202402 - 202503	14
21	刘栋	321283198805172816	202402 - 202503	14
22	卜争军	320723198308262618	202402 - 202503	14
23	戴正彬	320103197601250517	202402 - 202503	14
24	张方苗	320124198511120619	202402 - 202503	14
25	薛陈军	320623197607206050	202402 - 202503	14
26	周玲玲	320822198006032728	202402 - 202503	14
27	蒋居津	320911198512192536	202402 - 202503	14
28	武殿曦	320105198408171611	202402 - 202503	14
29	陈刚	340827198912014711	202402 - 202503	14

说明:

1. 本权益单涉及单位及参保职工个人信息, 单位应妥善保管。

2. 本权益单为打印时参保情况。

3. 本权益单已签署电子印章, 不再加盖鲜章。

4. 本权益单记录期间由参保单位自行确定, 如需要核对, 请使用江苏智慧人社APP查询。



关于单位名称的说明

我单位于 1958 年成立，当时的名称为“江苏省地质局南京地质队”。后经历次调整，于 1983 年更名为“江苏省地质矿产局第一地质大队”。我队自成立以来，一直在江苏从事地质工作，自 1984 年始，应市场需要，队成立了“南京工程勘察队”，具有独立法人资格和工程勘察资质，专业从事工程勘察。随着勘察市场化程度的提高，为适应地勘队伍属地化以及勘察行业管理的要求，于 1992 年更名为“江苏南京地质工程勘察院”，并逐渐成为我队主体之一。目前，队、院有共同的组织机构，在同一个管理体系下，已实际形成“一套班子、两块牌子”运作，工程勘察、地质灾害和地质勘查业务并重的格局。

特此说明。



建筑工程师：蔡奕洪

甘肃省职称资格证书

此证表明持证人具备相应职称资格

姓 名：蔡奕洪

性 别：男

出生日期：1989年09月11日

身份证号：440582198909110931

工作单位：甘肃佰坤钢结构有限公司



资格名称：工程师

职称层级：中级

专 业：建设工程管理

评委会名称：兰州市西固区工程系列中级职称评审委员会（民营企业专项评审）

评价方式：正常评审

评审时间：2023年04月25日

资格文号：西人社发〔2023〕13号

管 理 号：62202313141675



唯一在线验证网址：

<http://www.gsxcxt.cn//zcxt>

打印时间：2023年05月19日





普通高等学校

毕业证书



学生 **蔡奕洪** 性别男，一九八九年九月十一日生，于二〇〇九年九月至二〇一二年六月在本校 **建筑工程技术** 专业三年制专科学习，修完教学计划规定的全部课程，成绩合格，准予毕业。

校 名：**茂名职业技术学院**

校（院）长：

证书编号：137121201206000159

二〇一二年六月三十日

查询网址：<http://www.chsi.com.cn>

广东省教育厅监制

姓名 蔡奕洪
性别 男 民族 汉
出生 1989 年 9 月 11 日
住址 广东省汕头市潮阳区棉北街道平北关冰池路三横巷3号
公民身份号码 440582198909110931

中华人民共和国居民身份证

签发机关 汕头市公安局潮阳分局
有效期限 2016.07.28-2036.07.28

深圳市社会保险历年参保缴费明细表（个人）

姓名：蔡奕洪		社保电话号：801873741		身份证号码：440582198909110391		单位编号：507925		页码：1		计算单位：元							
参保单位名称：深圳市瑞壹建设工程有限公司																	
缴费年	月	单位编号	养老保险			医疗保险			生育		工伤保险		失业保险				
			基数	单位交	个人交	险种	基数	单位交	个人交	险种	基数	单位交	基数	单位交	个人交		
2025	07	507925	2360.0	330.4	188.8	4	12964	58.34	12.96	1	2360	11.8	2360	3.3	2360	16.52	7.06
2025	08	507925	2360.0	330.4	188.8	4	12964	58.34	12.96	1	2360	11.8	2360	3.3	2360	16.52	7.06
2025	09	507925	2360.0	330.4	188.8	4	12964	58.34	12.96	1	2360	11.8	2360	3.3	2360	16.52	7.06
2025	10	507925	2360.0	330.4	188.8	2	6123	91.85	30.62	1	6123	30.62	2360	3.3	2360	16.52	7.06
2025	11	507925	2360.0	330.4	188.8	2	6123	91.85	30.62	1	6123	30.62	2360	3.3	2360	16.52	7.06
2025	12	507925	2360.0	330.4	188.8	2	6123	91.85	30.62	1	6123	30.62	2360	3.3	2360	16.52	7.06
2024	01	507925	3523.0	498.22	281.94	2	6475	97.13	32.38	1	6475	32.38	2360	3.3	2360	18.88	4.72
2024	02	507925	3523.0	498.22	281.94	2	6475	97.13	32.38	1	6475	32.38	2360	3.3	2360	18.88	4.72
2024	03	507925	3523.0	498.22	281.94	2	6475	97.13	32.38	1	6475	32.38	2360	6.61	2360	18.88	4.72
2024	04	507925	3523.0	528.45	281.94	2	6475	97.13	32.38	1	6475	32.38	2360	6.61	2360	18.88	4.72
2024	05	507925	3523.0	528.45	281.94	2	6475	97.13	32.38	1	6475	32.38	2360	6.61	2360	18.88	4.72
2024	06	507925	3523.0	528.45	281.94	2	6475	97.13	32.38	1	6475	32.38	2360	6.61	2360	18.88	4.72
2024	07	507925	4492.0	673.8	359.36	2	6475	97.13	32.38	1	6475	32.38	2360	9.44	2360	18.88	4.72
2024	08	507925	4492.0	673.8	359.36	2	6475	97.13	32.38	1	6475	32.38	2360	9.44	2360	18.88	4.72
2024	09	507925	4492.0	673.8	359.36	2	6475	97.13	32.38	1	6475	32.38	2360	9.44	2360	18.88	4.72
2024	10	507925	4492.0	673.8	359.36	2	6475	97.13	32.38	1	6475	32.38	2360	9.44	2360	18.88	4.72
2024	11	507925	4492.0	673.8	359.36	2	6475	97.13	32.38	1	6475	32.38	2360	9.44	2360	18.88	4.72
2024	12	507925	4492.0	673.8	359.36	2	6475	97.13	32.38	1	6475	32.38	2360	9.44	2360	18.88	4.72
2025	01	507925	4492.0	718.72	359.36	2	6733	101.0	33.67	1	6733	33.67	2360	9.44	2360	18.88	4.72
2025	02	507925	4492.0	718.72	359.36	2	6733	101.0	33.67	1	6733	33.67	2360	9.44	2360	18.88	4.72
2025	03	507925	4492.0	718.72	359.36	2	6733	101.0	33.67	1	6733	33.67	2360	9.44	2360	18.88	4.72
合计			11246.37	6056.09			1919.13	620.31			616.85		113.6				

备注：

1. 本证明可作为参保人在本单位参加社会保险的证明，向相关部门提供，查验部门可通过登录网址：<https://sipub.sz.gov.cn/vp/>，输入下列验证码（3391e716a22b78cp）核查，验证码有效期三个月。
2. 生育保险中的险种“1”为生育保险，“2”为生育医疗。
3. 医疗险种中的险种“1”为基本医疗保险一档，“2”为基本医疗保险二档，“4”为基本医疗保险三档，“5”为少儿/大学生医保（医疗保险二档），“6”为统筹医疗保险。
4. 上述“缴费明细”表中带“*”标识为补缴，空行为断缴。
5. 居民养老保险、少儿/学生医疗保险缴费情况不在本清单中展示。
6. 如2020年2月至6月的单位缴费部分金额为“0”或者缴费金额减半的，属于按政策减免后实收金额。
7. 单位编号对应的单位名称：
单位编号
507925

单位名称
深圳市瑞壹建设工程有限公司



岩土工程师：邓明云

黑龙江省 初级专业技术资格证书	
JUNIOR PROFESSIONAL AND TECHNICAL QUALIFICATION CERTIFICATE	
(电子证书)	
姓 名：	邓明云
性 别：	男
出 生 日 期：	1990年3月9日
身 份 证 号：	440223199003091613
工 作 单 位：	黑龙江堃业建筑工程有限公司
	
资 格 名 称：	助理工程师
专 业 名 称：	地质工程
资格证书编号：	B012331028
	在线验证： 微信公众号“黑龙江人社”扫码验证电子证书
授 予 单 位：	富裕县人力资源和社会保障局
授 予 时 间：	2023年9月1日
	
黑龙江省人力资源和社会保障厅制	





深圳市社会保险历年参保缴费明细表（个人）

姓名：刘永云		社保电话号：828737056		身份证号码：440223199009091613		页码：1											
参保单位名称：深圳市瑞壹建设工程有限公司				单位编号：507925		计算单位：元											
缴费年	月	单位编号	养老保险			医疗保险			生育保险			工伤保险			失业保险		
			基数	单位交	个人交	险种	基数	单位交	个人交	险种	基数	单位交	个人交	基数	单位交	个人交	
2023	03	507925	2360.0	330.4	188.6	4	12964	53.34	12.96	1	2360	11.8	2360	7.36	2360	16.52	7.06
2023	04	507925	2360.0	330.4	188.6	4	12964	53.34	12.96	1	2360	11.8	2360	7.36	2360	16.52	7.06
2023	05	507925	2360.0	330.4	188.6	4	12964	53.34	12.96	1	2360	11.8	2360	7.36	2360	16.52	7.06
2023	06	507925	2360.0	330.4	188.6	4	12964	53.34	12.96	1	2360	11.8	2360	7.36	2360	16.52	7.06
2023	07	507925	2360.0	330.4	188.6	4	12964	53.34	12.96	1	2360	11.8	2360	7.36	2360	16.52	7.06
2023	08	507925	2360.0	330.4	188.6	4	12964	53.34	12.96	1	2360	11.8	2360	7.36	2360	16.52	7.06
2023	09	507925	2360.0	330.4	188.6	4	12964	53.34	12.96	1	2360	11.8	2360	7.36	2360	16.52	7.06
2023	10	507925	2360.0	330.4	188.6	2	6123	91.88	30.62	1	6123	30.62	2360	3.3	2360	16.52	7.06
2023	11	507925	2360.0	330.4	188.6	2	6123	91.88	30.62	1	6123	30.62	2360	3.3	2360	16.52	7.06
2023	12	507925	2360.0	330.4	188.6	2	6123	91.88	30.62	1	6123	30.62	2360	3.3	2360	16.52	7.06
2024	01	507925	3523.0	495.22	281.84	2	6475	97.12	32.38	1	6475	32.38	2360	3.3	2360	18.88	4.72
2024	02	507925	3523.0	495.22	281.84	2	6475	97.12	32.38	1	6475	32.38	2360	3.3	2360	18.88	4.72
2024	03	507925	3523.0	495.22	281.84	2	6475	97.12	32.38	1	6475	32.38	2360	6.61	2360	18.88	4.72
2024	04	507925	3523.0	528.45	281.84	2	6475	97.12	32.38	1	6475	32.38	2360	6.61	2360	18.88	4.72
2024	05	507925	3523.0	528.45	281.84	2	6475	97.12	32.38	1	6475	32.38	2360	6.61	2360	18.88	4.72
2024	06	507925	3523.0	528.45	281.84	2	6475	97.12	32.38	1	6475	32.38	2360	6.61	2360	18.88	4.72
2024	07	507925	4492.0	673.6	359.36	2	6475	97.12	32.38	1	6475	32.38	2360	9.44	2360	18.88	4.72
2024	08	507925	4492.0	673.6	359.36	2	6475	97.12	32.38	1	6475	32.38	2360	9.44	2360	18.88	4.72
2024	09	507925	4492.0	673.6	359.36	2	6475	97.12	32.38	1	6475	32.38	2360	9.44	2360	18.88	4.72
2024	10	507925	4492.0	673.6	359.36	2	6475	97.12	32.38	1	6475	32.38	2360	9.44	2360	18.88	4.72
2024	11	507925	4492.0	673.6	359.36	2	6475	97.12	32.38	1	6475	32.38	2360	9.44	2360	18.88	4.72
2024	12	507925	4492.0	673.6	359.36	2	6475	97.12	32.38	1	6475	32.38	2360	9.44	2360	18.88	4.72
2025	01	507925	4492.0	718.72	359.36	2	6733	101.0	33.67	1	6733	33.67	2360	9.44	2360	18.88	4.72
2025	02	507925	4492.0	718.72	359.36	2	6733	101.0	33.67	1	6733	33.67	2360	9.44	2360	18.88	4.72
2025	03	507925	4492.0	718.72	359.36	2	6733	101.0	33.67	1	6733	33.67	2360	9.44	2360	18.88	4.72
合计			12667.97	8913.28			2152.49	672.15			664.03			159.16	418.69	111.92	

备注：

1. 本证明可作为参保人在本单位参加社会保险的证明，向相关部门提供，查验部门可通过登录网址：<https://sipub.sz.gov.cn/vp/>，输入下列验证码（3391e716a22bae2u）核查，验证码有效期三个月。
2. 生育保险中的险种“1”为生育保险，“2”为生育保险。
3. 医疗险种中的险种“1”为基本医疗保险一档，“2”为基本医疗保险二档，“4”为基本医疗保险三档，“5”为少儿/大学生医保（医疗保险二档），“6”为统筹医疗保险。
4. 上述“缴费明细”表中带“*”标识为补缴，空行为断缴。
5. 居民养老保险、少儿/学生医疗保险缴费情况不在本清单中展示。
6. 如2020年2月至6月的单位缴费部分金额为“0”或者缴费金额减半的，属于按规定减免后实收金额。
7. 单位编号对应的单位名称：
单位编号
507925



机电工程师：张明科

重庆市高级职称证书

此证表明持证人通过相应职称评审，具备相应专业技术水平。

姓 名：张明科

性 别：男

身份证号：500108198505131710

资格名称：工程技术人才_高级工程师

专业名称：机电

评审组织：重庆市工程技术高级职务社会人才评审委员会

取得时间：2018年12月06日

审批机关：重庆市职称改革办公室

批准文号：渝人才职（2018）327号

发证时间：2019年01月09日

编 号：021401004586

查询网址：<http://ggfw.rlsbj.cq.gov.cn/cqzysrcw/positional-portal-web/certquery/index>

备 注：







深圳市社会保险历年参保缴费明细表（个人）

姓名：张明科

社保电话号：815387910

身份证号码：500108198506151710

页码：1

参保单位名称：深圳市瑞壹建设工程有限公司

单位编号：507925

计算单位：元

缴费年	月	单位编号	养老保险			医疗保险			生育保险			工伤保险			失业保险		
			基数	单位交	个人交	险种	基数	单位交	个人交	险种	基数	单位交	基数	单位交	基数	单位交	个人交
2024	06	507925	3523.0	*528.45	*281.94	2	6475	*97.13	*32.38	1	6475	*32.38	3523	*9.96	3523	*28.18	*7.06
2024	06	507925	3523.0	528.45	281.94	2	6475	97.13	32.38	1	6475	32.38	3523	9.96	3523	28.18	7.06
2024	07	507925	4492.0	673.8	359.36	2	6475	97.13	32.38	1	6475	32.38	3523	14.09	3523	28.18	7.06
2024	08	507925	4492.0	673.8	359.36	2	6475	97.13	32.38	1	6475	32.38	3523	14.09	3523	28.18	7.06
2024	09	507925	4492.0	673.8	359.36	2	6475	97.13	32.38	1	6475	32.38	3523	14.09	3523	28.18	7.06
2024	10	507925	4492.0	673.8	359.36	2	6475	97.13	32.38	1	6475	32.38	3523	14.09	3523	28.18	7.06
2024	11	507925	4492.0	673.8	359.36	2	6475	97.13	32.38	1	6475	32.38	3523	14.09	3523	28.18	7.06
2024	12	507925	4492.0	673.8	359.36	2	6475	97.13	32.38	1	6475	32.38	3523	14.09	3523	28.18	7.06
2025	01	507925	4492.0	718.72	359.36	2	6733	101.0	33.67	1	6733	33.67	3523	14.09	3523	28.18	7.06
2025	02	507925	4492.0	718.72	359.36	2	6733	101.0	33.67	1	6733	33.67	3523	14.09	3523	28.18	7.06
2025	03	507925	4492.0	718.72	359.36	2	6733	101.0	33.67	1	6733	33.67	3523	14.09	3523	28.18	7.06
合计				7255.86	3797.92			1080.04	360.05			360.05					77.55

备注：

1. 本证明可作为参保人在本单位参加社会保险的证明。向相关部门提供，查验部门可通过登录网址：<https://sipub.sz.gov.cn/vp/>，输入下列验证码（ 3391e716a22a6e0i ）核查，验证码有效期三个月。
2. 生育保险中的险种“1”为生育保险，“2”为生育医疗。
3. 医疗险种中的险种“1”为基本医疗保险一档，“2”为基本医疗保险二档，“4”为基本医疗保险三档，“5”为少儿/大学生医保（医疗保险二档），“6”为统筹医疗保险。
4. 上述“缴费明细”表中带“*”标识为补缴，空行为断缴。
5. 居民养老保险、少儿/学生医疗保险缴费情况不在本清单中展示。
6. 如2020年2月至6月的单位缴费部分金额为“0”或者缴费金额减半的，属于按规定减免后实收金额。
7. 单位编号对应的单位名称：单位编号 507925 单位名称 深圳市瑞壹建设工程有限公司



造价工程师：葛双伟





姓 名: 葛双伟
身 份 证 号 码: 410411197401173033
性 别: 男
专 业: 安装工程
聘 用 单 位: 深圳市瑞壹建设工程有限公司

证 书 编 号: 建[造]14014400010092

初始注册日期: 2001 年 01 月 01 日

颁发机关盖章:

发 证 日 期: 2021 年 12 月 6 日





广东省职称证书

姓 名：葛双伟

身份证号：410411197401173033



职称名称：高级工程师

专 业：建筑施工

级 别：副高

取得方式：职称评审

通过时间：2021年04月17日

评审组织：深圳市建筑施工专业高级职称评审委员会

证书编号：2103001060215

发证单位：深圳市人力资源和社会保障局

发证时间：2021年08月02日



查询网址：<http://www.gdhrss.gov.cn/gdweb/zyjsrc>



深圳市社会保险历年参保缴费明细表（个人）

姓名：曹俊伟 社保电话号：650208141 身份证号码：410411197401173053 页码：1
参保单位名称：深圳市瑞壹建设工程有限公司 单位编号：507925 计算单位：元

缴费年	月	单位编号	养老保险			医疗保险			生育保险			工伤保险			失业保险		
			基数	单位交	个人交	险种	基数	单位交	个人交	险种	基数	单位交	基数	单位交	基数	单位交	个人交
2023	03	507925	2360.0	330.4	188.8	4	12954	53.34	12.96	1	2360	11.8	2360	7.36	2360	16.52	7.08
2023	04	507925	2360.0	330.4	188.8	4	12954	53.34	12.96	1	2360	11.8	2360	7.36	2360	16.52	7.08
2023	05	507925	2360.0	330.4	188.8	4	12954	53.34	12.96	1	2360	11.8	2360	7.36	2360	16.52	7.08
2023	06	507925	2360.0	330.4	188.8	4	12954	53.34	12.96	1	2360	11.8	2360	7.36	2360	16.52	7.08
2023	07	507925	2360.0	330.4	188.8	4	12954	53.34	12.96	1	2360	11.8	2360	7.36	2360	16.52	7.08
2023	08	507925	2360.0	330.4	188.8	4	12954	53.34	12.96	1	2360	11.8	2360	7.36	2360	16.52	7.08
2023	09	507925	2360.0	330.4	188.8	4	12954	53.34	12.96	1	2360	11.8	2360	7.36	2360	16.52	7.08
2023	10	507925	2360.0	330.4	188.8	2	6123	91.85	30.62	1	6123	30.62	2360	3.3	2360	16.52	7.08
2023	11	507925	2360.0	330.4	188.8	2	6123	91.85	30.62	1	6123	30.62	2360	3.3	2360	16.52	7.08
2023	12	507925	2360.0	330.4	188.8	2	6123	91.85	30.62	1	6123	30.62	2360	3.3	2360	16.52	7.08
2024	01	507925	3523.0	495.22	281.84	2	6475	97.13	32.38	1	6475	32.38	2360	3.3	2360	18.88	4.72
2024	02	507925	3523.0	495.22	281.84	2	6475	97.13	32.38	1	6475	32.38	2360	3.3	2360	18.88	4.72
2024	03	507925	3523.0	495.22	281.84	2	6475	97.13	32.38	1	6475	32.38	2360	6.61	2360	18.88	4.72
2024	04	507925	3523.0	528.45	281.84	2	6475	97.13	32.38	1	6475	32.38	2360	6.61	2360	18.88	4.72
2024	05	507925	3523.0	528.45	281.84	2	6475	97.13	32.38	1	6475	32.38	2360	6.61	2360	18.88	4.72
2024	06	507925	3523.0	528.45	281.84	2	6475	97.13	32.38	1	6475	32.38	2360	6.61	2360	18.88	4.72
2024	07	507925	4492.0	673.8	359.36	2	6475	97.13	32.38	1	6475	32.38	2360	9.44	2360	18.88	4.72
2024	08	507925	4492.0	673.8	359.36	2	6475	97.13	32.38	1	6475	32.38	2360	9.44	2360	18.88	4.72
2024	09	507925	4492.0	673.8	359.36	2	6475	97.13	32.38	1	6475	32.38	2360	9.44	2360	18.88	4.72
2024	10	507925	4492.0	673.8	359.36	2	6475	97.13	32.38	1	6475	32.38	2360	9.44	2360	18.88	4.72
2024	11	507925	4492.0	673.8	359.36	2	6475	97.13	32.38	1	6475	32.38	2360	9.44	2360	18.88	4.72
2024	12	507925	4492.0	673.8	359.36	2	6475	97.13	32.38	1	6475	32.38	2360	9.44	2360	18.88	4.72
2025	01	507925	4492.0	718.72	359.36	2	6733	101.0	33.67	1	6733	33.67	2360	9.44	2360	18.88	4.72
2025	02	507925	4492.0	718.72	359.36	2	6733	101.0	33.67	1	6733	33.67	2360	9.44	2360	18.88	4.72
2025	03	507925	4492.0	718.72	359.36	2	6733	101.0	33.67	1	6733	33.67	2360	9.44	2360	18.88	4.72
合计			12567.97	8913.28			2152.49	672.15			661.03					141.95	

备注：

1. 本证明可作为参保人在本单位参加社会保险的证明，向相关部门提供，查验部门可通过登录网址：<https://sipub.sz.gov.cn/vp/>，输入下列验证码（ 3391e716a22c2679 ）核查，验证码有效期三个月。
2. 生育保险中的险种“1”为生育保险，“2”为生育医疗。
3. 医疗险种中的险种“1”为基本医疗保险一档，“2”为基本医疗保险二档，“4”为基本医疗保险三档，“5”为少儿/大学生医保（医疗保险二档），“6”为统筹医疗保险。
4. 上述“缴费明细”表中带“*”标识为补缴，空行为断缴。
5. 居民养老保险、少儿/学生医疗保险缴费情况不在本清单中展示。
6. 如2020年2月至6月的单位缴费部分金额为“0”或者缴费金额减半的，属于按政策减免后实收金额。
7. 单位编号对应的单位名称：
单位编号
507925
单位名称
深圳市瑞壹建设工程有限公司



质量负责人：袁俏婷

质量主任信息表

姓名	袁俏婷	证件类型	身份证	证件号码	441481199505291688
手机号码	15981913541		证件号（质量员证编号）		2401030600595844







深圳市社会保险历年参保缴费明细表（个人）

姓名：袁锦辉		社保电话号：85599630		身份证号码：441481199606291689		单位编号：507925		页码：1									
参保单位名称：深圳市瑞壹建设工程有限公司								计算单位：元									
缴费年	月	单位编号	养老保险			医疗保险			生育保险			工伤保险			失业保险		
			基数	单位交	个人交	险种	基数	单位交	个人交	险种	基数	单位交	基数	单位交	基数	单位交	个人交
2023	03	507925	2360.0	330.4	186.6	2	12964	77.76	25.93	1	2360	11.8	2360	7.36	2360	16.52	7.08
2023	04	507925	2360.0	330.4	186.6	2	12964	77.76	25.93	1	2360	11.8	2360	7.36	2360	16.52	7.08
2023	05	507925	2360.0	330.4	186.6	2	12964	77.76	25.93	1	2360	11.8	2360	7.36	2360	16.52	7.08
2023	06	507925	2360.0	330.4	186.6	2	12964	77.76	25.93	1	2360	11.8	2360	7.36	2360	16.52	7.08
2023	07	507925	2360.0	330.4	186.6	2	12964	77.76	25.93	1	2360	11.8	2360	7.36	2360	16.52	7.08
2023	08	507925	2360.0	330.4	186.6	2	12964	77.76	25.93	1	2360	11.8	2360	7.36	2360	16.52	7.08
2023	09	507925	2360.0	330.4	186.6	2	12964	77.76	25.93	1	2360	11.8	2360	7.36	2360	16.52	7.08
2023	10	507925	2360.0	330.4	186.6	2	6123	91.85	30.62	1	6123	30.62	2360	7.36	2360	16.52	7.08
2023	11	507925	2360.0	330.4	186.6	2	6123	91.85	30.62	1	6123	30.62	2360	7.36	2360	16.52	7.08
2023	12	507925	2360.0	330.4	186.6	2	6123	91.85	30.62	1	6123	30.62	2360	7.36	2360	16.52	7.08
2024	01	507925	3523.0	498.22	281.64	2	6475	97.13	32.38	1	6475	32.38	2360	7.36	2360	18.88	4.72
2024	02	507925	3523.0	498.22	281.64	2	6475	97.13	32.38	1	6475	32.38	2360	7.36	2360	18.88	4.72
2024	03	507925	3523.0	498.22	281.64	2	6475	97.13	32.38	1	6475	32.38	2360	7.36	2360	18.88	4.72
2024	04	507925	3523.0	528.45	281.64	2	6475	97.13	32.38	1	6475	32.38	2360	7.36	2360	18.88	4.72
2024	05	507925	3523.0	528.45	281.64	2	6475	97.13	32.38	1	6475	32.38	2360	7.36	2360	18.88	4.72
2024	06	507925	3523.0	528.45	281.64	2	6475	97.13	32.38	1	6475	32.38	2360	7.36	2360	18.88	4.72
2024	07	507925	4492.0	673.6	359.36	2	6475	97.13	32.38	1	6475	32.38	2360	9.44	2360	16.89	4.72
2024	08	507925	4492.0	673.6	359.36	2	6475	97.13	32.38	1	6475	32.38	2360	9.44	2360	16.89	4.72
2024	09	507925	4492.0	673.6	359.36	2	6475	97.13	32.38	1	6475	32.38	2360	9.44	2360	16.89	4.72
2024	10	507925	4492.0	673.6	359.36	2	6475	97.13	32.38	1	6475	32.38	2360	9.44	2360	16.89	4.72
2024	11	507925	4492.0	673.6	359.36	2	6475	97.13	32.38	1	6475	32.38	2360	9.44	2360	16.89	4.72
2024	12	507925	4492.0	673.6	359.36	2	6475	97.13	32.38	1	6475	32.38	2360	9.44	2360	16.89	4.72
2025	01	507925	7000.0	1130.0	560.0	2	7000	106.0	35.0	1	7000	35.0	7000	28.0	7000	56.0	4.0
2025	02	507925	7000.0	1130.0	560.0	2	7000	106.0	35.0	1	7000	35.0	7000	28.0	7000	56.0	4.0
2025	03	507925	5402.63	928.42	464.21	2	6733	101.0	33.67	1	6733	33.67	5402.63	20.71	5402.63	46.42	11.61
合计			13580.23	7319.41			2296.67	766.6			666.69						167.06

备注：

1. 本证明可作为参保人在本单位参加社会保险的证明，向相关部门提供，查验部门可通过登录网址：<https://sipub.sz.gov.cn/vp/>，输入下列验证码（3391e716a22b4023）核查，验证码有效期三个月。
2. 生育保险中的险种“1”为生育保险，“2”为生育医疗。
3. 医疗险种中的险种“1”为基本医疗保险一档，“2”为基本医疗保险二档，“3”为基本医疗保险三档，“5”为少儿/大学生医保（医疗保险二档），“6”为统筹医疗保险。
4. 上述“缴费明细”表中带“*”标识为补缴，空行为断缴。
5. 居民养老保险、少儿/学生医疗保险缴费情况不在本清单中展示。
6. 如2020年2月至6月的单位缴费部分金额为“0”或者缴费金额减空的，属于按规定减免后实收金额。
7. 单位编号对应的单位名称：
单位编号：507925
单位名称：深圳市瑞壹建设工程有限公司



安全负责人：吴志强

安全主任信息表

姓名	吴志强	证件类型	身份证	证件号码	420123197310133715
手机号码	/		证件号（C证编号）	0178837	

 <p>持证人签名： Signature of the Bearer</p> <p>管理号： 12334443312440239 File No. :</p>	<p>姓名： 吴志强 Full Name</p> <p>性别： 男 Sex</p> <p>出生年月： 1973年10月 Date of Birth</p> <p>专业类别： Professional Type</p> <p>批准日期： 2012年09月09日 Approval Date</p> <p>签发单位盖章 Issued by</p> <p>签发日期： 2013年 01月 10日 Issued on</p>
--	--

<p>本证书由中华人民共和国人力资源和社会保障部、国家安全生产监督管理总局批准颁发。它表明持证人通过国家统一组织的考试，取得注册安全工程师的执业资格。</p> <p>This is to certify that the bearer of the Certificate has passed national examination organized by the Chinese government departments and has obtained qualifications for Certified Safety Engineer.</p> <p> Ministry of Human Resources and Social Security The People's Republic of China</p>	<p> State Administration of Work safety</p> <p>编号： 0178837 No. :</p>
---	--





深圳市社会保险历年参保缴费明细表（个人）

姓名：吴志强 社保电话号：600027995 身份证号码：420123197310133715 页码：1
参保单位名称：深圳市瑞壹建设工程有限公司 单位编号：507925 计算单位：元

缴费年	月	单位编号	养老保险			医疗保险			生育			工伤保险		失业保险			
			基数	单位交	个人交	险种	基数	单位交	个人交	险种	基数	单位交	基数	单位交	个人交		
2024	06	507925	3523.0	*526.45	*281.84	2	6475	*97.13	*32.38	1	6475	*32.38	3523	*9.86	3523	*28.18	*7.05
2024	07	507925	4492.0	673.8	359.36	2	6475	97.13	32.38	1	6475	32.38	3523	14.09	3523	28.18	7.05
2024	08	507925	4492.0	673.8	359.36	2	6475	97.13	32.38	1	6475	32.38	3523	14.09	3523	28.18	7.05
2024	09	507925	4492.0	673.8	359.36	2	6475	97.13	32.38	1	6475	32.38	3523	14.09	3523	28.18	7.05
2024	10	507925	4492.0	673.8	359.36	2	6475	97.13	32.38	1	6475	32.38	3523	14.09	3523	28.18	7.05
2024	11	507925	4492.0	673.8	359.36	2	6475	97.13	32.38	1	6475	32.38	3523	14.09	3523	28.18	7.05
2024	12	507925	4492.0	673.8	359.36	2	6475	97.13	32.38	1	6475	32.38	3523	14.09	3523	28.18	7.05
2025	01	507925	4492.0	718.72	359.36	2	6733	101.0	33.67	1	6733	33.67	3523	14.09	3523	28.18	7.05
2025	02	507925	4492.0	718.72	359.36	2	6733	101.0	33.67	1	6733	33.67	3523	14.09	3523	28.18	7.05
2025	03	507925	4492.0	718.72	359.36	2	6733	101.0	33.67	1	6733	33.67	2520	20.12	2520	20.12	3.04
合计				6727.41	3516.06			962.91	327.67			327.67			273.76		68.49

备注：

1. 本证明可作为参保人在本单位参加社会保险的证明。向相关部门提供，查验部门可通过登录
网址：<https://sipub.sz.gov.cn/vp/>，输入下列验证码（ 3391e716a22bf970 ）核查，验证码有效期三个月。
2. 生育保险中的险种“1”为生育保险，“2”为生育医疗。
3. 医疗险种中的险种“1”为基本医疗保险一档，“2”为基本医疗保险二档，“4”为基本医疗保险三档，“5”为少儿/大学生医保（医疗保险二档），“6”为统筹医疗保险。
4. 上述“缴费明细”表中带“*”标识为补缴，空行为断缴。
5. 居民养老保险、少儿/学生医疗保险缴费情况不在本清单中展示。
6. 如2020年2月至6月的单位缴费部分金额为“0”或者缴费金额减半的，属于按规定减免后实收金额。
7. 单位编号对应的单位名称：
单位编号
507925
单位名称
深圳市瑞壹建设工程有限公司

质量员：李俊杰

	姓 名：李俊杰 Full Name
	性 别：男 Gender
	身份证号：430407198609292019 ID No.
	职业工种：质量员 Occupation Trade
	级 别：— Rank
持证人签名 Signature of the holder	
证书编号：0915879202407004399 Certificate No.	发证单位盖章： 
注册编号：091587920247004399 Registration No.	签发日期：2021年7月28日 Issued Date



本证书由湖南省人力资源和社会保障厅批准颁发，它表明持证人通过全省专业技术统一考试具有的资格水平。



证书编号: B08113010400000360



持证人签名:

姓 名: 李俊杰

性 别: 男

身份证号: 430407198609292019

专 业: 建筑工程

资格级别: 工程师

授予时间: 2011年10月29日







深圳市社会保险历年参保缴费明细表（个人）

姓名：李俊杰

社保电脑号：618354007

身份证号码：430407199605250119

页码：1

参保单位名称：深圳市瑞壹建设工程有限公司

单位编号：507925

计算单位：元

缴费年	月	单位编号	养老保险			医疗保险			生育保险			工伤保险			失业保险		
			基数	单位交	个人交	险种	基数	单位交	个人交	险种	基数	单位交	基数	单位交	基数	单位交	个人交
2023	03	507925	2360.0	354.0	188.6	1	7778	482.24	155.56	1	2360	11.8	2360	7.36	2360	16.52	7.08
2023	04	507925	2360.0	354.0	188.6	1	7778	482.24	155.56	1	2360	11.8	2360	7.36	2360	16.52	7.08
2023	05	507925	2360.0	354.0	188.6	1	7778	482.24	155.56	1	2360	11.8	2360	7.36	2360	16.52	7.08
2023	06	507925	2360.0	354.0	188.6	1	7778	482.24	155.56	1	2360	11.8	2360	7.36	2360	16.52	7.08
2023	07	507925	2360.0	354.0	188.6	1	7778	482.24	155.56	1	2360	11.8	2360	7.36	2360	16.52	7.08
2023	08	507925	2360.0	354.0	188.6	1	7778	482.24	155.56	1	2360	11.8	2360	7.36	2360	16.52	7.08
2023	09	507925	2360.0	354.0	188.6	1	7778	482.24	155.56	1	2360	11.8	2360	7.36	2360	16.52	7.08
2023	10	507925	2360.0	354.0	188.6	1	6123	367.39	122.46	1	6123	30.62	2360	3.3	2360	16.52	7.08
2023	11	507925	2360.0	354.0	188.6	1	6123	367.39	122.46	1	6123	30.62	2360	3.3	2360	16.52	7.08
2023	12	507925	2360.0	354.0	188.6	1	6123	367.39	122.46	1	6123	30.62	2360	3.3	2360	16.52	7.08
2024	01	507925	3523.0	528.45	281.84	1	6475	323.75	129.5	1	6475	32.38	2360	3.3	2360	18.88	4.72
2024	02	507925	3523.0	528.45	281.84	1	6475	323.75	129.5	1	6475	32.38	2360	3.3	2360	18.88	4.72
2024	03	507925	3523.0	528.45	281.84	1	6475	323.75	129.5	1	6475	32.38	2360	6.61	2360	18.88	4.72
2024	04	507925	3523.0	528.45	281.84	1	6475	323.75	129.5	1	6475	32.38	2360	6.61	2360	18.88	4.72
2024	05	507925	3523.0	528.45	281.84	1	6475	323.75	129.5	1	6475	32.38	2360	6.61	2360	18.88	4.72
2024	06	507925	3523.0	528.45	281.84	1	6475	323.75	129.5	1	6475	32.38	2360	6.61	2360	18.88	4.72
2024	07	507925	4492.0	718.72	359.36	1	6475	323.75	129.5	1	6475	32.38	2360	9.44	2360	18.88	4.72
2024	08	507925	4492.0	718.72	359.36	1	6475	323.75	129.5	1	6475	32.38	2360	9.44	2360	18.88	4.72
2024	09	507925	4492.0	718.72	359.36	1	6475	323.75	129.5	1	6475	32.38	2360	9.44	2360	18.88	4.72
2024	10	507925	4492.0	718.72	359.36	1	6475	323.75	129.5	1	6475	32.38	2360	9.44	2360	18.88	4.72
2024	11	507925	4492.0	718.72	359.36	1	6475	323.75	129.5	1	6475	32.38	2360	9.44	2360	18.88	4.72
2024	12	507925	4492.0	718.72	359.36	1	6475	323.75	129.5	1	6475	32.38	2360	9.44	2360	18.88	4.72
2025	01	507925	4492.0	763.64	359.36	1	6733	336.65	134.66	1	6733	33.67	2360	9.44	2360	18.88	4.72
2025	02	507925	4492.0	763.64	359.36	1	6733	336.65	134.66	1	6733	33.67	2360	9.44	2360	18.88	4.72
2025	03	507925	4492.0	763.64	359.36	1	6733	336.65	134.66	1	6733	33.67	2360	9.44	2360	18.88	4.72
合计			13419.63	6813.29			9372.77	3414.28			664.08				155.11	118.99	141.92

备注：

1. 本证明可作为参保人在本单位参加社会保险的证明。向相关部门提供，查验部门可通过登录网址：<https://sipub.sz.gov.cn/vp/>；输入下列验证码（3391e716a22be2a6）核查，验证码有效期三个月。
2. 生育保险中的险种“1”为生育保险，“2”为生育医疗。
3. 医疗险种中的险种“1”为基本医疗保险一档，“2”为基本医疗保险二档，“4”为基本医疗保险三档，“5”为少儿/大学生医保（医疗保险二档），“6”为补充医疗保险。
4. 上述“缴费明细”表中带“*”标识为补缴，空行为新缴。
5. 居民养老保险、少儿/大学生医疗保险缴费情况不在本清单中展示。
6. 如2020年2月至6月的单位缴费部分金额为“0”或者缴费金额减半的，属于按规定减免后实收金额。
7. 单位编号对应的单位名称：
单位编号：507925
单位名称：深圳市瑞壹建设工程有限公司





安全员：黄宗盈

安全员信息表

姓名	黄宗盈	证件类型	身份证	证件号码	452501199707201229
手机号码	/		证件号（C 证编号）		粤建安 C3 (2023) 0023714



建筑施工企业综合类专职安全生产管理人员 安全生产考核合格证书

编号: 粤建安C3 (2023) 0023714

姓 名: 黄宗盈

性 别: 女

出 生 年 月: 1997年07月20日

企 业 名 称: 深圳市瑞壹建设工程有限公司

职 务: 专职安全生产管理人员

初次领证日期: 2023年07月21日

有 效 期: 2023年07月21日 至 2026年07月20日



发证机关: 广东省住房和城乡建设厅

发证日期: 2023年07月21日



中华人民共和国住房和城乡建设部 监制



深圳市社会保险历年参保缴费明细表（个人）

姓名：黄宗浩		社保电话号：607554617		身份证号码：452601199707201229		页码：1											
参保单位名称：深圳市瑞壹建设工程有限公司				单位编号：507925		计算单位：元											
缴费年	月	单位编号	养老保险			医疗保险			生育保险			工伤保险			失业保险		
			基数	单位交	个人交	险种	基数	单位交	个人交	险种	基数	单位交	基数	单位交	基数	单位交	个人交
2023	03	507925	2360.0	330.4	188.8	2	12964	77.78	25.93	1	2360	11.8	2360	7.36	2360	16.52	7.08
2023	04	507925	2360.0	330.4	188.8	2	12964	77.78	25.93	1	2360	11.8	2360	7.36	2360	16.52	7.08
2023	05	507925	2360.0	330.4	188.8	2	12964	77.78	25.93	1	2360	11.8	2360	7.36	2360	16.52	7.08
2023	06	507925	2360.0	330.4	188.8	2	12964	77.78	25.93	1	2360	11.8	2360	7.36	2360	16.52	7.08
2023	07	507925	2360.0	330.4	188.8	2	12964	77.78	25.93	1	2360	11.8	2360	7.36	2360	16.52	7.08
2023	08	507925	2360.0	330.4	188.8	2	12964	77.78	25.93	1	2360	11.8	2360	7.36	2360	16.52	7.08
2023	09	507925	2360.0	330.4	188.8	2	12964	77.78	25.93	1	2360	11.8	2360	7.36	2360	16.52	7.08
2023	10	507925	2360.0	330.4	188.8	2	6123	91.85	30.62	1	6123	30.62	2360	7.36	2360	16.52	7.08
2023	11	507925	2360.0	330.4	188.8	2	6123	91.85	30.62	1	6123	30.62	2360	7.36	2360	16.52	7.08
2023	12	507925	2360.0	330.4	188.8	2	6123	91.85	30.62	1	6123	30.62	2360	7.36	2360	16.52	7.08
2024	01	507925	3523.0	495.22	281.84	2	6475	97.13	32.38	1	6475	32.38	2360	7.36	2360	18.88	4.72
2024	02	507925	3523.0	495.22	281.84	2	6475	97.13	32.38	1	6475	32.38	2360	7.36	2360	18.88	4.72
2024	03	507925	3523.0	495.22	281.84	2	6475	97.13	32.38	1	6475	32.38	2360	7.36	2360	18.88	4.72
2024	04	507925	3523.0	495.22	281.84	2	6475	97.13	32.38	1	6475	32.38	2360	7.36	2360	18.88	4.72
2024	05	507925	3523.0	495.22	281.84	2	6475	97.13	32.38	1	6475	32.38	2360	7.36	2360	18.88	4.72
2024	06	507925	3523.0	495.22	281.84	2	6475	97.13	32.38	1	6475	32.38	2360	7.36	2360	18.88	4.72
2024	07	507925	4402.0	673.8	359.36	2	6475	97.13	32.38	1	6475	32.38	2360	9.44	2360	18.88	4.72
2024	08	507925	4402.0	673.8	359.36	2	6475	97.13	32.38	1	6475	32.38	2360	9.44	2360	18.88	4.72
2024	09	507925	4402.0	673.8	359.36	2	6475	97.13	32.38	1	6475	32.38	2360	9.44	2360	18.88	4.72
2024	10	507925	4402.0	673.8	359.36	2	6475	97.13	32.38	1	6475	32.38	2360	9.44	2360	18.88	4.72
2024	11	507925	4402.0	673.8	359.36	2	6475	97.13	32.38	1	6475	32.38	2360	9.44	2360	18.88	4.72
2024	12	507925	4402.0	673.8	359.36	2	6475	97.13	32.38	1	6475	32.38	2360	9.44	2360	18.88	4.72
2025	01	507925	7000.0	1120.0	560.0	2	7000	106.0	35.0	1	7000	35.0	7000	25.0	7000	56.0	4.0
2025	02	507925	7000.0	1120.0	560.0	2	7000	106.0	35.0	1	7000	35.0	7000	25.0	7000	56.0	4.0
2025	03	507925	5283.77	845.4	422.7	2	6733	101.0	33.67	1	6733	33.67	5283.77	14.4	5283.77	42.52	10.57
合计			13497.21	7377.9			2296.67	755.6			666.60				226.54	646.05	165.01

- 备注：
1. 本证明可作为参保人在本单位参加社会保险的证明，向相关部门提供，查验部门可通过登录网址：<https://sipub.sz.gov.cn/vp/>，输入下列验证码（ 3391e716a22a97c6 ）核查，验证码有效期三个月。
 2. 生育保险中的险种“1”为生育保险，“2”为生育医疗。
 3. 医疗保险中的险种“1”为基本医疗保险一档，“2”为基本医疗保险二档，“4”为基本医疗保险三档，“5”为少儿/大学生医保（医疗保险二档），“6”为统筹医疗保险。
 4. 上述“缴费明细”表中带“*”标识为补缴，空行为断缴。
 5. 居民养老保险、少儿/学生医疗保险缴费情况不在本清单中展示。
 6. 如2020年2月至6月的单位缴费部分金额为“0”或者缴费金额减半的，属于按规定减免后实收金额。
 7. 单位编号对应的单位名称：
单位编号
507925



施工员：段佳珍

证书编码：0622310400053000003

住房和城乡建设领域施工现场专业人员
职业培训合格证

姓 名： 段佳珍

身份证号： 430225199811086549

岗位名称： 市政工程施工员

参加住房和城乡建设领域施工现场
专业人员职业培训，测试成绩合格。



扫码验证

培训机构：定西博润职业技能培训学校有限公司
(甘南州)

发证时间：2023年06月08日

查询地址：<http://rcgz.mohurd.gov.cn>



深圳市社会保险历年参保缴费明细表（个人）

姓名：段佳琪 社保电脑号：805364439 身份证号码：430226199611066449 页码：1
参保单位名称：深圳市瑞壹建设工程有限公司 单位编号：507925 计算单位：元

缴费年	月	单位编号	养老保险			医疗保险			生育保险			工伤保险			失业保险		
			基数	单位交	个人交	险种	基数	单位交	个人交	险种	基数	单位交	个人交	基数	单位交	个人交	个人交
2022	03	507925	2360.0	330.4	188.6	2	12964	77.78	25.93	1	2360	11.8	2360	7.36	2360	16.52	7.08
2022	04	507925	2360.0	330.4	188.6	2	12964	77.78	25.93	1	2360	11.8	2360	7.36	2360	16.52	7.08
2022	05	507925	2360.0	330.4	188.6	2	12964	77.78	25.93	1	2360	11.8	2360	7.36	2360	16.52	7.08
2022	06	507925	2360.0	330.4	188.6	2	12964	77.78	25.93	1	2360	11.8	2360	7.36	2360	16.52	7.08
2022	07	507925	2360.0	330.4	188.6	2	12964	77.78	25.93	1	2360	11.8	2360	7.36	2360	16.52	7.08
2022	08	507925	2360.0	330.4	188.6	2	12964	77.78	25.93	1	2360	11.8	2360	7.36	2360	16.52	7.08
2022	09	507925	2360.0	330.4	188.6	2	12964	77.78	25.93	1	2360	11.8	2360	7.36	2360	16.52	7.08
2022	10	507925	2360.0	330.4	188.6	2	6123	91.86	30.62	1	6123	30.62	2360	3.3	2360	16.52	7.08
2022	11	507925	2360.0	330.4	188.6	2	6123	91.86	30.62	1	6123	30.62	2360	3.3	2360	16.52	7.08
2022	12	507925	2360.0	330.4	188.6	2	6123	91.86	30.62	1	6123	30.62	2360	3.3	2360	16.52	7.08
2024	01	507925	3523.0	496.22	281.84	2	6475	97.13	32.38	1	6475	32.38	2360	3.3	2360	18.88	4.72
2024	02	507925	3523.0	496.22	281.84	2	6475	97.13	32.38	1	6475	32.38	2360	3.3	2360	18.88	4.72
2024	03	507925	3523.0	496.22	281.84	2	6475	97.13	32.38	1	6475	32.38	2360	3.3	2360	18.88	4.72
2024	04	507925	3523.0	496.22	281.84	2	6475	97.13	32.38	1	6475	32.38	2360	3.3	2360	18.88	4.72
2024	05	507925	3523.0	496.22	281.84	2	6475	97.13	32.38	1	6475	32.38	2360	3.3	2360	18.88	4.72
2024	06	507925	3523.0	496.22	281.84	2	6475	97.13	32.38	1	6475	32.38	2360	3.3	2360	18.88	4.72
2024	07	507925	4492.0	673.6	359.36	2	6475	97.13	32.38	1	6475	32.38	2360	3.3	2360	18.88	4.72
2024	08	507925	4492.0	673.6	359.36	2	6475	97.13	32.38	1	6475	32.38	2360	3.3	2360	18.88	4.72
2024	09	507925	4492.0	673.6	359.36	2	6475	97.13	32.38	1	6475	32.38	2360	3.3	2360	18.88	4.72
2024	10	507925	4492.0	673.6	359.36	2	6475	97.13	32.38	1	6475	32.38	2360	3.3	2360	18.88	4.72
2024	11	507925	4492.0	673.6	359.36	2	6475	97.13	32.38	1	6475	32.38	2360	3.3	2360	18.88	4.72
2024	12	507925	4492.0	673.6	359.36	2	6475	97.13	32.38	1	6475	32.38	2360	3.3	2360	18.88	4.72
2025	01	507925	7000.0	1120.0	560.0	2	7000	106.0	35.0	1	7000	35.0	7000	28.0	7000	56.0	4.0
2025	02	507925	7000.0	1120.0	560.0	2	7000	106.0	35.0	1	7000	35.0	7000	28.0	7000	56.0	4.0
2025	03	507925	4789.47	718.42	369.16	2	8733	101.0	33.67	1	8733	33.67	4789.47	16.6	4789.47	38.52	3.56
合计			13418.13	2288.36	1296.57		2296.57	786.6			666.69					165.02	

- 备注：
1. 本证明可作为参保人在本单位参加社会保险的证明。向相关部门提供，查验部门可通过登录网址：<http://sipub.sz.gov.cn/vp/>，输入下列验证码（3391e716a22be94w）核查，验证码有效期三个月。
 2. 生育保险中的险种“1”为生育保险，“2”为生育医疗。
 3. 医疗险种中的险种“1”为基本医疗保险一档，“2”为基本医疗保险二档，“4”为基本医疗保险三档，“5”为少儿/大学生医保（医疗保险二档），“6”为补充医疗保险。
 4. 上述“缴费明细”表中带“*”标识为补缴，空行为断缴。
 5. 居民养老保险、少儿/学生医疗保险缴费情况不在本清单中展示。
 6. 如2020年2月至6月的单位缴费部分金额为“0”或者缴费金额减半的，属于按规定减免后实收金额。
 7. 单位编号对应的单位名称：
单位编号 507925 单位名称 深圳市瑞壹建设工程有限公司

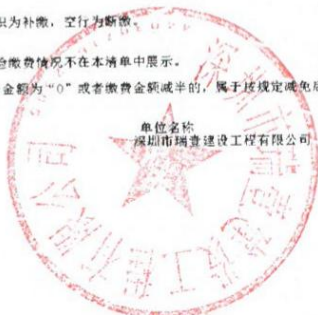



资料员：陈磊

本证书由中华人民共和国住房和城乡建设部监制，各省、自治区、直辖市住房城乡建设主管部门批准颁发。本证书表明持证人已通过住房城乡建设领域专业人员岗位培训考核评价，成绩合格。



发证单位：（盖章）

发证时间：2017年7月20日

本证书查询网址：www.gdpace.com



姓名：陈磊

性别：男

身份证号：360427198812010037

岗位名称：资料员

证书编号：44171140007533

ZJBKHZS

ZJBKHZS



 (加盖批准机关钢印有效) Valid with embossed seal 持证人签名 _____ Signature of the Bearer 管理号: _____ File No.	姓名	陈磊	性别	男
	Name		Gender	
	身份证号	360427198812010037		
	ID Number			
	职称系列	工程		
	Category of Profession			
	资格名称	工程师		
	Qualification			
	专业	电力系统及其自动化		
	Speciality			
授予时间	2016年12月			
Date of Conferment	工程系列流动专业技术人员			
评审机构	贵港市中级评委会			
Accrediting Agency	贵港市人力资源和社会保障			
批准机关(盖章)	陈磊			
Issued by				

2016年12月6日

<p>本证书由广西壮族自治区职称改革工作领导小组批准, 广西壮族自治区人力资源和社会保障厅颁发。它表明持证人具有中级专业技术资格水平。</p> <p>This is to certify the qualification of middle level of speciality and technology of the bearer.</p> <p>Approved by Leading Group of Professional Title Reform of Guangxi Zhuang Autonomous Region</p> <p>Issued by Human Resource and Social Security Department of Guangxi Zhuang Autonomous Region</p>	<p>注 意 事 项</p> <p>一、专业技术资格证书为重要证件, 持证人应妥为保管。如证件遗失应立即向批准机关报告。</p> <p>二、持证人每三年为一周期向批准机关交验专业技术资格证书。</p> <p>Notice</p> <p>I. The Registered Qualification Certificate is an important document. The bearer should take good care of the Certificate. A report should be made immediately to the issuing office in case that the Certificate is lost.</p> <p>II. The bearer should submit the Registered Qualification Certificate to the issuing office every three years for examination.</p> <p>证书编号: 1573795 No.</p>
--	---



深圳市社会保险历年参保缴费明细表（个人）

姓名：陈磊		社保电话号：42400263		身份证号码：360427198812010037		单位编号：507925		页码：1									
参保单位名称：深圳市瑞壹建设工程有限公司								计算单位：元									
缴费年	月	单位编号	养老保险			医疗保险			生育保险		工伤保险		失业保险				
			基数	单位交	个人交	险种	基数	单位交	个人交	险种	基数	单位交	基数	单位交	个人交		
2023	03	507925	2360.0	330.4	188.8	4	12964	58.34	12.96	1	2360	11.8	2360	7.36	2360	16.52	7.08
2023	04	507925	2360.0	330.4	188.8	4	12964	58.34	12.96	1	2360	11.8	2360	7.36	2360	16.52	7.08
2023	05	507925	2360.0	330.4	188.8	4	12964	58.34	12.96	1	2360	11.8	2360	7.36	2360	16.52	7.08
2023	06	507925	2360.0	330.4	188.8	4	12964	58.34	12.96	1	2360	11.8	2360	7.36	2360	16.52	7.08
2023	07	507925	2360.0	330.4	188.8	4	12964	58.34	12.96	1	2360	11.8	2360	7.36	2360	16.52	7.08
2023	08	507925	2360.0	330.4	188.8	4	12964	58.34	12.96	1	2360	11.8	2360	7.36	2360	16.52	7.08
2023	09	507925	2360.0	330.4	188.8	4	12964	58.34	12.96	1	2360	11.8	2360	7.36	2360	16.52	7.08
2023	10	507925	2360.0	330.4	188.8	2	6123	91.86	30.62	1	6123	30.62	2360	3.3	2360	16.52	7.08
2023	11	507925	2360.0	330.4	188.8	2	6123	91.86	30.62	1	6123	30.62	2360	3.3	2360	16.52	7.08
2023	12	507925	2360.0	330.4	188.8	2	6123	91.86	30.62	1	6123	30.62	2360	3.3	2360	16.52	7.08
2024	01	507925	3523.0	490.22	281.84	2	6475	97.13	32.38	1	6475	32.38	2360	3.3	2360	18.89	4.72
2024	02	507925	3523.0	490.22	281.84	2	6475	97.13	32.38	1	6475	32.38	2360	3.3	2360	18.89	4.72
2024	03	507925	3523.0	490.22	281.84	2	6475	97.13	32.38	1	6475	32.38	2360	6.61	2360	18.89	4.72
2024	04	507925	3523.0	490.22	281.84	2	6475	97.13	32.38	1	6475	32.38	2360	6.61	2360	18.89	4.72
2024	05	507925	3523.0	490.22	281.84	2	6475	97.13	32.38	1	6475	32.38	2360	6.61	2360	18.89	4.72
2024	06	507925	3523.0	490.22	281.84	2	6475	97.13	32.38	1	6475	32.38	2360	6.61	2360	18.89	4.72
2024	07	507925	3523.0	490.22	281.84	2	6475	97.13	32.38	1	6475	32.38	2360	6.61	2360	18.89	4.72
2024	08	507925	3523.0	490.22	281.84	2	6475	97.13	32.38	1	6475	32.38	2360	6.61	2360	18.89	4.72
2024	09	507925	3523.0	490.22	281.84	2	6475	97.13	32.38	1	6475	32.38	2360	6.61	2360	18.89	4.72
2024	10	507925	3523.0	490.22	281.84	2	6475	97.13	32.38	1	6475	32.38	2360	6.61	2360	18.89	4.72
2024	11	507925	3523.0	490.22	281.84	2	6475	97.13	32.38	1	6475	32.38	2360	6.61	2360	18.89	4.72
2024	12	507925	3523.0	490.22	281.84	2	6475	97.13	32.38	1	6475	32.38	2360	6.61	2360	18.89	4.72
2025	01	507925	4492.0	673.6	359.36	2	6733	101.0	33.67	1	6733	33.67	2360	9.44	2360	18.89	4.72
2025	02	507925	4492.0	673.6	359.36	2	6733	101.0	33.67	1	6733	33.67	2360	9.44	2360	18.89	4.72
2025	03	507925	4492.0	673.6	359.36	2	6733	101.0	33.67	1	6733	33.67	2360	9.44	2360	18.89	4.72
合计			12567.97	5813.23	2162.49	672.15	664.03										

备注：

1. 本证明可作为参保人在本单位参加社会保险的证明，向相关部门提供，查验部门可通过登录网址：<https://zibpub.sz.gov.cn/vp/>，输入下列验证码（3391e716a22ce04n）核查，验证码有效期三个月。
2. 生育保险中的险种“1”为生育保险，“2”为生育医疗。
3. 医疗保险中的险种“1”为基本医疗保险一档，“2”为基本医疗保险二档，“4”为基本医疗保险三档，“5”为少儿/大学生医保（医疗保险二档），“6”为补充医疗保险。
4. 上述“缴费明细”表中带“*”标识为补缴，空行为断缴。
5. 居民养老保险、少儿/学生医疗保险缴费情况不在本清单中展示。
6. 如2020年2月至6月的单位缴费部分金额为“0”或者缴费金额减半的，属于按规定减免后实收金额。
7. 单位编号对应的单位名称：
单位编号：507925
单位名称：深圳市瑞壹建设工程有限公司





材料员：何紫仪

证书编码：0442411100006000050

住房和城乡建设领域施工现场专业人员
职业培训合格证

姓 名： 何紫仪

身份证号： 440981199711262526

岗位名称： 材料员

参加住房和城乡建设领域施工现场
专业人员职业培训，测试成绩合格。



扫码验证

培训机构：广东省祥粤职业培训学院

发证时间：2024年05月07日

查询地址：<http://rcgz.mohurd.gov.cn>



普通高等学校

毕业证书



学生 何紫仪 性别 女，一九九七年十一月二十六日生，于二〇一七年九月至二〇二〇年六月在本校 风景园林设计 专业三年制专科学习，修完教学计划规定的全部课程，成绩合格，准予毕业。

校 名：深圳职业技术学院

校（院）长：杨欣斌

证书编号：111131202006005088

二〇二〇年 六 月 二十八日

查询 <http://www.chsi.com.cn>

广东省教育厅



深圳市社会保险历年参保缴费明细表（个人）

姓名：何家伙		社保电话号：804921565		身份证号码：440381199711282526		页码：1											
参保单位名称：深圳市瑞壹建设工程有限公司		单位编号：507925		计算单位：元													
缴费年	月	单位编号	养老保险			医疗保险			生育保险			工伤保险			失业保险		
			基数	单位交	个人交	险种	基数	单位交	个人交	险种	基数	单位交	基数	单位交	基数	单位交	个人交
2023	08	507925	2360.0	330.4	188.8	2	12964	77.78	25.93	1	2360	11.8	2360	7.36	2360	16.52	7.08
2023	04	507925	2360.0	330.4	188.8	2	12964	77.78	25.93	1	2360	11.8	2360	7.36	2360	16.52	7.08
2023	06	507925	2360.0	330.4	188.8	2	12964	77.78	25.93	1	2360	11.8	2360	7.36	2360	16.52	7.08
2023	06	507925	2360.0	330.4	188.8	2	12964	77.78	25.93	1	2360	11.8	2360	7.36	2360	16.52	7.08
2023	07	507925	2360.0	330.4	188.8	2	12964	77.78	25.93	1	2360	11.8	2360	7.36	2360	16.52	7.08
2023	08	507925	2360.0	330.4	188.8	2	12964	77.78	25.93	1	2360	11.8	2360	7.36	2360	16.52	7.08
2023	09	507925	2360.0	330.4	188.8	2	12964	77.78	25.93	1	2360	11.8	2360	7.36	2360	16.52	7.08
2023	10	507925	2360.0	330.4	188.8	2	6123	91.86	30.62	1	6123	30.62	2360	3.3	2360	16.52	7.08
2023	11	507925	2360.0	330.4	188.8	2	6123	91.86	30.62	1	6123	30.62	2360	3.3	2360	16.52	7.08
2023	12	507925	2360.0	330.4	188.8	2	6123	91.86	30.62	1	6123	30.62	2360	3.3	2360	16.52	7.08
2024	01	507925	3523.0	490.22	281.64	2	6475	97.13	32.38	1	6475	32.38	2360	3.3	2360	18.88	4.72
2024	02	507925	3523.0	490.22	281.64	2	6475	97.13	32.38	1	6475	32.38	2360	3.3	2360	18.88	4.72
2024	03	507925	3523.0	490.22	281.64	2	6475	97.13	32.38	1	6475	32.38	2360	6.61	2360	18.88	4.72
2024	04	507925	3523.0	528.45	281.64	2	6475	97.13	32.38	1	6475	32.38	2360	6.61	2360	18.88	4.72
2024	05	507925	3523.0	528.45	281.64	2	6475	97.13	32.38	1	6475	32.38	2360	6.61	2360	18.88	4.72
2024	06	507925	3523.0	528.45	281.64	2	6475	97.13	32.38	1	6475	32.38	2360	6.61	2360	18.88	4.72
2024	07	507925	4492.0	673.6	359.36	2	6475	97.13	32.38	1	6475	32.38	2360	9.44	2360	18.88	4.72
2024	08	507925	4492.0	673.6	359.36	2	6475	97.13	32.38	1	6475	32.38	2360	9.44	2360	18.88	4.72
2024	09	507925	4492.0	673.6	359.36	2	6475	97.13	32.38	1	6475	32.38	2360	9.44	2360	18.88	4.72
2024	10	507925	4492.0	673.6	359.36	2	6475	97.13	32.38	1	6475	32.38	2360	9.44	2360	18.88	4.72
2024	11	507925	4492.0	673.6	359.36	2	6475	97.13	32.38	1	6475	32.38	2360	9.44	2360	18.88	4.72
2024	12	507925	4492.0	673.6	359.36	2	6475	97.13	32.38	1	6475	32.38	2360	9.44	2360	18.88	4.72
2025	01	507925	7000.0	1120.0	560.0	2	7000	106.0	35.0	1	7000	35.0	7000	28.0	7000	56.0	4.0
2025	02	507925	7000.0	1120.0	560.0	2	7000	106.0	35.0	1	7000	35.0	7000	28.0	7000	56.0	4.0
2025	03	507925	7000.0	1120.0	560.0	2	7000	106.0	35.0	1	7000	35.0	7000	28.0	7000	56.0	4.0
合计			13771.81	7415.2			2360.57	766.95			688.02						169.44

备注：

1. 本证明可作为参保人在本单位参加社会保险的证明，向相关部门提供，查验部门可通过登录网址：<https://sipub.sz.gov.cn/vp/>，输入下列验证码（ 3391e716a22b6383 ）核查，验证码有效期三个月。
2. 生育保险中的险种“1”为生育保险，“2”为生育医疗。
3. 医疗险种中的险种“1”为基本医疗保险一档，“2”为基本医疗保险二档，“4”为基本医疗保险三档，“5”为少儿/大学生医保（医疗保险二档），“6”为统筹医疗保险。
4. 上述“缴费明细”表中带“*”标识为补缴，空行为新缴。
5. 居民养老保险、少儿/大学生医疗保险缴费情况不在本清单中展示。
6. 如2020年2月至6月的单位缴费部分金额为“0”或者缴费金额减半的，属于按规定减免后实收金额。
7. 单位编号对应的单位名称：
单位名称
深圳市瑞壹建设工程有限公司
单位编号
507925







劳资专管员：丘艳玲

劳资专管员信息表

姓名	丘艳玲	证件类型	身份证	证件号码	441427198303150040
手机号码	/		证件号	0915879202407004400	

	姓 名：丘艳玲 Full Name
	性 别：女 Gender
	身份证号：441427198303150040 ID No.
	职业工种：劳资专管员 Occupation Trade
	级 别：— Rank
持证人签名 Signature of the holder	
证书编号：0915879202407004400 Certificate No.	发证单位盖章： 
注册编号：091587920247004400 Registration No.	签发日期：2024年8月5日 Issued Date



深圳市社会保险历年参保缴费明细表（个人）

姓名：丘艳玲 社保电话号：605230760 身份证号码：441427198308150040 页码：1
参保单位名称：深圳市瑞壹建设工程有限公司 单位编号：507925 计算单位：元

缴费年	月	单位编号	养老保险			医疗保险			生育			工伤保险			失业保险		
			基数	单位交	个人交	险种	基数	单位交	个人交	险种	基数	单位交	基数	单位交	基数	单位交	个人交
2023	03	507925	2360.0	354.0	188.8	1	7779	432.24	155.56	1	2360	11.8	2360	7.36	2360	16.52	7.06
2023	04	507925	2360.0	354.0	188.8	1	7779	432.24	155.56	1	2360	11.8	2360	7.36	2360	16.52	7.06
2023	05	507925	2360.0	354.0	188.8	1	7779	432.24	155.56	1	2360	11.8	2360	7.36	2360	16.52	7.06
2023	06	507925	2360.0	354.0	188.8	1	7779	432.24	155.56	1	2360	11.8	2360	7.36	2360	16.52	7.06
2023	07	507925	2360.0	354.0	188.8	1	7779	432.24	155.56	1	2360	11.8	2360	7.36	2360	16.52	7.06
2023	08	507925	2360.0	354.0	188.8	1	7779	432.24	155.56	1	2360	11.8	2360	7.36	2360	16.52	7.06
2023	09	507925	2360.0	354.0	188.8	1	7779	432.24	155.56	1	2360	11.8	2360	7.36	2360	16.52	7.06
2023	10	507925	2360.0	354.0	188.8	1	6123	307.28	122.46	1	6123	30.62	2360	6.61	2360	16.52	7.06
2023	11	507925	2360.0	354.0	188.8	1	6123	307.28	122.46	1	6123	30.62	2360	6.61	2360	16.52	7.06
2023	12	507925	2360.0	354.0	188.8	1	6123	307.28	122.46	1	6123	30.62	2360	6.61	2360	16.52	7.06
2024	01	507925	3523.0	528.45	281.64	1	6475	323.75	129.5	1	6475	32.38	2360	6.61	2360	18.88	4.72
2024	02	507925	3523.0	528.45	281.64	1	6475	323.75	129.5	1	6475	32.38	2360	6.61	2360	18.88	4.72
2024	03	507925	3523.0	528.45	281.64	1	6475	323.75	129.5	1	6475	32.38	2360	6.61	2360	18.88	4.72
2024	04	507925	3523.0	528.45	281.64	1	6475	323.75	129.5	1	6475	32.38	2360	6.61	2360	18.88	4.72
2024	05	507925	3523.0	528.45	281.64	1	6475	323.75	129.5	1	6475	32.38	2360	6.61	2360	18.88	4.72
2024	06	507925	3523.0	528.45	281.64	1	6475	323.75	129.5	1	6475	32.38	2360	6.61	2360	18.88	4.72
2024	07	507925	4492.0	718.72	359.36	1	6475	323.75	129.5	1	6475	32.38	2360	6.61	2360	18.88	4.72
2024	08	507925	4492.0	718.72	359.36	1	6475	323.75	129.5	1	6475	32.38	2360	6.61	2360	18.88	4.72
2024	09	507925	4492.0	718.72	359.36	1	6475	323.75	129.5	1	6475	32.38	2360	6.61	2360	18.88	4.72
2024	10	507925	4492.0	718.72	359.36	1	6475	323.75	129.5	1	6475	32.38	2360	6.61	2360	18.88	4.72
2024	11	507925	4492.0	718.72	359.36	1	6475	323.75	129.5	1	6475	32.38	2360	6.61	2360	18.88	4.72
2024	12	507925	4492.0	718.72	359.36	1	6475	323.75	129.5	1	6475	32.38	2360	6.61	2360	18.88	4.72
2025	01	507925	8500.0	1445.0	590.0	1	8500	425.0	170.0	1	8500	42.5	8500	254.0	8500	68.0	7.0
2025	02	507925	8500.0	1445.0	590.0	1	8500	425.0	170.0	1	8500	42.5	8500	254.0	8500	68.0	7.0
2025	03	507925	8500.0	1445.0	590.0	1	8500	425.0	170.0	1	8500	42.5	8500	254.0	8500	68.0	7.0
合计			15463.71	7775.2			9837.82	3520.3			690.62						175.44

备注：

1. 本证明可作为参保人在本单位参加社会保险的证明，向相关部门提供，查验部门可通过登录网址：<https://sipub.sz.gov.cn/vp/>，输入下列验证码（ 3391e716a22b4624 ）核查，验证码有效期三个月。
2. 生育保险中的险种“1”为生育保险，“2”为生育医疗。
3. 医疗险种中的险种“1”为基本医疗保险一档，“2”为基本医疗保险二档，“4”为基本医疗保险三档，“5”为少儿/大学生医保（医疗保险二档），“6”为补充医疗保险。
4. 上述“缴费明细”表中带“*”标识为补缴，空行为断缴。
5. 居民养老保险、少儿/学生医疗保险缴费情况不在本清单中展示。
6. 如2020年2月至6月的单位缴费部分金额为“0”或者缴费基数减半的，属未按规定减免后实收金额。
7. 单位编号对应的单位名称：
单位编号：507925
单位名称：深圳市瑞壹建设工程有限公司



5、其他

1、履约评价

企业履约评价一览表

序号	项目名称	履约评价	建设单位	评价时间
1.	石岩街道笔架山石场南北两侧部分区域整治及复绿工程	合格	深圳市宝安区石岩街道办事处	2021 年 1 季度
2.	西乡街道 2022 年地质灾害和危险边坡治理工程	合格	深圳市宝安区西乡街道办事处	2023 年 2 季度
3.	福永街道白石厦社区龙王庙西南侧挡墙安全隐患整治工程	合格	深圳市宝安区福永街道办事处	
4.	石岩街道玉和山庄道路旁边坡等四个边坡工程	合格	深圳市宝安区石岩街道办事处	
5.	广培小学变配电增容改造工程项目（施工）	优秀	深圳市龙华区教育局	2024. 05. 14
6.	深圳市笋岗小学变压器增容改造工程	优秀	深圳市笋岗小学	2023. 03. 16
7.	龙岗区第二人民医院变压器扩容更新改造工程	良好	深圳市龙岗区第二人民医院	2023. 11. 27
8.	嶂背社区嶂背河岸安装路灯照明工程	合格	深圳市龙岗区龙城街道办事处	2020. 12. 15
9.	黄阁坑社区阁溪西村巷灯安装工程	合格	深圳市龙岗区龙城街道办事处	2020. 12. 15

石岩街道笔架山石场南北两侧部分区域整治及复绿工程（履约评价：**合格**）

西乡街道 2022 年地质灾害和危险边坡治理工程（履约评价：**合格**）

福永街道白石厦社区龙王庙西南侧挡墙安全隐患整治工程（履约评价：**合格**）

石岩街道玉和山庄道路旁边坡等四个边坡工程：（履约评价：**合格**）

履约评价查询链接：<https://ba.szggzy.com/xxgk/details.html?contentId=1938309>

无障浏览 繁体版 2023年11月1日 星期三 晴 21-29°C



全国公共资源交易平台（广东·深圳市）
深圳公共资源交易公共服务平台（宝安区）

请输入关键词 搜索

[首页](#) [交易服务](#) [交易公告](#) [场地信息](#) [政策法规](#) [信息公开](#) [关于我们](#)

当前位置: 首页 / 信息公开 / 通知公告

宝安区建设工程近三年各承包商履约评价结果汇总表（2020年第三季度—2023年第二季度）

发布时间：2023-10-09 信息来源：本站

[施工类.xls](#)
[监理类.xls](#)
[设计类.xls](#)
[其他服务类.xls](#)

宝安区建设工程近三年各承包商履约														评价结果汇总表（施工类）										编制日期：2023-08-08					
序号	承包商名称	项目名称	承包类别	填报单位	合同价(万元)	合同起止时间	2020年		2021年				2022年				2023年		总评价次数	综合评价指标1				指标2 综合评价分数	指标3 综合评价等级				
							3季度	4季度	1季度	2季度	3季度	4季度	1季度	2季度	3季度	4季度	1季度	2季度		优秀	良好	合格	不合格						
108	深圳市瑞壹建设工程有限公司	石岩街道笔架山石场南北两侧部分区域整治及复绿工程	施工合同	石岩街道	419.92	20200909 20201209		合格	合格									10			10	70	合格						
		西乡街道2022年地质灾害和危险边坡治理工程	施工合同	西乡街道	1379.70	20221118							合格	合格	合格														
		福永街道白石厦社区龙王庙西南侧挡墙安全隐患整治工程	施工合同	福永街道	657.57	20220908							合格	合格	合格														
		石岩街道玉和山庄道路旁边坡等四个边坡工程	施工合同	石岩街道	1505.23	20221203 20230302								合格	合格														



广培小学变配电增容改造工程项目（施工）（履约评价：优秀）

龙华区小型建设工程承包商（施工）履约评价报告书

履约评价类型：

☐ 实施过程履约评价

☒ 最终履约评价

招标人 (评价单位)	深圳市龙华区教育局	评价期限	2022 年 7 月 12 日-2022 年 9 月 5 日		
承包商名称	深圳市瑞壹建设工程有限公司	承包商资质	电力工程施工总承包二级 输变电工程专业承包二级		
法定代表人及 联系方式	李玉龙 0755-28689513	项目负责人 及联系方式	胡国福 0755-28689513		
企业地址	深圳市宝安区沙井街道共和社区共和花园 12.13 栋夹层 116				
工程名称	广培小学变配电增容改造工程项目 (施工)	承包范围	施工图范围内所有工程内容及为完 成工程采取的一切施工措施		
工程地址	深圳市龙华区广培小学	工程合同价	123.308320 (万元)		
合同开工日期		合同竣工日期		合同工期	60 天
实际开工日期	2022 年 7 月 12 日	实际竣工日期	2022 年 9 月 5 日	实际工期	56 天
履约评价分项得分					
分项内容				满分分值	得分
一、机构人员配备				0-12	12
二、技术经济实力				0-17	14
三、工程实施过程管理				0-47	45
四、工期控制				0-10	10
五、协调配合与服务				0-14	14
六、直接判定为不合格的情形				/	
合计				95	
备注：					
招标人对该承包商履约表现的总体评价：					
优秀 2024.5.14 (建设单位公章)					
评价等级	<input checked="" type="checkbox"/> 优秀 <input type="checkbox"/> 良好 <input type="checkbox"/> 合格 <input type="checkbox"/> 不合格				



深圳市笋岗小学变压器增容改造工程（履约评价：**优秀**）

小型建设工程承包商（施工）履约评价报告书

履约评价类型：

☐ 实施过程履约评价

☒ 最终履约评价

招标人 (评价单位)	深圳市笋岗小学		评价期限	2020年7月20日-2020年9月16日	
承包商名称	深圳市瑞壹建设工程有限公司		承包商资质	电力工程施工总承包二级 输变电工程专业承包二级	
法定代表人及 联系方式	李玉龙 0755-28689513		项目负责人 及联系方式	陈嗣沛 0755-28689513	
企业地址	深圳市宝安区沙井街道共和社区共和花园 12.13 栋夹层 116				
工程名称	深圳市笋岗小学变压器增容改造工程	承包范围	施工图范围内所有工程内容及为完成工程采取的一切施工措施		
工程地址	深圳市笋岗小学		工程合同价	33.188535 (万元)	
合同开工日期		合同竣工日期		合同工期	15 天
实际开工日期	2020 年 7 月 20 日	实际竣工日期	2020 年 9 月 16 日	实际工期	59 天
履约评价分项得分					
分项内容				满分分值	得分
一、机构人员配备				0-12	12
二、技术经济实力				0-17	17
三、工程实施过程管理				0-47	47
四、工期控制				0-10	3
五、协调配合与服务				0-14	14
六、直接判定为不合格的情形				/	/
合计				93	
备注：					
招标人对该承包商履约表现的总体评价：					
<p>优秀</p> <p>2023.3.16</p> <p>(建设单位公章):</p>					
评价等级	<input checked="" type="checkbox"/> 优秀 <input type="checkbox"/> 良好 <input type="checkbox"/> 合格 <input type="checkbox"/> 不合格				



龙岗区第二人民医院变压器扩容更新改造工程（履约评价：良好）

龙岗区建设工程承包商单项工程履约评价报告书

评价形式	<input type="checkbox"/> 单项工程定期履约评价 <input checked="" type="checkbox"/> 单项工程最终履约评价				
建设单位 (评价单位)	深圳市龙岗区第二人民医院		评价期限	2021年5月 - 2022年7月	
承包商 (评价对象)	深圳市瑞壹建设工程有限公司		承包商类别	<input type="checkbox"/> 勘察 <input type="checkbox"/> 设计 <input checked="" type="checkbox"/> 施工 <input type="checkbox"/> 监理 <input type="checkbox"/> 造价咨询 <input type="checkbox"/> 招标代理 <input type="checkbox"/> 审图机构	
承包商 资质等级	电力工程施工总承包叁级、五级承装 (修、试) 电力设施许可证		承包商地址	深圳市宝安区西乡街道河西社区八十一区前进二路 93 号 4A27	
法定代表人	李玉龙	电话	0755-28689513	项目负责人	彭鹏远 电话 0755-28689513
工程名称	龙岗区第二人民医院变压器扩容更新改造工程		承包范围	施工图范围内所有工程内容及为完成工程采取的一切施工措施	
工程地点	深圳市龙岗区第二人民医院		工程合同价	1005.135813 (万元)	
合同开工日期	2021年5月20日	合同竣工日期	2021年8月18日	合同工期	90 (天)
实际开工日期	2021年5月21日	实际竣工日期	2022年7月27日	实际工期	432 (天)
履约评价分项内容及得分情况					
序号	分 项 内 容			得 分	总得分
1	机构人员配备			13	84
2	技术经济实力			12	
3	施工过程管理			34	
4	进度控制			7	
5	配合与服务			12	
6	资金支付			6	
监理单位意见 (适用于施工履约评价): 监理单位 (公章): 2023年1月2日					
建设单位对承包商履约的总体评价: 建设单位 (公章): 2023年1月7日					
评价等级	<input type="checkbox"/> 良好 (85 分 ≤ 总分) <input checked="" type="checkbox"/> 合格 (60 ≤ 总分 < 85 分) <input type="checkbox"/> 不合格 (总分 < 59 分)				
承包商 (评价对象) 签认或拒签说明	同意 2023年1月29日				
备注	1. 建设单位应如实填写本《报告书》，对其评价结果负责。 2. 建设单位应将本《报告书》告知评价对象，并由评价对象签认。评价对象拒绝签认的，应在本《报告书》上注明情况。 3. 建设单位在申报履约评价结果的同时上传本《报告书》。				

龙岗

履约评价

履约评价结果

履约评价申报

履约评价结果

工程名称

工程序号

建设单位

承包商

承包商类别

评价等级

评价形式

评价时间

至

查询

导出

序号	工程序号	工程名称	承包商	承包商类别	评价形式	评价得分	评价等级	评价单位	评价时间
1	2018-440307-85-01-705563001001	龙岗区第二人民医院变压器扩容更新改造工程	深圳市瑞壹建设工程有限公司	施工	定期评价	87.0	良好	深圳市龙岗区第二人民医院	2023-06-20

共有1条记录,共有1页



嶂背社区嶂背河岸安装路灯照明工程（履约评价：合格）

龙岗区建设工程承包商单项工程履约评价报告书

评价形式	<input checked="" type="checkbox"/> 单项工程定期履约评价 <input type="checkbox"/> 单项工程最终履约评价				
建设单位 (评价单位)	深圳市龙岗区龙城街道办事处		评价期限	2020年11月20日至2020年12月15日	
承包商 (评价对象)	深圳市瑞壹建设工程有限公司		承包商类别	<input type="checkbox"/> 勘察 <input type="checkbox"/> 设计 <input checked="" type="checkbox"/> 施工 <input type="checkbox"/> 监理 <input type="checkbox"/> 造价咨询 <input type="checkbox"/> 招标代理 <input type="checkbox"/> 审图机构	
承包商 资质等级	城市及道路照明工程专业承包三级		承包商地址	深圳市龙岗区龙城街道爱联社区中粮祥云2栋A座3106-1	
法定代表人	李玉龙	电话	0755-28689513	项目负责人	邓明云 电话 0755-28689513
工程名称	嶂背社区嶂背河岸安装路灯照明工程		承包范围	施工图范围内所有工程内容及为完成工程采取的一切施工措施	
工程地点	深圳市龙岗区龙城街道辖区		工程合同价	37.637987 (万元)	
合同开工日期	2020年11月20日		合同竣工日期	2021年1月19日	合同工期 60 (天)
实际开工日期			实际竣工日期		实际工期 (天)
履约评价分项内容及得分情况					
序号	分 项 内 容			得 分	总得分
1	机构人员配备			12	83
2	工程质量			12	
3	安全文明施工			35	
4	进度控制及工程造价			8	
5	工程总分包及工程资料			5	
6	配合协调及其他			5	
监理单位意见 (适用于施工履约评价):					
				监理单位 (公章):  年 月 日	
建设单位对承包商履约的总体评价:					
				建设单位 (公章):  2020年2月15日	
评价等级	<input type="checkbox"/> 良好 (85分 ≤ 总分) <input checked="" type="checkbox"/> 合格 (60 ≤ 总分 < 84分) <input type="checkbox"/> 不合格 (总分 < 59分)				
承包商 (评价对象) 签认或拒签说明			年 月 日		
备注	1. 建设单位应如实填写本《报告书》，对其评价结果负责。 2. 建设单位应将本《报告书》告知评价对象，并由评价对象签认。评价对象拒绝签认的，应在本《报告书》上注明情况。 3. 建设单位在申报履约评价结果的同时上传本《报告书》。				



黄阁坑社区阁溪西村巷灯安装工程（履约评价：合格）

龙岗区建设工程承包商单项工程履约评价报告书

评价形式	<input checked="" type="checkbox"/> 单项工程定期履约评价 <input type="checkbox"/> 单项工程最终履约评价				
建设单位 (评价单位)	深圳市龙岗区龙城街道办事处		评价期限	2020年11月20日至2020年12月15日	
承包商 (评价对象)	深圳市瑞壹建设工程有限公司		承包商类别	<input type="checkbox"/> 勘察 <input type="checkbox"/> 设计 <input checked="" type="checkbox"/> 施工 <input type="checkbox"/> 监理 <input type="checkbox"/> 造价咨询 <input type="checkbox"/> 招标代理 <input type="checkbox"/> 审图机构	
承包商 资质等级	城市及道路照明工程专业承包三级		承包商地址	深圳市龙岗区龙城街道爱联社区中粮祥云2栋A座3106-1	
法定代表人	李玉龙	电话	0755-28689513	项目负责人	陈嗣沛 电话 0755-28689513
工程名称	黄阁坑社区阁溪西村巷灯安装工程		承包范围	施工图范围内所有工程内容及为完成工程采取的一切施工措施	
工程地点	深圳市龙岗区龙城街道辖区		工程合同价	18.77806 (万元)	
合同开工日期	2020年11月20日		合同竣工日期	2020年12月20日	合同工期 30 (天)
实际开工日期			实际竣工日期		实际工期 (天)
履约评价分项内容及得分情况					
序号	分 项 内 容			得 分	总得分
1	机构人员配备			11	83
2	工程质量			13	
3	安全文明施工			35	
4	进度控制及工程造价			8	
5	工程总分包及工程资料			11	
6	配合协调及其他			5	
监理单位意见（适用于施工履约评价）：  监理单位（公章）：  年 月 日					
建设单位对承包商履约的总体评价：  合格 建设单位（公章）：  2020年12月15日					
评价等级	<input type="checkbox"/> 良好 (85分≤总分) <input checked="" type="checkbox"/> 合格 (60分≤总分<85分) <input type="checkbox"/> 不合格 (总分<59分)				
承包商（评价对象）签认或拒签说明			年 月 日		
备注	1. 建设单位应如实填写本《报告书》，对其评价结果负责。 2. 建设单位应将本《报告书》告知评价对象，并由评价对象签认。评价对象拒绝签认的，应在本《报告书》上注明情况。 3. 建设单位在申报履约评价结果的同时上传本《报告书》。				

2、企业近 3 年纳税情况

序号	纳税年度	纳税（含国税、地税）（万元）
1	2020 年度	26.809826
2	2021 年度	97.273906
3	2022 年度	15.833218
4	2023 年度	31.659309
合计		171.576259

2020 年度

纳税证明

深税纳证〔2021〕135110号

深圳市瑞壹建设工程有限公司（统一社会信用代码：91440300052761055H）在2020年1月1日至2020年12月31日期间（税款缴纳时间）在我局纳税记录如下：

一、已缴税费情况：

单位：元

序号	税种	自缴税费	代扣（收）代缴税费
1	增值税	180,193.96	0
2	个人所得税	0	2,144.8
3	城市维护建设税	12,613.59	0
4	房产税	45,635.4	0
5	印花税	3,848	0
6	城镇土地使用税	218	0
7	教育费附加	5,405.82	0
8	地方教育附加	3,603.86	0
9	残疾人就业保障金	16,579.63	0
合 计		268,098.26	2,144.8
其中、自缴税款		242,508.95	

以上自缴税费，按所属期统计如下：2019年47,150.21元，2020年220,948.05元。

二、已退税费情况

- （一）出口货物增值税“免抵”税额调库0元（零圆整），未包含在上表的“自缴税费”中。
- （二）除出口退税以外的各类退税费0元（零圆整），已在上表的“自缴税费”中扣减。

三、欠缴税费情况

截至2021年1月18日，欠缴税费0元（零圆整）。

特此证明。

网站查询：shenzhen.chinatax.gov.cn

咨询电话：075512366

文书凭证序号：442821137010540681



2021 年度

纳税证明

深税纳证〔2022〕26269号

深圳市瑞壹建设工程有限公司(统一社会信用代码:91440300052761055H) 在2021年1月1日至2021年12月31日期间(税款缴纳时间)在我局纳税记录如下:

一、已缴税费情况:

单位: 元

序号	税种	自缴税费	代扣(收)代缴税费
1	城镇土地使用税	558.05	0
2	城市维护建设税	51,259.02	0
3	印花税	16,810.1	0
4	教育费附加	21,925.67	0
5	增值税	750,995.44	0
6	房产税	60,847.2	0
7	地方教育附加	14,617.11	0
8	残疾人就业保障金	20,009.55	0
9	土地增值税	34,529.77	0
10	环境保护税	1,187.15	0
合 计		972,739.06	0
其中, 自缴税款		916,186.73	

以上自缴税费, 按所属期统计如下: 2020年117,490.91元, 2021年855,248.15元。

二、已退税费情况

(一) 出口货物增值税“免抵”税额调库0元(零圆整), 未包含在上表的“自缴税费”中。

(二) 除出口退税以外的各类退税费0元(零圆整), 已在上表的“自缴税费”中扣减。

三、欠缴税费情况

截至2022年1月6日, 欠缴税费0元(零圆整)。

特此证明。

网站查询: shenzhen.chinatax.gov.cn 咨询电话: 0755-12366

文书凭证序号: 522201063759565916



2022 年度

纳税证明
深税纳证〔2023〕6119号

深圳市瑞壹建设工程有限公司(统一社会信用代码:91440300052761055H) 在2022年1月1日至2022年12月31日期间(税款缴纳时间)在我局纳税记录如下:

一、已缴税费情况:

单位: 元

序号	税种	自缴税费	代扣(收)代缴税费
1	城市维护建设税	5,064.47	0
2	企业所得税	-3,072.39	0
3	印花税	3,398.04	0
4	教育费附加	2,146.18	0
5	增值税	133,363.28	0
6	地方教育附加	1,430.78	0
7	残疾人就业保障金	15,551.86	0
8	环境保护税	449.96	0
合 计		158,332.18	0
其中, 自缴税款		139,203.36	

以上自缴税费, 按所属期统计如下: 2019年-3,072.39元, 2021年29,211.09元, 2022年132,193.48元。

二、已退税费情况

(一) 出口货物增值税“免抵”税额调库0元(零圆整), 未包含在上表的“自缴税费”中。

(二) 除出口退税以外的各类退税费3,072.39元(叁仟零柒拾贰圆叁角玖分), 已在上表的“自缴税费”中扣减。

三、欠缴税费情况

截至2023年1月3日, 欠缴税费0元(零圆整)。

特此证明。

网站查询: shenzhen.chinatax.gov.cn 咨询电话: 0755-12366

文书凭证序号: 522301033351756255





2023 年度

纳税证明

深税纳证〔2024〕53145号

深圳市瑞壹建设工程有限公司(统一社会信用代码:91440300052761055H) 在2023年1月1日至2023年12月31日期间(税款缴纳时间)在我局纳税记录如下:

一、已缴税费情况:

单位: 元

序号	税种	自缴税费	代扣(收)代缴税费
1	城镇土地使用税	388.03	0
2	城市维护建设税	7.723	0
3	企业所得税	-707.88	0
4	印花税	14,275.29	0
5	教育费附加	3,309.83	0
6	增值税	220,658.09	0
7	房产税	53,241.3	0
8	地方教育附加	2,206.57	0
9	车辆购置税	6,460.18	0
10	环境保护税	9,038.68	0
合 计		316,593.09	0
其中, 自缴税款		311,076.69	

以上自缴税费, 按所属期统计如下: 2022年25,578.06元, 2023年291,015.03元。

二、已退税费情况

(一) 出口货物增值税“免抵”税额调库0元(零圆整), 未包含在上表的“自缴税费”中。

(二) 除出口退税以外的各类退税费707.88元(柒佰零柒圆捌角捌分), 已在上表的“自缴税费”中扣减。

三、欠缴税费情况

截至2024年1月10日, 欠缴税费0元(零圆整)。

特此证明。

网站查询: shenzhen.chinatax.gov.cn

咨询电话: 0755-12366

文书凭证序号: 522401102645752918



3、企业获奖情况

序号	获奖名称	项目名称	获奖时间	颁奖单位	备注
1	广东省土木工程詹天佑故乡杯奖	瑞华·时代公馆	2021/07	广东省土木建筑学会	省级
2	广东省土木工程詹天佑故乡杯奖	深圳信立泰坪山制药厂质检车间土建工程	2022/07	广东省土木建筑学会	省级
3	2020 年度上半年深圳市优质结构工程奖	瑞华·时代公馆 1#楼及地下非人防工程	2020/08	深圳建筑业协会	市级
4	2020 年度下半年深圳市优质结构工程奖	深圳信立泰坪山制药厂质检车间土建工程	2021/01	深圳建筑业协会	市级
5	2022 年度深圳市优质结构工程奖	瑞华·时代公馆 1#楼及地下非人防工程	2022/01	深圳建筑业协会	市级
6	2022 年度深圳市优质工程奖	瑞华·时代公馆 2#楼、3#楼及地下人防工程	2022/01	深圳建筑业协会	市级
7	深圳市装饰工程金鹏奖	瑞华·时代公馆酒店项目 13 层-17 层装饰装修工程 1#楼酒店 13 层-17 层公共区域及客房装饰装修工程	2021/05	深圳市装饰行业协会	市级
8	深圳市装饰工程金鹏奖	瑞华·时代公馆酒店项目幕墙工程 1#楼酒店外墙幕墙工程	2021/05	深圳市装饰行业协会	市级
9	2019 年度广东省“守合同重信用”企业	/	2020/06/01	深圳市市场监督管理局	市级
10	2020 年度广东省“守合同重信用”企业	/	2021/06/01	深圳市市场监督管理局	市级
11	宝安区建筑行业协会综合实力优秀企业	/	2022/12	深圳市宝安区建筑行业协会	市级

12	宝安区建筑行业协会 综合实力优秀企业	/	2024/12	深圳市宝安区建 筑行业协会	市 级
序 号	工法名称	完成单位	日期	批准单位	备 注
1	一体集成式边坡生态 修复施工工法	深圳市瑞壹建设工程有 限公司	2023/12/27	广东省住房和城 乡建设厅	省 级 工 法

2021 年度广东省土木工程詹天佑故乡杯奖





2022 年度广东省土木工程詹天佑故乡杯奖





2020 年度上半年深圳市优质结构工程奖



2020 年度下半年深圳市优质结构工程奖

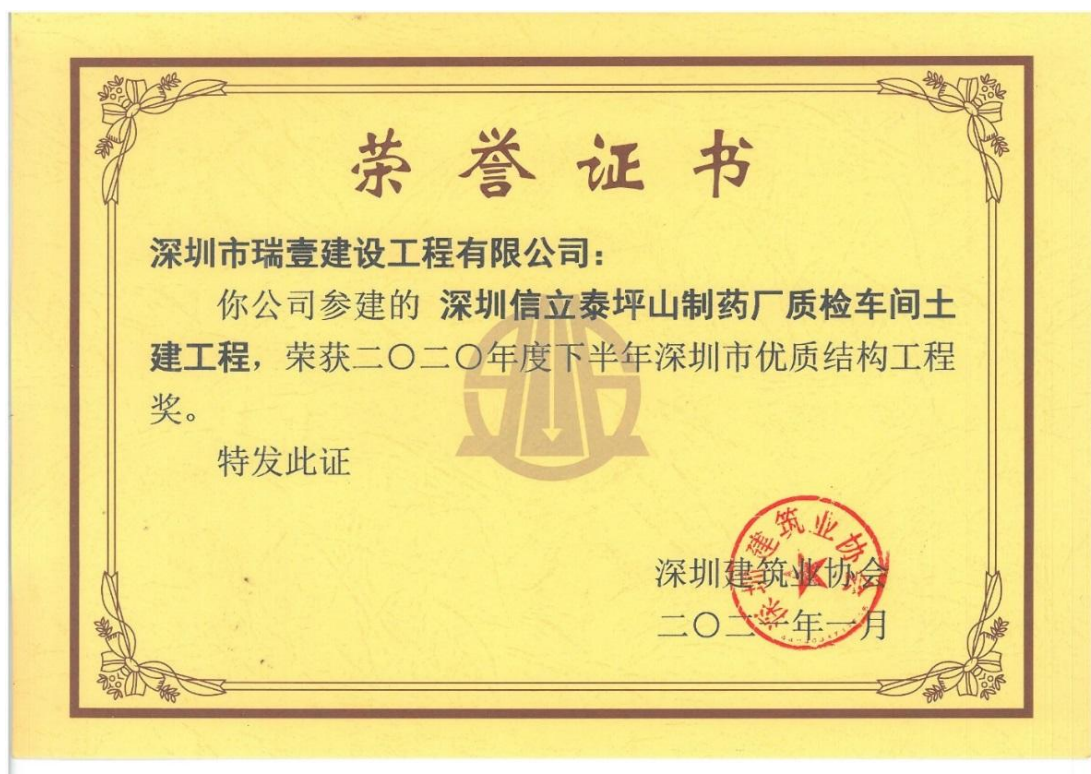

2022 年度深圳市优质结构工程奖





2022 年度深圳市优质工程奖

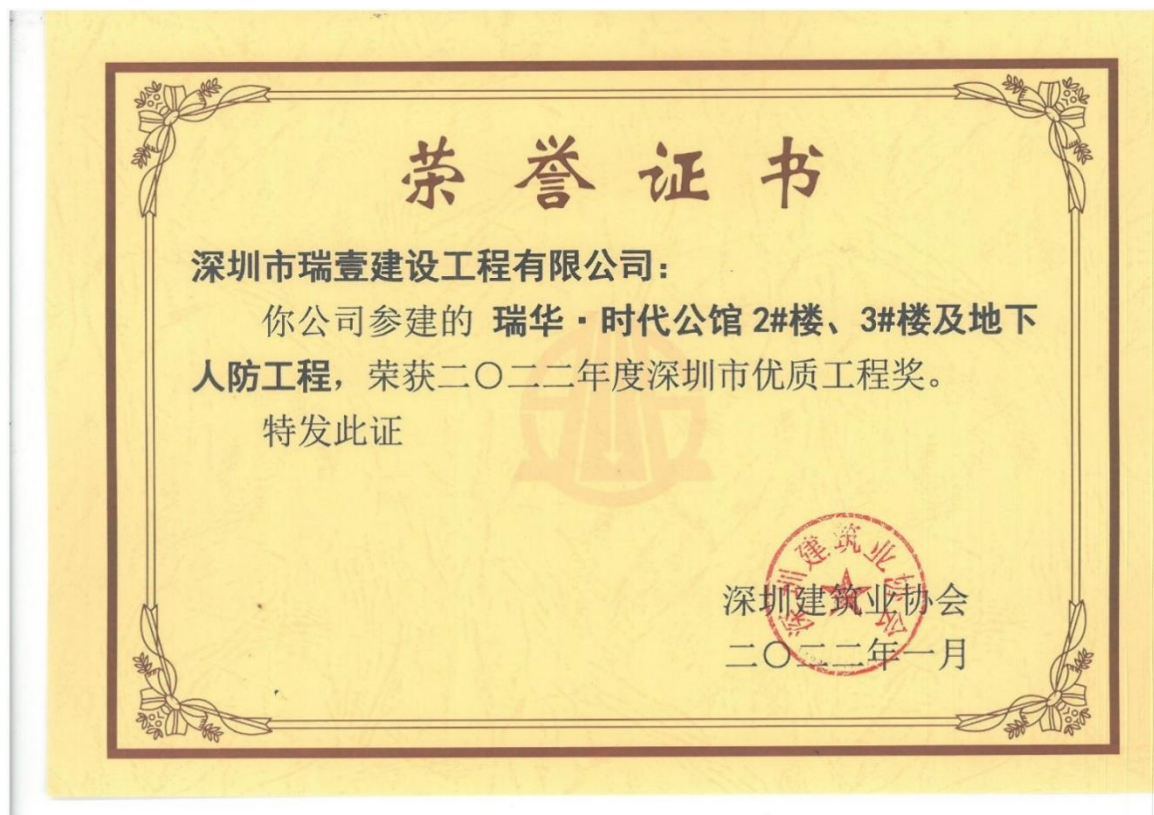



深圳市装饰工程金鹏奖





深圳市瑞壹建设工程有限公司

深圳市装饰工程金鹏奖





2019 年度广东省“守合同重信用”企业





2020 年度广东省“守合同重信用”企业

公示证书

公示：深圳市瑞壹建设工程有限公司

2020 年度
广东省守合同重信用企业



扫描二维码查看企业公示情况

监督机关：深圳市市场监督管理局

2021年06月01日



深圳市瑞壹建设工程有限公司

宝安区建筑行业协会综合实力优秀企业



宝安区建筑行业协会综合实力优秀企业





省级工法证书

工法名称：一体集成式边坡生态修复施工工法

批准文号：粤建市函〔2023〕985号

工法编号：GDGF251-2022

完成单位：深圳市瑞壹建设工程有限公司

主要完成人：曾德林、杨立、袁俏婷、丘艳玲、葛双伟



二〇二三年十二月二十七日

4、ISO 认证证书



中诚认证
CTC CERTIFICATION

质量管理体系认证证书

证书编号: 04923Q00943R1M-1

深圳市瑞壹建设工程有限公司

注册地址: 广东省深圳市宝安区沙井街道沙头社区沙井路 213 号之 6 栋 107
办公地址: 广东省深圳市龙岗区龙城街道爱联社区中粮祥云 2 栋 A 座 3106-1
统一社会信用代码: 91440300052761055H

根据贵组织的申请, 本公司依据《质量管理体系 要求》(GB/T19001-2016/ISO9001:2015) 和《工程建设施工企业质量管理规范》(GB/T50430-2017) 规定实施认证审核, 经评定符合要求, 特此发证。
质量管理体系覆盖范围为:

资质范围内的输变电工程专业承包

首次发证日期: 2020 年 07 月 06 日
证书有效日期: 2023 年 06 月 30 日至 2026 年 06 月 29 日

上述范围若涉及行政许可可前置审批, 强制性认证, 本证书仅覆盖被许可资质、证书范围内的产品及服务, 证书有效期内, 获证组织须按 CTC 规定接受年度监督, 加贴合格标识, 证书方为有效。证书相关信息可通过全国认证认可信息公共服务平台 (<http://cx.cnca.cn>) 或客服电话 400-888-2538 查询。

第一次监审合格
标识加贴处

第二次监审合格
标识加贴处



中国认可
管理体系
MANAGEMENT SYSTEM
CNAS C049-M





董事长



证书查询

广东质检中诚认证有限公司

地址: 广东省广州市黄埔区科学城科学大道 10 号
电话: 020-89232333 传真: 020-89232078
网址: <http://www.qtcctc.org>





ISO 9001

质量管理体系认证证书

证书编号: 04923Q00943R1M-2

深圳市瑞壹建设工程有限公司

注册地址: 广东省深圳市宝安区沙井街道沙头社区沙井路 213 号之 6 栋 107
办公地址: 广东省深圳市龙岗区龙城街道爱联社区中粮祥云 2 栋 A 座 3106-1
统一社会信用代码: 91440300052761055H

根据贵组织的申请, 本公司依据《质量管理体系 要求》
(GB/T19001-2016/ISO9001:2015) 规定实施认证审核, 经评定符合要求,
特此发证。质量管理体系覆盖范围为:

资质范围内的地质灾害防治

首次发证日期: 2020 年 07 月 06 日

证书有效日期: 2023 年 06 月 30 日至 2026 年 06 月 29 日

上述范围若涉及行政许可可前置审批, 强制性认证, 本证书仅覆盖被许可资质, 证书范围内的产品及服务, 证书有效期内, 获证组织须按 CTC
规定接受年度监督, 加贴合格标识, 证书方为有效, 证书相关信息可通过全国认证认可公共服务平台
(<http://cx.cnca.cn>) 或客服电话 400-888-2538 查询。

第一次监督合格
标识加贴处

第二次监督合格
标识加贴处



中国认可
国际互认
管理体系
MANAGEMENT SYSTEM
CNAS C049-M

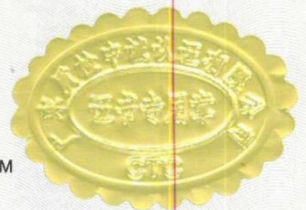

证书查询

广东质检中诚认证有限公司

地址: 广东省广州市黄埔区科学城科学大道 10 号
电话: 020-89232333 传真: 020-89232078
网址: <http://www.qtctc.org>

董事长

董事长

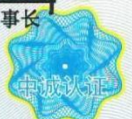



ISO 14001

环境管理体系认证证书

证书编号: 04923E00529R1M

深圳市瑞壹建设工程有限公司

注册地址: 广东省深圳市宝安区沙井街道沙头社区沙井路 213 号之 6 栋 107
办公地址: 广东省深圳市龙岗区龙城街道爱联社区中粮祥云 2 栋 A 座 3106-1
统一社会信用代码: 91440300052761055H

根据贵组织的申请, 本公司依据《环境管理体系 要求及使用指南》
(GB/T24001-2016/ISO14001:2015) 规定实施认证审核, 经评定符合要求,
特此发证。环境管理体系覆盖范围为:

资质范围内的输变电工程专业承包、地质灾害防治
及相关管理活动

首次发证日期: 2020 年 07 月 06 日

证书有效日期: 2023 年 06 月 30 日至 2026 年 06 月 29 日

上述范围若涉及行政许可前置审批, 强制性认证, 本证书仅覆盖被许可资质、证书范围内的产品及服务。证书有效期内, 获证组织须按 CTC
规定接受年度监督, 加贴合格标识, 证书方为有效。证书相关信息可通过全国认证认可信息公共服务平台
(<http://cx.cnca.cn>) 或客服电话 400-888-2538 查询。

第一次监审合格
标识加贴处

第二次监审合格
标识加贴处

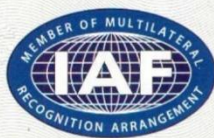

中国认可
国际互认
管理体系
MANAGEMENT SYSTEM
CNAS C049-M

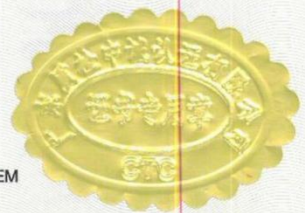

证书查询

广东质检中诚认证有限公司

地址: 广东省广州市黄埔区科学城科学大道 10 号
电话: 020-89232333 传真: 020-89232078
网址: <http://www.qtcctc.org>

董事长





深圳市瑞壹建设工程有限公司



ISO 45001

职业健康安全管理体系认证证书

证书编号: 04923S00470R1M

深圳市瑞壹建设工程有限公司

注册地址: 广东省深圳市宝安区沙井街道沙头社区沙井路 213 号之 6 栋 107

办公地址: 广东省深圳市龙岗区龙城街道爱联社区中粮祥云 2 栋 A 座 3106-1

统一社会信用代码: 91440300052761055H

根据贵组织的申请, 本公司依据《职业健康安全管理体系 要求及使用指南》(GB/T45001-2020/ISO45001:2018) 规定实施认证审核, 经评定符合要求, 特此发证。职业健康安全管理体系覆盖范围为:

资质范围内的输变电工程专业承包、地质灾害防治
及相关管理活动

首次发证日期: 2020 年 07 月 06 日

证书有效日期: 2023 年 06 月 30 日至 2026 年 06 月 29 日

上述范围若涉及行政许可可前置审批, 强制性认证, 本证书仅覆盖被许可资质, 证书范围内的产品及服务, 证书有效期内, 获证组织须按 CTC 规定接受年度监督, 加贴合格标识, 证书方为有效, 证书相关信息可通过全国认证认可信息公共服务平台 (<http://cx.cnca.cn>) 或客服电话 400-888-2538 查询。

第一次监审合格
标识加贴处

第二次监审合格
标识加贴处



中国认可
国际互认
管理体系
MANAGEMENT SYSTEM
CNAS C049-M



证书查询

广东质检中诚认证有限公司

地址: 广东省广州市黄埔区科学城科学大道 10 号

电话: 020-89232333 传真: 020-89232078

网址: <http://www.qtcctc.org>

董事长



变更（备案）通知书

22308911824

深圳市瑞壹建设工程有限公司：

我局已于二〇二三年十月二十六日对你企业申请的（住所）变更予以核准；对你企业的（章程修正案、总经理、章程）予以备案，具体核准变更（备案）事项如下：

备案前章程修正案：

备案后章程修正案：

备案前总经理：李玉龙（总经理）

备案后总经理：曾德林（总经理）

章程备案

变更前住所：深圳市宝安区沙井街道沙头社区沙井路213号之6栋107

变更后住所：深圳市宝安区沙井街道共和社区共和花园12.13栋夹层116

税务部门重要提示：如您在税务局使用防伪税控系统开具增值税发票，因变更名称、住所，需到原税务局主管税务机关办税服务厅办理防伪税控设备变更发行。





5、深圳市市场监督管理局商事主体登记及备案信息查询单

打印

打印预览

页面设置

关闭

深圳市市场监督管理局商事主体登记及备案信息查询单(网上公开)

深圳市瑞壹建设工程有限公司的基本信息

统一社会信用代码：	91440300052761055H
注册号：	440307106517779
商事主体名称：	深圳市瑞壹建设工程有限公司
住所：	深圳市宝安区沙井街道共和社区共和花园12.13栋夹层116
法定代表人：	李玉龙
认缴注册资本（万元）：	6218
经济性质：	有限责任公司（法人独资）
成立日期：	2012-08-30
营业期限：	永续经营
核准日期：	2023-10-26
年报情况：	2013年报已公示、2014年报已公示、2015年报已公示、2016年报已公示、2017年报已公示、2018年报已公示、2019年报已公示、2020年报已公示、2021年报已公示、2022年报已公示
主体状态：	开业（存续）
分支机构：	
备注：	

打印时间：2023年10月30日10:28:28

版权所有：深圳市市场监督管理局
地址：福田区深南大道7010号工商物价大厦

 打印

 打印预览

 页面设置

关闭

深圳市市场监督管理局商事主体登记及备案信息查询单(网上公开)

深圳市瑞壹建设工程有限公司的许可经营信息

一般经营项目：	新型建筑机械、节能建筑技术的研发；建筑工程；市政工程；地基与基础工程；土石方工程；城市及道路照明工程；水利水电工程；道路工程；园林绿化；室内外装饰工程；体育场地设施工程；地质灾害治理工程；建筑起重机械设备、机电设备的租赁和上门安装；房屋加固工程；营造林工程、公路交通工程；公路养护；道路养护；消防设施工程。
许可经营项目：	

打印时间：2023年10月30日 10:29:55

版权所有：深圳市市场监督管理局
地址：福田区深南大道7010号工商物价大厦

6、企业信用等级评价

广东政务服务网 | 建筑行业信用评价系统

您好，深圳***公司！[用户中心](#) [安全退出](#) [常见问题](#) [操作手册](#) [电话 83882112](#)

 深圳住建

建筑行业信用评价

企业良好行为

企业不良行为

人员良好行为

人员不良行为

企业业绩查询

企业得分

人员得分

履约评价

完成履约评价

年度履约评价

诚信评价得分详情 注明：本市新设或者初次入深企业，1年内信用等级为“B+”

企业名称：深圳市瑞壹建设工程有限公司

企业类型：建筑施工

市政、公路工程

计算时间：2024-10-08

最新诚信得分：66

上季度诚信排名：63

上季度诚信等级：B

■ 建筑施工企业信用评价

+ ■ 良好行为 (+66分)

+ ■ 不良行为

序号	行为编码	有效期	得分扣减	生效时间
没有找到匹配的记录				

企业排名计算说明：

评分标准请参考《信用评价管理办法》，

企业最终得分分为良好行为得分加上不良行为扣分。

企业满分值100分，超过100分，按100分进行计算。

诚信得分每天计算一次，申报通过的良好行为或者申诉通过的不良行为，请第二天查看得分详情。

主办：深圳市住房和城乡建设局 承办：深圳市住房建设信息中心

版权所有：深圳市住房和城乡建设局门户网站 粤ICP备2023053213号

联系我们 热线电话：0755-83785555

 政府网站  找籍 