

标段编号：4403832025009001001

# 深圳市建设工程施工招标投标 文件

标段名称：2025-2026年前海地下道路日常管养项目

投标文件内容：资信标文件

投标人：深圳市路桥建设集团有限公司、河南半贤建筑装饰设计有限  
公司

日期：2025年07月07日

## 一、投标人养护产业工人规模情况一览表

序号	岗位名称	姓名	职务	持证技术工种	备注
1	养护工	陈远东	/	公路养护工	
2	养护工	陈伯延	/	公路养护工	
3	养护工	李伟平	/	公路养护工	
4	养护工	陈武如	/	公路养护工	
5	养护工	龚健民	/	公路养护工	
6	养护工	付永斌	/	公路养护工	
7	养护工	白云辉	/	公路养护工	
8	养护工	刘周城	/	公路养护工	
9	养护工	郭大伟	/	公路养护工	
10	养护工	陈积伟	/	公路养护工	
11	养护工	邓兆能	/	公路养护工	
12	养护工	唐秀平	/	桥梁养护工	
13	养护工	黄锐根	/	公路养护工	
14	养护工	李保生	/	公路养护工	
15	养护工	刘伟荣	/	公路养护工	
16	养护工	贺新旺	/	公路养护工	
17	养护工	赵兵	/	公路养护工	
18	养护工	付丽琼	/	公路养护工	
19	养护工	文波	/	公路养护工	
20	养护工	张绮辉	/	公路养护工	
21	养护工	张大海	/	公路养护工	
22	养护工	李红伟	/	公路养护工	
23	养护工	杨鸿尧	/	公路养护工	
24	养护工	高晓萍	/	公路养护工	
25	养护工	郭耀祺	/	公路养护工	

26	养护工	韩东建	/	公路养护工	
27	养护工	何带龙	/	公路养护工	
28	养护工	吴永德	/	公路养护工	
29	养护工	伍海深	/	公路养护工	
30	养护工	陈文泽	/	桥梁养护工	
31	养护工	李素文	/	桥梁养护工	
32	养护工	刘万敏	/	桥梁养护工	
33	养护工	刘希岩	/	桥梁养护工	
34	养护工	汪斌	/	桥梁养护工	
35	养护工	曾志良	/	公路养护工	
36	养护工	伍达兴	/	公路养护工	
37	养护工	曾庆志	/	公路养护工	
38	养护工	陈东锋	/	公路养护工	
39	养护工	范朴	/	公路养护工	
40	养护工	洪湘冰	/	公路养护工	
41	养护工	黄惠超	/	公路养护工	
42	养护工	黄莉	/	公路养护工	
43	养护工	黄逸群	/	公路养护工	
44	养护工	李名龙	/	公路养护工	
45	养护工	李艺挺	/	公路养护工	
46	养护工	彭洞旺	/	公路养护工	
47	养护工	申华聪	/	公路养护工	
48	养护工	万柄江	/	公路养护工	
49	养护工	张晓熙	/	公路养护工	
50	养护工	招茂轩	/	公路养护工	
51	养护工	邱罗明	/	公路养护工	
52	养护工	钟家伟	/	公路养护工	
53	筑路机械操作工	何奋飞	/	筑路机械操作工	

54	筑路机械操作工	刘锐锋	/	筑路机械操作工	
55	筑路机械操作工	许智勇	/	筑路机械操作工	
56	筑路机械修理工	李永强	/	筑路机械修理工	
57	筑路机械修理工	谢有元	/	筑路机械修理工	
58	筑路机械操作工	冯钊城	/	筑路机械操作工	
59	养护工	温天合	/	公路养护工	
60	养护工	文安平	/	公路养护工	
61	养护工	梁伦彬	/	公路养护工	
62	养护工	陈杰	/	桥梁养护工	
63	养护工	陈文惠	/	桥梁养护工	
64	养护工	李伟清	/	桥梁养护工	
65	养护工	罗秋刚	/	桥梁养护工	
66	养护工	刘谨源	/	桥梁养护工	
67	养护工	杨小军	/	桥梁养护工	
68	养护工	袁映文	/	桥梁养护工	
69	养护工	郑雨元	/	桥梁养护工	
70	养护工	庄咏琪	/	桥梁养护工	
71	养护工	邓辉	/	公路养护工	
72	养护工	何中林	/	公路养护工	
73	养护工	廖丽思	/	公路养护工	
74	养护工	杨世强	/	公路养护工	
75	养护工	钟汉芳	/	公路养护工	
76	养护工	朱秋良	/	公路养护工	
77	养护工	关基尘	/	公路养护工	
78	养护工	钟方坤	/	公路养护工	
79	养护工	具苇康	/	公路养护工	
80	养护工	陈世勇	/	公路养护工	
81	养护工	陈祖强	/	公路养护工	

82	养护工	武铭权	/	公路养护工	
83	养护工	陈世洪	/	公路养护工	
84	养护工	郑小宝	/	公路养护工	
85	养护工	郑志文	/	公路养护工	
86	养护工	于靓靓	/	公路养护工	
87	养护工	潘新东	/	公路养护工	
88	养护工	陈波	/	公路养护工	
89	养护工	钱毅丞	/	公路养护工	
90	养护工	庞文江	/	公路养护工	
91	养护工	罗风阳	/	公路养护工	
92	养护工	张宏	/	公路养护工	
93	养护工	闫博钊	/	公路养护工	
94	养护工	林伟平	/	公路养护工	
95	养护工	梁峰江	/	公路养护工	
96	养护工	杨培旺	/	公路养护工	
97	养护工	严威	/	公路养护工	
98	养护工	宋秀琼	/	公路养护工	
99	养护工	吴维力	/	公路养护工	
100	养护工	官子榆	/	公路养护工	
101	养护工	陈小兵	/	公路养护工	

提示：请投标人严格按本项目招标文件的投标须知中《资信标要求一览表》要求提供项目相关证明材料扫描件，上述资料将作为招标人定标参考重要依据。

1、陈远东

 姓名 <b>陈远东</b> 性别 <b>男</b> Name Sex 出生日期 <b>1984年10月08日</b> Birth Date 证书编号 <b>1719001042400303</b> Certificate No. 身份证号 <b>440301198410081335</b> ID Card No. 发证机关(印) Issued by	 职业(工种)及等级 <b>公路养护工四级</b> Occupation & Skill Level 理论知识考试成绩 <b>60.0</b> Result of Theoretical Knowledge Test 操作技能考核成绩 <b>75.0</b> Result of Operational Skill Test 评定成绩 <b>合格</b> Result of Test 职业技能鉴定(指导)中心(印) Seal of Occupational Skill Testing Authority 2017年09月26日 Year Month Day N°43696175

深圳市社会保险历年参保缴费明细表(个人)

姓名: 陈远东 社保电话号: 612778184 身份证号码: 440301198410081335 页码: 1  
 参保单位名称: 深圳市路桥建设集团有限公司 单位编号: 770343 单位: 元

缴费年	月	单位编号	养老保险			医疗保险			生育			工伤保险			失业保险		
			基数	单位交	个人交	险种	基数	单位交	个人交	险种	基数	单位交	基数	单位交	基数	单位交	个人交
2025	04	770343	8208.0	1395.36	656.64	1	8208	410.4	164.16	1	8208	41.04	8208	82.08	8208	65.66	6.42
2025	05	770343	8208.0	1395.36	656.64	1	8208	410.4	164.16	1	8208	41.04	8208	82.08	8208	65.66	6.42
2025	06	770343	8208.0	1395.36	656.64	1	8208	410.4	164.16	1	8208	41.04	8208	82.08	8208	65.66	6.42
合计			4186.08	1969.92			1231.2	492.48			123.12		246.24	196.98		49.26	

备注:

1. 本证明可作为参保人在本单位参加社会保险的证明。向相关部门提供, 查验部门可通过登录  
 网址: <https://sipub.sz.gov.cn/vp/>, 输入下列验真码( 3391eb6af5fc811e ) 核查, 验真码有效期三个月。
2. 生育保险中的险种“1”为生育保险, “2”为生育医疗。
3. 医疗险种中的险种“1”为基本医疗保险一档, “2”为基本医疗保险二档, “4”为基本医疗保险三档, “5”为少儿/大学生医保(医疗保险二档), “6”为统筹医疗保险。
4. 上述“缴费明细”表中带“\*”标识为补缴, 空行为断缴。
5. 居民养老保险、少儿/学生医疗保险缴费情况不在本清单中展示。
6. 如2020年2月至6月的单位缴费部分金额为“0”或者缴费金额减半的, 属于按规定减免后实收金额。
7. 单位编号对应的单位名称:  
 单位编号: 770343  
 单位名称: 深圳市路桥建设集团有限公司



2、陈伯延

		职业(工种)及等级 <b>公路养护工四级</b> Occupation & Skill Level _____
姓名 <b>陈伯延</b> Name _____	性别 <b>男</b> Sex _____	理论知识考试成绩 <b>64.0</b> Result of Theoretical Knowledge Test _____
出生日期 <b>1990 05 08</b> Birth Date _____		操作技能考核成绩 <b>73.0</b> Result of Operational Skill Test _____
证书编号 <b>1719001042400323</b> Certificate No. _____		评定成绩 <b>合格</b> Result of Test _____
身份证号 <b>441522199005081815</b> ID Card No. _____		职业技能鉴定(指导)中心(印) Seal of Occupational Skill Testing Authority
	发证机关(印) Issued by	2017年09月26日 Year Month Day
		Nº43696195

深圳市社会保险历年参保缴费明细表 (个人)

姓名: 陈伯延      社保电话号: 636322877      身份证号码: 441522199005081815      页码: 1  
 参保单位名称: 深圳市路桥建设集团有限公司      单位编号: 770343      单位: 元

缴费年	月	单位编号	养老保险			医疗保险			生育			工伤保险			失业保险		
			基数	单位交	个人交	险种	基数	单位交	个人交	险种	基数	单位交	基数	单位交	个人交		
2025	04	770343	9000.0	1530.0	720.0	1	9000	450.0	180.0	1	9000	45.0	9000	90.0	9000	72.0	8.0
2025	05	770343	9000.0	1530.0	720.0	1	9000	450.0	180.0	1	9000	45.0	9000	90.0	9000	72.0	8.0
2025	06	770343	9000.0	1530.0	720.0	1	9000	450.0	180.0	1	9000	45.0	9000	90.0	9000	72.0	8.0
合计			4590.0	2160.0			1350.0	540.0			135.0		270.0	216.0			54.0

备注:

1. 本证明可作为参保人在本单位参加社会保险的证明。向相关部门提供, 查验部门可通过登录  
 网址: <https://sipub.sz.gov.cn/vp/>, 输入下列验真码 ( 3391eb6af5fcd8j ) 核查, 验真码有效期三个月。
2. 生育保险中的险种“1”为生育保险, “2”为生育医疗。
3. 医疗险种中的险种“1”为基本医疗保险一档, “2”为基本医疗保险二档, “4”为基本医疗保险三档, “5”为少儿/大学生医保(医疗保险二档), “6”为统筹医疗保险。
4. 上述“缴费明细”表中带“\*”标识为补缴, 空行为断缴。
5. 居民养老保险、少儿/学生医疗保险缴费情况不在本清单中展示。
6. 如2020年2月至6月的单位缴费部分金额为“0”或者缴费金额减半的, 属于按规定减免后实收金额。
7. 单位编号对应的单位名称:

单位编号: 770343      单位名称: 深圳市路桥建设集团有限公司



### 3、李伟平

		职业(工种)及等级 <b>公路养护工四级</b> Occupation & Skill Level _____
姓名 <b>李伟平</b> Name _____	性别 <b>男</b> Sex _____	理论知识考试成绩 <b>62.0</b> Result of Theoretical Knowledge Test _____
出生日期 <b>1973年10月01日</b> Birth Date _____		操作技能考核成绩 <b>72.0</b> Result of Operational Skill Test _____
证书编号 <b>1719001042400324</b> Certificate No. _____		评定成绩 <b>合格</b> Result of Test _____
身份证号 <b>441425197310015093</b> ID Card No. _____		职业技能鉴定(指导)中心(印) Seal of Occupational Skill Testing Authority
发证机关(印) Issued by _____		2017年09月26日 Year Month Day
		№43696196

### 深圳市社会保险历年参保缴费明细表 (个人)

姓名: 李伟平      社保电脑号: 1985082      身份证号码: 441425197310015093      页码: 1  
 参保单位名称: 深圳市路桥建设集团有限公司      单位编号: 770343      单位: 元

缴费年	月	单位编号	养老保险			医疗保险			生育			工伤保险			失业保险		
			基数	单位交	个人交	险种	基数	单位交	个人交	险种	基数	单位交	基数	单位交	个人交	基数	单位交
2025	04	770343	24714.0	4201.38	1977.12	1	24714	1235.7	494.28	1	24714	123.57	24714	247.14	24714	197.71	9.43
2025	05	770343	24714.0	4201.38	1977.12	1	24714	1235.7	494.28	1	24714	123.57	24714	247.14	24714	197.71	9.43
2025	06	770343	24714.0	4201.38	1977.12	1	24714	1235.7	494.28	1	24714	123.57	24714	247.14	24714	197.71	9.43
合计			12604.14	5931.36			3707.1	1482.84			370.71		741.42	993.13		148.29	

**备注:**

1. 本证明可作为参保人在本单位参加社会保险的证明。向相关部门提供, 查验部门可通过登录  
 网址: <https://sipub.sz.gov.cn/vp/>, 输入下列验真码 ( 3391eb6af5fe0a15 ) 核查, 验真码有效期三个月。
2. 生育保险中的险种“1”为生育保险, “2”为生育医疗。
3. 医疗险种中的险种“1”为基本医疗保险一档, “2”为基本医疗保险二档, “4”为基本医疗保险三档, “5”为少儿/大学生医保(医疗保险二档), “6”为统筹医疗保险。
4. 上述“缴费明细”表中带“\*”标识为补缴, 空行为断缴。
5. 居民养老保险、少儿/学生医疗保险缴费情况不在本清单中展示。
6. 如2020年2月至6月的单位缴费部分金额为“0”或者缴费金额减半的, 属于按规定减免后实收金额。
7. 单位编号对应的单位名称:  
 单位编号: 770343      单位名称: 深圳市路桥建设集团有限公司



4、陈武如

		职业(工种)及等级 <u>公路养护工四级</u> Occupation & Skill Level _____
姓名 <u>陈武如</u> 性别 <u>男</u> Name _____ Sex _____		理论知识考试成绩 <u>60.0</u> Result of Theoretical Knowledge Test _____
出生日期 <u>1968</u> 年 <u>03</u> 月 <u>13</u> 日 Birth Date _____ Year _____ Month _____ Day _____		操作技能考核成绩 <u>73.0</u> Result of Operational Skill Test _____
证书编号 <u>1719001042400326</u> Certificate No. _____		评定成绩 <u>合格</u> Result of Test _____
身份证号 <u>440804196803130211</u> ID Card No. _____		
发证机关(印) Issued by		2017 年 09 月 26 日 Year Month Day
		Nº43696198



5、龚健民

		职业(工种)及等级 <b>公路养护工四级</b> Occupation & Skill Level _____
姓名 <b>龚健民</b> Name _____	性别 <b>男</b> Sex _____	理论知识考试成绩 <b>67.0</b> Result of Theoretical Knowledge Test _____
出生日期 <b>1968年11月21日</b> Birth Date _____		操作技能考核成绩 <b>73.0</b> Result of Operational Skill Test _____
证书编号 <b>1719001042400331</b> Certificate No. _____		评定成绩 <b>合格</b> Result of Test _____
身份证号 <b>440301196811211533</b> ID Card No. _____		
	发证机关(印) Issued by _____	2017年09月26日 Year Month Day
		Nº43696203

深圳市社会保险历年参保缴费明细表 (个人)

姓名: 龚健民      社保电脑号: 1031837      身份证号码: 440301196811211533      页码: 1  
 参保单位名称: 深圳市路桥建设集团有限公司      单位编号: 770343

缴费年	月	单位编号	养老保险			医疗保险			生育			工伤保险			失业保险		
			基数	单位交	个人交	险种	基数	单位交	个人交	险种	基数	单位交	基数	单位交	个人交	基数	单位交
2025	04	770343	27501.0	4675.17	2200.08	1	32952	1647.6	659.04	1	32952	164.76	32952	329.52	32952	263.62	5.9
2025	05	770343	27501.0	4675.17	2200.08	1	32952	1647.6	659.04	1	32952	164.76	32952	329.52	32952	263.62	5.9
2025	06	770343	27501.0	4675.17	2200.08	1	32952	1647.6	659.04	1	32952	164.76	32952	329.52	32952	263.62	5.9
合计			14025.51	6600.24			4942.8	1977.12			494.28		988.56	190.86		197.7	

备注:

1. 本证明可作为参保人在本单位参加社会保险的证明。向相关部门提供, 查验部门可通过登录  
 网址: <https://sipub.sz.gov.cn/vp/>, 输入下列验真码( 3391eb6af5ff6e0k ) 核查, 验真码有效期三个月。
2. 生育保险中的险种“1”为生育保险, “2”为生育医疗。
3. 医疗险种中的险种“1”为基本医疗保险一档, “2”为基本医疗保险二档, “4”为基本医疗保险三档, “5”为少儿/大学生医保(医疗保险二档), “6”为统筹医疗保险。
4. 上述“缴费明细”表中带“\*”标识为补缴, 空行为断缴。
5. 居民养老保险、少儿/学生医疗保险缴费情况不在本清单中展示。
6. 如2020年2月至6月的单位缴费部分金额为“0”或者缴费金额减半的, 属于按规定减免后实收金额。
7. 单位编号对应的单位名称:  
 单位编号: 770343      单位名称: 深圳市路桥建设集团有限公司



6、付永斌

 	姓名 <b>付永斌</b> 性别 <b>男</b> Name Sex	职业(工种)及等级 <b>公路养护工四级</b> Occupation & Skill Level
	出生日期 <b>1977年01月18日</b> Birth Date Year Month Day	理论知识考试成绩 <b>66.0</b> Result of Theoretical Knowledge Test
证书编号 <b>1719001042400336</b> Certificate No.	操作技能考核成绩 <b>68.0</b> Result of Operational Skill Test	
身份证号 <b>440301197701187813</b> ID Card No.	评定成绩 <b>合格</b> Result of Test	
发证机关(印) Issued by	职业技能鉴定(指导)中心(印) Seal of Occupational Skill Testing Authority 2017年09月26日 Year Month Day No. 43696208	

深圳市社会保险历年参保缴费明细表(个人)

姓名: 付永斌 社保电脑号: 2186679 身份证号码: 440301197701187813 页码: 1  
 参保单位名称: 深圳市路桥建设集团有限公司隧道分公司 单位编号: 30645844

缴费年	月	单位编号	养老保险			医疗保险			生育			工伤保险					
			基数	单位交	个人交	险种	基数	单位交	个人交	险种	基数	单位交	基数	单位交	个人交		
2025	04	30645844	7375.0	1253.75	590.0	1	7375	368.75	147.5	1	7375	36.88	7375	73.75	7375	59.0	4.75
2025	05	30645844	7375.0	1253.75	590.0	1	7375	368.75	147.5	1	7375	36.88	7375	73.75	7375	59.0	4.75
2025	06	30645844	7375.0	1253.75	590.0	1	7375	368.75	147.5	1	7375	36.88	7375	73.75	7375	59.0	4.75
合计			3761.25	1770.0			1106.25	442.5			110.64						44.25

备注:

1. 本证明可作为参保人在本单位参加社会保险的证明。向相关部门提供, 查验部门可通过登录网址: <https://sipub.sz.gov.cn/vp/>, 输入下列验证码( 3391ec863344dcf4 ) 核查, 验证码有效期三个月。
2. 生育保险中的险种“1”为生育保险, “2”为生育医疗。
3. 医疗险种中的险种“1”为基本医疗保险一档, “2”为基本医疗保险二档, “4”为基本医疗保险三档, “5”为少儿/大学生医保(医疗保险二档), “6”为统筹医疗保险。
4. 上述“缴费明细”表中带“\*”标识为补缴, 空行为断缴。
5. 居民养老保险、少儿/学生医疗保险缴费情况不在本清单中展示。
6. 如2020年2月至6月的单位缴费部分金额为“0”或者缴费金额减半的, 属于按规定减免后实收金额。
7. 单位编号对应的单位名称:  
 单位编号: 30645844  
 单位名称: 深圳市路桥建设集团有限公司隧道分公司



7、白云辉

		职业(工种)及等级 <u>公路养护工四级</u> Occupation & Skill Level _____
姓名 <u>白云辉</u> 性别 <u>男</u> Name _____ Sex _____		理论知识考试成绩 <u>63.0</u> Result of Theoretical Knowledge Test _____
出生日期 <u>1986</u> 年 <u>02</u> 月 <u>04</u> 日 Birth Date _____ Year _____ Month _____ Day _____		操作技能考核成绩 <u>95.0</u> Result of Operational Skill Test _____
证书编号 <u>1719001042400341</u> Certificate No. _____		评定成绩 <u>合格</u> Result of Test _____
身份证号 <u>420881198602045414</u> ID Card No. _____		职业技能鉴定(指导)中心(印) Seal of Occupational Skill Testing Authority
发证机关(印) Issued by		2017 年 09 月 26 日 Year Month Day
		Nº43696213

深圳市社会保险历年参保缴费明细表 (个人)

姓名: 白云辉 社保电脑号: 605795517 身份证号: 420881198602045414 页码: 1  
 参保单位名称: 深圳市路桥建设集团有限公司 单位编号: 770343 单位: 元

缴费年	月	单位编号	养老保险			医疗保险			生育保险			工伤保险		失业保险			
			基数	单位交	个人交	险种	基数	单位交	个人交	险种	基数	单位交	基数	单位交	个人交		
2025	04	770343	7700.0	1232.0	616.0	1	7700	385.0	154.0	1	7700	38.5	7700	77.0	7700	61.6	5.4
2025	05	770343	7700.0	1232.0	616.0	1	7700	385.0	154.0	1	7700	38.5	7700	77.0	7700	61.6	5.4
2025	06	770343	7700.0	1232.0	616.0	1	7700	385.0	154.0	1	7700	38.5	7700	77.0	7700	61.6	5.4
合计			3696.0	1848.0			1155.0	462.0			115.5				251.0	84.8	46.2

备注:

1. 本证明可作为参保人在本单位参加社会保险的证明。向相关部门提供, 查验部门可通过登录网址: <https://sipub.sz.gov.cn/vp/>, 输入下列验证码 ( 3391eb6af600e2f2 ) 核查, 验证码有效期三个月。
2. 生育保险中的险种“1”为生育保险, “2”为生育医疗。
3. 医疗险种中的险种“1”为基本医疗保险一档, “2”为基本医疗保险二档, “4”为基本医疗保险三档, “5”为少儿/大学生医保(医疗保险二档), “6”为统筹医疗保险。
4. 上述“缴费明细”表中带“\*”标识为补缴, 空行为断缴。
5. 居民养老保险、少儿/学生医疗保险缴费情况不在本清单中展示。
6. 如2020年2月至6月的单位缴费部分金额为“0”或者缴费金额减半的, 属于按规定减免后实收金额。
7. 单位编号对应的单位名称:

单位编号 770343 单位名称 深圳市路桥建设集团有限公司



8、刘周城

 	姓名 Name	刘周城	性别 Sex	男
	出生日期 Birth Date	1971年12月19日	Year	Month
	证书编号 Certificate No.	1719001042400342		
	身份证号 ID Card No.	440301197112192710		
职业技能鉴定(指导)中心(印) Seat of Occupational Skill Testing Authority				
职业技能鉴定(指导)中心(印) Seat of Occupational Skill Testing Authority				
2017年09月26日 Year Month Day				
No. 43696214				

深圳市社会保险历年参保缴费明细表(个人)

姓名: 刘周城 社保电脑号: 7038401 身份证号码: 440301197112192710 页码: 1  
 参保单位名称: 深圳市路桥建设集团有限公司隧道分公司 单位编号: 30645844 单位: 元

缴费年	月	单位编号	养老保险			医疗保险			生育			工伤保险					
			基数	单位交	个人交	险种	基数	单位交	个人交	险种	基数	单位交	基数	单位交	个人交		
2025	04	30645844	24714.0	4201.38	1977.12	1	24714	1235.7	494.28	1	24714	123.57	24714	247.14	24714	197.71	9.43
2025	05	30645844	24714.0	4201.38	1977.12	1	24714	1235.7	494.28	1	24714	123.57	24714	247.14	24714	197.71	9.43
2025	06	30645844	24714.0	4201.38	1977.12	1	24714	1235.7	494.28	1	24714	123.57	24714	247.14	24714	197.71	9.43
合计			12604.14	5931.36			3707.1	1482.84			370.71	741.42	593.13			148.29	

备注:

1. 本证明可作为参保人在本单位参加社会保险的证明。向相关部门提供, 查验部门可通过登录网址: <https://sipub.sz.gov.cn/vp/>, 输入下列验证码( 3391ec863347ec26 ) 核查, 验证码有效期三个月。
2. 生育保险中的险种“1”为生育保险, “2”为生育医疗。
3. 医疗险种中的险种“1”为基本医疗保险一档, “2”为基本医疗保险二档, “4”为基本医疗保险三档, “5”为少儿/大学生医保(医疗保险二档), “6”为统筹医疗保险。
4. 上述“缴费明细”表中带“\*”标识为补缴, 空行为断缴。
5. 居民养老保险、少儿/学生医疗保险缴费情况不在本清单中展示。
6. 如2020年2月至6月的单位缴费部分金额为“0”或者缴费金额减半的, 属于按规定减免后实收金额。
7. 单位编号对应的单位名称:  
单位编号: 30645844  
单位名称: 深圳市路桥建设集团有限公司隧道分公司



9、郭大伟

		职业(工种)及等级 <u>公路养护工四级</u> Occupation & Skill Level _____
姓名 <u>郭大伟</u> Name <u>郭大伟</u>	性别 <u>男</u> Sex _____	理论知识考试成绩 <u>65.0</u> Result of Theoretical Knowledge Test _____
出生日期 <u>1986年10月01日</u> Birth Date _____		操作技能考核成绩 <u>73.0</u> Result of Operational Skill Test _____
证书编号 <u>1719001042400347</u> Certificate No. _____		评定成绩 <u>合格</u> Result of Test _____
身份证号 <u>220724198610016031</u> ID Card No. _____		
发证机关(印) Issued by		职业技能鉴定(指导)中心(印) Seal of Occupational Skill Testing Authority
		2017年09月26日 Year Month Day
		№43696219

深圳市社会保险历年参保缴费明细表 (个人)

姓名: 郭大伟      社保电脑号: 625536779      身份证号码: 220724198610016031      页码: 1  
 参保单位名称: 深圳市路桥建设集团有限公司      单位编号: 770343      单位名称: 元

缴费年	月	单位编号	养老保险			医疗保险			生育保险			工伤保险					
			基数	单位交	个人交	险种	基数	单位交	个人交	险种	基数	单位交	基数	单位交	个人交		
2025	04	770343	8208.0	1395.36	656.64	1	8208	410.4	164.16	1	8208	41.04	8208	82.08	8208	65.66	6.42
2025	05	770343	8208.0	1395.36	656.64	1	8208	410.4	164.16	1	8208	41.04	8208	82.08	8208	65.66	6.42
2025	06	770343	8208.0	1395.36	656.64	1	8208	410.4	164.16	1	8208	41.04	8208	82.08	8208	65.66	6.42
合计			4186.08	1969.92			1231.2	492.48			123.12	246.24	196.98				49.26

备注:

1. 本证明可作为参保人在本单位参加社会保险的证明。向相关部门提供, 查验部门可通过登录  
 网址: <https://sipub.sz.gov.cn/vp/>, 输入下列验证码 ( 3391eb6af602571e ) 核查, 验证码有效期三个月。
2. 生育保险中的险种“1”为生育保险, “2”为生育医疗。
3. 医疗险种中的险种“1”为基本医疗保险一档, “2”为基本医疗保险二档, “4”为基本医疗保险三档, “5”为少儿/大学生医保(医疗保险二档), “6”为统筹医疗保险。
4. 上述“缴费明细”表中带“\*”标识为补缴, 空行为断缴。
5. 居民养老保险、少儿/学生医疗保险缴费情况不在本清单中展示。
6. 如2020年2月至6月的单位缴费部分金额为“0”或者缴费金额减半的, 属于按规定减免后实收金额。
7. 单位编号对应的单位名称:  
 单位编号: 770343      单位名称: 深圳市路桥建设集团有限公司



10、陈积伟

		职业(工种)及等级 <b>公路养护工四级</b> Occupation & Skill Level _____
姓名 <b>陈积伟</b> Name _____	性别 <b>男</b> Sex _____	理论知识考试成绩 <b>79.0</b> Result of Theoretical Knowledge Test _____
出生日期 <b>1970年07月10日</b> Birth Date _____		操作技能考核成绩 <b>82.0</b> Result of Operational Skill Test _____
证书编号 <b>1719001042400346</b> Certificate No. _____		评定成绩 <b>合格</b> Result of Test _____
身份证号 <b>440301197007104416</b> ID Card No. _____		职业技能鉴定(指导)中心(印) Seal of Occupational Skill Testing Authority 2017年09月26日 Year Month Day No.43696218
发证机关(印) Issued by _____		

深圳市社会保险历年参保缴费明细表 (个人)

姓名: 陈积伟 身份证号码: 440301197007104416 页码: 1  
 参保单位名称: 深圳市路桥建设集团有限公司罗湖分公司 单位编号: 770085 单位: 元

缴费年	月	单位编号	养老保险			医疗保险			生育			工伤保险			失业保险		
			基数	单位交	个人交	险种	基数	单位交	个人交	险种	基数	单位交	基数	单位交	个人交	基数	单位交
2025	04	770085	24714.0	4201.38	1977.12	1	24714	1235.7	494.28	1	24714	123.57	24714	247.14	24714	197.71	9.43
2025	05	770085	24714.0	4201.38	1977.12	1	24714	1235.7	494.28	1	24714	123.57	24714	247.14	24714	197.71	9.43
2025	06	770085	24714.0	4201.38	1977.12	1	24714	1235.7	494.28	1	24714	123.57	24714	247.14	24714	197.71	9.43
合计			12604.14	5931.36			3707.1	1482.84			370.71		741.42	993.13		148.29	

备注:

1. 本证明可作为参保人在本单位参加社会保险的证明。向相关部门提供, 查验部门可通过登录网址: <https://sipub.sz.gov.cn/vp/>, 输入下列验证码 ( 3391ec8634b2fcfe ) 核查, 验证码有效期三个月。
2. 生育保险中的险种“1”为生育保险, “2”为生育医疗。
3. 医疗险种中的险种“1”为基本医疗保险一档, “2”为基本医疗保险二档, “4”为基本医疗保险三档, “5”为少儿/大学生医保(医疗保险二档), “6”为统筹医疗保险。
4. 上述“缴费明细”表中带“\*”标识为补缴, 空行为断缴。
5. 居民养老保险、少儿/学生医疗保险缴费情况不在本清单中展示。
6. 如2020年2月至6月的单位缴费部分金额为“0”或者缴费金额减半的, 属于按规定减免后实收金额。
7. 单位编号对应的单位名称:  
 单位编号: 770085  
 单位名称: 深圳市路桥建设集团有限公司罗湖分公司



# 11、邓兆能



姓名 **邓兆能** 性别 **男**  
Name \_\_\_\_\_ Sex \_\_\_\_\_

出生日期 **1974年08月22日**  
Birth Date \_\_\_\_\_ Year \_\_\_\_\_ Month \_\_\_\_\_ Day \_\_\_\_\_

证书编号 **1719001042400353**  
Certificate No. \_\_\_\_\_

身份证号 **44030119740822753X**  
ID Card No. \_\_\_\_\_

职业技能鉴定专用章  
发证机关(印)  
Issued by

职业(工种)及等级 **公路养护工四级**  
Occupation & Skill Level \_\_\_\_\_

理论知识考试成绩 **70.0**  
Result of Theoretical Knowledge Test \_\_\_\_\_

操作技能考核成绩 **76.0**  
Result of Operational Skill Test \_\_\_\_\_

评定成绩 **合格**  
Result of Test \_\_\_\_\_

职业技能鉴定(指导)中心(印)  
Seal of Occupational Skill Testing Authority  
职业技能鉴定专用章  
2017年09月26日  
Year \_\_\_\_\_ Month \_\_\_\_\_ Day \_\_\_\_\_  
Nº43696225

## 深圳市社会保险历年参保缴费明细表(个人)

姓名: 邓兆能      社保电脑号: 1759476      身份证号码: 44030119740822753X      页码: 1  
 参保单位名称: 深圳市路桥建设集团有限公司      单位编号: 770343      单位: 元

缴费年	月	单位编号	养老保险			医疗保险			生育			工伤保险			
			基数	单位交	个人交	险种	基数	单位交	个人交	险种	基数	单位交	基数	单位交	个人交
2025	04	770343	7350.0	1249.5	588.0	1	7350	367.5	147.0	1	7350	36.75	7350	58.8	4.7
2025	05	770343	7350.0	1249.5	588.0	1	7350	367.5	147.0	1	7350	36.75	7350	58.8	4.7
2025	06	770343	7350.0	1249.5	588.0	1	7350	367.5	147.0	1	7350	36.75	7350	58.8	4.7
合计			3748.5	1764.0			1102.5	441.0			110.25				44.1

### 备注:

1. 本证明可作为参保人在本单位参加社会保险的证明。向相关部门提供, 查验部门可通过登录网址: <https://sipub.sz.gov.cn/vp/>, 输入下列验证码( 3391eb6af602b305 ) 核查, 验证码有效期三个月。
2. 生育保险中的险种“1”为生育保险, “2”为生育医疗。
3. 医疗险种中的险种“1”为基本医疗保险一档, “2”为基本医疗保险二档, “4”为基本医疗保险三档, “5”为少儿/大学生医保(医疗保险二档), “6”为统筹医疗保险。
4. 上述“缴费明细”表中带“\*”标识为补缴, 空行为断缴。
5. 居民养老保险、少儿/学生医疗保险缴费情况不在本清单中展示。
6. 如2020年2月至6月的单位缴费部分金额为“0”或者缴费金额减半的, 属于按规定减免后实收金额。
7. 单位编号对应的单位名称:  
 单位编号: 770343      单位名称: 深圳市路桥建设集团有限公司



12、唐秀平

职业资格证书 Occupational Qualification Certificate		三级/高级技能 Third Level / Senior Skill Level					
							
姓名 Name	唐秀平	性别 Sex	男	职业(工种)及等级 Occupation & Skill Level	桥梁养护工		
出生日期 Birth Date	1969 年 03 月 02 日	理论知识考试成绩 Result of Theoretical Knowledge Test	67	操作技能考核成绩 Result of Operational Skill Test	75		
文化程度 Educational Level	高中	评定成绩 Result of Test	合格				
发证日期 Date of Issue	2013年03月29日	职业技能鉴定(指导)中心(印) Seal of Occupational Skill Training Authority	2013 年 03 月 29 日				
证书编号 Certificate No.	1319001033300150						
身份证号 ID Card No.	512926196903023476						

# 深圳市社会保险历年参保缴费明细表（个人）

姓名: 唐秀平 社保电脑号: 611007943 身份证号码: 512926196903023476 页码: 1  
参保单位名称: 深圳市路桥建设集团有限公司桥梁分公司 单位编号: 30035925 计算单位: 元

缴费年	月	单位编号	养老保险			医疗保险			生育			工伤保险			失业保险		
			基数	单位交	个人交	险种	基数	单位交	个人交	险种	基数	单位交	基数	单位交	个人交		
2025	04	30035925	24714.0	4201.38	1977.12	1	24714	1235.7	494.28	1	24714	123.57	24714	222.43	24714	197.71	9.43
2025	05	30035925	24714.0	4201.38	1977.12	1	24714	1235.7	494.28	1	24714	123.57	24714	222.43	24714	197.71	9.43
2025	06	30035925	24714.0	4201.38	1977.12	1	24714	1235.7	494.28	1	24714	123.57	24714	222.43	24714	197.71	9.43
合计			12604.14	5931.36				3707.1	1482.84			370.71		667.29		593.13	148.29

### 备注:

- 本证明可作为参保人在本单位参加社会保险的证明。向相关部门提供, 查验部门可通过登录网址: <https://sipub.sz.gov.cn/vp/>, 输入下列验证码 ( 3391ec863306d892 ) 核查, 验证码有效期三个月。
- 生育保险中的险种“1”为生育保险, “2”为生育医疗。
- 医疗险种中的险种“1”为基本医疗保险一档, “2”为基本医疗保险二档, “4”为基本医疗保险三档, “5”为少儿/大学生医保(医疗保险二档), “6”为统筹医疗保险。
- 上述“缴费明细”表中带“\*”标识为补缴, 空行为断缴。
- 居民养老保险、少儿/学生医疗保险缴费情况不在本清单中展示。
- 如2020年2月至6月的单位缴费部分金额为“0”或者缴费金额减半的, 属于按规定减免后实收金额。
- 单位编号对应的单位名称:  
单位编号 30035925 单位名称 深圳市路桥建设集团有限公司桥梁分公司



13、黄锐根



姓名 **黄锐根** 性别 **男**  
Name Sex

出生日期 **1972年04月08日**  
Birth Date Year Month Day

证书编号 **1719001042400356**  
Certificate No.

身份证号 **440301197204081911**  
ID Card No.

发证机关(印)  
Issued by

职业(工种)及等级 **公路养护工四级**  
Occupation & Skill Level

理论知识考试成绩 **72.0**  
Result of Theoretical Knowledge Test

操作技能考核成绩 **76.0**  
Result of Operational Skill Test

评定成绩 **合格**  
Result of Test

职业技能鉴定(指导)中心(印)  
Seal of Occupational Skill Testing Authority

2017年09月26日  
Year Month Day

No.43696228

深圳市社会保险历年参保缴费明细表(个人)

姓名: 黄锐根      社保电脑号: 1176894      身份证号码: 440301197204081911      页码: 1  
 参保单位名称: 深圳市路桥建设集团有限公司      单位编号: 770343      单位: 元

缴费年	月	单位编号	养老保险			医疗保险			生育			工伤保险					
			基数	单位交	个人交	险种	基数	单位交	个人交	险种	基数	单位交	基数	单位交	个人交		
2025	04	770343	24714.0	4201.38	1977.12	1	24714	1235.7	494.28	1	24714	123.57	24714	247.14	24714	197.71	9.43
2025	05	770343	24714.0	4201.38	1977.12	1	24714	1235.7	494.28	1	24714	123.57	24714	247.14	24714	197.71	9.43
2025	06	770343	24714.0	4201.38	1977.12	1	24714	1235.7	494.28	1	24714	123.57	24714	247.14	24714	197.71	9.43
合计			12604.14	5931.36			3707.1	1482.84			370.71		741.42	593.13			148.29

备注:

1. 本证明可作为参保人在本单位参加社会保险的证明。向相关部门提供, 查验部门可通过登录网址: <https://sipub.sz.gov.cn/vp/>, 输入下列验证码( 3391eb6af603709u ) 核查, 验证码有效期三个月。
2. 生育保险中的险种“1”为生育保险, “2”为生育医疗。
3. 医疗险种中的险种“1”为基本医疗保险一档, “2”为基本医疗保险二档, “4”为基本医疗保险三档, “5”为少儿/大学生医保(医疗保险二档), “6”为统筹医疗保险。
4. 上述“缴费明细”表中带“\*”标识为补缴, 空行为断缴。
5. 居民养老保险、少儿/学生医疗保险缴费情况不在本清单中展示。
6. 如2020年2月至6月的单位缴费部分金额为“0”或者缴费金额减半的, 属于按规定减免后实收金额。
7. 单位编号对应的单位名称:  
 单位编号: 770343      单位名称: 深圳市路桥建设集团有限公司



深圳市社会保险基金管理中心  
 社保费缴纳清单  
 打印日期: 2025年07月25日  
 证明专用章

14、李保生

		职业(工种)及等级 <u>公路养护工四级</u> Occupation & Skill Level _____
姓名 <u>李保生</u> 性别 <u>男</u> Name _____ Sex _____		理论知识考试成绩 <u>63.0</u> Result of Theoretical Knowledge Test _____
出生日期 <u>1970</u> 年 <u>04</u> 月 <u>24</u> 日 Birth Date _____ Year _____ Month _____ Day _____		操作技能考核成绩 <u>74.0</u> Result of Operational Skill Test _____
证书编号 <u>1719001042400355</u> Certificate No. _____		评定成绩 <u>合格</u> Result of Test _____
身份证号 <u>41040219700424353X</u> ID Card No. _____		
	发证机关(印) Issued by	职业技能鉴定(指导)中心(印) Seal of Occupational Skill Testing Authority 2017 年 09 月 26 日 Year Month Day No. 43696227

# 深圳市社会保险历年参保缴费明细表（个人）

姓名: 李保生 社保电脑号: 1837238 身份证号码: 41040219700424353X 页码: 1  
参保单位名称: 深圳市路桥建设集团有限公司龙华分公司 单位编号: 770167 计算单位: 元

缴费年	月	单位编号	养老保险			医疗保险			生育			工伤保险			失业保险		
			基数	单位交	个人交	险种	基数	单位交	个人交	险种	基数	单位交	基数	单位交	个人交		
2025	04	770167	24714.0	4201.38	1977.12	1	24714	1235.7	494.28	1	24714	123.57	24714	247.14	24714	197.71	9.43
2025	05	770167	24714.0	4201.38	1977.12	1	24714	1235.7	494.28	1	24714	123.57	24714	247.14	24714	197.71	9.43
2025	06	770167	24714.0	4201.38	1977.12	1	24714	1235.7	494.28	1	24714	123.57	24714	247.14	24714	197.71	9.43
合计			12604.14	5931.36				3707.1	1482.84			370.71		741.42		593.13	148.29

### 备注:

- 本证明可作为参保人在本单位参加社会保险的证明。向相关部门提供, 查验部门可通过登录  
网址: <https://sipub.sz.gov.cn/vp/>, 输入下列验证码 ( 3391ec8632bef959 ) 核查, 验证码有效期三个月。
- 生育保险中的险种“1”为生育保险, “2”为生育医疗。
- 医疗险种中的险种“1”为基本医疗保险一档, “2”为基本医疗保险二档, “4”为基本医疗保险三档, “5”为少儿/大学生医保(医疗保险二档), “6”为统筹医疗保险。
- 上述“缴费明细”表中带“\*”标识为补缴, 空行为断缴。
- 居民养老保险、少儿/学生医疗保险缴费情况不在本清单中展示。
- 如2020年2月至6月的单位缴费部分金额为“0”或者缴费金额减半的, 属于按规定减免后实收金额。
- 单位编号对应的单位名称:  
单位编号 770167 单位名称 深圳市路桥建设集团有限公司龙华分公司



15、刘伟荣

		职业(工种)及等级 <b>公路养护工四级</b> Occupation & Skill Level _____
姓名 <b>刘伟荣</b> Name _____	性别 <b>男</b> Sex _____	理论知识考试成绩 <b>60.0</b> Result of Theoretical Knowledge Test _____
出生日期 <b>1965年12月27日</b> Birth Date _____		操作技能考核成绩 <b>74.0</b> Result of Operational Skill Test _____
证书编号 <b>1719001042400354</b> Certificate No. _____		评定成绩 <b>合格</b> Result of Test _____
身份证号 <b>44030119651227151X</b> ID Card No. _____		
		职业技能鉴定(指导)中心(印) Seal of Occupational Skill-Testing Authority
	发证机关(印) Issued by	2017年09月26日 Year Month Day
		No.43696226

深圳市社会保险历年参保缴费明细表(个人)

姓名: 刘伟荣      社保电脑号: 2025462      身份证号码: 44030119651227151X      页码: 1  
 参保单位名称: 深圳市路桥建设集团有限公司隧道分公司      单位编号: 30645844

缴费年	月	单位编号	养老保险			医疗保险			生育			工伤保险					
			基数	单位交	个人交	险种	基数	单位交	个人交	险种	基数	单位交	基数	单位交	个人交		
2025	04	30645844	27501.0	4675.17	2200.08	1	32952	1647.6	659.04	1	32952	164.76	32952	329.52	32952	263.82	5.9
2025	05	30645844	27501.0	4675.17	2200.08	1	32952	1647.6	659.04	1	32952	164.76	32952	329.52	32952	263.82	5.9
2025	06	30645844	27501.0	4675.17	2200.08	1	32952	1647.6	659.04	1	32952	164.76	32952	329.52	32952	263.82	5.9
合计			14025.51	6600.24			4942.8	1977.12			494.28	988.56	190.86				197.7

备注:

1. 本证明可作为参保人在本单位参加社会保险的证明。向相关部门提供, 查验部门可通过登录网址: <https://sipub.sz.gov.cn/vp/>, 输入下列验证码( 3391ec86334cbe4z ) 核查, 验证码有效期三个月。
2. 生育保险中的险种“1”为生育保险, “2”为生育医疗。
3. 医疗险种中的险种“1”为基本医疗保险一档, “2”为基本医疗保险二档, “4”为基本医疗保险三档, “5”为少儿/大学生医保(医疗保险二档), “6”为统筹医疗保险。
4. 上述“缴费明细”表中带“\*”标识为补缴, 空行为断缴。
5. 居民养老保险、少儿/学生医疗保险缴费情况不在本清单中展示。
6. 如2020年2月至6月的单位缴费部分金额为“0”或者缴费金额减半的, 属于按规定减免后实收金额。
7. 单位编号对应的单位名称:  
 单位编号: 30645844      单位名称: 深圳市路桥建设集团有限公司隧道分公司



16、贺新旺

		职业(工种)及等级 <b>公路养护工四级</b> Occupation & Skill Level _____
姓名 <b>贺新旺</b> Name _____	性别 <b>男</b> Sex _____	理论知识考试成绩 <b>68.0</b> Result of Theoretical Knowledge Test _____
出生日期 <b>1966年08月18日</b> Birth Date _____		操作技能考核成绩 <b>73.0</b> Result of Operational Skill Test _____
证书编号 <b>1719001042400362</b> Certificate No. _____		评定成绩 <b>合格</b> Result of Test _____
身份证号 <b>440301196608183813</b> ID Card No. _____		
		职业技能鉴定(指导)中心(印) Seal of Occupational Skill Testing Authority
	发证机关(印) Issued by	2017年09月26日 Year Month Day
		Nº43696234

深圳市社会保险历年参保缴费明细表 (个人)

姓名: 贺新旺      社保电脑号: 1307276      身份证号码: 440301196608183813      页码: 1  
 参保单位名称: 深圳市路桥建设集团有限公司龙华分公司      单位编号: 770167

缴费年	月	单位编号	养老保险			医疗保险			生育			工伤保险					
			基数	单位交	个人交	险种	基数	单位交	个人交	险种	基数	单位交	基数	单位交	个人交		
2025	04	770167	27501.0	4675.17	2200.08	1	32952	1647.6	659.04	1	32952	164.76	32952	329.52	32952	263.82	5.9
2025	05	770167	27501.0	4675.17	2200.08	1	32952	1647.6	659.04	1	32952	164.76	32952	329.52	32952	263.82	5.9
2025	06	770167	27501.0	4675.17	2200.08	1	32952	1647.6	659.04	1	32952	164.76	32952	329.52	32952	263.82	5.9
合计			14025.51	6600.24			4942.8	1977.12			494.28	988.56	190.86				197.7

备注:

1. 本证明可作为参保人在本单位参加社会保险的证明。向相关部门提供, 查验部门可通过登录网址: <https://sipub.sz.gov.cn/vp/>, 输入下列验证码 ( 3391ec8632c0081x ) 核查, 验证码有效期三个月。
2. 生育保险中的险种“1”为生育保险, “2”为生育医疗。
3. 医疗险种中的险种“1”为基本医疗保险一档, “2”为基本医疗保险二档, “4”为基本医疗保险三档, “5”为少儿/大学生医保(医疗保险二档), “6”为统筹医疗保险。
4. 上述“缴费明细”表中带“\*”标识为补缴, 空行为断缴。
5. 居民养老保险、少儿/学生医疗保险缴费情况不在本清单中展示。
6. 如2020年2月至6月的单位缴费部分金额为“0”或者缴费金额减半的, 属于按规定减免后实收金额。
7. 单位编号对应的单位名称:  
 单位编号: 770167      单位名称: 深圳市路桥建设集团有限公司龙华分公司



17、赵兵

		职业(工种)及等级 <b>公路养护工四级</b> Occupation & Skill Level _____
姓名 <b>赵兵</b> Name _____	性别 <b>男</b> Sex _____	理论知识考试成绩 <b>64.0</b> Result of Theoretical Knowledge Test _____
出生日期 <b>1967年10月17日</b> Birth Date _____		操作技能考核成绩 <b>71.0</b> Result of Operational Skill Test _____
证书编号 <b>1719001042400364</b> Certificate No. _____		评定成绩 <b>合格</b> Result of Test _____
身份证号 <b>342623196710170034</b> ID Card No. _____		职业技能鉴定(指导)中心(印) Seal of Occupational Skill-Testing Authority
	发证机关(印) Issued by	2017年09月26日 Year Month Day
		Nº43696236

深圳市社会保险历年参保缴费明细表 (个人)

姓名: 赵兵      社保电脑号: 1054938      身份证号码: 342623196710170034      页码: 1  
 参保单位名称: 深圳市路桥建设集团有限公司桥梁分公司      单位编号: 30035925      单位名称: 元

缴费年	月	单位编号	养老保险			医疗保险			生育			工伤保险					
			基数	单位交	个人交	险种	基数	单位交	个人交	险种	基数	单位交	基数	单位交	个人交		
2025	04	30035925	27501.0	4675.17	2200.08	1	32952	1647.6	659.04	1	32952	164.76	32952	296.57	32952	263.82	5.9
2025	05	30035925	27501.0	4675.17	2200.08	1	32952	1647.6	659.04	1	32952	164.76	32952	296.57	32952	263.82	5.9
2025	06	30035925	27501.0	4675.17	2200.08	1	32952	1647.6	659.04	1	32952	164.76	32952	296.57	32952	263.82	5.9
合计			14025.51	6600.24			4942.8	1977.12			494.28	889.71	190.86				197.7

备注:

1. 本证明可作为参保人在本单位参加社会保险的证明。向相关部门提供, 查验部门可通过登录网址: <https://sipub.sz.gov.cn/vp/>, 输入下列验证码( 3391ec863309aa9i ) 核查, 验证码有效期三个月。
2. 生育保险中的险种“1”为生育保险, “2”为生育医疗。
3. 医疗险种中的险种“1”为基本医疗保险一档, “2”为基本医疗保险二档, “4”为基本医疗保险三档, “5”为少儿/大学生医保(医疗保险二档), “6”为统筹医疗保险。
4. 上述“缴费明细”表中带“\*”标识为补缴, 空行为断缴。
5. 居民养老保险、少儿/学生医疗保险缴费情况不在本清单中展示。
6. 如2020年2月至6月的单位缴费部分金额为“0”或者缴费金额减半的, 属于按规定减免后实收金额。
7. 单位编号对应的单位名称:  
 单位编号: 30035925      单位名称: 深圳市路桥建设集团有限公司桥梁分公司



18、付丽琼

		职业(工种)及等级 <u>公路养护工四级</u> Occupation & Skill Level _____
姓名 <u>付丽琼</u> 性别 <u>女</u> Name _____ Sex _____		理论知识考试成绩 <u>62.0</u> Result of Theoretical Knowledge Test _____
出生日期 <u>1978年02月06日</u> Birth Date _____ Year _____ Month _____ Day _____		操作技能考核成绩 <u>69.0</u> Result of Operational Skill Test _____
证书编号 <u>1719001042400365</u> Certificate No. _____		评定成绩 <u>合格</u> Result of Test _____
身份证号 <u>440301197802067845</u> ID Card No. _____		
发证机关(印) Issued by		2017年09月26日 Year _____ Month _____ Day _____ No: 43696237

深圳市社会保险历年参保缴费明细表 (个人)

姓名: 付丽琼 社保电脑号: 2208354 身份证号码: 440301197802067845 参保单位名称: 深圳市路桥建设集团有限公司隧道分公司 单位编号: 30645844

缴费年	月	单位编号	养老保险			医疗保险			生育			工伤保险		失业保险		
			基数	单位交	个人交	险种	基数	单位交	个人交	险种	基数	单位交	基数	单位交	个人交	
2025	05	30645844	0.0									325.52	329.52			
2025	06	30645844	27501.0	4675.17	2200.08	1	32952	1647.6	659.04	1	32952	164.76	329.52	32952	263.62	65.9
合计				4675.17	2200.08			1647.6	659.04			164.76	639.04	263.62	65.9	

备注:

1. 本证明可作为参保人在本单位参加社会保险的证明。向相关部门提供, 查验部门可通过登录网址: <https://sipub.sz.gov.cn/vp/>, 输入下列验证码 ( 3391ec86334e2aa0 ) 核查, 验证码有效期三个月。
2. 生育保险中的险种“1”为生育保险, “2”为生育医疗。
3. 医疗险种中的险种“1”为基本医疗保险一档, “2”为基本医疗保险二档, “4”为基本医疗保险三档, “5”为少儿/大学生医保(医疗保险二档), “6”为统筹医疗保险。
4. 上述“缴费明细”表中带“\*”标识为补缴, 空行为断缴。
5. 居民养老保险、少儿/学生医疗保险缴费情况不在本清单中展示。
6. 如2020年2月至6月的单位缴费部分金额为“0”或者缴费金额减半的, 属于按规定减免后实收金额。
7. 单位编号对应的单位名称:  
单位编号 30645844 单位名称 深圳市路桥建设集团有限公司隧道分公司



19、文波

		职业(工种)及等级 <b>公路养护工四级</b> Occupation & Skill Level _____
姓名 <b>文波</b> Name _____	性别 <b>男</b> Sex _____	理论知识考试成绩 <b>60.0</b> Result of Theoretical Knowledge Test _____
出生日期 <b>1979年11月26日</b> Birth Date _____		操作技能考核成绩 <b>74.0</b> Result of Operational Skill Test _____
证书编号 <b>1719001042400358</b> Certificate No. _____		评定成绩 <b>合格</b> Result of Test _____
身份证号 <b>440301197911261516</b> ID Card No. _____		职业技能鉴定(指导)中心(印) Seal of Occupational Skill-Testing Authority
发证机关(印) Issued by		2017年09月26日 Year Month Day
		Nº43696230

深圳市社会保险历年参保缴费明细表 (个人)

姓名: 文波      社保电脑号: 2640042      身份证号码: 440301197911261516      页码: 1  
 参保单位名称: 深圳市路桥建设集团有限公司      单位编号: 770343      单位: 元

缴费年	月	单位编号	养老保险			医疗保险			生育			工伤保险			失业保险		
			基数	单位交	个人交	险种	基数	单位交	个人交	险种	基数	单位交	基数	单位交	个人交	基数	单位交
2025	04	770343	5650.0	960.5	452.0	1	6733	336.65	134.66	1	6733	33.67	5650.0	56.5	5650	45.2	1.3
2025	05	770343	5650.0	960.5	452.0	1	6733	336.65	134.66	1	6733	33.67	5650.0	56.5	5650	45.2	1.3
2025	06	770343	5650.0	960.5	452.0	1	6733	336.65	134.66	1	6733	33.67	5650.0	56.5	5650	45.2	1.3
合计			2881.5	1356.0			1009.95	403.98			101.01		169.5	133.6			33.9

备注:

1. 本证明可作为参保人在本单位参加社会保险的证明。向相关部门提供, 查验部门可通过登录网址: <https://sipub.sz.gov.cn/vp/>, 输入下列验证码 ( 3391eb6af603b58m ) 核查, 验证码有效期三个月。
2. 生育保险中的险种“1”为生育保险, “2”为生育医疗。
3. 医疗险种中的险种“1”为基本医疗保险一档, “2”为基本医疗保险二档, “4”为基本医疗保险三档, “5”为少儿/大学生医保(医疗保险二档), “6”为统筹医疗保险。
4. 上述“缴费明细”表中带“\*”标识为补缴, 空行为断缴。
5. 居民养老保险、少儿/学生医疗保险缴费情况不在本清单中展示。
6. 如2020年2月至6月的单位缴费部分金额为“0”或者缴费金额减半的, 属于按规定减免后实收金额。
7. 单位编号对应的单位名称:  
 单位编号: 770343      单位名称: 深圳市路桥建设集团有限公司



20、张绮辉

		职业(工种)及等级 <u>公路养护工四级</u> Occupation & Skill Level _____
姓名 <u>张绮辉</u> 性别 <u>男</u> Name _____ Sex _____		理论知识考试成绩 <u>74.0</u> Result of Theoretical Knowledge Test _____
出生日期 <u>1971年09月08日</u> Birth Date _____ Year _____ Month _____ Day _____		操作技能考核成绩 <u>73.0</u> Result of Operational Skill Test _____
证书编号 <u>171900104240036F</u> Certificate No. _____		评定成绩 <u>合格</u> Result of Test _____
身份证号 <u>440301197109081534</u> ID Card No. _____		
发证机关(印) Issued by		职业技能鉴定(指导)中心(印) Seal of Occupational Skill Testing Authority
		2017年09月26日 Year _____ Month _____ Day _____
		Nº43696233

深圳市社会保险历年参保缴费明细表(个人)

姓名: 张绮辉 社保电脑号: 1485251 身份证号码: 440301197109081534 页码: 1  
 参保单位名称: 深圳市路桥建设集团有限公司桥梁分公司 单位编号: 30035925

缴费年	月	单位编号	养老保险			医疗保险			生育			工伤保险					
			基数	单位交	个人交	险种	基数	单位交	个人交	险种	基数	单位交	基数	单位交	个人交		
2025	04	30035925	24714.0	4201.38	1977.12	1	24714	1235.7	494.28	1	24714	123.57	24714	222.43	24714	197.71	9.43
2025	05	30035925	24714.0	4201.38	1977.12	1	24714	1235.7	494.28	1	24714	123.57	24714	222.43	24714	197.71	9.43
2025	06	30035925	24714.0	4201.38	1977.12	1	24714	1235.7	494.28	1	24714	123.57	24714	222.43	24714	197.71	9.43
合计			12604.14	5931.36			3707.1	1482.84			370.71		667.29	593.13			148.29

备注:

1. 本证明可作为参保人在本单位参加社会保险的证明。向相关部门提供, 查验部门可通过登录网址: <https://sipub.sz.gov.cn/vp/>, 输入下列验证码( 3391ec86330aac2a ) 核查, 验证码有效期三个月。
2. 生育保险中的险种“1”为生育保险, “2”为生育医疗。
3. 医疗险种中的险种“1”为基本医疗保险一档, “2”为基本医疗保险二档, “4”为基本医疗保险三档, “5”为少儿/大学生医保(医疗保险二档), “6”为统筹医疗保险。
4. 上述“缴费明细”表中带“\*”标识为补缴, 空行为断缴。
5. 居民养老保险、少儿/学生医疗保险缴费情况不在本清单中展示。
6. 如2020年2月至6月的单位缴费部分金额为“0”或者缴费金额减半的, 属于按规定减免后实收金额。
7. 单位编号对应的单位名称:  
单位编号 30035925 单位名称 深圳市路桥建设集团有限公司桥梁分公司



21、张大海

		职业(工种)及等级 <b>公路养护工四级</b> Occupation & Skill Level _____
姓名 <b>张大海</b> Name _____	性别 <b>男</b> Sex _____	理论知识考试成绩 <b>64.0</b> Result of Theoretical Knowledge Test _____
出生日期 <b>1979年03月29日</b> Birth Date _____		操作技能考核成绩 <b>74.0</b> Result of Operational Skill Test _____
证书编号 <b>1719001042400370</b> Certificate No. _____		评定成绩 <b>合格</b> Result of Test _____
身份证号 <b>441611197903296110</b> ID Card No. _____		
	发证机关(印) Issued by	职业技能鉴定(指导)中心(印) Seal of Occupational Skill Testing Authority
		2017年09月26日 Year Month Day
		Nº43696242

深圳市社会保险历年参保缴费明细表 (个人)

姓名: 张大海 社保电脑号: 611222562 身份证号码: 441611197903296110 页码: 1  
 参保单位名称: 深圳市路桥建设集团有限公司龙华分公司 单位编号: 770167

缴费年	月	单位编号	养老保险			医疗保险			生育			工伤保险				
			基数	单位交	个人交	险种	基数	单位交	个人交	险种	基数	单位交	基数	单位交	个人交	
2025	04	770167	6450.0	1032.0	516.0	1	6733	336.65	134.66	1	6733	33.67	6450	6450	51.6	2.9
2025	05	770167	6450.0	1032.0	516.0	1	6733	336.65	134.66	1	6733	33.67	6450	6450	51.6	2.9
2025	06	770167	6450.0	1032.0	516.0	1	6733	336.65	134.66	1	6733	33.67	6450	6450	51.6	2.9
合计			3096.0	1548.0			1009.95	403.98			101.01					38.7

备注:

1. 本证明可作为参保人在本单位参加社会保险的证明。向相关部门提供, 查验部门可通过登录网址: <https://sipub.sz.gov.cn/vp/>, 输入下列验证码 ( 3391ec8632c0890p ) 核查, 验证码有效期三个月。
2. 生育保险中的险种“1”为生育保险, “2”为生育医疗。
3. 医疗险种中的险种“1”为基本医疗保险一档, “2”为基本医疗保险二档, “4”为基本医疗保险三档, “5”为少儿/大学生医保(医疗保险二档), “6”为统筹医疗保险。
4. 上述“缴费明细”表中带“\*”标识为补缴, 空行为断缴。
5. 居民养老保险、少儿/学生医疗保险缴费情况不在本清单中展示。
6. 如2020年2月至6月的单位缴费部分金额为“0”或者缴费金额减半的, 属于按规定减免后实收金额。
7. 单位编号对应的单位名称:  
 单位编号: 770167  
 单位名称: 深圳市路桥建设集团有限公司龙华分公司



22、李红伟



姓名 李红伟 性别 男  
Name                      Sex                     

出生日期 1984 年 08 月 24 日  
Birth Date                      Year                      Month                      Day

证书编号 1619009020300828  
Certificate No.                     

身份证号 341221198408242598  
ID Card No.                     

职业技能鉴定专用章 (印)  
Issued by

职业(工种)及等级 公路养护工三级  
Occupation & Skill Level                     

理论知识考试成绩 76.0  
Result of Theoretical Knowledge Test                     

操作技能考核成绩 71.0  
Result of Operational Skill Test                     

评定成绩 合格  
Result of Test                     

职业技能鉴定(指导)中心(印)  
Seal of Occupational Skill Testing Authority  
2016 年 11 月 27 日  
职业技能鉴定专用章  
No: 18394478

深圳市社会保险历年参保缴费明细表 (个人)

姓名: 李红伟      社保电脑号: 611875514      身份证号码: 341221198408242598      页码: 1  
 参保单位名称: 深圳市路桥建设集团有限公司      单位编号: 770343

缴费年	月	单位编号	养老保险			医疗保险			生育			工伤保险			失业保险		
			基数	单位交	个人交	险种	基数	单位交	个人交	险种	基数	单位交	基数	单位交	个人交	基数	单位交
2025	04	770343	6450.0	1032.0	516.0	1	6733	336.65	134.66	1	6733	33.67	6450.0	64.5	6450	51.6	2.9
2025	05	770343	6450.0	1032.0	516.0	1	6733	336.65	134.66	1	6733	33.67	6450.0	64.5	6450	51.6	2.9
2025	06	770343	6450.0	1032.0	516.0	1	6733	336.65	134.66	1	6733	33.67	6450.0	64.5	6450	51.6	2.9
合计			3096.0	1548.0			1009.95	403.98			101.01		193.5	154.8			38.7

备注:

1. 本证明可作为参保人在本单位参加社会保险的证明。向相关部门提供, 查验部门可通过登录  
 网址: <https://sipub.sz.gov.cn/vp/>, 输入下列验真码 ( 3391eb6af6046bc8 ) 核查, 验真码有效期三个月。
2. 生育保险中的险种“1”为生育保险, “2”为生育医疗。
3. 医疗险种中的险种“1”为基本医疗保险一档, “2”为基本医疗保险二档, “4”为基本医疗保险三档, “5”为少儿/大学生医保(医疗保险二档), “6”为统筹医疗保险。
4. 上述“缴费明细”表中带“\*”标识为补缴, 空行为断缴。
5. 居民养老保险、少儿/学生医疗保险缴费情况不在本清单中展示。
6. 如2020年2月至6月的单位缴费部分金额为“0”或者缴费金额减半的, 属于按规定减免后实收金额。
7. 单位编号对应的单位名称:  
 单位编号: 770343      单位名称: 深圳市路桥建设集团有限公司



23、杨鸿尧



姓名 杨鸿尧 性别 男  
Name                      Sex                     

出生日期 1989 年 06 月 08 日  
Birth Date                      Year                      Month                      Day                     

证书编号 1619009020300822  
Certificate No.                     

身份证号 440882198906083559  
ID Card No.                     

职业技能鉴定专用章 (印)  
Issued by

职业(工种)及等级 公路养护工三级  
Occupation & Skill Level                     

理论知识考试成绩 77.0  
Result of Theoretical Knowledge Test                     

操作技能考核成绩 70.0  
Result of Operational Skill Test                     

评定成绩 合格  
Result of Test                     

职业技能鉴定(指导)中心(印)  
Seal of Occupational Skill Testing Authority  
2016 年 12 月 27 日  
Year                      Month                      Day                       
鉴定专用章  
No: 16394479

深圳市社会保险历年参保缴费明细表 (个人)

姓名: 杨鸿尧      社保电脑号: 634244633      身份证号码: 440882198906083559      页码: 1  
 参保单位名称: 深圳市路桥建设集团有限公司      单位编号: 770343      单位: 元

缴费年	月	单位编号	养老保险			医疗保险			生育			工伤保险			失业保险		
			基数	单位交	个人交	险种	基数	单位交	个人交	险种	基数	单位交	基数	单位交	个人交	基数	单位交
2025	04	770343	6750.0	1080.0	540.0	1	6750	337.5	135.0	1	6750	33.75	6750	67.5	6750	54.0	3.5
2025	05	770343	6750.0	1080.0	540.0	1	6750	337.5	135.0	1	6750	33.75	6750	67.5	6750	54.0	3.5
2025	06	770343	6750.0	1080.0	540.0	1	6750	337.5	135.0	1	6750	33.75	6750	67.5	6750	54.0	3.5
合计			3240.0	1620.0			1012.5	405.0			101.25		202.5	162.0		40.5	

备注:

1. 本证明可作为参保人在本单位参加社会保险的证明。向相关部门提供, 查验部门可通过登录  
网址: <https://sipub.sz.gov.cn/vp/>, 输入下列验真码 ( 3391eb6af6051d2c ) 核查, 验真码有效期三个月。
2. 生育保险中的险种“1”为生育保险, “2”为生育医疗。
3. 医疗险种中的险种“1”为基本医疗保险一档, “2”为基本医疗保险二档, “4”为基本医疗保险三档, “5”为少儿/大学生医保(医疗保险二档), “6”为统筹医疗保险。
4. 上述“缴费明细”表中带“\*”标识为补缴, 空行为断缴。
5. 居民养老保险、少儿/学生医疗保险缴费情况不在本清单中展示。
6. 如2020年2月至6月的单位缴费部分金额为“0”或者缴费金额减半的, 属于按规定减免后实收金额。
7. 单位编号对应的单位名称:  
单位编号: 770343      单位名称: 深圳市路桥建设集团有限公司



深圳市社会保险基金管理中心  
打印日期: 2025年6月25日

24、高晓萍

<p><b>职业资格证书</b> Occupational Qualification Certificate</p> <p><b>三级/高级技能</b> Third Level / Senior Skill Level</p>  <p>中华人民共和国 人力资源和社会保障部印制 The Ministry of Human Resources and Social Security, The People's Republic of China</p>		 	
姓名 Name	高晓萍 Sex	性别 Sex	女
出生日期 Birth Date	1976 年 01 月 05 日 Year Month Day	职业(工种)及等级 Occupation & Skill Level	公路养护工
文化程度 Educational Level	高中	理论知识考试成绩 Result of Theoretical Knowledge Test	74
发证日期 Date of Issue	2013年03月28日	操作技能考核成绩 Result of Operational Skill Test	66
证书编号 Certificate No.	1319001033300130	评定成绩 Result of Test	合格
身份证号 ID Card No.	440301197601053826		

# 深圳市社会保险历年参保缴费明细表（个人）

姓名: 高晓萍 社保电脑号: 1761452 身份证号: 440301197601053826 页码: 1  
参保单位名称: 深圳市路桥建设集团有限公司隧道分公司 单位编号: 30645844 计算单位: 元

缴费年	月	单位编号	养老保险			医疗保险			生育			工伤保险			失业保险		
			基数	单位交	个人交	险种	基数	单位交	个人交	险种	基数	单位交	基数	单位交	个人交		
2025	04	30645844	27501.0	4675.17	2200.08	1	32952	1647.6	659.04	1	32952	164.76	32952	329.52	32952	263.62	15.9
2025	05	30645844	27501.0	4675.17	2200.08	1	32952	1647.6	659.04	1	32952	164.76	32952	329.52	32952	263.62	15.9
2025	06	30645844	27501.0	4675.17	2200.08	1	32952	1647.6	659.04	1	32952	164.76	32952	329.52	32952	263.62	15.9
合计			14025.51	6600.24			4942.8	1977.12			494.28		988.36	190.86			197.7

### 备注:

- 本证明可作为参保人在本单位参加社会保险的证明。向相关部门提供, 查验部门可通过登录  
网址: <https://sipub.sz.gov.cn/vp/>, 输入下列验证码 ( 3391ec86334f018h ) 核查, 验证码有效期三个月。
- 生育保险中的险种“1”为生育保险, “2”为生育医疗。
- 医疗险种中的险种“1”为基本医疗保险一档, “2”为基本医疗保险二档, “4”为基本医疗保险三档, “5”为少儿/大学生医保(医疗保险二档), “6”为统筹医疗保险。
- 上述“缴费明细”表中带“\*”标识为补缴, 空行为断缴。
- 居民养老保险、少儿/学生医疗保险缴费情况不在本清单中展示。
- 如2020年2月至6月的单位缴费部分金额为“0”或者缴费金额减半的, 属于按规定减免后实收金额。
- 单位编号对应的单位名称:  
单位编号 30645844 单位名称 深圳市路桥建设集团有限公司隧道分公司



25、郭耀祺

<p><b>职业资格证书</b> Occupational Qualification Certificate</p> <p><b>三级/高级技能</b> Third Level / Senior Skill Level</p>  <p>中华人民共和国 人力资源和社会保障部印制 The Ministry of Human Resources and Social Security, The People's Republic of China</p>		 	
姓名 Name	郭耀祺 Guo Yaohui	性别 Sex	男 Male
出生日期 Birth Date	1968 年 09 月 14 日 Year Month Day	职业(工种)及等级 Occupation & Skill Level	公路养护工 Road Maintenance Worker
文化程度 Educational Level	高中 Senior High School	理论知识考试成绩 Result of Theoretical Knowledge Test	79
发证日期 Date of Issue	2013年03月28日 Year Month Day	操作技能考核成绩 Result of Operational Skill Test	80
证书编号 Certificate No.	1319001033300067	评定成绩 Result of Test	合格 Pass
身份证号 ID Card No.	440301196809143818	 <p>职业技能鉴定(指导)中心(印) Seal of Occupational Skill Training Authority</p> <p>2013 年 03 月 27 日 Date of Issuance</p>	

# 深圳市社会保险历年参保缴费明细表（个人）

姓名：郭耀祺

社保电脑号：2502436

身份证号码：440301196809143818

页码：1

参保单位名称：深圳市路桥建设集团有限公司宝安分公司

单位编号：30015663

计算单位：元

缴费年	月	单位编号	养老保险			医疗保险			生育保险			工伤保险		失业保险			
			基数	单位交	个人交	险种	基数	单位交	个人交	险种	基数	单位交	基数	单位交	基数	单位交	个人交
2022	02	30015663	20916.0	3137.4	1673.28	1	20916	1296.79	418.32	1	20916	94.12	20916	81.57	2360	16.52	7.08
2022	03	30015663	20916.0	3137.4	1673.28	1	20916	1296.79	418.32	1	20916	94.12	20916	40.79	2360	16.52	7.08
2022	04	30015663	20916.0	3137.4	1673.28	1	20916	1254.96	418.32	1	20916	94.12	20916	40.79	2360	16.52	7.08
2022	05	30015663	20916.0	3137.4	1673.28	1	20916	1254.96	418.32	1	20916	94.12	20916	65.26	2360	16.52	7.08
2022	06	30015663	20916.0	3137.4	1673.28	1	20916	1254.96	418.32	1	20916	94.12	20916	65.26	2360	16.52	7.08
2022	07	30015663	23335.0	3500.25	1866.8	1	23335	1400.1	466.7	1	23335	105.01	23335	72.81	2360	16.52	7.08
2022	08	30015663	23335.0	3500.25	1866.8	1	23335	1400.1	466.7	1	23335	105.01	23335	72.81	2360	16.52	7.08
2022	09	30015663	23335.0	3500.25	1866.8	1	23335	1400.1	466.7	1	23335	105.01	23335	72.81	2360	16.52	7.08
2022	10	30015663	23335.0	3500.25	1866.8	1	23335	1446.77	466.7	1	23335	105.01	23335	72.81	2360	16.52	7.08
2022	11	30015663	23335.0	3500.25	1866.8	1	23335	1446.77	466.7	1	23335	105.01	23335	72.81	2360	16.52	7.08
2022	12	30015663	23335.0	3500.25	1866.8	1	23335	1446.77	466.7	1	23335	105.01	23335	72.81	2360	16.52	7.08
2023	01	30015663	23335.0	3500.25	1866.8	1	23335	1446.77	466.7	1	23335	116.68	23335	72.81	2360	16.52	7.08
2023	02	30015663	23335.0	3500.25	1866.8	1	23335	1446.77	466.7	1	23335	116.68	23335	72.81	2360	16.52	7.08
2023	03	30015663	23335.0	3500.25	1866.8	1	23335	1446.77	466.7	1	23335	116.68	23335	72.81	2360	16.52	7.08
2023	04	30015663	23335.0	3500.25	1866.8	1	23335	1446.77	466.7	1	23335	116.68	23335	72.81	2360	16.52	7.08
2023	05	30015663	23335.0	3500.25	1866.8	1	23335	1446.77	466.7	1	23335	116.68	23335	91.01	2360	16.52	7.08
2023	06	30015663	23335.0	3500.25	1866.8	1	23335	1446.77	466.7	1	23335	116.68	23335	91.01	2360	16.52	7.08
2023	07	30015663	23335.0	3500.25	1866.8	1	23335	1446.77	466.7	1	23335	116.68	23335	91.01	2360	16.52	7.08
2023	08	30015663	23335.0	3500.25	1866.8	1	23335	1446.77	466.7	1	23335	116.68	23335	91.01	2360	16.52	7.08
2023	09	30015663	23335.0	3500.25	1866.8	1	23335	1446.77	466.7	1	23335	116.68	23335	91.01	2360	16.52	7.08
2023	10	30015663	23335.0	3500.25	1866.8	1	23335	1400.1	466.7	1	23335	116.68	23335	91.01	2360	16.52	7.08
2023	11	30015663	23335.0	3500.25	1866.8	1	23335	1400.1	466.7	1	23335	116.68	23335	91.01	2360	16.52	7.08
2023	12	30015663	23335.0	3500.25	1866.8	1	23335	1400.1	466.7	1	23335	116.68	23335	91.01	2360	16.52	7.08
2024	01	30015663	26421.0	3963.15	2113.68	1	32376	1618.8	647.52	1	32376	161.88	32952	128.51	32952	263.62	65.9
2024	02	30015663	26421.0	3963.15	2113.68	1	32376	1618.8	647.52	1	32376	161.88	32952	128.51	32952	263.62	65.9
2024	03	30015663	26421.0	3963.15	2113.68	1	32376	1618.8	647.52	1	32376	161.88	32952	257.03	32952	263.62	65.9
2024	04	30015663	26421.0	4227.36	2113.68	1	32376	1618.8	647.52	1	32376	161.88	32952	257.03	32952	263.62	65.9
2024	05	30015663	26421.0	4227.36	2113.68	1	32376	1618.8	647.52	1	32376	161.88	32952	257.03	32952	263.62	65.9
2024	06	30015663	26421.0	4227.36	2113.68	1	32376	1618.8	647.52	1	32376	161.88	32952	257.03	32952	263.62	65.9
2024	07	30015663	27501.0	4400.16	2200.08	1	32376	1618.8	647.52	1	32376	161.88	32952	329.52	32952	263.62	65.9
2024	08	30015663	27501.0	4400.16	2200.08	1	32376	1618.8	647.52	1	32376	161.88	32952	329.52	32952	263.62	65.9
2024	09	30015663	27501.0	4400.16	2200.08	1	32376	1618.8	647.52	1	32376	161.88	32952	329.52	32952	263.62	65.9
2024	10	30015663	27501.0	4400.16	2200.08	1	32376	1618.8	647.52	1	32376	161.88	32952	329.52	32952	263.62	65.9
2024	11	30015663	27501.0	4400.16	2200.08	1	32376	1618.8	647.52	1	32376	161.88	32952	329.52	32952	263.62	65.9
2024	12	30015663	27501.0	4400.16	2200.08	1	32376	1618.8	647.52	1	32376	161.88	32952	329.52	32952	263.62	65.9
2025	01	30015663	27501.0	4675.17	2200.08	1	32952	1647.6	659.04	1	32952	164.76	32952	329.52	32952	263.62	65.9
2025	02	30015663	27501.0	4675.17	2200.08	1	32952	1647.6	659.04	1	32952	164.76	32952	329.52	32952	263.62	65.9
2025	03	30015663	27501.0	4675.17	2200.08	1	32952	1647.6	659.04	1	32952	164.76	32952	329.52	32952	263.62	65.9
2025	04	30015663	27501.0	4675.17	2200.08	1	32952	1647.6	659.04	1	32952	164.76	32952	329.52	32952	263.62	65.9
2025	05	30015663	27501.0	4675.17	2200.08	1	32952	1647.6	659.04	1	32952	164.76	32952	329.52	32952	263.62	65.9
2025	06	30015663	27501.0	4675.17	2200.08	1	32952	1647.6	659.04	1	32952	164.76	32952	329.52	32952	263.62	65.9
合计			157715.01	81051.84			61431.5	22216.68			5431.94			9125.17		1349.04	

社会保险费缴纳清单  
证明专用章

备注：

1. 本证明可作为参保人在本单位参加社会保险的证明。向相关部门提供，查验部门可通过登录网址：<https://sipub.sz.gov.cn/vp/>，输入下列验证码（3391ec863300bd7v）核查，验证码有效期三个月。
2. 生育保险中的险种“1”为生育保险，“2”为生育医疗。
3. 医疗险种中的险种“1”为基本医疗保险一档，“2”为基本医疗保险二档，“4”为基本医疗保险三档，“5”为少儿/大学生医保（医疗保险二档），“6”为统筹医疗保险。
4. 上述“缴费明细”表中带“\*”标识为补缴，空行为断缴。
5. 居民养老保险、少儿/学生医疗保险缴费情况不在本清单中展示。
6. 如2020年2月至6月的单位缴费部分金额为“0”或者缴费金额减半的，属于按规定减免后实收金额。
7. 单位编号对应的单位名称：  
单位编号：30015663  
单位名称：深圳市路桥建设集团有限公司宝安分公司

深圳市社会保险基金管理局  
社会保险费缴纳清单  
证明专用章  
打印日期：2025-07-11

职业资格证书  
Occupational Qualification Certificate

三级/高级技能  
Third Level / Senior Skill Level



中华人民共和国  
人力资源和社会保障部印制  
The Ministry of Human Resources and Social Security,  
The People's Republic of China



姓名 韩东建 性别 男  
Name Sex

职业(工种)及等级 公路养护工  
Occupation & Skill Level

出生日期 1977 年 12 月 19 日  
Birth Date Year Month Day

理论知识考试成绩 73  
Result of Theoretical Knowledge Test

文化程度 初中  
Educational Level

操作技能考核成绩 68  
Result of Operational Skill Test

发证日期 2013年03月28日  
Date of Issue

评定成绩 合格  
Result of Test

证书编号 1319001033300098  
Certificate No.

职业技能鉴定(指导)中心(印)  
Seal of Occupational Skill Training Authority

身份证号 440301197712194939  
ID Card No.

2013 年 03 月 27 日  
Seal of Occupational Skill Training Authority

RSBZH RSBZH RSBZH RSBZH

# 深圳市社会保险历年参保缴费明细表（个人）

姓名：韩东建

社保电脑号：2025500

身份证号码：440301197712194939

页码：1

参保单位名称：深圳市路桥建设集团有限公司龙华分公司

单位编号：770167

计算单位：元

缴费年	月	单位编号	养老保险			医疗保险			生育			工伤保险			失业保险		
			基数	单位交	个人交	险种	基数	单位交	个人交	险种	基数	单位交	基数	单位交	个人交	基数	单位交
2025	04	770167	8208.0	1395.36	656.64	1	8208	410.4	164.16	1	8208	41.04	8208	82.08	8208	65.66	6.42
2025	05	770167	8208.0	1395.36	656.64	1	8208	410.4	164.16	1	8208	41.04	8208	82.08	8208	65.66	6.42
2025	06	770167	8208.0	1395.36	656.64	1	8208	410.4	164.16	1	8208	41.04	8208	82.08	8208	65.66	6.42
合计			4186.08	1969.92	656.64		1231.2	492.48		123.12		246.24	96.98		49.26		

### 备注：

1. 本证明可作为参保人在本单位参加社会保险的证明。向相关部门提供，查验部门可通过登录网址：<https://sipub.sz.gov.cn/vp/>，输入下列验证码（ 3391ec8632c0d649 ）核查，验证码有效期三个月。
2. 生育保险中的险种“1”为生育保险，“2”为生育医疗。
3. 医疗险种中的险种“1”为基本医疗保险一档，“2”为基本医疗保险二档，“4”为基本医疗保险三档，“5”为少儿/大学生医保（医疗保险二档），“6”为统筹医疗保险。
4. 上述“缴费明细”表中带“\*”标识为补缴，空行为断缴。
5. 居民养老保险、少儿/学生医疗保险缴费情况不在本清单中展示。
6. 如2020年2月至6月的单位缴费部分金额为“0”或者缴费金额减半的，属于按规定减免后实收金额。
7. 单位编号对应的单位名称：  
单位编号：770167  
单位名称：深圳市路桥建设集团有限公司龙华分公司



27、何带龙

<h1>职业资格证书</h1> <h2>Occupational Qualification Certificate</h2>		
<h3>三级/高级技能</h3> <h4>Third Level / Senior Skill Level</h4>		
		
<p>中华人民共和国 人力资源和社会保障部印制 The Ministry of Human Resources and Social Security, The People's Republic of China</p>		
<p>姓名 <u>何带龙</u> 性别 <u>男</u> Name _____ Sex _____</p> <p>出生日期 <u>1965</u> 年 <u>08</u> 月 <u>25</u> 日 Birth Date _____ Year _____ Month _____ Day _____</p> <p>文化程度 <u>高中</u> Educational Level _____</p> <p>发证日期 <u>2013年03月28日</u> Date of Issue _____</p> <p>证书编号 <u>1319001033300104</u> Certificate No. _____</p> <p>身份证号 <u>440301196508251516</u> ID Card No. _____</p>	<p>职业(工种)及等级 <u>公路养护工</u> Occupation &amp; Skill Level _____</p> <p>理论知识考试成绩 <u>70</u> Result of Theoretical Knowledge Test _____</p> <p>操作技能考核成绩 <u>77</u> Result of Operational Skill Test _____</p> <p>评定成绩 <u>合格</u> Result of Test _____</p> <p style="text-align: center;">         职业技能鉴定(指导)中心(印)        Seal of Occupational Skill Assessment Authority        2013 年 03 月 27 日        鉴定专用章        Year _____ Month _____ Day _____     </p>	

# 深圳市社会保险历年参保缴费明细表（个人）

姓名：何带龙 社保电脑号：1176891 身份证号码：440301196508251516 页码：1  
参保单位名称：深圳市路桥建设集团有限公司桥梁分公司 单位编号：30035925 打印单位：元

缴费年	月	单位编号	养老保险			医疗保险			生育			工伤保险			失业保险		
			基数	单位交	个人交	险种	基数	单位交	个人交	险种	基数	单位交	基数	单位交	个人交		
2025	04	30035925	27501.0	4675.17	2200.08	1	32952	1647.6	659.04	1	32952	164.76	32952	296.57	32952	263.62	15.9
2025	05	30035925	27501.0	4675.17	2200.08	1	32952	1647.6	659.04	1	32952	164.76	32952	296.57	32952	263.62	15.9
2025	06	30035925	27501.0	4675.17	2200.08	1	32952	1647.6	659.04	1	32952	164.76	32952	296.57	32952	263.62	15.9
合计			14025.51	6600.24			4942.8	1977.12			494.28		889.71	1490.86			197.7

### 备注：

1. 本证明可作为参保人在本单位参加社会保险的证明。向相关部门提供，查验部门可通过登录网址：<https://sipub.sz.gov.cn/vp/>，输入下列验证码（ 3391ec86330cdf66 ）核查，验证码有效期三个月。
2. 生育保险中的险种“1”为生育保险，“2”为生育医疗。
3. 医疗险种中的险种“1”为基本医疗保险一档，“2”为基本医疗保险二档，“4”为基本医疗保险三档，“5”为少儿/大学生医保（医疗保险二档），“6”为统筹医疗保险。
4. 上述“缴费明细”表中带“\*”标识为补缴，空行为断缴。
5. 居民养老保险、少儿/学生医疗保险缴费情况不在本清单中展示。
6. 如2020年2月至6月的单位缴费部分金额为“0”或者缴费金额减半的，属于按规定减免后实收金额。
7. 单位编号对应的单位名称：  
单位编号 30035925 单位名称 深圳市路桥建设集团有限公司桥梁分公司



# 职业资格证书

Occupational Qualification Certificate

三级/高级技能  
Third Level / Senior Skill Level



中华人民共和国  
人力资源和社会保障部印制

The Ministry of Human Resources and Social Security,  
The People's Republic of China

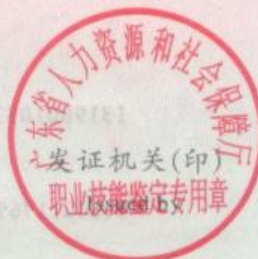

RSBZH RSBZH

RSBZH RSBZH

姓名 吴永德 性别 男  
Name Sex

职业(工种)及等级 公路养护工  
Occupation & Skill Level

出生日期 1969 年 07 月 25 日  
Birth Date Year Month Day

理论知识考试成绩 75  
Result of Theoretical Knowledge Test

文化程度 高中  
Educational Level

操作技能考核成绩 76  
Result of Operational Skill Test

发证日期 2013年03月28日  
Date of Issue

评定成绩 合格  
Result of Test

证书编号 1319001033300058  
Certificate No.

职业技能鉴定(指导)中心(印)  
Seal of Occupational Skill Assessment Authority

身份证号 440301196907251556  
ID Card No.

2013 年 03 月 27 日  
鉴定专用章  
Year Month Day

RSBZH RSBZH

RSBZH RSBZH

# 深圳市社会保险历年参保缴费明细表（个人）

姓名: 吴永德 社保电脑号: 1031761 身份证号: 440301196907251556 页码: 1  
参保单位名称: 深圳市路桥建设集团有限公司隧道分公司 单位编号: 30645844 计算单位: 元

缴费年	月	单位编号	养老保险			医疗保险			生育			工伤保险			失业保险		
			基数	单位交	个人交	险种	基数	单位交	个人交	险种	基数	单位交	基数	单位交	个人交		
2025	04	30645844	24714.0	4201.38	1977.12	1	24714	1235.7	494.28	1	24714	123.57	24714	247.14	24714	197.71	9.43
2025	05	30645844	24714.0	4201.38	1977.12	1	24714	1235.7	494.28	1	24714	123.57	24714	247.14	24714	197.71	9.43
2025	06	30645844	24714.0	4201.38	1977.12	1	24714	1235.7	494.28	1	24714	123.57	24714	247.14	24714	197.71	9.43
合计			12604.14	5931.36			3707.1	1482.84			370.71		741.42	993.13			148.29

### 备注:

1. 本证明可作为参保人在本单位参加社会保险的证明。向相关部门提供, 查验部门可通过登录网址: <https://sipub.sz.gov.cn/vp/>, 输入下列验证码 ( 3391ec8633521dau ) 核查, 验证码有效期三个月。
2. 生育保险中的险种“1”为生育保险, “2”为生育医疗。
3. 医疗险种中的险种“1”为基本医疗保险一档, “2”为基本医疗保险二档, “4”为基本医疗保险三档, “5”为少儿/大学生医保(医疗保险二档), “6”为统筹医疗保险。
4. 上述“缴费明细”表中带“\*”标识为补缴, 空行为断缴。
5. 居民养老保险、少儿/学生医疗保险缴费情况不在本清单中展示。
6. 如2020年2月至6月的单位缴费部分金额为“0”或者缴费金额减半的, 属于按规定减免后实收金额。
7. 单位编号对应的单位名称:  
单位编号 30645844 单位名称 深圳市路桥建设集团有限公司隧道分公司



# 职业资格证书

Occupational Qualification Certificate

三级/高级技能  
Third Level / Senior Skill Level



中华人民共和国  
人力资源和社会保障部印制

The Ministry of Human Resources and Social Security,  
The People's Republic of China



姓名 伍海深 性别 男  
Name Sex

出生日期 1967 年 05 月 12 日  
Birth Date Year Month Day

文化程度 高中  
Educational Level

发证日期 2013年03月28日  
Date of Issue

证书编号 1319001033300093  
Certificate No.

身份证号 440301196705120910  
ID Card No.

职业(工种)及等级 公路养护工  
Occupation & Skill Level

理论知识考试成绩 63  
Result of Theoretical Knowledge Test

操作技能考核成绩 81  
Result of Operational Skill Test

评定成绩 合格  
Result of Test

职业技能鉴定(指导)中心(印)  
Seal of Occupational Skill Testing Authority

2013 年 03 月 27 日  
鉴定专用章  
Year Month Day

RSBZH RSBZH

RSBZH RSBZH

# 深圳市社会保险历年参保缴费明细表（个人）

姓名：伍海深 社保电脑号：2025484 身份证号：440301196705120910 页码：1  
参保单位名称：深圳市路桥建设集团有限公司龙华分公司 单位编号：770167 计算单位：元

缴费年	月	单位编号	养老保险			医疗保险			生育			工伤保险			失业保险		
			基数	单位交	个人交	险种	基数	单位交	个人交	险种	基数	单位交	基数	单位交	个人交		
2025	04	770167	27501.0	4675.17	2200.08	1	32952	1647.6	659.04	1	32952	164.76	32952	329.52	32952	263.62	15.9
2025	05	770167	27501.0	4675.17	2200.08	1	32952	1647.6	659.04	1	32952	164.76	32952	329.52	32952	263.62	15.9
2025	06	770167	27501.0	4675.17	2200.08	1	32952	1647.6	659.04	1	32952	164.76	32952	329.52	32952	263.62	15.9
合计			14025.51	6600.24			4942.8	1977.12			494.28		988.36		190.86		197.7

### 备注：

1. 本证明可作为参保人在本单位参加社会保险的证明。向相关部门提供，查验部门可通过登录网址：<https://sipub.sz.gov.cn/vp/>，输入下列验证码（ 3391ec8632c2438j ）核查，验证码有效期三个月。
2. 生育保险中的险种“1”为生育保险，“2”为生育医疗。
3. 医疗险种中的险种“1”为基本医疗保险一档，“2”为基本医疗保险二档，“4”为基本医疗保险三档，“5”为少儿/大学生医保（医疗保险二档），“6”为统筹医疗保险。
4. 上述“缴费明细”表中带“\*”标识为补缴，空行为断缴。
5. 居民养老保险、少儿/学生医疗保险缴费情况不在本清单中展示。
6. 如2020年2月至6月的单位缴费部分金额为“0”或者缴费金额减半的，属于按规定减免后实收金额。
7. 单位编号对应的单位名称：  
单位编号 770167 单位名称 深圳市路桥建设集团有限公司龙华分公司



<p><b>职业资格证书</b> Occupational Qualification Certificate</p> <p><b>三级/高级技能</b> Third Level / Senior Skill Level</p>  <p>中华人民共和国 人力资源和社会保障部印制 The Ministry of Human Resources and Social Security, The People's Republic of China</p>		 	
姓名 Name	陈文泽 Sex	性别 Sex	男
出生日期 Birth Date	1970 年 09 月 15 日 Year Month Day	职业(工种)及等级 Occupation & Skill Level	桥梁养护工
文化程度 Educational Level	高中	理论知识考试成绩 Result of Theoretical Knowledge Test	68
发证日期 Date of Issue	2013年03月29日	操作技能考核成绩 Result of Operational Skill Test	75
证书编号 Certificate No.	1319001033300152	评定成绩 Result of Test	合格
身份证号 ID Card No.	41092819700915967X	职业技能鉴定(指导)中心(印) Seal of Occupational Skill Assessment Authority	2013 年 03 月 27 日 鉴定专用章

# 深圳市社会保险历年参保缴费明细表（个人）

姓名：陈文泽 社保电脑号：1175446 身份证号：41092819700915967X 页码：1  
参保单位名称：深圳市路桥建设集团有限公司龙华分公司 单位编号：770167 单位：元

缴费年	月	单位编号	养老保险			医疗保险			生育			工伤保险			失业保险		
			基数	单位交	个人交	险种	基数	单位交	个人交	险种	基数	单位交	基数	单位交	个人交	基数	单位交
2025	04	770167	24714.0	4201.38	1977.12	1	24714	1235.7	494.28	1	24714	123.57	24714	247.14	24714	197.71	9.43
2025	05	770167	24714.0	4201.38	1977.12	1	24714	1235.7	494.28	1	24714	123.57	24714	247.14	24714	197.71	9.43
2025	06	770167	24714.0	4201.38	1977.12	1	24714	1235.7	494.28	1	24714	123.57	24714	247.14	24714	197.71	9.43
合计			12604.14	5931.36			3707.1	1482.84			370.71		741.42	993.13			148.29

### 备注：

1. 本证明可作为参保人在本单位参加社会保险的证明。向相关部门提供，查验部门可通过登录网址：<https://sipub.sz.gov.cn/vp/>，输入下列验证码（ 3391ec8632c276as ）核查，验证码有效期三个月。
2. 生育保险中的险种“1”为生育保险，“2”为生育医疗。
3. 医疗险种中的险种“1”为基本医疗保险一档，“2”为基本医疗保险二档，“4”为基本医疗保险三档，“5”为少儿/大学生医保（医疗保险二档），“6”为统筹医疗保险。
4. 上述“缴费明细”表中带“\*”标识为补缴，空行为断缴。
5. 居民养老保险、少儿/学生医疗保险缴费情况不在本清单中展示。
6. 如2020年2月至6月的单位缴费部分金额为“0”或者缴费金额减半的，属于按规定减免后实收金额。
7. 单位编号对应的单位名称：  
单位编号 770167 单位名称 深圳市路桥建设集团有限公司龙华分公司



<p><b>职业资格证书</b> Occupational Qualification Certificate</p> <p><b>三级/高级技能</b> Third Level / Senior Skill Level</p>  <p><b>中华人民共和国</b> <b>人力资源和社会保障部印制</b> The Ministry of Human Resources and Social Security, The People's Republic of China</p>		 	
<p>姓名 <u>李素文</u>      性别 <u>男</u> Name                      Sex</p> <p>出生日期 <u>1976</u> 年 <u>07</u> 月 <u>03</u> 日 Birth Date                      Year                      Month                      Day</p> <p>文化程度 <u>高中</u> Educational Level</p> <p>发证日期 <u>2013年03月29日</u> Date of Issue</p>	<p>职业(工种)及等级 <u>桥梁养护工</u> Occupation &amp; Skill Level</p> <p>理论知识考试成绩 <u>66</u> Result of Theoretical Knowledge Test</p> <p>操作技能考核成绩 <u>71</u> Result of Operational Skill Test</p> <p>评定成绩 <u>合格</u> Result of Test</p>	<p>证书编号 <u>1319001033300158</u> Certificate No.</p> <p>身份证号 <u>44030619760703015X</u> ID Card No.</p>	
		<p>职业技能鉴定(指导)中心(印) Seal of Occupational Skill Assessment Authority</p> <p>2013 年 03 月 27 日 Year                      Month                      Day</p> <p>职业技能鉴定专用章</p>	

# 深圳市社会保险历年参保缴费明细表（个人）

姓名：李素文

社保电脑号：2208353

身份证号码：44030619760703015X

页码：1

参保单位名称：深圳市路桥建设集团有限公司龙华分公司

单位编号：770167

货币单位：元

缴费年	月	单位编号	养老保险			医疗保险			生育		工伤保险		失业保险				
			基数	单位交	个人交	险种	基数	单位交	个人交	险种	基数	单位交	基数	单位交	个人交		
2025	04	770167	7050.0	1198.5	564.0	1	7050	352.5	141.0	1	7050	35.25	7050	70.5	7050	56.4	4.1
2025	05	770167	7050.0	1198.5	564.0	1	7050	352.5	141.0	1	7050	35.25	7050	70.5	7050	56.4	4.1
2025	06	770167	7050.0	1198.5	564.0	1	7050	352.5	141.0	1	7050	35.25	7050	70.5	7050	56.4	4.1
合计			3595.5	1692.0			1057.5	423.0			105.75		211.5			169.2	42.3

备注：

1. 本证明可作为参保人在本单位参加社会保险的证明。向相关部门提供，查验部门可通过登录  
网址：<https://sipub.sz.gov.cn/vp/>，输入下列验真码（ 3391ec8633151af0 ）核查，验真码有效期三个月。
2. 生育保险中的险种“1”为生育保险，“2”为生育医疗。
3. 医疗险种中的险种“1”为基本医疗保险一档，“2”为基本医疗保险二档，“4”为基本医疗保险三档，“5”为少儿/大学生医保（医疗保险二档），“6”为统筹医疗保险。
4. 上述“缴费明细”表中带“\*”标识为补缴，空行为断缴。
5. 居民养老保险、少儿/学生医疗保险缴费情况不在本清单中展示。
6. 如2020年2月至6月的单位缴费部分金额为“0”或者缴费金额减半的，属于按规定减免后实收金额。
7. 单位编号对应的单位名称：  
单位编号 770167 单位名称 深圳市路桥建设集团有限公司龙华分公司



32、刘万敏

# 职业资格证书 Occupational Qualification Certificate

三级/高级技能  
Third Level / Senior Skill Level



中华人民共和国  
人力资源和社会保障部印制

The Ministry of Human Resources and Social Security,  
The People's Republic of China



姓名 刘万敏 性别 男  
Name Sex

出生日期 1966 年 02 月 15 日  
Birth Date Year Month Day

文化程度 初中  
Educational Level

发证日期 2013年03月29日  
Date of Issue

证书编号 1319001033300139  
Certificate No.

身份证号 441422196602153718  
ID Card No.

职业(工种)及等级 桥梁养护工  
Occupation & Skill Level

理论知识考试成绩 73  
Result of Theoretical Knowledge Test

操作技能考核成绩 75  
Result of Operational Skill Test

评定成绩 合格  
Result of Test

职业技能鉴定(指导)中心(印)  
Seal of Occupational Skill Testing Authority

2013 年 03 月 27 日  
Year Month Day  
职业技能鉴定专用章

RSBZH RSBZH RSBZH RSBZH

# 深圳市社会保险历年参保缴费明细表（个人）

姓名：刘万敏 社保电脑号：1176900 身份证号码：441422196602153718 页码：1  
参保单位名称：深圳市路桥建设集团有限公司罗湖分公司 单位编号：770085 计算单位：元

缴费年	月	单位编号	养老保险			医疗保险			生育			工伤保险			失业保险		
			基数	单位交	个人交	险种	基数	单位交	个人交	险种	基数	单位交	基数	单位交	个人交	基数	单位交
2025	04	770085	27501.0	4675.17	2200.08	1	32376	1618.8	647.52	1	32376	161.88	32376	323.76	32376	259.01	4.75
2025	05	770085	27501.0	4675.17	2200.08	1	32376	1618.8	647.52	1	32376	161.88	32376	323.76	32376	259.01	4.75
2025	06	770085	27501.0	4675.17	2200.08	1	32376	1618.8	647.52	1	32376	161.88	32376	323.76	32376	259.01	4.75
合计			14025.51	6600.24			4856.4	1942.56			485.64		971.28	777.03			194.25

### 备注：

1. 本证明可作为参保人在本单位参加社会保险的证明。向相关部门提供，查验部门可通过登录网址：<https://sipub.sz.gov.cn/vp/>，输入下列验证码（ 3391ec8634b58f61 ）核查，验证码有效期三个月。
2. 生育保险中的险种“1”为生育保险，“2”为生育医疗。
3. 医疗险种中的险种“1”为基本医疗保险一档，“2”为基本医疗保险二档，“4”为基本医疗保险三档，“5”为少儿/大学生医保（医疗保险二档），“6”为统筹医疗保险。
4. 上述“缴费明细”表中带“\*”标识为补缴，空行为断缴。
5. 居民养老保险、少儿/学生医疗保险缴费情况不在本清单中展示。
6. 如2020年2月至6月的单位缴费部分金额为“0”或者缴费金额减半的，属于按规定减免后实收金额。
7. 单位编号对应的单位名称：  
单位编号 770085 单位名称 深圳市路桥建设集团有限公司罗湖分公司



33、刘希岩

<h1>职业资格证书</h1> <p>Occupational Qualification Certificate</p> <h2>三级/高级技能</h2> <p>Third Level / Senior Skill Level</p>  <p>中华人民共和国 人力资源和社会保障部印制</p> <p>The Ministry of Human Resources and Social Security, The People's Republic of China</p>		 
<p>姓名 <u>刘希岩</u>      性别 <u>男</u></p> <p>Name                      Sex</p>		<p>职业(工种)及等级 <u>桥梁养护工</u></p> <p>Occupation &amp; Skill Level</p>
<p>出生日期 <u>1972年03月12日</u></p> <p>Birth Date                      Year      Month      Day</p>		<p>理论知识考试成绩 <u>80</u></p> <p>Result of Theoretical Knowledge Test</p>
<p>文化程度 <u>高中</u></p> <p>Educational Level</p>		<p>操作技能考核成绩 <u>69</u></p> <p>Result of Operational Skill Test</p>
<p>发证日期 <u>2013年03月29日</u></p> <p>Date of Issue</p>		<p>评定成绩 <u>合格</u></p> <p>Result of Test</p>
<p>证书编号 <u>1319001033300156</u></p> <p>Certificate No.</p>		 <p>职业技能鉴定(指导)中心(印)</p> <p>Seal of Occupational Skill Testing Authority</p> <p>2013年03月27日</p> <p>职业技能鉴定专用章</p>
<p>身份证号 <u>221203197203121296</u></p> <p>ID Card No.</p>		

# 深圳市社会保险历年参保缴费明细表（个人）

姓名：刘希岩 社保电脑号：3502948 身份证号码：221203197203121296 页码：1  
参保单位名称：深圳市路桥建设集团有限公司隧道分公司 单位编号：30645844 打印日期：2025年7月1日

缴费年	月	单位编号	养老保险			医疗保险			生育			工伤保险			失业保险		
			基数	单位交	个人交	险种	基数	单位交	个人交	险种	基数	单位交	基数	单位交	个人交	基数	单位交
2025	05	30645844	0.0									24714.0	247.14				
2025	06	30645844	24714.0	3954.24	1977.12	1	24714	1235.7	494.28	1	24714	123.57	24714.0	247.14	24714.0	1977.12	49.43
合计				3954.24	1977.12			1235.7	494.28			123.57		494.28		1977.12	49.43

### 备注：

1. 本证明可作为参保人在本单位参加社会保险的证明。向相关部门提供，查验部门可通过登录网址：<https://sipub.sz.gov.cn/vp/>，输入下列验证码（ 3391ec863352e182 ）核查，验证码有效期三个月。
2. 生育保险中的险种“1”为生育保险，“2”为生育医疗。
3. 医疗险种中的险种“1”为基本医疗保险一档，“2”为基本医疗保险二档，“4”为基本医疗保险三档，“5”为少儿/大学生医保（医疗保险二档），“6”为统筹医疗保险。
4. 上述“缴费明细”表中带“\*”标识为补缴，空行为断缴。
5. 居民养老保险、少儿/学生医疗保险缴费情况不在本清单中展示。
6. 如2020年2月至6月的单位缴费部分金额为“0”或者缴费金额减半的，属于按规定减免后实收金额。
7. 单位编号对应的单位名称：  
单位编号 30645844 单位名称 深圳市路桥建设集团有限公司隧道分公司



**职业资格证书**  
Occupational Qualification Certificate

**三级/高级技能**  
Third Level / Senior Skill Level



**中华人民共和国**  
**人力资源和社会保障部印制**  
The Ministry of Human Resources and Social Security,  
The People's Republic of China

姓名 汪斌      性别 男  
Name                      Sex

出生日期 1968 年 06 月 27 日  
Birth Date                      Year                      Month                      Day

文化程度 初中  
Educational Level

发证日期 2013年03月29日  
Date of Issue

证书编号 1319001033300141  
Certificate No.

身份证号 440301196806277810  
ID Card No.





职业(工种)及等级 桥梁养护工  
Occupation & Skill Level

理论知识考试成绩 79  
Result of Theoretical Knowledge Test

操作技能考核成绩 75  
Result of Operational Skill Test

评定成绩 合格  
Result of Test



职业技能鉴定(指导)中心(印)  
Seal of Occupational Skill Assessment and Guidance Authority

2013 年 03 月 27 日  
鉴定专用章  
Year                      Month                      Day

# 深圳市社会保险历年参保缴费明细表（个人）

姓名：汪斌 社保电脑号：1175445 身份证号码：440301196806277810 页码：1  
参保单位名称：深圳市路桥建设集团有限公司 单位编号：770343 计算单位：元

缴费年	月	单位编号	养老保险			医疗保险			生育			工伤保险			失业保险		
			基数	单位交	个人交	险种	基数	单位交	个人交	险种	基数	单位交	基数	单位交	个人交		
2025	04	770343	27501.0	4675.17	2200.08	1	32952	1647.6	659.04	1	32952	164.76	32952	329.52	32952	263.62	15.9
2025	05	770343	27501.0	4675.17	2200.08	1	32952	1647.6	659.04	1	32952	164.76	32952	329.52	32952	263.62	15.9
2025	06	770343	27501.0	4675.17	2200.08	1	32952	1647.6	659.04	1	32952	164.76	32952	329.52	32952	263.62	15.9
合计			14025.51	6600.24			4942.8	1977.12			494.28		988.36	190.86			197.7

## 备注：

- 本证明可作为参保人在本单位参加社会保险的证明。向相关部门提供，查验部门可通过登录网址：<https://sipub.sz.gov.cn/vp/>，输入下列验证码（ 3391eb6af606c6ep ）核查，验证码有效期三个月。
- 生育保险中的险种“1”为生育保险，“2”为生育医疗。
- 医疗险种中的险种“1”为基本医疗保险一档，“2”为基本医疗保险二档，“4”为基本医疗保险三档，“5”为少儿/大学生医保（医疗保险二档），“6”为统筹医疗保险。
- 上述“缴费明细”表中带“\*”标识为补缴，空行为断缴。
- 居民养老保险、少儿/学生医疗保险缴费情况不在本清单中展示。
- 如2020年2月至6月的单位缴费部分金额为“0”或者缴费金额减半的，属于按规定减免后实收金额。
- 单位编号对应的单位名称：  
单位编号 770343 单位名称 深圳市路桥建设集团有限公司



35、曾志良

		职业(工种)及等级 公路养护工五级 Occupation & Skill Level _____
姓名 曾志良 Name _____	性别 男 Sex _____	理论知识考试成绩 81.0 Result of Theoretical Knowledge Test _____
出生日期 1978 年07 月 13 日 Birth Date _____ Year _____ Month _____ Day _____	证书编号 1619009020500109 Certificate No. _____	操作技能考核成绩 68.0 Result of Operational Skill Test _____
身份证号 441321197807131814 ID Card No. _____	职业技能鉴定(指定)中心(印) Seal of Occupational Skill Test Authority	评定成绩 合格 Result of Test _____
职业技能鉴定专用章(印) Issued by	2016 年 02 月 28 日 Year _____ Month _____ Day _____	职业技能鉴定专用章 N940793000

深圳市社会保险历年参保缴费明细表(个人)

姓名: 曾志良 社保电脑号: 2207837 身份证号码: 441321197807131814 页码: 1  
 参保单位名称: 深圳市路桥建设集团有限公司 单位编号: 770343 单位: 元

缴费年	月	单位编号	养老保险			医疗保险			生育			工伤保险			失业保险		
			基数	单位交	个人交	险种	基数	单位交	个人交	险种	基数	单位交	个人交	基数	单位交	个人交	
2025	04	770343	7350.0	1176.0	588.0	1	7350	367.5	147.0	1	7350	36.75	7350	73.5	7350	58.8	4.7
2025	05	770343	7350.0	1176.0	588.0	1	7350	367.5	147.0	1	7350	36.75	7350	73.5	7350	58.8	4.7
2025	06	770343	7350.0	1176.0	588.0	1	7350	367.5	147.0	1	7350	36.75	7350	73.5	7350	58.8	4.7
合计			3528.0	1764.0			1102.5	441.0			110.25		220.5	176.4		44.1	

备注:

1. 本证明可作为参保人在本单位参加社会保险的证明。向相关部门提供, 查验部门可通过登录网址: <https://sipub.sz.gov.cn/vp/>, 输入下列验证码( 3391eb6af608f37r )核查, 验证码有效期三个月。
2. 生育保险中的险种“1”为生育保险, “2”为生育医疗。
3. 医疗险种中的险种“1”为基本医疗保险一档, “2”为基本医疗保险二档, “4”为基本医疗保险三档, “5”为少儿/大学生医保(医疗保险二档), “6”为统筹医疗保险。
4. 上述“缴费明细”表中带“\*”标识为补缴, 空行为断缴。
5. 居民养老保险、少儿/学生医疗保险缴费情况不在本清单中展示。
6. 如2020年2月至6月的单位缴费部分金额为“0”或者缴费金额减半的, 属于按规定减免后实收金额。
7. 单位编号对应的单位名称:  
 单位编号 770343 单位名称 深圳市路桥建设集团有限公司



36、伍达兴



姓名 伍达兴 性别 男  
Name Sex

出生日期 1967 年09 月18 日  
Birth Date Year Month Day

证书编号 1619009020506110  
Certificate No.

身份证号 440301196709180937  
ID Card No.

职业技能鉴定专用章(印)  
Issued by

职业(工种)及等级 公路养护工五级  
Occupation & Skill Level

理论知识考试成绩 81.0  
Result of Theoretical Knowledge Test

操作技能考核成绩 66.0  
Result of Operational Skill Test

评定成绩 合格  
Result of Test

职业技能鉴定(指导)中心(印)  
Seat of Occupational Skill Testing Authority

2015 年 职业技能 28 日  
Year Month Day

鉴定专用章  
N:40793046

深圳市社会保险历年参保缴费明细表(个人)

姓名: 伍达兴 社保电脑号: 1387024 身份证号码: 440301196709180937 页码: 1  
 参保单位名称: 深圳市路桥建设集团有限公司罗湖分公司 单位编号: 770085 打印单位: 元

缴费年	月	单位编号	养老保险			医疗保险			生育			工伤保险			失业保险		
			基数	单位交	个人交	险种	基数	单位交	个人交	险种	基数	单位交	基数	单位交	个人交	基数	单位交
2025	04	770085	27501.0	4675.17	2200.08	1	32952	1647.6	659.04	1	32952	164.76	32952	329.52	32952	263.62	5.9
2025	05	770085	27501.0	4675.17	2200.08	1	32952	1647.6	659.04	1	32952	164.76	32952	329.52	32952	263.62	5.9
2025	06	770085	27501.0	4675.17	2200.08	1	32952	1647.6	659.04	1	32952	164.76	32952	329.52	32952	263.62	5.9
合计			14025.51	6600.24			4942.8	1977.12			494.28		988.56	190.86			197.7

备注:

1. 本证明可作为参保人在本单位参加社会保险的证明。向相关部门提供, 查验部门可通过登录  
网址: <https://sipub.sz.gov.cn/vp/>, 输入下列验证码( 3391ec8634b70023 )核查, 验证码有效期三个月。
2. 生育保险中的险种“1”为生育保险, “2”为生育医疗。
3. 医疗险种中的险种“1”为基本医疗保险一档, “2”为基本医疗保险二档, “4”为基本医疗保险三档, “5”为少儿/大学生医保(医疗保险二档), “6”为统筹医疗保险。
4. 上述“缴费明细”表中带“\*”标识为补缴, 空行为断缴。
5. 居民养老保险、少儿/学生医疗保险缴费情况不在本清单中展示。
6. 如2020年2月至6月的单位缴费部分金额为“0”或者缴费金额减半的, 属于按规定减免后实收金额。
7. 单位编号对应的单位名称:  
单位编号 770085 单位名称 深圳市路桥建设集团有限公司罗湖分公司



37、曾庆志

		职业(工种)及等级 <u>公路养护工四级</u> Occupation & Skill Level _____
姓名 <u>曾庆志</u> Name _____	性别 <u>男</u> Sex _____	理论知识考试成绩 <u>64.0</u> Result of Theoretical Knowledge Test _____
出生日期 <u>1969</u> 年 <u>08</u> 月 <u>03</u> 日 Birth Date _____ Year _____ Month _____ Day _____	证书编号 <u>1719001042400335</u> Certificate No. _____	操作技能考核成绩 <u>89.0</u> Result of Operational Skill Test _____
身份证号 <u>352627196908030210</u> ID Card No. _____	发证机关(印) Issued by _____	评定成绩 <u>合格</u> Result of Test _____
		职业技能鉴定(指导)中心(印) Seat of Occupational Skill Testing Authority 2017 年 09 月 26 日 Year Month Day No. 43696207



38、陈东锋

		职业(工种)及等级 <u>公路养护工四级</u> Occupation & Skill Level _____
姓名 <u>陈东锋</u> Name _____	性别 <u>男</u> Sex _____	理论知识考试成绩 <u>63.0</u> Result of Theoretical Knowledge Test _____
出生日期 <u>1979</u> 年 <u>10</u> 月 <u>19</u> 日 Birth Date _____ Year _____ Month _____ Day _____	证书编号 <u>1719001042400345</u> Certificate No. _____	操作技能考核成绩 <u>66.0</u> Result of Operational Skill Test _____
身份证号 <u>44030119791019493X</u> ID Card No. _____	发证机关(印) Issued by _____	评定成绩 <u>合格</u> Result of Test _____
		 职业技能鉴定(指导)中心(印) Seat of Occupational Skill Testing Authority 2017 年 09 月 26 日 Year Month Day No 43696217

# 深圳市社会保险历年参保缴费明细表（个人）

姓名: 陈东锋 社保电脑号: 2352410 身份证号码: 44030119791019493X 页码: 1  
参保单位名称: 深圳市路桥建设集团有限公司 单位编号: 770343 计算单位: 元

缴费年	月	单位编号	养老保险			医疗保险			生育			工伤保险			失业保险		
			基数	单位交	个人交	险种	基数	单位交	个人交	险种	基数	单位交	基数	单位交	个人交	基数	单位交
2025	04	770343	6150.0	1045.5	492.0	1	6733	336.65	134.66	1	6733	33.67	6150.0	61.5	6150	49.2	2.3
2025	05	770343	6150.0	1045.5	492.0	1	6733	336.65	134.66	1	6733	33.67	6150.0	61.5	6150	49.2	2.3
2025	06	770343	6150.0	1045.5	492.0	1	6733	336.65	134.66	1	6733	33.67	6150.0	61.5	6150	49.2	2.3
合计			3136.5	1476.0			1009.95	403.98			101.01		184.5	184.5	184.5	147.6	36.9

### 备注:

- 本证明可作为参保人在本单位参加社会保险的证明。向相关部门提供, 查验部门可通过登录网址: <https://sipub.sz.gov.cn/vp/>, 输入下列验真码 ( 3391eb6af60a2d82 ) 核查, 验真码有效期三个月。
- 生育保险中的险种“1”为生育保险, “2”为生育医疗。
- 医疗险种中的险种“1”为基本医疗保险一档, “2”为基本医疗保险二档, “4”为基本医疗保险三档, “5”为少儿/大学生医保(医疗保险二档), “6”为统筹医疗保险。
- 上述“缴费明细”表中带“\*”标识为补缴, 空行为断缴。
- 居民养老保险、少儿/学生医疗保险缴费情况不在本清单中展示。
- 如2020年2月至6月的单位缴费部分金额为“0”或者缴费金额减半的, 属于按规定减免后实收金额。
- 单位编号对应的单位名称:  
单位编号: 770343  
单位名称: 深圳市路桥建设集团有限公司



### 39、范朴





## 交通运输行业 职业技能等级证书

本证书由交通运输部职业资格中心监制，等级认定机构颁发，按照全国交通运输行业职业标准认定。表明持证人具备该职业（工种）相应技能等级水平。



交通运输部职业资格中心（监制）  
证书专用章

查询网址：<http://www.jtzyzg.org.cn/>  
No.2360003112400045

姓名：范朴

证件类型：身份证

证件号码：421181199310261913

职业名称：公路养护工

工种名称：公路养护工

技能等级：四级/中级工

证书编号：2360003112400045



广东省公路管理局科技教育中心  
(实施机构)  
发证日期：2023年03月07日

### 深圳市社会保险历年参保缴费明细表（个人）

姓名：范朴      社保电脑号：807128228      身份证号码：421181199310261913      页码：1  
 参保单位名称：深圳市路桥建设集团有限公司罗湖分公司      单位编号：770085

缴费年	月	单位编号	养老保险			医疗保险			生育			工伤保险				失业保险	
			基数	单位交	个人交	险种	基数	单位交	个人交	险种	基数	单位交	基数	单位交	基数	单位交	个人交
2025	04	770085	6450.0	1032.0	516.0	1	6733	336.65	134.66	1	6733	33.67	6450	6450	51.6	2.9	
2025	05	770085	6450.0	1032.0	516.0	1	6733	336.65	134.66	1	6733	33.67	6450	6450	51.6	2.9	
2025	06	770085	6450.0	1032.0	516.0	1	6733	336.65	134.66	1	6733	33.67	6450	6450	51.6	2.9	
合计			3096.0	1548.0			1009.95	403.98			101.01					38.7	

**备注：**

1. 本证明可作为参保人在本单位参加社会保险的证明。向相关部门提供，查验部门可通过登录网址：<https://sipub.sz.gov.cn/vp/>，输入下列验证码（3391ec8634b795cd）核查，验证码有效期三个月。
2. 生育保险中的险种“1”为生育保险，“2”为生育医疗。
3. 医疗险种中的险种“1”为基本医疗保险一档，“2”为基本医疗保险二档，“4”为基本医疗保险三档，“5”为少儿/大学生医保（医疗保险二档），“6”为统筹医疗保险。
4. 上述“缴费明细”表中带“\*”标识为补缴，空行为断缴。
5. 居民养老保险、少儿/学生医疗保险缴费情况不在本清单中展示。
6. 如2020年2月至6月的单位缴费部分金额为“0”或者缴费金额减半的，属于按规定减免后实收金额。
7. 单位编号对应的单位名称：  
单位编号：770085      单位名称：深圳市路桥建设集团有限公司罗湖分公司



40、洪湘冰





## 交通运输部职业资格中心 职业技能等级证书

本证书由交通运输部职业资格中心监制，等级认定机构颁发，按照全国交通运输行业职业标准认定。表明持证人具备该职业（工种）相应技能等级水平。



交通运输部职业资格中心（监制）  
证书专用章

查询网址：<http://www.jtzyzg.org.cn/>  
No.2360003112400061

姓名：洪湘冰

证件类型：身份证

证件号码：441521199403233419

职业名称：公路养护工

工种名称：\_\_\_\_\_

技能等级：四级/中级工

证书编号：2360003112400061

广东省公路管理局科技教育中心  
(实施机构)  
发证日期：2023年03月07日

### 深圳市社会保险历年参保缴费明细表（个人）

姓名：洪湘冰      社保电脑号：809896855      身份证号码：441521199403233419      页码：1  
 参保单位名称：深圳市路桥建设集团有限公司隧道分公司      单位编号：30645844      单位：元

缴费年	月	单位编号	养老保险			医疗保险			生育			工伤保险				失业保险		
			基数	单位交	个人交	险种	基数	单位交	个人交	险种	基数	单位交	基数	单位交	个人交	基数	单位交	
2025	04	30645844	4492.0	718.72	359.36	1	6733	336.65	134.66	1	6733	33.67	4050	10.5	4050	32.4	1.1	
2025	05	30645844	4492.0	718.72	359.36	1	6733	336.65	134.66	1	6733	33.67	4050	10.5	4050	32.4	1.1	
2025	06	30645844	4492.0	718.72	359.36	1	6733	336.65	134.66	1	6733	33.67	4050	10.5	4050	32.4	1.1	
合计			2156.16	1078.08			1009.95	403.98			101.01							24.3

**备注：**

1. 本证明可作为参保人在本单位参加社会保险的证明。向相关部门提供，查验部门可通过登录网址：<https://sipub.sz.gov.cn/vp/>，输入下列验证码（ 3391ec8633554824 ）核查，验证码有效期三个月。
2. 生育保险中的险种“1”为生育保险，“2”为生育医疗。
3. 医疗险种中的险种“1”为基本医疗保险一档，“2”为基本医疗保险二档，“4”为基本医疗保险三档，“5”为少儿/大学生医保（医疗保险二档），“6”为统筹医疗保险。
4. 上述“缴费明细”表中带“\*”标识为补缴，空行为断缴。
5. 居民养老保险、少儿/学生医疗保险缴费情况不在本清单中展示。
6. 如2020年2月至6月的单位缴费部分金额为“0”或者缴费金额减半的，属于按规定减免后实收金额。
7. 单位编号对应的单位名称：  
 单位编号：30645844      单位名称：深圳市路桥建设集团有限公司隧道分公司



41、黄惠超

		
<h2>交通运输行业 职业技能等级证书</h2>		
<p>本证书由交通运输部职业资格中心监制，等级认定机构颁发，按照全国交通运输行业职业标准认定。表明持证人具备该职业（工种）相应技能等级水平。</p>		
 交通运输部职业资格中心（监制） 证书专用章	姓名：_____	黄惠超
	证件类型：_____	身份证
	证件号码：_____	441882199502043011
	职业名称：_____	公路养护工
	工种名称：_____	
	技能等级：_____	三级/高级工
	证书编号：_____	2360003112300007
查询网址： <a href="http://www.jtzyzg.org.cn/">http://www.jtzyzg.org.cn/</a>	 广东省公路管理局科技教育中心 (实施机构)	
No.2360003112300007	发证日期：2023年03月07日	

# 深圳市社会保险历年参保缴费明细表（个人）

姓名: 黄惠超 社保电脑号: 806626411 身份证号码: 441882199502043011 页码: 1  
参保单位名称: 深圳市路桥建设集团有限公司 单位编号: 770343 计算单位: 元

缴费年	月	单位编号	养老保险			医疗保险			生育			工伤保险			失业保险		
			基数	单位交	个人交	险种	基数	单位交	个人交	险种	基数	单位交	基数	单位交	个人交	基数	单位交
2025	04	770343	8050.0	1288.0	644.0	1	8050	402.5	161.0	1	8050	40.25	8050	80.5	8050	64.4	6.1
2025	05	770343	8050.0	1288.0	644.0	1	8050	402.5	161.0	1	8050	40.25	8050	80.5	8050	64.4	6.1
2025	06	770343	8050.0	1288.0	644.0	1	8050	402.5	161.0	1	8050	40.25	8050	80.5	8050	64.4	6.1
合计			3864.0	1932.0	644.0		1207.5	483.0		120.75		241.5	193.2	48.3			

### 备注:

- 本证明可作为参保人在本单位参加社会保险的证明。向相关部门提供, 查验部门可通过登录网址: <https://sipub.sz.gov.cn/vp/>, 输入下列验证码( 3391eb6af60a60b4 ) 核查, 验证码有效期三个月。
- 生育保险中的险种“1”为生育保险, “2”为生育医疗。
- 医疗险种中的险种“1”为基本医疗保险一档, “2”为基本医疗保险二档, “4”为基本医疗保险三档, “5”为少儿/大学生医保(医疗保险二档), “6”为统筹医疗保险。
- 上述“缴费明细”表中带“\*”标识为补缴, 空行为断缴。
- 居民养老保险、少儿/学生医疗保险缴费情况不在本清单中展示。
- 如2020年2月至6月的单位缴费部分金额为“0”或者缴费金额减半的, 属于按规定减免后实收金额。
- 单位编号对应的单位名称:  
单位编号: 770343  
单位名称: 深圳市路桥建设集团有限公司



42、黄莉

		
<h2>交通运输行业 职业技能等级证书</h2>		
<p>本证书由交通运输部职业资格中心监制，等级认定机构颁发，按照全国交通运输行业职业标准认定。表明持证人具备该职业（工种）相应技能等级水平。</p>		
 交通运输部职业资格中心（监制） 证书专用章	姓名：_____	黄莉
	证件类型：_____	身份证
	证件号码：_____	440307199107282727
	职业名称：_____	公路养护工
	工种名称：_____	
	技能等级：_____	四级/中级工
	证书编号：_____	2360003112400034
查询网址： <a href="http://www.jtzyzg.org.cn/">http://www.jtzyzg.org.cn/</a>	 广东省公路管理局科技教育中心 (实施机构)	
No.2360003112400034	发证日期：2023年03月07日	

# 深圳市社会保险历年参保缴费明细表（个人）

姓名: 黄莉 社保电脑号: 500260218 身份证号码: 440307199107282727 页码: 1  
参保单位名称: 深圳市路桥建设集团有限公司 单位编号: 770343 计算单位: 元

缴费年	月	单位编号	养老保险			医疗保险			生育			工伤保险			失业保险			
			基数	单位交	个人交	险种	基数	单位交	个人交	险种	基数	单位交	基数	单位交	个人交	基数	单位交	个人交
2025	04	770343	5400.0	918.0	432.0	1	6733	336.65	134.66	1	6733	33.67	5400.0	54.0	5400	43.2	0.8	
2025	05	770343	5400.0	918.0	432.0	1	6733	336.65	134.66	1	6733	33.67	5400.0	54.0	5400	43.2	0.8	
2025	06	770343	5400.0	918.0	432.0	1	6733	336.65	134.66	1	6733	33.67	5400.0	54.0	5400	43.2	0.8	
合计			2754.0	1296.0				1009.95	403.98			101.01		162.0		239.6		32.4

### 备注:

- 本证明可作为参保人在本单位参加社会保险的证明。向相关部门提供, 查验部门可通过登录网址: <https://sipub.sz.gov.cn/vp/>, 输入下列验真码 ( 3391eb6af60c21ci ) 核查, 验真码有效期三个月。
- 生育保险中的险种“1”为生育保险, “2”为生育医疗。
- 医疗险种中的险种“1”为基本医疗保险一档, “2”为基本医疗保险二档, “4”为基本医疗保险三档, “5”为少儿/大学生医保(医疗保险二档), “6”为统筹医疗保险。
- 上述“缴费明细”表中带“\*”标识为补缴, 空行为断缴。
- 居民养老保险、少儿/学生医疗保险缴费情况不在本清单中展示。
- 如2020年2月至6月的单位缴费部分金额为“0”或者缴费金额减半的, 属于按规定减免后实收金额。
- 单位编号对应的单位名称:  
单位编号: 770343  
单位名称: 深圳市路桥建设集团有限公司



43、黄逸群





## 交通运输行业 职业技能等级证书

本证书由交通运输部职业资格中心监制，等级认定机构颁发，按照全国交通运输行业职业标准认定。表明持证人具备该职业（工种）相应技能等级水平。

交通运输部职业资格中心（监制）  
证书专用章

查询网址：<http://www.jtzyzg.org.cn/>

No.2360003112400030

姓名：黄逸群

证件类型：身份证

证件号码：441581199612036012

职业名称：公路养护工

工种名称：

技能等级：四级/中级工

证书编号：2360003112400030

广东省公路管理局科技教育中心  
(实施机构)  
发证日期：2023年03月07日

### 深圳市社会保险历年参保缴费明细表（个人）

姓名：黄逸群      社保电脑号：500354038      身份证号码：441581199612036012      页码：1  
 参保单位名称：深圳市路桥建设集团有限公司桥梁分公司      单位编号：30035925      单位：元

缴费年	月	单位编号	养老保险			医疗保险			生育			工伤保险				失业保险	
			基数	单位交	个人交	险种	基数	单位交	个人交	险种	基数	单位交	基数	单位交	基数	单位交	个人交
2025	04	30035925	5650.0	960.5	452.0	1	6733	336.65	134.66	1	6733	33.67	5650	50.85	5650	45.2	1.3
2025	05	30035925	5650.0	960.5	452.0	1	6733	336.65	134.66	1	6733	33.67	5650	50.85	5650	45.2	1.3
2025	06	30035925	5650.0	960.5	452.0	1	6733	336.65	134.66	1	6733	33.67	5650	50.85	5650	45.2	1.3
合计			2881.5	1356.0			1009.95	403.98			101.01		152.55	133.6			33.9

**备注：**

1. 本证明可作为参保人在本单位参加社会保险的证明。向相关部门提供，查验部门可通过登录网址：<https://sipub.sz.gov.cn/vp/>，输入下列验证码（3391ec863317f870）核查，验证码有效期三个月。
2. 生育保险中的险种“1”为生育保险，“2”为生育医疗。
3. 医疗险种中的险种“1”为基本医疗保险一档，“2”为基本医疗保险二档，“4”为基本医疗保险三档，“5”为少儿/大学生医保（医疗保险二档），“6”为统筹医疗保险。
4. 上述“缴费明细”表中带“\*”标识为补缴，空行为断缴。
5. 居民养老保险、少儿/学生医疗保险缴费情况不在本清单中展示。
6. 如2020年2月至6月的单位缴费部分金额为“0”或者缴费金额减半的，属于按规定减免后实收金额。
7. 单位编号对应的单位名称：  
 单位编号：30035925      单位名称：深圳市路桥建设集团有限公司桥梁分公司



44、李名龙

		
<h2>交通运输行业 职业技能等级证书</h2>		
<p>本证书由交通运输部职业资格中心监制，等级认定机构颁发，按照全国交通运输行业职业标准认定。表明持证人具备该职业（工种）相应技能等级水平。</p>		
<p>交通运输部职业资格中心（监制） 证书专用章</p>		
<p>姓名：李名龙</p>		
<p>证件类型：身份证</p>		
<p>证件号码：431081199809282998</p>		
<p>职业名称：公路养护工</p>		
<p>工种名称：_____</p>		
<p>技能等级：三级/高级工</p>		
<p>证书编号：2360003112380006</p>		
<p>广东省公路管理局科技教育中心 (实施机构)</p>		
<p>发证日期：2023年03月07日</p>		
<p>查询网址：<a href="http://www.jtzyzg.org.cn/">http://www.jtzyzg.org.cn/</a></p>		
<p>No.2360003112300006</p>		

# 深圳市社会保险历年参保缴费明细表（个人）

姓名: 李名龙 社保电脑号: 808224008 身份证号码: 431081199809282998 页码: 1  
参保单位名称: 深圳市路桥建设集团有限公司 单位编号: 770343 计算单位: 元

缴费年	月	单位编号	养老保险			医疗保险			生育			工伤保险			失业保险		
			基数	单位交	个人交	险种	基数	单位交	个人交	险种	基数	单位交	基数	单位交	个人交	基数	单位交
2025	04	770343	7050.0	1128.0	564.0	1	7050	352.5	141.0	1	7050	35.25	7050	70.5	7050	56.4	4.1
2025	05	770343	7050.0	1128.0	564.0	1	7050	352.5	141.0	1	7050	35.25	7050	70.5	7050	56.4	4.1
2025	06	770343	7050.0	1128.0	564.0	1	7050	352.5	141.0	1	7050	35.25	7050	70.5	7050	56.4	4.1
合计			3384.0	1692.0			1057.5	423.0			105.75		211.5	705.0	169.2	42.3	

## 备注:

- 本证明可作为参保人在本单位参加社会保险的证明。向相关部门提供, 查验部门可通过登录网址: <https://sipub.sz.gov.cn/vp/>, 输入下列验证码 ( 3391eb6af60d379d ) 核查, 验证码有效期三个月。
- 生育保险中的险种“1”为生育保险, “2”为生育医疗。
- 医疗险种中的险种“1”为基本医疗保险一档, “2”为基本医疗保险二档, “4”为基本医疗保险三档, “5”为少儿/大学生医保(医疗保险二档), “6”为统筹医疗保险。
- 上述“缴费明细”表中带“\*”标识为补缴, 空行为断缴。
- 居民养老保险、少儿/学生医疗保险缴费情况不在本清单中展示。
- 如2020年2月至6月的单位缴费部分金额为“0”或者缴费金额减半的, 属于按规定减免后实收金额。
- 单位编号对应的单位名称:  
单位编号: 770343  
单位名称: 深圳市路桥建设集团有限公司



45、李艺挺



深圳市社会保险历年参保缴费明细表（个人）

姓名：李艺挺                      社保电脑号：500265349                      身份证号码：440301199102115518                      页码：1  
 参保单位名称：深圳市路桥建设集团有限公司隧道分公司                      单位编号：30645844                      打印日期：2023年07月11日

缴费年	月	单位编号	养老保险			医疗保险			生育			工伤保险				失业保险	
			基数	单位交	个人交	险种	基数	单位交	个人交	险种	基数	单位交	基数	单位交	个人交	基数	单位交
2025	04	30645844	7700.0	1309.0	616.0	1	7700	385.0	154.0	1	7700	38.5	7700	77.0	7700	61.6	5.4
2025	05	30645844	7700.0	1309.0	616.0	1	7700	385.0	154.0	1	7700	38.5	7700	77.0	7700	61.6	5.4
2025	06	30645844	7700.0	1309.0	616.0	1	7700	385.0	154.0	1	7700	38.5	7700	77.0	7700	61.6	5.4
合计			3927.0	1848.0			1155.0	462.0			115.5						

备注：

1. 本证明可作为参保人在本单位参加社会保险的证明。向相关部门提供，查验部门可通过登录网址：<https://sipub.sz.gov.cn/vp/>，输入下列验证码（ 3391ec86335724a3 ）核查，验证码有效期三个月。
2. 生育保险中的险种“1”为生育保险，“2”为生育医疗。
3. 医疗险种中的险种“1”为基本医疗保险一档，“2”为基本医疗保险二档，“4”为基本医疗保险三档，“5”为少儿/大学生医保（医疗保险二档），“6”为统筹医疗保险。
4. 上述“缴费明细”表中带“\*”标识为补缴，空行为断缴。
5. 居民养老保险、少儿/学生医疗保险缴费情况不在本清单中展示。
6. 如2020年2月至6月的单位缴费部分金额为“0”或者缴费金额减半的，属于按规定减免后实收金额。
7. 单位编号对应的单位名称：  
 单位编号：30645844                      单位名称：深圳市路桥建设集团有限公司隧道分公司



46、彭洞旺





## 交通运输行业 职业技能等级证书

本证书由交通运输部职业资格中心监制，等级认定机构颁发，按照全国交通运输行业职业标准认定。表明持证人具备该职业（工种）相应技能等级水平。



交通运输部职业资格中心（监制）  
证书专用章

姓名：彭洞旺

证件类型：身份证

证件号码：430121199707196317

职业名称：公路养护工

工种名称：

技能等级：四级/中级工

证书编号：2360003112400064

查询网址：<http://www.jtzyzg.org.cn/>

No.2360003112400064

广东省公路管理局科技教育中心  
(实施机构)  
发证日期：2023年03月07日

### 深圳市社会保险历年参保缴费明细表（个人）

姓名：彭洞旺      社保电脑号：805292321      身份证号码：430121199707196317      页码：1  
 参保单位名称：深圳市路桥建设集团有限公司桥梁分公司      单位编号：30035925

缴费年	月	单位编号	养老保险			医疗保险			生育			工伤保险				失业保险	
			基数	单位交	个人交	险种	基数	单位交	个人交	险种	基数	单位交	基数	单位交	个人交	基数	单位交
2025	04	30035925	6450.0	1032.0	516.0	1	6733	336.65	134.66	1	6733	33.67	6450	58.05	6450	51.6	2.9
2025	05	30035925	6450.0	1032.0	516.0	1	6733	336.65	134.66	1	6733	33.67	6450	58.05	6450	51.6	2.9
2025	06	30035925	6450.0	1032.0	516.0	1	6733	336.65	134.66	1	6733	33.67	6450	58.05	6450	51.6	2.9
合计			3096.0	1548.0			1009.95	403.98			101.01		174.15	154.8			38.7

**备注：**

1. 本证明可作为参保人在本单位参加社会保险的证明。向相关部门提供，查验部门可通过登录网址：<https://sipub.sz.gov.cn/vp/>，输入下列验证码（3391ec8633195938）核查，验证码有效期三个月。
2. 生育保险中的险种“1”为生育保险，“2”为生育医疗。
3. 医疗险种中的险种“1”为基本医疗保险一档，“2”为基本医疗保险二档，“4”为基本医疗保险三档，“5”为少儿/大学生医保（医疗保险二档），“6”为统筹医疗保险。
4. 上述“缴费明细”表中带“\*”标识为补缴，空行为断缴。
5. 居民养老保险、少儿/学生医疗保险缴费情况不在本清单中展示。
6. 如2020年2月至6月的单位缴费部分金额为“0”或者缴费金额减半的，属于按规定减免后实收金额。
7. 单位编号对应的单位名称：  
 单位编号：30035925      单位名称：深圳市路桥建设集团有限公司桥梁分公司



47、申华聪



深圳市社会保险历年参保缴费明细表（个人）

姓名：申华聪      社保电话号：800609207      身份证号码：412724199402283372      页码：1  
 参保单位名称：深圳市路桥建设集团有限公司龙华分公司      单位编号：770167      单位：元

缴费年	月	单位编号	养老保险			医疗保险			生育			工伤保险			失业保险		
			基数	单位交	个人交	险种	基数	单位交	个人交	险种	基数	单位交	基数	单位交	个人交	基数	单位交
2025	04	770167	6450.0	1032.0	516.0	1	6733	336.65	134.66	1	6733	33.67	6450.0	64.5	6450	51.6	2.9
2025	05	770167	6450.0	1032.0	516.0	1	6733	336.65	134.66	1	6733	33.67	6450.0	64.5	6450	51.6	2.9
2025	06	770167	6450.0	1032.0	516.0	1	6733	336.65	134.66	1	6733	33.67	6450.0	64.5	6450	51.6	2.9
合计			3096.0	1548.0			1009.95	403.98			101.01		193.5	154.8			38.7

备注：

1. 本证明可作为参保人在本单位参加社会保险的证明。向相关部门提供，查验部门可通过登录网址：<https://sipub.sz.gov.cn/vp/>，输入下列验证码（ 3391ec8632c36573 ）核查，验证码有效期三个月。
2. 生育保险中的险种“1”为生育保险，“2”为生育医疗。
3. 医疗险种中的险种“1”为基本医疗保险一档，“2”为基本医疗保险二档，“4”为基本医疗保险三档，“5”为少儿/大学生医保（医疗保险二档），“6”为统筹医疗保险。
4. 上述“缴费明细”表中带“\*”标识为补缴，空行为断缴。
5. 居民养老保险、少儿/学生医疗保险缴费情况不在本清单中展示。
6. 如2020年2月至6月的单位缴费部分金额为“0”或者缴费金额减半的，属于按规定减免后实收金额。
7. 单位编号对应的单位名称：  
 单位编号：770167      单位名称：深圳市路桥建设集团有限公司龙华分公司



48、万柄江



深圳市社会保险历年参保缴费明细表（个人）

姓名: 万柄江      社保电脑号: 807372061      身份证号码: 621121199802145215      页码: 1  
 参保单位名称: 深圳市路桥建设集团有限公司桥梁分公司      单位编号: 30035925

缴费年	月	单位编号	养老保险			医疗保险			生育			工伤保险				失业保险			
			基数	单位交	个人交	险种	基数	单位交	个人交	险种	基数	单位交	基数	单位交	基数	单位交	个人交		
2025	04	30035925	6450.0	1032.0	516.0	1	6733	336.65	134.66	1	6733	33.67	6450	58.05	6450	51.6	2.9		
2025	05	30035925	6450.0	1032.0	516.0	1	6733	336.65	134.66	1	6733	33.67	6450	58.05	6450	51.6	2.9		
2025	06	30035925	6450.0	1032.0	516.0	1	6733	336.65	134.66	1	6733	33.67	6450	58.05	6450	51.6	2.9		
合计			3096.0	1548.0			1009.95	403.98			101.01		174.15	154.8			38.7		

备注:

1. 本证明可作为参保人在本单位参加社会保险的证明。向相关部门提供, 查验部门可通过登录网址: <https://sipub.sz.gov.cn/vp/>, 输入下列验证码 ( 3391ec86331aa5ea ) 核查, 验证码有效期三个月。
2. 生育保险中的险种“1”为生育保险, “2”为生育医疗。
3. 医疗险种中的险种“1”为基本医疗保险一档, “2”为基本医疗保险二档, “4”为基本医疗保险三档, “5”为少儿/大学生医保 (医疗保险二档), “6”为统筹医疗保险。
4. 上述“缴费明细”表中带“\*”标识为补缴, 空行为断缴。
5. 居民养老保险、少儿/学生医疗保险缴费情况不在本清单中展示。
6. 如2020年2月至6月的单位缴费部分金额为“0”或者缴费金额减半的, 属于按规定减免后实收金额。
7. 单位编号对应的单位名称:  
 单位编号: 30035925      单位名称: 深圳市路桥建设集团有限公司桥梁分公司



		
<h2>交通运输行业 职业技能等级证书</h2>		
<p>本证书由交通运输部职业资格中心监制，等级认定机构颁发，按照全国交通运输行业职业标准认定。表明持证人具备该职业（工种）相应技能等级水平。</p>		
	姓 名： 张晓熙	
交通运输部职业资格中心（监制） 证书专用章	证件类型： 身份证	
	证件号码： 130726199609063119	
	职业名称： 公路养护工	
	工种名称： _____	
	技能等级： 三级/高级工	
	证书编号： 2360003112300009	
查询网址： <a href="http://www.jtzyzg.org.cn/">http://www.jtzyzg.org.cn/</a>	广东省公路管理局科技教育中心 (实施机构)	
No.2360003112300009	发证日期：2023 年 03 月 07 日	

# 深圳市社会保险历年参保缴费明细表（个人）

姓名: 张晓熙 社保电脑号: 808170532 身份证号码: 130726199609063119 页码: 1  
参保单位名称: 深圳市路桥建设集团有限公司 单位编号: 770343 计算单位: 元

缴费年	月	单位编号	养老保险			医疗保险			生育			工伤保险			失业保险		
			基数	单位交	个人交	险种	基数	单位交	个人交	险种	基数	单位交	基数	单位交	个人交	基数	单位交
2025	04	770343	7350.0	1249.5	588.0	1	7350	367.5	147.0	1	7350	36.75	7350	73.5	7350	58.8	4.7
2025	05	770343	7350.0	1249.5	588.0	1	7350	367.5	147.0	1	7350	36.75	7350	73.5	7350	58.8	4.7
2025	06	770343	7350.0	1249.5	588.0	1	7350	367.5	147.0	1	7350	36.75	7350	73.5	7350	58.8	4.7
合计			3748.5	1764.0			1102.5	441.0			110.25		220.8	176.4		44.1	

### 备注:

- 本证明可作为参保人在本单位参加社会保险的证明。向相关部门提供, 查验部门可通过登录  
网址: <https://sipub.sz.gov.cn/vp/>, 输入下列验证码 ( 3391eb6af60e8471 ) 核查, 验证码有效期三个月。
- 生育保险中的险种“1”为生育保险, “2”为生育医疗。
- 医疗险种中的险种“1”为基本医疗保险一档, “2”为基本医疗保险二档, “4”为基本医疗保险三档, “5”为少儿/大学生医保(医疗保险二档), “6”为统筹医疗保险。
- 上述“缴费明细”表中带“\*”标识为补缴, 空行为断缴。
- 居民养老保险、少儿/学生医疗保险缴费情况不在本清单中展示。
- 如2020年2月至6月的单位缴费部分金额为“0”或者缴费金额减半的, 属于按规定减免后实收金额。
- 单位编号对应的单位名称:  
单位编号 770343 单位名称 深圳市路桥建设集团有限公司



		
<h2>交通运输行业 职业技能等级证书</h2>		
<p>本证书由交通运输部职业资格中心监制，等级认定机构颁发，按照全国交通运输行业职业标准认定。表明持证人具备该职业（工种）相应技能等级水平。</p>		
 交通运输部职业资格中心（监制） 证书专用章	姓名：招茂轩	
	证件类型：身份证	
	证件号码：440883199907151438	
	职业名称：公路养护工	
	工种名称：公路养护工	
	技能等级：三级/高级工	
	证书编号：2360003112300005	
查询网址： <a href="http://www.jtzyzg.org.cn/">http://www.jtzyzg.org.cn/</a>	 广东省公路管理局科技教育中心 (实施机构)	
No.2360003112300005		
	发证日期：2023年03月07日	

# 深圳市社会保险历年参保缴费明细表（个人）

姓名：招茂轩

社保电脑号：808170537

身份证号码：440883199907151438

页码：1

参保单位名称：深圳市路桥建设集团有限公司

单位编号：770343

计算单位：元

缴费年	月	单位编号	养老保险			医疗保险			生育			工伤保险			失业保险		
			基数	单位交	个人交	险种	基数	单位交	个人交	险种	基数	单位交	基数	单位交	个人交	基数	单位交
2025	04	770343	6750.0	1080.0	540.0	1	6750	337.5	135.0	1	6750	33.75	6750	67.5	6750	54.0	3.5
2025	05	770343	6750.0	1080.0	540.0	1	6750	337.5	135.0	1	6750	33.75	6750	67.5	6750	54.0	3.5
2025	06	770343	6750.0	1080.0	540.0	1	6750	337.5	135.0	1	6750	33.75	6750	67.5	6750	54.0	3.5
合计			3240.0	1620.0			1012.5	405.0			101.25		202.5	162.0			40.5

### 备注：

1. 本证明可作为参保人在本单位参加社会保险的证明。向相关部门提供，查验部门可通过登录网址：<https://sipub.sz.gov.cn/vp/>，输入下列验证码（ 3391eb6af60f3f1j ）核查，验证码有效期三个月。
2. 生育保险中的险种“1”为生育保险，“2”为生育医疗。
3. 医疗险种中的险种“1”为基本医疗保险一档，“2”为基本医疗保险二档，“4”为基本医疗保险三档，“5”为少儿/大学生医保（医疗保险二档），“6”为统筹医疗保险。
4. 上述“缴费明细”表中带“\*”标识为补缴，空行为断缴。
5. 居民养老保险、少儿/学生医疗保险缴费情况不在本清单中展示。
6. 如2020年2月至6月的单位缴费部分金额为“0”或者缴费金额减半的，属于按规定减免后实收金额。
7. 单位编号对应的单位名称：  
单位编号：770343  
单位名称：深圳市路桥建设集团有限公司



# 职业资格证书

Occupational Qualification Certificate

三级/高级技能  
Third Level / Senior Skill Level



中华人民共和国  
人力资源和社会保障部印制

The Ministry of Human Resources and Social Security,  
The People's Republic of China



RSBZH RSBZH

RSBZH RSBZH

姓名 邱罗明 性别 男  
Name Sex

职业(工种)及等级 公路养护工  
Occupation & Skill Level

出生日期 1969 年 02 月 22 日  
Birth Date Year Month Day

理论知识考试成绩 76  
Result of Theoretical Knowledge Test

文化程度 大专  
Educational Level

操作技能考核成绩 77  
Result of Operational Skill Test

发证日期 2013年03月28日  
Date of Issue

评定成绩 合格  
Result of Test

证书编号 1319001033300091  
Certificate No.

职业技能鉴定(指导)中心(印)  
Seal of Occupational Skill Testing Authority

身份证号 442525196902221036  
ID Card No.

2013 年 03 月 27 日  
Year Month Day

RSBZH RSBZH

RSBZH RSBZH

# 深圳市社会保险历年参保缴费明细表（个人）

姓名：邱罗明

社保电脑号：1032663

身份证号码：442525196902221036

页码：1

参保单位名称：深圳市路桥建设集团有限公司路面工程分公司

单位编号：770186

计算单位：元

缴费年	月	单位编号	养老保险			医疗保险			生育			工伤保险		失业保险			
			基数	单位交	个人交	险种	基数	单位交	个人交	险种	基数	单位交	基数	单位交	个人交		
2025	01	770186	24714.0	3954.24	1977.12	1	24714	1235.7	494.28	1	24714	123.57	24714	247.14	24714	197.71	49.43
2025	02	770186	24714.0	3954.24	1977.12	1	24714	1235.7	494.28	1	24714	123.57	24714	247.14	24714	197.71	49.43
2025	03	770186	24714.0	3954.24	1977.12	1	24714	1235.7	494.28	1	24714	123.57	24714	247.14	24714	197.71	49.43
2025	04	770186	24714.0	3954.24	1977.12	1	24714	1235.7	494.28	1	24714	123.57	24714	247.14	24714	197.71	49.43
2025	05	770186	24714.0	3954.24	1977.12	1	24714	1235.7	494.28	1	24714	123.57	24714	247.14	24714	197.71	49.43
2025	06	770186	24714.0	3954.24	1977.12	1	24714	1235.7	494.28	1	24714	123.57	24714	247.14	24714	197.71	49.43
合计			23725.44	11862.72			7414.2	2965.68			741.42		1482.84	1186.24		296.58	

社保费缴纳清单  
证明专用章

**备注：**

1. 本证明可作为参保人在本单位参加社会保险的证明。向相关部门提供，查验部门可通过登录  
网址：<https://sipub.sz.gov.cn/vp/>，输入下列验证码（ 3391ec8634989fdw ）核查，验证码有效期三个月。
2. 生育保险中的险种“1”为生育保险，“2”为生育医疗。
3. 医疗险种中的险种“1”为基本医疗保险一档，“2”为基本医疗保险二档，“4”为基本医疗保险三档，“5”为少儿/大学生医保（医疗保险二档），“6”为统筹医疗保险。
4. 上述“缴费明细”表中带“\*”标识为补缴，空行为断缴。
5. 居民养老保险、少儿/学生医疗保险缴费情况不在本清单中展示。
6. 如2020年2月至6月的单位缴费部分金额为“0”或者缴费金额减半的，属于按规定减免后实收金额。
7. 单位编号对应的单位名称：  

单位编号	770186	单位名称	深圳市路桥建设集团有限公司路面工程分公司
------	--------	------	----------------------



		
<b>交通运输行业 职业技能等级证书</b>		
<p>本证书由交通运输部职业资格中心监制，等级认定机构颁发，按照全国交通运输行业职业标准认定。表明持证人具备该职业（工种）相应技能等级水平。</p>		
<p>交通运输部职业资格中心（监制） </p>		
<p>姓名：钟家伟 证件类型：身份证 证件号码：440183199607150013 职业名称：公路养护工 工种名称： 技能等级：四级/中级工 证书编号：2360003112400049</p>		
<p>广东省公路管理局科技教育中心 (实施机构) 发证日期：2023年03月07日</p>		
<p>查询网址：<a href="http://www.jtzyzg.org.cn/">http://www.jtzyzg.org.cn/</a> No.2360003112400049</p>		



依据《中华人民共和国劳动法》，按照国家职业(技能)标准，经考核鉴定合格。

特发此证。

According to the Labour Law of the People's Republic of China and the national occupational skill standards, the certificate is herewith issued after passing testing and assessment.



Seal of the Ministry of Human Resources and Social Security, The People's Republic of China



四川路桥

姓名 何奋飞 性别 男  
Name Sex

出生日期 1983年11月21日  
Birth Date Year Month Day

文化程度 高中  
Educational Level

发证日期 2014年09月09日  
Date of Issue

证书编号 1419001033300250  
Certificate No.

身份证号 440823198311210037  
ID Card No.

职业(工种)及等级 筑路机械操作工  
Occupation & Skill Level

理论知识考试成绩 69  
Result of Theoretical Knowledge Test

操作技能考核成绩 71  
Result of Operational Skill Test

评定成绩 合格  
Result of Test

职业技能鉴定(指导)中心(印)  
Seal of Occupational Skill Testing Authority

2014年09月05日  
职业技能鉴定专用章  
Year Month Day

# 深圳市社会保险历年参保缴费明细表（个人）

姓名：何奋飞 社保电脑号：622182786 身份证号码：440823198311210037 页码：1  
参保单位名称：深圳市路桥建设集团有限公司桥梁分公司 单位编号：30035925 计算单位：元

缴费年	月	单位编号	养老保险			医疗保险			生育			工伤保险			失业保险		
			基数	单位交	个人交	险种	基数	单位交	个人交	险种	基数	单位交	基数	单位交	个人交	基数	单位交
2025	04	30035925	6450.0	1032.0	516.0	1	6733	336.65	134.66	1	6733	33.67	6450.0	58.05	6450.0	51.60	2.9
2025	05	30035925	6450.0	1032.0	516.0	1	6733	336.65	134.66	1	6733	33.67	6450.0	58.05	6450.0	51.60	2.9
2025	06	30035925	6450.0	1032.0	516.0	1	6733	336.65	134.66	1	6733	33.67	6450.0	58.05	6450.0	51.60	2.9
合计			3096.0	1548.0				1009.95	403.98			101.01		174.15		154.8	38.7

### 备注：

1. 本证明可作为参保人在本单位参加社会保险的证明。向相关部门提供，查验部门可通过登录网址：<https://sipub.sz.gov.cn/vp/>，输入下列验真码（ 3391ec86331c0b2n ）核查，验真码有效期三个月。
2. 生育保险中的险种“1”为生育保险，“2”为生育医疗。
3. 医疗险种中的险种“1”为基本医疗保险一档，“2”为基本医疗保险二档，“4”为基本医疗保险三档，“5”为少儿/大学生医保（医疗保险二档），“6”为统筹医疗保险。
4. 上述“缴费明细”表中带“\*”标识为补缴，空行为断缴。
5. 居民养老保险、少儿/学生医疗保险缴费情况不在本清单中展示。
6. 如2020年2月至6月的单位缴费部分金额为“0”或者缴费金额减半的，属于按规定减免后实收金额。
7. 单位编号对应的单位名称：  
单位编号 30035925 单位名称 深圳市路桥建设集团有限公司桥梁分公司



依据《中华人民共和国劳动法》，按照国家职业(技能)标准，经考核鉴定合格。

特发此证。

According to the Labour Law of the People's Republic of China and the national occupational skill standards, the certificate is herewith issued after passing testing and assessment.



Seal of the Ministry of Human Resources and Social Security, The People's Republic of China



深圳技师

姓名 刘锐锋 性别 男  
Name Sex

出生日期 1976年08月03日  
Birth Date Year Month Day

文化程度 高中  
Educational Level

发证日期 2014年09月09日  
Date of Issue

证书编号 1419001033300253  
Certificate No.

身份证号 440301197608037511  
ID Card No.

职业(工种)及等级 筑路机械操作工  
Occupation & Skill Level

理论知识考试成绩 73  
Result of Theoretical Knowledge Test

操作技能考核成绩 74  
Result of Operational Skill Test

评定成绩 合格  
Result of Test



RSBZH RSBZH RSBZH RSBZH



依据《中华人民共和国劳动法》，按照国家职业(技能)标准，经考核鉴定合格。

特发此证。

According to the Labour Law of the People's Republic of China and the national occupational skill standards, the certificate is herewith issued after passing testing and assessment.



Seal of the Ministry of Human Resources and Social Security, The People's Republic of China



姓名 许智勇 性别 男  
Name Sex

职业(工种)及等级 筑路机械操作工  
Occupation & Skill Level

出生日期 1980年06月10日  
Birth Date Year Month Day

理论知识考试成绩 65  
Result of Theoretical Knowledge Test

文化程度 中职中技  
Educational Level

操作技能考核成绩 69  
Result of Operational Skill Test

发证日期 2014年09月09日  
Date of Issue

评定成绩 合格  
Result of Test

证书编号 1419001033300244  
Certificate No.

职业技能鉴定(指导)中心(印)  
Seal of Occupational Skill Testing Authority

身份证号 440301198006104611  
ID Card No.

2014年09月09日  
Year Month Day  
职业技能鉴定专用章

# 深圳市社会保险历年参保缴费明细表（个人）

姓名：许智勇 社保电脑号：3208911 身份证号码：440301198006104611 页码：1  
参保单位名称：深圳市路桥建设集团有限公司桥梁分公司 单位编号：30035925 计算单位：元

缴费年	月	单位编号	养老保险			医疗保险			生育			工伤保险			失业保险		
			基数	单位交	个人交	险种	基数	单位交	个人交	险种	基数	单位交	基数	单位交	个人交	基数	单位交
2025	04	30035925	5400.0	918.0	432.0	1	6733	336.65	134.66	1	6733	33.67	5400.0	48.6	5400	43.2	0.8
2025	05	30035925	5400.0	918.0	432.0	1	6733	336.65	134.66	1	6733	33.67	5400.0	48.6	5400	43.2	0.8
2025	06	30035925	5400.0	918.0	432.0	1	6733	336.65	134.66	1	6733	33.67	5400.0	48.6	5400	43.2	0.8
合计			2754.0	1296.0				1009.95	403.98			101.01		145.8		29.6	32.4

## 备注：

1. 本证明可作为参保人在本单位参加社会保险的证明。向相关部门提供，查验部门可通过登录  
网址：<https://sipub.sz.gov.cn/vp/>，输入下列验证码（ 3391ec86331ff059 ）核查，验证码有效期三个月。
2. 生育保险中的险种“1”为生育保险，“2”为生育医疗。
3. 医疗险种中的险种“1”为基本医疗保险一档，“2”为基本医疗保险二档，“4”为基本医疗保险三档，“5”为少儿/大学生医保（医疗保险二档），“6”为统筹医疗保险。
4. 上述“缴费明细”表中带“\*”标识为补缴，空行为断缴。
5. 居民养老保险、少儿/学生医疗保险缴费情况不在本清单中展示。
6. 如2020年2月至6月的单位缴费部分金额为“0”或者缴费金额减半的，属于按规定减免后实收金额。
7. 单位编号对应的单位名称：  
单位编号 30035925 单位名称 深圳市路桥建设集团有限公司桥梁分公司



依据《中华人民共和国劳动法》，按照国家职业(技能)标准，经考核鉴定合格。

特发此证。

According to the Labour Law of the People's Republic of China and the national occupational skill standards, the certificate is herewith issued after passing testing and assessment.



Seal of the Ministry of Human Resources and Social Security, The People's Republic of China



姓名 李永强 性别 男  
Name Sex

出生日期 1983 年 10 月 21 日  
Birth Date Year Month Day

文化程度 初中  
Educational Level

发证日期 2014年10月22日  
Date of Issue

证书编号 1419001033300338  
Certificate No.

身份证号 452528198310216970  
ID Card No.

职业(工种)及等级 筑路机械修理工  
Occupation & Skill Level

理论知识考试成绩 73  
Result of Theoretical Knowledge Test

操作技能考核成绩 71  
Result of Operational Skill Test

评定成绩 合格  
Result of Test



RSBZH RSBZH RSBZH RSBZH

# 深圳市社会保险历年参保缴费明细表（个人）

姓名：李永强

社保电脑号：614241063

身份证号码：452528198310216970

页码：1

参保单位名称：深圳市路桥建设集团有限公司龙华分公司

单位编号：770167

计算单位：元

缴费年	月	单位编号	养老保险			医疗保险			生育			工伤保险			失业保险		
			基数	单位交	个人交	险种	基数	单位交	个人交	险种	基数	单位交	基数	单位交	个人交	基数	单位交
2025	04	770167	7042.0	1126.72	563.36	1	7042	352.1	140.84	1	7042	35.21	7042	70.42	7042	56.34	4.08
2025	05	770167	7042.0	1126.72	563.36	1	7042	352.1	140.84	1	7042	35.21	7042	70.42	7042	56.34	4.08
2025	06	770167	7042.0	1126.72	563.36	1	7042	352.1	140.84	1	7042	35.21	7042	70.42	7042	56.34	4.08
合计			3380.16	1690.08			1056.3	422.52			105.63		211.26	169.02			42.24

## 备注：

- 本证明可作为参保人在本单位参加社会保险的证明。向相关部门提供，查验部门可通过登录网址：<https://sipub.sz.gov.cn/vp/>，输入下列验证码（ 3391ec8632c3926j ）核查，验证码有效期三个月。
- 生育保险中的险种“1”为生育保险，“2”为生育医疗。
- 医疗险种中的险种“1”为基本医疗保险一档，“2”为基本医疗保险二档，“4”为基本医疗保险三档，“5”为少儿/大学生医保（医疗保险二档），“6”为统筹医疗保险。
- 上述“缴费明细”表中带“\*”标识为补缴，空行为断缴。
- 居民养老保险、少儿/学生医疗保险缴费情况不在本清单中展示。
- 如2020年2月至6月的单位缴费部分金额为“0”或者缴费金额减半的，属于按规定减免后实收金额。
- 单位编号对应的单位名称：  
单位编号 770167 单位名称 深圳市路桥建设集团有限公司龙华分公司



依据《中华人民共和国劳动法》，按照国家职业(技能)标准，经考核鉴定合格。

特发此证。

According to the Labour Law of the People's Republic of China and the national occupational skill standards, the certificate is herewith issued after passing testing and assessment.



Seal of the Ministry of Human Resources and Social Security, The People's Republic of China



RSBZH RSBZH

姓名 谢有元 性别 男  
Name Sex

出生日期 1966 年 09 月 11 日  
Birth Date Year Month Day

文化程度 初中  
Educational Level

发证日期 2014年10月22日  
Date of Issue

证书编号 1419001033300341  
Certificate No.

身份证号 432930196609110274  
ID Card No.

职业(工种)及等级 筑路机械修理工  
Occupation & Skill Level

理论知识考试成绩 75  
Result of Theoretical Knowledge Test

操作技能考核成绩 69  
Result of Operational Skill Test

评定成绩 合格  
Result of Test

职业技能鉴定(指导)中心(印)  
Seal of Occupational Skill Testing Authority

2014 年 10 月 22 日  
year Month Day

RSBZH RSBZH RSBZH RSBZH

## 深圳市社会保险历年参保缴费明细表（个人）

姓名: 谢有元      社保电脑号: 3222663      身份证号码: 43290196609110274      页码: 1  
 参保单位名称: 深圳市路桥建设集团有限公司公路桥梁分公司      单位编号: 770272      缴费单位: 元

缴费年	月	单位编号	养老保险			医疗保险			生育			工伤保险			失业保险		
			基数	单位交	个人交	险种	基数	单位交	个人交	险种	基数	单位交	基数	单位交	个人交	基数	单位交
2025	04	770272	27501.0	4400.16	2200.08	1	32952	1647.6	659.04	1	32952	164.76	32952	329.52	32952	263.62	35.9
2025	05	770272	27501.0	4400.16	2200.08	1	32952	1647.6	659.04	1	32952	164.76	32952	329.52	32952	263.62	35.9
2025	06	770272	27501.0	4400.16	2200.08	1	32952	1647.6	659.04	1	32952	164.76	32952	329.52	32952	263.62	35.9
合计			13200.48	6600.24			4942.8	1977.12			494.28		988.65	790.86		197.7	



**备注:**

1. 本证明可作为参保人在本单位参加社会保险的证明。向相关部门提供, 查验部门可通过登录  
 网址: <https://sipub.sz.gov.cn/vp/>, 输入下列验证码 ( 3391ec8632bca788 ) 核查, 验证码有效期三个月。
2. 生育保险中的险种“1”为生育保险, “2”为生育医疗。
3. 医疗险种中的险种“1”为基本医疗保险一档, “2”为基本医疗保险二档, “4”为基本医疗保险三档, “5”为少儿/大学生医保(医疗保险二档), “6”为统筹医疗保险。
4. 上述“缴费明细”表中带“\*”标识为补缴, 空行为断缴。
5. 居民养老保险、少儿/学生医疗保险缴费情况不在本清单中展示。
6. 如2020年2月至6月的单位缴费部分金额为“0”或者缴费金额减半的, 属于按规定减免后实收金额。
7. 单位编号对应的单位名称:  
 单位编号: 770272      单位名称: 深圳市路桥建设集团有限公司公路桥梁分公司





姓名 冯钊城 性别 男  
Name Sex

职业(工种)及等级 筑路机械操作工  
Occupation & Skill Level

出生日期 1983年05月23日  
Birth Date Year Month Day

理论知识考试成绩 79  
Result of Theoretical Knowledge Test

文化程度 中职中技  
Educational Level

操作技能考核成绩 72  
Result of Operational Skill Test

发证日期 2014年09月09日  
Date of Issue

评定成绩 合格  
Result of Test

证书编号 1419001033300245  
Certificate No.



身份证号 440301198305230917  
ID Card No.

# 深圳市社会保险历年参保缴费明细表（个人）

姓名：冯钊城 社保电脑号：604719378 身份证号码：440301198305230917 页码：1  
参保单位名称：深圳市路桥建设集团有限公司道路工程分公司 单位编号：770168 计算单位：元

缴费年	月	单位编号	养老保险			医疗保险			生育			工伤保险			失业保险		
			基数	单位交	个人交	险种	基数	单位交	个人交	险种	基数	单位交	基数	单位交	个人交	基数	单位交
2025	04	770168	8534.0	1450.78	682.72	1	8534	426.7	170.68	1	8534	42.67	8534	68.27	7.07		
2025	05	770168	8534.0	1450.78	682.72	1	8534	426.7	170.68	1	8534	42.67	8534	68.27	7.07		
2025	06	770168	8534.0	1450.78	682.72	1	8534	426.7	170.68	1	8534	42.67	8534	68.27	7.07		
合计			4352.34	2048.16			1280.1	512.04			128.01		256.02	204.81	51.21		

### 备注：

1. 本证明可作为参保人在本单位参加社会保险的证明。向相关部门提供，查验部门可通过登录网址：<https://sipub.sz.gov.cn/vp/>，输入下列验真码（ 3391ec8632b934eq ）核查，验真码有效期三个月。
2. 生育保险中的险种“1”为生育保险，“2”为生育医疗。
3. 医疗险种中的险种“1”为基本医疗保险一档，“2”为基本医疗保险二档，“4”为基本医疗保险三档，“5”为少儿/大学生医保（医疗保险二档），“6”为统筹医疗保险。
4. 上述“缴费明细”表中带“\*”标识为补缴，空行为断缴。
5. 居民养老保险、少儿/学生医疗保险缴费情况不在本清单中展示。
6. 如2020年2月至6月的单位缴费部分金额为“0”或者缴费金额减半的，属于按规定减免后实收金额。
7. 单位编号对应的单位名称：  
单位编号 770168 单位名称 深圳市路桥建设集团有限公司道路工程分公司



59、温天合

## 全国交通运输行业 职业技能等级证书

本证书由交通运输部职业资格中心颁发，  
表明持证人通过本机构组织的职业技能等级认  
证，具备该职业（工种）相应技能等级水平。



交通运输部职业资格中心  
发证日期：2019年12月02日  
证书专用章

证书信息查询网址：<http://www.jtzyzg.org.cn/>  
考试成绩查询网址：<http://www.jtzyzg.org.cn/>



姓名：\_\_\_\_\_温天合\_\_\_\_\_

证件类型：\_\_\_\_\_身份证\_\_\_\_\_

证件号码：\_\_\_\_\_441224199603061159\_\_\_\_\_

职业名称：\_\_\_\_\_公路养护工\_\_\_\_\_

工种名称：\_\_\_\_\_公路养护工\_\_\_\_\_

技能等级：\_\_\_\_\_四级\_\_\_\_\_

证书编号：\_\_\_\_\_1960003112400179\_\_\_\_\_

### 深圳市社会保险历年参保缴费明细表（个人）

姓名：温天合      社保电脑号：649818322      身份证号码：441224199603061159      页码：1  
 参保单位名称：深圳市路桥建设集团有限公司      单位编号：770343      单位：元

缴费年	月	单位编号	养老保险			医疗保险			生育			工伤保险				失业保险	
			基数	单位交	个人交	险种	基数	单位交	个人交	险种	基数	单位交	基数	单位交	基数	单位交	个人交
2025	04	770343	6450.0	1096.5	516.0	1	6733	336.65	134.66	1	6733	33.67	6450	6450	51.6	2.9	
2025	05	770343	6450.0	1096.5	516.0	1	6733	336.65	134.66	1	6733	33.67	6450	6450	51.6	2.9	
2025	06	770343	6450.0	1096.5	516.0	1	6733	336.65	134.66	1	6733	33.67	6450	6450	51.6	2.9	
合计			3289.5	1548.0			1009.95	403.98			101.01					38.7	

**备注：**

1. 本证明可作为参保人在本单位参加社会保险的证明。向相关部门提供，查验部门可通过登录  
网址：<https://sipub.sz.gov.cn/vp/>，输入下列验证码（ 3391eb6af610a431 ）核查，验证码有效期三个月。
2. 生育保险中的险种“1”为生育保险，“2”为生育医疗。
3. 医疗险种中的险种“1”为基本医疗保险一档，“2”为基本医疗保险二档，“4”为基本医疗保险三档，“5”为少儿/大学生医保（医疗保险二档），“6”为统筹医疗保险。
4. 上述“缴费明细”表中带“\*”标识为补缴，空行为断缴。
5. 居民养老保险、少儿/学生医疗保险缴费情况不在本清单中展示。
6. 如2020年2月至6月的单位缴费部分金额为“0”或者缴费金额减半的，属于按规定减免后实收金额。
7. 单位编号对应的单位名称：  
单位编号：770343      单位名称：深圳市路桥建设集团有限公司



60、文安平

## 全国交通运输行业 职业技能等级证书

本证书由交通运输部职业资格中心颁发，  
表明持证人通过本机构组织的职业技能等级认  
证，具备该职业（工种）相应技能等级水平。







发证日期: 2019年12月02日

证书信息查询网址: <http://www.jtzyzg.org.cn/>  
考试成绩查询网址: <http://www.jtzyzg.org.cn/>

姓名: 文安平

证件类型: 身份证

证件号码: 440301197302225616

职业名称: 公路养护工

工种名称: 公路养护工

技能等级: 四级

证书编号: 1960003112400174

### 深圳市社会保险历年参保缴费明细表（个人）

姓名: 文安平      社保电脑号: 1619057      身份证号码: 440301197302225616      页码: 1  
 参保单位名称: 深圳市路桥建设集团有限公司      单位编号: 770343      单位: 元

缴费年	月	单位编号	养老保险			医疗保险			生育			工伤保险				失业保险	
			基数	单位交	个人交	险种	基数	单位交	个人交	险种	基数	单位交	基数	单位交	个人交	个人交	
2025	04	770343	24714.0	4201.38	1977.12	1	24714	1235.7	494.28	1	24714	123.57	24714	247.14	24714	197.71	9.43
2025	05	770343	24714.0	4201.38	1977.12	1	24714	1235.7	494.28	1	24714	123.57	24714	247.14	24714	197.71	9.43
2025	06	770343	24714.0	4201.38	1977.12	1	24714	1235.7	494.28	1	24714	123.57	24714	247.14	24714	197.71	9.43
合计			12604.14	5931.36			3707.1	1482.84			370.71		741.42	593.13			148.29

**备注:**

1. 本证明可作为参保人在本单位参加社会保险的证明。向相关部门提供，查验部门可通过登录  
网址: <https://sipub.sz.gov.cn/vp/>，输入下列验证码（ 3391eb6af6113562 ）核查，验证码有效期三个月。
2. 生育保险中的险种“1”为生育保险，“2”为生育医疗。
3. 医疗险种中的险种“1”为基本医疗保险一档，“2”为基本医疗保险二档，“4”为基本医疗保险三档，“5”为少儿/大学生医保（医疗保险二档），“6”为统筹医疗保险。
4. 上述“缴费明细”表中带“\*”标识为补缴，空行为断缴。
5. 居民养老保险、少儿/学生医疗保险缴费情况不在本清单中展示。
6. 如2020年2月至6月的单位缴费部分金额为“0”或者缴费金额减半的，属于按规定减免后实收金额。
7. 单位编号对应的单位名称:  
单位编号: 770343      单位名称: 深圳市路桥建设集团有限公司



61、梁伦彬





## 交通运输行业 职业技能等级证书

本证书由交通运输部职业资格中心监制，等级认定机构颁发，按照全国交通运输行业职业标准认定。表明持证人具备该职业（工种）相应技能等级水平。



交通运输部职业资格中心（监制）  
证书专用章

查询网址：<http://www.jtzyzg.org.cn/>  
No.2360003112400051

姓名：梁伦彬

证件类型：身份证

证件号码：433030197612133019

职业名称：公路养护工

工种名称：—

技能等级：四级/中级工

证书编号：2360003112400051

广东省公路管理局科技教育中心  
(实施机构)  
发证日期：2023年03月07日

### 深圳市社会保险历年参保缴费明细表（个人）

姓名：梁伦彬      社保电脑号：614433768      身份证号码：433030197612133019      页码：1  
 参保单位名称：深圳市路桥建设集团有限公司桥梁分公司      单位编号：30035925

缴费年	月	单位编号	养老保险			医疗保险			生育			工伤保险				失业保险	
			基数	单位交	个人交	险种	基数	单位交	个人交	险种	基数	单位交	基数	单位交	个人交	基数	单位交
2025	04	30035925	6450.0	1032.0	516.0	1	6733	336.65	134.66	1	6733	33.67	6450.0	58.05	6450.0	51.60	2.9
2025	05	30035925	6450.0	1032.0	516.0	1	6733	336.65	134.66	1	6733	33.67	6450.0	58.05	6450.0	51.60	2.9
2025	06	30035925	6450.0	1032.0	516.0	1	6733	336.65	134.66	1	6733	33.67	6450.0	58.05	6450.0	51.60	2.9
合计			3096.0	1548.0			1009.95	403.98			101.01		174.15	154.8			38.7

**备注：**

1. 本证明可作为参保人在本单位参加社会保险的证明。向相关部门提供，查验部门可通过登录网址：<https://sipub.sz.gov.cn/vp/>，输入下列验证码（ 3391ec86332186b8 ）核查，验证码有效期三个月。
2. 生育保险中的险种“1”为生育保险，“2”为生育医疗。
3. 医疗险种中的险种“1”为基本医疗保险一档，“2”为基本医疗保险二档，“4”为基本医疗保险三档，“5”为少儿/大学生医保（医疗保险二档），“6”为统筹医疗保险。
4. 上述“缴费明细”表中带“\*”标识为补缴，空行为断缴。
5. 居民养老保险、少儿/学生医疗保险缴费情况不在本清单中展示。
6. 如2020年2月至6月的单位缴费部分金额为“0”或者缴费金额减半的，属于按规定减免后实收金额。
7. 单位编号对应的单位名称：  
 单位编号：30035925      单位名称：深圳市路桥建设集团有限公司桥梁分公司



62、陈杰

<p><b>职业资格证书</b> Occupational Qualification Certificate</p> <p><b>三级/高级技能</b> Third Level / Senior Skill Level</p>  <p>中华人民共和国 人力资源和社会保障部印制 The Ministry of Human Resources and Social Security, The People's Republic of China</p>		 	
姓名 Name	陈杰	性别 Sex	男
出生日期 Birth Date	1973年05月31日	职业(工种)及等级 Occupation & Skill Level	桥梁养护工
文化程度 Educational Level	大专	理论知识考试成绩 Result of Theoretical Knowledge Test	77
发证日期 Date of Issue	2013年03月29日	操作技能考核成绩 Result of Operational Skill Test	68
证书编号 Certificate No.	1319001033300172	评定成绩 Result of Test	合格
身份证号 ID Card No.	440301197305313814	 <p>职业技能鉴定(指导)中心(印) Seal of Occupational Skill Assessment Authority 2013年03月27日 职业技能鉴定专用章</p>	

# 深圳市社会保险历年参保缴费明细表（个人）

姓名：陈杰

社保电脑号：2077254

身份证号码：440301197305313814

页码：1

参保单位名称：深圳市路桥建设集团有限公司路面工程分公司

单位编号：770186

计算单位：元

缴费年	月	单位编号	养老保险			医疗保险			生育			工伤保险		失业保险			
			基数	单位交	个人交	险种	基数	单位交	个人交	险种	基数	单位交	基数	单位交	个人交		
2025	01	770186	24714.0	4201.38	1977.12	1	24714	1235.7	494.28	1	24714	123.57	24714	247.14	24714	197.71	49.43
2025	02	770186	24714.0	4201.38	1977.12	1	24714	1235.7	494.28	1	24714	123.57	24714	247.14	24714	197.71	49.43
2025	03	770186	24714.0	4201.38	1977.12	1	24714	1235.7	494.28	1	24714	123.57	24714	247.14	24714	197.71	49.43
2025	04	770186	24714.0	4201.38	1977.12	1	24714	1235.7	494.28	1	24714	123.57	24714	247.14	24714	197.71	49.43
2025	05	770186	24714.0	4201.38	1977.12	1	24714	1235.7	494.28	1	24714	123.57	24714	247.14	24714	197.71	49.43
2025	06	770186	24714.0	4201.38	1977.12	1	24714	1235.7	494.28	1	24714	123.57	24714	247.14	24714	197.71	49.43
合计			25208.28	11862.72			7414.2	2965.68			741.42		1482.84	1186.28		296.58	

社会保险缴纳清单  
证明专用章

**备注：**

1. 本证明可作为参保人在本单位参加社会保险的证明。向相关部门提供，查验部门可通过登录  
网址：<https://sipub.sz.gov.cn/vp/>，输入下列验证码（ 3391ec863498abfn ）核查，验证码有效期三个月。
2. 生育保险中的险种“1”为生育保险，“2”为生育医疗。
3. 医疗险种中的险种“1”为基本医疗保险一档，“2”为基本医疗保险二档，“4”为基本医疗保险三档，“5”为少儿/大学生医保（医疗保险二档），“6”为统筹医疗保险。
4. 上述“缴费明细”表中带“\*”标识为补缴，空行为断缴。
5. 居民养老保险、少儿/学生医疗保险缴费情况不在本清单中展示。
6. 如2020年2月至6月的单位缴费部分金额为“0”或者缴费金额减半的，属于按规定减免后实收金额。
7. 单位编号对应的单位名称：  
单位编号 770186 单位名称 深圳市路桥建设集团有限公司路面工程分公司



<h1>职业资格证书</h1> <h2>Occupational Qualification Certificate</h2>		
<h3>三级/高级技能</h3> <h4>Third Level / Senior Skill Level</h4>		
		
<p>中华人民共和国 人力资源和社会保障部印制</p> <p>The Ministry of Human Resources and Social Security, The People's Republic of China</p>		
<p>姓名 <u>陈文惠</u> 性别 <u>女</u></p> <p>Name <u>陈文惠</u> Sex <u>女</u></p>	<p>职业(工种)及等级 <u>桥梁养护工</u></p> <p>Occupation &amp; Skill Level <u>桥梁养护工</u></p>	
<p>出生日期 <u>1987年08月07日</u></p> <p>Birth Date <u>1987</u> Year <u>08</u> Month <u>07</u> Day</p>	<p>理论知识考试成绩 <u>72</u></p> <p>Result of Theoretical Knowledge Test <u>72</u></p>	
<p>文化程度 <u>初中</u></p> <p>Educational Level <u>初中</u></p>	<p>操作技能考核成绩 <u>75</u></p> <p>Result of Operational Skill Test <u>75</u></p>	
<p>发证日期 <u>2013年03月29日</u></p> <p>Date of Issue <u>2013年03月29日</u></p>	<p>评定成绩 <u>合格</u></p> <p>Result of Test <u>合格</u></p>	
<p>证书编号 <u>1319001033300160</u></p> <p>Certificate No. <u>1319001033300160</u></p>		
<p>身份证号 <u>441502198708072149</u></p> <p>ID Card No. <u>441502198708072149</u></p>	<p>职业技能鉴定(指导)中心(印)</p> <p>Seal of Occupational Skill Training Authority</p> <p>2013年03月27日</p> <p>Year <u>2013</u> Month <u>03</u> Day <u>27</u></p>	

# 深圳市社会保险历年参保缴费明细表（个人）

姓名：陈文惠 社保电脑号：629325091 身份证号码：441502198708072149 页码：1  
参保单位名称：深圳市路桥建设集团有限公司道路工程分公司 单位编号：770168 计算单位：元

缴费年	月	单位编号	养老保险			医疗保险			生育			工伤保险			失业保险		
			基数	单位交	个人交	险种	基数	单位交	个人交	险种	基数	单位交	基数	单位交	个人交	基数	单位交
2025	04	770168	8208.0	1395.36	656.64	1	8208	410.4	164.16	1	8208	41.04	8208	82.08	8208	65.66	6.42
2025	05	770168	8208.0	1395.36	656.64	1	8208	410.4	164.16	1	8208	41.04	8208	82.08	8208	65.66	6.42
2025	06	770168	8208.0	1395.36	656.64	1	8208	410.4	164.16	1	8208	41.04	8208	82.08	8208	65.66	6.42
合计			4186.08	1969.92			1231.2	492.48			123.12		246.24	196.98			49.26

### 备注：

1. 本证明可作为参保人在本单位参加社会保险的证明。向相关部门提供，查验部门可通过登录网址：<https://sipub.sz.gov.cn/vp/>，输入下列验证码（ 3391ec8632bbb7e7 ）核查，验证码有效期三个月。
2. 生育保险中的险种“1”为生育保险，“2”为生育医疗。
3. 医疗险种中的险种“1”为基本医疗保险一档，“2”为基本医疗保险二档，“4”为基本医疗保险三档，“5”为少儿/大学生医保（医疗保险二档），“6”为统筹医疗保险。
4. 上述“缴费明细”表中带“\*”标识为补缴，空行为断缴。
5. 居民养老保险、少儿/学生医疗保险缴费情况不在本清单中展示。
6. 如2020年2月至6月的单位缴费部分金额为“0”或者缴费金额减半的，属于按规定减免后实收金额。
7. 单位编号对应的单位名称：  
单位编号 770168 单位名称 深圳市路桥建设集团有限公司道路工程分公司



64、李伟清

职业资格证书 Occupational Qualification Certificate		三级/高级技能 Third Level / Senior Skill Level			
					
姓名 Name	李伟清	性别 Sex	男	职业(工种)及等级 Occupation & Skill Level	桥梁养护工
出生日期 Birth Date	1966 年 10 月 13 日	理论知识考试成绩 Result of Theoretical Knowledge Test	71	操作技能考核成绩 Result of Operational Skill Test	67
文化程度 Educational Level	初中	评定成绩 Result of Test	合格		
发证日期 Date of Issue	2013年03月29日	证书编号 Certificate No.	1319001033300153		
身份证号 ID Card No.	440301196610135415				



65、罗秋刚

<p><b>职业资格证书</b> Occupational Qualification Certificate</p> <p><b>三级/高级技能</b> Third Level / Senior Skill Level</p>  <p><b>中华人民共和国</b> <b>人力资源和社会保障部印制</b> The Ministry of Human Resources and Social Security, The People's Republic of China</p>		 	
姓名 <b>罗秋刚</b> Name _____	性别 <b>男</b> Sex _____	职业(工种)及等级 <b>桥梁养护工</b> Occupation & Skill Level _____	
出生日期 <b>1974年08月25日</b> Birth Date _____		理论知识考试成绩 <b>67</b> Result of Theoretical Knowledge Test _____	
文化程度 <b>高中</b> Educational Level _____		操作技能考核成绩 <b>76</b> Result of Operational Skill Test _____	
发证日期 <b>2013年03月29日</b> Date of Issue _____		评定成绩 <b>合格</b> Result of Test _____	
证书编号 <b>1319001033300167</b> Certificate No. _____		职业技能鉴定(指导)中心(印) Seal of Occupational Skill Training Authority	
身份证号 <b>44030119740825751X</b> ID Card No. _____		<b>2013年03月27日</b> Year _____ Month _____ Day _____	

# 深圳市社会保险历年参保缴费明细表（个人）

姓名: 罗秋刚 社保电脑号: 1709986 身份证号码: 44030119740825751X 页码: 1  
参保单位名称: 深圳市路桥建设集团有限公司市政工程分公司 单位编号: 770172 计算单位: 元

缴费年	月	单位编号	养老保险			医疗保险			生育			工伤保险			失业保险		
			基数	单位交	个人交	险种	基数	单位交	个人交	险种	基数	单位交	基数	单位交	个人交	基数	单位交
2025	04	770172	4492.0	763.64	359.36	1	6733	336.65	134.66	1	6733	33.67	3750	22.5	3750	30.0	7.5
2025	05	770172	4492.0	763.64	359.36	1	6733	336.65	134.66	1	6733	33.67	3750	22.5	3750	30.0	7.5
2025	06	770172	4492.0	763.64	359.36	1	6733	336.65	134.66	1	6733	33.67	3750	22.5	3750	30.0	7.5
合计			2290.92	1078.08			1009.95	403.98			101.01		67.5	90.0			22.5

### 备注:

- 本证明可作为参保人在本单位参加社会保险的证明。向相关部门提供, 查验部门可通过登录  
网址: <https://sipub.sz.gov.cn/vp/>, 输入下列验真码 ( 3391ec8632c6c103 ) 核查, 验真码有效期三个月。
- 生育保险中的险种“1”为生育保险, “2”为生育医疗。
- 医疗险种中的险种“1”为基本医疗保险一档, “2”为基本医疗保险二档, “4”为基本医疗保险三档, “5”为少儿/大学生医保(医疗保险二档), “6”为统筹医疗保险。
- 上述“缴费明细”表中带“\*”标识为补缴, 空行为断缴。
- 居民养老保险、少儿/学生医疗保险缴费情况不在本清单中展示。
- 如2020年2月至6月的单位缴费部分金额为“0”或者缴费金额减半的, 属于按规定减免后实收金额。
- 单位编号对应的单位名称:  
单位编号 770172 单位名称 深圳市路桥建设集团有限公司市政工程分公司



# 职业资格证书 Occupational Qualification Certificate

## 三级/高级技能 Third Level / Senior Skill Level



中华人民共和国  
人力资源和社会保障部印制

The Ministry of Human Resources and Social Security,  
The People's Republic of China



姓名 刘谨源 性别 男  
Name Sex

出生日期 1984年01月27日  
Birth Date Year Month Day

文化程度 初中  
Educational Level

发证日期 2013年03月29日  
Date of Issue

证书编号 1319001033300166  
Certificate No.

身份证号 421003198401270058  
ID Card No.

职业(工种)及等级 桥梁养护工  
Occupation & Skill Level

理论知识考试成绩 75  
Result of Theoretical Knowledge Test

操作技能考核成绩 69  
Result of Operational Skill Test

评定成绩 合格  
Result of Test

职业技能鉴定(指导)中心(印)  
Seal of Occupational Skill Training Authority

2013年03月27日  
Year Month Day  
职业技能鉴定专用章

# 深圳市社会保险历年参保缴费明细表（个人）

姓名: 刘谨源 社保电脑号: 610671831 身份证号码: 421003198401270058 页码: 1  
参保单位名称: 深圳市路桥建设集团有限公司 单位编号: 770343 计算单位: 元

缴费年	月	单位编号	养老保险			医疗保险			生育			工伤保险			失业保险		
			基数	单位交	个人交	险种	基数	单位交	个人交	险种	基数	单位交	基数	单位交	个人交		
2025	04	770343	8958.0	1522.86	716.64	1	8958	447.9	179.16	1	8958	44.79	8958	89.58	8958	71.66	7.92
2025	05	770343	8958.0	1522.86	716.64	1	8958	447.9	179.16	1	8958	44.79	8958	89.58	8958	71.66	7.92
2025	06	770343	8958.0	1522.86	716.64	1	8958	447.9	179.16	1	8958	44.79	8958	89.58	8958	71.66	7.92
合计			4568.58	2149.92	716.64		1343.7	537.48		134.37		268.74	214.98				53.76

## 备注:

1. 本证明可作为参保人在本单位参加社会保险的证明。向相关部门提供, 查验部门可通过登录网址: <https://sipub.sz.gov.cn/vp/>, 输入下列验真码 ( 3391eb6af611ald4 ) 核查, 验真码有效期三个月。
2. 生育保险中的险种“1”为生育保险, “2”为生育医疗。
3. 医疗险种中的险种“1”为基本医疗保险一档, “2”为基本医疗保险二档, “4”为基本医疗保险三档, “5”为少儿/大学生医保(医疗保险二档), “6”为统筹医疗保险。
4. 上述“缴费明细”表中带“\*”标识为补缴, 空行为断缴。
5. 居民养老保险、少儿/学生医疗保险缴费情况不在本清单中展示。
6. 如2020年2月至6月的单位缴费部分金额为“0”或者缴费金额减半的, 属于按规定减免后实收金额。
7. 单位编号对应的单位名称:  
单位编号: 770343 单位名称: 深圳市路桥建设集团有限公司



67、杨小军

<p>职业资格证书 Occupational Qualification Certificate</p> <p>三级/高级技能 Third Level / Senior Skill Level</p>  <p>中华人民共和国 人力资源和社会保障部印制 The Ministry of Human Resources and Social Security, The People's Republic of China</p>		  
<p>姓名 <u>杨小军</u> 性别 <u>男</u> Name Sex</p> <p>出生日期 <u>1970</u> 年 <u>04</u> 月 <u>26</u> 日 Birth Date Year Month Day</p> <p>文化程度 <u>高中</u> Educational Level</p> <p>发证日期 <u>2013年03月29日</u> Date of Issue</p> <p>证书编号 <u>1319001033300148</u> Certificate No.</p> <p>身份证号 <u>440125197004261758</u> ID Card No.</p>	<p>职业(工种)及等级 <u>桥梁养护工</u> Occupation &amp; Skill Level</p> <p>理论知识考试成绩 <u>80</u> Result of Theoretical Knowledge Test</p> <p>操作技能考核成绩 <u>65</u> Result of Operational Skill Test</p> <p>评定成绩 <u>合格</u> Result of Test</p>  <p>职业技能鉴定(指导)中心(印) Seal of Occupational Skill Assessment Authority</p> <p>2013 年 03 月 27 日 鉴定专用章</p>	

# 深圳市社会保险历年参保缴费明细表（个人）

姓名: 杨小军 社保电脑号: 2865186 身份证号: 440125197004261758 页码: 1  
参保单位名称: 深圳市路桥建设集团有限公司龙华分公司 单位编号: 770167 计算单位: 元

缴费年	月	单位编号	养老保险			医疗保险			生育			工伤保险			失业保险		
			基数	单位交	个人交	险种	基数	单位交	个人交	险种	基数	单位交	基数	单位交	个人交		
2025	04	770167	24714.0	4201.38	1977.12	1	24714	1235.7	494.28	1	24714	123.57	24714	247.14	24714	197.71	9.43
2025	05	770167	24714.0	4201.38	1977.12	1	24714	1235.7	494.28	1	24714	123.57	24714	247.14	24714	197.71	9.43
2025	06	770167	24714.0	4201.38	1977.12	1	24714	1235.7	494.28	1	24714	123.57	24714	247.14	24714	197.71	9.43
合计			12604.14	5931.36				3707.1	1482.84			370.71		741.42		593.13	148.29

### 备注:

- 本证明可作为参保人在本单位参加社会保险的证明。向相关部门提供, 查验部门可通过登录网址: <https://sipub.sz.gov.cn/vp/>, 输入下列验证码 ( 3391ec8632c3dccc ) 核查, 验证码有效期三个月。
- 生育保险中的险种“1”为生育保险, “2”为生育医疗。
- 医疗险种中的险种“1”为基本医疗保险一档, “2”为基本医疗保险二档, “4”为基本医疗保险三档, “5”为少儿/大学生医保(医疗保险二档), “6”为统筹医疗保险。
- 上述“缴费明细”表中带“\*”标识为补缴, 空行为断缴。
- 居民养老保险、少儿/学生医疗保险缴费情况不在本清单中展示。
- 如2020年2月至6月的单位缴费部分金额为“0”或者缴费金额减半的, 属于按规定减免后实收金额。
- 单位编号对应的单位名称:  
单位编号 770167 单位名称 深圳市路桥建设集团有限公司龙华分公司



<h1>职业资格证书</h1> <h2>Occupational Qualification Certificate</h2>		
<h3>三级/高级技能</h3> <h4>Third Level / Senior Skill Level</h4>		
		
<p>中华人民共和国 人力资源和社会保障部印制</p> <p>The Ministry of Human Resources and Social Security, The People's Republic of China</p>		
<p>姓名 <u>袁映文</u> 性别 <u>男</u></p> <p>Name Sex</p>		
<p>出生日期 <u>1970年11月25日</u></p> <p>Birth Date Year Month Day</p>		<p>职业(工种)及等级 <u>桥梁养护工</u></p> <p>Occupation &amp; Skill Level</p>
<p>文化程度 <u>初中</u></p> <p>Educational Level</p>		<p>理论知识考试成绩 <u>68</u></p> <p>Result of Theoretical Knowledge Test</p>
<p>发证日期 <u>2013年03月29日</u></p> <p>Date of Issue</p>		<p>操作技能考核成绩 <u>69</u></p> <p>Result of Operational Skill Test</p>
<p>证书编号 <u>1319001033300134</u></p> <p>Certificate No.</p>		<p>评定成绩 <u>合格</u></p> <p>Result of Test</p>
<p>身份证号 <u>440304197011254117</u></p> <p>ID Card No.</p>		<p>职业技能鉴定(指导)中心(印)</p> <p>Seal of Occupational Skill Training Authority</p> <p>2013年03月27日</p> <p>Year Month Day</p> <p>职业技能鉴定专用章</p>

# 深圳市社会保险历年参保缴费明细表（个人）

姓名：袁映文 社保电脑号：3187020 身份证号码：440304197011254117 页码：1  
参保单位名称：深圳市路桥建设集团有限公司道路工程分公司 单位编号：770168 计算单位：元

缴费年	月	单位编号	养老保险			医疗保险			生育			工伤保险			失业保险		
			基数	单位交	个人交	险种	基数	单位交	个人交	险种	基数	单位交	基数	单位交	个人交	基数	单位交
2025	04	770168	24714.0	4201.38	1977.12	1	24714	1235.7	494.28	1	24714	123.57	24714	247.14	24714	197.71	9.43
2025	05	770168	24714.0	4201.38	1977.12	1	24714	1235.7	494.28	1	24714	123.57	24714	247.14	24714	197.71	9.43
2025	06	770168	24714.0	4201.38	1977.12	1	24714	1235.7	494.28	1	24714	123.57	24714	247.14	24714	197.71	9.43
合计			12604.14	5931.36			3707.1	1482.84			370.71		741.42	741.42	5931.13	148.29	

## 备注：

- 本证明可作为参保人在本单位参加社会保险的证明。向相关部门提供，查验部门可通过登录网址：<https://sipub.sz.gov.cn/vp/>，输入下列验证码（ 3391ec8632bc1b51 ）核查，验证码有效期三个月。
- 生育保险中的险种“1”为生育保险，“2”为生育医疗。
- 医疗险种中的险种“1”为基本医疗保险一档，“2”为基本医疗保险二档，“4”为基本医疗保险三档，“5”为少儿/大学生医保（医疗保险二档），“6”为统筹医疗保险。
- 上述“缴费明细”表中带“\*”标识为补缴，空行为断缴。
- 居民养老保险、少儿/学生医疗保险缴费情况不在本清单中展示。
- 如2020年2月至6月的单位缴费部分金额为“0”或者缴费金额减半的，属于按规定减免后实收金额。
- 单位编号对应的单位名称：  
单位编号 770168 单位名称 深圳市路桥建设集团有限公司道路工程分公司



69、郑雨元

职业资格证书 Occupational Qualification Certificate		三级/高级技能 Third Level / Senior Skill Level			
 中华人民共和国 人力资源和社会保障部印制 The Ministry of Human Resources and Social Security, The People's Republic of China					
姓名 Name	郑雨元	性别 Sex	男	职业(工种)及等级 Occupation & Skill Level	桥梁养护工
出生日期 Birth Date	1968 年 06 月 01 日	理论知识考试成绩 Result of Theoretical Knowledge Test	80	操作技能考核成绩 Result of Operational Skill Test	75
文化程度 Educational Level	初中	评定成绩 Result of Test	合格		
发证日期 Date of Issue	2013年03月29日				
证书编号 Certificate No.	1319001033300164				
身份证号 ID Card No.	440301196806015511				
					
RSBZH RSBZH RSBZH RSBZH					

# 深圳市社会保险历年参保缴费明细表（个人）

姓名：郑雨元

社保电脑号：1137745

身份证号码：440301196806015511

页码：1

参保单位名称：深圳市路桥建设集团有限公司路面工程分公司

单位编号：770186

计算单位：元

缴费年	月	单位编号	养老保险			医疗保险			生育			工伤保险		失业保险			
			基数	单位交	个人交	险种	基数	单位交	个人交	险种	基数	单位交	基数	单位交	个人交		
2025	01	770186	27501.0	4675.17	2200.08	1	32952	1647.6	659.04	1	32952	164.76	32952	329.52	32952	263.62	65.9
2025	02	770186	27501.0	4675.17	2200.08	1	32952	1647.6	659.04	1	32952	164.76	32952	329.52	32952	263.62	65.9
2025	03	770186	27501.0	4675.17	2200.08	1	32952	1647.6	659.04	1	32952	164.76	32952	329.52	32952	263.62	65.9
2025	04	770186	27501.0	4675.17	2200.08	1	32952	1647.6	659.04	1	32952	164.76	32952	329.52	32952	263.62	65.9
2025	05	770186	27501.0	4675.17	2200.08	1	32952	1647.6	659.04	1	32952	164.76	32952	329.52	32952	263.62	65.9
2025	06	770186	27501.0	4675.17	2200.08	1	32952	1647.6	659.04	1	32952	164.76	32952	329.52	32952	263.62	65.9
合计			28051.02	13200.48			9885.6	3954.24			988.56		1977.12		1581.79		395.4

社保费缴纳清单  
证明专用章

**备注：**

1. 本证明可作为参保人在本单位参加社会保险的证明。向相关部门提供，查验部门可通过登录网址：<https://sipub.sz.gov.cn/vp/>，输入下列验证码（ 3391ec863498bd95 ）核查，验证码有效期三个月。
2. 生育保险中的险种“1”为生育保险，“2”为生育医疗。
3. 医疗险种中的险种“1”为基本医疗保险一档，“2”为基本医疗保险二档，“4”为基本医疗保险三档，“5”为少儿/大学生医保（医疗二档），“6”为统筹医疗保险。
4. 上述“缴费明细”表中带“\*”标识为补缴，空行为断缴。
5. 居民养老保险、少儿/学生医疗保险缴费情况不在本清单中展示。
6. 如2020年2月至6月的单位缴费部分金额为“0”或者缴费金额减半的，属于按规定减免后实收金额。
7. 单位编号对应的单位名称：

单位编号  
770186

单位名称  
深圳市路桥建设集团有限公司路面工程分公司



# 职业资格证书

Occupational Qualification Certificate

三级/高级技能  
Third Level / Senior Skill Level



中华人民共和国  
人力资源和社会保障部印制  
The Ministry of Human Resources and Social Security,  
The People's Republic of China



姓名 庄咏琪 性别 女  
Name Sex

出生日期 1977 年 12 月 10 日  
Birth Date Year Month Day

文化程度 中职中技  
Educational Level

发证日期 2013年03月29日  
Date of Issue

证书编号 1319001033300168  
Certificate No.

身份证号 440301197712104120  
ID Card No.

职业(工种)及等级 桥梁养护工  
Occupation & Skill Level

理论知识考试成绩 81  
Result of Theoretical Knowledge Test

操作技能考核成绩 73  
Result of Operational Skill Test

评定成绩 合格  
Result of Test

职业技能鉴定(指导)中心(印)  
Seal of Occupational Skill Training Authority

2013 年 03 月 27 日  
Year Month Day  
职业技能鉴定专用章

RSBZH RSBZH RSBZH RSBZH

# 深圳市社会保险历年参保缴费明细表（个人）

姓名：庄咏琪

社保电脑号：2639870

身份证号码：440301197712104120

页码：2

参保单位名称：深圳市路桥建设集团有限公司宝安分公司

单位编号：30015663

计算单位：元

缴费年	月	单位编号	养老保险			医疗保险			生育			工伤保险		失业保险			
			基数	单位交	个人交	险种	基数	单位交	个人交	险种	基数	单位交	基数	单位交	基数	单位交	个人交
2024	09	30015663	27501.0	4400.16	2200.08	1	32376	1618.8	647.52	1	32376	161.88	32952	329.52	32952	263.62	65.9
2024	10	30015663	27501.0	4400.16	2200.08	1	32376	1618.8	647.52	1	32376	161.88	32952	329.52	32952	263.62	65.9
2024	11	30015663	27501.0	4400.16	2200.08	1	32376	1618.8	647.52	1	32376	161.88	32952	329.52	32952	263.62	65.9
2024	12	30015663	27501.0	4400.16	2200.08	1	32376	1618.8	647.52	1	32376	161.88	32952	329.52	32952	263.62	65.9
2025	01	30015663	27501.0	4675.17	2200.08	1	32952	1647.6	659.04	1	32952	164.76	32952	329.52	32952	263.62	65.9
2025	02	30015663	27501.0	4675.17	2200.08	1	32952	1647.6	659.04	1	32952	164.76	32952	329.52	32952	263.62	65.9
2025	03	30015663	27501.0	4675.17	2200.08	1	32952	1647.6	659.04	1	32952	164.76	32952	329.52	32952	263.62	65.9
2025	04	30015663	27501.0	4675.17	2200.08	1	32952	1647.6	659.04	1	32952	164.76	32952	329.52	32952	263.62	65.9
2025	05	30015663	27501.0	4675.17	2200.08	1	32952	1647.6	659.04	1	32952	164.76	32952	329.52	32952	263.62	65.9
2025	06	30015663	27501.0	4675.17	2200.08	1	32952	1647.6	659.04	1	32952	164.76	32952	329.52	32952	263.62	65.9
合计				167357.34	91750.8			61955.37	24589.16			5764.66					1272.02

### 备注：

1. 本证明可作为参保人在本单位参加社会保险的证明。向相关部门提供，查验部门可通过登录网址：<https://sipub.sz.gov.cn/vp/>，输入下列验证码（3391ec86330bde6v）核查，验证码有效期三个月。
2. 生育保险中的险种“1”为生育保险，“2”为生育医疗。
3. 医疗险种中的险种“1”为基本医疗保险一档，“2”为基本医疗保险二档，“4”为基本医疗保险三档，“5”为少儿/大学生医保（医疗保险二档），“6”为统筹医疗保险。
4. 上述“缴费明细”表中带“\*”标识为补缴，空行为断缴。
5. 居民养老保险、少儿/学生医疗保险缴费情况不在本清单中展示。
6. 如2020年2月至6月的单位缴费部分金额为“0”或者缴费金额减半的，属于按规定减免后实收金额。
7. 单位编号对应的单位名称：  
单位编号：30015663  
单位名称：深圳市路桥建设集团有限公司宝安分公司



# 职业资格证书

Occupational Qualification Certificate

三级/高级技能  
Third Level / Senior Skill Level



中华人民共和国  
人力资源和社会保障部印制  
The Ministry of Human Resources and Social Security,  
The People's Republic of China



RSBZH RSBZH

RSBZH RSBZH

姓名 邓辉 性别 男  
Name Sex

职业(工种)及等级 公路养护工  
Occupation & Skill Level

出生日期 1970 年 11 月 01 日  
Birth Date Year Month Day

理论知识考试成绩 77  
Result of Theoretical Knowledge Test

文化程度 初中  
Educational Level

操作技能考核成绩 73  
Result of Operational Skill Test

发证日期 2013年03月28日  
Date of Issue

评定成绩 合格  
Result of Test

证书编号 1319001033300099  
Certificate No.

职业技能鉴定(指导)中心(印)  
Seal of Occupational Skill Testing Authority

身份证号 452528197011017491  
ID Card No.

2013 年 03 月 27 日  
职业技能鉴定专用章  
Year Month Day

RSBZH RSBZH

RSBZH RSBZH

# 深圳市社会保险历年参保缴费明细表（个人）

姓名：邓辉

社保电脑号：606710540

身份证号码：452528197011017491

页码：1

参保单位名称：深圳市路桥建设集团有限公司路面工程分公司

单位编号：770186

计算单位：元

缴费年	月	单位编号	养老保险			医疗保险			生育			工伤保险		失业保险		
			基数	单位交	个人交	险种	基数	单位交	个人交	险种	基数	单位交	基数	单位交	个人交	
2025	01	770186	24714.0	3954.24	1977.12	1	24714	1235.7	494.28	1	24714	123.57	24714	247.14	197.71	49.43
2025	02	770186	24714.0	3954.24	1977.12	1	24714	1235.7	494.28	1	24714	123.57	24714	247.14	197.71	49.43
2025	03	770186	24714.0	3954.24	1977.12	1	24714	1235.7	494.28	1	24714	123.57	24714	247.14	197.71	49.43
2025	04	770186	24714.0	3954.24	1977.12	1	24714	1235.7	494.28	1	24714	123.57	24714	247.14	197.71	49.43
2025	05	770186	24714.0	3954.24	1977.12	1	24714	1235.7	494.28	1	24714	123.57	24714	247.14	197.71	49.43
2025	06	770186	24714.0	3954.24	1977.12	1	24714	1235.7	494.28	1	24714	123.57	24714	247.14	197.71	49.43
合计			23725.44	11862.72			7414.2	2965.68			741.42		1482.84	1186.27		296.58

备注：

1. 本证明可作为参保人在本单位参加社会保险的证明。向相关部门提供，查验部门可通过登录网址：<https://sipub.sz.gov.cn/vp/>，输入下列验证码（ 3391ec86349896a1 ）核查，验证码有效期三个月。
2. 生育保险中的险种“1”为生育保险，“2”为生育医疗。
3. 医疗险种中的险种“1”为基本医疗保险一档，“2”为基本医疗保险二档，“4”为基本医疗保险三档，“5”为少儿/大学生医保（医疗保险二档），“6”为统筹医疗保险。
4. 上述“缴费明细”表中带“\*”标识为补缴，空行为断缴。
5. 居民养老保险、少儿/学生医疗保险缴费情况不在本清单中展示。
6. 如2020年2月至6月的单位缴费部分金额为“0”或者缴费金额减半的，属于按规定减免后实收金额。
7. 单位编号对应的单位名称：  
单位编号 770186 单位名称 深圳市路桥建设集团有限公司路面工程分公司





姓名 何中林 性别 男  
Name Sex

出生日期 1970 年 08 月 15 日  
Birth Date Year Month Day

证书编号 1719001042400380  
Certificate No.

身份证号 132923197008151812  
ID Card No.

发证机关(印)

Issued by

职业(工种)及等级 公路养护工四级

Occupation & Skill Level

理论知识考试成绩 70.0

Result of Theoretical Knowledge Test

操作技能考核成绩 71.0

Result of Operational Skill Test

评定成绩 合格

Result of Test

职业技能鉴定(指导)中心(印)

Seal of Occupational Skill Testing Authority

2017 年 09 月 26 日  
Year Month Day

Nº43696352

# 深圳市社会保险历年参保缴费明细表（个人）

姓名：何中林 社保电脑号：605309262 身份证号码：132923197008151812 页码：1  
参保单位名称：深圳市路桥建设集团有限公司 单位编号：770343 打印单位：元

缴费年	月	单位编号	养老保险			医疗保险			生育			工伤保险			失业保险		
			基数	单位交	个人交	险种	基数	单位交	个人交	险种	基数	单位交	基数	单位交	个人交		
2025	04	770343	24714.0	4201.38	1977.12	1	24714	1235.7	494.28	1	24714	123.57	24714	247.14	24714	197.71	9.43
2025	05	770343	24714.0	4201.38	1977.12	1	24714	1235.7	494.28	1	24714	123.57	24714	247.14	24714	197.71	9.43
2025	06	770343	24714.0	4201.38	1977.12	1	24714	1235.7	494.28	1	24714	123.57	24714	247.14	24714	197.71	9.43
合计			12604.14	5931.36				3707.1	1482.84			370.71		741.42		593.13	148.29

### 备注：

- 本证明可作为参保人在本单位参加社会保险的证明。向相关部门提供，查验部门可通过登录网址：<https://sipub.sz.gov.cn/vp/>，输入下列验证码（ 3391eb6af612e8a3 ）核查，验证码有效期三个月。
- 生育保险中的险种“1”为生育保险，“2”为生育医疗。
- 医疗险种中的险种“1”为基本医疗保险一档，“2”为基本医疗保险二档，“4”为基本医疗保险三档，“5”为少儿/大学生医保（医疗保险二档），“6”为统筹医疗保险。
- 上述“缴费明细”表中带“\*”标识为补缴，空行为断缴。
- 居民养老保险、少儿/学生医疗保险缴费情况不在本清单中展示。
- 如2020年2月至6月的单位缴费部分金额为“0”或者缴费金额减半的，属于按规定减免后实收金额。
- 单位编号对应的单位名称：  
单位编号 770343 单位名称 深圳市路桥建设集团有限公司



# 职业资格证书

Occupational Qualification Certificate

三级/高级技能  
Third Level / Senior Skill Level



中华人民共和国  
人力资源和社会保障部印制

The Ministry of Human Resources and Social Security,  
The People's Republic of China



RSBZH RSBZH

RSBZH RSBZH

姓名 廖丽思 性别 女  
Name Sex

出生日期 1975 年 08 月 10 日  
Birth Date Year Month Day

文化程度 高中  
Educational Level

发证日期 2013年03月28日  
Date of Issue

证书编号 1319001033300117  
Certificate No.

身份证号 440301197508103825  
ID Card No.

职业(工种)及等级 公路养护工  
Occupation & Skill Level

理论知识考试成绩 74  
Result of Theoretical Knowledge Test

操作技能考核成绩 73  
Result of Operational Skill Test

评定成绩 合格  
Result of Test

职业技能鉴定(指导)中心(印)  
Seal of Occupational Skill Testing Authority

2013 年 03 月 27 日  
鉴定专用章  
Year Month Day

RSBZH RSBZH

RSBZH RSBZH

# 深圳市社会保险历年参保缴费明细表（个人）

姓名：廖丽思 社保电脑号：2186573 身份证号：440301197508103825 页码：1  
参保单位名称：深圳市路桥建设集团有限公司市政工程分公司 单位编号：770172 计算单位：元

缴费年	月	单位编号	养老保险			医疗保险			生育			工伤保险			失业保险		
			基数	单位交	个人交	险种	基数	单位交	个人交	险种	基数	单位交	基数	单位交	个人交		
2025	04	770172	27501.0	4675.17	2200.08	1	32952	1647.6	659.04	1	32952	164.76	32952	197.71	32952	263.62	5.9
2025	05	770172	27501.0	4675.17	2200.08	1	32952	1647.6	659.04	1	32952	164.76	32952	197.71	32952	263.62	5.9
2025	06	770172	27501.0	4675.17	2200.08	1	32952	1647.6	659.04	1	32952	164.76	32952	197.71	32952	263.62	5.9
合计			14025.51	6600.24			4942.8	1977.12			494.28		333.08	190.86			197.7

### 备注：

- 本证明可作为参保人在本单位参加社会保险的证明。向相关部门提供，查验部门可通过登录网址：<https://sipub.sz.gov.cn/vp/>，输入下列验证码（ 3391ec8632c5af02 ）核查，验证码有效期三个月。
- 生育保险中的险种“1”为生育保险，“2”为生育医疗。
- 医疗险种中的险种“1”为基本医疗保险一档，“2”为基本医疗保险二档，“4”为基本医疗保险三档，“5”为少儿/大学生医保（医疗保险二档），“6”为统筹医疗保险。
- 上述“缴费明细”表中带“\*”标识为补缴，空行为断缴。
- 居民养老保险、少儿/学生医疗保险缴费情况不在本清单中展示。
- 如2020年2月至6月的单位缴费部分金额为“0”或者缴费金额减半的，属于按规定减免后实收金额。
- 单位编号对应的单位名称：  
单位编号 770172 单位名称 深圳市路桥建设集团有限公司市政工程分公司



职业资格证书  
Occupational Qualification Certificate

三级/高级技能  
Third Level / Senior Skill Level



中华人民共和国  
人力资源和社会保障部印制  
The Ministry of Human Resources and Social Security,  
The People's Republic of China



姓名 杨世强 性别 男  
Name Sex

出生日期 1971 年 09 月 25 日  
Birth Date Year Month Day

文化程度 初中  
Educational Level

发证日期 2013年03月28日  
Date of Issue

证书编号 1319001033300081  
Certificate No.

身份证号 440301197109254116  
ID Card No.

职业(工种)及等级 公路养护工  
Occupation & Skill Level

理论知识考试成绩 80  
Result of Theoretical Knowledge Test

操作技能考核成绩 79  
Result of Operational Skill Test

评定成绩 合格  
Result of Test

职业技能鉴定(指导)中心(印)  
Seal of Occupational Skill Testing Authority

2013 年 03 月 27 日  
Year Month Day



# 深圳市社会保险历年参保缴费明细表（个人）

姓名：杨世强 社保电脑号：1545596 身份证号：440301197109254116 页码：1  
参保单位名称：深圳市路桥建设集团有限公司道路工程分公司 单位编号：770168 单位：元

缴费年	月	单位编号	养老保险			医疗保险			生育			工伤保险			失业保险		
			基数	单位交	个人交	险种	基数	单位交	个人交	险种	基数	单位交	基数	单位交	个人交		
2025	04	770168	24714.0	4201.38	1977.12	1	24714	1235.7	494.28	1	24714	123.57	24714	247.14	24714	197.71	9.43
2025	05	770168	24714.0	4201.38	1977.12	1	24714	1235.7	494.28	1	24714	123.57	24714	247.14	24714	197.71	9.43
2025	06	770168	24714.0	4201.38	1977.12	1	24714	1235.7	494.28	1	24714	123.57	24714	247.14	24714	197.71	9.43
合计			12604.14	5931.36			3707.1	1482.84			370.71		741.42	593.13			148.29

### 备注：

1. 本证明可作为参保人在本单位参加社会保险的证明。向相关部门提供，查验部门可通过登录  
网址：<https://sipub.sz.gov.cn/vp/>，输入下列验真码（ 3391ec8632bcd16 ）核查，验真码有效期三个月。
2. 生育保险中的险种“1”为生育保险，“2”为生育医疗。
3. 医疗险种中的险种“1”为基本医疗保险一档，“2”为基本医疗保险二档，“4”为基本医疗保险三档，“5”为少儿/大学生医保（医疗保险二档），“6”为统筹医疗保险。
4. 上述“缴费明细”表中带“\*”标识为补缴，空行为断缴。
5. 居民养老保险、少儿/学生医疗保险缴费情况不在本清单中展示。
6. 如2020年2月至6月的单位缴费部分金额为“0”或者缴费金额减半的，属于按规定减免后实收金额。
7. 单位编号对应的单位名称：  
单位编号 770168 单位名称 深圳市路桥建设集团有限公司道路工程分公司



75、钟汉芳

# 职业资格证书

Occupational Qualification Certificate

三级/高级技能  
Third Level / Senior Skill Level



中华人民共和国  
人力资源和社会保障部印制  
The Ministry of Human Resources and Social Security,  
The People's Republic of China



姓名 钟汉芳 性别 女  
Name Sex

出生日期 1976年06月05日  
Birth Date Year Month Day

文化程度 大专  
Educational Level

发证日期 2013年03月28日  
Date of Issue

证书编号 1319001033300110  
Certificate No.

身份证号 441427197606052726  
ID Card No.

职业(工种)及等级 公路养护工  
Occupation & Skill Level

理论知识考试成绩 74  
Result of Theoretical Knowledge Test

操作技能考核成绩 73  
Result of Operational Skill Test

评定成绩 合格  
Result of Test



# 深圳市社会保险历年参保缴费明细表（个人）

姓名：钟汉芳 社保电脑号：1845026 身份证号码：441427197606052726 页码：1  
参保单位名称：深圳市路桥建设集团有限公司 单位编号：770343 计算单位：元

缴费年	月	单位编号	养老保险			医疗保险			生育			工伤保险			失业保险		
			基数	单位交	个人交	险种	基数	单位交	个人交	险种	基数	单位交	基数	单位交	个人交	基数	单位交
2025	04	770343	27501.0	4675.17	2200.08	1	32952	1647.6	659.04	1	32952	164.76	32952	329.52	32952	263.62	15.9
2025	05	770343	27501.0	4675.17	2200.08	1	32952	1647.6	659.04	1	32952	164.76	32952	329.52	32952	263.62	15.9
2025	06	770343	27501.0	4675.17	2200.08	1	32952	1647.6	659.04	1	32952	164.76	32952	329.52	32952	263.62	15.9
合计			14025.51	6600.24			4942.8	1977.12			494.28		988.36	190.86			197.7

### 备注：

- 本证明可作为参保人在本单位参加社会保险的证明。向相关部门提供，查验部门可通过登录网址：<https://sipub.sz.gov.cn/vp/>，输入下列验证码（ 3391eb6af613be0w ）核查，验证码有效期三个月。
- 生育保险中的险种“1”为生育保险，“2”为生育医疗。
- 医疗险种中的险种“1”为基本医疗保险一档，“2”为基本医疗保险二档，“4”为基本医疗保险三档，“5”为少儿/大学生医保（医疗保险二档），“6”为统筹医疗保险。
- 上述“缴费明细”表中带“\*”标识为补缴，空行为断缴。
- 居民养老保险、少儿/学生医疗保险缴费情况不在本清单中展示。
- 如2020年2月至6月的单位缴费部分金额为“0”或者缴费金额减半的，属于按规定减免后实收金额。
- 单位编号对应的单位名称：  
单位编号 770343 单位名称 深圳市路桥建设集团有限公司



职业资格证书  
Occupational Qualification Certificate

三级/高级技能  
Third Level / Senior Skill Level



中华人民共和国  
人力资源和社会保障部印制

The Ministry of Human Resources and Social Security,  
The People's Republic of China



姓名 朱秋良 性别 男  
Name Sex

出生日期 1970 年 09 月 18 日  
Birth Date Year Month Day

文化程度 高中  
Educational Level

发证日期 2013年03月28日  
Date of Issue

证书编号 1319001033300123  
Certificate No.

身份证号 441423197009182017  
ID Card No.

职业(工种)及等级 公路养护工  
Occupation & Skill Level

理论知识考试成绩 77  
Result of Theoretical Knowledge Test

操作技能考核成绩 71  
Result of Operational Skill Test

评定成绩 合格  
Result of Test

职业技能鉴定(指导)中心(印)  
Seal of Occupational Skill Testing Authority

2013 年 03 月 27 日  
Year Month Day



# 深圳市社会保险历年参保缴费明细表（个人）

姓名：朱秋良 社保电脑号：1033523 身份证号码：441423197009182017 页码：1  
参保单位名称：深圳市路桥建设集团有限公司道路工程分公司 单位编号：770168 计算单位：元

缴费年	月	单位编号	养老保险			医疗保险			生育			工伤保险			失业保险		
			基数	单位交	个人交	险种	基数	单位交	个人交	险种	基数	单位交	基数	单位交	个人交	基数	单位交
2025	04	770168	24714.0	4201.38	1977.12	1	24714	1235.7	494.28	1	24714	123.57	24714	247.14	24714	197.71	9.43
2025	05	770168	24714.0	4201.38	1977.12	1	24714	1235.7	494.28	1	24714	123.57	24714	247.14	24714	197.71	9.43
2025	06	770168	24714.0	4201.38	1977.12	1	24714	1235.7	494.28	1	24714	123.57	24714	247.14	24714	197.71	9.43
合计			12604.14	5931.36			3707.1	1482.84			370.71		741.42	741.42	5931.13	148.29	

### 备注：

1. 本证明可作为参保人在本单位参加社会保险的证明。向相关部门提供，查验部门可通过登录网址：<https://sipub.sz.gov.cn/vp/>，输入下列验证码（ 3391ec8632bdb57w ）核查，验证码有效期三个月。
2. 生育保险中的险种“1”为生育保险，“2”为生育医疗。
3. 医疗险种中的险种“1”为基本医疗保险一档，“2”为基本医疗保险二档，“4”为基本医疗保险三档，“5”为少儿/大学生医保（医疗保险二档），“6”为统筹医疗保险。
4. 上述“缴费明细”表中带“\*”标识为补缴，空行为断缴。
5. 居民养老保险、少儿/学生医疗保险缴费情况不在本清单中展示。
6. 如2020年2月至6月的单位缴费部分金额为“0”或者缴费金额减半的，属于按规定减免后实收金额。
7. 单位编号对应的单位名称：  
单位编号 770168 单位名称 深圳市路桥建设集团有限公司道路工程分公司



77、关基尘

		职业(工种)及等级 <u>公路养护工四级</u> Occupation & Skill Level _____
姓名 <u>关基尘</u> Name _____	性别 <u>男</u> Sex _____	理论知识考试成绩 <u>66.0</u> Result of Theoretical Knowledge Test _____
出生日期 <u>1981</u> 年 <u>07</u> 月 <u>08</u> 日 Birth Date _____ Year _____ Month _____ Day _____	证书编号 <u>1719001042400297</u> Certificate No. _____	操作技能考核成绩 <u>76.0</u> Result of Operational Skill Test _____
身份证号 <u>441702198107084233</u> ID Card No. _____	发证机关(印) Issued by _____	评定成绩 <u>合格</u> Result of Test _____
		 职业技能鉴定(指导)中心(印) Seal of Occupational Skill Testing Authority 2017 年 09 月 26 日 Year Month Day N°43696169

# 深圳市社会保险历年参保缴费明细表（个人）

姓名：关基尘 社保电脑号：609933549 身份证号码：441702198107084233 页码：1  
参保单位名称：深圳市路桥建设集团有限公司道路工程分公司 单位编号：770168 计算单位：元

缴费年	月	单位编号	养老保险			医疗保险			生育			工伤保险			失业保险		
			基数	单位交	个人交	险种	基数	单位交	个人交	险种	基数	单位交	基数	单位交	个人交	基数	单位交
2025	04	770168	7375.0	1180.0	590.0	1	7375	368.75	147.5	1	7375	36.88	7375	73.75	7375	59.00	4.75
2025	05	770168	7375.0	1180.0	590.0	1	7375	368.75	147.5	1	7375	36.88	7375	73.75	7375	59.00	4.75
2025	06	770168	7375.0	1180.0	590.0	1	7375	368.75	147.5	1	7375	36.88	7375	73.75	7375	59.00	4.75
合计			3540.0	1770.0			1106.25	442.5			110.64		221.25	177.0			44.25

### 备注：

- 本证明可作为参保人在本单位参加社会保险的证明。向相关部门提供，查验部门可通过登录网址：<https://sipub.sz.gov.cn/vp/>，输入下列验证码（ 3391ec8632bdfc9q ）核查，验证码有效期三个月。
- 生育保险中的险种“1”为生育保险，“2”为生育医疗。
- 医疗险种中的险种“1”为基本医疗保险一档，“2”为基本医疗保险二档，“4”为基本医疗保险三档，“5”为少儿/大学生医保（医疗保险二档），“6”为统筹医疗保险。
- 上述“缴费明细”表中带“\*”标识为补缴，空行为断缴。
- 居民养老保险、少儿/学生医疗保险缴费情况不在本清单中展示。
- 如2020年2月至6月的单位缴费部分金额为“0”或者缴费金额减半的，属于按规定减免后实收金额。
- 单位编号对应的单位名称：  
单位编号 770168 单位名称 深圳市路桥建设集团有限公司道路工程分公司



78、钟方坤



姓名 钟方坤 性别 男  
Name Sex

出生日期 1992 年 07 月 14 日  
Birth Date Year Month Day

证书编号 1719001042400310  
Certificate No.

身份证号 44080419920714117X  
ID Card No.

发证机关(印)

Issued by

职业(工种)及等级 公路养护工四级  
Occupation & Skill Level

理论知识考试成绩 63.0  
Result of Theoretical Knowledge Test

操作技能考核成绩 65.0  
Result of Operational Skill Test

评定成绩 合格  
Result of Test

职业技能鉴定(指导)中心(印)  
Seal of Occupational Skill Testing Authority

2017 年 09 月 26 日  
Year Month Day

Nº43696182

# 深圳市社会保险历年参保缴费明细表（个人）

姓名：钟方坤 社保电脑号：641546141 身份证号码：44080419920714117X 页码：1  
参保单位名称：深圳市路桥建设集团有限公司 单位编号：770343 计算单位：元

缴费年	月	单位编号	养老保险			医疗保险			生育			工伤保险			失业保险		
			基数	单位交	个人交	险种	基数	单位交	个人交	险种	基数	单位交	基数	单位交	个人交	基数	单位交
2025	04	770343	7372.0	1253.24	589.76	1	7372	368.6	147.44	1	7372	36.86	7372	73.72	7372	58.98	4.74
2025	05	770343	7372.0	1253.24	589.76	1	7372	368.6	147.44	1	7372	36.86	7372	73.72	7372	58.98	4.74
2025	06	770343	7372.0	1253.24	589.76	1	7372	368.6	147.44	1	7372	36.86	7372	73.72	7372	58.98	4.74
合计			3759.72	1769.28			1105.8	442.32			110.58		221.16	176.94			44.22

### 备注：

- 本证明可作为参保人在本单位参加社会保险的证明。向相关部门提供，查验部门可通过登录网址：<https://sipub.sz.gov.cn/vp/>，输入下列验证码（ 3391eb6af6148dap ）核查，验证码有效期三个月。
- 生育保险中的险种“1”为生育保险，“2”为生育医疗。
- 医疗险种中的险种“1”为基本医疗保险一档，“2”为基本医疗保险二档，“4”为基本医疗保险三档，“5”为少儿/大学生医保（医疗保险二档），“6”为统筹医疗保险。
- 上述“缴费明细”表中带“\*”标识为补缴，空行为断缴。
- 居民养老保险、少儿/学生医疗保险缴费情况不在本清单中展示。
- 如2020年2月至6月的单位缴费部分金额为“0”或者缴费金额减半的，属于按规定减免后实收金额。
- 单位编号对应的单位名称：  
单位编号 770343 单位名称 深圳市路桥建设集团有限公司



		
<h2>交通运输行业 职业技能等级证书</h2>		
<p>本证书由交通运输部职业资格中心监制，等级认定机构颁发，按照全国交通运输行业职业标准认定。表明持证人具备该职业（工种）相应技能等级水平。</p>		
	姓名： 具苇康	
交通运输部职业资格中心（监制） 证书专用章	证件类型： 身份证	
	证件号码： 441602199504051733	
	职业名称： 公路养护工	
	工种名称： _____	
	技能等级： 三级/高级工	
	证书编号： 2360003112300002	
查询网址： <a href="http://www.jtzyzg.org.cn/">http://www.jtzyzg.org.cn/</a>		
No.2360003112300002	广东省公路管理局科技教育中心 (实施机构) 发证日期：2023年03月07日	

# 深圳市社会保险历年参保缴费明细表（个人）

姓名：具苇康

社保电脑号：649804542

身份证号码：441602199504051733

页码：1

参保单位名称：深圳市路桥建设集团有限公司

单位编号：770343

计算单位：元

缴费年	月	单位编号	养老保险			医疗保险			生育			工伤保险			失业保险		
			基数	单位交	个人交	险种	基数	单位交	个人交	险种	基数	单位交	基数	单位交	个人交	基数	单位交
2025	04	770343	7042.0	1197.14	563.36	1	7042	352.1	140.84	1	7042	35.21	7042	70.42	7042	56.34	4.08
2025	05	770343	7042.0	1197.14	563.36	1	7042	352.1	140.84	1	7042	35.21	7042	70.42	7042	56.34	4.08
2025	06	770343	7042.0	1197.14	563.36	1	7042	352.1	140.84	1	7042	35.21	7042	70.42	7042	56.34	4.08
合计			3591.42	1690.08			1056.3	422.52			105.63		211.26	169.02			42.24

## 备注：

- 本证明可作为参保人在本单位参加社会保险的证明。向相关部门提供，查验部门可通过登录网址：<https://sipub.sz.gov.cn/vp/>，输入下列验证码（ 3391eb6af614bbf6 ）核查，验证码有效期三个月。
- 生育保险中的险种“1”为生育保险，“2”为生育医疗。
- 医疗险种中的险种“1”为基本医疗保险一档，“2”为基本医疗保险二档，“4”为基本医疗保险三档，“5”为少儿/大学生医保（医疗保险二档），“6”为统筹医疗保险。
- 上述“缴费明细”表中带“\*”标识为补缴，空行为断缴。
- 居民养老保险、少儿/学生医疗保险缴费情况不在本清单中展示。
- 如2020年2月至6月的单位缴费部分金额为“0”或者缴费金额减半的，属于按规定减免后实收金额。
- 单位编号对应的单位名称：  
单位编号：770343  
单位名称：深圳市路桥建设集团有限公司



80、陈世勇





## 交通运输行业 职业技能等级证书

本证书由交通运输部职业资格中心监制，等级认定机构颁发，按照全国交通运输行业职业标准认定。表明持证人具备该职业（工种）相应技能等级水平。

交通运输部职业资格中心（监制）  
证书专用章

查询网址：<http://www.jtzyzg.org.cn/>

No.2360003112400040

姓名：陈世勇

证件类型：身份证

证件号码：440982199310083697

职业名称：公路养护工

工种名称：

技能等级：四级/中级工

证书编号：2360003112400040

广东省公路管理局科技教育中心  
(实施机构)  
发证日期：2023年03月07日

### 深圳市社会保险历年参保缴费明细表（个人）

姓名：陈世勇      社保电脑号：649415054      身份证号码：440982199310083697      页码：1  
 参保单位名称：深圳市路桥建设集团有限公司公路桥梁分公司      单位编号：770272      打印日期：2023年07月11日

缴费年	月	单位编号	养老保险			医疗保险			生育			工伤保险				失业保险	
			基数	单位交	个人交	险种	基数	单位交	个人交	险种	基数	单位交	基数	单位交	个人交	基数	单位交
2025	04	770272	6202.0	992.32	496.16	1	6733	336.65	134.66	1	6733	33.67	6202	62.02	6202	49.62	2.4
2025	05	770272	6202.0	992.32	496.16	1	6733	336.65	134.66	1	6733	33.67	6202	62.02	6202	49.62	2.4
2025	06	770272	6202.0	992.32	496.16	1	6733	336.65	134.66	1	6733	33.67	6202	62.02	6202	49.62	2.4
合计			2976.96	1488.48			1009.95	403.98			101.01		186.06	148.86			37.2

**备注：**

1. 本证明可作为参保人在本单位参加社会保险的证明。向相关部门提供，查验部门可通过登录网址：<https://sipub.sz.gov.cn/vp/>，输入下列验证码（ 3391ec8632be704s ）核查，验证码有效期三个月。
2. 生育保险中的险种“1”为生育保险，“2”为生育医疗。
3. 医疗险种中的险种“1”为基本医疗保险一档，“2”为基本医疗保险二档，“4”为基本医疗保险三档，“5”为少儿/大学生医保（医疗保险二档），“6”为统筹医疗保险。
4. 上述“缴费明细”表中带“\*”标识为补缴，空行为断缴。
5. 居民养老保险、少儿/学生医疗保险缴费情况不在本清单中展示。
6. 如2020年2月至6月的单位缴费部分金额为“0”或者缴费金额减半的，属于按规定减免后实收金额。
7. 单位编号对应的单位名称：  
 单位编号：770272      单位名称：深圳市路桥建设集团有限公司公路桥梁分公司



81、陈祖强



姓名 陈祖强 性别 男  
Name Sex

出生日期 1966 年 05 月 26 日  
Birth Date Year Month Day

证书编号 1719001042400318  
Certificate No.

身份证号 440301196605265119  
ID Card No.

发证机关(印)

Issued by

职业(工种)及等级 公路养护工四级  
Occupation & Skill Level

理论知识考试成绩 78.0  
Result of Theoretical Knowledge Test

操作技能考核成绩 83.0  
Result of Operational Skill Test

评定成绩 合格  
Result of Test

职业技能鉴定(指导)中心(印)  
Seal of Occupational Skill Testing Authority

2017 年 09 月 26 日  
Year Month Day

Nº43696190

# 深圳市社会保险历年参保缴费明细表（个人）

姓名：陈祖强 社保电脑号：2208332 身份证号码：440301196605265119 页码：1  
参保单位名称：深圳市路桥建设集团有限公司 单位编号：770343 计算单位：元

缴费年	月	单位编号	养老保险			医疗保险			生育			工伤保险			失业保险		
			基数	单位交	个人交	险种	基数	单位交	个人交	险种	基数	单位交	基数	单位交	个人交		
2025	04	770343	27501.0	4675.17	2200.08	1	32952	1647.6	659.04	1	32952	164.76	32952	329.52	32952	263.62	15.9
2025	05	770343	27501.0	4675.17	2200.08	1	32952	1647.6	659.04	1	32952	164.76	32952	329.52	32952	263.62	15.9
2025	06	770343	27501.0	4675.17	2200.08	1	32952	1647.6	659.04	1	32952	164.76	32952	329.52	32952	263.62	15.9
合计			14025.51	6600.24			4942.8	1977.12			494.28		988.36		190.86		197.7

### 备注：

- 本证明可作为参保人在本单位参加社会保险的证明。向相关部门提供，查验部门可通过登录网址：<https://sipub.sz.gov.cn/vp/>，输入下列验证码（ 3391eb6af616f9bz ）核查，验证码有效期三个月。
- 生育保险中的险种“1”为生育保险，“2”为生育医疗。
- 医疗险种中的险种“1”为基本医疗保险一档，“2”为基本医疗保险二档，“4”为基本医疗保险三档，“5”为少儿/大学生医保（医疗保险二档），“6”为统筹医疗保险。
- 上述“缴费明细”表中带“\*”标识为补缴，空行为断缴。
- 居民养老保险、少儿/学生医疗保险缴费情况不在本清单中展示。
- 如2020年2月至6月的单位缴费部分金额为“0”或者缴费金额减半的，属于按规定减免后实收金额。
- 单位编号对应的单位名称：  
单位编号 770343 单位名称 深圳市路桥建设集团有限公司





姓名 武铭权 性别 男  
Name Sex

出生日期 1991 年 01 月 02 日  
Birth Date Year Month Day

证书编号 1719001042400343  
Certificate No.

身份证号 440823199101027319  
ID Card No.

发证机关(印)

Issued by

职业(工种)及等级 公路养护工四级

Occupation & Skill Level

理论知识考试成绩 67.0

Result of Theoretical Knowledge Test

操作技能考核成绩 79.0

Result of Operational Skill Test

评定成绩 合格

Result of Test

职业技能鉴定(指导)中心(印)

Seal of Occupational Skill Testing Authority

2017 年 09 月 26 日  
Year Month Day

Nº43696215

# 深圳市社会保险历年参保缴费明细表（个人）

姓名: 武铭权 社保电脑号: 632832529 身份证号码: 440823199101027319 页码: 1  
参保单位名称: 深圳市路桥建设集团有限公司 单位编号: 770343 计算单位: 元

缴费年	月	单位编号	养老保险			医疗保险			生育			工伤保险			失业保险		
			基数	单位交	个人交	险种	基数	单位交	个人交	险种	基数	单位交	基数	单位交	个人交	基数	单位交
2025	04	770343	7142.0	1214.14	571.36	1	7142	357.1	142.84	1	7142	35.71	7142	71.42	7142	57.14	4.28
2025	05	770343	7142.0	1214.14	571.36	1	7142	357.1	142.84	1	7142	35.71	7142	71.42	7142	57.14	4.28
2025	06	770343	7142.0	1214.14	571.36	1	7142	357.1	142.84	1	7142	35.71	7142	71.42	7142	57.14	4.28
合计			3642.42	1714.08			1071.3	428.52			107.13		214.26	71.42		171.42	42.84

### 备注:

1. 本证明可作为参保人在本单位参加社会保险的证明。向相关部门提供, 查验部门可通过登录  
网址: <https://sipub.sz.gov.cn/vp/>, 输入下列验真码 ( 3391eb6af6171af5 ) 核查, 验真码有效期三个月。
2. 生育保险中的险种“1”为生育保险, “2”为生育医疗。
3. 医疗险种中的险种“1”为基本医疗保险一档, “2”为基本医疗保险二档, “4”为基本医疗保险三档, “5”为少儿/大学生医保(医疗保险二档), “6”为统筹医疗保险。
4. 上述“缴费明细”表中带“\*”标识为补缴, 空行为断缴。
5. 居民养老保险、少儿/学生医疗保险缴费情况不在本清单中展示。
6. 如2020年2月至6月的单位缴费部分金额为“0”或者缴费金额减半的, 属于按规定减免后实收金额。
7. 单位编号对应的单位名称:  
单位编号 770343 单位名称 深圳市路桥建设集团有限公司





姓名 陈世洪 性别 男  
Name Sex

出生日期 1965 年 09 月 13 日  
Birth Date Year Month Day

证书编号 1719001042400304  
Certificate No.

身份证号 440301196509133810  
ID Card No.

发证机关(印)

Issued by

职业(工种)及等级 公路养护工四级

Occupation & Skill Level

理论知识考试成绩 60.0

Result of Theoretical Knowledge Test

操作技能考核成绩 74.0

Result of Operational Skill Test

评定成绩 合格

Result of Test

职业技能鉴定(指导)中心(印)

Seal of Occupational Skill Testing Authority

2017 年 09 月 26 日  
Year Month Day

Nº43696176

# 深圳市社会保险历年参保缴费明细表（个人）

姓名：陈世洪 社保电脑号：1033602 身份证号：440301196509133810 页码：1  
参保单位名称：深圳市路桥建设集团有限公司道路工程分公司 单位编号：770168 缴费基数单位：元

缴费年	月	单位编号	养老保险			医疗保险			生育			工伤保险		失业保险			
			基数	单位交	个人交	险种	基数	单位交	个人交	险种	基数	单位交	基数	单位交	个人交		
2025	04	770168	27501.0	4675.17	2200.08	1	32952	1647.6	659.04	1	32952	164.76	32952	329.52	32952	263.62	35.9
2025	05	770168	27501.0	4675.17	2200.08	1	32952	1647.6	659.04	1	32952	164.76	32952	329.52	32952	263.62	35.9
2025	06	770168	27501.0	4675.17	2200.08	1	32952	1647.6	659.04	1	32952	164.76	32952	329.52	32952	263.62	35.9
合计			14025.51	6600.24			4942.8	1977.12			494.28		988.65	190.86		197.7	

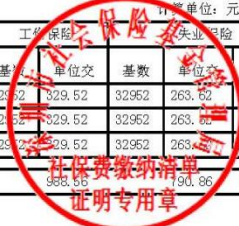

### 备注：

1. 本证明可作为参保人在本单位参加社会保险的证明。向相关部门提供，查验部门可通过登录  
网址：<https://sipub.sz.gov.cn/vp/>，输入下列验证码（ 3391ec8632bf2bct ）核查，验证码有效期三个月。
2. 生育保险中的险种“1”为生育保险，“2”为生育医疗。
3. 医疗险种中的险种“1”为基本医疗保险一档，“2”为基本医疗保险二档，“4”为基本医疗保险三档，“5”为少儿/大学生医保（医疗保险二档），“6”为统筹医疗保险。
4. 上述“缴费明细”表中带“\*”标识为补缴，空行为断缴。
5. 居民养老保险、少儿/学生医疗保险缴费情况不在本清单中展示。
6. 如2020年2月至6月的单位缴费部分金额为“0”或者缴费金额减半的，属于按规定减免后实收金额。
7. 单位编号对应的单位名称：  
单位编号 770168 单位名称 深圳市路桥建设集团有限公司道路工程分公司



84、郑小宝



姓名 **郑小宝** 性别 **男**  
Name \_\_\_\_\_ Sex \_\_\_\_\_

出生日期 **1990 02 07** 年 月 日  
Birth Date \_\_\_\_\_ Year \_\_\_\_\_ Month \_\_\_\_\_ Day \_\_\_\_\_

证书编号 **1719001042400318**  
Certificate No. \_\_\_\_\_

身份证号 **440825199002073953**  
ID Card No. \_\_\_\_\_

职业技能鉴定专用章  
发证机关(印)  
Issued by

职业(工种)及等级 **公路养护工四级**  
Occupation & Skill Level \_\_\_\_\_

理论知识考试成绩 **72.0**  
Result of Theoretical Knowledge Test \_\_\_\_\_

操作技能考核成绩 **66.0**  
Result of Operational Skill Test \_\_\_\_\_

评定成绩 **合格**  
Result of Test \_\_\_\_\_

职业技能鉴定(指导)中心(印)  
Seal of Occupational Skill Testing Authority

2017年09月26日  
Year Month Day

No.43696188

### 深圳市社会保险历年参保缴费明细表(个人)

姓名: 郑小宝      社保电脑号: 633360256      身份证号码: 440825199002073953      页码: 1  
 参保单位名称: 深圳市路桥建设集团有限公司      单位编号: 770343      单位: 元

缴费年	月	单位编号	养老保险			医疗保险			生育保险			工伤保险					
			基数	单位交	个人交	险种	基数	单位交	个人交	险种	基数	单位交	基数	单位交	个人交		
2025	04	770343	8208.0	1395.36	656.64	1	8208	410.4	164.16	1	8208	41.04	8208	82.08	8208	65.66	6.42
2025	05	770343	8208.0	1395.36	656.64	1	8208	410.4	164.16	1	8208	41.04	8208	82.08	8208	65.66	6.42
2025	06	770343	8208.0	1395.36	656.64	1	8208	410.4	164.16	1	8208	41.04	8208	82.08	8208	65.66	6.42
合计			4186.08	1969.92			1231.2	492.48		123.12		246.24	196.98				49.26

**备注:**

1. 本证明可作为参保人在本单位参加社会保险的证明。向相关部门提供, 查验部门可通过登录网址: <https://sipub.sz.gov.cn/vp/>, 输入下列验证码( 3391eb6af617d781 ) 核查, 验证码有效期三个月。
2. 生育保险中的险种“1”为生育保险, “2”为生育医疗。
3. 医疗险种中的险种“1”为基本医疗保险一档, “2”为基本医疗保险二档, “4”为基本医疗保险三档, “5”为少儿/大学生医保(医疗保险二档), “6”为统筹医疗保险。
4. 上述“缴费明细”表中带“\*”标识为补缴, 空行为断缴。
5. 居民养老保险、少儿/学生医疗保险缴费情况不在本清单中展示。
6. 如2020年2月至6月的单位缴费部分金额为“0”或者缴费金额减半的, 属于按规定减免后实收金额。
7. 单位编号对应的单位名称:  
 单位编号: 770343      单位名称: 深圳市路桥建设集团有限公司







姓名 郑志文 性别 男  
Name Sex

出生日期 1970年06月13日  
Birth Date Year Month Day

证书编号 1719001042400378  
Certificate No.

身份证号 442522197006132735  
ID Card No.

发证机关(印)

Issued by

职业(工种)及等级 公路养护工四级  
Occupation & Skill Level

理论知识考试成绩 68.0  
Result of Theoretical Knowledge Test

操作技能考核成绩 76.0  
Result of Operational Skill Test

评定成绩 合格  
Result of Test

职业技能鉴定(指导)中心(印)  
Seal of Occupational Skill Testing Authority

2017年09月26日  
Year Month Day

№43696250

## 深圳市社会保险历年参保缴费明细表（个人）

姓名：郑志文

社保电脑号：1033777

身份证号码：442522197006132735

页码：1

参保单位名称：深圳市路桥建设集团有限公司路面工程分公司

单位编号：770186

计算单位：元

缴费年	月	单位编号	养老保险			医疗保险			生育			工伤保险		失业保险			
			基数	单位交	个人交	险种	基数	单位交	个人交	险种	基数	单位交	基数	单位交	个人交		
2025	01	770186	24714.0	4201.38	1977.12	1	24714	1235.7	494.28	1	24714	123.57	24714	247.14	24714	197.71	49.43
2025	02	770186	24714.0	4201.38	1977.12	1	24714	1235.7	494.28	1	24714	123.57	24714	247.14	24714	197.71	49.43
2025	03	770186	24714.0	4201.38	1977.12	1	24714	1235.7	494.28	1	24714	123.57	24714	247.14	24714	197.71	49.43
2025	04	770186	24714.0	4201.38	1977.12	1	24714	1235.7	494.28	1	24714	123.57	24714	247.14	24714	197.71	49.43
2025	05	770186	24714.0	4201.38	1977.12	1	24714	1235.7	494.28	1	24714	123.57	24714	247.14	24714	197.71	49.43
2025	06	770186	24714.0	4201.38	1977.12	1	24714	1235.7	494.28	1	24714	123.57	24714	247.14	24714	197.71	49.43
合计			25208.28	11862.72			7414.2	2965.68			741.42		1482.84	1186.28		296.58	

社保费缴纳清单  
证明专用章

**备注：**

1. 本证明可作为参保人在本单位参加社会保险的证明。向相关部门提供，查验部门可通过登录  
网址：<https://sipub.sz.gov.cn/vp/>，输入下列验证码（ 3391ec863498a7f5 ）核查，验证码有效期三个月。
2. 生育保险中的险种“1”为生育保险，“2”为生育医疗。
3. 医疗险种中的险种“1”为基本医疗保险一档，“2”为基本医疗保险二档，“4”为基本医疗保险三档，“5”为少儿/大学生医保（医疗保险二档），“6”为统筹医疗保险。
4. 上述“缴费明细”表中带“\*”标识为补缴，空行为断缴。
5. 居民养老保险、少儿/学生医疗保险缴费情况不在本清单中展示。
6. 如2020年2月至6月的单位缴费部分金额为“0”或者缴费金额减半的，属于按规定减免后实收金额。
7. 单位编号对应的单位名称：  
单位编号 770186 单位名称 深圳市路桥建设集团有限公司路面工程分公司



		职业(工种)及等级 <u>公路养护工四级</u> Occupation & Skill Level _____
姓名 <u>于靓靓</u> 性别 <u>女</u> Name _____ Sex _____		理论知识考试成绩 <u>71.0</u> Result of Theoretical Knowledge Test _____
出生日期 <u>1980</u> 年 <u>03</u> 月 <u>24</u> 日 Birth Date _____ Year _____ Month _____ Day _____		操作技能考核成绩 <u>71.0</u> Result of Operational Skill Test _____
证书编号 <u>1719001042400332</u> Certificate No. _____		评定成绩 <u>合格</u> Result of Test _____
身份证号 <u>430103198003241522</u> ID Card No. _____		
发证机关(印) Issued by		2017 年 09 月 26 日 Year Month Day
		Nº43696204

# 深圳市社会保险历年参保缴费明细表（个人）

姓名：于霞霞

社保电脑号：601189233

身份证号码：430103198003241522

页码：1

参保单位名称：深圳市路桥建设集团有限公司路面工程分公司

单位编号：770186

计算单位：元

缴费年	月	单位编号	养老保险			医疗保险			生育			工伤保险		失业保险			
			基数	单位交	个人交	险种	基数	单位交	个人交	险种	基数	单位交	基数	单位交	个人交		
2025	01	770186	24714.0	4201.38	1977.12	1	24714	1235.7	494.28	1	24714	123.57	24714	247.14	24714	197.71	49.43
2025	02	770186	24714.0	4201.38	1977.12	1	24714	1235.7	494.28	1	24714	123.57	24714	247.14	24714	197.71	49.43
2025	03	770186	24714.0	4201.38	1977.12	1	24714	1235.7	494.28	1	24714	123.57	24714	247.14	24714	197.71	49.43
2025	04	770186	24714.0	4201.38	1977.12	1	24714	1235.7	494.28	1	24714	123.57	24714	247.14	24714	197.71	49.43
2025	05	770186	24714.0	4201.38	1977.12	1	24714	1235.7	494.28	1	24714	123.57	24714	247.14	24714	197.71	49.43
2025	06	770186	24714.0	4201.38	1977.12	1	24714	1235.7	494.28	1	24714	123.57	24714	247.14	24714	197.71	49.43
合计			25208.28	11862.72			7414.2	2965.68			741.42		1482.84	1186.28		296.58	

社保费缴纳清单  
证明专用章

**备注：**

1. 本证明可作为参保人在本单位参加社会保险的证明。向相关部门提供，查验部门可通过登录  
网址：<https://sipub.sz.gov.cn/vp/>，输入下列验证码（ 3391ec863499538x ）核查，验证码有效期三个月。
2. 生育保险中的险种“1”为生育保险，“2”为生育医疗。
3. 医疗险种中的险种“1”为基本医疗保险一档，“2”为基本医疗保险二档，“4”为基本医疗保险三档，“5”为少儿/大学生医保（医疗保险二档），“6”为统筹医疗保险。
4. 上述“缴费明细”表中带“\*”标识为补缴，空行为断缴。
5. 居民养老保险、少儿/学生医疗保险缴费情况不在本清单中展示。
6. 如2020年2月至6月的单位缴费部分金额为“0”或者缴费金额减半的，属于按规定减免后实收金额。
7. 单位编号对应的单位名称：  

单位编号	770186	单位名称	深圳市路桥建设集团有限公司路面工程分公司
------	--------	------	----------------------





姓名 潘新东 性别 男  
Name Sex

出生日期 1990 年 01 月 16 日  
Birth Date Year Month Day

证书编号 1719001042400322  
Certificate No.

身份证号 432524199001160155  
ID Card No.

发证机关(印)  
Issued by

职业(工种)及等级 公路养护工四级  
Occupation & Skill Level

理论知识考试成绩 60.0  
Result of Theoretical Knowledge Test

操作技能考核成绩 70.0  
Result of Operational Skill Test

评定成绩 合格  
Result of Test

职业技能鉴定(指导)中心(印)  
Seal of Occupational Skill Testing Authority

2017 年 09 月 26 日  
Year Month Day

Nº 43696194

# 深圳市社会保险历年参保缴费明细表（个人）

姓名：潘新东

社保电脑号：635964725

身份证号码：432524199001160155

页码：1

参保单位名称：深圳市路桥建设集团有限公司桥梁分公司

单位编号：30035925

计算单位：元

缴费年	月	单位编号	养老保险			医疗保险			生育			工伤保险			失业保险		
			基数	单位交	个人交	险种	基数	单位交	个人交	险种	基数	单位交	基数	单位交	个人交	基数	单位交
2025	04	30035925	13250.0	2252.5	1060.0	1	13250	662.5	265.0	1	13250	66.25	13250	119.25	13250	106.0	66.5
2025	05	30035925	13250.0	2252.5	1060.0	1	13250	662.5	265.0	1	13250	66.25	13250	119.25	13250	106.0	66.5
2025	06	30035925	13250.0	2252.5	1060.0	1	13250	662.5	265.0	1	13250	66.25	13250	119.25	13250	106.0	66.5
合计			6757.5	3180.0			1987.5	795.0			198.75		357.75	318.0			79.5

## 备注：

1. 本证明可作为参保人在本单位参加社会保险的证明。向相关部门提供，查验部门可通过登录网址：<https://sipub.sz.gov.cn/vp/>，输入下列验证码（ 3391ec863322f22q ）核查，验证码有效期三个月。
2. 生育保险中的险种“1”为生育保险，“2”为生育医疗。
3. 医疗险种中的险种“1”为基本医疗保险一档，“2”为基本医疗保险二档，“4”为基本医疗保险三档，“5”为少儿/大学生医保（医疗保险二档），“6”为统筹医疗保险。
4. 上述“缴费明细”表中带“\*”标识为补缴，空行为断缴。
5. 居民养老保险、少儿/学生医疗保险缴费情况不在本清单中展示。
6. 如2020年2月至6月的单位缴费部分金额为“0”或者缴费金额减半的，属于按规定减免后实收金额。
7. 单位编号对应的单位名称：  
单位编号：30035925  
单位名称：深圳市路桥建设集团有限公司桥梁分公司





姓名 陈波 性别 男  
Name Sex

出生日期 1988 年 04 月 24 日  
Birth Date Year Month Day

证书编号 1719001042400333  
Certificate No.

身份证号 610323198804245515  
ID Card No.

职业技能鉴定专用章

发证机关(印)

Issued by

职业(工种)及等级 公路养护工四级

Occupation & Skill Level

理论知识考试成绩 61.0

Result of Theoretical Knowledge Test

操作技能考核成绩 72.0

Result of Operational Skill Test

评定成绩 合格

Result of Test

职业技能鉴定(指导)中心(印)

Seal of Occupational Skill Testing Authority

2017 年 09 月 26 日  
Year Month Day

Nº43696205

# 深圳市社会保险历年参保缴费明细表（个人）

姓名：陈波

社保电话号：611213440

身份证号码：610323198804245515

页码：2

参保单位名称：深圳市路桥建设集团有限公司宝安分公司

单位编号：30015663

计算单位：元

缴费年	月	单位编号	养老保险			医疗保险			生育			工伤保险		失业保险			
			基数	单位交	个人交	险种	基数	单位交	个人交	险种	基数	单位交	基数	单位交	基数	单位交	个人交
2022	10	30015663	3633.0	544.95	290.64	1	7778	482.24	155.56	1	3633	16.35	3633	11.33	2360	16.52	7.08
2022	11	30015663	3633.0	544.95	290.64	1	7778	482.24	155.56	1	3633	16.35	3633	11.33	2360	16.52	7.08
2022	12	30015663	3633.0	544.95	290.64	1	7778	482.24	155.56	1	3633	16.35	3633	11.33	2360	16.52	7.08
2023	01	30015663	3633.0	544.95	290.64	1	7778	482.24	155.56	1	3633	18.17	3633	11.33	2360	16.52	7.08
2023	02	30015663	3633.0	544.95	290.64	1	7778	482.24	155.56	1	3633	18.17	3633	11.33	2360	16.52	7.08
2023	03	30015663	3633.0	544.95	290.64	1	7778	482.24	155.56	1	3633	18.17	3633	11.33	2360	16.52	7.08
2023	04	30015663	3633.0	544.95	290.64	1	7778	482.24	155.56	1	3633	18.17	3633	11.33	2360	16.52	7.08
2023	05	30015663	3633.0	544.95	290.64	1	7778	482.24	155.56	1	3633	18.17	3633	14.17	2360	16.52	7.08
2023	06	30015663	3633.0	544.95	290.64	1	7778	482.24	155.56	1	3633	18.17	3633	14.17	2360	16.52	7.08
2023	07	30015663	7350.0	1102.5	588.0	1	7778	482.24	155.56	1	7350	36.75	7350	28.67	2360	16.52	7.08
2023	08	30015663	7350.0	1102.5	588.0	1	7778	482.24	155.56	1	7350	36.75	7350	28.67	2360	16.52	7.08
2023	09	30015663	7350.0	1102.5	588.0	1	7778	482.24	155.56	1	7350	36.75	7350	28.67	2360	16.52	7.08
2023	10	30015663	7350.0	1102.5	588.0	1	7350	441.0	147.0	1	7350	36.75	7350	28.67	2360	16.52	7.08
2023	11	30015663	7350.0	1102.5	588.0	1	7350	441.0	147.0	1	7350	36.75	7350	28.67	2360	16.52	7.08
2023	12	30015663	7350.0	1102.5	588.0	1	7350	441.0	147.0	1	7350	36.75	7350	28.67	2360	16.52	7.08
2024	01	30015663	7350.0	1102.5	588.0	1	7350	367.5	147.0	1	7350	36.75	7350	28.67	7350	58.8	14.7
2024	02	30015663	7350.0	1102.5	588.0	1	7350	367.5	147.0	1	7350	36.75	7350	28.67	7350	58.8	14.7
2024	03	30015663	7350.0	1102.5	588.0	1	7350	367.5	147.0	1	7350	36.75	7350	57.33	7350	58.8	14.7
2024	04	30015663	7350.0	1176.0	588.0	1	7350	367.5	147.0	1	7350	36.75	7350	57.33	7350	58.8	14.7
2024	05	30015663	7350.0	1176.0	588.0	1	7350	367.5	147.0	1	7350	36.75	7350	57.33	7350	58.8	14.7
2024	06	30015663	7350.0	1176.0	588.0	1	7350	367.5	147.0	1	7350	36.75	7350	57.33	7350	58.8	14.7
2024	07	30015663	7350.0	1176.0	588.0	1	7350	367.5	147.0	1	7350	36.75	7350	73.5	7350	58.8	14.7
2024	08	30015663	7350.0	1176.0	588.0	1	7350	367.5	147.0	1	7350	36.75	7350	73.5	7350	58.8	14.7
2024	09	30015663	7350.0	1176.0	588.0	1	7350	367.5	147.0	1	7350	36.75	7350	73.5	7350	58.8	14.7
2024	10	30015663	7350.0	1176.0	588.0	1	7350	367.5	147.0	1	7350	36.75	7350	73.5	7350	58.8	14.7
2024	11	30015663	7350.0	1176.0	588.0	1	7350	367.5	147.0	1	7350	36.75	7350	73.5	7350	58.8	14.7
2024	12	30015663	7350.0	1176.0	588.0	1	7350	367.5	147.0	1	7350	36.75	7350	73.5	7350	58.8	14.7
2025	01	30015663	7350.0	1249.5	588.0	1	7350	367.5	147.0	1	7350	36.75	7350	73.5	7350	58.8	14.7
2025	02	30015663	7350.0	1249.5	588.0	1	7350	367.5	147.0	1	7350	36.75	7350	73.5	7350	58.8	14.7
2025	03	30015663	7350.0	1249.5	588.0	1	7350	367.5	147.0	1	7350	36.75	7350	73.5	7350	58.8	14.7
2025	04	30015663	7350.0	1249.5	588.0	1	7350	367.5	147.0	1	7350	36.75	7350	73.5	7350	58.8	14.7
2025	05	30015663	7350.0	1249.5	588.0	1	7350	367.5	147.0	1	7350	36.75	7350	73.5	7350	58.8	14.7
2025	06	30015663	7350.0	1249.5	588.0	1	7350	367.5	147.0	1	7350	36.75	7350	73.5	7350	58.8	14.7
合计			53119.32	28395.04			28842.6	10768.64			1696.38						689.72



备注：

- 1. 本证明可作为参保人在本单位参加社会保险的证明。向相关部门提供，查验部门可通过登录网址：<https://sipub.sz.gov.cn/vp/>，输入下列验真码（ 3391ec86330e9c64 ）核查，验真码有效期三个月。
- 2. 生育保险中的险种“1”为生育保险，“2”为生育医疗。
- 3. 医疗险种中的险种“1”为基本医疗保险一档，“2”为基本医疗保险二档，“4”为基本医疗保险三档，“5”为少儿/大学生医保（医疗保险二档），“6”为统筹医疗保险。
- 4. 上述“缴费明细”表中带“\*”标识为补缴，空行为断缴。
- 5. 居民养老保险、少儿/学生医疗保险缴费情况不在本清单中展示。
- 6. 如2020年2月至6月的单位缴费部分金额为“0”或者缴费金额减半的，属于按规定减免后实收金额。
- 7. 单位编号对应的单位名称：  
单位编号 30015663 单位名称 深圳市路桥建设集团有限公司宝安分公司



89、钱毅丞



姓名 钱毅丞 性别 男  
Name Sex

出生日期 1992 年11 月 29 日  
Birth Date Year Month Day

证书编号 1619009020500111  
Certificate No.

身份证号 659001199211293015  
ID Card No.



职业(工种)及等级 公路养护工五级  
Occupation & Skill Level

理论知识考试成绩 87.0  
Result of Theoretical Knowledge Test

操作技能考核成绩 79.0  
Result of Operational Skill Test

评定成绩 合格  
Result of Test



# 深圳市社会保险历年参保缴费明细表（个人）

姓名：钱毅丞 社保电脑号：641540840 身份证号码：659001199211293015 页码：1  
参保单位名称：深圳市路桥建设集团有限公司 单位编号：770343 打印单位：元

缴费年	月	单位编号	养老保险			医疗保险			生育			工伤保险			失业保险		
			基数	单位交	个人交	险种	基数	单位交	个人交	险种	基数	单位交	基数	单位交	个人交		
2025	04	770343	7167.0	1218.39	573.36	1	7167	358.35	143.34	1	7167	35.84	7167	71.67	7167	57.34	4.33
2025	05	770343	7167.0	1218.39	573.36	1	7167	358.35	143.34	1	7167	35.84	7167	71.67	7167	57.34	4.33
2025	06	770343	7167.0	1218.39	573.36	1	7167	358.35	143.34	1	7167	35.84	7167	71.67	7167	57.34	4.33
合计			3655.17	1720.08			1075.05	430.02			107.52		215.01	7172.02		172.02	42.99

## 备注：

- 本证明可作为参保人在本单位参加社会保险的证明。向相关部门提供，查验部门可通过登录网址：<https://sipub.sz.gov.cn/vp/>，输入下列验真码（ 3391eb6af6182d91 ）核查，验真码有效期三个月。
- 生育保险中的险种“1”为生育保险，“2”为生育医疗。
- 医疗险种中的险种“1”为基本医疗保险一档，“2”为基本医疗保险二档，“4”为基本医疗保险三档，“5”为少儿/大学生医保（医疗保险二档），“6”为统筹医疗保险。
- 上述“缴费明细”表中带“\*”标识为补缴，空行为断缴。
- 居民养老保险、少儿/学生医疗保险缴费情况不在本清单中展示。
- 如2020年2月至6月的单位缴费部分金额为“0”或者缴费金额减半的，属于按规定减免后实收金额。
- 单位编号对应的单位名称：  
单位编号 770343 单位名称 深圳市路桥建设集团有限公司



90、庞文江

		职业(工种)及等级 <u>公路养护工四级</u> Occupation & Skill Level _____
姓名 <u>庞文江</u> Name _____	性别 <u>男</u> Sex _____	理论知识考试成绩 <u>61.0</u> Result of Theoretical Knowledge Test _____
出生日期 <u>1969</u> 年 <u>08</u> 月 <u>01</u> 日 Birth Date _____ Year _____ Month _____ Day _____	证书编号 <u>1719001042400306</u> Certificate No. _____	操作技能考核成绩 <u>80.0</u> Result of Operational Skill Test _____
身份证号 <u>442529196908010016</u> ID Card No. _____		评定成绩 <u>合格</u> Result of Test _____
发证机关(印) Issued by _____		2017年 09 月 26 日 Year Month Day
		Nº43696178

# 深圳市社会保险历年参保缴费明细表（个人）

姓名：庞文江 社保电脑号：1033650 身份证号码：442529196908010016 页码：1  
参保单位名称：深圳市路桥建设集团有限公司 单位编号：770343 单位：元

缴费年	月	单位编号	养老保险			医疗保险			生育			工伤保险			失业保险		
			基数	单位交	个人交	险种	基数	单位交	个人交	险种	基数	单位交	基数	单位交	个人交		
2025	04	770343	24714.0	4201.38	1977.12	1	24714	1235.7	494.28	1	24714	123.57	24714	247.14	24714	197.71	9.43
2025	05	770343	24714.0	4201.38	1977.12	1	24714	1235.7	494.28	1	24714	123.57	24714	247.14	24714	197.71	9.43
2025	06	770343	24714.0	4201.38	1977.12	1	24714	1235.7	494.28	1	24714	123.57	24714	247.14	24714	197.71	9.43
合计			12604.14	5931.36				3707.1	1482.84			370.71		741.42		593.13	148.29

### 备注：

- 本证明可作为参保人在本单位参加社会保险的证明。向相关部门提供，查验部门可通过登录网址：<https://sipub.sz.gov.cn/vp/>，输入下列验证码（ 3391eb6af618f56b ）核查，验证码有效期三个月。
- 生育保险中的险种“1”为生育保险，“2”为生育医疗。
- 医疗险种中的险种“1”为基本医疗保险一档，“2”为基本医疗保险二档，“4”为基本医疗保险三档，“5”为少儿/大学生医保（医疗保险二档），“6”为统筹医疗保险。
- 上述“缴费明细”表中带“\*”标识为补缴，空行为断缴。
- 居民养老保险、少儿/学生医疗保险缴费情况不在本清单中展示。
- 如2020年2月至6月的单位缴费部分金额为“0”或者缴费金额减半的，属于按规定减免后实收金额。
- 单位编号对应的单位名称：  
单位编号 770343 单位名称 深圳市路桥建设集团有限公司



91、罗风阳

 <b>交通运输行业 职业技能等级证书</b>	 
本证书由交通运输部职业资格中心监制，等级认定机构颁发，按照全国交通运输行业职业标准认定。表明持证人具备该职业（工种）相应技能等级水平。	姓名：_____罗风阳_____
 交通运输部职业资格中心（监制） 证书专用章	证件类型：_____身份证_____
	证件号码：_____410425198005046051_____
	职业名称：_____公路养护工_____
	工种名称：_____
	技能等级：_____四级/中级工_____
查询网址： <a href="http://www.jtzyzg.org.cn/">http://www.jtzyzg.org.cn/</a> No.2360003112400037	证书编号：_____2360003112400037_____
	广东省公路管理局科技教育中心 (实施机构) 发证日期：2023年03月07日

# 深圳市社会保险历年参保缴费明细表（个人）

姓名: 罗风阳 社保电脑号: 614433766 身份证号码: 410425198005046051 页码: 1  
参保单位名称: 深圳市路桥建设集团有限公司桥梁分公司 单位编号: 30035925 计算单位: 元

缴费年	月	单位编号	养老保险			医疗保险			生育			工伤保险			失业保险		
			基数	单位交	个人交	险种	基数	单位交	个人交	险种	基数	单位交	基数	单位交	个人交	基数	单位交
2025	04	30035925	6450.0	1032.0	516.0	1	6733	336.65	134.66	1	6733	33.67	6450.0	58.05	6450.0	51.60	2.9
2025	05	30035925	6450.0	1032.0	516.0	1	6733	336.65	134.66	1	6733	33.67	6450.0	58.05	6450.0	51.60	2.9
2025	06	30035925	6450.0	1032.0	516.0	1	6733	336.65	134.66	1	6733	33.67	6450.0	58.05	6450.0	51.60	2.9
合计			3096.0	1548.0				1009.95	403.98			101.01		174.15		154.8	38.7

### 备注:

- 本证明可作为参保人在本单位参加社会保险的证明。向相关部门提供, 查验部门可通过登录  
网址: <https://sipub.sz.gov.cn/vp/>, 输入下列验真码 ( 3391ec8633245667 ) 核查, 验真码有效期三个月。
- 生育保险中的险种“1”为生育保险, “2”为生育医疗。
- 医疗险种中的险种“1”为基本医疗保险一档, “2”为基本医疗保险二档, “4”为基本医疗保险三档, “5”为少儿/大学生医保(医疗保险二档), “6”为统筹医疗保险。
- 上述“缴费明细”表中带“\*”标识为补缴, 空行为断缴。
- 居民养老保险、少儿/学生医疗保险缴费情况不在本清单中展示。
- 如2020年2月至6月的单位缴费部分金额为“0”或者缴费金额减半的, 属于按规定减免后实收金额。
- 单位编号对应的单位名称:  
单位编号 30035925 单位名称 深圳市路桥建设集团有限公司桥梁分公司



92、张宏

		职业(工种)及等级公路养护工四级 Occupation & Skill Level _____
姓名 张宏 Name _____	性别 男 Sex _____	理论知识考试成绩 76.0 Result of Theoretical Knowledge Test _____
出生日期 1987 年 03 月 07 日 Birth Date _____ Year _____ Month _____ Day _____	证书编号 1719001042400349 Certificate No. _____	操作技能考核成绩 78.0 Result of Operational Skill Test _____
身份证号 44030119870307151X ID Card No. _____	职业技能鉴定专用章	评定成绩 合格 Result of Test _____
发证机关(印) Issued by _____	职业技能鉴定(指导)中心(印) Seal of Occupational Skill Testing Authority	2017 年 09 月 26 日 Year _____ Month _____ Day _____
		№43696221

# 深圳市社会保险历年参保缴费明细表（个人）

姓名：张宏 社保电脑号：621391391 身份证号码：44030119870307151X 页码：1  
参保单位名称：深圳市路桥建设集团有限公司 单位编号：770343 计算单位：元

缴费年	月	单位编号	养老保险			医疗保险			生育			工伤保险			失业保险		
			基数	单位交	个人交	险种	基数	单位交	个人交	险种	基数	单位交	基数	单位交	个人交	基数	单位交
2025	04	770343	8042.0	1367.14	643.36	1	8042	402.1	160.84	1	8042	40.21	8042	80.42	8042	64.34	6.08
2025	05	770343	8042.0	1367.14	643.36	1	8042	402.1	160.84	1	8042	40.21	8042	80.42	8042	64.34	6.08
2025	06	770343	8042.0	1367.14	643.36	1	8042	402.1	160.84	1	8042	40.21	8042	80.42	8042	64.34	6.08
合计			4101.42	1930.08			1206.3	482.52			120.63		241.26	193.02			48.24

## 备注：

- 本证明可作为参保人在本单位参加社会保险的证明。向相关部门提供，查验部门可通过登录网址：<https://sipub.sz.gov.cn/vp/>，输入下列验证码（ 3391eb6af619c1d0 ）核查，验证码有效期三个月。
- 生育保险中的险种“1”为生育保险，“2”为生育医疗。
- 医疗险种中的险种“1”为基本医疗保险一档，“2”为基本医疗保险二档，“4”为基本医疗保险三档，“5”为少儿/大学生医保（医疗保险二档），“6”为统筹医疗保险。
- 上述“缴费明细”表中带“\*”标识为补缴，空行为断缴。
- 居民养老保险、少儿/学生医疗保险缴费情况不在本清单中展示。
- 如2020年2月至6月的单位缴费部分金额为“0”或者缴费金额减半的，属于按规定减免后实收金额。
- 单位编号对应的单位名称：  
单位编号 770343 单位名称 深圳市路桥建设集团有限公司



93、闫博钊

 	姓名 <b>闫博钊</b> 性别 <b>男</b> Name Sex	职业(工种)及等级 <b>公路养护工四级</b> Occupation & Skill Level
	出生日期 <b>1994年02月11日</b> Birth Date Year Month Day	理论知识考试成绩 <b>61.0</b> Result of Theoretical Knowledge Test
证书编号 <b>1719001042400350</b> Certificate No.	操作技能考核成绩 <b>68.0</b> Result of Operational Skill Test	
身份证号 <b>610303199402111214</b> ID Card No.	评定成绩 <b>合格</b> Result of Test	
发证机关(印) Issued by		职业技能鉴定(指导)中心(印) Seat of Occupational Skill Testing Authority 2017年09月26日 Year Month Day No.43696222

深圳市社会保险历年参保缴费明细表(个人)

姓名: 闫博钊 社保电脑号: 646950711 身份证号码: 610303199402111214 页码: 1  
 参保单位名称: 深圳市路桥建设集团有限公司 单位编号: 770343

缴费年	月	单位编号	养老保险			医疗保险			生育			工伤保险			
			基数	单位交	个人交	险种	基数	单位交	个人交	险种	基数	单位交	基数	单位交	个人交
2025	04	770343	7350.0	1249.5	588.0	1	7350	367.5	147.0	1	7350	36.75	7350	58.8	4.7
2025	05	770343	7350.0	1249.5	588.0	1	7350	367.5	147.0	1	7350	36.75	7350	58.8	4.7
2025	06	770343	7350.0	1249.5	588.0	1	7350	367.5	147.0	1	7350	36.75	7350	58.8	4.7
合计			3748.5	1764.0			1102.5	441.0			110.25				44.1

备注:

1. 本证明可作为参保人在本单位参加社会保险的证明。向相关部门提供, 查验部门可通过登录  
 网址: <https://sipub.sz.gov.cn/vp/>, 输入下列验证码( 3391eb6af61a166i ) 核查, 验证码有效期三个月。
2. 生育保险中的险种“1”为生育保险, “2”为生育医疗。
3. 医疗险种中的险种“1”为基本医疗保险一档, “2”为基本医疗保险二档, “4”为基本医疗保险三档, “5”为少儿/大学生医保(医疗保险二档), “6”为统筹医疗保险。
4. 上述“缴费明细”表中带“\*”标识为补缴, 空行为断缴。
5. 居民养老保险、少儿/学生医疗保险缴费情况不在本清单中展示。
6. 如2020年2月至6月的单位缴费部分金额为“0”或者缴费金额减半的, 属于按规定减免后实收金额。
7. 单位编号对应的单位名称:  
 单位编号 770343 单位名称 深圳市路桥建设集团有限公司



		
<h2>交通运输行业 职业技能等级证书</h2>		
<p>本证书由交通运输部职业资格中心监制，等级认定机构颁发，按照全国交通运输行业职业标准认定。表明持证人具备该职业（工种）相应技能等级水平。</p>		
 <p>交通运输部职业资格中心（监制） 证书专用章</p>	姓名：_____	林伟平
	证件类型：_____	身份证
	证件号码：_____	440881198905180211
	职业名称：_____	公路养护工
	工种名称：_____	—
	技能等级：_____	三级/高级工
	证书编号：_____	2360003112300011
查询网址： <a href="http://www.jtzyzg.org.cn/">http://www.jtzyzg.org.cn/</a>	广东省公路管理局科技教育中心 (实施机构)	
No.2360003112300011	发证日期：2023年03月07日	

## 深圳市社会保险历年参保缴费明细表（个人）

姓名：林伟平

社保电脑号：635713342

身份证号码：440881198905180211

页码：1

参保单位名称：深圳市路桥建设集团有限公司

单位编号：770343

计算单位：元

缴费年	月	单位编号	养老保险			医疗保险			生育			工伤保险		失业保险			
			基数	单位交	个人交	险种	基数	单位交	个人交	险种	基数	单位交	基数	单位交	个人交		
2024	06	770343	5750.0	862.5	460.0	1	6475	323.75	129.5	1	6475	32.38	5750	44.85	5750	46.0	11.5
2024	07	770343	5750.0	862.5	460.0	1	6475	323.75	129.5	1	6475	32.38	5750	44.85	5750	46.0	11.5
2024	08	770343	5750.0	862.5	460.0	1	6475	323.75	129.5	1	6475	32.38	5750	44.85	5750	46.0	11.5
2024	09	770343	5750.0	862.5	460.0	1	6475	323.75	129.5	1	6475	32.38	5750	44.85	5750	46.0	11.5
2024	10	770343	5750.0	862.5	460.0	1	6475	323.75	129.5	1	6475	32.38	5750	44.85	5750	46.0	11.5
2024	11	770343	5750.0	862.5	460.0	1	6475	323.75	129.5	1	6475	32.38	5750	44.85	5750	46.0	11.5
2024	12	770343	5750.0	862.5	460.0	1	6475	323.75	129.5	1	6475	32.38	5750	44.85	5750	46.0	11.5
2025	01	770343	5750.0	920.0	460.0	1	6733	336.65	134.66	1	6733	33.67	5750	44.85	5750	46.0	11.5
2025	02	770343	5750.0	920.0	460.0	1	6733	336.65	134.66	1	6733	33.67	5750	44.85	5750	46.0	11.5
2025	03	770343	5750.0	920.0	460.0	1	6733	336.65	134.66	1	6733	33.67	5750	44.85	5750	46.0	11.5
2025	04	770343	5750.0	920.0	460.0	1	6733	336.65	134.66	1	6733	33.67	5750	44.85	5750	46.0	11.5
2025	05	770343	5750.0	920.0	460.0	1	6733	336.65	134.66	1	6733	33.67	5750	44.85	5750	46.0	11.5
2025	06	770343	5750.0	920.0	460.0	1	6733	336.65	134.66	1	6733	33.67	5750	44.85	5750	46.0	11.5
合计			11557.5	5980.0			4286.15	1714.46			428.68		734.85		598.0		149.5



**备注：**

1. 本证明可作为参保人在本单位参加社会保险的证明。向相关部门提供，查验部门可通过登录网址：<https://sipub.sz.gov.cn/vp/>，输入下列验证码（ 3391ec86373b5371 ）核查，验证码有效期三个月。
2. 生育保险中的险种“1”为生育保险，“2”为生育医疗。
3. 医疗险种中的险种“1”为基本医疗保险一档，“2”为基本医疗保险二档，“4”为基本医疗保险三档，“5”为少儿/大学生医保（医疗保险二档），“6”为统筹医疗保险。
4. 上述“缴费明细”表中带“\*”标识为补缴，空行为断缴。
5. 居民养老保险、少儿/学生医疗保险缴费情况不在本清单中展示。
6. 如2020年2月至6月的单位缴费部分金额为“0”或者缴费金额减半的，属于按规定减免后实收金额。
7. 单位编号对应的单位名称：  
 单位编号：770343  
 单位名称：深圳市路桥建设集团有限公司



95、梁峰江





## 交通运输行业 职业技能等级证书

本证书由交通运输部职业资格中心监制，等级认定机构颁发，按照全国交通运输行业职业标准认定。表明持证人具备该职业（工种）相应技能等级水平。

交通运输部职业资格中心（监制）  
**证书专用章**

查询网址：<http://www.jtzyzg.org.cn/>

No.2360003112400074

姓名：梁峰江

证件类型：身份证

证件号码：130427198808010058

职业名称：公路养护工

工种名称：

技能等级：四级/中级工

证书编号：2360003112400074

广东省公路管理局科技教育中心  
(实施机构)  
发证日期：2023年03月07日

### 深圳市社会保险历年参保缴费明细表（个人）

姓名：梁峰江      社保电脑号：622155861      身份证号码：130427198808010058  
 参保单位名称：深圳市路桥建设集团有限公司罗湖分公司      单位编号：770085

缴费年	月	单位编号	养老保险			医疗保险			生育保险			工伤保险			失业保险		
			基数	单位交	个人交	险种	基数	单位交	个人交	险种	基数	单位交	基数	单位交	基数	单位交	个人交
2025	06	770085	5650.0	904.0	452.0	1	6733	336.65	134.66	1	6733	33.67	5650.0	5650.0	452.0	11.8	
合计			904.0	452.0			336.65	134.66			33.67		5650.0	452.0	11.8		

**备注：**

- 本证明可作为参保人在本单位参加社会保险的证明。向相关部门提供，查验部门可通过登录网址：<https://sipub.sz.gov.cn/vp/>，输入下列验证码（3391ec863728682m）核查，验证码有效期三个月。
- 生育保险中的险种“1”为生育保险，“2”为生育医疗。
- 医疗险种中的险种“1”为基本医疗保险一档，“2”为基本医疗保险二档，“4”为基本医疗保险三档，“5”为少儿/大学生医保（医疗保险二档），“6”为统筹医疗保险。
- 上述“缴费明细”表中带“\*”标识为补缴，空行为断缴。
- 居民养老保险、少儿/学生医疗保险缴费情况不在本清单中展示。
- 如2020年2月至6月的单位缴费部分金额为“0”或者缴费金额减半的，属于按规定减免后实收金额。
- 单位编号对应的单位名称：  
单位编号：770085      单位名称：深圳市路桥建设集团有限公司罗湖分公司



职业资格证书  
Occupational Qualification Certificate

三级/高级技能  
Third Level / Senior Skill Level



中华人民共和国  
人力资源和社会保障部印制

The Ministry of Human Resources and Social Security,  
The People's Republic of China



姓名 杨培旺 性别 男  
Name Sex

出生日期 1970年01月24日  
Birth Date Year Month Day

文化程度 初中  
Educational Level

发证日期 2013年03月28日  
Date of Issue

证书编号 1319001033300063  
Certificate No.

身份证号 440825197001241717  
ID Card No.

职业(工种)及等级 公路养护工  
Occupation & Skill Level

理论知识考试成绩 72  
Result of Theoretical Knowledge Test

操作技能考核成绩 66  
Result of Operational Skill Test

评定成绩 合格  
Result of Test

职业技能鉴定(指导)中心(印)  
Seal of Occupational Skill Testing Authority

2013年03月27日  
Year Month Day



RSBZH RSBZH RSBZH RSBZH

# 深圳市社会保险历年参保缴费明细表（个人）

姓名：杨培旺 社保电脑号：1150104 身份证号：440825197001241717 页码：1  
参保单位名称：深圳市路桥建设集团有限公司桥梁分公司 单位编号：30035925 单位：元

缴费年	月	单位编号	养老保险			医疗保险			生育			工伤保险			失业保险		
			基数	单位交	个人交	险种	基数	单位交	个人交	险种	基数	单位交	基数	单位交	个人交		
2025	04	30035925	24714.0	4201.38	1977.12	1	24714	1235.7	494.28	1	24714	123.57	24714	222.43	24714	197.71	49.43
2025	05	30035925	24714.0	4201.38	1977.12	1	24714	1235.7	494.28	1	24714	123.57	24714	222.43	24714	197.71	49.43
2025	06	30035925	24714.0	4201.38	1977.12	1	24714	1235.7	494.28	1	24714	123.57	24714	222.43	24714	197.71	49.43
合计			12604.14	5931.36			3707.1	1482.84			370.71		667.29	593.13			148.29



### 备注：

1. 本证明可作为参保人在本单位参加社会保险的证明。向相关部门提供，查验部门可通过登录  
网址：<https://sipub.sz.gov.cn/vp/>，输入下列验证码（ 3391ec8637f0be6t ）核查，验证码有效期三个月。
2. 生育保险中的险种“1”为生育保险，“2”为生育医疗。
3. 医疗险种中的险种“1”为基本医疗保险一档，“2”为基本医疗保险二档，“4”为基本医疗保险三档，“5”为少儿/大学生医保（医疗保险二档），“6”为统筹医疗保险。
4. 上述“缴费明细”表中带“\*”标识为补缴，空行为断缴。
5. 居民养老保险、少儿/学生医疗保险缴费情况不在本清单中展示。
6. 如2020年2月至6月的单位缴费部分金额为“0”或者缴费金额减半的，属于按规定减免后实收金额。
7. 单位编号对应的单位名称：  
单位编号 30035925 单位名称 深圳市路桥建设集团有限公司桥梁分公司







## 交通运输行业 职业技能等级证书

本证书由交通运输部职业资格中心监制，等级认定机构颁发，按照全国交通运输行业职业标准认定。表明持证人具备该职业（工种）相应技能等级水平。

交通运输部职业资格中心（监制）

交通运输部职业资格中心（监制）  
证书专用章

查询网址：<http://www.jtzyzg.org.cn/>

No.2360003112400021

姓名：严威

证件类型：身份证

证件号码：441781199408080113

职业名称：公路养护工

工种名称：—

技能等级：四级/中级工

证书编号：2360003112400021

广东省公路管理局科技教育中心  
(实施机构)

发证日期：2023年03月07日

### 深圳市社会保险历年参保缴费明细表（个人）

姓名：严威      社保电话号：800628360      身份证号码：441781199408080113      计算单位：元

参保单位名称：深圳市路桥建设集团有限公司      单位编号：770343

缴费年	月	单位编号	养老保险			医疗保险			生育保险			失业保险					
			基数	单位交	个人交	险种	基数	单位交	个人交	险种	基数	单位交	基数	单位交	个人交		
2025	06	770343	6750.0	1147.5	540.0	1	6750	337.5	135.0	1	6750	33.75	6750	7.5	6750	54.0	13.5
合计				1147.5	540.0		337.5	135.0		33.75		67.5	54.0	13.5			

**备注：**

1. 本证明可作为参保人在本单位参加社会保险的证明。向相关部门提供，查验部门可通过登录网址：<https://sipub.sz.gov.cn/vp/>，输入下列验真码（ 3391ec8638070c2w ）核查，验真码有效期三个月。
2. 生育保险中的险种“1”为生育保险，“2”为生育医疗。
3. 医疗险种中的险种“1”为基本医疗保险一档，“2”为基本医疗保险二档，“4”为基本医疗保险三档，“5”为少儿/大学生医保（医疗保险二档），“6”为统筹医疗保险。
4. 上述“缴费明细”表中带“\*”标识为补缴，空行为断缴。
5. 居民养老保险、少儿/学生医疗保险缴费情况不在本清单中展示。
6. 如2020年2月至6月的单位缴费部分金额为“0”或者缴费金额减半的，属于按规定减免后实收金额。
7. 单位编号对应的单位名称：  

单位编号 770343	单位名称 深圳市路桥建设集团有限公司
----------------	-----------------------





姓名 宋秀琼 性别 女  
Name Sex

出生日期 1982 年 06 月 05 日  
Birth Date Year Month Day

证书编号 1719001042400328  
Certificate No.

身份证号 511381198206053303  
ID Card No.

发证机关(印)

Issued by

职业(工种)及等级 公路养护工四级

Occupation & Skill Level

理论知识考试成绩 70.0

Result of Theoretical Knowledge Test

操作技能考核成绩 80.0

Result of Operational Skill Test

评定成绩 合格

Result of Test

职业技能鉴定(指导)中心(印)

Seal of Occupational Skill Testing Authority

2017 年 09 月 26 日  
Year Month Day

Nº43696200

# 深圳市社会保险历年参保缴费明细表（个人）

姓名：宋秀琼

社保电脑号：617073715

身份证号码：511381198206053303

页码：1

参保单位名称：深圳市路桥建设集团有限公司

单位编号：770343

计算单位：元

缴费年	月	单位编号	养老保险			医疗保险			生育			工伤保险		失业保险			
			基数	单位交	个人交	险种	基数	单位交	个人交	险种	基数	单位交	基数	单位交	个人交		
2024	06	770343	24714.0	3954.24	1977.12	1	24714	1235.7	494.28	1	24714	123.57	24714	192.77	24714	197.71	49.43
2024	07	770343	24714.0	3954.24	1977.12	1	24714	1235.7	494.28	1	24714	123.57	24714	247.14	24714	197.71	49.43
2024	08	770343	24714.0	3954.24	1977.12	1	24714	1235.7	494.28	1	24714	123.57	24714	247.14	24714	197.71	49.43
2025	06	770343	24714.0	4201.38	1977.12	1	24714	1235.7	494.28	1	24714	123.57	24714	247.14	24714	197.71	49.43
合计			16064.1	7908.48			4942.8	1977.12			494.28						197.72

### 备注：

1. 本证明可作为参保人在本单位参加社会保险的证明。向相关部门提供，查验部门可通过登录网址：<https://sipub.sz.gov.cn/vp/>，输入下列验证码（ 3391ec86373cb723 ）核查，验证码有效期三个月。
2. 生育保险中的险种“1”为生育保险，“2”为生育医疗。
3. 医疗险种中的险种“1”为基本医疗保险一档，“2”为基本医疗保险二档，“4”为基本医疗保险三档，“5”为少儿/大学生医保（医疗保险二档），“6”为统筹医疗保险。
4. 上述“缴费明细”表中带“\*”标识为补缴，空行为断缴。
5. 居民养老保险、少儿/学生医疗保险缴费情况不在本清单中展示。
6. 如2020年2月至6月的单位缴费部分金额为“0”或者缴费金额减半的，属于按规定减免后实收金额。
7. 单位编号对应的单位名称：  
单位编号 770343 单位名称 深圳市路桥建设集团有限公司





# 职业资格证书

Occupational Qualification Certificate

三级/高级技能  
Third Level / Senior Skill Level



中华人民共和国  
人力资源和社会保障部印制

The Ministry of Human Resources and Social Security,  
The People's Republic of China



RSBZH RSBZH

RSBZH RSBZH

姓名 官子榆 性别 男  
Name Sex

职业(工种)及等级 公路养护工  
Occupation & Skill Level

出生日期 1982 年 08 月 15 日  
Birth Date Year Month Day

理论知识考试成绩 71  
Result of Theoretical Knowledge Test

文化程度 大学  
Educational Level

操作技能考核成绩 75  
Result of Operational Skill Test

发证日期 2013年03月28日  
Date of Issue

评定成绩 合格  
Result of Test

证书编号 1319001033300101  
Certificate No.

职业技能鉴定(指导)中心(印)  
Seal of Occupational Skill Testing Authority

身份证号 440301198208156970  
ID Card No.

2013 年 03 月 27 日  
Year Month Day  
职业技能鉴定专用章

RSBZH RSBZH

RSBZH RSBZH

## 深圳市社会保险历年参保缴费明细表（个人）

姓名：官子榆

社保电脑号：605411386

身份证号码：440301198208156970

页码：1

参保单位名称：深圳市路桥建设集团有限公司

单位编号：770343

计算单位：元

缴费年	月	单位编号	养老保险			医疗保险			生育		工伤保险		失业保险				
			基数	单位交	个人交	险种	基数	单位交	个人交	险种	基数	单位交	基数	单位交	个人交		
2024	06	770343	6792.0	1086.72	543.36	1	6792	339.6	135.84	1	6792	33.96	6792	52.98	6792	54.34	13.58
2024	07	770343	6792.0	1086.72	543.36	1	6792	339.6	135.84	1	6792	33.96	6792	67.92	6792	54.34	13.58
2024	08	770343	6792.0	1086.72	543.36	1	6792	339.6	135.84	1	6792	33.96	6792	67.92	6792	54.34	13.58
2024	09	770343	6792.0	1086.72	543.36	1	6792	339.6	135.84	1	6792	33.96	6792	67.92	6792	54.34	13.58
2024	10	770343	6792.0	1086.72	543.36	1	6792	339.6	135.84	1	6792	33.96	6792	67.92	6792	54.34	13.58
2024	11	770343	6792.0	1086.72	543.36	1	6792	339.6	135.84	1	6792	33.96	6792	67.92	6792	54.34	13.58
2024	12	770343	6792.0	1086.72	543.36	1	6792	339.6	135.84	1	6792	33.96	6792	67.92	6792	54.34	13.58
2025	01	770343	6792.0	1154.64	543.36	1	6792	339.6	135.84	1	6792	33.96	6792	67.92	6792	54.34	13.58
2025	02	770343	6792.0	1154.64	543.36	1	6792	339.6	135.84	1	6792	33.96	6792	67.92	6792	54.34	13.58
2025	03	770343	6792.0	1154.64	543.36	1	6792	339.6	135.84	1	6792	33.96	6792	67.92	6792	54.34	13.58
2025	04	770343	6792.0	1154.64	543.36	1	6792	339.6	135.84	1	6792	33.96	6792	67.92	6792	54.34	13.58
2025	05	770343	6792.0	1154.64	543.36	1	6792	339.6	135.84	1	6792	33.96	6792	67.92	6792	54.34	13.58
2025	06	770343	6792.0	1154.64	543.36	1	6792	339.6	135.84	1	6792	33.96	6792	67.92	6792	54.34	13.58
合计			14534.88	7063.68			4414.8	1765.92			441.48		868.02	108.42		176.54	



**备注：**

1. 本证明可作为参保人在本单位参加社会保险的证明。向相关部门提供，查验部门可通过登录网址：<https://sipub.sz.gov.cn/vp/>，输入下列验证码（ 3391ec86373ec86z ）核查，验证码有效期三个月。
2. 生育保险中的险种“1”为生育保险，“2”为生育医疗。
3. 医疗险种中的险种“1”为基本医疗保险一档，“2”为基本医疗保险二档，“4”为基本医疗保险三档，“5”为少儿/大学生医保（医疗保险二档），“6”为统筹医疗保险。
4. 上述“缴费明细”表中带“\*”标识为补缴，空行为断缴。
5. 居民养老保险、少儿/学生医疗保险缴费情况不在本清单中展示。
6. 如2020年2月至6月的单位缴费部分金额为“0”或者缴费金额减半的，属于按规定减免后实收金额。
7. 单位编号对应的单位名称：  
 单位编号：770343  
 单位名称：深圳市路桥建设集团有限公司



101、陈小兵

		职业(工种)及等级 <u>公路养护工四级</u> Occupation & Skill Level _____
姓名 <u>陈小兵</u> Name _____	性别 <u>男</u> Sex _____	理论知识考试成绩 <u>62.0</u> Result of Theoretical Knowledge Test _____
出生日期 <u>1989</u> 年 <u>03</u> 月 <u>02</u> 日 Birth Date _____ Year _____ Month _____ Day _____	证书编号 <u>1719001042400311</u> Certificate No. _____	操作技能考核成绩 <u>80.0</u> Result of Operational Skill Test _____
身份证号 <u>622427198903021458</u> ID Card No. _____	发证机关(印) Issued by _____	评定成绩 <u>合格</u> Result of Test _____
		 职业技能鉴定(指导)中心(印) Seal of Occupational Skill Testing Authority
		2017年09月26日 Year Month Day
		Nº43696183

## 深圳市社会保险历年参保缴费明细表（个人）

姓名：陈小兵

社保电脑号：639051696

身份证号码：622427198903021458

页码：1

参保单位名称：深圳市路桥建设集团有限公司

单位编号：770343

计算单位：元

缴费年	月	单位编号	养老保险			医疗保险			生育			工伤保险		失业保险			
			基数	单位交	个人交	险种	基数	单位交	个人交	险种	基数	单位交	基数	单位交	基数	单位交	个人交
2024	06	770343	8542.0	1281.3	683.36	1	8542	427.1	170.84	1	8542	42.71	8542	66.63	8542	68.34	17.08
2024	07	770343	8542.0	1281.3	683.36	1	8542	427.1	170.84	1	8542	42.71	8542	66.63	8542	68.34	17.08
2024	08	770343	8542.0	1281.3	683.36	1	8542	427.1	170.84	1	8542	42.71	8542	66.63	8542	68.34	17.08
2024	09	770343	8542.0	1281.3	683.36	1	8542	427.1	170.84	1	8542	42.71	8542	66.63	8542	68.34	17.08
2024	10	770343	8542.0	1281.3	683.36	1	8542	427.1	170.84	1	8542	42.71	8542	66.63	8542	68.34	17.08
2024	11	770343	8958.0	1343.7	716.64	1	8958	447.9	179.16	1	8958	44.79	8958	89.58	8958	71.66	17.92
2024	12	770343	8958.0	1343.7	716.64	1	8958	447.9	179.16	1	8958	44.79	8958	89.58	8958	71.66	17.92
2025	01	770343	8958.0	1433.28	716.64	1	8958	447.9	179.16	1	8958	44.79	8958	89.58	8958	71.66	17.92
2025	02	770343	8958.0	1433.28	716.64	1	8958	447.9	179.16	1	8958	44.79	8958	89.58	8958	71.66	17.92
2025	03	770343	8958.0	1433.28	716.64	1	8958	447.9	179.16	1	8958	44.79	8958	89.58	8958	71.66	17.92
2025	04	770343	8958.0	1433.28	716.64	1	8958	447.9	179.16	1	8958	44.79	8958	89.58	8958	71.66	17.92
2025	05	770343	8958.0	1433.28	716.64	1	8958	447.9	179.16	1	8958	44.79	8958	89.58	8958	71.66	17.92
2025	06	770343	8958.0	1433.28	716.64	1	8958	447.9	179.16	1	8958	44.79	8958	89.58	8958	71.66	17.92
合计			17693.58	9149.92			5718.7	2287.48			571.87		1124.96		914.98		228.76



**备注：**

1. 本证明可作为参保人在本单位参加社会保险的证明。向相关部门提供，查验部门可通过登录网址：<https://sipub.sz.gov.cn/vp/>，输入下列验证码（ 3391ec86373ab63e ）核查，验证码有效期三个月。
2. 生育保险中的险种“1”为生育保险，“2”为生育医疗。
3. 医疗险种中的险种“1”为基本医疗保险一档，“2”为基本医疗保险二档，“4”为基本医疗保险三档，“5”为少儿/大学生医保（医疗保险二档），“6”为统筹医疗保险。
4. 上述“缴费明细”表中带“\*”标识为补缴，空行为断缴。
5. 居民养老保险、少儿/学生医疗保险缴费情况不在本清单中展示。
6. 如2020年2月至6月的单位缴费部分金额为“0”或者缴费金额减半的，属于按规定减免后实收金额。
7. 单位编号对应的单位名称：  

单位编号	770343	单位名称	深圳市路桥建设集团有限公司
------	--------	------	---------------



## 二、投标人同类项目业绩表

投标人：深圳市路桥建设集团有限公司、河南半贤建筑装饰设计有限公司

建设单位	项目名称	单项合同隧道(单洞) 累计长度 (km)	合同签订 日期	合同价格 (万元)	建设单位联系 人及联系电话
深圳市交通运输局盐田管理局	坪盐通道日常养护管理	单洞总长 15.803km, 左洞 7.899km, 右洞 7.904km。	2022.04	2689.6645 27	何工, 0755-66878845

提示：请投标人严格按本项目招标文件的投标须知中《资信标要求一览表》要求提供项目相关证明材料扫描件，上述资料将作为招标人定标参考重要依据。

# 1、坪盐通道日常养护管理

## 中标通知书

标段编号：4403832022001001001

标段名称：坪盐通道日常养护管理

建设单位：深圳市交通运输局盐田管理局

招标方式：公开招标

中标单位：深圳市路桥建设集团有限公司//深圳市天翔建设有限公司

中标价：2689.664527万元(2689.664527万元/年)

中标工期：本次招标期限不超过3年（自本项目实际接收之日开始起算），合同1年1签。

项目经理(总监)：杨清红

本工程于 2022-02-15 在深圳公共资源交易中心(深圳交易集团建设工程招标业务分公司)进行招标， 2022-03-08 完成招标流程。

招标人和中标人应当自中标通知书发出之日起三十日内按照招标文件和中标人的投标文件订立书面合同。

招标代理机构(盖章)：

法定代表人或其委托代理人

(签字或盖章)：



招标人(盖章)：

法定代表人或其委托代理人

(签字或盖章)：

日期：2022-03-25



查验码：4111697072602891

查验网址：[zjj.sz.gov.cn/jsjy](http://zjj.sz.gov.cn/jsjy)

合同编号（甲方）：YTJTJ-2022-0008 ;  
合同编号（乙方）：\_\_\_\_\_

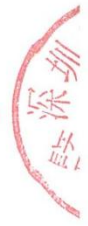

## 坪盐通道日常养护管理项目合同

项目名称：坪盐通道日常养护管理

项目地点：盐田区

甲方（发包人）：深圳市交通运输局盐田管理局

乙方（承包人）：深圳市路桥建设集团有限公司/深圳市天翔建设有限公司

签订时间：2022年4月



## 联合体主办方

### 隧道日常养护及运营管理项目合同

甲方（发包人）： 深圳市交通运输局盐田管理局  
法定代表人： 李波  
项目联系人： 何莹奈  
联系方式： 18026961484  
通讯地址： 深圳市盐田区沙头角街道公园路 55 号  
电 话： 0755-66878845 传真： 0755-66878845  
电子信箱： /

乙方一（联合体主办方）： 深圳市路桥建设集团有限公司  
法定代表人： 洪绍友  
资质等级： 市政公用工程施工总承包一级、公路工程施工总承包一级  
证书编号： D144045701  
项目联系人： 叶智威  
联系方式： 13510182768  
通讯地址： 深圳市了罗湖区泥岗东路路桥大厦 19-23 层  
电 话： 0755-25903043 传真： 0755-25903255  
电子信箱： 836104274@qq.com

乙方二（联合体成员）： 深圳市天翊建设有限公司  
法定代表人： 陈坚兴  
资质等级： 建筑机电安装工程专业承包一级  
证书编号： D244216864  
项目联系人： 刘雪  
联系方式： 13728822049  
通讯地址： 深圳市龙岗区吉华街道三联社区赛格新城 5 号楼 1203  
电 话： 0755-83292922 传真： 0755-83292922

单洞总长 15.803km，左洞 7.899km，右洞 7.904km

## 隧道日常养护及运营管理项目合同

甲方(发包人): 深圳市交通运输局盐田管理局

乙方(承包人): 深圳市路桥建设集团有限公司/深圳市天翔建设有限公司

根据《中华人民共和国民法典》及其他法律、行政法规，遵循平等、自愿、公平和诚实信用原则，为了确保道路、隧道、桥梁安全运营和养护质量与效益，甲方通过公开招标方式，并以合同承包形式将坪盐通道日常养护管理项目发包给乙方。为明确权利与义务，本着“安全、畅通、高效、经济”为目标，双方协商一致，签订本合同，协议如下：

### 一、道路设施日常养护工作内容

#### 1.项目概况

坪盐通道日常养护管理项目位于盐田区和坪山区，需要进行养护和管理的相关设施由坪盐通道工程建设并移交，作为一个整体隧道日常养护及运营管理项目，全线设施主要包括马峦山特长隧道 1 座（单洞总长 15.803km，其中左洞 7.899km，右洞 7.904km）；桥梁 5 座，跨径总长 1.1177km；道路长度 9.996km，隧道管理中心 1 处，以及沿线的交通设施和市政管线设施等。

道路设施日常养护工作（项目招标编号：4403832022001001）内容包括（但不限于）：路基、路面、边坡挡墙、桥涵、隧道及沿线设施（含隧道内的路面保洁、交通安全设施、机电设施、照明设施、隔音屏等）的日常保洁、日常巡查（含桥梁经常性检查、隧道土建结构经常检查和隧道机电设施经常检修等）、日常保养、小修工程（含工程总投资在 200 万元以下（不含 200 万元）的维修和抢险工程），以及隧道应急管理、隧道运营监控、隧道、桥梁健康监测等，不包括绿化养护、不含隧道外的路（桥）面保洁。

#### 备注：

①甲方将提供具体的养护标段道路设施量清单供乙方实施养护作业。未纳入本合同清单的道路设施，或甲方新接收或重新接收的项目，甲方将按规定进行委托或招标。已纳入本合同清单的道路设施，若合同期内进行了改造或增加现有道路上的交通设施，甲方将不因此增加养护费用。

②因设施量清单的基础数据众多、来源复杂且存在新增设施，故难免存在道路设施缺、错、漏或重复的情况，对上述情形，甲方经查实后将予以调整，并相应核减养护标段的养护费用，乙方应无条件接受并不得因此提出索赔或补偿要求。

## 2. 工作主要内容

路基、路面、边坡挡墙、桥涵、隧道及沿线设施（含交通安全设施、机电设施、照明设施、隔音屏等）的日常保洁（含隧道内的路面保洁）、日常巡查（含桥梁经常性检查、隧道土建结构经常检查和隧道机电设施经常检修等）、日常保养、小修工程（含工程总投资在 200 万元以下（不含 200 万元）的维修和抢险工程），以及隧道应急管理、隧道运营监控、隧道、桥梁健康监测等。不包括绿化养护、不含隧道外的路（桥）面保洁。

注：具体工作内容及费用以标段的分项构成、计费方式、分项费用表为准。

### 工作内容

项目	细目	工作内容	备注												
日常巡查	道路巡查	<p>1.发现并记录道路及其附属设施各类病害，按《小修保养管理制度》的规定填写记录表格，每年从“深圳市道路养护管理系统”导出汇总印刷成册</p> <p>2.路面平整性、裂缝、局部坑槽、拥包、车辙、跳车、路面坍塌隐患等</p> <p>3.人行道（含公交停靠站台）、渠化岛外观情况：</p> <p>3.1 平整性、裂缝、鼓胀、位移、下沉、风化剥落、残缺</p> <p>3.2 排水设施的堵塞、破损</p> <p>3.3 杂草、泥沙、障碍物</p> <p>4.路肩坑槽、沉陷、积水、堆积物隐患等</p> <p>5.加强对边坡的经常性检查：</p> <p>(1) 边坡挡墙日常巡查的范围：包括已在我局注册的所有道路挡墙、护坡、人工斜坡。</p> <p>(2) 边坡挡墙日常巡查作业时间表：边坡挡墙日常巡查的作业时间如下，巡查发现的病害应在时限要求内处理。</p> <table border="1"> <thead> <tr> <th>序号</th> <th>边坡挡墙类别</th> <th>巡查时限(巡1次)</th> </tr> </thead> <tbody> <tr> <td>1</td> <td>检测评定为危险等级的边坡、挡墙</td> <td>每天</td> </tr> <tr> <td>2</td> <td>检测评定为存在安全隐患的边坡、挡墙； 边坡高度大于 20m 的土质边坡； 边坡高度大于 30m 的石质边坡（含 30m）</td> <td>每 3 天</td> </tr> <tr> <td>3</td> <td>其他边坡</td> <td>每 7 天</td> </tr> </tbody> </table> <p>天气条件为大雨、特大暴雨或台风期，从落雨日起，所有边坡、挡墙每天 1 巡。天气条件为持续小雨（2 天以上）或中雨，从落雨日起，道路养护实施单位针对隐患边坡、高边坡（土质边坡大于 20m，石质边坡大于 30m）每天一巡，针对其他边坡，3 天一巡。</p> <p>天气条件为大雨、特大暴雨或台风期，应及时清理碎落石及杂物，确保边坡稳定。</p> <p>天气条件为大雨、特大暴雨或台风期，应视情况，及时对经鉴定确认的危险边坡挡墙附近的人行道和车行道进行围挡封闭，设置警示标志，派专人值班观察，并公布封路信息。</p> <p>(3) 边坡挡墙日常巡查的工作内容：</p> <p>边坡挡墙日常巡查应及时填写《挡墙、护坡、人工斜坡日常巡查表》（详见《深圳市道路养护管理制度汇编》附件），记录发现病害情况，给出边坡挡墙是否危险的初步建议，且每年汇总印刷成册。</p> <p>1、挡墙、护坡、人工斜坡结构物的外观情况：</p> <p>(1) 倾斜、平整性、裂缝、鼓胀、位移、下沉、风化剥落、残缺、冲刷、落石；</p> <p>(2) 挡墙泄水孔的堵塞、破损；</p>	序号	边坡挡墙类别	巡查时限(巡1次)	1	检测评定为危险等级的边坡、挡墙	每天	2	检测评定为存在安全隐患的边坡、挡墙； 边坡高度大于 20m 的土质边坡； 边坡高度大于 30m 的石质边坡（含 30m）	每 3 天	3	其他边坡	每 7 天	<p>在遇暴雨（黄色暴雨信号以上）期间，道路养护实施单位必须及时对存在安全隐患，可能发生安全事故的挡墙附近的人行道和车行道进行围挡封闭，设置警示标志，并派专人值班观察。</p> <p>建立和健全完整的边坡挡墙技术档案，做到“一坡一卡一档案”。</p> <p>道路设施日常养护单位的巡查工作包括交通安全设施维护的巡查，如发现交通安全设施有损坏、缺失等情况应及时上报业主单位。</p> <p>天气条件为大雨、特大暴雨或台风期，从落雨日起，所有边坡、挡墙每天 1 巡。天气条件为持续小雨（2 天以上）或中雨，从落雨日起，道路养护实施单位针对隐患边坡、高边坡（土质边坡大于 20m，石质边坡大于 30m）每天一巡，针对其他边坡，3 天一巡。</p> <p>天气条件为大雨、特大暴雨或台风期，应及时清理碎落石及杂物，确保边坡稳定。</p> <p>天气条件为大雨、特大暴雨或台风期，应视情况，及时对经鉴定确认的危险边坡挡墙附近的人行道和车行道进行围挡封闭，设置警示标志，派专人值班观察，并公布封路信息。</p>
序号	边坡挡墙类别	巡查时限(巡1次)													
1	检测评定为危险等级的边坡、挡墙	每天													
2	检测评定为存在安全隐患的边坡、挡墙； 边坡高度大于 20m 的土质边坡； 边坡高度大于 30m 的石质边坡（含 30m）	每 3 天													
3	其他边坡	每 7 天													

		<p>(3) 截水沟、边沟、排水沟、压顶等的局部开裂、破损、塌陷等。</p> <p>2、挡墙、护坡、人工斜坡整体稳定性、排水状况，是否存在滑动面；</p> <p>3、及时清除挡墙、护坡、人工斜坡上滋生的杂草和树丛；</p> <p>4、锚固工程等各种支挡结构、检修道、其他附属设施损坏的检查；</p> <p>5、检查各类违约现象；</p> <p>6、检查施工作业情况；</p> <p>7、沿线设施完整性及损坏情况；</p> <p>8、建立和健全完整的边坡挡墙技术档案，做到“一坡一卡一档案”。</p> <p>对于评定为危险、存在安全隐患的边坡及高边坡应着重巡查边坡的稳定性、排水状况，雨季前后需着重检查高危边坡的坡顶和坡脚地表有无开裂、隆起、下陷、滑移、渗水、涌水等。</p> <p>2、梳理边坡挡墙设施，摸清管养底数，建档立册，全部纳入养护系统中。巡查时应至少在系统上传坡底及坡顶两张照片，对于没有检修道、难以登顶的边坡，可附一张照片，但需注明原因；对于长期无法登顶的高边坡，乙方应采用设置检修道、“无人机+5G”智能巡查等方式完善巡查内容或委托专业检测单位进行检测；严格按照合同及相关规范制度规定的巡查频率，开展边坡巡查工作；乙方应定期组织巡查人员开展边坡巡查培训，提升巡查人员的专业能力和自身防护水平。</p> <p>6.沿线设施完整性及损坏情况：</p> <p>6.1 标志牌、标线、护栏、隔离柱、反光砂桶、防爬网、分道指示器、挡车架、防眩板、防抛网、隔离带、波形梁、声屏障等设施缺损的检查</p> <p>6.2 公里里程碑、百米桩缺损检查</p> <p>6.3 检查井、雨水口、电梯等设施损坏的检查</p> <p>7. 地下通道外观情况：</p> <p>7.1 倾斜、平整性、裂缝、鼓胀、位移、下沉、风化剥落、残缺</p> <p>7.2 排水设施的堵塞、破损</p> <p>7.3 墙面的污秽、破损、缺失、露筋、锈蚀等</p> <p>7.4 基础、墙体的局部开裂、破损、塌陷等</p> <p>8.地下通道其他损坏情况：</p> <p>8.1 结构异常变化、缺陷、变形、沉降、位移，伸缩装置的阻塞、破损、联结松动等情况</p> <p>8.2 基础冲刷</p> <p>8.3 检查各类违章现象</p> <p>8.4 通道限高及限载标志的完好情况</p> <p>9.5 被车辆撞击等其他较明显的损坏及不正常现象</p> <p>10.检查安全文明施工作业情况</p>	
	桥涵(含人行天桥)巡查	<p>1.桥面系及其附属结构物的外观情况：</p> <p>1.1 平整性、裂缝、局部坑槽、拥包、车辙、桥头跳车；</p> <p>1.2 桥面泄水孔、伸缩缝的堵塞、破损；</p> <p>1.3 防撞栏杆、人行道铺装、栏杆扶手等部位的污秽、破损、缺失、露筋、锈蚀等；</p> <p>1.4 墩台、锥坡、翼墙的局部开裂、破损、塌陷等；</p> <p>2.上下部结构异常变化、缺陷、变形、沉降、位移，伸缩装置的阻塞、破损、联结松动等情况；</p> <p>3.基础冲刷；调治构造物、引道、护坡和挡墙基础是否有冲空或损坏；</p> <p>4.检查各类违章违法现象；</p> <p>5.检查在桥区内的施工作业情况；</p> <p>6.桥梁限高及限载标志的完好情况；</p> <p>7.被车辆撞击等其他较明显的损坏及不正常现象；</p> <p>8.第六册《小修保养管理制度》的规定填写记录表格，每年汇总印刷成册。</p>	<p>1.建立和健全完整的桥梁、涵洞、人行天桥的技术档案，做到“一桥一卡一档案”。</p> <p>2.遇到重大事件时，如发现桥梁病害严重或受外力影响导致桥梁构件损坏严重的，应按规定采取限载通行、限速通行或立即封闭交通等措施，同时以书面形式上报甲方并补办批准手续。</p> <p>3.根据《城镇桥梁养护技术规范》、《公路桥涵养护规范》、《公路养护技术规范》、《城镇道路养护技术规范》等开展巡查工作。</p>

	隧道巡查（含隧道土建结构经常检查和隧道机电设施经常检修）	<p>1.发现并记录道路及其附属设施各类病害，按《深圳市道路养护管理制度汇编》第六册《小修保养管理制度》的规定填写记录表格，每年汇总印刷成册；</p> <p>2.洞口边（仰）坡有无危石、积水；水沟有无淤塞、破损；构造物有无开裂、倾斜、沉陷、跨塌等；</p> <p>3.洞门结构开裂、倾斜、错台、沉陷、起层、剥落；渗漏水（挂冰）；</p> <p>4.围岩岩体开裂；危石；渗漏水（挂冰）；</p> <p>5.衬砌结构开裂、错台、起层、剥落；（施工缝）渗漏水（挂冰）；</p> <p>6.路面落物、油污；裂缝、断裂、错台、拱起、坑洞；滞水、结冰；</p> <p>7.通道结构破损；盖板缺损；栏杆变形、损坏；</p> <p>8.排水系统破损、堵塞、积水、结冰；</p> <p>9.顶板变形、破损、漏水（挂冰）；</p> <p>10.内装脏污、变形、破损；</p> <p>11.检查隧道内的施工作业情况；</p> <p>12.检查各类违章现象；</p> <p>13.供电设施：针对变压器、高低压配电柜及变配电室内相关设备外观及一般运行状态通过观察外观异常、声响、发热、气味、火花等现象，及时发现设备故障；</p> <p>14.通风设施：通过观察设备运转有无异常，确定设备是否存在隐患；</p> <p>15.消防与救援设施：对隧道内消防设备、报警设备、洞外消防设施的外观进行巡视；</p> <p>16.监控设施：对隧道内各种监控传感器、信息及信号标识、监控室的各种监视设备进行的一般外观巡检。</p>	<p>1.日常检查采用目测方法，配合简单检查工具，以车行或步行的方式进行，检查记录每年汇总印刷成册。</p> <p>2.建立和健全完整的隧道技术档案。</p> <p>3.遇到重大事件时，如发现隧道病害严重或受外力影响导致隧道构件损坏严重的，应按规定采取限载通行、限速通行或立即封闭交通等措施，同时以书面形式上报甲方并补办批准手续。</p> <p>4.乙方根据技术咨询服务单位技术咨询服务单位现场工程师的指示在雨季前后对项目进行一次全面的检查，检查结果以书面方式报技术咨询服务单位现场工程师。对于检查中发现的水毁隐患，技术咨询服务单位现场工程师应及时指示乙方处理，并应在雨季和汛期之前处理完毕。</p> <p>5.乙方应承担本项目的电力电缆等设施的看管义务。</p>
	协助路政巡查	路政违法案件包括未经许可擅自从事占用挖掘道路、开设路口、设置管线、设置非道路标志、超限运输、损害道路机具上路行驶等违法行为；已经许可但未按路政许可决定实施的违法行为等巡查、上报并协助路政部门处置。	
日常保洁	日常保洁（声屏障、隧道、市政设施保洁）	<p>1.隧道内装保洁不少于15天一次，隔音屏保洁不少于15天一次，隧道顶板保洁不少于1年一次，混凝土防撞墙不少于1月1次，隧道路面保洁机械保洁频率不少于1天2次（高压水冲洗不少于1天1次）；</p> <p>2.侧墙、洞门、顶板、斜井、排水沟盖板保洁；</p> <p>3.立面标记清洗；</p> <p>4.隧道洞内灯具保洁；</p> <p>5.隧道间灯具保洁；</p> <p>6.声屏障保洁，表面无灰尘污物、张贴广告等；</p> <p>7.隧道内的电缆沟盖板保洁；</p> <p>8.其他设施保洁（不定期）；</p> <p>9.型墙、挡土墙保洁；</p> <p>10.不含隧道外的路（桥）面保洁（有特殊约定的除外）；</p>	<p>1.日常保洁项目按照本合同规定的保洁范围进行，做到日常保洁工作的及时性，保证项目清洁卫生的要求。</p> <p>2.冲洗作业时鸣报信号，并做好交通疏解方案，减少对交通的影响。</p> <p>3.垃圾应集中堆放，及时由垃圾收集车辆统一装载运至垃圾填埋场。所有垃圾不遗漏，不得随意倾倒，严禁就地焚烧。</p> <p>4.隧道壁及道钉等相关的隧道设施应无明显污物，保证设施正常运行。</p> <p>5.保洁频率应不少于《公路隧道养护技术规范》（JTG H12-2015）规定的土建结构和机电设施清洁频率。</p>
日常保养	道路保养	<p>（一）路面部分</p> <p>1.处理沥青路面的泛油、裂缝等病害。</p> <p>2.水泥混凝土路面日常清缝、灌缝。</p> <p>3.排除路面积水。</p> <p>4.处理砂石路面拱起不适等病害。</p> <p>（二）路基部分</p> <p>1.整理路肩、边坡，清除杂物，保持路容整洁。</p>	日常保养工作须严格遵照合同、及相关规定的内容、要求、检查评定标准实施，确保日常保养作业质量。

	<p>2.疏通和维护边沟、排水沟、截水沟、跌水井、泄水槽、雨水井、检查井等，保持排水系统畅通。</p> <p>3.清除挡土墙、护坡滋生的有碍设施功能发挥的杂草，修理伸缩缝，疏通泄水孔，及清除松动石块。</p> <p>4.路缘带的修理（扶正）。</p> <p>5. 梳理边坡挡墙设施，摸清管养底数，建档立册，全部纳入养护系统中。巡查时应至少在系统上传坡底及坡顶两张照片，对于没有检修道、难以登顶的边坡，可附一张照片，但需注明原因；对于长期无法登顶的高边坡，乙方应采用设置检修道、“无人机+5G”智能巡查等方式完善巡查内容或委托专业检测单位进行检测；严格按照合同及相关规范制度规定的巡查频率，开展边坡巡查工作；乙方应定期组织巡查人员开展边坡巡查培训，提升巡查人员的专业能力和自身防护水平。</p>	
桥梁、涵洞、人行天桥、连廊保养	<p>1.清除桥涵污泥、杂物，疏通公路涵管；</p> <p>2.泄水孔疏通；</p> <p>3.支座清理杂物，钢支座加润滑油；</p> <p>4.清理桥梁伸缩缝内杂物；</p> <p>5.桥梁、人行天桥栏杆的扶正，连接构件的检查与松动拧紧；</p> <p>6.连廊清洁；</p>	
地下通道保养	<p>1.清洁与扶正通道栏杆；</p> <p>2.清洁内装；</p> <p>3.清理伸缩缝内杂物；</p> <p>4.填缝料脱落的封堵、裂缝的填塞。</p>	
人行道（含公交停靠站台）、渠化岛保养	<p>1. 板块松动、脱落、相邻板块错台修整（每处面积 10m<sup>2</sup> 以内）；</p> <p>2. 侧石、平石接缝保养，歪斜修整（每处长度 5m 以内）；</p> <p>3. 人行道和其它公用设施交接处局部修整。</p>	
交通工程及沿线设施（含机电、照明设施、隧道管理中心服务设施及养护房屋）	<p>交通工程及沿线设施包括：交通安全设施、公路机电系统（监控系统、通信系统、供电系统）、路灯、服务设施及养护房屋等：</p> <p>1. 交通安全设施（含交通标志、路面标线、突起路标、轮廓标、护栏、隔离栅、防眩设施、里程碑、百米桩、道口标柱、公路界碑、防落网、声屏障、警示柱、安全岛、减速垫、反光镜、防撞桶等其他交通安全设施）；</p> <p>1.1 保持交通安全设施完整、整洁、无缺损、平整、清晰；</p> <p>1.2 无脱落、松动、变形；</p> <p>1.3 定期维护和清洗、扶正、紧固；</p> <p>2. 公路机电系统（含照明）（监控系统、通信系统、供电系统）、变配电、电力电缆、消防系统等维护质量标准参照现行的《公路工程质量检验评定标准（机电工程）》规定执行；</p> <p>3. 隧道管理中心服务设施及养护房屋等设施；</p> <p>3.1 及时清扫场地、清除场内杂物、保持服务区内环境整洁卫生；</p> <p>3.2 定期检查设施设备的完整及完好；</p> <p>3.3 保持排水设施完好，正常使用、排水畅通。</p>	
隧道保养（含隧道机电设施）	<p>1.清除隧道洞口边仰坡上的杂物、浮石、青苔、杂草、灌木和污秽；</p> <p>2.清洗隧道内装、侧墙；</p> <p>3.天窗、吊顶、遮阳棚及洞内其他构件的紧固；</p> <p>4.接缝（变形缝、橡胶止水带等）材料局部脱落的填补；</p> <p>5.排水设施及时清除淤塞，保持排水畅通；</p> <p>6.人行道或检修道保持畅通；栏杆的调正固定及防锈；板块松动、脱落、相邻板块错台修整（每处面积 10m<sup>2</sup> 以内），侧石、平石接缝保养，歪斜修整（每处长度 5m 以内），和其它公用设施交接处局部修整；</p> <p>7.送（排）风口的网罩清理，清除堵塞网眼的杂物；定期保养风道板吊杆，防止其锈蚀或损坏；</p> <p>8.人行和车行横洞严禁存放任何非救援用物品，及时清除散落杂物；</p> <p>9.及时清除斜（竖）井内可能损伤通风设施或影响通风效果的异物；</p> <p>10.隧道内供电设施、通风系统、火灾检测报警系统、紧急电话</p>	出现病害时应及时进行保养作业。内装、侧墙的清洗是日常保洁之外，根据实际需要开展。

		<p>与有线广播系统、消防与救援设施、交通检测及诱导系统、闭路电视系统、中央管理与控制系统、防雷接地系统、监控设施等机电设施进行经常性检查、定期检查、分解性检查中发现的病害问题的保养处理。</p> <p>(1) 供电设施</p> <p>①供电设施包括高压断路器柜、高压计量柜、电力变压器、低压开关柜、电力电缆、控制电缆、发电机等各种用电设施服务的供电及辅助设施；</p> <p>②供电设施的保养包括检查仪表是否计量准确，电池的电压、绝缘、电解液是否正常，发电机试运行，检查设备有无污染、裂痕、损伤、异响、温度过高、接头松动等内容；</p> <p>(2) 隧道照明设施</p> <p>①照明设施包括灯具、托架、标志及信号灯、洞外路灯和照明线路等提供照明服务的设施；</p> <p>②照明设施的保养包括检查有无坏灯、松动、污染、电压是否稳定、时控装置准确性等内容；</p> <p>(3) 通风设施</p> <p>①通风系统主要包括轴流风机、离心风机、射流风机及其配套设施等；</p> <p>②通风系统的保养包括检查设备运转有无异常，确定设备是否存在隐患，风机运行有无异响、异常振动、过热、正反转是否正常、仪器仪表读数是否准确等；</p> <p>(4) 消防设施</p> <p>①火灾检测报警系统是指用于预防隧道火灾，包括火灾报警装置、手动报警按钮、感烟探测器等；</p> <p>②火灾检测报警系统的保养是对隧道内和房屋内消防检测设备和消防报警设备的外观进行巡视，及时处理设施的异常情况，检查有无漏水、腐蚀、异响、污染、手动报警按钮和火灾报警控制器防水性能检查、水泵接合器密封性、消防水池有无渗漏水、电光标志亮度及功能是否正常等内容；</p> <p>(5) 监控与通信设施</p> <p>①监控设施保养主要包括闭路电视监控设施、紧急电话广播设施、可变信息板、车道指示器设施、控制软件、通信设施等的日常清理、维护；</p> <p>②监控设施的保养是对各种监控传感器、信息板及信号标识、监控室的各种监视设备进行设备运行情况和网络数据、告警数据检查，系统时钟检查，数据保存、备份设备检查。</p>	
抢修及小修	抢修工程	<p>影响道路设施安全运行的以下病害，需紧急处置的维修工程，具体包括：</p> <ol style="list-style-type: none"> <li>1.路面塌陷，沥青路面中的坑槽、拥包、唧浆等病害；</li> <li>2.水泥路面中的面板破碎、坑洞、拱胀；</li> <li>3.人行道路缘石及端头破损缺失、沉陷、盲道损坏、板块缺失、翘动达到维修程度的病害；</li> <li>4.边坡挡墙坍塌、落石、挡墙开裂、边沟损坏等病害；</li> <li>5.桥梁桥面栏杆损坏缺失、伸缩装置损坏、防撞墙破损等病害；</li> <li>6.桥梁上部结构支座错位、变形、混凝土裂缝等病害；</li> <li>7.桥梁下部结构结构性裂缝等病害；</li> <li>8.隧道洞口边坡开裂滑动、落石、衬砌结构开裂、明显变形、渗水；</li> <li>9.检修道盖板缺失、排水设施损坏、隧道机电设施损坏等病害；</li> <li>10.标志牌、护栏、隔离栅防眩板、分隔柱、限高架、挡车架等交通安全设施损坏等；</li> <li>11.甲方认为其他影响交通安全运行需及时维修工程纳入抢修工程范围。</li> </ol>	<ol style="list-style-type: none"> <li>1.抢修工程采用备案制，事先不审批，事后按实核销。抢修工程单项费用不超过 10 万元。</li> <li>2.小修工程应事前审批后，事后小修作业数量须经工程师现场计量确认。</li> <li>3.抢修和小修作业须严格按照《小修保养管理制度》及相关规定的内容、要求、检查评定标准进行控制。</li> <li>4.废旧路面材料回收，废旧路面材料的循环利用率应满足省交通主管部门有关要求。路面材料循环利用是指回收的既有沥青混凝土材料和既有水泥混凝土材料再次应用于本项目、其他项目（含普通国省道和农村公路）或日常养护用料等。在养护作业中，路面</li> </ol>
	道路小修	<p>(一) 路面部分</p> <ol style="list-style-type: none"> <li>1. 桥头、涵顶跳车的处理；</li> <li>2. 沥青路面修补坑槽、沉陷、车辙、波浪与搓板、局部龟裂、啃边等病害修理；</li> <li>3. 水泥混凝土路面板块的局部修理；</li> <li>4. 砂石路面沉陷、波浪与搓板、车辙、坑槽、露骨等病害修理。</li> </ol>	

	(二) 路基部分 1. 处理小范围塌陷, 清除零星塌方, 填补路基缺口, 轻微沉陷翻浆的处理; 2. 修理挡土墙、护坡、护坡道、泄水槽、排水设施、护栏等局部损坏; 3. 处理路肩不整及路肩损坏, 路肩局部加固等; 处理路缘石倾斜, 修补缺损。(5m 以上)	改造施工图设计必须明确废旧路面材料利用率、回收量及利用方式, 甲方和主管部门将对循环利用加以审查批复。 5. 保养与小修工作内容相同且工程量较小的工作, 优先采用保养方式完成。
桥梁、涵洞、人行天桥、连廊小修	1. 桥梁局部修理, 更换栏杆、顶棚等, 刷新立柱、栏杆; 2. 修理泄水孔, 更换伸缩缝和支座; 3. 修补墩、台, 河床铺底和防护圬工的较小损坏; 4. 涵洞等结构类设施进出口铺砌, 结构轻微开裂(变形)、漏水加固修理; 5. 疏通修理排水沟, 疏导桥下河槽和淤积; 6. 修理、更换安全防护设施; 7. 清除桥涵淤塞物; 8. 连廊及附属设施维修更换。	
地下通道小修	1. 路面修补, 栏杆维修、更换及刷新; 2. 装饰涂料层修补, 装饰材料维修; 3. 结构混凝土修补, 加固; 4. 沉降缝维修, 结构渗漏修补, 人行道踏步修补。	
人行道(含公交停靠站台)、渠化岛的小修	1. 板块沉降、拱起、碎裂维修;(10m <sup>2</sup> 以上); 2. 侧石、平石损坏维修; 3. 板块空缺修补; 4. 人行道和其它公用设施交接处局部损坏修补。	
交通工程及沿线设施(含机电、照明设施、隧道管理中心服务设施及养护房屋)	. 交通工程及沿线设施包括: 交通安全设施、公路机电系统(监控系统、通信系统、供配电系统)、路灯、服务设施及养护房屋等; 1. 交通安全设施(含交通标志、路面标线、突起路标、轮廓标、护栏、隔离栅、防眩设施、里程碑、百米桩、道口标柱、公路界碑、防落网、声屏障、警示柱、安全岛、减速垫、反光镜、防撞桶等其他交通安全设施); 1.1 交通安全设施的埋设、油漆、添置、跟换等; 1.2 路面标线清除、补画; 2. 机电系统(含照明)(监控系统、通信系统、供配电系统)、变配电、电力电缆、消防系统等维修质量标准参照现行的《公路工程质量检验评定标准(机电工程)》规定执行; 3. 服务设施及养护房屋等设施更换、维修、补充等。	
隧道小修(含隧道机电设施)	1. 清除洞口边仰坡上的危石、浮土, 保持洞口边沟和边仰坡上截(排)水沟的完好、畅通, 修复存在轻微损坏的洞口挡土墙、洞门墙、护坡、排水设施和减光设施等结构物的开裂、变形; 2. 清除半山洞内的雨水、杂物以及洞顶坠落的石块, 并保持边沟畅通; 修复、添补缺损的护栏、护墙; 4. 修补衬砌裂缝; 5. 排出路面、围岩和衬砌的渗漏水; 6. 清除隧道内外路面上的塌(散)落物和堆积物; 修复、更换损坏的井盖或其它设施盖板; 7. 清除斜(竖)井内可能损伤通风设施或影响通风效果的异物, 清理送(排)风口的网罩, 清除堵塞网眼的杂物; 修复风口或风道的破损, 更换损坏的风道板; 8. 隧道内外排水设施、人行道板及护栏、吊顶和内装饰、门架结构、减光设施和顶棚修复; 9. 供配电、照明、通风、消防、监控与通信设施及其他机电设施的故障排查及维修。	
其它项目	隧道运营管理及监控中心监控 1. 人力资源、机械设备管理; 2. 隧道土建管理; 3. 隧道变电设施管理;	隧道市政管理费用(隧道监控运营人工费除外)包含在隧道保养及小修的

	<p>4. 隧道安全运营管理；</p> <p>5. 隧道应急管理；</p> <p>6. 后勤保障管理；</p> <p>7. 隧道所小区内房屋保养；</p> <p>8. 交通事故疏导安全维护费；</p> <p>9. 消防用水、消防器材及消防应急预案及演练；</p> <p>10. 供电专用线路维护、配电系统维护及检测；</p> <p>11. 隧道通讯。</p>	<p>相关费用中，不予另行计量支付。隧道监控运营人工费另行计量支付。</p>
	<p><b>电费</b></p> <p>本项目的电梯、泵站、照明电费及隧道运营包括照明、供配电、监控等一切用电费用。</p>	
	<p><b>电梯工程维保（如有）</b></p> <p>1. 乙方在电梯运行时间内安排专员值班，根据甲方具体的时限要求按时开关电梯，保证电梯的正常运转；</p> <p>2. 负责定期对电梯扶手、梯级等进行保洁，对电梯内外“乱粘贴，乱涂写”进行及时清理。保洁频率每天不低于3次，并视具体情况(如节假日日流量大时)适当提高保洁频率；</p> <p>3. 负责电梯的日常保养</p> <p>    电梯的保养一般在乙方的正常工作时间（星期一至星期五上午8:00—下午18:00）内进行，甲方若有特殊需要，乙方须在正常工作以外的时间无条件提供服务(电梯设备若发生故障需要应急处理时不受上述时间限制)。具体内容有：</p> <p>3.1 机房内电梯主机减速器、曳引电动机、曳引轮、导向轮、编码器、控制柜内的印板及各种电器元件、限速器、变压器、紧急停靠屏和制动器等件的更换、检查、调整、润滑和清洁；</p> <p>3.2 井道内支架、导轨、层门装置及预报灯、缓冲器、井道内开关、随行电缆和限速器张紧装置等部件的更换、检查、调整、润滑和清洁；</p> <p>3.3 电梯轿厢操纵箱及其内部印板、按钮及各种元件、整个轿门装置、轿厢和对重的导轨及油杯、平层感应装置、轿顶操纵箱及其内部的元件等部件的更换、检查、调整、润滑和清洁；</p> <p>3.4 电梯曳引钢丝绳、补偿钢丝绳、补偿链、限速器钢丝绳的清洁和长度调整，并根据年度检测结果免费调换；</p> <p>3.5 自动扶梯主导轨、扶手带及其驱动装置、梯级主副轮、主驱动链、安全装置、减速器、电动机、自动加油装置和电磁制动器等部件的更换、检查、调整、润滑和清洁；</p> <p>3.6 电梯层精度检查和调整；</p> <p>3.7 包括但不限于每月2次根据国家有关的技术规范和乙方的工艺要求对电梯设备进行保养；每年对曳引钢丝绳作一次探伤检测，每年对整机作一次安全运行和运行质量检测，每二年进行一次舒适感运行曲线的检测，并在检测结束时向甲方提交检测报告；</p> <p>4. 提供全天候应急处理服务，负责电梯日常运营的监控，并在接到甲方紧急报修通知后30分钟内赶到现场；</p> <p>5. 代办设备年检申报手续，配合政府主管部门实施年检，年检费用由乙方负责。如因乙方原因导致年检未能通过，复检费用亦由乙方负责；</p> <p>6. 在合同期间，免费更换或修理限制范围内的因正常原因而磨损的部件。符合替换条件的部件不包括主机、马达、发电机以及变频器驱动系统。符合修理或替换条件的部件为电路板和易损部件，除非有其它例外说明，易损件包括轴承、抱闸瓦、接触器、继电器、线圈、按钮、显示器以及其它辅助机械部件。扶手带、梯级和梯级链不包含在修理和替换范畴；</p> <p>7. 负责电梯进行现场管理；</p> <p>8. 严格执行特种设备年检、月检、日检等常规检查制度，经检查发现有异常情况时，必须及时处理，严禁带故障运行。检查应当做详细记录，并存档备案；</p> <p>9. 负责按期向监督检验机构申请定期检验，及时更换安全检验合格标志中的有关内容。安全检验合格标志超过有效期的特种设备不得使用；</p> <p>10. 负责支付电梯使用的电费、保险费、年检费等一切相关费用；</p> <p>11. 负责与电梯正常运行有关的其它工作。</p>	<p>1. 此项目只适用于具有电梯工程的标段，详见各标段工程量清单。</p> <p>2. 电梯工程的工作内容是对其日常养护的统一规定，不再细分日常巡查、日常保养及小修。</p> <p>3. 根据《转发关于进一步加强公共交通领域电梯安全工作的指导意见的通知》（深市监特字[2012]16号）的规定，如乙方无相关从业资格，乙方应将电梯的维保工作依法分包给电梯制造单位或其委托、授权的单位实施，并应取得甲方的书面同意。</p> <p>4. 小修作业数量须经工程师现场确认。</p>
	<p><b>桥梁隧道健康监测</b></p> <p>桥梁隧道健康监测运营：（1）维护软件（包括应用软件、系统软件、管理软件等），相关数量详见设施量表；</p>	<p>桥梁隧道健康监测费包含在隧道保养及小修的</p>

		<p>主要包括：</p> <p>1.对系统进行周期性维护，维护的内容包括内、外场系统软件。按照季度为单位出具系统数据报告，报告以纸质盖章（含电子版）报送指定地址；</p> <p>2.综合研究分析系统运行状况，分析环境数据、索力数据及其他数据，分析大桥存在的病害，研判系统存在的问题，检查发现的硬件故障和问题，软件故障和问题，提出相应的解决方案与建议等，提供桥梁所处的环境状态、承担的动态交通状态、结构受力水平等数字化信息数据；</p> <p>3.定期检查发现的硬件故障和问题，软件故障和问题，提出升级改造方案与建议，编制方案预算；</p> <p>按照季度为单位出具系统数据报告，季度报告一式4份；年度提供年度总结报告一式6份。报告含系统运行状况总结，环境数据分析，其他数据分析，系统存在的问题及相应的解决方案等。</p>	<p>相关费用中，不予另行计量支付。</p> <p>如中标人无相关检测资质，中标人应书面报采购人同意后，委托具有交通运输部颁发的公路工程综合类试验检测机构证书（甲级）或公路工程专项类桥梁隧道工程检测机构证书；</p>
	道路技术状况评定及其他	<p>1. 严格按省公路管理部门、市交通运输管理部门及甲方规定的要求、内容、范围及标准实施。</p> <p>2. 乙方要制定文明城市创建工作专项行动方案，配合甲方文明城市创建测评迎检专项检查工作，并积极落实相关工作。</p>	
	四新应用	<p>在养护作业中，积极采用新技术、新材料、新设备与新工艺，使养护维修达到安全实用、质量可靠、经济合理、技术先进的要求。</p>	<p>在每年的养护合同履行中，乙方需自行在新技术、新材料、新设备或新工艺等方面的投入不少于养护合同总价（不含电费）的1%资金，用于养护项目“四新应用”的课题研究和养护作业，并通过甲方验收，相关费用包含在合同总价中。</p>

## 二、合同期限

1.本合同期限为1年，自2022年4月1日至2023年3月31日。

2.本次招标期限不超过3年（自本项目合同第一次签订之日起算），合同1年1签，且每年签订的合同价原则上不超过市财政部门下达的当年预算金额。每年的养护合同期限满后，甲方可根据乙方前一年的合同履行情况确定合同期限是否续签合同。

3.合同续签时，合同总价原则上不予调整。但因主要材料（参与价差调整的材料仅为：钢材、水泥、混凝土、沥青混凝土、砂石、碎石、汽柴油）的市场价格波动超过±10%时（未超过±10%范围内原则上不予调整），则可调整续签合同的小修单价，调整后的小修合同单价报交通主管部门备案批准后实施。如市交通主管部门出台新的规定或要求，按市交通主管部门新出台的规定或要求执行。

4.信息价格是指深圳市建设工程造价管理站定期发布的《深圳建设工程价格信息》。如编制当期《深圳建设工程价格信息》中没有的材料、设备价格信息，按就近参考的原则选择使用近一年发布的《深圳建设工程价格信息》；仍没有的，双方通过市场询价确定。

5.履约考核督查管理：甲方或交通主管部门将在本合同履约过程中进行履约考核督查管理，甲方将乙方的履约情况作为是否续约重要考量因素，作为后续招标的重要评分项目。

6.甲方有权因上级部门政策调整、机构职能调整、客观形势变化、公共利益需要等原因终止本协议及本协议项下的所有合同或者调整合同主体或者调整合同项目范围、合同计价标准或内容，乙方应无条件接受并不得因此提出索赔或补偿要求。

### 三、合同价款及其支付

#### 1.合同价款：

1.1 根据乙方投标填报的投标报价，2022年道路设施日常养护合同价款为人民币（大写）贰仟陆佰捌拾玖万陆仟陆佰肆拾伍元贰角柒分（小写：¥ 26896645.27元）。中标净下浮比率为8.15%。最终价款以相关审计部门的审定价格为准。

本养护合同所有费用（不含电费等不可竞争费用）均分基本费用(95%)和绩效费用(5%)。绩效费用支付将与督查考核结果挂钩：考核结果为优秀，支付全部的绩效费用(5%)；考核结果为良好，支付4%；考核结果为合格，得3%；考核结果为不合格，则不支付绩效费用(5%)。

#### 1.2 分项构成及分项费用表：

坪盐通道日常养护管理各分项构成、分项审核金额及合同方式一览表

序号	分项名称	单位	分项审定金额（元）	合同价格（元）	合同方式
1	日常保洁（不含隧道外的路面保洁）	1年	3536000.55	合同价格=本分项审定金额×中标净下浮比率	每年总价包干
2	日常巡查	1年	254197.48	合同价格=本分项审定金额×中标净下浮比率	每年总价包干
3	日常保养	1年	2694417.70	合同价格=本分项审定金额×中标净下浮比率	每年总价包干

4	小修工程（含隧道机电设施小修）	1年	6197160.71	合同价格=本项目的中标总价-除小修工程之外的其他分项费用合同价； 小修工程各细目结算价=实际完成的工程量×各细目审定的标底单价×中标净下浮比率	1、固定单价，按实核销； 2、各细目审定的标底单价详见小修工程量清单表。 3、小修工程分项合同总价为年度支付上限。
5	拖车救援	1年	619803.80	合同价格=本分项审定金额×中标净下浮比率	每年总价包干
6	监控中心人工值守费	1年	1109430.98	合同价格=本分项审定金额×中标净下浮比率	每年总价包干
7	应急物资配置费	1年	221634.05	合同价格=本分项审定金额×中标净下浮比率	每年总价包干
8	电费	1年	12264000.00	不下浮 合同价格=12264000.00元	电费部分按实核销，但电费支付的总金额（电费包括1年的照明、通风、监控等）及全线路灯照明和隧道监控中心电费）不得超过公布的电费预算金额（若超过，超过部分由中标人承担，供电部门电费价格政策调整原因除外）。
9	合计	1年	26896645.27		

注：1. 电费作为不可竞争费用，不下浮，即电费合同价等于招标控制价，电费部分按实核销，但每年电费支付的总金额不得超过合同列明的每年电费预算金额（若超过，超过部分由乙方承担，但供电部门电费价格政策调整导致的除外）。  
 $\text{中标净下浮比率} = (\text{投标总报价} - \text{不下浮的合同分项价格}) / (\text{招标控制价合计} - \text{不下浮的合同分项价格})$ 。

#### 6. 关于税金和保险

乙方应根据中华人民共和国税法的规定缴纳税金，并自行投保本项目范围所涉及的一切保险，所发生的费用视为已包含在相关项目的综合单价中，甲方不另行计量支付。所涉及保险包括但不限于：公众责任险(与甲方联名投保)、财产一切险(与甲方联名投保)雇主责任险、机械损坏险、乙方装备保险、乙方雇员人身意外伤害险、车辆强制险。乙方与保险公司签订的有关保险合同文件必须在第一次计量支付前报甲方备案。如果由于乙方未投保而导致或发生与此有关的安全事故和社会责任的赔付(人身伤亡、罚款、索赔、损失补偿、诉讼费用及其他一切赔付)均应由乙方负责，乙方应向甲方承担未履行投保义务的违约责任。

7.一切与施工有关的前置行政审批手续均由乙方负责办理，相关费用视为已经包含在合同总价款中，甲方不再另行支付。

8.乙方可承担本招标范围内包括但不限于因管线施工路面破损等单项工程费用在 200 万以内的占道修复工程，相关费用单独结算，由财政管理部分和路政部门相关规定另行约定，不包含在本合同价中。如路政管理部门未制定相应的项目综合单价标准，则可参照本合同约定的小修工程类似项目综合单价进行计量支付。

9.本合同范围内维修或更新换代等回收的交通设施处理，如回收后经甲方确认可重复利用的，可重新使用，如回收后经甲方确认不能重复利用的，则集中堆放在乙方养护基地，由甲方估算残值后委托乙方统一处理，相关费用将从应支付的养护费用中抵扣。

#### 十六、合同份数

本协议一式十二份，甲方执七份，乙方执五份，具备同等法律效力。本合同未尽事宜，根据具体情况和有关规定，可另行协商，议定附则条款，经双方签字盖章后作为本合同之补充条款，共同遵守。

(以下为签字页，无正文)

甲方(公章):  
地址:  
盐田管理局  
法定代表人:  
或  
委托代理人:   
电 话:  
传 真:  
邮 政 编 码:

乙方一(联合体  
主办方)(公章):  
地 址:  
法定代表人:  
或  
委托代理人:   
电 话:  
传 真:  
开 户 银 行:  
账 号:  
邮 政 编 码:

乙方二(联合体  
成员)(公章):  
地 址:  
法定代表人:  
或  
委托代理人:  
电 话:  
传 真:  
开 户 银 行:  
账 号:  
邮 政 编 码:

合同备案情况:

备案机构(公章):

经办人:

2022 年 4 月 1 日



## 四、拟安排的项目管理团队情况

(项目负责人、技术负责人、质量负责人和安全负责人情况)

投标人名称：深圳市路桥建设集团有限公司、河南半贤建筑装饰设计有限公司

(1) 项目负责人情况					
姓名	杨清红	大学毕业时间	2009.07	职称	高级工程师
注册证书	注册一级建造师(市政公用工程)	在本单位任职岗位	项目经理	在本单位社保缴纳	2024.06-2025.06
同类业绩情况	项目名称：坪盐通道日常养护管理项目；项目类型：隧道、桥梁、道路等设施日常养护；合同金额：2689.664527万元；时间：2022年4月1日；人员岗位：项目经理。 注：提供1项业绩，并标注人员在该业绩中担任的职务。				
(2) 技术负责人情况					
姓名	李会超	大学毕业时间	2015.06	职称	高级工程师
注册证书	/	在本单位任职岗位	专业工程师	在本单位社保缴纳	2024.06-2025.06
同类业绩情况	项目名称：坪盐通道日常养护管理项目；项目类型：隧道、桥梁、道路等设施日常养护；合同金额：2689.664527万元；时间：2022年4月1日；人员岗位：专业工程师。 注：提供1项业绩，并标注人员在该业绩中担任的职务。				
(3) 质量负责人情况					
姓名	何少琴	大学毕业时间	2007.07	职称	高级工程师
注册证书	/	在本单位任职岗位	专业工程师	在本单位社保缴纳	2024.06-2025.06
同类业绩情况	项目名称：坪盐通道日常养护管理项目；项目类型：隧道、桥梁、道路等设施日常养护；合同金额：2689.664527万元；时间：2022年4月1日；人员岗位：专业工程师。 注：提供1项业绩，并标注人员在该业绩中担任的职务。				
(4) 安全负责人情况					
姓名	苏学文	大学毕业时间	2015.06	职称	工程师
注册证书	安全C3证书	在本单位任职岗位	专业工程师	在本单位社保缴纳	2024.06-2025.06
同类业绩情况	项目名称：坪盐通道日常养护管理项目；项目类型：隧道、桥梁、道路等设施日常养护；合同金额：2689.664527万元；时间：2022年4月1日；人员岗位：专业工程师。 注：提供1项业绩，并标注人员在该业绩中担任的职务。				

提示：请投标人严格按本项目招标文件的投标须知中《资信标要求一览表》要求提供项目相关证明材料扫描件，上述资料将作为招标人定标参考重要依据。

(一) 项目管理团队人员证件

1、项目负责人杨清红

 使用有效期: 2025年06月19日  
- 2025年12月16日

## 中华人民共和国一级建造师注册证书

姓 名: 杨清红

性 别: 男

出生日期: 1986年11月15日

注册编号: 粤1512018201904453

聘用企业: 深圳市路桥建设集团有限公司

注册专业: 市政公用工程(有效期: 2024-04-07至2027-04-06)  
公路工程(有效期: 2024-04-19至2027-04-18)  
建筑工程(有效期: 2024-04-07至2027-04-06)





请登录中国建造师网  
微信公众号扫一扫查询



个人签名:   
签名日期: 2025.6.19



中华人民共和国  
住房和城乡建设部  
行政审批专用章  
签发日期: 2025年04月26日

# 建筑施工企业项目负责人 安全生产考核合格证书

编号:粤建安B(2021)0114944

姓名:杨清红

性别:男

出生年月:1986年11月15日

企业名称:深圳市路桥建设集团有限公司

职务:项目负责人(项目经理)

初次领证日期:2021年10月13日

有效期:2024年08月13日至2027年10月12日



发证机关:广东省住房和城乡建设厅

发证日期:2024年08月13日



中国能源建设集团有限公司

China Energy Engineering Group Co., Ltd.



专业技术  
资格证书

QUALIFICATION CERTIFICATE  
OF SPECIALITY AND TECHNOLOGY

本证书由中国能源建  
设集团有限公司批准和颁  
发。它表明持证人已履行  
并通过中国能源建设集团  
有限公司专业技术资格评  
定工作程序，且具备本证  
书所标明的相应专业技术  
资格水平。

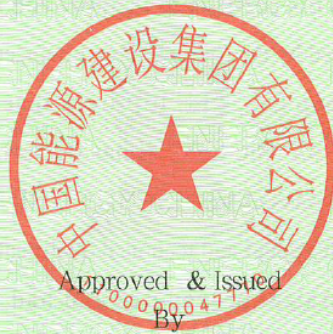

Approved & Issued  
By

China Energy Engineering  
Group Co., Ltd.

编 号: **ZGNJ01420190103008**

No.

姓名 **杨清红**  
Full Name  
性别 **男**  
Sex  
身份证号 **422802198611151717**  
ID No.

专业名称 **道路与桥梁**  
Speciality  
资格名称 **高级工程师**  
Qualification Level  
授予时间 **2019年12月31日**  
Approval Date



Issued by

中国能源建设集团有限公司  
China Energy Engineering Group Co., Ltd.



专业技术  
资格证书

QUALIFICATION CERTIFICATE  
OF SPECIALITY AND TECHNOLOGY



持证人签名: \_\_\_\_\_  
Signature of the bearer

普通高等学校



# 毕业证书

学生 杨清红 性别男，一九八六年十一月十五日生，于二〇〇五年九月至二〇〇九年七月在本校土木工程(道路与桥梁工程)专业四年制本科学习，修完教学计划规定的全部课程，成绩合格，准予毕业。

校名：南华大学

校(院)长：

A handwritten signature in blue ink, appearing to be '文松波', written over a faint circular stamp.

证书编号:105551200905690229

二〇〇九年七月一日

# 深圳市社会保险历年参保缴费明细表（个人）

姓名：杨清红

社保电脑号：631057831

身份证号码：422802198611151717

页码：1

参保单位名称：深圳市路桥建设集团有限公司

单位编号：770343

计算单位：元

缴费年	月	单位编号	养老保险			医疗保险			生育			工伤保险		失业保险			
			基数	单位交	个人交	险种	基数	单位交	个人交	险种	基数	单位交	基数	单位交	基数	单位交	个人交
2024	06	770343	9000.0	1440.0	720.0	1	9000	450.0	180.0	1	9000	45.0	9000	70.2	9000	72.0	18.0
2024	07	770343	9000.0	1440.0	720.0	1	9000	450.0	180.0	1	9000	45.0	9000	90.0	9000	72.0	18.0
2024	08	770343	9000.0	1440.0	720.0	1	9000	450.0	180.0	1	9000	45.0	9000	90.0	9000	72.0	18.0
2024	09	770343	9000.0	1440.0	720.0	1	9000	450.0	180.0	1	9000	45.0	9000	90.0	9000	72.0	18.0
2024	10	770343	9000.0	1440.0	720.0	1	9000	450.0	180.0	1	9000	45.0	9000	90.0	9000	72.0	18.0
2024	11	770343	9000.0	1440.0	720.0	1	9000	450.0	180.0	1	9000	45.0	9000	90.0	9000	72.0	18.0
2024	12	770343	8667.0	1386.72	693.36	1	8667	433.35	173.34	1	8667	43.34	8667	86.67	8667	69.34	17.33
2025	01	770343	8667.0	1473.39	693.36	1	8667	433.35	173.34	1	8667	43.34	8667	86.67	8667	69.34	17.33
2025	02	770343	8667.0	1473.39	693.36	1	8667	433.35	173.34	1	8667	43.34	8667	86.67	8667	69.34	17.33
2025	03	770343	8667.0	1473.39	693.36	1	8667	433.35	173.34	1	8667	43.34	8667	86.67	8667	69.34	17.33
2025	04	770343	8667.0	1473.39	693.36	1	8667	433.35	173.34	1	8667	43.34	8667	86.67	8667	69.34	17.33
2025	05	770343	8667.0	1473.39	693.36	1	8667	433.35	173.34	1	8667	43.34	8667	86.67	8667	69.34	17.33
2025	06	770343	8667.0	1473.39	693.36	1	8667	433.35	173.34	1	8667	43.34	8667	86.67	8667	69.34	17.33
合计			18867.06	9173.52			5733.45	2293.38			573.38			1128.89		917.38	229.31

### 备注：

- 本证明可作为参保人在本单位参加社会保险的证明。向相关部门提供，查验部门可通过登录网址：<https://sipub.sz.gov.cn/vp/>，输入下列验证码（3391eb72728e8c58）核查，验证码有效期三个月。
- 生育保险中的险种“1”为生育保险，“2”为生育医疗。
- 医疗险种中的险种“1”为基本医疗保险一档，“2”为基本医疗保险二档，“4”为基本医疗保险三档，“5”为少儿/大学生医保（医疗保险二档），“6”为统筹医疗保险。
- 上述“缴费明细”表中带“\*”标识为补缴，空行为断缴。
- 居民养老保险、少儿/学生医疗保险缴费情况不在本清单中展示。
- 如2020年2月至6月的单位缴费部分金额为“0”或者缴费金额减半的，属于按规定减免后实收金额。
- 单位编号对应的单位名称：  
单位编号：770343  
单位名称：深圳市路桥建设集团有限公司



## 2、技术负责人李会超

# 广东省职称证书

姓名：李会超

身份证号：410323198806081510



职称名称：高级工程师

专业：道路与桥梁工程

级别：副高

取得方式：职称评审

通过时间：2024年6月4日

评审组织：深圳市交通运输专业高级职称评审委员会

证书编号：2403001170509

发证单位：深圳市人力资源和社会保障局

发证时间：2024年8月2日



硕士研究生  
毕业证书



研究生 李会超 性别 男，一九八八年六月八日生，于  
二〇一二年九月至二〇一五年六月在岩土工程  
专业学习，学制2.5年，修完硕士研究生培养计划规定的全部课程，成绩合格，  
毕业论文答辩通过，准予毕业。

培养单位：长安大学

校(院、所)长：

马建

证书编号：107101201502000628

二〇一五年六月廿六日

# 深圳市社会保险历年参保缴费明细表（个人）

姓名：李会超

社保电脑号：641752595

身份证号码：410323198806081510

页码：1

参保单位名称：深圳市路桥建设集团有限公司

单位编号：770343

计算单位：元

缴费年	月	单位编号	养老保险			医疗保险			生育			工伤保险		失业保险			
			基数	单位交	个人交	险种	基数	单位交	个人交	险种	基数	单位交	基数	单位交	基数	单位交	个人交
2024	06	770343	9576.0	1532.16	766.08	1	9576	478.8	191.52	1	9576	47.88	9576	74.69	9576	76.61	19.15
2024	07	770343	9576.0	1532.16	766.08	1	9576	478.8	191.52	1	9576	47.88	9576	95.76	9576	76.61	19.15
2024	08	770343	9576.0	1532.16	766.08	1	9576	478.8	191.52	1	9576	47.88	9576	95.76	9576	76.61	19.15
2024	09	770343	9576.0	1532.16	766.08	1	9576	478.8	191.52	1	9576	47.88	9576	95.76	9576	76.61	19.15
2024	10	770343	9576.0	1532.16	766.08	1	9576	478.8	191.52	1	9576	47.88	9576	95.76	9576	76.61	19.15
2024	11	770343	9500.0	1520.0	760.0	1	9500	475.0	190.0	1	9500	47.5	9500	95.0	9500	76.0	19.0
2024	12	770343	9500.0	1520.0	760.0	1	9500	475.0	190.0	1	9500	47.5	9500	95.0	9500	76.0	19.0
2025	01	770343	9500.0	1520.0	760.0	1	9500	475.0	190.0	1	9500	47.5	9500	95.0	9500	76.0	19.0
2025	02	770343	9500.0	1615.0	760.0	1	9500	475.0	190.0	1	9500	47.5	9500	95.0	9500	76.0	19.0
2025	03	770343	9500.0	1615.0	760.0	1	9500	475.0	190.0	1	9500	47.5	9500	95.0	9500	76.0	19.0
2025	04	770343	9500.0	1615.0	760.0	1	9500	475.0	190.0	1	9500	47.5	9500	95.0	9500	76.0	19.0
2025	05	770343	9500.0	1615.0	760.0	1	9500	475.0	190.0	1	9500	47.5	9500	95.0	9500	76.0	19.0
2025	06	770343	9500.0	1615.0	760.0	1	9500	475.0	190.0	1	9500	47.5	9500	95.0	9500	76.0	19.0
合计			20690.8	9910.4			1217.73	6194.0	2477.6		619.4				991.05		247.75

### 备注：

- 本证明可作为参保人在本单位参加社会保险的证明。向相关部门提供，查验部门可通过登录网址：<https://sipub.sz.gov.cn/vp/>，输入下列验证码（3391eb72728eb8ey）核查，验证码有效期三个月。
- 生育保险中的险种“1”为生育保险，“2”为生育医疗。
- 医疗险种中的险种“1”为基本医疗保险一档，“2”为基本医疗保险二档，“4”为基本医疗保险三档，“5”为少儿/大学生医保（医疗保险二档），“6”为统筹医疗保险。
- 上述“缴费明细”表中带“\*”标识为补缴，空行为断缴。
- 居民养老保险、少儿/学生医疗保险缴费情况不在本清单中展示。
- 如2020年2月至6月的单位缴费部分金额为“0”或者缴费金额减半的，属于按规定减免后实收金额。
- 单位编号对应的单位名称：  
单位编号：770343  
单位名称：深圳市路桥建设集团有限公司



### 3、质量负责人何少琴

# 广东省职称证书

姓名：何少琴

身份证号：440923198410053001



职称名称：高级工程师

专业：道路与桥梁工程

级别：副高

取得方式：职称评审

通过时间：2024年6月4日

评审组织：深圳市交通运输专业高级职称评审委员会

证书编号：2403001170445

发证单位：深圳市人力资源和社会保障局

发证时间：2024年8月2日



普通高等学校

# 毕业证书



学生 **何少琴** 性别**女**，一九八四年十月五日生，于二〇〇三年九月至二〇〇七年七月在本校 **工程管理** 专业四年制本科学习，修完教学计划规定的全部课程，成绩合格，准予毕业。

校

名：



校(院)长

*辛必功*

证书编号：105901200705002165

二〇〇七年七月二日

查询网址：<http://www.chsi.com.cn>

广东省教育厅监制



#### 4、安全负责人苏学文

## 建筑施工企业综合类专职安全生产管理人员 安全生产考核合格证书

编号:粤建安C3(2021)0003545

姓 名: 苏学文

性 别: 男

出 生 年 月: 1992年05月30日

企 业 名 称: 深圳市路桥建设集团有限公司

职 务: 专职安全生产管理人员

初次领证日期: 2021年01月11日

有 效 期: 2023年12月11日 至 2027年01月10日



发证机关: 广东省住房和城乡建设厅

发证日期: 2023年12月11日



# 广东省职称证书

姓名：苏学文

身份证号：441521199205301337



职称名称：工程师

专业：道路与桥梁工程

级别：中级

取得方式：职称评审

通过时间：2023年04月17日

评审组织：深圳市交通运输专业高级职称评审委员会

证书编号：2303003136649

发证单位：深圳市人力资源和社会保障局

发证时间：2023年07月19日



查询网址：<http://www.gdhrss.gov.cn/gdweb/zyjsrc>

普通高等学校

# 毕业证书



学生 苏学文 性别 男 ，一九九二年五月三十日生，于二〇一一年九月至二〇一五年六月在本校 交通工程专业 四年制 本科学习，修完教学计划规定的全部课程，成绩合格，准予毕业。

校 名：五邑大学

校（院）长：

张达华

证书编号：113491201505003591

二〇一五年六月二十六日

# 深圳市社会保险历年参保缴费明细表（个人）

姓名：苏学文

社保电脑号：646527809

身份证号码：441521199206301337

页码：1

参保单位名称：深圳市路桥建设集团有限公司

单位编号：770343

计算单位：元

缴费年	月	单位编号	养老保险			医疗保险			生育			工伤保险		失业保险			
			基数	单位交	个人交	险种	基数	单位交	个人交	险种	基数	单位交	基数	单位交	个人交		
2024	06	770343	5900.0	885.0	472.0	1	6475	323.75	129.5	1	6475	32.38	5900	46.02	5900	47.2	11.8
2024	07	770343	5900.0	885.0	472.0	1	6475	323.75	129.5	1	6475	32.38	5900	59.0	5900	47.2	11.8
2024	08	770343	5900.0	885.0	472.0	1	6475	323.75	129.5	1	6475	32.38	5900	59.0	5900	47.2	11.8
2024	09	770343	5900.0	885.0	472.0	1	6475	323.75	129.5	1	6475	32.38	5900	59.0	5900	47.2	11.8
2024	10	770343	5900.0	885.0	472.0	1	6475	323.75	129.5	1	6475	32.38	5900	59.0	5900	47.2	11.8
2024	11	770343	5900.0	885.0	472.0	1	6475	323.75	129.5	1	6475	32.38	5900	59.0	5900	47.2	11.8
2024	12	770343	5900.0	885.0	472.0	1	6475	323.75	129.5	1	6475	32.38	5900	59.0	5900	47.2	11.8
2025	01	770343	5900.0	944.0	472.0	1	6733	336.65	134.66	1	6733	33.67	5900	59.0	5900	47.2	11.8
2025	02	770343	5900.0	944.0	472.0	1	6733	336.65	134.66	1	6733	33.67	5900	59.0	5900	47.2	11.8
2025	03	770343	5900.0	944.0	472.0	1	6733	336.65	134.66	1	6733	33.67	5900	59.0	5900	47.2	11.8
2025	04	770343	5900.0	944.0	472.0	1	6733	336.65	134.66	1	6733	33.67	5900	59.0	5900	47.2	11.8
2025	05	770343	5900.0	944.0	472.0	1	6733	336.65	134.66	1	6733	33.67	5900	59.0	5900	47.2	11.8
2025	06	770343	5900.0	944.0	472.0	1	6733	336.65	134.66	1	6733	33.67	5900	59.0	5900	47.2	11.8
合计			11859.0	6136.0			4286.15	1714.46			428.68						153.4

### 备注：

- 本证明可作为参保人在本单位参加社会保险的证明。向相关部门提供，查验部门可通过登录网址：<https://sipub.sz.gov.cn/vp/>，输入下列验证码（ 3391eb72728ed4b0 ）核查，验证码有效期三个月。
- 生育保险中的险种“1”为生育保险，“2”为生育医疗。
- 医疗险种中的险种“1”为基本医疗保险一档，“2”为基本医疗保险二档，“4”为基本医疗保险三档，“5”为少儿/大学生医保（医疗保险二档），“6”为统筹医疗保险。
- 上述“缴费明细”表中带“\*”标识为补缴，空行为断缴。
- 居民养老保险、少儿/学生医疗保险缴费情况不在本清单中展示。
- 如2020年2月至6月的单位缴费部分金额为“0”或者缴费金额减半的，属于按规定减免后实收金额。
- 单位编号对应的单位名称：  
单位编号 770343 单位名称 深圳市路桥建设集团有限公司



## (一) 项目管理团队人员业绩

### 业绩（养护经验）证明

深圳市路桥建设集团有限公司承担我局坪盐通道日常养护管理项目的工作，合同额为 2689.664527 万元/年，包括以下合同：

- 1、坪盐通道日常养护管理（2022 年 4 月 1 日至 2023 年 3 月 31 日）；
- 2、坪盐通道日常养护管理（2023 年 4 月 1 日至 2024 年 3 月 31 日）；
- 3、坪盐通道日常养护管理（2024 年 4 月 1 日至 2025 年 3 月 31 日）。

坪盐通道作为一个整体隧道日常养护及运营管理项目，全线设施主要包括马峦山特长隧道 1 座（单洞总长 15.803km，其中左洞 7.899km，右洞 7.904km）；桥梁 5 座，跨径总长 1.1177km；道路长度 9.996km，隧道管理中心 1 处，以及沿线的交通设施和市政管线设施等。本项目工作内容包括（但不限于）：路基、路面、边坡挡墙、桥涵、隧道及沿线设施（含隧道内的路面保洁、交通安全设施、机电设施、照明设施、隔音屏等）的日常保洁、日常巡查（含桥梁经常性检查、隧道土建结构经常检查和隧道机电设施经常检修等）、日常保养、小修工程（含工程总投资在 200 万元以下（不含 200 万元）的维修和抢险工程），以及隧道应急管理、隧道运营监控、隧道、桥梁健康监测等。

2022 年 4 月 1 日至 2024 年 3 月 31 日，本项目主要参与专业工程师有杨清红、贺文、吴维力、邓俊龙、苏学文、李会超、何少琴、杨云斐。

该公司能严格按规范和合同要求完成合同的各项工工作，质量合格，履约情况良好。特此证明。

深圳市交通运输局盐田管理局

2025 年 3 月 12 日



# 1、坪盐通道日常养护管理

## 中标通知书

标段编号：4403832022001001001

标段名称：坪盐通道日常养护管理

建设单位：深圳市交通运输局盐田管理局

招标方式：公开招标

中标单位：深圳市路桥建设集团有限公司//深圳市天翔建设有限公司

中标价：2689.664527万元(2689.664527万元/年)

中标工期：本次招标期限不超过3年（自本项目实际接收之日开始起算），合同1年1签。

项目经理(总监)：杨清红

本工程于 2022-02-15 在深圳公共资源交易中心(深圳交易集团建设工程招标业务分公司)进行招标， 2022-03-08 完成招标流程。

招标人和中标人应当自中标通知书发出之日起三十日内按照招标文件和中标人的投标文件订立书面合同。

招标代理机构(盖章)：

法定代表人或其委托代理人

(签字或盖章)：



招标人(盖章)：

法定代表人或其委托代理人

(签字或盖章)：

日期：2022-03-25



查验码：4111697072602891

查验网址：[zjj.sz.gov.cn/jsjy](http://zjj.sz.gov.cn/jsjy)

合同编号（甲方）：YTJTJ-2022-0008 ;  
合同编号（乙方）：\_\_\_\_\_



## 坪盐通道日常养护管理项目合同



项目名称：\_\_\_\_\_坪盐通道日常养护管理\_\_\_\_\_

项目地点：\_\_\_\_\_盐田区\_\_\_\_\_

甲方（发包人）：\_\_\_\_\_深圳市交通运输局盐田管理局\_\_\_\_\_

乙方（承包人）：深圳市路桥建设集团有限公司/深圳市天翔建设有限公司

签订时间：\_\_\_\_\_2022年4月\_\_\_\_\_



## 联合体主办方

### 隧道日常养护及运营管理项目合同

甲方（发包人）： 深圳市交通运输局盐田管理局  
法定代表人： 李波  
项目联系人： 何莹东  
联系方式： 18026961484  
通讯地址： 深圳市盐田区沙头角街道公园路 55 号  
电 话： 0755-66878845 传真： 0755-66878845  
电子信箱： /

乙方一（联合体主办方）： 深圳市路桥建设集团有限公司  
法定代表人： 洪绍友  
资质等级： 市政公用工程施工总承包一级、公路工程施工总承包一级  
证书编号： D144045701  
项目联系人： 叶智威  
联系方式： 13510182768  
通讯地址： 深圳市罗湖区泥岗东路路桥大厦 19-23 层  
电 话： 0755-25903043 传真： 0755-25903255  
电子信箱： 836104274@qq.com

乙方二（联合体成员）： 深圳市天翊建设有限公司  
法定代表人： 陈坚兴  
资质等级： 建筑机电安装工程专业承包一级  
证书编号： D244216864  
项目联系人： 刘雪  
联系方式： 13728822049  
通讯地址： 深圳市龙岗区吉华街道三联社区赛格新城 5 号楼 1203  
电 话： 0755-83292922 传真： 0755-83292922

## 单洞总长 15.803km，左洞 7.899km，右洞 7.904km

### 隧道日常养护及运营管理项目合同

甲方(发包人): 深圳市交通运输局盐田管理局

乙方(承包人): 深圳市路桥建设集团有限公司/深圳市天翊建设有限公司

根据《中华人民共和国民法典》及其他法律、行政法规,遵循平等、自愿、公平和诚实信用原则,为了确保道路、隧道、桥梁安全运营和养护质量与效益,甲方通过公开招标方式,并以合同承包形式将坪盐通道日常养护管理项目发包给乙方。为明确权利与义务,本着“安全、畅通、高效、经济”为目标,双方协商一致,签订本合同,协议如下:

#### 一、道路设施日常养护工作内容

##### 1.项目概况

坪盐通道日常养护管理项目位于盐田区和坪山区,需要进行养护和管理的相关设施由坪盐通道工程建设并移交,作为一个整体隧道日常养护及运营管理项目,全线设施主要包括马峦山特长隧道1座(单洞总长15.803km,其中左洞7.899km,右洞7.904km);桥梁5座,跨径总长1.1177km;道路长度9.996km,隧道管理中心1处,以及沿线的交通设施和市政管线设施等。

道路设施日常养护工作(项目招标编号:4403832022001001)内容包括(但不限于):路基、路面、边坡挡墙、桥涵、隧道及沿线设施(含隧道内的路面保洁、交通安全设施、机电设施、照明设施、隔音屏等)的日常保洁、日常巡查(含桥梁经常性检查、隧道土建结构经常检查和隧道机电设施经常检修等)、日常保养、小修工程(含工程总投资在200万元以下(不含200万元)的维修和抢险工程),以及隧道应急管理、隧道运营监控、隧道、桥梁健康监测等,不包括绿化养护、不含隧道外的路(桥)面保洁。

##### 备注:

①甲方将提供具体的养护标段道路设施量清单供乙方实施养护作业。未纳入本合同清单的道路设施,或甲方新接收或重新接收的项目,甲方将按规定进行委托或招标。已纳入本合同清单的道路设施,若合同期内进行了改造或增加现有道路上的交通设施,甲方将不因此增加养护费用。

②因设施量清单的基础数据众多、来源复杂且存在新增设施,故难免存在道路设施缺、错、漏或重复的情况,对上述情形,甲方经查实后将予以调整,并相应核减养护标段的养护费用,乙方应无条件接受并不得因此提出索赔或补偿要求。

## 2. 工作主要内容

路基、路面、边坡挡墙、桥涵、隧道及沿线设施（含交通安全设施、机电设施、照明设施、隔音屏等）的日常保洁（含隧道内的路面保洁）、日常巡查（含桥梁经常性检查、隧道土建结构经常检查和隧道机电设施经常检修等）、日常保养、小修工程（含工程总投资在 200 万元以下（不含 200 万元）的维修和抢险工程），以及隧道应急管理、隧道运营监控、隧道、桥梁健康监测等。不包括绿化养护、不含隧道外的路（桥）面保洁。

注：具体工作内容及费用以标段的分项构成、计费方式、分项费用表为准。

### 工作内容

项目	细目	工作内容	备注												
日常巡查	道路巡查	<p>1.发现并记录道路及其附属设施各类病害，按《小修保养管理制度》的规定填写记录表格，每年从“深圳市道路养护管理系统”导出汇总印刷成册</p> <p>2.路面平整性、裂缝、局部坑槽、拥包、车辙、跳车、路面坍塌隐患等</p> <p>3.人行道（含公交停靠站台）、渠化岛外观情况： 3.1 平整性、裂缝、鼓胀、位移、下沉、风化剥落、残缺 3.2 排水设施的堵塞、破损 3.3 杂草、泥沙、障碍物</p> <p>4.路肩坑槽、沉陷、积水、堆积物隐患等</p> <p>5.加强对边坡的经常性检查： (1) 边坡挡墙日常巡查的范围：包括已在我局注册的所有道路挡墙、护坡、人工斜坡。 (2) 边坡挡墙日常巡查作业时间表：边坡挡墙日常巡查的作业时间如下，巡查发现的病害应在时限要求内处理。</p> <table border="1"> <thead> <tr> <th>序号</th> <th>边坡挡墙类别</th> <th>巡查时限(巡1次)</th> </tr> </thead> <tbody> <tr> <td>1</td> <td>检测评定为危险等级的边坡、挡墙</td> <td>每天</td> </tr> <tr> <td>2</td> <td>检测评定为存在安全隐患的边坡、挡墙； 边坡高度大于 20m 的土质边坡； 边坡高度大于 30m 的石质边坡（含 30m）</td> <td>每 3 天</td> </tr> <tr> <td>3</td> <td>其他边坡</td> <td>每 7 天</td> </tr> </tbody> </table> <p>天气条件为大雨、特大暴雨或台风期，从落雨日起，所有边坡、挡墙每天 1 巡。天气条件为持续小雨（2 天以上）或中雨，从落雨日起，道路养护实施单位针对隐患边坡、高边坡（土质边坡大于 20m，石质边坡大于 30m）每天一巡，针对其他边坡，3 天一巡。</p> <p>天气条件为大雨、特大暴雨或台风期，应及时清理碎落石及杂物，确保边坡稳定。</p> <p>天气条件为大雨、特大暴雨或台风期，应视情况，及时对经鉴定确认的危险边坡挡墙附近的人行道和车行道进行围挡封闭，设置警示标志，派专人值班观察，并公布封路信息。</p> <p>(3) 边坡挡墙日常巡查的工作内容： 边坡挡墙日常巡查应及时填写《挡墙、护坡、人工斜坡日常巡查表》（详见《深圳市道路养护管理制度汇编》附件），记录发现病害情况，给出边坡挡墙是否危险的初步建议，且每年汇总印刷成册。</p> <p>1、挡墙、护坡、人工斜坡结构物的外观情况： (1) 倾斜、平整性、裂缝、鼓胀、位移、下沉、风化剥落、残缺、冲刷、落石； (2) 挡墙泄水孔的堵塞、破损；</p>	序号	边坡挡墙类别	巡查时限(巡1次)	1	检测评定为危险等级的边坡、挡墙	每天	2	检测评定为存在安全隐患的边坡、挡墙； 边坡高度大于 20m 的土质边坡； 边坡高度大于 30m 的石质边坡（含 30m）	每 3 天	3	其他边坡	每 7 天	<p>在遇暴雨（黄色暴雨信号以上）期间，道路养护实施单位必须及时对存在安全隐患，可能发生安全事故的挡墙附近的人行道和车行道进行围挡封闭，设置警示标志，并派专人值班观察。</p> <p>建立和健全完整的边坡挡墙技术档案，做到“一坡一卡一档案”。</p> <p>道路设施日常养护单位的巡查工作包括交通安全设施维护的巡查，如发现交通安全设施有损坏、缺失等情况应及时上报业主单位。</p> <p>天气条件为大雨、特大暴雨或台风期，从落雨日起，所有边坡、挡墙每天 1 巡。天气条件为持续小雨（2 天以上）或中雨，从落雨日起，道路养护实施单位针对隐患边坡、高边坡（土质边坡大于 20m，石质边坡大于 30m）每天一巡，针对其他边坡，3 天一巡。</p> <p>天气条件为大雨、特大暴雨或台风期，应及时清理碎落石及杂物，确保边坡稳定。</p> <p>天气条件为大雨、特大暴雨或台风期，应视情况，及时对经鉴定确认的危险边坡挡墙附近的人行道和车行道进行围挡封闭，设置警示标志，派专人值班观察，并公布封路信息。</p>
序号	边坡挡墙类别	巡查时限(巡1次)													
1	检测评定为危险等级的边坡、挡墙	每天													
2	检测评定为存在安全隐患的边坡、挡墙； 边坡高度大于 20m 的土质边坡； 边坡高度大于 30m 的石质边坡（含 30m）	每 3 天													
3	其他边坡	每 7 天													

		<p>(3) 截水沟、边沟、排水沟、压顶等的局部开裂、破损、塌陷等。</p> <p>2、挡墙、护坡、人工斜坡整体稳定性、排水状况，是否存在滑动面；</p> <p>3、及时清除挡墙、护坡、人工斜坡上滋生的杂草和树丛；</p> <p>4、锚固工程等各种支挡结构、检修道、其他附属设施损坏的检查；</p> <p>5、检查各类违约现象；</p> <p>6、检查施工作业情况；</p> <p>7、沿线设施完整性及损坏情况；</p> <p>8、建立和健全完整的边坡挡墙技术档案，做到“一坡一卡一档案”。</p> <p>对于评定为危险、存在安全隐患的边坡及高边坡应着重巡查边坡的稳定性、排水状况，雨季前后需着重检查高危边坡的坡顶和坡脚地表有无开裂、隆起、下陷、滑移、渗水、涌水等。</p> <p>2、梳理边坡挡墙设施，摸清管养底数，建档立册，全部纳入养护系统中。巡查时应至少在系统上传坡底及坡顶两张照片，对于没有检修道、难以登顶的边坡，可附一张照片，但需注明原因；对于长期无法登顶的高边坡，乙方应采用设置检修道、“无人机+5G”智能巡查等方式完善巡查内容或委托专业检测单位进行检测；严格按照合同及相关规范制度规定的巡查频率，开展边坡巡查工作；乙方应定期组织巡查人员开展边坡巡查培训，提升巡查人员的专业能力和自身防护水平。</p> <p>6.沿线设施完整性及损坏情况：</p> <p>6.1 标志牌、标线、护栏、隔离柱、反光砂桶、防爬网、分道指示器、挡车架、防眩板、防抛网、隔离带、波形梁、声屏障等设施缺损的检查</p> <p>6.2 公路里程碑、百米桩缺损检查</p> <p>6.3 检查井、雨水口、电梯等设施损坏的检查</p> <p>7. 地下通道外观情况：</p> <p>7.1 倾斜、平整性、裂缝、鼓胀、位移、下沉、风化剥落、残缺</p> <p>7.2 排水设施的堵塞、破损</p> <p>7.3 墙面的污秽、破损、缺失、露筋、锈蚀等</p> <p>7.4 基础、墙体的局部开裂、破损、塌陷等</p> <p>8.地下通道其他损坏情况：</p> <p>8.1 结构异常变化、缺陷、变形、沉降、位移，伸缩装置的阻塞、破损、联结松动等情况</p> <p>8.2 基础冲刷</p> <p>8.3 检查各类违章现象</p> <p>8.4 通道限高及限载标志的完好情况</p> <p>9.5 被车辆撞击等其他较明显的损坏及不正常现象</p> <p>10.检查安全文明施工作业情况</p>	
	桥涵(含人行天桥)巡查	<p>1.桥面系及其附属结构物的外观情况：</p> <p>1.1 平整性、裂缝、局部坑槽、拥包、车辙、桥头跳车；</p> <p>1.2 桥面泄水孔、伸缩缝的堵塞、破损；</p> <p>1.3 防撞栏杆、人行道铺装、栏杆扶手等部位的污秽、破损、缺失、露筋、锈蚀等；</p> <p>1.4 墩台、锥坡、翼墙的局部开裂、破损、塌陷等；</p> <p>2.上下部结构异常变化、缺陷、变形、沉降、位移，伸缩装置的阻塞、破损、联结松动等情况；</p> <p>3.基础冲刷；调治构造物、引道、护坡和挡墙基础是否有冲空或损坏；</p> <p>4.检查各类违章违法现象；</p> <p>5.检查在桥区内的施工作业情况；</p> <p>6.桥梁限高及限载标志的完好情况；</p> <p>7.被车辆撞击等其他较明显的损坏及不正常现象；</p> <p>8.第六册《小修保养管理制度》的规定填写记录表格，每年汇总印刷成册。</p>	<p>1.建立和健全完整的桥梁、涵洞、人行天桥的技术档案，做到“一桥一卡一档案”。</p> <p>2.遇到重大事件时，如发现桥梁病害严重或受外力影响导致桥梁构件损坏严重的，应按规定采取限载通行、限速通行或立即封闭交通等措施，同时以书面形式上报甲方并补办批准手续。</p> <p>3.根据《城镇桥梁养护技术规范》、《公路桥涵养护规范》、《公路养护技术规范》、《城镇道路养护技术规范》等开展巡查工作。</p>

	隧道巡查（含隧道土建结构经常检查和隧道机电设施经常检修）	<ol style="list-style-type: none"> <li>1.发现并记录道路及其附属设施的各种病害，按《深圳市道路养护管理制度汇编》第六册《小修保养管理制度》的规定填写记录表格，每年汇总印刷成册；</li> <li>2.洞口边（仰）坡有无危石、积水；水沟有无淤塞、破损；构造物有无开裂、倾斜、沉陷、垮塌等；</li> <li>3.洞门结构开裂、倾斜、错台、沉陷、起层、剥落；渗漏水（挂冰）；</li> <li>4.围岩岩体开裂；危石；渗漏水（挂冰）；</li> <li>5.衬砌结构开裂、错台、起层、剥落；（施工缝）渗漏水（挂冰）；</li> <li>6.路面落物、油污；裂缝、断裂、错台、拱起、坑洞；滞水、结冰；</li> <li>7.通道结构破损；盖板缺损；栏杆变形、损坏；</li> <li>8.排水系统破损、堵塞、积水、结冰；</li> <li>9.顶板变形、破损、漏水（挂冰）；</li> <li>10.内装脏污、变形、破损；</li> <li>11.检查隧道内的施工作业情况；</li> <li>12.检查各类违章现象；</li> <li>13.供配电设施：针对变压器、高低压配电柜及变配电室内相关设备外观及一般运行状态通过观察外观异常、声响、发热、气味、火花等现象，及时发现设备故障；</li> <li>14.通风设施：通过观察设备运转有无异常，确定设备是否存在隐患；</li> <li>15.消防与救援设施：对隧道内消防设备、报警设备、洞外消防设施的外观进行巡视；</li> <li>16.监控设施：对隧道内各种监控传感器、信息板及信号标识、监控室的各种监视设备进行的一般外观巡检。</li> </ol>	<ol style="list-style-type: none"> <li>1.日常检查采用目测方法，配合简单检查工具，以车行或步行的方式进行，检查记录每年汇总印刷成册。</li> <li>2.建立和健全完整的隧道技术档案。</li> <li>3.遇到重大事件时，如发现隧道病害严重或受外力影响导致隧道构件损坏严重的，应按规定采取限行通行、限速通行或立即封闭交通等措施，同时以书面形式上报甲方并补办批准手续。</li> <li>4.乙方根据技术咨询服务单位技术咨询服务单位现场工程师的指示在雨季前后对项目进行一次全面的检查，检查结果以书面方式报技术咨询服务单位现场工程师。对于检查中发现的水毁隐患，技术咨询服务单位现场工程师应及时指示乙方处理，并应在雨季和汛期之前处理完毕。</li> <li>5.乙方应承担本项目的电力电缆等设施的看管义务。</li> </ol>
	协助路政巡查	路政违法案件包括未经许可擅自从事占用挖掘道路、开设路口、设置管线、设置非道路标志、超限运输、损害道路机具上路行驶等违法行为；已经许可但未按路政许可决定实施的违法行为等巡查、上报并协助路政部门处置。	
日常保洁	日常保洁（声屏障、隧道、市政设施保洁）	<ol style="list-style-type: none"> <li>1.隧道内装保洁不少于15天一次，隔音屏保洁不少于15天一次，隧道顶板保洁不少于1年一次，混凝土防撞墙不少于1月1次，隧道路面保洁机械保洁频率不少于1天2次（高压水冲洗不少于1天1次）；</li> <li>2.侧墙、洞门、顶板、斜井、排水沟盖板保洁；</li> <li>3.立面标记清洗；</li> <li>4.隧道洞内灯具保洁；</li> <li>5.隧道间灯具保洁；</li> <li>6.声屏障保洁，表面无灰尘污物、张贴公告等；</li> <li>7.隧道内的电缆沟盖板保洁；</li> <li>8.其他设施保洁（不定期）；</li> <li>9.型墙、挡土墙保洁；</li> <li>10.不含隧道外的路（桥）面保洁（有特殊约定的除外）；</li> </ol>	<ol style="list-style-type: none"> <li>1.日常保洁项目按照本合同规定的保洁范围进行，做到日常保洁工作的及时性，保证项目清洁卫生的要求。</li> <li>2.冲洗作业时应鸣报信号，并做好交通疏解方案，减少对交通的影响。</li> <li>3.垃圾应集中堆放，及时由垃圾收集车辆统一装载运至垃圾填埋场。所有垃圾不遗漏，不得随意倾倒，严禁就地焚烧。</li> <li>4.隧道壁及道钉等相关的隧道设施应无明显污物，保证设施正常运行。</li> <li>5.保洁频率应不少于《公路隧道养护技术规范》（JTG H12-2015）规定的土建结构和机电设施保洁频率。</li> </ol>
日常保养	道路保养	<p>（一）路面部分</p> <ol style="list-style-type: none"> <li>1.处理沥青路面的泛油、裂缝等病害。</li> <li>2.水泥混凝土路面日常清缝、灌缝。</li> <li>3.排除路面积水。</li> <li>4.处理砂石路面路拱不适等病害。</li> </ol> <p>（二）路基部分</p> <ol style="list-style-type: none"> <li>1.整理路肩、边坡，清除杂物，保持路容整洁。</li> </ol>	日常保养工作须严格遵照合同、及相关规定的内容、要求、检查评定标准实施，确保日常保养作业质量。

	<p>2.疏通和维护边沟、排水沟、截水沟、跌水井、泄水槽、雨水井、检查井等，保持排水系统畅通。</p> <p>3.清除挡土墙、护坡滋生的有碍设施功能发挥的杂草，修理伸缩缝，疏通泄水孔，及清除松动石块。</p> <p>4.路缘带的修理（扶正）。</p> <p>5. 梳理边坡挡墙设施，摸清管养底数，建档立册，全部纳入养护系统中。巡查时应至少在系统上传坡底及坡顶两张照片，对于没有检修道、难以登顶的边坡，可附一张照片，但需注明原因；对于长期无法登顶的高边坡，乙方应采用设置检修道、“无人机+5G”智能巡查等方式完善巡查内容或委托专业检测单位进行检测；严格按照合同及相关规范制度规定的巡查频率，开展边坡巡查工作；乙方应定期组织巡查人员开展边坡巡查培训，提升巡查人员的专业能力和自身防护水平。</p>	
桥梁、涵洞、人行天桥、连廊保养	<p>1.清除桥涵污泥、杂物，疏通公路涵管；</p> <p>2.泄水孔疏通；</p> <p>3.支座清理杂物，钢支座加润滑油；</p> <p>4.清理桥梁伸缩缝内杂物；</p> <p>5.桥梁、人行天桥栏杆的扶正，连接构件的检查与松动拧紧；</p> <p>6.连廊清洁；</p>	
地下通道保养	<p>1.清洁与扶正通道栏杆；</p> <p>2.清洁内装；</p> <p>3.清理伸缩缝内杂物；</p> <p>4.填缝料脱落的封堵、裂缝的填塞。</p>	
人行道（含公交停靠站台）、渠化岛保养	<p>1. 板块松动、脱落、相邻板块错台修整（每处面积 10m<sup>2</sup> 以内）；</p> <p>2. 侧石、平石接缝保养，歪斜修整（每处长度 5m 以内）；</p> <p>3. 人行道和其它公用设施交接处局部修整。</p>	
交通工程及沿线设施（含机电、照明设施、隧道管理中心服务设施及养护房屋）	<p>交通工程及沿线设施包括：交通安全设施、公路机电系统（监控系统、通信系统、供电系统）、路灯、服务设施及养护房屋等：</p> <p>1. 交通安全设施（含交通标志、路面标线、突起路标、轮廓标、护栏、隔离栅、防眩设施、里程碑、百米桩、道口标柱、公路界碑、防落网、声屏障、警示柱、安全岛、减速垫、反光镜、防撞桶等其他交通安全设施）：</p> <p>1.1 保持交通安全设施完整、整洁、无缺损、平整、清晰；</p> <p>1.2 无脱落、松动、变形；</p> <p>1.3 定期维护和清洗、扶正、紧固；</p> <p>2. 公路机电系统（含照明）（监控系统、通信系统、供电系统）、变配电、电力电缆、消防系统等维护质量标准参照现行的《公路工程质量检验评定标准（机电工程）》规定执行；</p> <p>3. 隧道管理中心服务设施及养护房屋等设施；</p> <p>3.1 及时清扫场地、清除场内杂物、保持服务区内环境整洁卫生；</p> <p>3.2 定期检查设施设备的完整及完好；</p> <p>3.3 保持排水设施完好，正常使用、排水畅通。</p>	
隧道保养（含隧道机电设施）	<p>1.清除隧道洞口边仰坡上的杂物、浮石、青苔、杂草、灌木和污秽；</p> <p>2.清洗隧道内装、侧墙；</p> <p>3.天窗、吊顶、遮阳棚及洞内其他构件的紧固；</p> <p>4.接缝（变形缝、橡胶止水带等）材料局部脱落的填补；</p> <p>5.排水设施及时清除淤塞，保持排水畅通；</p> <p>6.人行道或检修道保持畅通；栏杆的调正固定及防锈；板块松动、脱落、相邻板块错台修整（每处面积 10m<sup>2</sup> 以内），侧石、平石接缝保养，歪斜修整（每处长度 5m 以内），和其它公用设施交接处局部修整；</p> <p>7.送（排）风口的网罩清理，清除堵塞网眼的杂物；定期保养风道板吊杆，防止其锈蚀或损坏；</p> <p>8.人行和车行横洞严禁存放任何非救援用物品，及时清除散落杂物；</p> <p>9.及时清除斜（竖）井内可能损伤通风设施或影响通风效果的异物；</p> <p>10.隧道内供配电设施、通风系统、火灾检测报警系统、紧急电话</p>	出现病害时应及时进行保养作业。内装、侧墙的清洗是日常保洁之外，根据实际需要开展。

		<p>与有线广播系统、消防与救援设施、交通检测及诱导系统、闭路电视系统、中央管理与控制系统、防雷接地系统、监控设施等机电设施进行经常性检查、定期检查、分解性检查中发现的病害问题的保养处理。</p> <p>(1) 供电设施</p> <p>①供电设施包括高压断路器柜、高压计量柜、电力变压器、低压开关柜、电力电缆、控制电缆、发电机等各种用电设施服务的供电及辅助设施；</p> <p>②供电设施的保养包括检查仪表是否计量准确，电池的电压、绝缘、电解液是否正常，发电机试运行，检查设备有无污染、裂痕、损伤、异响、温度过高、接头松动等内容；</p> <p>(2) 隧道照明设施</p> <p>①照明设施包括灯具、托架、标志及信号灯、洞外路灯和照明线路等提供照明服务的设施；</p> <p>②照明设施的保养包括检查有无坏灯、松动、污染、电压是否稳定、时控装置准确性等内容；</p> <p>(3) 通风设施</p> <p>①通风系统主要包括轴流风机、离心风机、射流风机及其配套设施等；</p> <p>②通风系统的保养包括检查设备运转有无异常，确定设备是否存在隐患，风机运行有无异响、异常振动、过热、正反转是否正常、仪器仪表读数是否准确等；</p> <p>(4) 消防设施</p> <p>①火灾检测报警系统是指用于预防隧道火灾，包括火灾报警装置、手动报警按钮、感烟探测器等；</p> <p>②火灾检测报警系统的保养是对隧道内和房屋内消防检测设备和消防报警设备的外观进行巡视，及时处理设施的异常情况，检查有无漏水、腐蚀、异响、污染、手动报警按钮和火灾报警控制器防水性能检查、水泵接合器密封性、消防水池有无渗漏水、电光标志亮度及功能是否正常等内容；</p> <p>(5) 监控与通信设施</p> <p>①监控设施保养主要包括闭路电视监控设施、紧急电话广播设施、可变信息板、车道指示器设施、控制软件、通信设施等的日常清理、维护；</p> <p>②监控设施的保养是对各种监控传感器、信息板及信号标识、监控室的各种监视设备进行设备运行情况和网络数据、告警数据检查，系统时钟检查，数据保存、备份设备检查。</p>	
抢修及小修	抢修工程	<p>影响道路设施安全运行的以下病害，需紧急处置的维修工程，具体包括：</p> <ol style="list-style-type: none"> <li>1.路面塌陷，沥青路面中的坑槽、拥包、唧浆等病害；</li> <li>2.水泥路面中的面板破碎、坑洞、拱胀；</li> <li>3.人行道路缘石及端头破损缺失、沉陷、盲道损坏、板块缺失、翘动达到维修程度的病害；</li> <li>4.边坡挡墙坍塌、落石、挡墙开裂、边沟损坏等病害；</li> <li>5.桥梁桥面系栏杆损坏缺失、伸缩装置损坏、防撞墙破损等病害；</li> <li>6.桥梁上部结构支座错位、变形、混凝土裂缝等病害；</li> <li>7.桥梁下部结构结构性裂缝等病害；</li> <li>8.隧道洞口边坡开裂滑动、落石、衬砌结构开裂、明显变形、渗水；</li> <li>9.检修道盖板缺失、排水设施损坏、隧道机电设施损坏等病害；</li> <li>10.标志牌、护栏、隔离栅防眩板、分隔柱、限高架、挡车架等交通安全设施损坏等；</li> <li>11.甲方认为其他影响交通安全运行需及时维修工程纳入抢修工程范围。</li> </ol>	<p>1.抢修工程采用备案制，事先不审批，事后按实核销。抢修工程单项费用不超过10万元。</p> <p>2.小修工程应事前审批后，事后小修作业数量须经工程师现场计量确认。</p> <p>3.抢修和小修作业须严格按照《小修保养管理制度》及相关规定的内容、要求、检查评定标准进行控制。</p> <p>4.废旧路面材料回收，废旧路面材料的循环利用率应满足省交通主管部门有关要求。路面材料循环利用是指回收的既有沥青混凝土材料和既有水泥混凝土材料再次应用于本项目、其他项目（含普通国省道和农村公路）或日常养护用料等。在养护作业中，路面</p>
	道路小修	<p>(一) 路面部分</p> <ol style="list-style-type: none"> <li>1. 桥头、涵顶跳车的处理；</li> <li>2. 沥青路面修补坑槽、沉陷、车辙、波浪与搓板、局部龟裂、啃边等病害修理；</li> <li>3. 水泥混凝土路面板块的局部修理；</li> <li>4. 砂石路面沉陷、波浪与搓板、车辙、坑槽、露骨等病害修理。</li> </ol>	

	(二)路基部分 1. 处理小范围塌陷,清除零星塌方,填补路基缺口,轻微沉陷翻浆的处理; 2. 修理挡土墙、护坡、护坡道、泄水槽、排水设施、护栏等局部损坏; 3. 处理路肩不整及路肩损坏,路肩局部加固等; 处理路缘石倾斜,修补缺损。(5m以上)	改造施工图设计必须明确废旧路面材料利用量、回收量及利用方式,甲方和主管部门将对循环利用加以审查批复。 5.保养与小修工作内容相同且工程量较小的工作,优先采用保养方式完成。
桥梁、涵洞、人行天桥、连廊小修	1. 桥梁局部修理,更换栏杆、顶棚等,刷新立柱、栏杆; 2. 修理泄水孔,更换伸缩缝和支座; 3. 修补墩、台,河床铺底和防护圬工的较小损坏; 4. 涵洞等结构类设施进出水口铺砌,结构轻微开裂(变形)、漏水加固修理; 5. 疏通修理排水沟,疏导桥下河槽和淤积; 6. 修理、更换安全防护设施; 7. 清除桥涵淤塞物; 8.连廊及附属设施维修更换。	
地下通道小修	1.路面修补,栏杆维修、更换及刷新; 2.装饰涂料层修补,装饰材料维修; 3.结构混凝土修补,加固; 4.沉降缝维修,结构渗漏修补,人行道踏步修补。	
人行道(含公交停靠站台)、渠化岛的小修	1. 板块沉降、拱起、碎裂维修;(10m <sup>2</sup> 以上); 2. 侧石、平石损坏维修; 3. 板块空缺修补; 4. 人行道和其它公用设施交接处局部损坏修补。	
交通工程及沿线设施(含机电、照明设施、隧道管理中心服务设施及养护房屋)	. 交通工程及沿线设施包括:交通安全设施、公路机电系统(监控系统、通信系统、供配电系统)、路灯、服务设施及养护房屋等; 1. 交通安全设施(含交通标志、路面标线、突起路标、轮廓标、护栏、隔离栅、防眩设施、里程碑、百米桩、道口标柱、公路界碑、防落网、声屏障、警示柱、安全岛、减速垫、反光镜、防撞桶等其他交通安全设施); 1.1 交通安全设施的埋设、油漆、添置、跟换等; 1.2 路面标线清除、补画; 2. 机电系统(含照明)(监控系统、通信系统、供配电系统)、变配电、电力电缆、消防系统等维修质量标准参照现行的《公路工程质量检验评定标准(机电工程)》规定执行; 3. 服务设施及养护房屋等设施更换、维修、补充等。	
隧道小修(含隧道机电设施)	1.清除洞口边仰坡上的危石、浮土,保持洞口边沟和边仰坡上截(排)水沟的完好、畅通,修复存在轻微损坏的洞口挡土墙、洞门墙、护坡、排水设施和减光设施等结构物的开裂、变形; 2.清除半山洞内的雨水、杂物以及洞顶坠落的石块,并保持边沟畅通;修复、添补缺损的护栏、护墙; 4.修补衬砌裂缝; 5.排出路面、围岩和衬砌的渗漏水; 6.清除隧道内外路面上的塌(散)落物和堆积物;修复、更换损坏的井盖或其它设施盖板; 7.清除斜(竖)井内可能损伤通风设施或影响通风效果的异物,清理送(排)风口的网罩,清除堵塞网眼的杂物;修复风口或风道的破损,更换损坏的风道板; 8.隧道内外排水设施、人行道板及护栏、吊顶和内装饰、门架结构、减光设施和顶棚修复; 9.供配电、照明、通风、消防、监控与通信设施及其他机电设施的故障排查及维修。	
其它项目	隧道运营管理及监控中心监控 1. 人力资源、机械设备管理; 2. 隧道土建管理; 3. 隧道变电设施管理;	隧道市政管理费用(隧道监控运营人工费除外)包含在隧道保养及小修的

	<p>4. 隧道安全运营管理；</p> <p>5. 隧道应急管理；</p> <p>6. 后勤保障管理；</p> <p>7. 隧道所小区内房屋保养；</p> <p>8. 交通事故疏导安全维护费；</p> <p>9. 消防用水、消防器材及消防应急预案及演练；</p> <p>10. 供电专用线路维护、配电系统维护及检测；</p> <p>11. 隧道通讯。</p>	<p>相关费用中，不予另行计量支付。隧道监控运营人工费另行计量支付。</p>
电费	<p>本项目的电梯、泵站、照明电费及隧道运营包括照明、供配电、监控等一切用电费用。</p>	
电梯工程维保 (如有)	<p>1. 乙方在电梯运行时间内安排专员值班，根据甲方具体的时限要求按时开关电梯，保证电梯的正常运转；</p> <p>2. 负责定期对电梯扶手、梯级等进行保洁，对电梯内外“乱粘贴，乱涂写”进行及时清理。保洁频率每天不低于3次，并视具体情况(如节假日人流量大时)适当提高保洁频率；</p> <p>3. 负责电梯的日常保养</p> <p>电梯的保养一般在乙方的正常工作时间(星期一至星期五上午8:00—下午18:00)内进行，甲方若有特殊需要，乙方须在正常工作以外的时间无条件提供服务(电梯设备若发生故障需要应急处理时不受上述时间限制)。具体内容有：</p> <p>3.1 机房内电梯主机减速器、曳引电动机、曳引轮、导向轮、编码器、控制柜内的印板及各种电器元件、限速器、变压器、紧急停靠屏和制动器等件的更换、检查、调整、润滑和清洁；</p> <p>3.2 井道内支架、导轨、层门装置及预报灯、缓冲器、井道内开关、随行电缆和限速器张紧装置等部件的更换、检查、调整、润滑和清洁；</p> <p>3.3 电梯轿厢操纵箱及其内部印板、按钮及各种元件、整个轿门装置、轿厢和对重的导轨及油杯、平层感应装置、轿门操纵箱及其内部的元件等部件的更换、检查、调整、润滑和清洁；</p> <p>3.4 电梯曳引钢丝绳、补偿钢丝绳、补偿链、限速器钢丝绳的清洁和长度调整，并根据年度检测结果免费调换；</p> <p>3.5 自动扶梯主导轨、扶手带及其驱动装置、梯级主副轮、主驱动链、安全装置、减速器、电动机、自动加油装置和电磁制动器等部件的更换、检查、调整、润滑和清洁；</p> <p>3.6 电梯平层精度的检查和调整；</p> <p>3.7 包括但不限于每月2次根据国家有关的技术规范和乙方的工艺要求对电梯设备进行保养；每年对曳引钢丝绳作一次探伤检测，每年对整机作一次安全运行和运行质量检测，每二年进行一次舒适感运行曲线的检测，并在检测结束时向甲方提交检测报告；</p> <p>4. 提供全天候应急处理服务，负责电梯日常运营的监控，并在接到甲方紧急报修通知后30分钟内赶到现场；</p> <p>5. 代办设备年检申报手续，配合政府主管部门实施年检，年检费用由乙方负责。如因乙方原因导致年检未能通过，复检费用亦由乙方负责；</p> <p>6. 在合同期间，免费更换或修理限制范围内的因正常原因而磨损的部件。符合替换条件的部件不包括主机、马达、发电机以及变频器驱动系统。符合修理或替换条件的部件为电路板和易损部件，除非有其它例外说明，易损件包括轴承、抱闸瓦、接触器、继电器、线圈、按钮、显示器以及其它辅助机械部件。扶手带、梯级和梯级链不包含在修理和替换范畴；</p> <p>7. 负责电梯进行现场管理；</p> <p>8. 严格执行特种设备年检、月检、日检等常规检查制度，经检查发现有异常情况时，必须及时处理，严禁带故障运行。检查应当做详细记录，并存档备案；</p> <p>9. 负责按期向监督检验机构申请定期检验，及时更换安全检验合格标志中的有关内容。安全检验合格标志超过有效期的特种设备不得使用；</p> <p>10. 负责支付电梯使用的电费、保险费、年检费等一切相关费用；</p> <p>11. 负责与电梯正常运行有关的其它工作。</p>	<p>1. 此项目只适用于具有电梯工程的标段，详见各标段工程量清单。</p> <p>2. 电梯工程的工作内容是对其日常养护的统一规定，不再细分日常巡查、日常保养及小修。</p> <p>3. 根据《转发关于进一步加强公共交通领域电梯安全工作的指导意见的通知》(深市监特字[2012]16号)的规定，如乙方无相关从业资格，乙方应将电梯的维保工作依法分包给电梯制造单位或其委托、授权的单位实施，并应取得甲方的书面同意。</p> <p>4. 小修作业数量须经工程师现场确认。</p>
桥梁隧道健康监测	<p>桥梁隧道健康监测运营：(1) 维护软件(包括应用软件、系统软件、管理软件等)，相关数量详见设施量表；</p>	<p>桥梁隧道健康监测费包含在隧道保养及小修的</p>

		<p>主要包括：</p> <p>1.对系统进行周期性维护，维护的内容包括内、外场系统软件。按照季度为单位出具系统数据报告，报告以纸质盖章（含电子版）报送指定地址；</p> <p>2.综合研究分析系统运行状况，分析环境数据、索力数据及其他数据，分析大桥存在的病害，研判系统存在的问题，检查发现的硬件故障和问题，软件故障和问题，提出相应的解决方案与建议等，提供桥梁所处的环境状态、承担的动态交通状态、结构受力水平等数字化信息数据；</p> <p>3.定期检查发现的硬件故障和问题，软件故障和问题，提出升级改造方案与建议，编制方案预算；</p> <p>按照季度为单位出具系统数据报告，季度报告一式4份；年度提供年度总结报告一式6份。报告含系统运行状况总结，环境数据分析，其他数据分析，系统存在的问题及相应的解决方案等。</p>	<p>相关费用中，不予另行计量支付。</p> <p>如中标人无相关检测资质，中标人应书面报采购人同意后，委托具有交通运输部颁发的公路工程综合类试验检测机构证书（甲级）或公路工程专项类桥梁隧道工程检测机构证书；</p>
	道路技术状况评定及其他	<p>1.严格按省公路管理部门、市交通运输管理部门及甲方规定的要求、内容、范围及标准实施。</p> <p>2.乙方要制定文明城市创建工作专项行动方案，配合甲方文明城市创建测评迎检专项检查工作，并积极落实相关工作。</p>	
	四新应用	<p>在养护作业中，积极采用新技术、新材料、新设备与新工艺，使养护维修达到安全实用、质量可靠、经济合理、技术先进的要求。</p>	<p>在每年的养护合同履行中，乙方需自行在新技术、新材料、新设备或新工艺等方面的投入不少于养护合同总价（不含电费）的1%资金，用于养护项目“四新应用”的课题研究 and 养护作业，并通过甲方验收，相关费用包含在合同总价中。。</p>

## 二、合同期限

1.本合同期限为 1 年，自 2022 年 4 月 1 日至 2023 年 3 月 31 日。

2.本次招标期限不超过 3 年（自本项目合同第一次签订之日起算），合同 1 年 1 签，且每年签订的合同价原则上不超过市财政部门下达的当年预算金额。每年的养护合同期限满后，甲方可根据乙方前一年的合同履行情况确定合同期限是否续签合同。

3.合同续签时，合同总价原则上不予调整。但因主要材料（参与价差调整的材料仅为：钢材、水泥、混凝土、沥青混凝土、砂石、碎石、汽柴油）的市场价格波动超过±10%时（未超过±10%范围内原则上不予调整），则可调整续签合同的小修单价，调整后的小修合同单价报交通主管部门备案批准后实施。如市交通主管部门出台新的规定或要求，按市交通主管部门新出台的规定或要求执行。

4.信息价格是指深圳市建设工程造价管理站定期发布的《深圳建设工程价格信息》。如编制当期《深圳建设工程价格信息》中没有的材料、设备价格信息，按就近参考的原则选择使用近一年发布的《深圳建设工程价格信息》；仍没有的，双方通过市场询价确定。

5.履约考核督查管理：甲方或交通主管部门将在本合同履约过程中进行履约考核督查管理，甲方将乙方的履约情况作为是否续约重要考量因素，作为后续招标的重要评分项目。

6.甲方有权因上级部门政策调整、机构职能调整、客观形势变化、公共利益需要等原因终止本协议及本协议项下的所有合同或者调整合同主体或者调整合同项目范围、合同计价标准或内容，乙方应无条件接受并不得因此提出索赔或补偿要求。

### 三、合同价款及其支付

#### 1.合同价款：

1.1 根据乙方投标填报的投标报价，2022年道路设施日常养护合同价款为人民币（大写）贰仟陆佰捌拾玖万陆仟陆佰肆拾伍元贰角柒分（小写：¥ 26896645.27元）。中标净下浮比率为8.15%。最终价款以相关审计部门的审定价格为准。

本养护合同所有费用（不含电费不可竞争费用）均分基本费用(95%)和绩效费用(5%)。绩效费用支付将与督查考核结果挂钩：考核结果为优秀，支付全部的绩效费用(5%)；考核结果为良好，支付4%；考核结果为合格，得3%；考核结果为不合格，则不支付绩效费用(5%)。

#### 1.2 分项构成及分项费用表：

坪盐通道日常养护管理各分项构成、分项审核金额及合同方式一览表

序号	分项名称	单位	分项审定金额（元）	合同价格（元）	合同方式
1	日常保洁（不含隧道外的路面保洁）	1年	3536000.55	合同价格=本分项审定金额×中标净下浮比率	每年总价包干
2	日常巡查	1年	254197.48	合同价格=本分项审定金额×中标净下浮比率	每年总价包干
3	日常保养	1年	2694417.70	合同价格=本分项审定金额×中标净下浮比率	每年总价包干

4	小修工程（含隧道机电设施小修）	1年	6197160.71	合同价格=本项目的中标总价-除小修工程之外的其他分项费用合同价； 小修工程各细目结算价=实际完成的工程量×各细目审定的标底单价×中标净下浮比率	1、固定单价，按实核销； 2、各细目审定的标底单价详见小修工程量清单表。 3、小修工程分项合同总价为年度支付上限。
5	拖车救援	1年	619803.80	合同价格=本分项审定金额×中标净下浮比率	每年总价包干
6	监控中心人工值守费	1年	1109430.98	合同价格=本分项审定金额×中标净下浮比率	每年总价包干
7	应急物资配置费	1年	221634.05	合同价格=本分项审定金额×中标净下浮比率	每年总价包干
8	电费	1年	12264000.00	不下浮 合同价格=12264000.00元	电费部分按实核销，但电费支付的总金额（电费包括1年的照明、通风、监控等）及全线路灯照明和隧道监控中心电费）不得超过公布的电费预算金额（若超过，超过部分由中标人承担，供电部门电费价格政策调整原因除外）。
9	合计	1年	26896645.27		

注：1. 电费作为不可竞争费用，不下浮，即电费合同价等于招标控制价，电费部分按实核销，但每年电费支付的总金额不得超过合同列明的每年电费预算金额（若超过，超过部分由乙方承担，但供电部门电费价格政策调整导致的除外）。中标净下浮比率=（投标总报价-不下浮的合同分项价格）/（招标控制价合计-不下浮的合同分项价格）。

#### 6. 关于税金和保险

乙方应根据中华人民共和国税法的规定缴纳税金，并自行投保本项目范围所涉及的一切保险，所发生的费用视为已包含在相关项目的综合单价中，甲方不另行计量支付。所涉及保险包括但不限于：公众责任险(与甲方联名投保)、财产一切险(与甲方联名投保)雇主责任险、机械损坏险、乙方装备保险、乙方雇员人身意外伤害险、车辆强制险。乙方与保险公司签订的有关保险合同文件必须在第一次计量支付前报甲方备案。如果由于乙方未投保而导致或发生与此有关的安全事故和社会责任的赔付(人身伤亡、罚款、索赔、损失补偿、诉讼费用及其他一切赔付)均应由乙方负责，乙方并向甲方承担未履行投保义务的违约责任。

7.一切与施工有关的前置行政审批手续均由乙方负责办理，相关费用视为已经包含在合同总价款中，甲方不再另行支付。

8.乙方可承担本招标范围内包括但不限于因管线施工路面破损等单项工程费用在 200 万以内的占道修复工程，相关费用单独结算，由财政管理部分和路政部门相关规定另行约定，不包含在本合同价中。如路政管理部门未制定相应的项目综合单价标准，则可参照本合同约定的小修工程类似项目综合单价进行计量支付。

9.本合同范围内维修或更新换代等回收的交通设施处理，如回收后经甲方确认可重复利用的，可重新使用，如回收后经甲方确认不能重复利用的，则集中堆放在乙方养护基地，由甲方估算残值后委托乙方统一处理，相关费用将从应支付的养护费用中抵扣。

## 十六、合同份数

本协议一式十二份，甲方执七份，乙方执五份，具备同等法律效力。本合同未尽事宜，根据具体情况和有关规定，可另行协商，议定附则条款，经双方签字盖章后作为本合同之补充条款，共同遵守。

(以下为签字页，无正文)



甲方(公章):

地址:

法定代表人:

或

委托代理人: 

电话:

传真:

邮政编码:

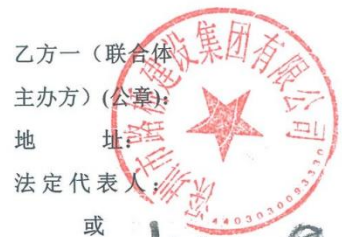

乙方一(联合体

主办方)(公章):

地址:

法定代表人:

或

委托代理人: 

电话:

传真:

开户银行:

账号:

邮政编码:



乙方二(联合体

成员)(公章):

地址:

法定代表人:

或

委托代理人:

电话:

传真:

开户银行:

账号:

邮政编码:



合同备案情况:

备案机构(公章):

经办人:

2022年4月1日

## 联合体共同投标协议

致深圳市交通运输局盐田管理局（招标人）：

我方决定组成联合体共同参加 坪盐通道日常养护管理 项目的投标，若中标，联合体各成员向招标人承担连带责任。我方授权委托本协议牵头人，代表所有联合体成员参加投标、提交投标文件，以及与招标人签订合同，负责整个合同实施阶段的协调工作。

本投标协议同时作为法定代表人证明书和法人授权委托书。

投标牵头人（盖章）：深圳市路桥建设集团有限公司

法定代表人（签字或盖章）：

授权委托人（签字或盖章）：

单位地址：深圳市罗湖区泥岗路路桥大厦 19-23 层 邮编：518029

联系电话：0755-25903043 传真：0755-25903255

分工内容：路基、路面、边坡挡墙、桥涵、隧道及沿线设施（含交通安全设施、隔音屏等）的日常巡查、日常保养、小修工程。边坡防护运营监测、桥梁自动化监测、隧道监控运营管理工作。

联合体成员（盖章）：深圳市天翔建设有限公司

法定代表人（签字或盖章）：

授权委托人（签字或盖章）：

单位地址：深圳市龙岗区吉华街道三联社区赛格新城 5 号楼 1203 邮编：518112

联系电话：0755-83292922 传真：0755-83292922

分工内容：机电设备养护、机电设施小修、隧道巡查（机电设施）等工作。

签订日期：2022年 2月 23日

## 四、拟安排的技术人员情况

(不含项目负责人、技术负责人、质量负责人和安全负责人)

投标人名称：深圳市路桥建设集团有限公司、河南半贤建筑装饰设计有限公司						
序号	姓名	拟任岗位	资格(或职称)证书	证书专业	任职单位	社保月份
1	袁政	路桥工程师	职称证/中级	道路与桥梁	深圳市路桥建设集团有限公司	2024.12-2025.06
2	李嘉晟	路桥工程师	职称证/中级	道路与桥梁	深圳市路桥建设集团有限公司	2024.12-2025.06
3	申银银	路桥工程师	职称证/中级	道路与桥梁	深圳市路桥建设集团有限公司	2024.12-2025.06
4	马揭成	路桥工程师	职称证/中级	道路与桥梁	深圳市路桥建设集团有限公司	2024.12-2025.06
5	张清	路桥工程师	职称证/高级	道路与桥梁	深圳市路桥建设集团有限公司	2024.12-2025.06
6	兰富安	路桥工程师	职称证/中级	道路与桥梁	深圳市路桥建设集团有限公司	2024.12-2025.06
7	雷昌	路桥工程师	职称证/高级	道路与桥梁	深圳市路桥建设集团有限公司	2024.12-2025.06
8	孙选如	路桥工程师	职称证/中级	道路与桥梁	深圳市路桥建设集团有限公司	2024.12-2025.06
9	刘俊杰	路桥工程师	职称证/中级	市政工程	深圳市路桥建设集团有限公司	2024.12-2025.06
10	陈雄	机电工程师	职称证/高级	电气工程	深圳市路桥建设集团有限公司	2024.12-2025.06
11	李保卫	机电工程师	职称证/中级	机械工程	深圳市路桥建设集团有限公司	2024.12-2025.06
12	吴明海	专职安全员	安全生产考核合格证	安全、道路与桥梁	深圳市路桥建设集团有限公司	2024.12-2025.06
13	李嘉健	专职安全员	安全生产考核合格证	安全、道路与桥梁	深圳市路桥建设集团有限公司	2024.12-2025.06
14	宋金洪	劳务员	劳务员证	劳务	深圳市路桥建设集团有限公司	2024.12-2025.06
15	叶裕云	劳资专管员	劳资专管员证	劳资	深圳市路桥建设集团有限公司	2024.12-2025.06
16	黄靖琳	造价工程师	造价师证	建筑土建	深圳市路桥建设集团有限公司	2024.12-2025.06
17						

提示：请投标人严格按本项目招标文件的投标须知中《资信标要求一览表》要求提供项目相关证明材料扫描件，上述资料将作为招标人定标参考重要依据。

1、路桥工程师袁政

# 广东省职称证书

姓名：袁政

身份证号：510221198110221736



职称名称：工程师

专业：道路与桥梁

级别：中级

取得方式：职称评审

通过时间：2018年12月30日

评审组织：深圳市交通运输专业中级专业技术资格评审委员会

证书编号：1903003020043

发证单位：深圳市人力资源和社会保障局

发证时间：2019年04月29日



查询网址：<http://www.gdhrss.gov.cn/gdweb/zyjsrc>

普通高等学校

# 毕业证书



中华人民共和国教育部监制

No. 02599310

学生 袁政 性别 男

一九八一年十月十二日生，于二〇〇〇年

九月至二〇〇三年七月在本校

公路与桥梁（高等级公路管理方向）专业

三年制专科学习，修完教学计划规定的全部课程，成绩合格，准予毕业。

校(院)长: 

校 名: 重庆交通学院

二〇〇三年七月一日

学校编号: 106181200306000100



# 深圳市社会保险历年参保缴费明细表（个人）

姓名：袁政

社保电脑号：605309960

身份证号码：510221198110221736

页码：1

参保单位名称：深圳市路桥建设集团有限公司

单位编号：770343

计算单位：元

缴费年	月	单位编号	养老保险			医疗保险			生育			工伤保险		失业保险			
			基数	单位交	个人交	险种	基数	单位交	个人交	险种	基数	单位交	基数	单位交	基数	单位交	个人交
2024	05	770343	11600.0	1856.0	928.0	1	11600	580.0	232.0	1	11600	58.0	11600	90.48	11600	92.8	23.2
2024	06	770343	11600.0	1856.0	928.0	1	11600	580.0	232.0	1	11600	58.0	11600	90.48	11600	92.8	23.2
2024	07	770343	11600.0	1856.0	928.0	1	11600	580.0	232.0	1	11600	58.0	11600	116.0	11600	92.8	23.2
2024	08	770343	11600.0	1856.0	928.0	1	11600	580.0	232.0	1	11600	58.0	11600	116.0	11600	92.8	23.2
2024	09	770343	11600.0	1856.0	928.0	1	11600	580.0	232.0	1	11600	58.0	11600	116.0	11600	92.8	23.2
2024	10	770343	11600.0	1856.0	928.0	1	11600	580.0	232.0	1	11600	58.0	11600	116.0	11600	92.8	23.2
2024	11	770343	11600.0	1856.0	928.0	1	11600	580.0	232.0	1	11600	58.0	11600	116.0	11600	92.8	23.2
2024	12	770343	11600.0	1856.0	928.0	1	11600	580.0	232.0	1	11600	58.0	11600	116.0	11600	92.8	23.2
2025	01	770343	11600.0	1972.0	928.0	1	11600	580.0	232.0	1	11600	58.0	11600	116.0	11600	92.8	23.2
2025	02	770343	11600.0	1972.0	928.0	1	11600	580.0	232.0	1	11600	58.0	11600	116.0	11600	92.8	23.2
2025	03	770343	11600.0	1972.0	928.0	1	11600	580.0	232.0	1	11600	58.0	11600	116.0	11600	92.8	23.2
2025	04	770343	11600.0	1972.0	928.0	1	11600	580.0	232.0	1	11600	58.0	11600	116.0	11600	92.8	23.2
2025	05	770343	11600.0	1972.0	928.0	1	11600	580.0	232.0	1	11600	58.0	11600	116.0	11600	92.8	23.2
2025	06	770343	11600.0	1972.0	928.0	1	11600	580.0	232.0	1	11600	58.0	11600	116.0	11600	92.8	23.2
合计			26680.0	12992.0			8120.0	3248.0			812.0						324.8



备注：

1. 本证明可作为参保人在本单位参加社会保险的证明。向相关部门提供，查验部门可通过登录网址：<https://sipub.sz.gov.cn/vp/>，输入下列验真码（ 3391eb6af05940a0 ）核查，验真码有效期三个月。
2. 生育保险中的险种“1”为生育保险，“2”为生育医疗。
3. 医疗险种中的险种“1”为基本医疗保险一档，“2”为基本医疗保险二档，“4”为基本医疗保险三档，“5”为少儿/大学生医保（医疗保险二档），“6”为统筹医疗保险。
4. 上述“缴费明细”表中带“\*”标识为补缴，空行为断缴。
5. 居民养老保险、少儿/学生医疗保险缴费情况不在本清单中展示。
6. 如2020年2月至6月的单位缴费部分金额为“0”或者缴费金额减半的，属于按规定减免后实收金额。
7. 单位编号对应的单位名称：  
单位编号：770343  
单位名称：深圳市路桥建设集团有限公司



2、路桥工程师李嘉晟

# 广东省职称证书

姓名：李嘉晟  
身份证号：441424199102096952



职称名称：工程师  
专业：道路与桥梁工程  
级别：中级  
取得方式：职称评审  
通过时间：2023年04月17日  
评审组织：深圳市交通运输专业高级职称评审委员会

证书编号：2303003136727  
发证单位：深圳市人力资源和社会保障局  
发证时间：2023年07月19日



查询网址：<http://www.gdhrss.gov.cn/gdweb/zyjsrc>

普通高等学校



# 毕业证书

学生 李嘉晟 性别 男，一九九一年二 月九 日出生，于二〇〇九年  
九月至二〇一三年六 月在本校 工程管理 专业  
四 年制本科学习，修完教学计划规定的全部课程，成绩合格，准予毕业。

校 名：广东工业大学华立学院 校（院）长：



李景云

证书编号：136561201305002264

二〇一三年 六 月二十五日

# 深圳市社会保险历年参保缴费明细表（个人）

姓名：李嘉晨

社保电脑号：636069648

身份证号码：441424199102096962

页码：1

参保单位名称：深圳市路桥建设集团有限公司

单位编号：770343

计算单位：元

缴费年	月	单位编号	养老保险			医疗保险			生育			工伤保险		失业保险			
			基数	单位交	个人交	险种	基数	单位交	个人交	险种	基数	单位交	基数	单位交	基数	单位交	个人交
2024	05	770343	8583.0	1373.28	686.64	1	8583	429.15	171.66	1	8583	42.92	8583	66.95	8583	68.66	17.17
2024	06	770343	8583.0	1373.28	686.64	1	8583	429.15	171.66	1	8583	42.92	8583	66.95	8583	68.66	17.17
2024	07	770343	8583.0	1373.28	686.64	1	8583	429.15	171.66	1	8583	42.92	8583	65.83	8583	68.66	17.17
2024	08	770343	8583.0	1373.28	686.64	1	8583	429.15	171.66	1	8583	42.92	8583	65.83	8583	68.66	17.17
2024	09	770343	8583.0	1373.28	686.64	1	8583	429.15	171.66	1	8583	42.92	8583	65.83	8583	68.66	17.17
2024	10	770343	8583.0	1373.28	686.64	1	8583	429.15	171.66	1	8583	42.92	8583	65.83	8583	68.66	17.17
2024	11	770343	8583.0	1373.28	686.64	1	8583	429.15	171.66	1	8583	42.92	8583	65.83	8583	68.66	17.17
2024	12	770343	8583.0	1373.28	686.64	1	8583	429.15	171.66	1	8583	42.92	8583	65.83	8583	68.66	17.17
2025	01	770343	8583.0	1459.11	686.64	1	8583	429.15	171.66	1	8583	42.92	8583	65.83	8583	68.66	17.17
2025	02	770343	8583.0	1459.11	686.64	1	8583	429.15	171.66	1	8583	42.92	8583	65.83	8583	68.66	17.17
2025	03	770343	8583.0	1459.11	686.64	1	8583	429.15	171.66	1	8583	42.92	8583	65.83	8583	68.66	17.17
2025	04	770343	8583.0	1459.11	686.64	1	8583	429.15	171.66	1	8583	42.92	8583	65.83	8583	68.66	17.17
2025	05	770343	8583.0	1459.11	686.64	1	8583	429.15	171.66	1	8583	42.92	8583	65.83	8583	68.66	17.17
2025	06	770343	8583.0	1459.11	686.64	1	8583	429.15	171.66	1	8583	42.92	8583	65.83	8583	68.66	17.17
合计				19740.9	9612.96			6008.1	2403.24			600.88				961.24	240.38

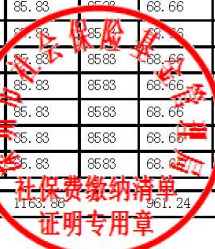

**备注：**

1. 本证明可作为参保人在本单位参加社会保险的证明。向相关部门提供，查验部门可通过登录网址：<https://sipub.sz.gov.cn/vp/>，输入下列验证码（ 3391eb6af0594bd1 ）核查，验证码有效期三个月。
2. 生育保险中的险种“1”为生育保险，“2”为生育医疗。
3. 医疗险种中的险种“1”为基本医疗保险一档，“2”为基本医疗保险二档，“4”为基本医疗保险三档，“5”为少儿/大学生医保（医疗保险二档），“6”为统筹医疗保险。
4. 上述“缴费明细”表中带“\*”标识为补缴，空行为断缴。
5. 居民养老保险、少儿/学生医疗保险缴费情况不在本清单中展示。
6. 如2020年2月至6月的单位缴费部分金额为“0”或者缴费金额减半的，属于按规定减免后实收金额。
7. 单位编号对应的单位名称：

单位编号 770343	单位名称 深圳市路桥建设集团有限公司
----------------	-----------------------



深圳市社会保险基金管理中心  
打印日期：2025年07月25日

3、路桥工程师申银银

# 广东省职称证书

姓名：申银银  
身份证号：430503199003230520



职称名称：工程师  
专业：道路与桥梁工程  
级别：中级  
取得方式：职称评审  
通过时间：2023年04月17日  
评审组织：深圳市交通运输专业高级职称评审委员会

证书编号：2303003138300  
发证单位：深圳市人力资源和社会保障局  
发证时间：2023年07月19日



查询网址：<http://www.gdhrss.gov.cn/gdweb/zyjsrc>

普通高等学校

# 毕业证书



学生 申银银 性别 女，一九九〇年 三月二十三日生，于二〇〇九年 九月至二〇一三年 六月在本校 工程管理专业 四年制 本科学习，修完教学计划规定的全部课程，成绩合格，准予毕业。

校 名：长沙理工大学

校（院）长：

郑健龙

证书编号：105361201305104100

二〇一三年 六月 三十日

# 深圳市社会保险历年参保缴费明细表（个人）

姓名：申银银

社保电脑号：636076572

身份证号码：430503199008230520

页码：1

参保单位名称：深圳市路桥建设集团有限公司

单位编号：770343

计算单位：元

缴费年	月	单位编号	养老保险			医疗保险			生育			工伤保险		失业保险			
			基数	单位交	个人交	险种	基数	单位交	个人交	险种	基数	单位交	基数	单位交	基数	单位交	个人交
2024	05	770343	6917.0	1106.72	553.36	1	6917	345.85	138.34	1	6917	34.59	6917	53.95	6917	55.34	13.83
2024	06	770343	6917.0	1106.72	553.36	1	6917	345.85	138.34	1	6917	34.59	6917	53.95	6917	55.34	13.83
2024	07	770343	6917.0	1106.72	553.36	1	6917	345.85	138.34	1	6917	34.59	6917	53.95	6917	55.34	13.83
2024	08	770343	6917.0	1106.72	553.36	1	6917	345.85	138.34	1	6917	34.59	6917	53.95	6917	55.34	13.83
2024	09	770343	6917.0	1106.72	553.36	1	6917	345.85	138.34	1	6917	34.59	6917	53.95	6917	55.34	13.83
2024	10	770343	6917.0	1106.72	553.36	1	6917	345.85	138.34	1	6917	34.59	6917	53.95	6917	55.34	13.83
2024	11	770343	6917.0	1106.72	553.36	1	6917	345.85	138.34	1	6917	34.59	6917	53.95	6917	55.34	13.83
2024	12	770343	6917.0	1106.72	553.36	1	6917	345.85	138.34	1	6917	34.59	6917	53.95	6917	55.34	13.83
2025	01	770343	6917.0	1175.89	553.36	1	6917	345.85	138.34	1	6917	34.59	6917	53.95	6917	55.34	13.83
2025	02	770343	6917.0	1175.89	553.36	1	6917	345.85	138.34	1	6917	34.59	6917	53.95	6917	55.34	13.83
2025	03	770343	6917.0	1175.89	553.36	1	6917	345.85	138.34	1	6917	34.59	6917	53.95	6917	55.34	13.83
2025	04	770343	6917.0	1175.89	553.36	1	6917	345.85	138.34	1	6917	34.59	6917	53.95	6917	55.34	13.83
2025	05	770343	6917.0	1175.89	553.36	1	6917	345.85	138.34	1	6917	34.59	6917	53.95	6917	55.34	13.83
2025	06	770343	6917.0	1175.89	553.36	1	6917	345.85	138.34	1	6917	34.59	6917	53.95	6917	55.34	13.83
合计			15909.1	7747.04			4941.9	1936.76			494.26						193.62

社保费缴纳清单  
证明专用章

### 备注：

1. 本证明可作为参保人在本单位参加社会保险的证明。向相关部门提供，查验部门可通过登录  
网址：<https://sipub.sz.gov.cn/vp/>，输入下列验证码（ 3391eb6af0595ff5 ）核查，验证码有效期三个月。
2. 生育保险中的险种“1”为生育保险，“2”为生育医疗。
3. 医疗险种中的险种“1”为基本医疗保险一档，“2”为基本医疗保险二档，“4”为基本医疗保险三档，“5”为少儿/大学生医保（医疗保险二档），“6”为统筹医疗保险。
4. 上述“缴费明细”表中带“\*”标识为补缴，空行为断缴。
5. 居民养老保险、少儿/学生医疗保险缴费情况不在本清单中展示。
6. 如2020年2月至6月的单位缴费部分金额为“0”或者缴费金额减半的，属于按规定减免后实收金额。
7. 单位编号对应的单位名称：  
单位编号：770343  
单位名称：深圳市路桥建设集团有限公司



4、路桥工程师马揭成



# 深圳市社会保险历年参保缴费明细表（个人）

姓名：马振成

社保电脑号：7038311

身份证号码：440301196907300119

页码：1

参保单位名称：深圳市路桥建设集团有限公司

单位编号：770343

计算单位：元

缴费年	月	单位编号	养老保险			医疗保险			生育保险			工伤保险		失业保险			
			基数	单位交	个人交	险种	基数	单位交	个人交	险种	基数	单位交	基数	单位交	基数	单位交	个人交
2024	05	770343	26421.0	4227.36	2113.68	1	27224	1361.2	544.48	1	27224	136.12	27224	212.35	27224	217.79	54.45
2024	06	770343	26421.0	4227.36	2113.68	1	27224	1361.2	544.48	1	27224	136.12	27224	212.35	27224	217.79	54.45
2024	07	770343	27224.0	4355.84	2177.92	1	27224	1361.2	544.48	1	27224	136.12	27224	272.24	27224	217.79	54.45
2024	08	770343	27224.0	4355.84	2177.92	1	27224	1361.2	544.48	1	27224	136.12	27224	272.24	27224	217.79	54.45
2024	09	770343	27224.0	4355.84	2177.92	1	27224	1361.2	544.48	1	27224	136.12	27224	272.24	27224	217.79	54.45
2024	10	770343	27224.0	4355.84	2177.92	1	27224	1361.2	544.48	1	27224	136.12	27224	272.24	27224	217.79	54.45
2024	11	770343	27224.0	4355.84	2177.92	1	27224	1361.2	544.48	1	27224	136.12	27224	272.24	27224	217.79	54.45
2024	12	770343	27224.0	4355.84	2177.92	1	27224	1361.2	544.48	1	27224	136.12	27224	272.24	27224	217.79	54.45
2025	01	770343	27224.0	4628.08	2177.92	1	27224	1361.2	544.48	1	27224	136.12	27224	272.24	27224	217.79	54.45
2025	02	770343	27224.0	4628.08	2177.92	1	27224	1361.2	544.48	1	27224	136.12	27224	272.24	27224	217.79	54.45
2025	03	770343	27224.0	4628.08	2177.92	1	27224	1361.2	544.48	1	27224	136.12	27224	272.24	27224	217.79	54.45
2025	04	770343	27224.0	4628.08	2177.92	1	27224	1361.2	544.48	1	27224	136.12	27224	272.24	27224	217.79	54.45
2025	05	770343	27224.0	4628.08	2177.92	1	27224	1361.2	544.48	1	27224	136.12	27224	272.24	27224	217.79	54.45
2025	06	770343	27224.0	4628.08	2177.92	1	27224	1361.2	544.48	1	27224	136.12	27224	272.24	27224	217.79	54.45
合计			62358.24	30362.4			19056.8	7622.72			1905.68						762.3



备注：

1. 本证明可作为参保人在本单位参加社会保险的证明。向相关部门提供，查验部门可通过登录网址：<https://sipub.sz.gov.cn/vp/>，输入下列验证码（ 3391eb6af0597d62 ）核查，验证码有效期三个月。
2. 生育保险中的险种“1”为生育保险，“2”为生育医疗。
3. 医疗险种中的险种“1”为基本医疗保险一档，“2”为基本医疗保险二档，“4”为基本医疗保险三档，“5”为少儿/大学生医保（医疗保险二档），“6”为统筹医疗保险。
4. 上述“缴费明细”表中带“\*”标识为补缴，空行为断缴。
5. 居民养老保险、少儿/学生医疗保险缴费情况不在本清单中展示。
6. 如2020年2月至6月的单位缴费部分金额为“0”或者缴费金额减半的，属于按规定减免后实收金额。
7. 单位编号对应的单位名称：

单位编号  
770343

单位名称  
深圳市路桥建设集团有限公司



深圳市社会保险基金管理局  
打印日期：2025年07月25日

5、路桥工程师张清

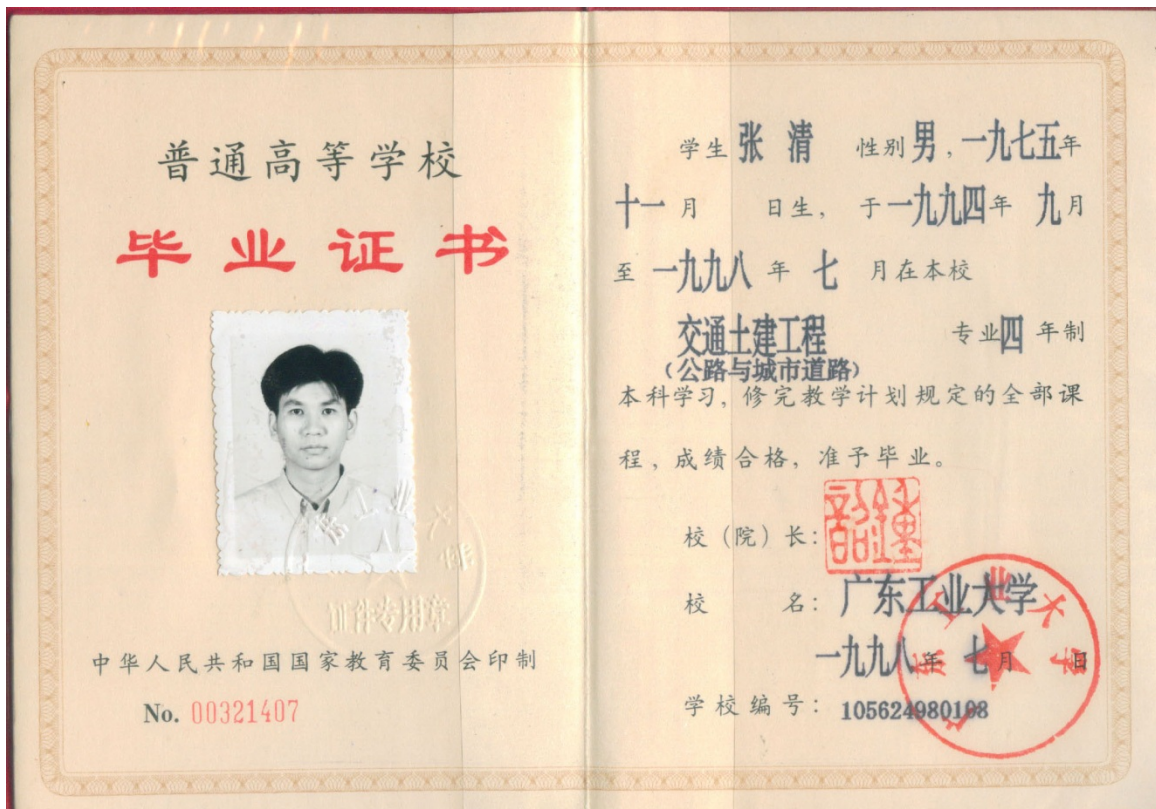





6、路桥工程师兰富安

# 广东省职称证书

姓名：兰富安  
身份证号：51132319870915417X



职称名称：工程师  
专业：道路与桥梁工程  
级别：中级  
取得方式：职称评审  
通过时间：2023年04月17日  
评审组织：深圳市交通运输专业高级职称评审委员会

证书编号：2303003135531

发证单位：深圳市人力资源和社会保障局

发证时间：2023年07月19日



查询网址：<http://www.gdhrss.gov.cn/gdweb/zyjsrc>

普通高等学校

# 毕业证书



学生 兰富安 性别男， 1987年9月15日生，于2006年9月  
至 2010年6月在本学院普通全日制 土木工程 专业  
4年制本科学习，修完教学计划规定的全部课程，成绩合格，准予毕业。

校 名：四川大学锦城学院

院

长：

郑广薇

证书编号：139031201005002059

二〇一〇年六月三十日



7、路桥工程师雷昌

# 广东省职称证书

姓名：雷昌

身份证号：610124198409253932



职称名称：高级工程师

专业：道路与桥梁工程

级别：副高

取得方式：职称评审

通过时间：2024年6月4日

评审组织：深圳市交通运输专业高级职称评审委员会

证书编号：2403001170411

发证单位：深圳市人力资源和社会保障局

发证时间：2024年8月2日



普通高等学校

# 毕业证书



学生 雷昌 性别 男，一九八四年九月二十五日生，于二〇〇四年九月至二〇〇七年七月在本校 铁道工程 专业三年制专科学习，修完教学计划规定的全部课程，成绩合格，准予毕业。

校名：陕西铁路工程职业技术学院 校（院）长：



证书编号：135661200706000979

二〇〇七年七月三日

中华人民共和国教育部学历证书查询网址：<http://www.chsi.com.cn>

## 浙江大学

### 远程教育

# 毕业证书



学生 雷昌，性别 男，一九八四年九月二十五日生，于二〇〇八年九月至二〇一一年二月在本校 土木工程(工程管理) 专业网络教育 专科起点本科 学习，修完教学计划规定的全部课程，成绩合格，准予毕业。

校名：

校 长：



证书编号：103357201105005147

二〇一一年三月二十八日

中华人民共和国教育部学历证书查询网址：<http://www.chsi.com.cn>

# 深圳市社会保险历年参保缴费明细表（个人）

姓名：雷昌

社保电脑号：810459972

身份证号码：610124198409253932

页码：1

参保单位名称：深圳市路桥建设集团有限公司

单位编号：770343

计算单位：元

缴费年	月	单位编号	养老保险			医疗保险			生育			工伤保险		失业保险			
			基数	单位交	个人交	险种	基数	单位交	个人交	险种	基数	单位交	基数	单位交	基数	单位交	个人交
2024	06	770343	11734.0	1760.1	938.72	1	11734	586.7	234.68	1	11734	58.67	11734	91.53	11734	93.87	23.47
2024	07	770343	11734.0	1760.1	938.72	1	11734	586.7	234.68	1	11734	58.67	11734	117.34	11734	93.87	23.47
2024	08	770343	11734.0	1877.44	938.72	1	11734	586.7	234.68	1	11734	58.67	11734	117.34	11734	93.87	23.47
2024	09	770343	11734.0	1877.44	938.72	1	11734	586.7	234.68	1	11734	58.67	11734	117.34	11734	93.87	23.47
2024	10	770343	11734.0	1877.44	938.72	1	11734	586.7	234.68	1	11734	58.67	11734	117.34	11734	93.87	23.47
2024	11	770343	11734.0	1877.44	938.72	1	11734	586.7	234.68	1	11734	58.67	11734	117.34	11734	93.87	23.47
2024	12	770343	11734.0	1877.44	938.72	1	11734	586.7	234.68	1	11734	58.67	11734	117.34	11734	93.87	23.47
2025	01	770343	11734.0	1994.78	938.72	1	11734	586.7	234.68	1	11734	58.67	11734	117.34	11734	93.87	23.47
2025	02	770343	11734.0	1994.78	938.72	1	11734	586.7	234.68	1	11734	58.67	11734	117.34	11734	93.87	23.47
2025	03	770343	11734.0	1994.78	938.72	1	11734	586.7	234.68	1	11734	58.67	11734	117.34	11734	93.87	23.47
2025	04	770343	11734.0	1994.78	938.72	1	11734	586.7	234.68	1	11734	58.67	11734	117.34	11734	93.87	23.47
2025	05	770343	11734.0	1994.78	938.72	1	11734	586.7	234.68	1	11734	58.67	11734	117.34	11734	93.87	23.47
合计			22881.3	11264.64			7040.4	2816.16			704.04						

备注：

1. 本证明可作为参保人在本单位参加社会保险的证明。向相关部门提供，查验部门可通过登录网址：<https://sipub.sz.gov.cn/vp/>，输入下列验真码（ 3391eb2ee989034z ）核查，验真码有效期三个月。
2. 生育保险中的险种“1”为生育保险，“2”为生育医疗。
3. 医疗险种中的险种“1”为基本医疗保险一档，“2”为基本医疗保险二档，“4”为基本医疗保险三档，“5”为少儿/大学生医保（医疗保险二档），“6”为统筹医疗保险。
4. 上述“缴费明细”表中带“\*”标识为补缴，空行为断缴。
5. 居民养老保险、少儿/学生医疗保险缴费情况不在本清单中展示。
6. 如2020年2月至6月的单位缴费部分金额为“0”或者缴费金额减半的，属于按规定减免后实收金额。
7. 单位编号对应的单位名称：  
单位编号 770343 单位名称 深圳市路桥建设集团有限公司



8、路桥工程师孙选如

照  
片



粤中取证字第 1803003014482 号

孙选如 于 二〇一七年  
十二月，经 深圳市交通运  
输专业中级专业技术资格

评审委员会评审通过，  
具备 道路与桥梁  
工程师

资格。特发此证

深圳市人力资源和社会保障局  
发证单位

二〇一八年五月七日

普通高等学校

# 毕业证书



学生 孙选如 性别 男 ，一九八八年 七月 十五 日生，于 二〇〇八  
年 九 月至二〇一二年 七 月在本校 土木工程  
专业 四 年制 本 科学学习，修完教学计划规定的全部课程，成绩合  
格，准予毕业。

校 名：黄淮学院

校（院）长：

介晓磊

证书编号：109181201205040150

二〇一二年 七 月 一 日

## 深圳市社会保险历年参保缴费明细表（个人）

姓名：孙选如

社保电脑号：632878779

身份证号码：410926198807153215

页码：1

参保单位名称：深圳市路桥建设集团有限公司

单位编号：770343

计算单位：元

缴费年	月	单位编号	养老保险			医疗保险			生育			工伤保险		失业保险			
			基数	单位交	个人交	险种	基数	单位交	个人交	险种	基数	单位交	基数	单位交	基数	单位交	个人交
2024	05	770343	11617.0	1858.72	929.36	1	11617	580.85	232.34	1	11617	58.09	11617	90.61	11617	92.94	23.23
2024	06	770343	11617.0	1858.72	929.36	1	11617	580.85	232.34	1	11617	58.09	11617	90.61	11617	92.94	23.23
2024	07	770343	11617.0	1858.72	929.36	1	11617	580.85	232.34	1	11617	58.09	11617	116.17	11617	92.94	23.23
2024	08	770343	11617.0	1858.72	929.36	1	11617	580.85	232.34	1	11617	58.09	11617	116.17	11617	92.94	23.23
2024	09	770343	12667.0	2026.72	1013.36	1	12667	633.35	253.34	1	12667	63.34	12667	126.67	12667	101.34	25.33
2024	10	770343	12667.0	2026.72	1013.36	1	12667	633.35	253.34	1	12667	63.34	12667	126.67	12667	101.34	25.33
2024	11	770343	12667.0	2026.72	1013.36	1	12667	633.35	253.34	1	12667	63.34	12667	126.67	12667	101.34	25.33
2024	12	770343	12667.0	2026.72	1013.36	1	12667	633.35	253.34	1	12667	63.34	12667	126.67	12667	101.34	25.33
2025	01	770343	12667.0	2153.39	1013.36	1	12667	633.35	253.34	1	12667	63.34	12667	126.67	12667	101.34	25.33
2025	02	770343	12667.0	2153.39	1013.36	1	12667	633.35	253.34	1	12667	63.34	12667	126.67	12667	101.34	25.33
2025	03	770343	12667.0	2153.39	1013.36	1	12667	633.35	253.34	1	12667	63.34	12667	126.67	12667	101.34	25.33
2025	04	770343	12667.0	2153.39	1013.36	1	12667	633.35	253.34	1	12667	63.34	12667	126.67	12667	101.34	25.33
2025	05	770343	12667.0	2153.39	1013.36	1	12667	633.35	253.34	1	12667	63.34	12667	126.67	12667	101.34	25.33
2025	06	770343	12667.0	2153.39	1013.36	1	12667	633.35	253.34	1	12667	63.34	12667	126.67	12667	101.34	25.33
合计			29462.1	13851.04			8656.9	3462.76			865.76		1630.28	1385.16		346.22	



**备注：**

1. 本证明可作为参保人在本单位参加社会保险的证明。向相关部门提供，查验部门可通过登录网址：<https://sipub.sz.gov.cn/vp/>，输入下列验证码（ 3391eb6af05b8ed3 ）核查，验证码有效期三个月。
2. 生育保险中的险种“1”为生育保险，“2”为生育医疗。
3. 医疗险种中的险种“1”为基本医疗保险一档，“2”为基本医疗保险二档，“4”为基本医疗保险三档，“5”为少儿/大学生医保（医疗保险二档），“6”为统筹医疗保险。
4. 上述“缴费明细”表中带“\*”标识为补缴，空行为断缴。
5. 居民养老保险、少儿/学生医疗保险缴费情况不在本清单中展示。
6. 如2020年2月至6月的单位缴费部分金额为“0”或者缴费金额减半的，属于按规定减免后实收金额。
7. 单位编号对应的单位名称：  
 单位编号：770343  
 单位名称：深圳市路桥建设集团有限公司



9、路桥工程师刘俊杰



姓名 Name 刘俊杰

性别 Sex 男

出生年月 Date of Birth 1984年04月

技术资格 Technical Qualification 工程师

工作单位 Place of work 中铁隧道集团三处有限公司

系列 Series 工程

专业 Profession 市政工程

评审委员会 Evaluation Committee 中隧集团工程系列中级评委

评审通过时间 Date of Approval 20140704



证书编号 Certificate No. 3422031090

中国铁路工程总公司  
职称改革领导小组办公室颁发  
Issued by Office of Leading Group  
for Reform of Professional Titles of  
China Railway Engineering Corporation

普通高等学校

# 毕业证书



学生 刘俊杰 性别 男，一九八四年四月二十八日生，于二〇〇三年九月至二〇〇七年七月在本校 机械设计制造及其自动化 专业  
(建筑机械)

四年制本科学习，修完教学计划规定的全部课程，成绩合格，准予毕业。

校名: 长安大学

证书编号: 107101200705000690

校(院)长: 马建

二〇〇七年七月一日

中华人民共和国教育部学历证书查询网址: <http://www.chsi.com.cn>

# 深圳市社会保险历年参保缴费明细表（个人）

姓名：刘俊杰

社保电脑号：614402579

身份证号码：142623198404280835

页码：1

参保单位名称：深圳市路桥建设集团有限公司

单位编号：770343

计算单位：元

缴费年	月	单位编号	养老保险			医疗保险			生育			工伤保险		失业保险			
			基数	单位交	个人交	险种	基数	单位交	个人交	险种	基数	单位交	基数	单位交	基数	单位交	个人交
2024	08	770343	0.0									11250	112.5				
2024	09	770343	11250.0	1800.0	900.0	1	11250	562.5	225.0	1	11250	56.25	11250	112.5	11250	90.0	22.5
2024	10	770343	11250.0	1800.0	900.0	1	11250	562.5	225.0	1	11250	56.25	11250	112.5	11250	90.0	22.5
2024	11	770343	11250.0	1800.0	900.0	1	11250	562.5	225.0	1	11250	56.25	11250	112.5	11250	90.0	22.5
2024	12	770343	11250.0	1800.0	900.0	1	11250	562.5	225.0	1	11250	56.25	11250	112.5	11250	90.0	22.5
2025	01	770343	11250.0	1912.5	900.0	1	11250	562.5	225.0	1	11250	56.25	11250	112.5	11250	90.0	22.5
2025	02	770343	11250.0	1912.5	900.0	1	11250	562.5	225.0	1	11250	56.25	11250	112.5	11250	90.0	22.5
2025	03	770343	11250.0	1912.5	900.0	1	11250	562.5	225.0	1	11250	56.25	11250	112.5	11250	90.0	22.5
2025	04	770343	11250.0	1912.5	900.0	1	11250	562.5	225.0	1	11250	56.25	11250	112.5	11250	90.0	22.5
2025	05	770343	11250.0	1912.5	900.0	1	11250	562.5	225.0	1	11250	56.25	11250	112.5	11250	90.0	22.5
2025	06	770343	11250.0	1912.5	900.0	1	11250	562.5	225.0	1	11250	56.25	11250	112.5	11250	90.0	22.5
合计				18675.0	9000.0			5625.0	2250.0			562.5	1237.5		900.0		225.0



备注：

1. 本证明可作为参保人在本单位参加社会保险的证明。向相关部门提供，查验部门可通过登录网址：<https://sipub.sz.gov.cn/vp/>，输入下列验证码（ 3391eb6af05ba75v ）核查，验证码有效期三个月。
2. 生育保险中的险种“1”为生育保险，“2”为生育医疗。
3. 医疗险种中的险种“1”为基本医疗保险一档，“2”为基本医疗保险二档，“4”为基本医疗保险三档，“5”为少儿/大学生医保（医疗保险二档），“6”为统筹医疗保险。
4. 上述“缴费明细”表中带“\*”标识为补缴，空行为断缴。
5. 居民养老保险、少儿/学生医疗保险缴费情况不在本清单中展示。
6. 如2020年2月至6月的单位缴费部分金额为“0”或者缴费金额减半的，属于按规定减免后实收金额。
7. 单位编号对应的单位名称：  
单位编号 770343 单位名称 深圳市路桥建设集团有限公司



10、机电工程师陈雄

# 广东省职称证书

姓名：陈雄

身份证号：440305196703229010



职称名称：高级工程师

专业：电气工程

级别：副高

取得方式：职称评审

通过时间：2023年05月14日

评审组织：深圳市生物技术专业高级职称评审委员会

证书编号：2303001108412

发证单位：深圳市人力资源和社会保障局

发证时间：2023年07月04日



查询网址：<http://www.gdhrss.gov.cn/gdweb/zyjsrc>



11、机电工程师李保卫



# 深圳市社会保险历年参保缴费明细表（个人）

姓名：李保卫

社保电脑号：2187098

身份证号码：410402196507243510

页码：1

参保单位名称：深圳市路桥建设集团有限公司

单位编号：770343

计算单位：元

缴费年	月	单位编号	养老保险			医疗保险			生育			工伤保险		失业保险			
			基数	单位交	个人交	险种	基数	单位交	个人交	险种	基数	单位交	基数	单位交	基数	单位交	个人交
2024	06	770343	26421.0	4227.36	2113.68	1	32376	1618.8	647.52	1	32376	161.88	32952	257.03	32952	263.62	65.9
2024	07	770343	27501.0	4400.16	2200.08	1	32376	1618.8	647.52	1	32376	161.88	32952	329.52	32952	263.62	65.9
2024	08	770343	27501.0	4400.16	2200.08	1	32376	1618.8	647.52	1	32376	161.88	32952	329.52	32952	263.62	65.9
2024	09	770343	27501.0	4400.16	2200.08	1	32376	1618.8	647.52	1	32376	161.88	32952	329.52	32952	263.62	65.9
2024	10	770343	27501.0	4400.16	2200.08	1	32376	1618.8	647.52	1	32376	161.88	32952	329.52	32952	263.62	65.9
2024	11	770343	27501.0	4400.16	2200.08	1	32376	1618.8	647.52	1	32376	161.88	32952	329.52	32952	263.62	65.9
2024	12	770343	27501.0	4400.16	2200.08	1	32376	1618.8	647.52	1	32376	161.88	32952	329.52	32952	263.62	65.9
2025	01	770343	27501.0	4675.17	2200.08	1	32952	1647.6	659.04	1	32952	164.76	32952	329.52	32952	263.62	65.9
2025	02	770343	27501.0	4675.17	2200.08	1	32952	1647.6	659.04	1	32952	164.76	32952	329.52	32952	263.62	65.9
2025	03	770343	27501.0	4675.17	2200.08	1	32952	1647.6	659.04	1	32952	164.76	32952	329.52	32952	263.62	65.9
2025	04	770343	27501.0	4675.17	2200.08	1	32952	1647.6	659.04	1	32952	164.76	32952	329.52	32952	263.62	65.9
2025	05	770343	27501.0	4675.17	2200.08	1	32952	1647.6	659.04	1	32952	164.76	32952	329.52	32952	263.62	65.9
2025	06	770343	27501.0	4675.17	2200.08	1	32952	1647.6	659.04	1	32952	164.76	32952	329.52	32952	263.62	65.9
合计			58679.34	28514.64			21217.2	8486.88			2121.72				3427.06	856.7	

社保费缴纳清单  
证明专用章

### 备注：

1. 本证明可作为参保人在本单位参加社会保险的证明。向相关部门提供，查验部门可通过登录网址：<https://sipub.sz.gov.cn/vp/>，输入下列验证码（3391ec9cab7199fm）核查，验证码有效期三个月。
2. 生育保险中的险种“1”为生育保险，“2”为生育医疗。
3. 医疗险种中的险种“1”为基本医疗保险一档，“2”为基本医疗保险二档，“4”为基本医疗保险三档，“5”为少儿/大学生医保（医疗保险二档），“6”为统筹医疗保险。
4. 上述“缴费明细”表中带“\*”标识为补缴，空行为断缴。
5. 居民养老保险、少儿/学生医疗保险缴费情况不在本清单中展示。
6. 如2020年2月至6月的单位缴费部分金额为“0”或者缴费金额减半的，属于按规定减免后实收金额。
7. 单位编号对应的单位名称：

单位编号  
770343

单位名称  
深圳市路桥建设集团有限公司



12、安全员杨吴明海

**建筑施工企业综合类专职安全生产管理人员  
安全生产考核合格证书**

编号：粤建安C3（2009）0001964

姓 名：吴明海

性 别：男

出 生 年 月：1980年07月09日

企 业 名 称：深圳市路桥建设集团有限公司

职 务：专职安全生产管理人员

初次领证日期：2009年03月25日

有 效 期：2024年01月02日 至 2027年03月24日

发证机关：广东省住房和城乡建设厅

发证日期：2009年03月25日





粤中取证字第1000102088387号



吴明海 于二〇一〇年

十二月，经深圳市交通运

输工程工程师资格

评审委员会评审通过，  
具备道路与桥梁工程师

资格。特发此证

发证机关

二〇一一年四月二十九日



普通高等学校

# 毕业证书



中华人民共和国教育部监制

No. 03042859

学生 吴明海 性别 男，

一九八〇年七月九日生，于二〇〇〇年

九月至二〇〇四年七月在本校

土木工程 专业

四年制本科学习，修完教学计划规定

的全部课程，成绩合格，准予毕业。

校(院)长:

刘惠民

校名: 西南林学院

二〇〇四年六月二十日

学校编号: 106771200405000758

## 深圳市社会保险历年参保缴费明细表（个人）

姓名：吴明海

社保电脑号：606072503

身份证号码：44088319800709113X

页码：1

参保单位名称：深圳市路桥建设集团有限公司

单位编号：770343

计算单位：元

缴费年	月	单位编号	养老保险			医疗保险			生育			工伤保险		失业保险			
			基数	单位交	个人交	险种	基数	单位交	个人交	险种	基数	单位交	基数	单位交	个人交		
2024	05	770343	9708.0	1553.28	776.64	1	9708	485.4	194.16	1	9708	48.54	9708	75.72	9708	77.66	19.42
2024	06	770343	9708.0	1553.28	776.64	1	9708	485.4	194.16	1	9708	48.54	9708	75.72	9708	77.66	19.42
2024	07	770343	9708.0	1553.28	776.64	1	9708	485.4	194.16	1	9708	48.54	9708	97.08	9708	77.66	19.42
2024	08	770343	9708.0	1553.28	776.64	1	9708	485.4	194.16	1	9708	48.54	9708	97.08	9708	77.66	19.42
2024	09	770343	9708.0	1553.28	776.64	1	9708	485.4	194.16	1	9708	48.54	9708	97.08	9708	77.66	19.42
2024	10	770343	9708.0	1553.28	776.64	1	9708	485.4	194.16	1	9708	48.54	9708	97.08	9708	77.66	19.42
2024	11	770343	9708.0	1553.28	776.64	1	9708	485.4	194.16	1	9708	48.54	9708	97.08	9708	77.66	19.42
2024	12	770343	9708.0	1553.28	776.64	1	9708	485.4	194.16	1	9708	48.54	9708	97.08	9708	77.66	19.42
2025	01	770343	9708.0	1650.36	776.64	1	9708	485.4	194.16	1	9708	48.54	9708	97.08	9708	77.66	19.42
2025	02	770343	9708.0	1650.36	776.64	1	9708	485.4	194.16	1	9708	48.54	9708	97.08	9708	77.66	19.42
2025	03	770343	9708.0	1650.36	776.64	1	9708	485.4	194.16	1	9708	48.54	9708	97.08	9708	77.66	19.42
2025	04	770343	9708.0	1650.36	776.64	1	9708	485.4	194.16	1	9708	48.54	9708	97.08	9708	77.66	19.42
2025	05	770343	9708.0	1650.36	776.64	1	9708	485.4	194.16	1	9708	48.54	9708	97.08	9708	77.66	19.42
合计				20678.04	10096.32			6310.2	2524.08			631.02				1009.58	252.46



**备注：**

1. 本证明可作为参保人在本单位参加社会保险的证明。向相关部门提供，查验部门可通过登录  
网址：<https://sipub.sz.gov.cn/vp/>，输入下列验证码（ 3391eb493b1fd8cf ）核查，验证码有效期三个月。
2. 生育保险中的险种“1”为生育保险，“2”为生育医疗。
3. 医疗险种中的险种“1”为基本医疗保险一档，“2”为基本医疗保险二档，“4”为基本医疗保险三档，“5”为少儿/大学生医保（医疗保险二档），“6”为统筹医疗保险。
4. 上述“缴费明细”表中带“\*”标识为补缴，空行为断缴。
5. 居民养老保险、少儿/学生医疗保险缴费情况不在本清单中展示。
6. 如2020年2月至6月的单位缴费部分金额为“0”或者缴费金额减半的，属于按规定减免后实收金额。
7. 单位编号对应的单位名称：

单位编号  
770343

单位名称  
深圳市路桥建设集团有限公司



13、安全员李嘉健

# 建筑施工企业综合类专职安全生产管理人员 安全生产考核合格证书

编号：粤建安C3（2022）0134029

姓 名：李嘉健

性 别：男

出生年月：1997年12月23日

企业名称：深圳市路桥建设集团有限公司

职 务：专职安全生产管理人员

初次领证日期：2022年11月02日

有效 期：2022年11月02日 至 2025年11月01日



发证机关：广东省住房和城乡建设厅

发证日期：2022年11月02日



普通高等学校

# 毕业证书



学生 李嘉健 性别 男，一九九七年十二月二十三日生，于二〇一九

年八月至二〇二一年六月在本校

交通工程

专业专科起点本科学习，修完教学计划规定的全部课程，成绩合格，准予毕业。

校名 **五邑大学**

校(院)长:

**张达华**

证书编号: 113491202105001857

二〇二一年六月二十六日

# 深圳市社会保险历年参保缴费明细表（个人）

姓名：李嘉健

社保电脑号：808225402

身份证号码：440784199712230911

页码：1

参保单位名称：深圳市路桥建设集团有限公司

单位编号：770343

计算单位：元

缴费年	月	单位编号	养老保险			医疗保险			生育			工伤保险		失业保险			
			基数	单位交	个人交	险种	基数	单位交	个人交	险种	基数	单位交	基数	单位交	基数	单位交	个人交
2024	04	770343	6450.0	967.5	516.0	1	6475	323.75	129.5	1	6475	32.38	6450	50.31	6450	51.6	12.9
2024	05	770343	6450.0	967.5	516.0	1	6475	323.75	129.5	1	6475	32.38	6450	50.31	6450	51.6	12.9
2024	06	770343	6450.0	967.5	516.0	1	6475	323.75	129.5	1	6475	32.38	6450	50.31	6450	51.6	12.9
2024	07	770343	6450.0	967.5	516.0	1	6475	323.75	129.5	1	6475	32.38	6450	50.31	6450	51.6	12.9
2024	08	770343	6450.0	967.5	516.0	1	6475	323.75	129.5	1	6475	32.38	6450	50.31	6450	51.6	12.9
2024	09	770343	6450.0	967.5	516.0	1	6475	323.75	129.5	1	6475	32.38	6450	50.31	6450	51.6	12.9
2024	10	770343	6450.0	967.5	516.0	1	6475	323.75	129.5	1	6475	32.38	6450	50.31	6450	51.6	12.9
2024	11	770343	6450.0	967.5	516.0	1	6475	323.75	129.5	1	6475	32.38	6450	50.31	6450	51.6	12.9
2024	12	770343	6450.0	967.5	516.0	1	6475	323.75	129.5	1	6475	32.38	6450	50.31	6450	51.6	12.9
2025	01	770343	6450.0	1032.0	516.0	1	6733	336.65	134.66	1	6733	33.67	6450	50.31	6450	51.6	12.9
2025	02	770343	6450.0	1032.0	516.0	1	6733	336.65	134.66	1	6733	33.67	6450	50.31	6450	51.6	12.9
2025	03	770343	6450.0	1032.0	516.0	1	6733	336.65	134.66	1	6733	33.67	6450	50.31	6450	51.6	12.9
2025	04	770343	6450.0	1032.0	516.0	1	6733	336.65	134.66	1	6733	33.67	6450	50.31	6450	51.6	12.9
2025	05	770343	6450.0	1032.0	516.0	1	6733	336.65	134.66	1	6733	33.67	6450	50.31	6450	51.6	12.9
合计			13867.5	7224.0			4597.0	1838.8			459.77		860.43	722.4			180.6

社保费缴纳清单  
证明专用章

### 备注：

1. 本证明可作为参保人在本单位参加社会保险的证明。向相关部门提供，查验部门可通过登录  
网址：<https://sipub.sz.gov.cn/vp/>，输入下列验证码（ 3391ea00c50999cj ）核查，验证码有效期三个月。
2. 生育保险中的险种“1”为生育保险，“2”为生育医疗。
3. 医疗险种中的险种“1”为基本医疗保险一档，“2”为基本医疗保险二档，“4”为基本医疗保险三档，“5”为少儿/大学生医保（医疗保险二档），“6”为统筹医疗保险。
4. 上述“缴费明细”表中带“\*”标识为补缴，空行为断缴。
5. 居民养老保险、少儿/学生医疗保险缴费情况不在本清单中展示。
6. 如2020年2月至6月的单位缴费部分金额为“0”或者缴费金额减半的，属于按规定减免后实收金额。
7. 单位编号对应的单位名称：  
单位编号 770343 单位名称 深圳市路桥建设集团有限公司



14、劳资专管员宋金洪

证书编码: 0442311300007000032

## 住房和城乡建设领域施工现场专业人员 职业培训合格证

姓名: 宋金洪

身份证号: 500113199802136919

岗位名称: 劳务员

参加住房和城乡建设领域施工现场  
专业人员职业培训, 测试成绩合格。

继续教育记录:  
2024 年度, 继续教育学时为 32 学时。



培训机构: 深圳建筑业协会培训中心

发证时间: 2023年01月17日

查询地址: <http://rcgz.mohurd.gov.cn>

扫码验证

普通高等学校

# 毕业证书



学生 **宋金洪** 性别 **男** ,一九九八年 二 月 十三 日生, 于二〇一六  
年 九 月至 二〇二〇年 六 月在本校 **普通全日制 人力资源管理**  
专业 **四** 年制 **本** 科学学习, 修完教学计划规定的全部课程, 成绩合格,  
准予毕业。

校 名: **四川外国语大学**

校 长:

证书编号: 106501202005001311

二〇二〇年 六 月 二十二日

# 深圳市社会保险历年参保缴费明细表（个人）

姓名：宋金洪

社保电脑号：805025864

身份证号码：500113199802136919

页码：1

参保单位名称：深圳市路桥建设集团有限公司

单位编号：770343

计算单位：元

缴费年	月	单位编号	养老保险			医疗保险			生育			工伤保险		失业保险			
			基数	单位交	个人交	险种	基数	单位交	个人交	险种	基数	单位交	基数	单位交	基数	单位交	个人交
2024	06	770343	6450.0	967.5	516.0	1	6475	323.75	129.5	1	6475	32.38	6450	50.31	6450	51.6	12.9
2024	07	770343	7042.0	1056.3	563.36	1	7042	352.1	140.84	1	7042	35.21	7042	70.42	7042	56.34	14.08
2024	08	770343	7042.0	1056.3	563.36	1	7042	352.1	140.84	1	7042	35.21	7042	70.42	7042	56.34	14.08
2024	09	770343	7042.0	1056.3	563.36	1	7042	352.1	140.84	1	7042	35.21	7042	70.42	7042	56.34	14.08
2024	10	770343	7042.0	1056.3	563.36	1	7042	352.1	140.84	1	7042	35.21	7042	70.42	7042	56.34	14.08
2024	11	770343	7042.0	1056.3	563.36	1	7042	352.1	140.84	1	7042	35.21	7042	70.42	7042	56.34	14.08
2024	12	770343	7042.0	1056.3	563.36	1	7042	352.1	140.84	1	7042	35.21	7042	70.42	7042	56.34	14.08
2025	01	770343	7042.0	1126.72	563.36	1	7042	352.1	140.84	1	7042	35.21	7042	70.42	7042	56.34	14.08
2025	02	770343	7042.0	1126.72	563.36	1	7042	352.1	140.84	1	7042	35.21	7042	70.42	7042	56.34	14.08
2025	03	770343	7042.0	1126.72	563.36	1	7042	352.1	140.84	1	7042	35.21	7042	70.42	7042	56.34	14.08
2025	04	770343	7042.0	1126.72	563.36	1	7042	352.1	140.84	1	7042	35.21	7042	70.42	7042	56.34	14.08
2025	05	770343	7042.0	1126.72	563.36	1	7042	352.1	140.84	1	7042	35.21	7042	70.42	7042	56.34	14.08
合计			12938.9	6712.96			4196.85	1678.74			419.69		824.93		671.34		167.78

备注：

1. 本证明可作为参保人在本单位参加社会保险的证明。向相关部门提供，查验部门可通过登录网址：<https://sipub.sz.gov.cn/vp/>，输入下列验证码（ 3391eb2ee8adfa7g ）核查，验证码有效期三个月。
2. 生育保险中的险种“1”为生育保险，“2”为生育医疗。
3. 医疗险种中的险种“1”为基本医疗保险一档，“2”为基本医疗保险二档，“4”为基本医疗保险三档，“5”为少儿/大学生医保（医疗保险二档），“6”为统筹医疗保险。
4. 上述“缴费明细”表中带“\*”标识为补缴，空行为断缴。
5. 居民养老保险、少儿/学生医疗保险缴费情况不在本清单中展示。
6. 如2020年2月至6月的单位缴费部分金额为“0”或者缴费金额减半的，属于按规定减免后实收金额。
7. 单位编号对应的单位名称：  
单位编号 770343 单位名称 深圳市路桥建设集团有限公司



15、劳资专管员叶裕云

# 住房和城乡建设领域建设专业 合格证书

姓 名：叶裕云  
身份证号：440811197909090199  
名 称：劳资专管员  
等 级：--  
证书编号：20220805341



本电子证书由广东省建协职业技能鉴定中心核发。本证书表明持证人已通过住房和城乡建设领域建设专业理论测评考核，成绩合格。



实时数据，扫码验证

发证单位：



发证日期：2022年8月12日

查询网址：[www.gdzjx.org.cn](http://www.gdzjx.org.cn)

普通高等学校

# 毕业证书



学生 叶裕云 性别男，一九七九年九月九日生，于二〇一三年

三月至二〇一六年一月在本校 土木工程 专业

专升本网络教育学习，修完教学计划规定的全部课程，成绩合格，准予毕业。

校 名：



校(院)长：

郭东明

证书编号：101417201605003914

二〇一六年一月十日



16、造价工程师黄靖琳

38



姓名：黄靖琳

身份证号码：44092119910328002X

性别：女

专业：土木建筑

聘用单位：深圳市路桥建设集团有  
限公司

证书编号：建[造]11234400023713

初始注册日期：2023 年 07 月 17 日

颁发机关盖章：  

发证日期：2023 年 07 月 17 日

# 广东省职称证书

姓名：黄靖琳

身份证号：44092119910328002X



职称名称：工程师

专业：工程造价

级别：中级

取得方式：职称评审

通过时间：2023年04月23日

评审组织：深圳市工程造价专业高级职称评审委员会

证书编号：2303003130804

发证单位：深圳市人力资源和社会保障局

发证时间：2023年07月13日



查询网址：<http://www.gdhrss.gov.cn/gdweb/zyjsrc>

普通高等学校

# 毕业证书



学生 黄靖琳 性别 女，一九九一年 三 月 二十八日生，于二〇一〇年  
九月至 二〇一四年 六 月在本校 工程管理 专业  
四 年制本科学习，修完教学计划规定的全部课程，成绩合格，准予毕业。

校 名：广东工业大学

校 长：



证书编号：118451201405003924

二〇一四年 六月 二十八日

# 深圳市社会保险历年参保缴费明细表（个人）

姓名：黄靖琳

社保电脑号：638976595

身份证号码：44092119910328002X

页码：1

参保单位名称：深圳市路桥建设集团有限公司

单位编号：770343

计算单位：元

缴费年	月	单位编号	养老保险			医疗保险			生育			工伤保险		失业保险			
			基数	单位交	个人交	险种	基数	单位交	个人交	险种	基数	单位交	基数	单位交	基数	单位交	个人交
2024	07	770343	7125.0	1140.0	570.0	1	7125	356.25	142.5	1	7125	35.63	7125	71.25	7125	57.0	14.25
2024	08	770343	7125.0	1140.0	570.0	1	7125	356.25	142.5	1	7125	35.63	7125	71.25	7125	57.0	14.25
2024	09	770343	7125.0	1140.0	570.0	1	7125	356.25	142.5	1	7125	35.63	7125	71.25	7125	57.0	14.25
2024	10	770343	7125.0	1140.0	570.0	1	7125	356.25	142.5	1	7125	35.63	7125	71.25	7125	57.0	14.25
2024	11	770343	7542.0	1206.72	603.36	1	7542	377.1	150.84	1	7542	37.71	7542	75.42	7542	60.34	15.08
2024	12	770343	7542.0	1206.72	603.36	1	7542	377.1	150.84	1	7542	37.71	7542	75.42	7542	60.34	15.08
2025	01	770343	7542.0	1282.14	603.36	1	7542	377.1	150.84	1	7542	37.71	7542	75.42	7542	60.34	15.08
2025	02	770343	7542.0	1282.14	603.36	1	7542	377.1	150.84	1	7542	37.71	7542	75.42	7542	60.34	15.08
2025	03	770343	7542.0	1282.14	603.36	1	7542	377.1	150.84	1	7542	37.71	7542	75.42	7542	60.34	15.08
2025	04	770343	7542.0	1282.14	603.36	1	7542	377.1	150.84	1	7542	37.71	7542	75.42	7542	60.34	15.08
2025	05	770343	7542.0	1282.14	603.36	1	7542	377.1	150.84	1	7542	37.71	7542	75.42	7542	60.34	15.08
2025	06	770343	7542.0	1282.14	603.36	1	7542	377.1	150.84	1	7542	37.71	7542	75.42	7542	60.34	15.08
合计			14666.28	7106.88			4441.8	1776.72			444.2						

备注：

1. 本证明可作为参保人在本单位参加社会保险的证明。向相关部门提供，查验部门可通过登录网址：<https://sipub.sz.gov.cn/vp/>，输入下列验证码（ 3391ec89f534bad0 ）核查，验证码有效期三个月。
2. 生育保险中的险种“1”为生育保险，“2”为生育医疗。
3. 医疗险种中的险种“1”为基本医疗保险一档，“2”为基本医疗保险二档，“4”为基本医疗保险三档，“5”为少儿/大学生医保（医疗保险二档），“6”为统筹医疗保险。
4. 上述“缴费明细”表中带“\*”标识为补缴，空行为断缴。
5. 居民养老保险、少儿/学生医疗保险缴费情况不在本清单中展示。
6. 如2020年2月至6月的单位缴费部分金额为“0”或者缴费金额减半的，属于按规定减免后实收金额。
7. 单位编号对应的单位名称：  
单位编号 770343 单位名称 深圳市路桥建设集团有限公司



## 五、投标人自有机械设备和车辆情况

序号	机械设备名称	型号规格	数量	国别产地	制造年份	额定功率(KW)	生产能力	自有/租赁
一	拟投入自有车辆情况，且投入的车辆必须满足项目所在地每天24小时通行和作业要求：							
1	高空作业车	徐工牌	1	中国	2023	作业高度 22.2m	良好	自有
		爱知牌	1	中国	2018	作业高度 16.5m	良好	自有
2	救援拖车(拖吊一体)	华通牌	1	中国	2022	/	良好	自有
		华通牌	1	中国	2022	/	良好	自有
3	墙面清洗车	圣工牌	1	中国	2019	清洗高度 0.15-6.5m	良好	自有
4	一体化智能巡检车	云天励飞	1	中国	2018	/	良好	自有
二	拟投入自有机械设备情况：							
5	挖掘机	4CX	2	中国	2021	81KW	良好	自有
6	压路机	BW203	1	中国	2019	13.7t	良好	自有

提示：请投标人严格按本项目招标文件的投标须知中《资信标要求一览表》要求提供项目相关证明材料扫描件，上述资料将作为招标人定标参考重要依据。

# 1、高空作业车 1辆

高空作业车 (粤BGX258)



号牌号码 粤BGX258 档案编号 440306043705  
核定载人数 3人 总质量 7850kg  
整备质量 7655kg 核定载质量  
外廓尺寸 7820×2240×3170mm 准牵引总质量  
备 注

检验有效期至2024年11月粤B

检验记录 柴油

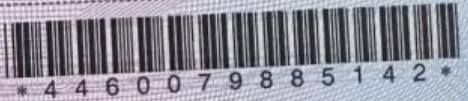

## 中华人民共和国机动车行驶证 Vehicle License of the People's Republic of China

号牌号码 粤BGX258 车辆类型 中型非载货专项作业  
Plate No. Vehicle Type  
所有人 深圳市路桥建设集团有限公司  
Owner  
住 址 深圳市罗湖区泥岗路红岗东村路桥大厦19-23层  
Address  
使用性质 非营运 品牌型号 徐工牌XGS5081JGKJ6  
Use Character Model  
广东省深圳 车辆识别代号 LEFYEDK4XMHN80037  
市公安局交 发动机号码 M6D46314  
通警察支队 Register Date 2023-11-27 发证日期 2023-11-27



粤·BGX258 检验有效期至2025年11月粤·B





# 机动车销售统一发票

国家税务总局监制

发票代码 144032324160  
 发票号码 00069790

开票日期 2023-11-14

深圳市深国瑞汽车贸易发展有限公司 0231440172028 (数量×6) 70000001-00200000

机打代码	144032324160	税控码	032-3>401>-525-80278714251177886+3+ 2130-17>0849128726/<-*84-<15/4<2116 5/2*37<+/*90+0/1/+<8+2-76-6+8</41+ 9*+--+78*060/99+093884-+4++04<<9>, 5173**6644-671<>*4519/46*3016</-043!		
机打号码	00069790				
机器编号	499912520590				
购买方名称	深圳市路桥建设集团有限公司		纳税人识别号/ 统一社会信用代码/ 身份证号码	914403001921815704	
车辆类型	高空作业车	厂牌型号	徐工牌XGS5081JGRJ6		产地 江苏徐州
合格证号	YV7270000013284	进口证明书号		商检单号	
发动机号码	M6D46314	车辆识别代号/车架号码	LEFYEDK4XMHN80037		
价税合计	¥伍拾叁万陆仟圆整		小写	¥536000.00	
销货单位名称	深圳欣鸿昌汽车贸易有限公司		电话	0755-26659399	
纳税人识别号	914403007992026301		账号	4420 1519 0000 5250 4190	
地址	深圳市南山区西丽留仙洞大厦803室	开户银行	中国建设银行深圳市分行南油支行		
增值税税率 或征收率	13%	增值税	¥61663.72	主管税务 机关及代码	国家税务总局深圳市南山区税务局桃源 14403051900
不含税价	小写	¥474336.28	完税凭证号码	吨位	限乘人数 3

第一联 发票 票 (购货单位付款凭证) (手开无效)

销货单位盖章

开票人 李璇

备注: 一车一票





最大作业高度22.2m



高空作业车 (粤BEB884)

中华人民共和国机动车行驶证  
Vehicle License of the People's Republic of China

号牌号码 粤BEB884 车辆类型 中型非载货专项作业  
Plate No. Vehicle Type

所有人 深圳市路桥建设集团有限公司  
Owner

住址 广东省深圳市罗湖区泥岗路红岗东村路桥大厦19-23层  
Address

使用性质 非营运 品牌型号 爱知牌H7L5070JGKD  
Use Character Model

广东省深圳 车辆识别代号 LWLDNALH4JL058477  
市公安局交 发动机号码 HD602536  
通警察支队 注册日期 2018-11-20 发证日期 2018-11-20  
Register Date Issue Date

号牌号码 粤BEB884 档案编号 440303932823

核定载人数 2+3人 总质量 6810kg  
6485kg

整备质量 核定载质量

外廓尺寸 粤BEB884 检验有效期至2025年11月粤B  
强制报废期止: 2048-11-20

备注

检验有效期至2019年11月粤B(02)

检验记录 柴油

\* 4 4 2 0 0 3 9 5 7 5 5 4 5 \*

粤BEB884 检验有效期至2020年11月粤B(99)

粤BEB884 检验有效期至2021年11月粤B(99)

粤BEB884 检验有效期至2022年11月粤B

粤BEB884 检验有效期至2023年11月粤B

粤BEB884 检验有效期至2024年11月粤B





最大作业高度16.5m



作业高度16.5m

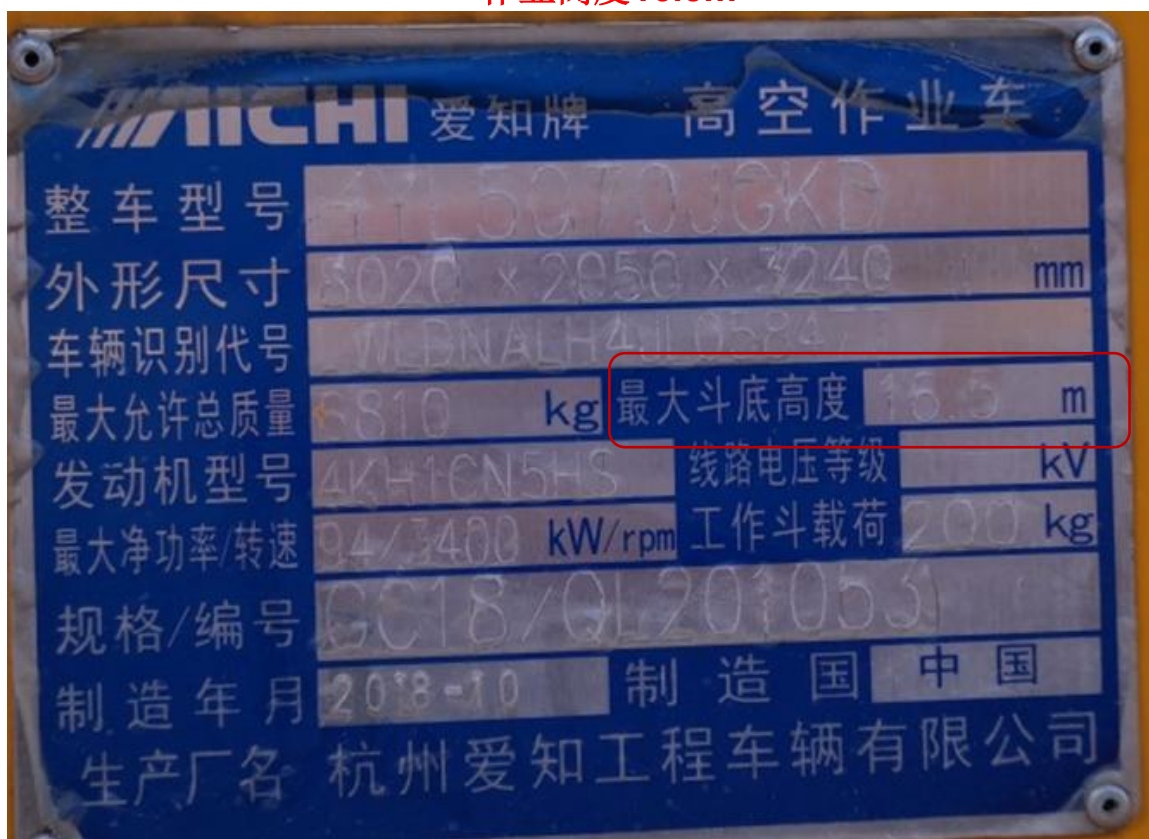

## 2、救援拖车 2辆

### 2.1救援拖车1（粤BMC564）

中华人民共和国机动车行驶证				
Vehicle License of the People's Republic of China				
号牌号码 Plate No.	粤BMC564	车辆类型 Vehicle Type	重型载货专项作业车	
所有人 Owner	深圳市路桥建设集团有限公司			
住址 Address	深圳市罗湖区泥岗路红岗东村路桥大厦19-23层			
使用性质 Use Character	非营运	品牌型号 Model	华通牌HCQ5180TQZZZ6	
广东省深圳 市公安局交 通警察支队	车辆识别代号 VIN	LZZPBCN1XNJ212465		
	发动机号码 Engine No.	210507828317		
	注册日期 Register Date	2022-09-22	发证日期 Issue Date	2022-09-22

号牌号码	粤BMC564	档案编号	440305486034	
核定载人数	2人	总质量	18000kg	
整备质量	14200kg	核定载质量		
外廓尺寸	9350×2550×3300mm		准牵引总质量	
备注	强制报废期止：2037-09-22			宝来
检验记录	检验有效期至2023年09月粤B			
	柴油			
				
	*4400074638401			



粤 BMC564 检验有效期至 2024 年 09 月 粤 B

粤 BMC564 检验有效期至 2025 年 09 月 粤 B



2.2救援拖车2 (粤BKK106)

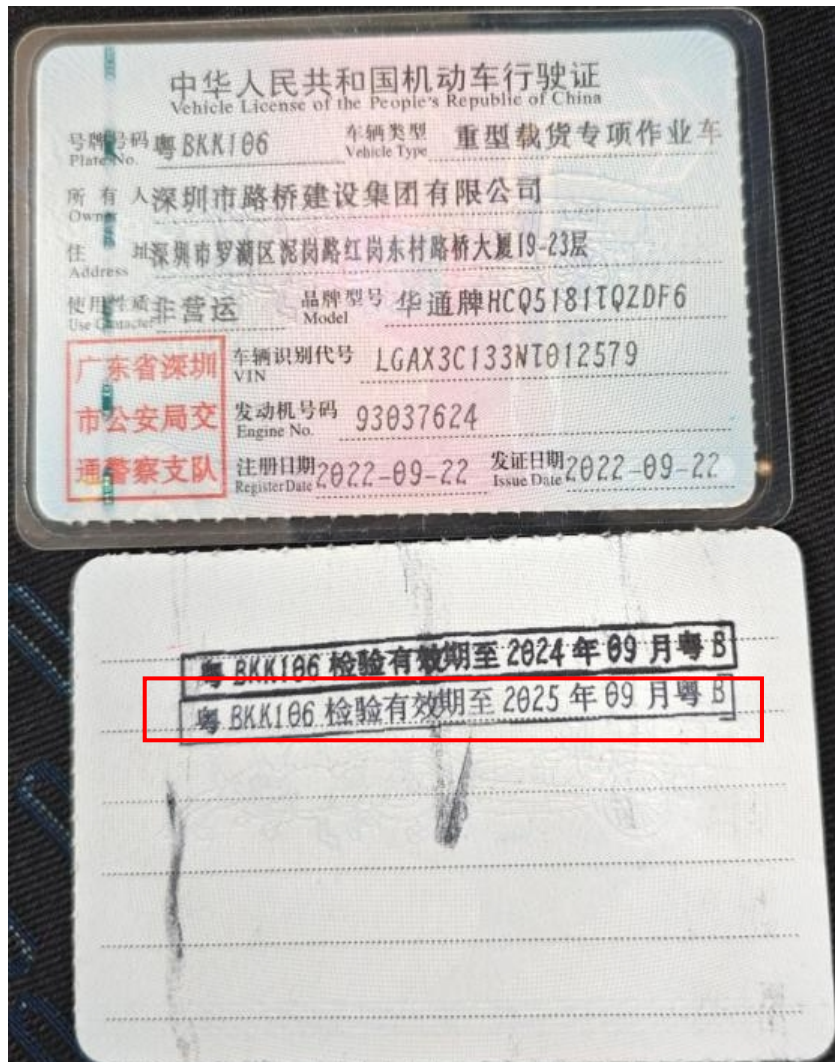



号牌号码 粤BKK106 档案编号 440305486084  
核定载人数 3人 总质量 18000kg  
整备质量 11800kg 核定载质量  
外形尺寸 9650×2550×3590mm 准牵引总质量  
备注 强制报废期止：2037-09-22

检验有效期至2023年09月粤B

检验记录 柴油





### 3、墙面清洗车 1辆

墙面清洗车（粤BJZ248）

中华人民共和国机动车行驶证			
Vehicle License of the People's Republic of China			
号牌号码 Plate No.	粤BJZ248	车辆类型 Vehicle Type	重型载货专项作业车
所有人 Owner	深圳市路桥建设集团有限公司		
住址 Address	深圳市罗湖区泥岗路红岗东村路桥大厦19-23层		
使用性质 Use Character	非营运	品牌型号 Model	圣工牌HGY5180TXQ
广东省深圳 市公安局交 通警察支队	车辆识别代号 VIN	LGAX3C133K1001847	
	发动机号码 Engine No.	78810234	
	注册日期 Register Date	2019-08-21	发证日期 Issue Date

号牌号码	粤BJZ248	档案编号	440304260601	
核定载人数	3人	总质量	18000kg	
整备质量	11150kg	核定载质量	6655kg	
外廓尺寸	8160×2500×3850mm		准牵引总质量	—
备注	强制报废期止：2034-08-21			
检验记录	柴油			
检验有效期至2020年08月粤B(02)				
* 4 4 5 0 0 4 6 7 3 1 9 4 3 *				

LGAX3C133K1001847



粵BJZ248 檢驗有效期至 2021 年 08 月 粵 B(99)

粵BJZ248 檢驗有效期至 2022 年 08 月 粵 B

粵BJZ248 檢驗有效期至 2023 年 08 月 粵 L

粵BJZ248 檢驗有效期至 2024 年 08 月 粵 B

粵BJZ248 檢驗有效期至 2025 年 08 月 粵 B



# 机动车销售统一发票

发 票 联

防伪检测区

发票代码 144031824160  
发票号码 00050513

开票日期 2019-06-28

机打代码	144031824160	税控码	0329*0+272*+1-<+/*+388880>39<96+89251*44+/024722-<9-/>-392<57+-<0//9<18/4/<419675-/0*/63->9<232/<<821*4914*+85+419/706*4011*1249>+/0/>6*8-+9-4-+<+843<3*-<--44758311126645+18*63<><01<877048*-1
机打号码	00050513		
机器编号	499912447601		
购买方名称及身份证号码/组织机构代码	深圳市路桥建设集团有限公司		纳税人识别号 914403001921815704
车辆类型	墙面清洗机	厂牌型号	圣工牌HGY5180TXQ 产地 新乡市
合格证号	YF43XGYD610205	进口证明书号	商检单号
发动机号码	78810234	车辆识别代号/车架号码	LGAX3C133K1001847
价税合计	⊗ 壹佰玖拾伍万圆整		小写 ￥1950000.00
销货单位名称	深圳市东泰达汽车有限公司	电话	0755-26161716
纳税人识别号	91440300723022940R	账号	4000020319200097779
地 址	深圳市南山区桂庙路南山阳光文体活动中心一楼114号	开户银行	中国工商银行深圳南山支行
增值税税率或征收率	13%	完税凭证号码	主管税务机关及代码 国家税务总局深圳市南山区税务局南头税务所 14403051400
不含税价	¥224336.28	吨位	6.65 限乘人数 3

国家税务总局深圳市南山区税务局监制

第一联 发票联 (购货单位付款凭证) (手开无效)

销货单位盖章 开票人 管理员 备注: 一车一票  
发票防伪措施查询请登录深圳国税网站: www.szgs.gov.cn



# 机动车销售统一发票

抵 扣 联

发票代码 144031824160  
发票号码 00050513

开票日期 2019-06-28

机打代码	144031824160	税控码	0329*0+272*+1-<+/*+388880>39<96+89251*44+/024722-<9-/>-392<57+-<0//9<18/4/<419675-/0*/63->9<232/<<821*4914*+85+419/706*4011*1249>+/0/>6*8-+9-4-+<+843<3*-<--44758311126645+18*63<><01<877048*-1
机打号码	00050513		
机器编号	499912447601		
购买方名称及身份证号码/组织机构代码	深圳市路桥建设集团有限公司		纳税人识别号 914403001921815704
车辆类型	墙面清洗机	厂牌型号	圣工牌HGY5180TXQ 产地 新乡市
合格证号	YF43XGYD610205	进口证明书号	商检单号
发动机号码	78810234	车辆识别代号/车架号码	LGAX3C133K1001847
价税合计	⊗ 壹佰玖拾伍万圆整		小写 ￥1950000.00
销货单位名称	深圳市东泰达汽车有限公司	电话	0755-26161716
纳税人识别号	91440300723022940R	账号	4000020319200097779
地 址	深圳市南山区桂庙路南山阳光文体活动中心一楼114号	开户银行	中国工商银行深圳南山支行
增值税税率或征收率	13%	完税凭证号码	主管税务机关及代码 国家税务总局深圳市南山区税务局南头税务所 14403051400
不含税价	¥224336.28	吨位	6.65 限乘人数 3

国家税务总局深圳市南山区税务局监制

第二联 抵扣联 (购货单位扣税凭证) (手开无效)

销货单位盖章 开票人 管理员 备注: 一车一票  
发票防伪措施查询请登录深圳国税网站: www.szgs.gov.cn



#### 4、一体化智能巡检车1辆

中华人民共和国机动车行驶证  
Vehicle License of the People's Republic of China

号牌号码 Plate No. 粤BJ209Z 车辆类型 Vehicle Type 轻型栏板货车

所有人 Owner 深圳市路桥建设集团有限公司

住址 Address 广东省深圳市罗湖区泥岗路红岗东村路桥大厦19-23层

使用性质 Use Character 非营运 品牌型号 Model 江铃牌 JX1020TSD5

广东省深圳 车辆识别代号 VIN LEFA0001XJHP21529  
市公安局交 发动机号码 Engine No. J6974135  
通警察支队 注册日期 Register Date 2018-07-13 发证日期 Issue Date 2020-11-28

号牌号码 粤BJ209Z 档案编号 440303783918 F

核定载人数 2+3人 总质量 2475kg

整备质量 1670kg 核定载质量 480kg

外廓尺寸 5050×1690×1645mm 准牵引总质量 --

备注 强制报废期止：2033-07-13

检验有效期至2021年07月粤B(99)

检验记录 柴油

\* 4 4 5 0 0 5 6 8 0 8 8 2 8 \*

粤BJ209Z 检验有效期至2022年07月粤B

粤BJ209Z 检验有效期至2023年07月粤B

粤BJ209Z 检验有效期至2024年07月粤B

粤BJ209Z 检验有效期至2025年07月粤B





## 电子发票 (增值税专用发票)



发票号码: 2395200000029434056

开票日期: 2023年10月18日

购买方信息	名称: 深圳市路桥建设集团有限公司 统一社会信用代码/纳税人识别号: 914403001921815704	销售方信息	名称: 深圳云天励飞技术股份有限公司 统一社会信用代码/纳税人识别号: 9144030031203308XX				
项目名称	规格型号	单位	数量	单价	金额	税率/征收率	税额
*公共安全设备*设备和智慧巡检平台		台	2	69327.4336283186	138654.87	13%	18025.13
*软件*服务器解决方案		项	0.2	73654.8672566372	14730.97	13%	1915.03
*信息技术服务*服务费		年	0.4	28867.9245283019	11547.17	6%	692.83
合计					¥164933.01		¥20632.99
价税合计 (大写)	<input checked="" type="checkbox"/> 壹拾捌万伍仟伍佰陆拾陆圆整				(小写) ¥185566.00		
备注	101202023050002/101S202210001						

下载次数: 1

开票人: 许舟



# 道路智慧巡检系统

## 用户使用手册

深圳云天励飞技术股份有限公司

使用产品前请仔细阅读本使用手册，并请妥善保管

## 一、文档概述

### 1.1 文档目的

本文档是针对道路智慧巡检系统使用所撰写的用户使用手册，对系统的功能、界面、操作流程等方面的详细说明。指导用户了解正确使用的方法以及相关注意事项。

文中出现的图片、代称等均作解释说明使用，如与实物不符，请以实物为准。

### 1.2 读者范围

本文档适用于所有操作“道路智慧巡检系统”的使用人员。

## 二、产品介绍

### 2.1 产品定位

利用视觉 AI 及融合感知技术，高效、准确检测道路病害及设施资产，实现巡检数据的实时采集与分析，助推道路巡检智能化变革。

## 三、系统登录

### 3.1 登录

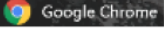
系统推荐使用谷歌 chrome 浏览器 ，地址栏输入平台 IP 地址访问，输入账号密码进入系统首页；

例如：服务器地址 <http://113.100.143.91:32048>，登录界面如下图：

道路智慧巡检系统

系统展示 用户展示 巡检审核 巡检统计 系统设置

用户管理

序号	项目	账号	用户名	角色	创建时间	操作
1	测试项目01	longgang	龙岗	巡检员	2023-03-07 17:2252	编辑 删除
2	测试项目01	ying1	ying1	巡检员	2023-02-08 15:4220	编辑 删除
3	测试项目01 测试项目02 宝安区项目 增城项目 增城项目 增城项目 增城项目 增城项目 增城项目 增城项目	zhaotong	zhaotong	一般管理员	2023-02-07 14:4657	编辑 删除
4	增城项目	test1	test1	一般管理员	2023-01-09 16:2709	编辑 删除
5	增城项目 增城项目 增城项目	test	test	superuser	2023-01-09 16:1627	编辑 删除
6	测试项目02	12	2	superuser	2023-01-09 16:1404	编辑 删除
7	测试项目01 测试项目02 宝安区项目 增城项目 增城项目 增城项目 增城项目 增城项目	ying	ying	一般管理员	2023-01-09 16:1440	编辑 删除
8	测试项目01 测试项目02	0101	manage01	1233	2023-01-09 16:0851	编辑 删除
9	测试项目02 test	1	2	1233	2023-01-09 16:0325	编辑 删除
10	测试项目01 测试项目02 宝安区项目 增城项目 增城项目 增城项目 增城项目 增城项目	superuser	superuser	superuser	2018-10-09 20:0023	编辑 删除

## 四、系统功能详述

### 4.1 首页（数据看板）

此页面旨在对分拨数据的各个维度进行统计，并形成图表化数据展示，方便用户进行具体操作和决策。

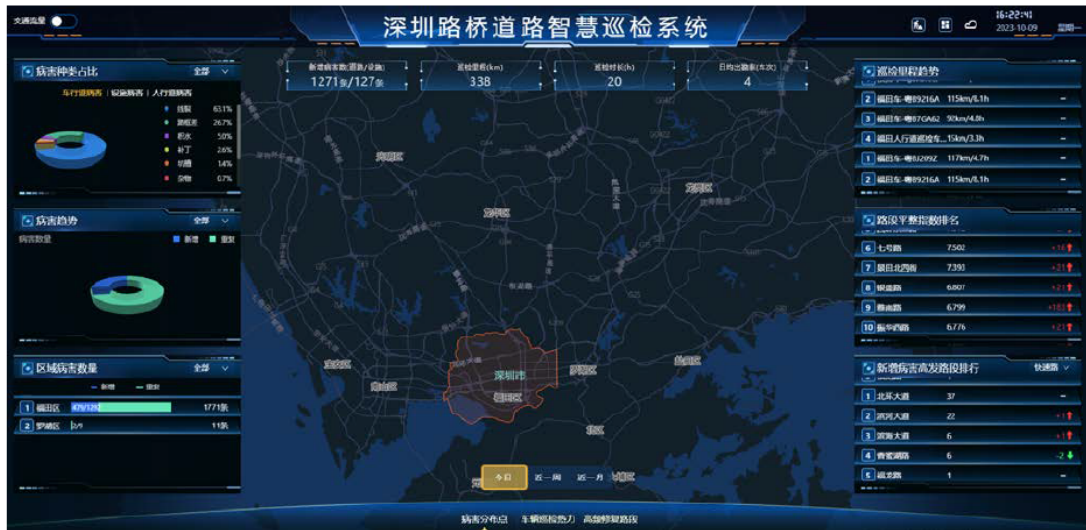

- 病害种类占比：根据类别可以展示道路病害、设施病害和人行道病害的分布展示，车行道病害可以根据道路属性（沥青路、水泥路）查询对应道路下的病害占比；
- 病害趋势：展示从昨日开始的近一周的病害增长趋势；
- 区域病害数量：展示不同区域的病害数，并可以单独切换查看新增病害和重复病害；
- 巡检里程趋势：环比展示所有巡检车辆的巡检里程和时间；

- 路段平整指数排名：环比展示按照国际标准 IRI 值计算并的道路的平整度；
- 新增病害高发路段排行：环比展示各个路段的病害新增情况，且可以查看主干道、次干路、快速路、支路、街坊路级别的道路病害情况；
- 交通流量：开启后实时展示道路交通拥堵情况；
- 病害分布点：通过放大可以逐步展示各区域、各街道、各道路的病害分布；
- 车辆巡检热力：展示车辆巡检路段；
- 高频修复路段：展示所有已经修复路段的情况；
- 今日、近一周、近一月：选择可以展示对应的数据，地图数据和两端的数据看板都会对应改变

## 4.2 巡检展示

此页面旨在展示各个巡检车辆的数据，帮助用户通过不同维度查看和分析病害。

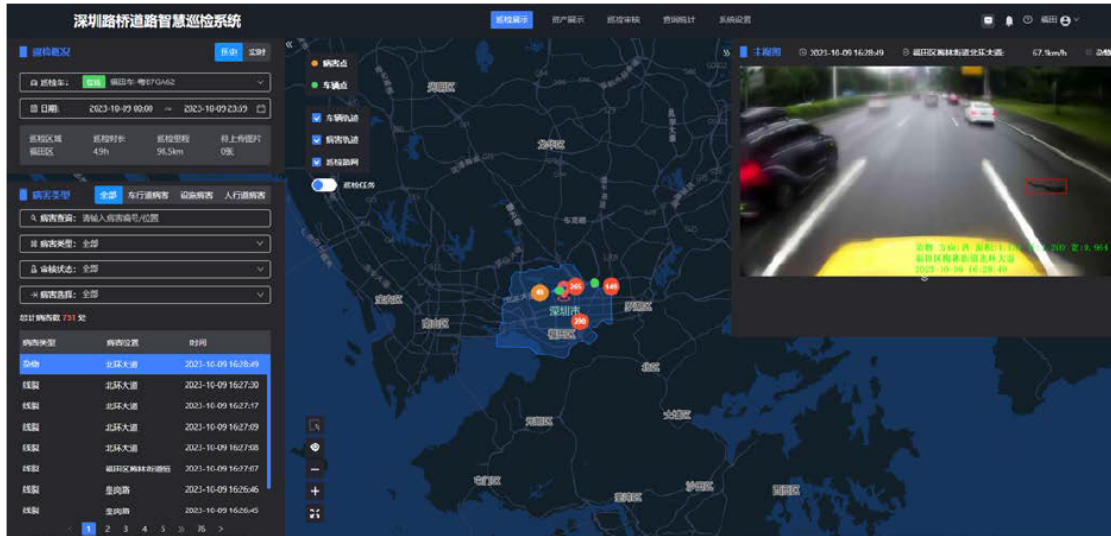

- 巡检概况：支持通过选择巡检车辆和时间，展示对应巡检车辆在某个时间段下的详细信息，包括巡检区域、巡检时长、巡检里程和病害分布；
- 病害类型：可以根据不同筛选条件（道路&设施&人行道、病害类型、病害编号、审核状态等）展示不同情况下的病害分布情况；
- 主视图：展示当前选择病害的基本情况，包括病害在图中的位置、发现时间、病害实际发现道路位置、发现病害时候的车辆速度、病害的类型、病害发现的次数。单机病害图片可以放大展示病害详细信息；
- 侧视图：展示病害发现的时候侧面的图片，辅助定位病害的位置。
- 地图展示：展示车辆轨迹、病害轨迹以及巡检路网；（可以开启或者关闭）
  - 车辆轨迹：地图中绿色点表示，可以查看车辆巡检的路线、巡检的时间以及巡检车速；

# 5、挖掘机2台

## 挖掘机1

**广东增值税专用发票**

No **34432783**      4400211130  
34432783.

开票日期: 2021年12月10日

税总源 [2021] 17号 中钞华鑫实业公司

<b>购买方</b>	名称: 深圳市路桥建设集团有限公司 纳税人识别号: 914403001921815704 地址、电话: 深圳市罗湖区泥岗东路路桥大厦19-23层 0755-25903082 开户行及账号: 建设银行深圳分行任岗城市建设支行 44201510700051002325	<b>密码区</b>	-934+67742*85-305579111>237 4/><7>0-8<7995200*489/66130 40+09/83>096-1*55>-34579/76 <3-73>/<7-19+<3/1021**4<037																								
	<table border="1" style="width: 100%; border-collapse: collapse;"> <thead> <tr> <th>货物或应税劳务、服务名称</th> <th>规格型号</th> <th>单位</th> <th>数量</th> <th>单价</th> <th>金额</th> <th>税率</th> <th>税额</th> </tr> </thead> <tbody> <tr> <td>*建筑工程机械*挖掘装载机</td> <td>4CX 14H4WE</td> <td>台</td> <td>0.115</td> <td>845132.74336</td> <td>97190.27</td> <td>13%</td> <td>12634.73</td> </tr> <tr> <td style="text-align: center;">合 计</td> <td></td> <td></td> <td></td> <td></td> <td>¥97190.27</td> <td></td> <td>¥12634.73</td> </tr> </tbody> </table>	货物或应税劳务、服务名称	规格型号	单位	数量	单价	金额	税率	税额	*建筑工程机械*挖掘装载机	4CX 14H4WE	台	0.115	845132.74336	97190.27	13%	12634.73	合 计					¥97190.27		¥12634.73		
货物或应税劳务、服务名称	规格型号	单位	数量	单价	金额	税率	税额																				
*建筑工程机械*挖掘装载机	4CX 14H4WE	台	0.115	845132.74336	97190.27	13%	12634.73																				
合 计					¥97190.27		¥12634.73																				
	价税合计(大写) <input checked="" type="checkbox"/> 壹拾万玖仟捌佰贰拾伍圆整 (小写)      ¥109825.00																										
<b>销售方</b>	名称: 广州市量德机械有限公司 纳税人识别号: 91440101321067767K 地址、电话: 广州市白云区同和南云祥路176号翠竹园别墅区1号二楼 020-36713970 开户行及账号: 中国农业银行股份有限公司广州同和支行 44068301040012859	<b>备注</b>	车辆识别码: JCB4CXPCCM3002135 																								
收款人: 黄佳      复核: 向华英      开票人: 管良梅      销售方: (章) 发票专用章																											

第三联: 发票联 购买方记账凭证

**广东增值税专用发票**

No **34432784**      4400211130  
34432784

开票日期: 2021年12月10日

税总源 [2021] 17号 中钞华鑫实业公司

<b>购买方</b>	名称: 深圳市路桥建设集团有限公司 纳税人识别号: 914403001921815704 地址、电话: 深圳市罗湖区泥岗东路路桥大厦19-23层 0755-25903082 开户行及账号: 建设银行深圳分行任岗城市建设支行 44201510700051002325	<b>密码区</b>	+3>9-4<*/596<--+>118*6-1<95 >12+616>79110/8/38<+7-*9*<2 8280874<<20/269-<>39<11800* 0>15830+657/5955888*>8*<4/																								
	<table border="1" style="width: 100%; border-collapse: collapse;"> <thead> <tr> <th>货物或应税劳务、服务名称</th> <th>规格型号</th> <th>单位</th> <th>数量</th> <th>单价</th> <th>金额</th> <th>税率</th> <th>税额</th> </tr> </thead> <tbody> <tr> <td>*建筑工程机械*挖掘装载机</td> <td>4CX 14H4WE</td> <td>台</td> <td>0.115</td> <td>845132.74336</td> <td>97190.27</td> <td>13%</td> <td>12634.73</td> </tr> <tr> <td style="text-align: center;">合 计</td> <td></td> <td></td> <td></td> <td></td> <td>¥97190.27</td> <td></td> <td>¥12634.73</td> </tr> </tbody> </table>	货物或应税劳务、服务名称	规格型号	单位	数量	单价	金额	税率	税额	*建筑工程机械*挖掘装载机	4CX 14H4WE	台	0.115	845132.74336	97190.27	13%	12634.73	合 计					¥97190.27		¥12634.73		
货物或应税劳务、服务名称	规格型号	单位	数量	单价	金额	税率	税额																				
*建筑工程机械*挖掘装载机	4CX 14H4WE	台	0.115	845132.74336	97190.27	13%	12634.73																				
合 计					¥97190.27		¥12634.73																				
	价税合计(大写) <input checked="" type="checkbox"/> 壹拾万玖仟捌佰贰拾伍圆整 (小写)      ¥109825.00																										
<b>销售方</b>	名称: 广州市量德机械有限公司 纳税人识别号: 91440101321067767K 地址、电话: 广州市白云区同和南云祥路176号翠竹园别墅区1号二楼 020-36713970 开户行及账号: 中国农业银行股份有限公司广州同和支行 44068301040012859	<b>备注</b>	车辆识别码: JCB4CXPCCM3002135 																								
收款人: 黄佳      复核: 向华英      开票人: 管良梅      销售方: (章) 发票专用章																											

第三联: 发票联 购买方记账凭证



4400211130

广东增值税专用发票



No 34432785

4400211130 34432785

开票日期: 2021年12月10日

税总函[2021]17号中纺华泰实业公司

名称: 深圳市路桥建设集团有限公司	纳税人识别号: 914403001921815704	地址、电话: 深圳市罗湖区泥岗东路路桥大厦19-23层 0755-25903082	开户行及账号: 建设银行深圳分行住嘉城市建设支行 44201510700051002325	密区: *6>4884864>24-6*>396052/3>* 9*10*6/513266*3015117183*85 09*6<243/<+997>>4><><396*35 *27*<<30*2*73362<931/517<89			
货物或应税劳务、服务名称	规格型号	单位	数量	单价	金额	税率	税额
*建筑工程机械*挖掘装载机	4CX 14H4WE	台	0.115	845132.74336	97190.27	13%	12634.73
合计					¥97190.27		¥12634.73
价税合计(大写)				壹拾万玖仟捌佰贰拾伍圆整 (小写) ¥109825.00			

第三联: 发票联 购买方记账凭证

名称: 广州市壹德机械有限公司	纳税人识别号: 91440101321067767K	地址、电话: 广州市白云区同和街云祥路176号常竹园别墅区1号二楼 020-36713970	开户行及账号: 中国农业银行股份有限公司广州同和支行 44068301040012859	备注: 车辆识别码: JCB4CXPCCM3002135
收款人: 黄佳	复核: 向华英	开票人: 管良梅	销售方: (章) 发票专用章	



4400211130

广东增值税专用发票



No 34432785

4400211130 34432785

开票日期: 2021年12月10日

税总函[2021]17号中纺华泰实业公司

名称: 深圳市路桥建设集团有限公司	纳税人识别号: 914403001921815704	地址、电话: 深圳市罗湖区泥岗东路路桥大厦19-23层 0755-25903082	开户行及账号: 建设银行深圳分行住嘉城市建设支行 44201510700051002325	密区: >59988>/0542/<+1*>1182+84-8 30>419>*07<<15484<999>9944+ +539/12</<1*>64>/+22/>1144/ 953842/41/<<27++90498<9>0+8			
货物或应税劳务、服务名称	规格型号	单位	数量	单价	金额	税率	税额
*建筑工程机械*挖掘装载机	4CX 14H4WE	台	0.115	845132.74336	97190.27	13%	12634.73
合计					¥97190.27		¥12634.73
价税合计(大写)				壹拾万玖仟捌佰贰拾伍圆整 (小写) ¥109825.00			

第三联: 发票联 购买方记账凭证

名称: 广州市壹德机械有限公司	纳税人识别号: 91440101321067767K	地址、电话: 广州市白云区同和街云祥路176号常竹园别墅区1号二楼 020-36713970	开户行及账号: 中国农业银行股份有限公司广州同和支行 44068301040012859	备注: 车辆识别码: JCB4CXPCCM3002135
收款人: 黄佳	复核: 向华英	开票人: 管良梅	销售方: (章) 发票专用章	





4400211130

广东增值税专用发票



No 34432787

4400211130  
34432787

开票日期: 2021年12月10日

税总函[2021]17号中价华泰实业公司

购买方	名称:	深圳市路桥建设集团有限公司			密码区	006-5076+01170>-673/-2</+<8		
	纳税人识别号:	914403001921815704				<+20-676-6<-<<2>40/3/+8*432		
	地址、电话:	深圳市罗湖区泥岗东路路桥大厦19-23层 0755-25903082				>69424/*0697531*7478773/749		
	开户行及账号:	建设银行深圳分行住罗湖区建设支行 44201510700051002325				*-689800-26496+>6-2<80/5489		
	货物或应税劳务、服务名称	规格型号	单位	数量	单价	金额	税率	税额
	*建筑工程机械+挖掘装载机	4CX 14H4WE	台	0.115	845132.74336	97190.27	13%	12634.73
	合计					¥97190.27		¥12634.73
价税合计(大写)		壹拾万玖仟捌佰贰拾伍圆整			(小写)		¥109825.00	

第三联: 发票联 购买方记账凭证

销售方	名称:	广州市壹德机械有限公司			备注	车辆识别码: JCB4CXPCMB002135		
	纳税人识别号:	91440101321067767K				440101321067767K		
	地址、电话:	广州市白云区同和街云祥路176号翠竹园别墅区1号二楼 020-36713970						
	开户行及账号:	中国农业银行股份有限公司广州同和支行 44068301040012859						
收款人: 黄佳		复核: 向华英		开票人: 管良梅		销售方: (章) 发票专用章		



4400211130

广东增值税专用发票



No 34432788

4400211130  
34432788

开票日期: 2021年12月10日

税总函[2021]17号中价华泰实业公司

购买方	名称:	深圳市路桥建设集团有限公司			密码区	4>5*>+>436-06/+477>-<<8818<		
	纳税人识别号:	914403001921815704				>3>-0-1>1/<<8627/*0><52637+		
	地址、电话:	深圳市罗湖区泥岗东路路桥大厦19-23层 0755-25903082				>7506-<-+*15*5-/692767>-28>		
	开户行及账号:	建设银行深圳分行住罗湖区建设支行 44201510700051002325				900<81/-0>0/3/+>03261*09743		
	货物或应税劳务、服务名称	规格型号	单位	数量	单价	金额	税率	税额
	*建筑工程机械+挖掘装载机	4CX 14H4WE	台	0.115	845132.74336	97190.27	13%	12634.73
	合计					¥97190.27		¥12634.73
价税合计(大写)		壹拾万玖仟捌佰贰拾伍圆整			(小写)		¥109825.00	

第三联: 发票联 购买方记账凭证

销售方	名称:	广州市壹德机械有限公司			备注	车辆识别码: JCB4CXPCMB002135		
	纳税人识别号:	91440101321067767K				440101321067767K		
	地址、电话:	广州市白云区同和街云祥路176号翠竹园别墅区1号二楼 020-36713970						
	开户行及账号:	中国农业银行股份有限公司广州同和支行 44068301040012859						
收款人: 黄佳		复核: 向华英		开票人: 管良梅		销售方: (章) 发票专用章		



4400211130

## 广东增值税专用发票



No 34432789

4400211130  
34432789

开票日期: 2021年12月10日

税总通 [2021] 17号 中钞华森实业公司

购买方	名称:	深圳市路桥建设集团有限公司			密码区	93*88/4+7/7424<568/7>+526-<6<+1-40/>7<45440+>48245153-0+2-77>/-+8<79206678/73*2373<1*8+1>52>>3+*045*+>2105			
	纳税人识别号:	914403001921815704				名称:	广州市量德机械有限公司		
	地址、电话:	深圳市罗湖区泥岗东路路桥大厦19-23层 0755-25903082				纳税人识别号:	91440101321067767K		
	开户行及账号:	建设银行深圳分行住房城市建设支行 44201510700051002325				地址、电话:	广州市白云区同和街云祥路176号翠竹园别墅区1号二楼 020-36713970		
	货物或应税劳务、服务名称	规格型号	单位	数量	单价	金额	税率	税额	
	*建筑工程机械*挖掘装载机	4CX 14H4WE	台	0.115	845132.74336	97190.27	13%	12634.73	
	合计					¥97190.27		¥12634.73	
价税合计(大写)						壹拾万玖仟捌佰贰拾伍圆整 (小写) ¥109825.00			
销售方	名称:	广州市量德机械有限公司			备注	车辆识别码: JCB4CXPCCM3002135			
	纳税人识别号:	91440101321067767K					收款人: 黄佳 复核: 向华英 开票人: 管良梅 销售方: (章) 91440101321067767K 发票专用章		
	地址、电话:	广州市白云区同和街云祥路176号翠竹园别墅区1号二楼 020-36713970							
	开户行及账号:	中国农业银行股份有限公司广州同和支行 44068301040012859							

第三联: 发票联 购买方记账凭证



4400211130

## 广东增值税专用发票

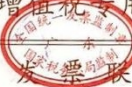

No 34432790

4400211130  
34432790

开票日期: 2021年12月10日

税总通 [2021] 17号 中钞华森实业公司

购买方	名称:	深圳市路桥建设集团有限公司			密码区	9/5836-4*0<<3*9</5<0<06394258/57+47>*875>92404>7/37889*/-9<>60553/03<74+>/5<87721457+/53-65>8+025<5246/76			
	纳税人识别号:	914403001921815704				名称:	广州市量德机械有限公司		
	地址、电话:	深圳市罗湖区泥岗东路路桥大厦19-23层 0755-25903082				纳税人识别号:	91440101321067767K		
	开户行及账号:	建设银行深圳分行住房城市建设支行 44201510700051002325				地址、电话:	广州市白云区同和街云祥路176号翠竹园别墅区1号二楼 020-36713970		
	货物或应税劳务、服务名称	规格型号	单位	数量	单价	金额	税率	税额	
	*建筑工程机械*挖掘装载机	4CX 14H4WE	台	0.08	845132.74336	67610.62	13%	8789.38	
	合计					¥67610.62		¥8789.38	
价税合计(大写)						柒万陆仟肆佰圆整 (小写) ¥76400.00			
销售方	名称:	广州市量德机械有限公司			备注	车辆识别码: JCB4CXPCCM3002135			
	纳税人识别号:	91440101321067767K					收款人: 黄佳 复核: 向华英 开票人: 管良梅 销售方: (章) 91440101321067767K 发票专用章		
	地址、电话:	广州市白云区同和街云祥路176号翠竹园别墅区1号二楼 020-36713970							
	开户行及账号:	中国农业银行股份有限公司广州同和支行 44068301040012859							

第三联: 发票联 购买方记账凭证

**广东增值税专用发票**

No **34432782** 4400211130  
34432782

开票日期: 2021年12月10日

4400211130

税总函 [2021] 17号 中纺华泰实业公司

名称: 深圳市路桥建设集团有限公司	纳税人识别号: 914403001921815704	地址、电话: 深圳市罗湖区泥岗东路路桥大厦19-23层 0755-25903082	开户行及账号: 建设银行深圳分行佳宁城市建设支行 44201510700051002325	密码区	96/3142305<27</54+072<22697<3047233521+*1<954+15*1*734304/-26442*2>6<>7+565+07<85371791247621725<44<894+7*60		
货物或应税劳务、服务名称	规格型号	单位	数量	单价	金额	税率	税额
*建筑工程机械*挖掘装载机	4CX 14H4WE	台	0.115	845132.74304	97190.27	13%	12634.73
合计					¥97190.27		¥12634.73
价税合计(大写)	壹拾万玖仟捌佰贰拾伍圆整		(小写)	¥109825.00			
名称: 广州市量德机械有限公司	纳税人识别号: 91440101321067767K	地址、电话: 广州市白云区同和街云祥路176号附楼四区1号二楼 020-36713970	开户行及账号: 中国农业银行股份有限公司广州同和支行 44068301040012859	车辆识别码: JCB4CXPCCM3002135	注: 广州市量德机械有限公司		
收款人: 黄佳	复核: 向华英	开票人: 曾良梅	销售方: (章)				

第三联: 发票联 购买方记账凭证

功率81kw





挖掘机2

4400211130 广东增值税专用发票 No 34432772

4400211130  
34432772  
开票日期: 2021年12月06日

购买方	名称:	深圳市路桥建设集团有限公司				密码区	096<0+9<97</42>*0>>3-<97><7-72900>211+71>1**34*</>7<-46252//95*7>64<0467>1>>378<6<67*50904<031<39+1/034+73*																
	纳税人识别号:	914403001921815704					货物或应税劳务、服务名称	规格型号	单位	数量	单价	金额	税率	税额									
	地址、电话:	深圳市罗湖区泥岗东路路桥大厦19-23层 0755-25903082					*建筑工程机械*挖掘装载机	4CX 14H4WE	台	0.115	845132.74336	97190.27	13%	12634.73									
	开户行及账号:	建设银行深圳分行任岗城市建设支行 44201510700051002325																					
合计																							
价税合计(大写)												⊗ 壹拾万玖仟捌佰贰拾伍圆整		(小写)		¥109825.00							
销售方	名称:	广州市量德机械有限公司				备注	车辆识别码: JCB4CXCPM3002132																
	纳税人识别号:	91440101321067767K																					
	地址、电话:	广州市白云区同和街云祥路176号翠竹园别墅区1号二楼 020-36713970																					
	开户行及账号:	中国农业银行股份有限公司广州同和支行 44068301040012859																					
收款人: 黄佳		复核: 向华英		开票人: 管良梅		销售方 (章)																	

第三联: 发票联 购买方记账凭证

4400211130 广东增值税专用发票 No 34432773

4400211130  
34432773  
开票日期: 2021年12月06日

购买方	名称:	深圳市路桥建设集团有限公司				密码区	*/8930/99-9<82/61--++95-//786-80<8-<3<<<84/-7*4+610*9160467<93<6638689386550--++53**>819+0<*+*1<+01/+-*4*><1															
	纳税人识别号:	914403001921815704					货物或应税劳务、服务名称	规格型号	单位	数量	单价	金额	税率	税额								
	地址、电话:	深圳市罗湖区泥岗东路路桥大厦19-23层 0755-25903082					*建筑工程机械*挖掘装载机	4CX 14H4WE	台	0.115	845132.74336	97190.27	13%	12634.73								
	开户行及账号:	建设银行深圳分行任岗城市建设支行 44201510700051002325																				
合计																						
价税合计(大写)												⊗ 壹拾万玖仟捌佰贰拾伍圆整		(小写)		¥109825.00						
销售方	名称:	广州市量德机械有限公司				备注	车辆识别码: JCB4CXCPM3002132															
	纳税人识别号:	91440101321067767K																				
	地址、电话:	广州市白云区同和街云祥路176号翠竹园别墅区1号二楼 020-36713970																				
	开户行及账号:	中国农业银行股份有限公司广州同和支行 44068301040012859																				
收款人: 黄佳		复核: 向华英		开票人: 管良梅		销售方 (章)																

第三联: 发票联 购买方记账凭证



4400211130

## 广东增值税专用发票



No 34432774

4400211130  
34432774

开票日期: 2021年12月06日

税总源 [2021] 17号 中砂华森实业公司

购买方	名称:	深圳市路桥建设集团有限公司			密码区	071+690/++0480/037-8+7<9*38/61430-694/36-781709-+-123+121923+/3><*5909845327-86198/-8+43434+4-497<<79/70>27+		
	纳税人识别号:	914403001921815704						
	地址、电话:	深圳市罗湖区泥岗东路路桥大厦19-23层 0755-25903082						
	开户行及账号:	建设银行深圳分行任岗城市建设支行 44201510700051002325						
	货物或应税劳务、服务名称	规格型号	单位	数量	单价	金额	税率	税额
	*建筑工程机械*挖掘装载机	4CX 14H4WE	台	0.115	845132.74336	97190.27	13%	12634.73
	合计					¥97190.27		¥12634.73
	价税合计(大写)	壹拾万玖仟捌佰贰拾伍圆整			(小写)	¥109825.00		

第三联: 发票联 购买方记账凭证

销售方	名称:	广州市量德机械有限公司			备注	车辆识别码: JCB4CXPCPM3002132		
	纳税人识别号:	91440101321067767K						
	地址、电话:	广州市白云区同和街云祥路176号翠竹园附楼1号二楼 020-36713970						
	开户行及账号:	中国农业银行股份有限公司广州同和支行 44068301040012859						
	收款人: 黄佳	复核: 向华英	开票人: 管良梅	销售方: 章 发票专用章				



4400211130

## 广东增值税专用发票



No 34432775

4400211130  
34432775

开票日期: 2021年12月06日

税总源 [2021] 17号 中砂华森实业公司

购买方	名称:	深圳市路桥建设集团有限公司			密码区	<520+9*91<4>8+9*+8466>+55334-9*07442859-589-28>>+3/5/9683**197>>28</428<1>-846+9/44-339-*0356081/30887289682		
	纳税人识别号:	914403001921815704						
	地址、电话:	深圳市罗湖区泥岗东路路桥大厦19-23层 0755-25903082						
	开户行及账号:	建设银行深圳分行任岗城市建设支行 44201510700051002325						
	货物或应税劳务、服务名称	规格型号	单位	数量	单价	金额	税率	税额
	*建筑工程机械*挖掘装载机	4CX 14H4WE	台	0.115	845132.74336	97190.27	13%	12634.73
	合计					¥97190.27		¥12634.73
	价税合计(大写)	壹拾万玖仟捌佰贰拾伍圆整			(小写)	¥109825.00		

第三联: 发票联 购买方记账凭证

销售方	名称:	广州市量德机械有限公司			备注	车辆识别码: JCB4CXPCPM3002132		
	纳税人识别号:	91440101321067767K						
	地址、电话:	广州市白云区同和街云祥路176号翠竹园附楼1号二楼 020-36713970						
	开户行及账号:	中国农业银行股份有限公司广州同和支行 44068301040012859						
	收款人: 黄佳	复核: 向华英	开票人: 管良梅	销售方: 章 发票专用章				





4400211130

## 广东增值税专用发票

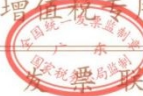

No 34432776

4400211130  
34432776

开票日期: 2021年12月06日

税总函 [2021] 17号 中华华森实业公司

名称:	深圳市路桥建设集团有限公司				密码:	-773-7-1859<>885204/9-1/7<3		
纳税人识别号:	914403001921815704				区:	<+99/+8*83/3<7256/</1<15937		
地址、电话:	深圳市罗湖区泥岗东路路桥大厦19-23层 0755-25903082				区:	809093*4<1507693>*06304/5/6		
开户行及账号:	建设银行深圳分行住房城市建设支行 44201510700051002326				区:	*66398-9/<9<+3976224+/<-800		
货物或应税劳务、服务名称	规格型号	单位	数量	单价	金额	税率	税额	
*建筑工程机械*挖掘装载机	4CX 14H4WE	台	0.115	845132.74336	97190.27	13%	12634.73	
合计					¥97190.27		¥12634.73	
价税合计(大写)	壹拾万玖仟捌佰贰拾伍圆整				(小写)	¥109825.00		
名称:	广州市量德机械有限公司				备注:	车辆识别码: JCB4CXPCFM3002132		
纳税人识别号:	91440101321067767K							
地址、电话:	广州市白云区同和街云祥路176号翠竹西苑B区1号二楼 020-36713970							
开户行及账号:	中国农业银行股份有限公司广州同和支行 44066301040012859							

收款人: 黄佳

复核: 向华英

开票人: 曾良梅

销售方: (章)



第三联: 发票联 购买方记账凭证



4400211130

## 广东增值税专用发票



No 34432777

4400211130  
34432777

开票日期: 2021年12月06日

税总函 [2021] 17号 中华华森实业公司

名称:	深圳市路桥建设集团有限公司				密码:	-0*>2190246398655>63/083+37		
纳税人识别号:	914403001921815704				区:	253/-<18615*/03839674236245		
地址、电话:	深圳市罗湖区泥岗东路路桥大厦19-23层 0755-25903082				区:	027694787771/76<9*<64>6316>		
开户行及账号:	建设银行深圳分行住房城市建设支行 44201510700051002326				区:	2--7571/-+0+41185539>961/92		
货物或应税劳务、服务名称	规格型号	单位	数量	单价	金额	税率	税额	
*建筑工程机械*挖掘装载机	4CX 14H4WE	台	0.115	845132.74336	97190.27	13%	12634.73	
合计					¥97190.27		¥12634.73	
价税合计(大写)	壹拾万玖仟捌佰贰拾伍圆整				(小写)	¥109825.00		
名称:	广州市量德机械有限公司				备注:	车辆识别码: JCB4CXPCFM3002132		
纳税人识别号:	91440101321067767K							
地址、电话:	广州市白云区同和街云祥路176号翠竹西苑B区1号二楼 020-36713970							
开户行及账号:	中国农业银行股份有限公司广州同和支行 44066301040012859							

收款人: 黄佳

复核: 向华英

开票人: 曾良梅

销售方: (章)



第三联: 发票联 购买方记账凭证



4400211130

## 广东增值税专用发票



No 34432778

4400211130  
34432778

开票日期: 2021年12月06日

税总函 [2021] 17号 中华华森实业公司

购买方	名称:	深圳市路桥建设集团有限公司			密码区	</2228<9486-7648+>2+82797+4<*521049*5*<79315776*534726173*9957<08--6672*->/>26<568>+3*<52516-*186292/571>44			
	纳税人识别号:	914403001921815704				名称:	广州市量德机械有限公司		
	地址、电话:	深圳市罗湖区莲塘东路路桥大厦19-23层 0755-25903082				纳税人识别号:	91440101321067767K		
	开户行及账号:	建设银行深圳分行任岗城市建设支行 44201510700051002325				地址、电话:	广州市白云区同和街云祥路176号翠竹西园别墅区1号二楼 020-36713970		
货物或应税劳务、服务名称		规格型号	单位	数量	单价	金额	税率	税额	
*建筑工程机械*挖掘装载机		4CX 14H4WE	台	0.115	845132.74336	97190.27	13%	12634.73	
合计						¥97190.27		¥12634.73	
价税合计(大写)		壹拾万玖仟捌佰贰拾伍圆整			(小写)		¥109825.00		
销售方	名称:	广州市量德机械有限公司			备注	车辆识别码: JCB4CXPCPM3002122			
	纳税人识别号:	91440101321067767K				销售方: (章) 黄佳			
	地址、电话:	广州市白云区同和街云祥路176号翠竹西园别墅区1号二楼 020-36713970			复核: 向华英				
	开户行及账号:	中国农业银行股份有限公司广州同和支行 44068301040012859			开票人: 曾良梅				

第三联: 发票联 购买方记账凭证



4400211130

## 广东增值税专用发票



No 34432779

4400211130  
34432779

开票日期: 2021年12月06日

税总函 [2021] 17号 中华华森实业公司

购买方	名称:	深圳市路桥建设集团有限公司			密码区	64-583978/-34+20025/5+890/0/582754>98+/-/>*1*5914<652634002/5767<-<4<+3125/9*>8150+7+2715/-8<936+*3*1*518				
	纳税人识别号:	914403001921815704				名称:	广州市量德机械有限公司			
	地址、电话:	深圳市罗湖区莲塘东路路桥大厦19-23层 0755-25903082				纳税人识别号:	91440101321067767K			
	开户行及账号:	建设银行深圳分行任岗城市建设支行 44201510700051002325				地址、电话:	广州市白云区同和街云祥路176号翠竹西园别墅区1号二楼 020-36713970			
货物或应税劳务、服务名称		规格型号	单位	数量	单价	金额	税率	税额		
*建筑工程机械*挖掘装载机		4CX 14H4WE	台	0.115	845132.74336	97190.27	13%	12634.73		
合计						¥97190.27		¥12634.73		
价税合计(大写)		壹拾万玖仟捌佰贰拾伍圆整			(小写)		¥109825.00			
销售方	名称:	广州市量德机械有限公司			备注	车辆识别码: JCB4CXPCPM3002122				
	纳税人识别号:	91440101321067767K				销售方: (章) 黄佳				
	地址、电话:	广州市白云区同和街云祥路176号翠竹西园别墅区1号二楼 020-36713970			复核: 向华英					
	开户行及账号:	中国农业银行股份有限公司广州同和支行 44068301040012859			开票人: 曾良梅					

第三联: 发票联 购买方记账凭证





功率81KW



# 6、压路机

4400193130 广东增值税专用发票 No 11109063 4400193130 11109063  
 开票日期: 2020年01月06日

税总函 [2019] 144号 中价盘查第 367890A B C D E F G H J K L M N O P Q R S T U V W X Y Z

名称: 深圳市路桥建设集团有限公司  
 纳税人识别号: 914403001921815704  
 地址、电话: 深圳市罗湖区泥岗东路路桥大厦19-23层 0755-25903082  
 开户行及账号: 建设银行深圳分行莲香城支行 44201510700051002325

密 4603<6-85<-93392/>0-4/59-47  
 码 /06/<\*4>5+27729->>0302158/1  
 区 9\*/962-4-059+/-43711\*>0-8-2  
 8+\*7+24/<85/7+63>79+3>05940

货物或应税劳务、服务名称	规格型号	单位	数量	单价	金额	税率	税额
*建筑工程机械*双钢轮振动压路机	BW203AD-4	台	0.15	650442.47788	97566.37	13%	12683.63
合计					¥97566.37		¥12683.63

价税合计(大写) 壹拾壹万零贰佰伍拾圆整 (小写) ¥110250.00

名称: 广州市量德机械有限公司  
 纳税人识别号: 91440101321067767K  
 地址、电话: 广州市白云区同和街云祥路176号翠竹园制鞋区1号二楼 020-36713970  
 开户行及账号: 中国农业银行股份有限公司广州同和支行 44068301040012859

备注: 车架号: 861920872527  
 2834

收款人: 黄佳 复核: 向华英 开票人: 管良梅 销售方: 发票专用章

4400193130 广东增值税专用发票 No 11109064 4400193130 11109064  
 开票日期: 2020年01月06日

税总函 [2019] 144号 中价盘查第 367890A B C D E F G H J K L M N O P Q R S T U V W X Y Z

名称: 深圳市路桥建设集团有限公司  
 纳税人识别号: 914403001921815704  
 地址、电话: 深圳市罗湖区泥岗东路路桥大厦19-23层 0755-25903082  
 开户行及账号: 建设银行深圳分行莲香城支行 44201510700051002325

密 0/49\*4759>2677884-47\*/71346  
 码 <8220+>+2<34>331>244921+361  
 区 23->29><92946\*2-730-5-470-0  
 02\*69+020<<80<70763032420+0

货物或应税劳务、服务名称	规格型号	单位	数量	单价	金额	税率	税额
*建筑工程机械*双钢轮振动压路机	BW203AD-4	台	0.15	650442.47788	97566.37	13%	12683.63
合计					¥97566.37		¥12683.63

价税合计(大写) 壹拾壹万零贰佰伍拾圆整 (小写) ¥110250.00

名称: 广州市量德机械有限公司  
 纳税人识别号: 91440101321067767K  
 地址、电话: 广州市白云区同和街云祥路176号翠竹园制鞋区1号二楼 020-36713970  
 开户行及账号: 中国农业银行股份有限公司广州同和支行 44068301040012859

备注: 车架号: 861920872527  
 发动机号: 12392834

收款人: 黄佳 复核: 向华英 开票人: 管良梅 销售方: 发票专用章

**广东增值税专用发票**

No **11109065**      4400193130  
11109065

开票日期: 2020年01月06日

4400193130  
4400193130

税总通 [2019] 144号 中纺华泰实业公司

名称: 深圳市路桥建设集团有限公司	纳税人识别号: 914403001921815704	地址、电话: 深圳市罗湖区泥岗东路路桥大厦19-23层 0755-26903082	开户行及账号: 建设银行深圳分行营业部建设支行 44201610790081002326	密码: 9>78+75603*3+34178<2*2>8828 4<3+>0/>>6504+6/-19>2/90/75 1+--+*>>1-7>0*+7*268<2048 99+83*1+>4*/614*>6*7199-68			
货物或应税劳务、服务名称	规格型号	单位	数量	单价	金额	税率	税额
*建筑工程机械*双钢轮振动压路机	BW203AD-4	台	0.15	65042.47788	9756.37	13%	1268.63
合计					¥97566.37		¥12683.63
价税合计(大写)					壹拾壹万零贰佰伍拾圆整		(小写) ¥110250.00
名称: 广州市曼德机械有限公司	纳税人识别号: 91440101321067767K	地址、电话: 广州市白云区同和街云祥路176号翠竹园别墅区1号二楼 020-36713970	开户行及账号: 中国农业银行股份有限公司广州同和支行 440683101040012853	车架号: 8619208772 发动机号: 12392			
收款人: 黄佳      复核: 向华英      开票人: 管良梅				销售方(盖章): 广州市曼德机械有限公司			

第三联: 发票联 购买方记账凭证

**广东增值税专用发票**

No **11109065**      4400193130  
11109065

开票日期: 2020年01月06日

4400193130  
4400193130

税总通 [2019] 144号 中纺华泰实业公司

名称: 深圳市路桥建设集团有限公司	纳税人识别号: 914403001921815704	地址、电话: 深圳市罗湖区泥岗东路路桥大厦19-23层 0755-26903082	开户行及账号: 建设银行深圳分行营业部建设支行 44201610790081002326	密码: 289>1*8+10->2>94-+646+3*//+ 9<88*-553*63011-17<*51+<807 >77<0*284+6-<3-22-17+>64+*4 /*5+<*+8*>471*27841+/7<+*0-			
货物或应税劳务、服务名称	规格型号	单位	数量	单价	金额	税率	税额
*建筑工程机械*双钢轮振动压路机	BW203AD-4	台	0.15	65042.47788	9756.37	13%	1268.63
合计					¥97566.37		¥12683.63
价税合计(大写)					壹拾壹万零贰佰伍拾圆整		(小写) ¥110250.00
名称: 广州市曼德机械有限公司	纳税人识别号: 91440101321067767K	地址、电话: 广州市白云区同和街云祥路176号翠竹园别墅区1号二楼 020-36713970	开户行及账号: 中国农业银行股份有限公司广州同和支行 440683101040012853	车架号: 8619208772 发动机号: 12392			
收款人: 黄佳      复核: 向华英      开票人: 管良梅				销售方(盖章): 广州市曼德机械有限公司			

第三联: 发票联 购买方记账凭证

**广东增值税专用发票**

No **11109067** 4400193130  
11109067  
开票日期: 2020年01月06日

4400193130  
4400193130

税总函 [2019] 144号 中钞华泰实业公司

名称: 深圳市路桥建设集团有限公司 纳税人识别号: 914403001921815704 地址、电话: 深圳市罗湖区深南东路路桥大厦19-23层 0755-25903082 开户行及账号: 建设银行深圳分行住罗湖区支行 44201510700051002125	密码: 51+>9<60<74982+><>53*40+>4< **950*4143<</1221><*9*71*85 *2377518*8811444862*>>53027 -<*-<-5085363++5423/><+046
货物或应税劳务、服务名称: *建筑工程机械*双钢轮振动压路机 规格型号: BW203AD-4 单位: 台 数量: 0.15 单价: 65042.47788 金额: 97566.37 税率: 13% 税额: 12683.63	
合计	¥97566.37      ¥12683.63
价税合计(大写)	壹拾壹万零贰佰伍拾圆整 (小写) ¥110250.00
名称: 广州市量德机械有限公司 纳税人识别号: 91440101321067767K 地址、电话: 广州市白云区同和街云祥路176号翠竹园副区1号二楼 020-36713970 开户行及账号: 中国农业银行股份有限公司广州同和支行 44068301040012859	车架号: 86192087252 发动机号: 123928344
收款人: 黄佳 复核: 向华英 开票人: 管良梅	91440101321067767K 销售发票专用章

第三联: 发票联 购买方记账凭证

**广东增值税专用发票**

No **11109068** 4400193130  
11109068  
开票日期: 2020年01月06日

4400193130  
4400193130

税总函 [2019] 144号 中钞华泰实业公司

名称: 深圳市路桥建设集团有限公司 纳税人识别号: 914403001921815704 地址、电话: 深圳市罗湖区深南东路路桥大厦19-23层 0755-25903082 开户行及账号: 建设银行深圳分行住罗湖区支行 44201510700051002125	密码: -60/356*08<5297*0<1/7-12<43 734448611*26+*<20-/774>7<6 <6/-92-+638/>-<82/>>1<1/-/6 3>*301644*733*623*>><0--<<5
货物或应税劳务、服务名称: *建筑工程机械*双钢轮振动压路机 规格型号: BW203AD-4 单位: 台 数量: 0.15 单价: 65042.47788 金额: 97566.37 税率: 13% 税额: 12683.63	
合计	¥97566.37      ¥12683.63
价税合计(大写)	壹拾壹万零贰佰伍拾圆整 (小写) ¥110250.00
名称: 广州市量德机械有限公司 纳税人识别号: 91440101321067767K 地址、电话: 广州市白云区同和街云祥路176号翠竹园副区1号二楼 020-36713970 开户行及账号: 中国农业银行股份有限公司广州同和支行 44068301040012859	车架号: 86192087252 发动机号: 123928344
收款人: 黄佳 复核: 向华英 开票人: 管良梅	91440101321067767K 销售发票专用章

第三联: 发票联 购买方记账凭证

发票x7, 金额为73500元 } 65042.47  
8457.53

162179

1 2 3 4 5 6 7 8 9 0 A B C D E F G H I J K

税务总局 [2019] 14号 中钞华森实业公司

4400193130 广东增值税专用发票 No 11109069  
4400193130 11109069  
开票日期: 2020年01月06日

名称: 深圳市路桥建设集团有限公司  
纳税人识别号: 914403001921815704  
地址、电话: 深圳市罗湖区泥岗东路路桥大厦19-23层 0755-25903082  
开户行及账号: 建设银行深圳分行住广城市建设支行 44201510700051002325

货物或应税劳务、服务名称	规格型号	单位	数量	单价	金额	税率	税额
*建筑工程机械*双钢轮振动压路机	BW203AD-4	台	0.1	65042.4788	6504.25	13%	845.75
合计					¥65044.25		¥845.75

价税合计(大写)  柒万叁仟伍佰圆整 (小写) ¥73500.00

名称: 广州市豪德机械有限公司  
纳税人识别号: 91440101321067767K  
地址、电话: 广州市白云区同和街云祥路176号富竹园别墅区1号二楼 020-38713970  
开户行及账号: 中国农业银行股份有限公司广州园和支行 44068301040012853

车架号: 86192087  
发动机号: 1239

收款人: 黄佳 复核: 向华英 开票人: 管良梅



第三联: 发票联 购买方记账凭证

操作重量13700kg



## 六、投标人拟投入常规机械设备和车辆情况

序号	机械设备名称	型号规格	数量	国别产地	制造年份	额定功率(KW)	生产能力	自有/租赁
一	拟投入自有车辆情况,且投入的车辆必须满足项目所在地每天24小时通行和作业要求:							
1	道路巡查汽车	江铃牌	1	中国	2019	/	良好	自有
		江铃牌	1	中国	2019	/	良好	自有
		日产牌	1	中国	2021	/	良好	自有
2	移动标志汽车	江铃牌	1	中国	2019	/	良好	自有
		江铃牌	1	中国	2019	/	良好	自有
		五十铃牌	1	中国	2021	/	良好	自有
		江铃牌	1	中国	2019	/	良好	自有
3	防撞缓冲专用车	徐工牌	1	中国	2024	防撞缓冲等级100km/h	良好	自有
		徐工牌	1	中国	2024	防撞缓冲等级100km/h	良好	自有
		徐工牌	1	中国	2024	防撞缓冲等级100km/h	良好	自有
4	载货汽车	江铃牌	1	中国	2019	/	良好	自有
		江铃牌	1	中国	2019	/	良好	自有
		江铃牌	1	中国	2019	/	良好	自有
		五十铃牌	1	中国	2021	/	良好	自有
		江铃牌	1	中国	2019	/	良好	自有
二	拟投入自有机械设备情况:							
5	标线施划设备	DW990	1	中国	2025	/	良好	自有
		200L	1	中国	2019	/	良好	自有
6	功率不少于 40kw的发电设备	斯坦福	1	中国	2019	40kW	良好	自有
		斯坦福	1	中国	2019	50kW	良好	自有

提示：请投标人严格按本项目招标文件的投标须知中《资信标要求一览表》要求提供项目相关证明材料扫描件，上述资料将作为招标人定标参考重要依据。

# 1、道路巡查汽车 3辆

## 1.1道路巡查汽车1（粤B37Q39）

中华人民共和国机动车行驶证  
Vehicle License of the People's Republic of China

号牌号码 Plate No. 粤B37Q39 车辆类型 Vehicle Type 轻型普通货车

所有人 Owner 深圳市路桥建设集团有限公司

住址 Address 广东省深圳市罗湖区昆岗路红岗东村塔楼大厦19-23层

使用性质 Use Character 非营运 品牌型号 Model 江铃牌JX1020PSD05

广东省深圳 车辆识别代号 VIN LEFAD3D19KHP11005  
市公安局交 发动机号码 Engine No. K4G022598  
通警察支队 注册日期 Register Date 2019-05-27 发证日期 Issue Date 2019-05-28

号牌号码 粤B37Q39 档案编号 440304159975

核定载人数 2+3人 总质量 2346kg

整备质量 1541kg 核定载质量 480kg

外廓尺寸 5050×1690×1645mm 准牵引总质量

备注 强制报废期止：2034-05-27

检验有效期至2020年05月粤B()

检验记录 汽油

4430053031859

粤 B37Q39 检验有效期至 2021 年 05 月 粤 B (99)

粤 B37Q39 检验有效期至 2022 年 05 月 粤 B

粤 B37Q39 检验有效期至 2024 年 05 月 粤 B

粤 B37Q39 检验有效期至 2023 年 05 月 粤 B

粤 B37Q39 检验有效期至 2025 年 05 月 粤 B

粤 B37Q39 检验有效期至 2026 年 05 月 粤 B



1.2道路巡查汽车2（粤B0D3W8）

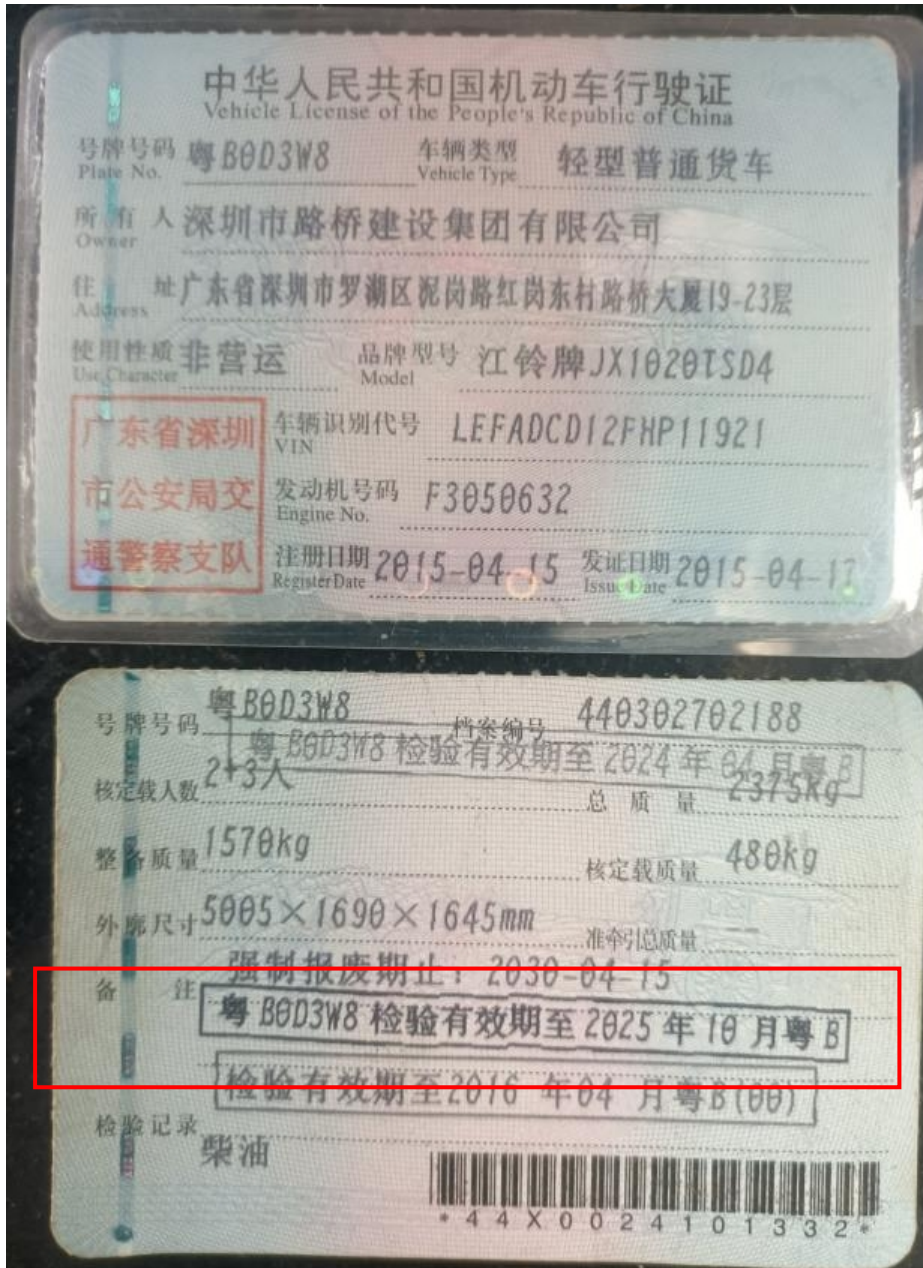



粵 B0D3W8 檢驗有效期至 2023 年 04 月 粵 B

粵 B0D3W8 檢驗有效期至 2022 年 04 月 粵 B

粵 B0D3W8 檢驗有效期至 2021 年 04 月 粵 B (99)

粵 B0D3W8 檢驗有效期至 2020 年 04 月 粵 B (99)

粵 B0D3W8 檢驗有效期至 2019 年 04 月 粵 B (99)

粵 B0D3W8 檢驗有效期至 2018 年 04 月 粵 B (99)

粵 B0D3W8 檢驗有效期至 2017 年 04 月 粵 B (99)

粵 B0D3W8 檢驗有效期至 2025 年 04 月 粵 B



1.3道路巡查汽车3 (粤B10RZ3)

中华人民共和国机动车行驶证  
Vehicle License of the People's Republic of China

号牌号码 粤B10RZ3 车辆类型 轻型多用途货车  
Plate No. Vehicle Type

所有人 深圳市路桥建设集团有限公司  
Owner

住址 深圳市罗湖区清水河街道泥岗路红岗东村路桥大厦19-23层  
Address

使用性质 非营运 品牌型号 日产牌ZN1035U5K6  
Use Character Model

广东省深圳 车辆识别代号 LJNTGU5Y3LN203531  
VIN

市公安局交 发动机号码 565236D  
通渠支队 Engine No.

注册日期 2021-01-28 发证日期 2021-01-28  
Register Date Issue Date

号牌号码 粤B10RZ3 档案编号 440304767597

核定载人数 2+3人 总质量 2630kg

整备质量 1696kg 核定载质量 609kg

外廓尺寸 5266×1850×1790mm 准牵引总质量

备注 强制报废期止：2036-01-28

检验有效期至2022年01月粤B

检验记录 汽油

\* 4 4 0 0 0 5 7 0 3 8 9 0 4 \*



01-27 15:29:02 深圳市龙岗车管所查验区

粤B10RZ3 检验有效期至 2023 年 01 月 粤 B

粤B10RZ3 检验有效期至 2025 年 01 月 粤 B

粤B10RZ3 检验有效期至 2024 年 01 月 粤 B

粤B10RZ3 检验有效期至 2026 年 01 月 粤 B



## 2、移动标志汽车

### 2.1移动标志车1（粤BV7062）

中华人民共和国机动车行驶证  
Vehicle License of the People's Republic of China

号牌号码 粤BV7062 车辆类型 轻型非载货专项作业  
Plate No. Vehicle Type

所有人 深圳市路桥建设集团有限公司  
Owner

住址 深圳市罗湖区泥岗路红岗东村路桥大厦19-23层  
Address

使用性质 非营运 品牌型号 徐工牌XZJ5043TFZJ6  
Use Character Model

广东省深圳 车辆识别代号 LEFYFDG22KHN59068  
市公安局交 市公安交 VIN  
通警察支队 发动机号码 K9101333  
注册日期 2019-12-09 发证日期 2019-12-09  
Register Date Issue Date

号牌号码 粤BV7062 档案编号 440304367679  
核定载人数 3+3人 总质量 4495kg

整备质量 4105kg 核定载质量

外廓尺寸 5980×2040×2920mm 准牵引总质量

备注 强制报废期止：2049-12-09

检验有效期至2020年12月粤B()

检验记录 柴油

\* 4 4 4 0 0 4 6 7 1 9 4 8 4 \*

LEFYFDG22KHN59068



粵 BV7062 檢驗有效期至 2021 年 12 月 粵 B (99)

粵 BV7062 檢驗有效期至 2022 年 12 月 粵 B

粵 BV7062 檢驗有效期至 2023 年 12 月 粵 B

粵 BV7062 檢驗有效期至 2025 年 12 月 粵 B



2.2移动标志车2 (粤B0PX56)

中国 CHINA  
中华人民共和国机动车行驶证  
Vehicle License of the People's Republic of China

号牌号码 Plate No. 粤B0PX56 车辆类型 Vehicle Type 轻型普通货车

所有人 Owner 深圳市路桥建设集团有限公司

住址 Address 广东省深圳市罗湖区泥岗路红岗东村路桥大厦19-23层

使用性质 Use Character 非营运 品牌型号 Model 江铃牌JX1041TSGA25

广东省深圳 车辆识别代号 VIN LEFAFCG20KHN24511  
市公安局交 发动机号码 Engine No. 939837  
通警察支队 注册日期 Register Date 2019-05-29 发证日期 Issue Date 2019-05-30

号牌号码 粤B0PX56 档案编号 440304163215

核定载人数 2+3人 总质量 4240kg

整备质量 2420kg 核定载质量 1495kg

外廓尺寸 5955×1950×2140mm 准牵引总质量 ---

备注 强制报废期止：2034-05-29

检验记录 柴油 检验有效期至2020年05月粤B()

\* 4 4 3 0 0 5 3 0 3 4 1 0 2 \*



粤 B0PX56 检验有效期至 2021 年 05 月 粤 B (99)

粤 B0PX56 检验有效期至 2022 年 05 月 粤 B

粤 B0PX56 检验有效期至 2023 年 05 月 粤 B

粤 B0PX56 检验有效期至 2024 年 05 月 粤 B

粤 B0PX56 检验有效期至 2025 年 05 月 粤 B

粤 B0PX56 检验有效期至 2026 年 05 月 粤 B



2.3移动标志车3（粤B89WP0）

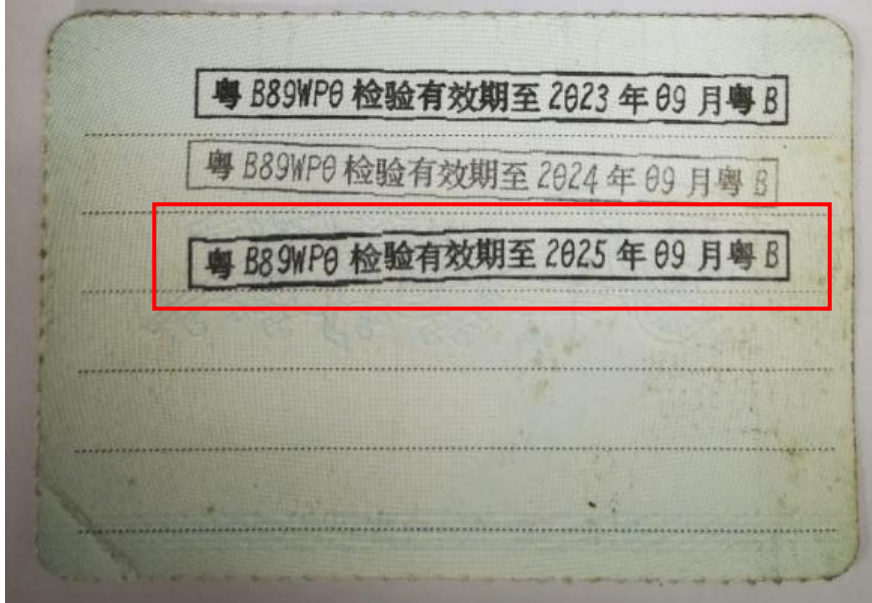



号牌号码 **粤B89WP0** 档案编号 **440305052337**

核定载人数 **2+3人** 总质量 **4490kg**

整备质量 **2565kg** 核定载质量 **1600kg**

外廓尺寸 **5950×1880×2300mm** 准牵引总质量 **--**

备注 **强制报废期止：2036-09-28**

**检验有效期至2022年09月粤B**

检验记录

**柴油**



\* 4 4 2 0 0 6 1 2 6 4 2 0 5 \*



### 2.3移动标志车4 (粤B970B2)

中华人民共和国机动车行驶证			
Vehicle License of the People's Republic of China			
号牌号码 Plate No.	粤B970B2	车辆类型 Vehicle Type	轻型普通货车
所有人 Owner	深圳市路桥建设集团有限公司		
住址 Address	广东省深圳市罗湖区泥岗路红岗东村路桥大厦19-23层		
使用性质 Use Character	非营运	品牌型号 Model	江铃牌JX1041TSGA25
广东省深圳 市公安局交 通警察支队	车辆识别代号 VIN	LEFAFCG27KHN26613	
	发动机号码 Engine No.	K4045243	
	注册日期 Register Date	2019-05-29	发证日期 Issue Date
号牌号码	粤B970B2	档案编号	440304163222
核定载人数	2+3人	总质量	4240kg
整备质量	2420kg	核定载质量	1495kg
外廓尺寸	5955×1950×2140mm 准牵引总质量		
备注	强制报废期止：2034-05-29		
检验记录	检验有效期至2020年05月粤B()		
	柴油		
	8PP	* 4 4 1 0 0 5 3 0 3 4 0 9 4 *	



粤 B970B2 检验有效期至 2021 年 05 月 粤 B (99)

粤 B970B2 检验有效期至 2022 年 05 月 粤 B

粤 B970B2 检验有效期至 2023 年 05 月 粤 B

粤 B970B2 检验有效期至 2024 年 05 月 粤 B

粤 B970B2 检验有效期至 2025 年 05 月 粤 B

粤 B970B2 检验有效期至 2026 年 05 月 粤 B



### 3、防撞缓冲车 2辆

#### 3.1防撞缓冲车1（粤BHD510）





防撞缓冲等级100km/h



### 3.2 防撞缓冲车2 (粤BNF200)

中华人民共和国机动车行驶证  
Vehicle License of the People's Republic of China

号牌号码 粤BNF200 车辆类型 重型专用用途货车  
Plate No. Vehicle Type

所有人 深圳市路桥建设集团有限公司  
Owner

住址 深圳市罗湖区彭岗路红岗东村路桥大厦19-23层  
Address

使用性质 非营运 品牌型号 徐工牌XGS5140TFZC6  
Use Character Model

广东省深圳市公安局交通警察支队

车辆识别代号 VIN LFNADMKF9RAE03706

发动机号码 E524A000335  
Engine No.

注册日期 2024-07-08 发证日期 2024-07-08  
Register Date Issue Date

号牌号码 粤BNF200 档案编号 440306336401

核定载人数 3人 总质量 14000kg

整备质量 12205kg 核定载质量 1600kg

外部尺寸 8080×2400×3800mm 准牵引总质量

备注 强制报废期止: 2039-07-08

检验记录 检验有效期至2025年07月粤B  
柴油

\*4490085520120\*



Blank area for additional notes or signatures.

机动车销售统一发票  
发 票 联

开票日期 2024-07-05

发票代码 144032324160  
发票号码 00426166

机打代码	144032324160	税控码	数电票号码: 24952000000103290434 全国增值税发票查验平台: <a href="https://inv-veri.chinatax.gov.cn/">https://inv-veri.chinatax.gov.cn/</a>
机打号码	00426166		
机器编号			
购买方名称	深圳市路桥建设集团有限公司		纳税人识别号/ 统一社会信用代码/ 身份证号码
车辆类型	防撞缓冲车	厂牌型号	徐工牌XGS5140TFZC6
合格证号	YV7290000015355	进口证明书号	产地 徐州市
发动机号码	E524A000335	车辆识别代号/车架号码	LFNADMKF9RAE03706
价税合计	⊗叁拾肆万圆整		小写 ¥340000.00
销货单位名称	深圳欣鸿昌汽车贸易有限公司	电话	86193588
纳税人识别号	914403007992026301	账号	44201519000052504190
地 址	深圳市南山区西丽留仙洞大厦803室	开户银行	中国建设银行股份有限公司深圳市分行
增值税税率 或征收率	13%	增值税 税 额	¥39115.04
不含税价	小写 ¥300884.96	完税凭证号码	吨位 14 限乘人数 3

主管税务 国家税务总局深圳市南山区税务局桃源税务所  
机关及代码 14403051900

销货单位盖章 开票人 邹金芳 备注: 一车一票

第一联 发 票 联 购 货 单 位 付 款 凭 证 (手开无效)

防撞缓冲等级100km/h





### 3.3 防撞缓冲车 2 (粤 BEV719)

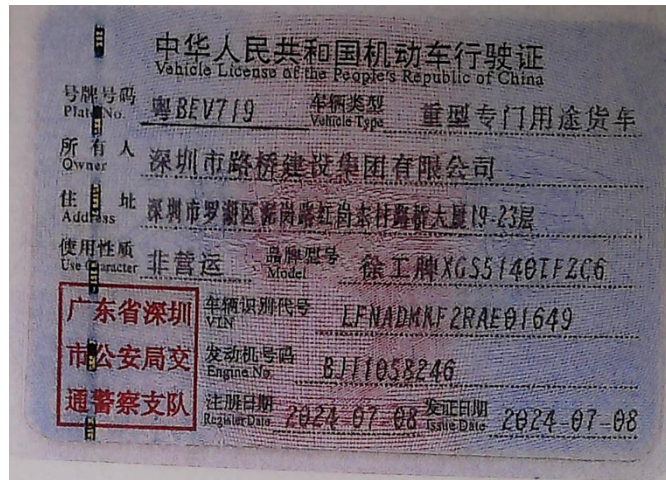



#### 4、载货汽车 4辆

##### 4.1载货汽车（粤B3SQ23）

中华人民共和国机动车行驶证  
Vehicle License of the People's Republic of China

号牌号码 粤B3SQ23 车辆类型 轻型普通货车  
Plate No. Vehicle Type

所有人 深圳市路桥建设集团有限公司  
Owner

住址 广东省深圳市罗湖区泥岗路红岗东村路桥大厦19-23层  
Address

使用性质 非营运 品牌型号 江铃牌JX1041TSGA25  
Use Character Model

广东省深圳 车辆识别代号 LEFAFCG26KHN26599  
VIN

市公安局交 发动机号码 K4044731  
通警察支队 Engine No.

注册日期 2019-06-05 发证日期 2019-06-05  
Register Date Issue Date

号牌号码 粤B3SQ23 档案编号 440304171738  
Plate No. File No.

核定载人数 2+3人 总质量 4240kg  
Rated Capacity Gross Weight

整备质量 2420kg 核定载质量 1495kg  
Curb Weight Rated Load Capacity

外形尺寸 5955×1950×2140mm 准牵引总质量  
Exterior Dimensions Permitted Total Towing Capacity

强制报废期止：2034-06-05  
Mandatory Scraping End Date

检验有效期至2020年06月粤B(04)  
Inspection Validity End Date

检验记录 柴油  
Inspection Record Diesel

4480053108127

粤B3SQ23 检验有效期至2021年06月粤B(99)

粤B3SQ23 检验有效期至2022年06月粤B

粤B3SQ23 检验有效期至2023年06月粤B

粤B3SQ23 检验有效期至2024年06月粤B

粤B3SQ23 检验有效期至2025年06月粤B

粤B3SQ23 检验有效期至2026年06月粤B



## 4.2载货汽车（粤B915J1）

中华人民共和国机动车行驶证  
Vehicle License of the People's Republic of China

号牌号码 粤B915J1 车辆类型 轻型普通货车  
Plate No. Vehicle Type

所有人 深圳市路桥建设集团有限公司  
Owner

住址 广东省深圳市罗湖区泥岗路红岗东村路桥大厦19-23层  
Address

使用性质 非营运 品牌型号 江铃牌JX1041TSGA25  
Use Character Model

广东省深圳 车辆识别代号 LEFAFCG28KHN27902  
市公安局交 发动机号码 K4046784  
通警察支队 注册日期 2019-06-05 发证日期 2019-06-06

VIN Engine No. Register Date Issue Date

号牌号码 粤B915J1 档案编号 440304171748  
Plate No. File No.

核定载人数 2+3人 总质量 4240kg  
Rated Capacity Gross Weight

整备质量 2420kg 核定载质量 1495kg  
Curb Weight Rated Load Capacity

外廓尺寸 5955×1950×2140mm 准牵引总质量 --  
Dimensions Permitted Total Towing Mass

备注 强制报废期止：2034-06-05  
Remarks

检验有效期至2020年06月粤B(04)

检验记录 柴油  
Record of Inspection Diesel

\* 4 4 1 0 0 5 3 1 0 8 1 3 9 \*

粤B915J1 检验有效期至2021年06月粤B(99)

粤B915J1 检验有效期至2023年06月粤B

粤B915J1 检验有效期至2022年06月粤B

粤B915J1 检验有效期至2024年06月粤B

粤B915J1 检验有效期至2025年06月粤B

粤B915J1 检验有效期至2026年06月粤B



### 4.3载货汽车（粤B061T0）

中华人民共和国机动车行驶证  
Vehicle License of the People's Republic of China

号牌号码 Plate No. 粤B061T0 车辆类型 Vehicle Type 轻型普通货车

所有人 Owner 深圳市路桥建设集团有限公司

住址 Address 广东省深圳市罗湖区泥岗路红岗东村路桥大厦19-23层

使用性质 Use Character 非营运 品牌型号 Model 江铃牌JX1041TSGA25

广东省深圳市公安局交通警察支队

车辆识别代号 VIN LEFAFCG26KHN26604

发动机号码 Engine No. K4044716

注册日期 Register Date 2019-06-10 发证日期 Issue Date 2019-06-16

号牌号码 粤B061T0 档案编号 440304174296

核定人数 2+3人 总质量 4240kg

整备质量 2420kg 核定载质量 1495kg

外廓尺寸 5955×1950×2140mm 准牵引总质量

备注 强制报废期止：2034-06-10

检验有效期至2020年06月粤B()

检验记录 柴油

4420053215691

粤B061T0 检验有效期至2021年06月粤B(99)

粤B061T0 检验有效期至2022年06月粤B

粤B061T0 检验有效期至2024年06月粤B

粤B061T0 检验有效期至2023年06月粤B

粤B061T0 检验有效期至2025年06月粤B

粤B061T0 检验有效期至2026年06月粤B



4.4载货汽车（粤B178X9）



中华人民共和国机动车行驶证  
Vehicle License of the People's Republic of China

号牌号码 Plate No. 粤B178X9 车辆类型 Vehicle Type 轻型栏板货车

所有人 Owner 深圳市路桥建设集团有限公司

住址 Address 深圳市罗湖区笋岗街道泥岗路红岗东村路板大厦19-23层

使用性质 Use Character 非营运 品牌型号 Model 五十铃牌QL1043BUHW

广东省深圳 市公安局交 通警察支队

车辆识别代号 VIN LWLNKB050579

发动机号码 Engine No. KA011320

注册日期 Register Date 2021-07-19 发证日期 Issue Date 2021-07-19

号牌号码 粤B178X9 档案编号 440304971117

核定载人数 2+3人 总质量 4490kg

整备质量 2565kg 核定载质量 1600kg

外廓尺寸 5950×1880×2300mm 准牵引总质量 --

备注 强制报废期止：2036-07-19

检验有效期至2022年07月粤B

检验记录 柴油

\* 4 4 1 0 0 6 1 1 1 7 6 8 7 \*

粤 B178X9 检验有效期至 2023 年 07 月粤 B

粤 B178X9 检验有效期至 2024 年 07 月粤 B

粤 B178X9 检验有效期至 2025 年 07 月粤 B



### 4.5载货汽车（粤BH35W5）

中华人民共和国机动车行驶证			
Vehicle License of the People's Republic of China			
号牌号码 Plate No.	粤BH35W5	车辆类型 Vehicle Type	轻型普通货车
所有人 Owner	深圳市路桥建设集团有限公司		
住址 Address	广东省深圳市罗湖区泥岗路红岗东村路居委会10-22号		
使用性质 Use Character	非营运	品牌型号 Model	江铃牌JX1020PSDD5
广东省深圳 市公安局交 通警察支队	车辆识别代号 VIN	LEFAD3D11KHP09569	
	发动机号码 Engine No.	K40017541	
	注册日期 Register Date	2019-05-24	发证日期 Issue Date
号牌号码	粤BH35W5	档案编号	440304158445
核定载人数	2+3人	总质量	2346kg
整备质量	1541kg	核定载质量	480kg
外廓尺寸	5050×1690×1645mm 准牵引总质量		
备注	强制报废期止：2034-05-23 原号		
检验记录	检验有效期至2020年05月粤B11		
	汽油		
		* 4 4 X 0 0 5 3 0 3 1 5 5 6 *	



粤 BH35W5 检验有效期至 2021 年 05 月 粤 B (99)

粤 BH35W5 检验有效期至 2022 年 05 月 粤 B

粤 BH35W5 检验有效期至 2023 年 05 月 粤 B

粤 BH35W5 检验有效期至 2024 年 05 月 粤 B

粤 BH35W5 检验有效期至 2025 年 05 月 粤 B

粤 BH35W5 检验有效期至 2025 年 05 月 粤 B

粤 BH35W5 检验有效期至 2026 年 05 月 粤 B



5、标线施划设备2台  
划线机1台



电子发票 (增值税专用发票)



发票号码: 25952000000046411701

开票日期: 2025年03月13日

购买方信息	名称: 深圳市路桥建设集团有限公司 统一社会信用代码/纳税人识别号: 914403001921815704		销售方信息	名称: 深圳市路桥建设集团有限公司交通设施工程有限公司 统一社会信用代码/纳税人识别号: 91440300741206225R				
项目名称		规格型号	单位	数量	单价	金额	税率/征收率	税额
*其他机械设备*标线划线设备			套	1	15929.22	15929.22	13%	2070.80
合计						¥15929.22		¥2070.80
价税合计 (大写)			壹万捌仟圆零贰分		(小写) ¥18000.02			
备注								

开票人: 陈欣怡





热熔釜1台

4400192130		广东增值税专用发票		No 11894127		4400192130 11894127	
开票日期: 2019年09月20日							
购买方名称:	深圳市路桥建设集团有限公司			密码:	521<272320<28>06*709<*--614		
纳税人识别号:	914403001921815704			码:	44>2<9743*>0-747-43715/87<4		
地址、电话:	深圳市罗湖区泥岗路红岗东村路桥大厦19-23层			区:	6*3776+9+1*2/3<>8-90952/620		
开户行及账号:	深圳建行住房城市建设支行 44201510700051014655				951026/2</661*-4324674318/*		
货物或应税劳务、服务名称	规格型号	单位	数量	单价	金额	税率	税额
*通用设备*热熔釜	F150	台	1	17256.637168	17256.64	13%	2243.36
合计					¥17256.64		¥2243.36
价税合计(大写)		壹万玖仟伍佰圆整		(小写) ¥19500.00			
销售方名称:	广州卓粤机械有限公司			备注:	91440101MA59EABC6X		
纳税人识别号:	91440101MA59EABC6X				销售方: (章)		
地址、电话:	广州市增城区新塘镇广深大道东15-8号 020-82882585						
开户行及账号:	中国工商银行广州新塘支行 3602182209100041293						
收款人: 罗顶凤	复核: 罗基强	开票人: 许兆相					





## 6、发电机2台

		4400191130	广东增值税专用发票 		No 35997083 4400191130 35997083 开票日期: 2019年08月27日																															
税号: [2018] 670 号 中价协电安公司	名称: 深圳市路桥建设集团有限公司 纳税人识别号: 914403001921815704 地址、电话: 深圳市罗湖区泥岗路红岗东村路桥大厦19-23层 25903039 开户行及账号: 深圳建行住房城市建设支行44201510700051014655	密码区 13- /57<+206*-7+<><<<01+5<9- +>36<499235976/298<4>/*682+ 7<1-0-04010*/361+3<</>><84- 4>1>>/16<08-031/>3/358<269/																																		
	<table border="1"> <thead> <tr> <th>货物或应税劳务、服务名称</th> <th>规格型号</th> <th>单位</th> <th>数量</th> <th>单价</th> <th>金额</th> <th>税率</th> <th>税额</th> </tr> </thead> <tbody> <tr> <td>*发电机组*柴油发电机组</td> <td>40KW</td> <td>台</td> <td>1</td> <td>39769.911504</td> <td>39769.91</td> <td>13%</td> <td>5170.09</td> </tr> <tr> <td>*发电机组*柴油发电机组</td> <td>50KW</td> <td>台</td> <td>1</td> <td>41663.716814</td> <td>41663.72</td> <td>13%</td> <td>5416.28</td> </tr> <tr> <td colspan="6" style="text-align: center;">合 计</td> <td>¥81433.63</td> <td>¥10586.37</td> </tr> </tbody> </table>	货物或应税劳务、服务名称	规格型号	单位	数量	单价	金额	税率	税额	*发电机组*柴油发电机组	40KW	台	1	39769.911504	39769.91	13%	5170.09	*发电机组*柴油发电机组	50KW	台	1	41663.716814	41663.72	13%	5416.28	合 计						¥81433.63	¥10586.37	价税合计(大写) <input checked="" type="checkbox"/> 玖万贰仟零贰拾圆整 (小写) ¥92020.00		第三联: 发票联 购买方记账凭证
货物或应税劳务、服务名称	规格型号	单位	数量	单价	金额	税率	税额																													
*发电机组*柴油发电机组	40KW	台	1	39769.911504	39769.91	13%	5170.09																													
*发电机组*柴油发电机组	50KW	台	1	41663.716814	41663.72	13%	5416.28																													
合 计						¥81433.63	¥10586.37																													
名称: 佛山斯坦福机电设备有限公司 纳税人识别号: 91440605052456165L 地址、电话: 佛山市南海区桂城街道禅涌大涌北靠近永成, 大塘村附近 0757-81279835 开户行及账号: 佛山市南海农村商业银行平洲林岳支行80020000004668714	收款人: 苏宜发 复核: 林婉妃 开票人: 林彩媛 电话: (章)		备注: 																																	

# 40kw发电机照片

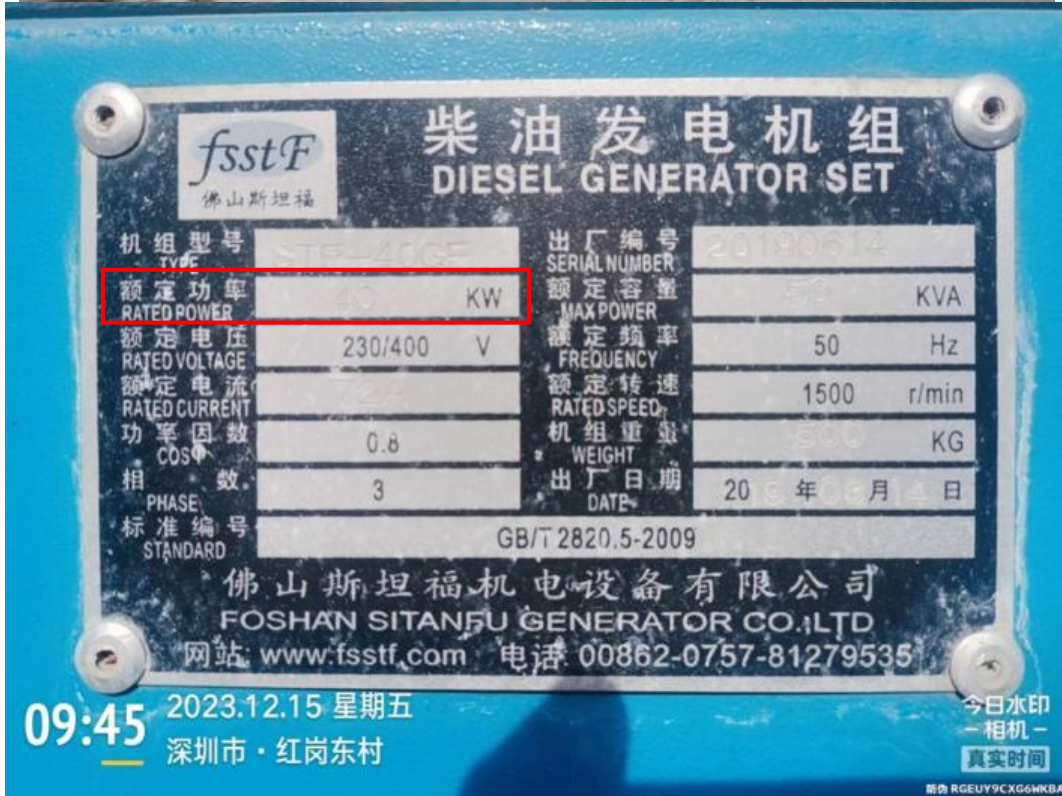

# 50kw发电机照片

