

标段编号：2304-440306-04-01-952298005001

# 深圳市建设工程施工招标投标 文件

标段名称：西部公路物流枢纽项目智能化提升工程

投标文件内容：资信标文件

投标人：浙江省邮电工程建设有限公司

日期：2025年06月18日



## 第一部分 资信标要求一览表

序号	资信要素名称	有关要求或说明
1	投标人同类工程业绩	近 5 年（从本工程招标公告的第一次发布之日倒推，以合同签订日期为准）投标人独立承担过的物流、产业或工业园区建筑智能化施工业绩（同类业绩的定义是合同承包范围至少包含手机信号（5G 信号）覆盖系统工程、视频监控系统工程、智慧月台系统、停车场管理系统工程、BA 系统、消防监测集成系统工程之一），只须提供 2 项，若所提供业绩超过 2 项，统计时只计取投标人填报的前 2 项业绩，属于总承包合同包含建筑智能化专业的业绩不予计算。1. 优先提供合同总金额较大的业绩。2. 业绩证明材料的要求：提供合同关键页的扫描件，需体现项目名称、项目类型、合同金额、合同签订时间、合同双方盖章。如上述证明材料均未能体现相应业绩指标，可另行补充项目建设单位出具的证明材料或其他材料进行辅证 3. 投标人可将合同及证明材料中的合同金额、合同签订时间、主要工作内容等关键信息进行标记，以便招标人审核。注：详见招标文件第三章附表 1。
2	企业及主要负责人廉政记录	近 3 年内（从本工程招标公告的第一次发布之日倒推，以判决生效日期为准）廉政记录以“中国裁判文书网-刑事案由-贪污贿赂”查询结果为准，主要负责人指企业法人，提供相关页面截图；注：详见招标文件第三章附表 2
3	企业及主要负责人失信记录	近 3 年内（从招标公告发布之日起倒算）失信记录以“中国执行信息公开网-失信被执行人”查询结果为准，主要负责人指企业法人，提供相关页面截图。注：详见招标文件第三章附表 3
4	备注	资信标文件不进行评审，将作为入围定标参考资料，请投标人认真填报，并提供真实、清晰且信息完整的证明文件关键





序号	资信要素名称	有关要求或说明
		页扫描件，若因证明文件不清晰、信息提供不全或投标人申报的业绩类别定义模糊的，招标人将依据自己的判断来进行界定，不再向投标人进行解释说明。





## 第二部分 投标人同类工程业绩

序号	工程名称	工程类型	建筑面积	合同价(万元)	合同签订时间	备注
1	丽水市浙西南科技创新产业园(二期)电子与智能化工程	智能化工程	21 万平方米	3741.5269	2023 年 11 月 23 日	
2	贝达梦工厂二期智慧园区智能化系统设备采购	智能化工程	275536.0 m <sup>2</sup> (其中地下 85668.0m)	524.2280	2023 年 12 月 22 日	
3						

注：提供近 5 年（从本工程招标公告的第一次发布之日倒推，以合同签订日期为准）投标人独立承担过的物流、产业或工业园区建筑智能化施工业绩（同类业绩的定义是合同承包范围至少包含手机信号（5G 信号）覆盖系统工程、视频监控系统工程、智慧月台系统、停车场管理系统工程、BA 系统、消防监测集成系统工程之一），只需提供 2 项，若所提供业绩超过 2 项，统计时只计取投标人填报的前 2 项业绩，属于总承包合同包含建筑智能化专业的业绩不予计算。

1. 优先提供合同总金额较大的业绩。

2. 业绩证明材料的要求：提供合同关键页的扫描件，需体现项目名称、项目类型、合同金额、合同签订时间、合同双方盖章。如上述证明材料均未能体现相应业绩指标，可另行补充项目建设单位出具的证明材料或其他材料进行辅证。

3. 投标人可将合同及证明材料中的建筑面积、合同金额、合同签订时间、主要工作内容等关键信息进行标记，以便招标人审核。







## 第一章 丽水市浙西南科技创新产业园(二期)电子与智能化工程

### 工程专业分包实施单位通知书

浙江省邮电工程建设有限公司：

根据丽水市浙西南科技创新产业园（二期）电子与智能化专业分包招采文件和你单位于 2023 年 10 月 23 日递交的报价文件，经我司内部评审，现确定你公司为本次招采的实施单位，主要情况如下：

- 1、工程名称：丽水市浙西南科技创新产业园（二期）电子与智能化工程；
- 2、工程内容：计算机网络系统、综合布线系统、监控系统设备清单、门禁一卡通、电子巡更系统、出入口管理系统、五方通话系统、梯控系统、无线 AP 系统、信息发布系统、背景音乐系统、楼宇自控系统、楼宇自控系统（电力监控、电力火灾系统）、车位引导系统、计量系统、智能照明系统、无线对讲系统、LED 大屏系统、多媒体会议系统、园区智能物业管理系统、机房工程系统、防雷接地系统、不间断电源系统、综合管路系统、抗震系统、数字水幕系统、智能跑道系统等弱电系统，还包括图纸深化设计、材料检测、安全文明施工、工程资料编制、配合竣工验收、与业主进行预结算编制及对审、及与其他专业工程配合施工等。
- 3、最终报价下浮率：21%；
- 4、工期：330 日历天；
- 5、质量：符合现行国家有关工程施工验收规范和标准，要





求确保“九龙杯”，争创钱江杯。

6、请在接到本通知后 5 天内，到我单位签订工程专业分包  
承包合同，并办理相关手续。

招采单位：（盖章）

法定代表人：（签字或盖章）

日期：2023 年 11 月 6 日

330300-2023-10914





合同编号：-----

## 建设工程施工专业分包合同



**拓鹏建设**  
TUOPENG CONSTRUCT

工程名称：丽水市浙西南科技创新产业园（二期）电子与智能  
化工程

工程地址：浙江省丽水市经济开发区

承 包 人：浙江拓鹏建设有限公司

分 包 人：浙江省邮电工程建设有限公司

签约地点：浙江省丽水市丽水南城新区

签约日期：2023 年 11 月 14 日





## 第一部分 协议书

承包人(甲方): 浙江拓鹏建设有限公司

分包人(乙方): 浙江省邮电工程建设有限公司

依照《中华人民共和国民法典》、《中华人民共和国建筑法》及其它有关法律、行政法规,遵循平等、自愿、公平和诚实信用的原则,鉴于丽水南城新区投资发展有限公司(以下简称为“发包人”)与承包人已经签订施工总承包合同(以下称为“总包合同”),承包人和分包人双方就分包工程施工事项经协商一致,订立本合同。

### 分包人资质情况:

营业执照号码: 91330000142910982L 注册资本金: 56262.5800 万元

注册地址: 浙江省杭州市滨江区泰安路99号 邮编: 310051

通讯地址: 浙江省杭州市上城区凯旋路170号 邮编: 310051

法定代表人: 丁春风 身份证号码: 330624197003250016

资质证书编号: D233000660 发证机关: 浙江省住房和城乡建设厅

资质证书有效期至 2023 年 12 月 31 日

资质专业及等级: 电子与智能化工程专业承包壹级

安全生产许可证编号: (浙)JZ安许证字《2005》017003 有效期至 2025 年 12 月 31 日

### 一、工程概况

工程名称: 丽水市浙西南科技创新产业园(二期)电子与智能化工程

工程地点: 丽水南城新区,北侧为国际会展中心,南侧为大沅街,西侧为秀山路

分包工程承包范围: 丽水市浙西南科技创新产业园(二期)项目电子与智能化工程

分包方式: 专业分包(包工包料)

承包人有权根据分包人的施工组织情况、配给情况随时调整分包人的施工范围,分包人须无条件服从。







## 二、分包合同价款

1. 暂定含税合同额¥ 37415269 元，（大写：人民币 叁仟柒佰肆拾壹万伍仟贰佰陆拾玖元），下浮率为 21%（固定下浮率）。具体见附件 17：报价单。

其中：不含税合同额为¥ 34325934.86 元，（大写：人民币 叁仟肆佰叁拾贰万伍仟玖佰叁拾肆元捌角陆分），增值税率 9%，税额为¥ 3089334.14 元，（大写：人民币 叁佰零捌万玖仟叁佰叁拾肆元壹角肆分）。

2、本工程采用 固定费率 计价方式，固定费率即为乙方的固定“报价下浮率”，报价单位结算价=基准价\*（1-报价下浮率）-需分包人承担的其他费用（如违约金等），其中基准价为：本 EPC 项目项目总承包人与建设单位签订的《丽水市浙西南科技创新产业园（二期）EPC 工程总承包合同》中经第三方审定的本招录合同内容相应的总承包人结算价，总承包人结算价为 EPC 项目总承包下浮 3.3% 后金额。且专业分包人结算价不超过最高含税限额金额\*（1-报价下浮率）-需专业分包人承担的其他费用（如违约金等），其中最高含税限额金额约为：4736.11 万元。无价材料按业主批价以签证单的形式确定，执行 EPC 项目总承包下浮率 3.3% 后，再下浮报价下浮率。乙方在充分研究、熟悉、知晓相关参考图纸、业主招录文件、业主与甲方签证的总承包合同、相关计价依据等各类文件及风险的基础上，综合考虑进行报价，乙方的报价下浮率为固定费率，在报价后不得因图纸调整或变更而变化，不得因工程量增加与减少而变化。

本合同价格包括但不限于乙方为完成各项目需要的材料费、劳务、机械设备、辅助材料及配件、水电气、安装、缺陷修复、利润、环保、文明施工、调遣（进出场）、临时工程的建设与拆除、治安管理等费用，动力费用（燃油、电力等）；材料、设备二次倒运费；工料机涨价引起的风险费用；测量复核引起的临时停工费用；建设单位、监理等检查引起的停工费用；各类社会保险及伤害险等保险费用；甲供材料、周转料、机械设备的看护费用；管理费用；第三方配合费或其他在施工中需要乙方配合的费用，以及合同明示或暗示的所有责任、义务和一般风险等。

## 三、工期

计划开工日期： 2023 年 11 月 14 日或以承包人现场指令为准；

计划竣工日期： 2024 年 8 月 30 日；





计划合同工期总日历天数： 300 天。

分包人阶段性施工进度以不影响其它专业和工种以及总体进度要求为限。

重要节点工期（里程碑节点）

暂定        /        封顶时间：        /        竣工时间： 2024年8月30日

#### 四、工程质量标准

本分包工程质量标准双方约定为：分项工程一次交验合格率 100%，分部工程、单位工程一次交验合格率 100%；合同范围内的分部分项工程和单位工程质量必须达到承包人合同、国家相关质量验收合格标准，杜绝违反施工质量验收规范强制性条文。

本工程的质量创优目标为：符合现行国家有关工程施工验收规范和标准，要求确保“九龙杯”，争创“钱江杯”，施工质量须达到国家或地方质量创优目标规定的标准和要求。

#### 五、组成分包合同的文件包括：

- 1、本合同协议书；
- 2、工程专业分包实施单位通知书(如有时)；
- 3、分包人的报价书；
- 4、本合同专用条款；
- 5、本合同通用条款；
- 6、本合同工程建设标准、图纸及有关技术文件；
- 7、合同履行过程中，承包人和分包人协商一致的其它书面文件。

六、本协议书中有词语的含义与本合同第二部分《通用条款》中分别赋予它们的定义相同。

七、分包人向承包人承诺，按照合同约定的工期和质量标准，完成本协议书第一条约定的工程(以下简称为“分包工程”)，并在质量保修期内承担保修责任。

八、承包人向分包人承诺，按照合同约定的期限和方式，支付本协议书第二条约定的合同价款(以下简称“分包合同价”)，以及其他应当支付的款项。

九、分包人向承包人承诺，履行总包合同中与分包工程有关的承包人的所有义务，并与承包人承担履行分包工程合同以及确保分包工程质量的连带责任。





#### 十、合同的生效

合同订立时间：2023年11月14日；

合同订立地点：浙江省丽水市丽水南城新区

本合同自双方签字盖章之日起生效。

本合同一式陆份，具有同等法律效力，其中承包人执肆份，分包人执贰份。

未尽事宜由本合同双方另行协商确定。对本合同的任何补充或修订需经双方以书面形式签署方为有效。书面补充合同构成本合同的组成部分，与本合同具有同等法律效力。

承包人：浙江拓鹏建设有限公司（公章）

分包人：浙江省邮电工程建设有限公司  
（公章）

住所：浙江省丽水市莲都区绿谷大道  
238号12楼

住所：浙江省杭州市上城区凯旋路170  
号

法定代表人：柳根华

法定代表人：丁春风

委托代理人：

委托代理人：

电话：0578-2978905

电话：0571-86027138

传真：

传真：

开户银行：中信银行丽水分行营业部

开户银行：中国工商银行杭州艮山支行

帐号：8110 8010 1390 2150 478

帐号：1202022309900138889

邮政编码：323000

邮政编码：310051





本项目工作内容：计算机网络系统、综合布线系统、监控系统设备清单、门禁一卡通、电子巡更系统、出入口管理系统、五方通话系统、梯控系统、无线AP系统、信息发布系统、背景音乐系统、楼宇自控系统、楼宇自控系统（电力监控、电力火灾系统）、车位引导系统、计量系统、智能照明系统、无线对讲系统、LED大屏系统、多媒体会议系统、园区智能物业管理系统、机房工程系统、防雷接地系统、不间断电源系统、综合管路系统、抗震系统、数字水幕系统、智能跑道系统等弱电系统，还包括图纸深化设计、材料检测、安全文明施工、工程资料编制、配合竣工验收、与业主进行预结算编制及对审、及与其他专业工程配合施工等。

#### 17、保密条款

17.1 双方保证对从另一方取得且无法自公开渠道获得的商业秘密（技术信息、经营信息及其他商业秘密）予以保密。未经该商业秘密的原提供方同意，任何一方不得向第三方泄露该商业秘密的全部或部分内容。但法律、法规另有规定或双方另有约定的除外。

17.2 一方对另一方违反本保密条款的行为享有追究责任、要求赔偿的权利。

17.3 本合同终止后本条仍然适用，不受时间限制，但是双方就上述保密事宜另行签署的保密协议规定有保密期限的除外。

#### 18、送达条款

18.1 本合同协议书当事人联系方式和联系信息适用于双方往来联系、书面文件送达及争议解决时法律文书送达。因协议书联系方式和联系信息错误而无法直接送达的自交邮后第7日视为送达。







附件 17

丽水市浙西南科技创新产业园（二期）电子与智能化工程报价单

单位：元								
序号	项目名称	分项目名称	计量单位	暂定含税基价（元）	报价（下浮率）	税率	暂定不含税合同额（万元）	税额（元）
1	电子与智能化工程	计算机网络系统、综合布线系统、监控系统设备清单、门禁一卡通、电子巡更系统、出入口管理系统、五方通话系统、梯控系统、无线 AP 系统、信息发布系统、背景音乐系统、楼宇自控系统、楼宇自控系统（电力监控、电力火灾系统）、车位引导系统、计盘系统、智能照明系统、无线对讲系统、LED 大屏系统、多媒体会议系统、园区智能物业管理系统、机房工程系统、防雷接地系统、不间断电源系统、综合管路系统、抗震系统、数字水幕系统、智能跑道系统等弱电系统，还包括图纸深化设计、材料检测、安全文明施工、工程资料编制、配合竣工验收、与业主进行预算编制及对比、及其他专业工程配合施工等。	项	47361100	21%	9%	34325943.86	3089334.14
								37415269.00
								增值税专用发票

报价人：浙江省邮电工程建设有限公司（盖章） 2023 年 11 月 14 日





## 验收证书

建设项目名称	丽水市浙西南科技创新产业园（二期）电子与智能化工程
建设地点	浙江省-丽水市-丽水市
施工日期	2023 年 11 月 14 日至 2025 年 1 月 15 日
施工单位	浙江省邮电工程建设有限公司

验收意见及施工质量评语：

根据施工单位提交完工报告，经审核后，安排 2025 年 1 月 16 日由浙江拓鹏建设有限公司代表参加验收小组，对本工程进行终验。经过验收小组讨论一致认为：本工程竣工文本内容齐全；工程技术测试资料真实，符合设计要求；工程资料手续齐全，内容完整；工程质量合格；经确认通过终验。（部分系统因物业交接，根据物业要求还在编程及调试中）

施工单位代表：\_\_\_\_\_ 2025 年 1 月 18 日

项目经理（签字）：\_\_\_\_\_

建设单位代表：\_\_\_\_\_ 2025 年 1 月 18 日

项目经理（签字）：\_\_\_\_\_

浙江省邮电工程建设有限公司  
丽水工程项目部  
合同签署合同无效

浙江省邮电工程建设有限公司  
33119910042109





## 第二章 贝达梦工厂二期智慧园区智能化系统设备采购

合同编号：



ZJHAA2332893CGY00



贝达梦工厂二期智慧园区智能化系统设备采购合同

买方：中国电信股份有限公司杭州分公司

卖方：浙江省邮电工程建设有限公司

第 1 页共 33 页





合同编号: ZJHAA2332893CGY00

## 贝达梦工厂二期智慧园区智能化系统设备采购合同

合同签订地: [杭州]

买方: 中国电信股份有限公司杭州分公司

法定代表人/负责人: [沈文强]

卖方: 浙江省邮电工程建设有限公司

法定代表人/负责人: [丁春风]

作为合同另一方。

双方本着平等互惠的原则签署本合同。

### 第一条 定义

1.1 “合同设备”或“设备”: [贝达梦工厂二期智慧园区智能化系统]的设备(在本合同中亦被称为“货物”)和服务。卖方向买方提供的货物名称、商标、规格型号、生产厂家、计量单位、数量、单价及合计金额等,详见附件3。

1.2 “设备硬件”: 附件3所列的合同设备硬件部分。

1.3 “设备软件”或“合同软件”: 买方依据本合同获得的卖方或卖方已取得软件著作权人同意授权买方使用的、与本合同设备测试、检测、运行有关的所有必需的程序、编码及指令。

1.4 “技术文件”: 合同及附件中规定的所有与合同设备有关的文件或合同设备的安装、上架加电、调测、运行、维护、检验和验收相关的所有技术指标、手册、图纸、说明和数据等相关文件。

1.5 “培训”: 按照合同及附件规定,由卖方向买方提供的技术培训。

1.6 “服务”: 按照合同及附件规定,由卖方向买方提供的与合同设备相关的技术服务,包括但不限于:合同设备的安装、上架加电、督导、测试、开通、运行,项目管理,软件的使用和升级,检验,维护保养,修理和保修等。

1.7 “买方现场”或“现场”: 对合同设备进行安装、上架加电和运行的场所。买方现场在本合同中亦被称为“站”,买方现场可能是一个或多个。

1.8 “合同”: 合同正文及其附件,附件是合同不可分割的一部分。

1.9 “发货信息”: 合同号、设备名称、站名、系统类型、总重量、规格、数量、总价格、总体积、发货时间、发货机场、危险货物名称、超大/超重系统和长、宽、高、体积及危险易燃货物运输仓储过程中所要求的特别保护措施。

1.10 “唛头”: /

1.11 “交货”: 由卖方做出的将所有合同设备的控制权转移给买方的行为。

1.12 “交货日期”: 合同及附件载明的合同设备的相关交货日期。

1.13 “安装”: 按照合同对合同设备、软件进行安装工作,包括根据设备安装图纸进行连接并将各部分安放到位。

[第 2 页共 33 页]







合同编号: ZJHAA2332893CGY00

所提供的同类产品的价格不高于本合同成交单价(本合同成交单价是指本合同的综合折扣价格,下同)。

2.1.2 保修期内,如果合同软件升级,卖方应当使得买方或买方指定的第三方免费获得升级软件的许可使用权。

2.2 卖方按照合同的规定,向买方提供详尽、可操作的技术文件。

2.3 卖方按照合同的规定,向买方提供技术服务。

2.4 卖方按照合同的规定,负责接待买方参加技术协调会和培训的人员,并提供培训,培训费用已包含在合同总价中。

2.5 卖方负责派遣其健康、有经验、有能力的专家提供与合同设备有关的安装、上架加电、调通和测试、试运行、保修及维护等服务,相关规定详见合同。

2.6 卖方保证按照合同规定,在保修期内免费修理或更换出现故障的合同设备或部件,并提供其他保修服务。

2.7 双方同意,卖方为本合同的供货方及服务提供方,未经买方书面同意,卖方不得将合同分包或转包给第三方。

### 第三条 价格

3.1 本合同总价(含税价): 为 大写人民币[ 伍佰贰拾肆万贰仟贰佰柒拾玖元玖角贰分 ], ¥[ 5242279.92 ]; 其中价款为 大写人民币[ 肆佰陆拾叁万玖仟壹佰捌拾伍元柒角柒分 ], ¥[ 4639185.77 ], 增值税款为 大写人民币[ 陆拾万零叁仟零玖拾肆元壹角伍分 ], ¥[ 603094.15 ]

3.2 上述合同总价包括:

(1) 卖方应当提供的本合同范围完整的合同设备的费用。

(2) 软件许可使用费。

(3) 卖方应当提供工程服务的费用(包括但不限于设备安装、上架加电、督导、调测、优化、开通、安全验收及加固等工程终验前的服务),保修期内维修、升级和技术服务费用及本合同所涉及的其他各项服务费用。

(4) 卖方按照合同及附件规定完成设备集成的接口配合工作的全部费用。

(5) 卖方按照合同及附件规定为连接本合同设备及系统与其他厂商供应的设备及系统提供技术支持的全部费用。

(6) 使合同设备和技术文件适于空运等多种方式运输及多次装卸操作的包装费用。

(7) 卖方负责运送合同设备到买方指定地点前的所有费用。

(8) 由于买方根据需要进行抽样检测需卖方对所提供的合同设备进行补货及检测样品领回所发生的物流费等相关费用。

(9) 卖方将合同设备销售给买方而应当缴纳的所有税费。

(10) 由卖方根据本合同向买方提供技术培训的费用。

(11) 买方就卖方履行本合同所应当支付的其他全部费用。

除另有约定外,买方无需就本合同项下事项向卖方支付上述费用之外的任何其他费用及税费。因国家税收政策导致增值税率变化的,本合同价款(不含税价)不变,增值税款及合同总价(含税价)相应变更。

[第 4 页共 33 页]





合同编号：

ZJHAA2332893CGY00

- (1) 本合同正文；
- (2) 合同附件；
- (3) 中标/中选/成交通知书；
- (4) 投标文件/参选文件/应答文件；
- (5) 其他明确双方权利义务的合同性文件。

上述各文件彼此相互解释、相互补充，如在上述文件之间出现含糊或冲突之处，就同一事项的解释，应当以本条上述排列次序在先的文件所表述的意思为准；当同一顺序的多份文件之间发生内容冲突时，应当以文件形成时间较后的为准。对于同一类合同文件，以其最新版本为准。

本合同附件为：

/

补充附页

经友好协商，对本合同条款补充、修改如下，本补充附页为合同正文的一部分，与合同正文冲突时，以本补充附页为准：无

买方：中国电信股份有限公司杭州分公司

法定代表人/负责人

或授权代表：

2023年12月18日

卖方：[浙江省邮电工程建设有限公司]

法定代表人/负责人

或授权代表：

签署日期：[ ]年[ ]月[ ]日

2023年12月22日





合同编号:

ZJHAA2332893CGY00

附件三：采购清单

贝达梦工厂二期智慧园区智能化系统设备采购清单

序号	名称	品牌	型号	数量	单位	含税单价 (元)	含税分项总价 (元)
1	单/双/多 口 86 网络 面板及内 外盒	汉维 (HEADWAY)	HW-8602-4 A	45	个	11.50	517.50
2	网络模块	汉维 (HEADWAY)	HW-6804-9 0A	90	个	15.00	1350.00
3	六类非屏 蔽 RJ45 跳 线 (2 米)	汉维 (HEADWAY)	HW-CAT6-T X-2M	1200	根	14.00	16800.00
4	电话跳线	汉维 (HEADWAY)	RJ11-RJ45	10	根	7.00	70.00
5	六类非屏 蔽 RJ45 双 绞线	汉维 (HEADWAY)	HSYV-6 4*2*0.57	320	箱	720.00	230400.00
6	室外六类 非 屏 蔽 RJ45 双绞 线	汉维 (HEADWAY)	HSYVY-6 4*2*0.57	55	箱	835.00	45925.00
7	110 配线 架	汉维 (HEADWAY)	HW-110-10 0F	16	条	185.00	2960.00
8	六类配线 架	汉维 (HEADWAY)	HW-69224- A	85	个	365.00	31025.00
9	线缆管理 架	汉维 (HEADWAY)	HW-TZL-12 C	190	个	51.00	9690.00
10	大对数线 缆	汉维 (HEADWAY)	10 对 3 类 3-UTP 10*2*0.5P VC	2000	米	7.80	15600.00
11	RJ45 水晶 头	汉维 (HEADWAY)	六类非屏 蔽	20	盒	125.00	2500.00
12	通信线	中策	RVV2*1.0	1100 0	米	3.00	33000.00
13	通信线	中策	RVV4*1.0	7800	米	5.10	39780.00

[第 23 页共 33 页]







合同编号:

ZJHAA2332893CGY00

			电线管地埋敷设 PE50(壁厚符合国标及设计规范要求)				
54	室外全彩球机	海康	DS-2DE622 3MWR-DX	8	台	3230	25840.00
55	半球摄像机 400 万 (定焦)	海康	DS-2CD234 5HZ-DX	294	台	425	124950.00
56	400 万网络摄像机定焦	海康	DS-2CD224 5HZ-DX	558	台	435	242730.00
57	1600 像素全景球机	海康	DS-2CD694 4F-DX	3	台	5950	17850.00
58	电梯专用摄像头, 蝶形	海康	DS-2CD252 5EFV3-ITS	57	台	570	32490.00
59	安装支架	海康	墙装/吊装 / 支架安装 DS-1299ZJ	558	套	30	16740.00
60	监控存储设备	海康	DS-95200N -HS20R(标配)(20 × 20T AI 盘)	5	台	100000	500000.00
61	网络键盘	海康	DS-1600K(B)	1	台	8000	8000.00
62	综合管理平台	海康	iSecure Center 综合安防管理平台 (DS)	1	台	54343.92	54343.92
63	开关按钮	海康	EB29 开门按钮	121	只	23	2783.00
64	双门磁力锁	海康	DS-K4H250 EDC	93	把	515	47895.00
65	单门磁力	海康	DS-K4H250	23	把	265	6095.00

[第 27 页共 33 页]







合同编号: ZJHAA2332893CGY00

	锁		ESC				
66	L型支架	海康	DS-K4H250 PS-UHK-L	116	只	52	6032.00
67	闭门器	海康	DS-K4DC10 4(国内标 配)	211	把	263	55493.00
68	发卡器	海康	DS-K1F100 A-D8E	1	只	1100	1100.00
69	速通人闸	海康	DS-K3B423 , 双通道	7	套	34335	240345.00
70	人脸识别 一体机	海康	DS-K1T673 M	139	台	1715	238385.00
71	无线网桥	海康	DS-3WF0EC -2N/D	57	对	630	35910.00
72	POE 电源 模块	优科	902-0162- CH00	57	只	70	3990.00
73	室外立杆	荣恩	4米监控立 杆, 含地笼	40	只	1050	42000.00
74	防雷模块	帝恺	网络电源 二合一电 涌保护器	182	只	50	9100.00
75	稳压电源	明纬	12V/10A	66	只	115	7590.00
76	车辆出入 口杆式抓 拍一体机	海康	DS-TCG205 -E(国内标 配)	16	台	6295	100720.00
77	变频直臂 道闸 4米	海康	DS-TMG420 -L(4米八 角杆)(国 内标配)	16	套	6295	100720.00
78	出入口防 砸雷达	海康	DS-TMG034 (防砸)(国 内标配)	16	台	800	12800.00
79	巡更点	北京蓝卡	BLC-30N	200	台	40	8000.00
80	巡更棒	北京蓝卡	BS-1000	5	只	1845	9225.00
81	放装 AP	华为	AirEngine 5762-12	51	台	1050	53550.00

第 28 页共 33 页





## 竣工报告

施工单位：浙江省邮电工程建设有限公司

报告日期：2024 年 7 月 25 日

工程编号		竣工日期	2024 年 8 月 1 日
工程名称	贝达梦工厂智能化项目设备采购	结构类型	智能化工程
建设单位	中国电信股份有限公司杭州分公司	建筑面积	275536.0 m <sup>2</sup> (其中地下 85668.0 m <sup>2</sup> )
建设地点	临平区余杭经济技术开发区兴中路 355 号	工程造价	5054275.79
设计单位	浙江省建筑设计研究院	建设单位联系人	钱伟
项目经理	胡苗根	制表人	胡炯宇

说明：

- 一、完成工程设计和合同约定的各项内容。
- 二、建设行政主管部门及工程质量监督机构责令整改的问题全部整改完毕。
- 三、对工程质量进行了全面检查，工程质量符合有关法律、法规和工程建设强制性标准，符合设计文件及合同要求，工程质量达到合格标准（见附件单位工程质量综合评定表）。
- 四、技术资料完整，主要建筑材料、建筑构配件和设备的进场试验报告齐全。
- 五、已签署工程质量保修书（验收时送你单位）。
- 六、其他

本单位认为工程已具备竣工验收条件，请贵单位办理相关手续，组织竣工验收。

施工单位意见：

签名（公章）  
技术文件专用章  
年 月 日

建设单位意见：

中国银行股份有限公司杭州分公司  
签名（公章）  
签字：  
年 月 日





### 第三部分 企业及主要负责人廉政记录

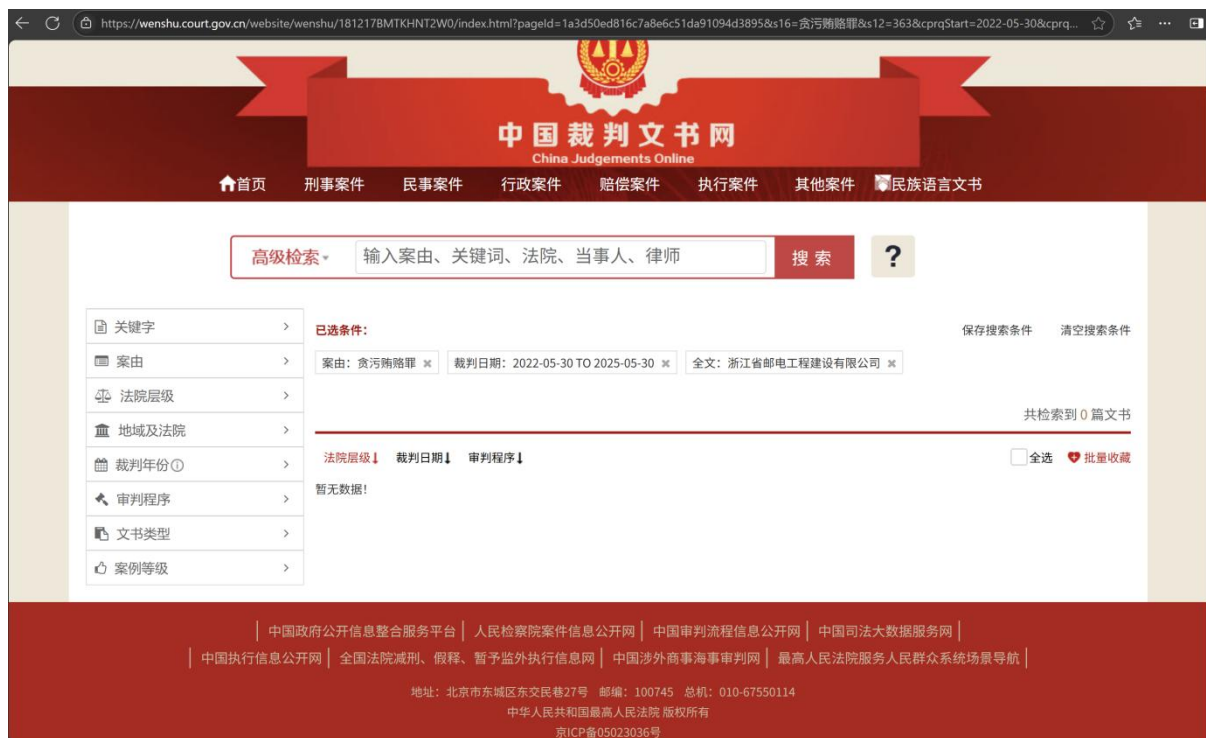

注：近3年内（从本工程招标公告的第一次发布之日倒推，以判决生效日期为准）廉政记录以“中国裁判文书网-刑事案由-贪污贿赂”查询结果为准，主要负责人指企业法人，提供相关页面截图。





## 23

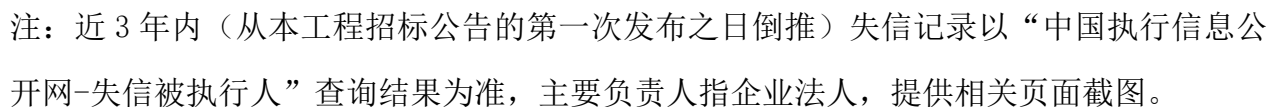



## 第五部分 项目管理机构人员配备及业绩

### 第一章 项目管理班子人员配备情况一览表

序号	职务	姓名	职称	上岗资格证明			
				证书名称	级别	证号	专业
1	项目经理	徐守义	中级	注册建造师	壹级	浙 1332017201851016	机电工程
2	技术负责人	席伟	高级	职称证书	高级	G3300387985	建筑智能化
3	项目生产经理	任莹莹	高级	职称证书	高级	G3300272520	机电工程
4	相关专业技术责任人	亓磊	中级	职称证书	中级	ZC3361201801041	建筑智能化
5	质量负责人	周慧璟	高级	质量员岗位证书	/	0331710893317003132	/
6	安装质量员	何世清	/	质量员岗位证书	/	0331510893315003098	/
7	安全负责人	卢刚	中级	安全员岗位证书	/	浙建安 C3(2018)6193334	/
8	安装安全员	林鑫	/	安全员岗位证书	/	浙建安 C3(2018)6195422	/
9	劳资专管员	汪志华	/	岗位证书	/	0331611393316009951	/
10	安装施工员	楼坚	/	岗位证书	/	0331610393316004682	/
11	资料员	韩丽璟	/	岗位证书	/	0331611493316019323	/
12	材料员	曹飞	/	岗位证书	/	0331811193318015585	/
13	造价工程师	陈小珍	高级	造价师	壹级	建[造]14213300007016	安装工程
14	深化设计工程师	潘杰	中级	职称证书	中级	ZC3301202118045	建筑智能化
15	BIM 工程师	葛益峰	高级	BIM 高级工程师	高级	200861020316496	

提供拟投入本项目的主要项目成员【包括但不限于项目经理（建造师）、项目技术负责人、项目生产经理、各相关专业技术责任人（工程师）、项目安全主任、质检负责人、造价负责人及其他人员】相关资格证明文件原件扫描件以及近 6 个月社保证明文件扫描件，退休人员不得作为本项目拟派团队人员。





## 第二章 项目经理（建造师）简历表

[illegible]



## 第三章 技术负责人简历表

姓名	席伟	性别	男	年 龄	38
职务	技术负责人	职称	高级工程师	学历	本科
证件类型	身份证	证件号码	330501198711200831		
手机号码	13511213940	证件号（职称证书编号）	G3300387985		
参加工作时间	15 年	从事技术负责人年限	10 年		
在建和已完工程项目情况					
建设单位	项目名称	建设规模	开、竣工日期	在建或已完	工程质量
安吉穗华置业有限公司	安吉恒大林溪竹语首二期通信基础设施及无线室内信号覆盖工程	148 万元	2023. 9-2025. 1	完工	一次性合格
中移建设有限公司浙江分公司	湖州织里镇2018 年人脸抓拍系统及治安监控完善工程建设项目	93 万元	2019. 9-2020. 11	完工	一次性合格
中移建设有限公司湖州分公司	湖州太湖湾地块CBD东区通信基础设施建设项目	563 万元	2023. 9-2025. 4	完工	一次性合格







## 第四章 其他管理人员

### 第一节 项目生产经理信息表

姓名	任莹莹	证件类型	身份证	证件号码	331022198101281262
手机号码	13867461128	证件号（职称证书编号）		G3300272520	

### 第二节 相关专业技术责任人信息表

姓名	亓磊	证件类型	身份证	证件号码	330902198508311032
手机号码	18957202807	证件号（职称证书编号）		ZC3361201801041	

### 第三节 质量负责人信息表

姓名	周慧璟	证件类型	身份证	证件号码	320106197810212444
手机号码	15325818599	证件号（质量员证编号）		0331710893317003132	

### 第四节 安装质量员信息表

姓名	何世清	证件类型	身份证	证件号码	330105196904240316
手机号码	15305719279	证件号（质量员证编号）		0331510893315003098	

### 第五节 安全负责人信息表

姓名	卢刚	证件类型	身份证	证件号码	330124198312150913
手机号码	13616512559	证件号（C证编号）		浙建安 C3(2018)6193334	

### 第六节 安全员信息表

姓名	林鑫	证件类型	身份证	证件号码	332529198312257038
手机号码	15325813593	证件号（C证编号）		浙建安 C3(2018)6195422	

### 第七节 劳资专管员信息表

姓名	汪志华	证件类型	身份证	证件号码	340825198509291310
手机号码	13968328498	证件号		0331611393316009951	



**第八节 施工员信息表**

姓名	楼坚	证件类型	身份证	证件号码	330103197105070412
手机号码	15325813627	证件号		0331610393316004682	

**第九节 资料员信息表**

姓名	韩丽璟	证件类型	身份证	证件号码	330102198310300625
手机号码	13777879874	证件号		0331611493316019323	

**第十节 材料员信息表**

姓名	曹飞	证件类型	身份证	证件号码	330822198312024218
手机号码	15325812933	证件号		0331811193318015585	

**第十一节 造价工程师信息表**

姓名	陈小珍	证件类型	身份证	证件号码	36242519880901364X
手机号码	15750935006	证件号		建[造]14213300007016	

**第十二节 深化设计工程师信息表**

姓名	潘杰	证件类型	身份证	证件号码	330183198510083811
手机号码	15068751789	证件号（职称证书编号）		ZC3301202118045	

**第十三节 BIM 工程师信息表**

姓名	葛益峰	证件类型	身份证	证件号码	320481198612275437
手机号码	18058799085	证件号（职称证书编号）		200861020316496	





## 第五章 项目管理机构情况辅助证明材料

### 第一节 管理机构设置

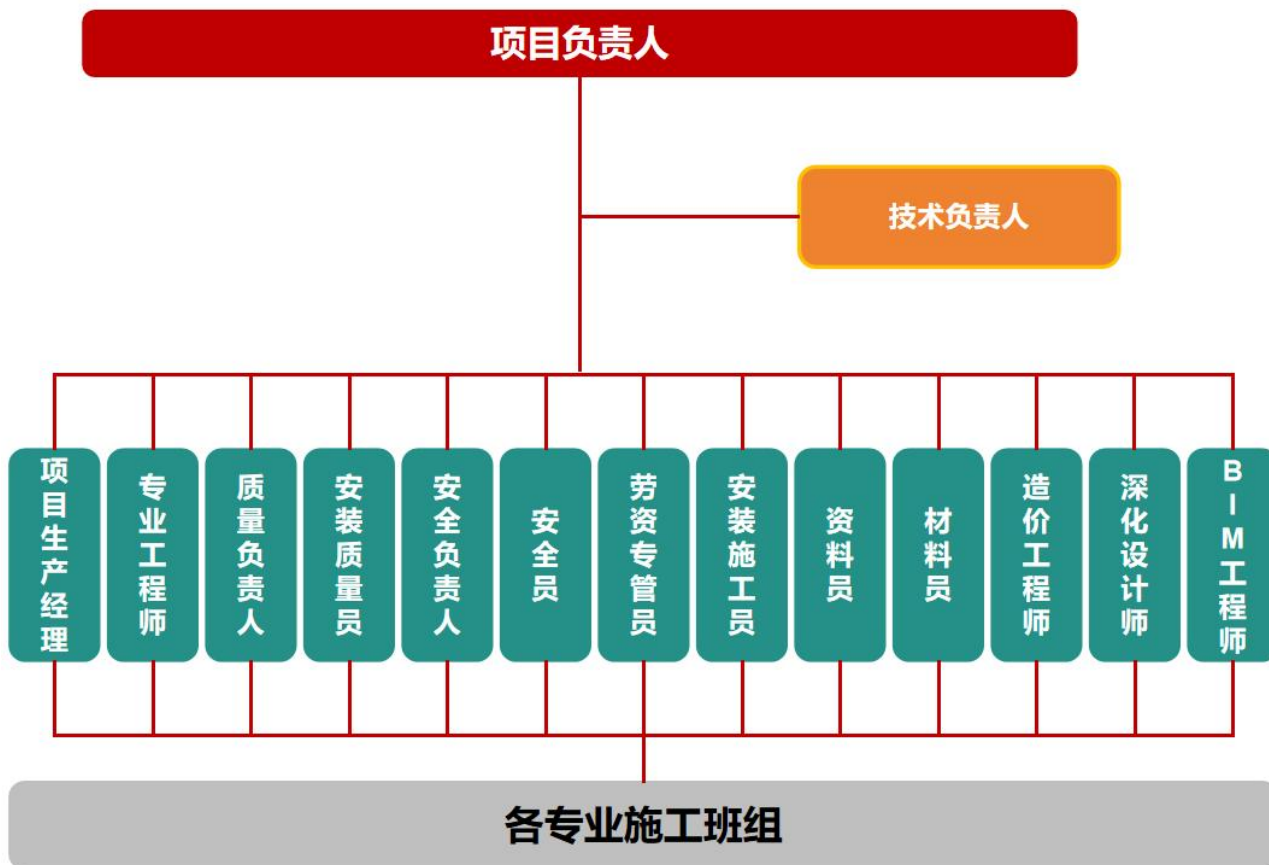



## 第二节 职责说明

类别	内容
项目经理	<ul style="list-style-type: none"><li>项目经理负责项目的合同实施及管理工作，并负责业主关系。保证项目成功且及时完成，控制项目进度和预算，从而优化资源配置，监控并指导项目执行情况，定期作出进度报告，并对项目结果负责。</li><li>制定项目实施计划，包括工作范围，工作职责以及项目进度；组建项目管理组织机构，项目管理计划以及质量安全计划；</li><li>同生产制造责任人和到货仓储责任人一起制定物流到货和工程实施计划；</li><li>管理、计划并协调项目资源；</li><li>抓住项目成功的主要因素（项目的实施进度，成本和质量），管理好项目风险，包括对突发事件的预防和风险规避；并做好阶段性汇报并定期召开项目审核会议，进行项目总结和评定项目竣工结束。</li><li>保证项目成功且及时完成，控制项目进度和预算，从而优化资源配置，监控并指导项目执行情况，定期作出进度报告，并对项目结果负责，因为他是整个项目的核心。</li></ul>
生产经理	<ul style="list-style-type: none"><li>确保项目目标与公司的整体战略保持一致，包括对项目范围的明确界定以及对预期成果的清晰设定。</li><li>负责监督项目的预算管理，确保项目成本控制在预定范围内，同时还要对项目的进度进行监控，保证项目按时完成。</li><li>与供应商和承包商进行有效沟通，确保材料和设备的及时供应以及服务的质量。</li><li>在项目实施过程中，生产经理还要负责协调内部资源，包括人员的分配和培训，以确保项目团队能够高效运作。</li><li>对项目实施过程中的风险进行评估和管理，及时识别潜在问题并采取措施进行预防或解决，确保项目能够顺利进行。</li></ul>
技术负责人	<ul style="list-style-type: none"><li>主要负责贯彻执行国家有关法律、法规、规程、规范、标准和公司技术质量管理体系制度，积极引导项目部技术人员进行技术创新。</li><li>组织技术人员编制单位工程的施工组织设计与施工方案；</li><li>检查、督促项目部技术人员技术质量资料的整理工作，保证资料整理的真实性、及时性、完整性。</li><li>负责审核项目部上报的分部或分项工程施工方案主持制定新设备、新材料</li></ul>





类别	内容
	<p>的首次安装标准及作业指导书的编制</p> <ul style="list-style-type: none"> <li>组织项目中的技术人员学习贯彻有关标准、规范、规程和建设工程强制性条文，贯彻执行公司下达的各项管理制度；</li> <li>检查项目部施工组织设计与技术交底的执行情况，对不符合要求的提出整改措施；</li> </ul>
深化设计负责人	<ul style="list-style-type: none"> <li>配合完成项目的深化设计工作，全面配设计的进度、质量。</li> <li>认真贯彻执行公司的各项管理规章制度，逐级建立健全设计部各项管理规章制度。</li> <li>掌握国家有关工程设计法律法规、设计规范标准、施工工艺规程、工程强制性条文等工程设计、施工方面政策文件，确保工程设计不出现违反国家相关政策法规情况出现。</li> <li>设计方案及图纸会审过程中，要把握好各系统之间的专业结合问题。</li> <li>深入施工现场检查修正施工图纸中存在的问题及工程施工中的出现的有关设计问题，组织处理施工中有关设计方面的问题，组织办理相关的设计变更洽商手续。</li> <li>深入施工现场，检查现场对设计图纸深入理解程度、按图施工开展情况，对现场施工队伍进行设计指导。</li> <li>组织工程完工后的现场实际工程量测绘，参加工程竣工验收，组织绘制工程竣工图，办理竣工图纸签认手续，做好图纸归档保密工作。</li> </ul>
安全负责人	<ul style="list-style-type: none"> <li>贯彻执行国家、地方政府主管部门关于安全的方针、政策、规范、标准及公司的安全规章制度和规定。</li> <li>协助项目经理、技术负责人对工程进行全面的安全管理，对施工现场出现的安全问题负主要责任。</li> <li>认真做好项目的开工安全报监、安全生产评估和安全文明示范工地的创建工作。</li> <li>认真检查督促施工现场的安全防护、劳动保护和各项安全生产责任制及规章制度的落实。</li> <li>参加安全文明施工组织设计(方案)及安全技术措施的编制，负责项目安全管理资料的建立并及时记录、完善。</li> <li>对进入施工现场的新工人及转岗工人进行安全教育，开展日常生产的安全</li> </ul>





类别	内容
	教育工作，协助施工员对作业班组进行安全技术交底。
施工员	<ul style="list-style-type: none"> <li>参与施工图纸会审，结合现场实际情况对图纸中存在问题进行汇总，及时反映领导并向监理或业主相关人员进行确认。</li> <li>参与编制各项施工组织设计方案，施工安全、质量、技术方案及各阶段施工进度计划，制定相应的技术措施，确保按计划完成施工目标。</li> <li>负责单位工程分部分项工程技术交底，向班组操作人员进行技术、质量及关键、特殊工序和安全交底</li> <li>认真贯彻执行工程技术质量检验标准及安全规范标准，循环检查制度，为施工质量、安全管理起强化作用。</li> <li>及时做好工程施工记录、隐蔽工程记录和签证，逐日填写施工日志，整理收集现场施工资料。</li> </ul>
质量负责人	<ul style="list-style-type: none"> <li>严格按照质量检验评定标准和验收规范对施工全过程及重点环节和部位的检验、试验进行控制监督。</li> <li>协助项目经理、技术负责人对工程进行质量管理，对施工现场出现的工程质量问题负主要责任。</li> <li>负责对工程技术质量资料进行监管、检查和收集整理做到工程技术质量资料的完善与工程施工工序同步完成。</li> <li>负责分部、分项工程、隐蔽工程的质量检查评定和分项工程技术复核工作。</li> <li>组织工程质量抽检、联检、巡检，参与质量事故的调查与不合格品的控制、分析和处理，并检查落实纠正和预防措施及整改情况。</li> <li>负责项目部的计量标准器具的送检和维护保养。</li> </ul>
资料员	<ul style="list-style-type: none"> <li>认真学习国家和地方有关技术资料的文件、规定，熟悉和掌握档案的归档要求。</li> <li>技术资料的管理、收集、编制和移交，必须具备全面性、完整性、真实性。</li> <li>正确掌握项目工程、单位（子单位）工程、分部（子分部）工程、分项工程的划分，程序和条理清晰。</li> <li>依据相关规定，需盖章和签证的资料盖章必须齐全清晰，除特殊文件、表格外，其填写均使用计算机。</li> <li>工程使用的原材料、制品、设备等进场，应收集相关的产品质量证明文件，做到及时整理归档，资料整理应做到可追溯和跟踪条件。</li> </ul>







类别	内容
	<ul style="list-style-type: none"> <li>根据施工进度做好施工管理资料的填写的报审工作，评定表的填写应按规定会同质检员对施工实物进行实测、实量和目测后填写，确保检验项的真实可靠。</li> </ul>
材料员	<ul style="list-style-type: none"> <li>对工程材料标识及可追溯性提供操作方法程序，负责对主要材料的标识。</li> <li>防止不合格品进入施工现场。</li> <li>对安装设备和材料进行仓储管理，确保仓储中的设备和材料三防（防火、防盗、防水）工作到位。</li> <li>编制设备材料采购计划，负责材料合同的审核，负责供货单位的选择和评定。</li> <li>负责整个工程材料的供应，设备的采购、订货和检验发放工作，并及时解决现场急需的设备材料。</li> <li>对物资严格管理以免造成物资流失，避免遭人为损坏，物资供应计划为日历月，主要物资提前提出供应计划。</li> <li>根据工程总体进度，密切跟踪和落实货物的运输情况和到货信息，并及时将相关情况反馈给业主和监理方。</li> </ul>
劳资员	<ul style="list-style-type: none"> <li>参与制定劳务管理计划。</li> <li>参与制定劳务管理制度。</li> <li>负责审核劳务人员身份、资格，办理登记备案。</li> <li>参与组织劳务人员培训。</li> <li>确保工资的准确计算和及时发放，同时还要处理与员工薪酬相关的各种事务。</li> <li>负责收集和审核员工的工作时间记录，确保这些数据的准确性，并根据公司的薪酬政策和相关法律法规来计算每位员工的工资。</li> <li>负责解答员工关于工资和福利的疑问，处理工资调整和变动事宜，以及协助进行工资审计和合规性检查。</li> <li>确保薪酬管理的准确性和合规性；</li> </ul>
造价员	<ul style="list-style-type: none"> <li>编制材料计划, 包括材料的规格、型号、材质。</li> <li>负责编制工程的施工图预、结算及工料分析。</li> <li>编制每月工程进度预算及材料调差并及时上报有关部门审批。</li> <li>审核工程进度预算。</li> <li>协助财务进行成本核算。</li> </ul>





类别	内容
	<ul style="list-style-type: none"><li>根据现场设计变更和签证及时调整预算。</li><li>参与投标文件、标书编制和合同评审，收集各工程项目的造价资料，为投标提供依据。</li><li>熟悉图纸、参加图纸会审，提出问题。</li><li>建好单位工程预、结算及进度报表台帐，填报有关报表。</li></ul>
BIM 工程师	<ul style="list-style-type: none"><li>参与项目前期沟通，理解本项目的功能需求，结合建筑结构制定 BIM 应用方案。</li><li>基于 CAD 图纸、设计规范及设备参数，搭建包含几何信息、材质属性、设备参数的三维 BIM 模型（如 Revit、Bentley 等软件）。</li><li>整合建筑、结构、机电、智能化等各专业模型，确保管线综合（如桥架、线缆、传感器）的空间布局合理，避免碰撞冲突。</li><li>使用 BIM 工具（如 Navisworks）进行管线碰撞检测，针对智能化设备与结构、机电系统的冲突点提出调整方案，减少施工返工。</li><li>优化智能化设备的安装路径、布线逻辑，确保施工可行性（如线缆长度、设备安装空间）。</li><li>与建筑师、机电工程师、施工团队实时共享 BIM 模型，通过云端平台（如 BIM360、Projectwise）协同解决设计分歧，保证各专业信息同步更新。</li><li>利用 BIM 模型生成施工节点的三维可视化图纸、动画或 VR 场景，向施工人员交底智能化设备的安装位置、管线走向及工艺要求。</li><li>标注关键设备（如配电箱、传感器）的定位坐标、接口参数，辅助现场精准施工。</li><li>结合施工进度计划（如 Primavera、Microsoft Project），通过 BIM 模型进行 4D 进度模拟，监控智能化工程各环节的工期风险（如设备到货延迟、工序衔接问题）。</li><li>基于模型工程量统计（如线缆长度、设备数量），协助制定材料采购计划和劳动力分配方案。</li></ul>







### 第三节 相关证书

#### 一、 项目经理-徐守义

证书名称	证明文件
身份证	
毕业证书	





证书名称	证明文件
一级建造师	<div><div><p>使用有效期: 2025年05月06日 - 2025年11月02日</p><h2>中华人民共和国一级建造师注册证书</h2><p>姓 名: 徐守义</p><p>性 别: 男</p><p>出生日期: 1984年12月12日</p><p>注册编号: 浙1332017201851016</p><p>聘用企业: 浙江省邮电工程建设有限公司</p><p>注册专业: 机电工程(有效期: 2023-03-23至2026-03-22)</p></div><div><p>请登录中国建造师网 微信公众号扫一扫查询</p><p>个人签名: 徐守义</p><p>签名日期: 2025.5.6</p><div><p>中华人民共和国住房和城乡建设部</p><p>行政审批专用章</p><p>签发日期: 2023年03月23日</p></div></div></div>







证书名称	证明文件
项目经理 B 证	<div><p>建筑施工企业项目负责人</p><p><b>安全生产考核合格证书</b></p><p>编号：浙建安B(2023)3102613</p><div><div><p>姓 名：徐守义</p><p>性 别：男</p><p>出 生 年 月：1984年12月</p><p>企 业 名 称：浙江省邮电工程建设有限公司</p><p>职 务：项目负责人（项目经理）</p><p>初次领证日期：2022年03月02日</p><p>有 效 期：2025年02月13日 至 2028年03月01日</p></div><div></div></div><div><div></div><div><p>发证机关：浙江省住房和城乡建设厅</p><p>发证日期：2025年02月13日</p></div></div><p>中华人民共和国住房和城乡建设部 监制</p></div>





## 证书名称

## 证明文件

社保证明

## 浙江省社会保险参保证明（个人专用）



共1页，第1页

姓名	徐守义	社会保障号	34222419841212165X	证件类型	居民身份证	证件号码	34222419841212165X	性别	男		
参加社会保险基本情况											
险种			养老保险			工伤保险		失业保险			
参保状态			参保缴费			参保缴费		参保缴费			
参保单位			浙江省邮电工程建设有限公司（10056870）								
出具证明前24个月缴费情况（2023年06月-2025年05月）											
年	月	单位编号	养老保险				失业保险				备注
			参保地	缴费基数(元)	个人缴费(元)	缴费状况	参保地	缴费基数(元)	个人缴费(元)	缴费状况	
2023	06	10056870	省本级	17507	1400.56	已到账	杭州市本级	17507	87.54	已到账	
2023	07	10056870	省本级	17507	1400.56	已到账	杭州市本级	17507	87.54	已到账	
2023	08	10056870	省本级	17507	1400.56	已到账	杭州市本级	17507	87.54	已到账	
2023	09	10056870	省本级	17507	1400.56	已到账	杭州市本级	17507	87.54	已到账	
2023	10	10056870	省本级	17507	1400.56	已到账	杭州市本级	17507	87.54	已到账	
2023	11	10056870	省本级	17507	1400.56	已到账	杭州市本级	17507	87.54	已到账	
2023	12	10056870	省本级	17507	1400.56	已到账	杭州市本级	17507	87.54	已到账	
2024	01	10056870	省本级	18403	1472.24	已到账	杭州市本级	18403	92.02	已到账	
2024	02	10056870	省本级	18403	1472.24	已到账	杭州市本级	18403	92.02	已到账	
2024	03	10056870	省本级	18403	1472.24	已到账	杭州市本级	18403	92.02	已到账	
2024	04	10056870	省本级	18403	1472.24	已到账	杭州市本级	18403	92.02	已到账	
2024	05	10056870	省本级	18403	1472.24	已到账	杭州市本级	18403	92.02	已到账	
2024	06	10056870	省本级	18403	1472.24	已到账	杭州市本级	18403	92.02	已到账	
2024	07	10056870	省本级	18403	1472.24	已到账	杭州市本级	18403	92.02	已到账	
2024	08	10056870	省本级	18403	1472.24	已到账	杭州市本级	18403	92.02	已到账	
2024	09	10056870	省本级	18403	1472.24	已到账	杭州市本级	18403	92.02	已到账	
2024	10	10056870	省本级	18403	1472.24	已到账	杭州市本级	18403	92.02	已到账	
2024	11	10056870	省本级	18403	1472.24	已到账	杭州市本级	18403	92.02	已到账	
2024	12	10056870	省本级	18403	1472.24	已到账	杭州市本级	18403	92.02	已到账	
2025	01	10056870	省本级	18370	1469.6	已到账	杭州市本级	18370	91.85	已到账	
2025	02	10056870	省本级	18370	1469.6	已到账	杭州市本级	18370	91.85	已到账	
2025	03	10056870	省本级	18370	1469.6	已到账	杭州市本级	18370	91.85	已到账	
2025	04	10056870	省本级	18370	1469.6	已到账	杭州市本级	18370	91.85	已到账	
2025	05	10056870	省本级	18370	1469.6	未到账	杭州市本级	18370	91.85	未到账	

- 备注：1. 本证明已签署经国家电子政务外网浙江省电子认证注册的机构认证的电子印章，社保经办机构不再另行签章。  
2. 本证明出具后3个月内可在“浙江政务服务网”进行网上验证，授权码：3174886908470053210。  
验证平台：<https://mapi.zjzfw.gov.cn/web/mgop/gov-open/zj/2002199511/reserved/index.html#/validate>。  
3. 本证明为打印时48个月内的参保情况，如需打印48个月以上的，请至人工窗口办理。  
4. 本证明妥善保管，最终解释权由参保地社保经办机构所有。

打印时间：2025年06月02日







## 二、技术负责人-席伟

证书名称	证明文件
身份证	
毕业证书	







证书名称	证明文件
职称证书	<div><p><b>浙江省高级专业技术职务 任职资格证书</b></p><p>此证表明持证人具备担任相应高级专业技术职务的任职资格。</p><p>姓名：席伟 性别：男 出生年月：1987年11月20日 资格名称：高级工程师 专业名称：建筑电气（建筑智能化） 取得资格时间：2023年11月30日 评委会名称：浙江省建设工程技术人员高级工程师职务任职资格评审委员会</p><p>身份证号：330501198711200831 证书编号：G3300387985 查询：浙江政务服务网(<a href="http://www.zjzwfw.gov.cn">www.zjzwfw.gov.cn</a>) 在线验证码：XWXF7B7A</p><p>发证时间：2024年01月03日</p></div>





## 证书名称

## 证明文件

## 浙江省社会保险参保证明（个人专用）



共1页，第1页

姓名	席伟	社会保障号	33050119871200831	证件类型	居民身份证	证件号码	33050119871200831	性别	男		
参加社会保险基本情况											
险 种			养老保险			工伤保险		失业保险			
参保状态			参保缴费			参保缴费		参保缴费			
参保单位			浙江省邮电工程建设有限公司（10056870）								
出具证明前24个月缴费情况（2023年06月-2025年05月）											
年	月	单位编号	养老保险				失业保险				备注
			参保地	缴费基数(元)	个人缴费(元)	缴费状况	参保地	缴费基数(元)	个人缴费(元)	缴费状况	
2023	06	10056870	省本级	16156	1292.48	已到账	杭州市本级	16156	80.78	已到账	
2023	07	10056870	省本级	16156	1292.48	已到账	杭州市本级	16156	80.78	已到账	
2023	08	10056870	省本级	16156	1292.48	已到账	杭州市本级	16156	80.78	已到账	
2023	09	10056870	省本级	16156	1292.48	已到账	杭州市本级	16156	80.78	已到账	
2023	10	10056870	省本级	16156	1292.48	已到账	杭州市本级	16156	80.78	已到账	
2023	11	10056870	省本级	16156	1292.48	已到账	杭州市本级	16156	80.78	已到账	
2023	12	10056870	省本级	16156	1292.48	已到账	杭州市本级	16156	80.78	已到账	
2024	01	10056870	省本级	16777	1342.16	已到账	杭州市本级	16777	83.89	已到账	
2024	02	10056870	省本级	16777	1342.16	已到账	杭州市本级	16777	83.89	已到账	
2024	03	10056870	省本级	16777	1342.16	已到账	杭州市本级	16777	83.89	已到账	
2024	04	10056870	省本级	16777	1342.16	已到账	杭州市本级	16777	83.89	已到账	
2024	05	10056870	省本级	16777	1342.16	已到账	杭州市本级	16777	83.89	已到账	
2024	06	10056870	省本级	16777	1342.16	已到账	杭州市本级	16777	83.89	已到账	
2024	07	10056870	省本级	16777	1342.16	已到账	杭州市本级	16777	83.89	已到账	
2024	08	10056870	省本级	16777	1342.16	已到账	杭州市本级	16777	83.89	已到账	
2024	09	10056870	省本级	16777	1342.16	已到账	杭州市本级	16777	83.89	已到账	
2024	10	10056870	省本级	16777	1342.16	已到账	杭州市本级	16777	83.89	已到账	
2024	11	10056870	省本级	16777	1342.16	已到账	杭州市本级	16777	83.89	已到账	
2024	12	10056870	省本级	16777	1342.16	已到账	杭州市本级	16777	83.89	已到账	
2025	01	10056870	省本级	19849	1587.92	已到账	杭州市本级	19849	99.25	已到账	
2025	02	10056870	省本级	19849	1587.92	已到账	杭州市本级	19849	99.25	已到账	
2025	03	10056870	省本级	19849	1587.92	已到账	杭州市本级	19849	99.25	已到账	
2025	04	10056870	省本级	19849	1587.92	已到账	杭州市本级	19849	99.25	已到账	
2025	05	10056870	省本级	19849	1587.92	未到账	杭州市本级	19849	99.25	未到账	

社保证明

- 备注：1. 本证明已签署经国家电子政务外网浙江省电子认证注册的机构认证的电子印章，社保经办机构不再另行签章。  
2. 本证明出具后3个月内可在“浙江政务服务网”进行网上验证，授权码：3174885163444967072。  
验证平台：<https://mapi.zjzsfw.gov.cn/web/mgop/gov-open/zj/2002199511/reserved/index.html#/validate>。  
3. 本证明为打印时48个月内的参保情况，如需打印48个月以上的，请至人工窗口办理。  
4. 本证明妥善保管，最终解释权由参保地社保经办机构所有。

打印时间：2025年06月02日







## 三、项目生产经理-任莹莹

证书名称	证明文件
身份证	
职称证书	





## 证书名称

## 证明文件

## 浙江省社会保险参保证明（个人专用）



共1页，第1页

姓名	任莹莹	社会保障号	331022198101281262	证件类型	居民身份证	证件号码	331022198101281262	性别	女		
参加社会保险基本情况											
险 种		养老保险			工伤保险		失业保险				
参保状态		参保缴费			参保缴费		参保缴费				
参保单位		浙江省邮电工程建设有限公司（10056870）									
出具证明前24个月缴费情况（2023年06月-2025年05月）											
年	月	单位编号	养老保险				失业保险				备注
			参保地	缴费基数(元)	个人缴费(元)	缴费状况	参保地	缴费基数(元)	个人缴费(元)	缴费状况	
2023	06	3011000101956413	杭州市本级	***00	***56.00	已到账	杭州市本级	***00	***41.00	已到账	
2023	07	3011000101956413	杭州市本级	***00	***56	已到账	杭州市本级	***00	***41	已到账	
2023	08	3011000101956413	杭州市本级	***00	***56	已到账	杭州市本级	***00	***41	已到账	
2023	09	3011000101956413	杭州市本级	***00	***56	已到账	杭州市本级	***00	***41	已到账	
2023	10	3011000101956413	杭州市本级	***00	***56	已到账	杭州市本级	***00	***41	已到账	
2023	11	3011000101956413	杭州市本级	***00	***56	已到账	杭州市本级	***00	***41	已到账	
2023	12	3011000101956413	杭州市本级	***00	***56	已到账	杭州市本级	***00	***41	已到账	
2024	01	3011000101956413	杭州市本级	***00	***56	已到账	杭州市本级	***00	***41	已到账	
2024	02	3011000101956413	杭州市本级	***00	***56	已到账	杭州市本级	***00	***41	已到账	
2024	03	3011000101956413	杭州市本级	***00	***56	已到账	杭州市本级	***00	***41	已到账	
2024	04	3011000101956413	杭州市本级	***00	***56	已到账	杭州市本级	***00	***41	已到账	
2024	05	3011000101956413	杭州市本级	***00	***56	已到账	杭州市本级	***00	***41	已到账	
2024	06	3011000101956413	杭州市本级	***00	***56	已到账	杭州市本级	***00	***41	已到账	
2024	07	3011000010141323	上城区	***00	***56	已到账	上城区	***00	***41	已到账	
2024	08	10056870	省本级	***00	***68	已到账	杭州市本级	***00	***48	已到账	
2024	09	10056870	省本级	***00	***68	已到账	杭州市本级	***00	***48	已到账	
2024	10	10056870	省本级	***00	***68	已到账	杭州市本级	***00	***48	已到账	
2024	11	10056870	省本级	***00	***68	已到账	杭州市本级	***00	***48	已到账	
2024	12	10056870	省本级	***00	***68	已到账	杭州市本级	***00	***48	已到账	
2025	01	10056870	省本级	***72	***01.76	已到账	杭州市本级	***72	***81.36	已到账	
2025	02	10056870	省本级	***72	***01.76	已到账	杭州市本级	***72	***81.36	已到账	
2025	03	10056870	省本级	***72	***01.76	已到账	杭州市本级	***72	***81.36	已到账	
2025	04	10056870	省本级	***72	***01.76	已到账	杭州市本级	***72	***81.36	已到账	
2025	05	10056870	省本级	***72	***01.76	未到账	杭州市本级	***72	***81.36	未到账	

社保证明

- 备注：1. 本证明已签署经国家电子政务外网浙江省电子认证注册的机构认证的电子印章，社保经办机构不再另行签章。
2. 本证明出具后3个月内可在“浙江政务服务网”进行网上验证，授权码：3174890998623980836，验证平台：<https://mapi.zjzwfw.gov.cn/web/mgop/gov-open/zj/2002199511/reserved/index.html#/verify>。
3. 本证明为打印时48个月内的参保情况，如需打印48个月以上的，请至人工窗口办理。
4. 本证明妥善保管，最终解释权由参保地社保经办机构所有。

打印时间：2025年06月03日







## 四、相关专业技术责任人-元磊

证书名称	证明文件
身份证	
毕业证书	







证书名称	证明文件
职称证书	<div data-bbox="507 392 1295 1563"><p><b>浙江省初中级专业技术职务 任职资格证书</b></p><p>此证表明持证人具备担任相应初中级专业技术职务的任职资格</p><div><div><div>姓 名：元磊</div><div>性 别：男</div><div>出 生 年 月：1985年08月31日</div><div>资 格 名 称：工程师</div><div>专 业 名 称：建筑电气（建筑智能化）</div><div>评委会名称：浙江省人才市场工程技术人员中级职务任职资格评审委员会</div></div><div><div>取得资格时间：2018年10月14日</div><div>身 份 证 号：330902198508311032</div><div>证 书 编 号：ZC3361201801041</div><div>查 询：浙江政务服务网(<a href="http://www.zjzwfw.gov.cn">www.zjzwfw.gov.cn</a>)</div><div>在线验证码：QCUFTSGX</div></div><div></div><p>发证时间：2018年11月19日</p></div></div>





## 证书名称

## 证明文件

## 浙江省社会保险参保证明（个人专用）



共1页，第1页

姓名	元磊	社会保障号	330902198508311032	证件类型	居民身份证	证件号码	330902198508311032	性别	男		
参加社会保险基本情况											
险 种		养老保险			工伤保险		失业保险				
参保状态		参保缴费			参保缴费		参保缴费				
参保单位		浙江省邮电工程建设有限公司（10056870）									
出具证明前24个月缴费情况（2023年06月-2025年05月）											
年	月	单位编号	养老保险				失业保险				备注
			参保地	缴费基数(元)	个人缴费(元)	缴费状况	参保地	缴费基数(元)	个人缴费(元)	缴费状况	
2023	06	10056870	省本级	21153	1692.24	已到账	杭州市本级	21153	105.77	已到账	
2023	07	10056870	省本级	21153	1692.24	已到账	杭州市本级	21153	105.77	已到账	
2023	08	10056870	省本级	21153	1692.24	已到账	杭州市本级	21153	105.77	已到账	
2023	09	10056870	省本级	21153	1692.24	已到账	杭州市本级	21153	105.77	已到账	
2023	10	10056870	省本级	21153	1692.24	已到账	杭州市本级	21153	105.77	已到账	
2023	11	10056870	省本级	21153	1692.24	已到账	杭州市本级	21153	105.77	已到账	
2023	12	10056870	省本级	21153	1692.24	已到账	杭州市本级	21153	105.77	已到账	
2024	01	10056870	省本级	21385	1710.8	已到账	杭州市本级	21385	106.93	已到账	
2024	02	10056870	省本级	21385	1710.8	已到账	杭州市本级	21385	106.93	已到账	
2024	03	10056870	省本级	21385	1710.8	已到账	杭州市本级	21385	106.93	已到账	
2024	04	10056870	省本级	21385	1710.8	已到账	杭州市本级	21385	106.93	已到账	
2024	05	10056870	省本级	21385	1710.8	已到账	杭州市本级	21385	106.93	已到账	
2024	06	10056870	省本级	21385	1710.8	已到账	杭州市本级	21385	106.93	已到账	
2024	07	10056870	省本级	21385	1710.8	已到账	杭州市本级	21385	106.93	已到账	
2024	08	10056870	省本级	21385	1710.8	已到账	杭州市本级	21385	106.93	已到账	
2024	09	10056870	省本级	21385	1710.8	已到账	杭州市本级	21385	106.93	已到账	
2024	10	10056870	省本级	21385	1710.8	已到账	杭州市本级	21385	106.93	已到账	
2024	11	10056870	省本级	21385	1710.8	已到账	杭州市本级	21385	106.93	已到账	
2024	12	10056870	省本级	21385	1710.8	已到账	杭州市本级	21385	106.93	已到账	
2025	01	10056870	省本级	19739	1579.12	已到账	杭州市本级	19739	98.7	已到账	
2025	02	10056870	省本级	19739	1579.12	已到账	杭州市本级	19739	98.7	已到账	
2025	03	10056870	省本级	19739	1579.12	已到账	杭州市本级	19739	98.7	已到账	
2025	04	10056870	省本级	19739	1579.12	已到账	杭州市本级	19739	98.7	已到账	
2025	05	10056870	省本级	19739	1579.12	未到账	杭州市本级	19739	98.7	未到账	

社保证明

备注：1. 本证明已签署经国家电子政务外网浙江省电子认证注册的机构认证的电子印章，社保经办机构不再另行签章。  
2. 本证明出具后3个月内可在“浙江政务服务网”进行网上验证，授权码：3174885087277812213，  
验证平台：<https://mapi.zjzfw.gov.cn/web/mgop/gov-open/zj/2002199511/reserved/index.html#/verify>。  
3. 本证明为打印时48个月内的参保情况，如需打印48个月以上的，请至人工窗口办理。  
4. 本证明妥善保管，最终解释权由参保地社保经办机构所有。

打印时间：2025年06月02日







## 五、质量负责人-周慧璟

证书名称	证明文件
身份证	
毕业证书	





证书名称	证明文件
职称证书	<div data-bbox="438 309 1348 1624"><p data-bbox="630 436 1173 593"><b>浙江省高级专业技术职务 任职资格证书</b></p><p data-bbox="534 660 1236 694">此证表明持证人具备担任相应高级专业技术职务的任职资格。</p><div data-bbox="558 772 821 862"><p>姓 名：周慧璟</p><p>性 别：女</p></div><div data-bbox="558 873 901 907"><p>出 生 年 月：1978年10月21日</p></div><div data-bbox="558 918 861 952"><p>资 格 名 称：高级工程师</p></div><div data-bbox="558 963 925 996"><p>专 业 名 称：输配电及用电工程</p></div><div data-bbox="558 1008 901 1041"><p>取得资格时间：2023年12月31日</p></div><div data-bbox="558 1052 1220 1108"><p>评 委 会 名 称：浙江省能源工程技术人员高级工程师职务任职资格评审委员会</p></div><div data-bbox="558 1198 949 1232"><p>身 份 证 号：320106197810212444</p></div><div data-bbox="558 1243 869 1276"><p>证 书 编 号：G3300396653</p></div><div data-bbox="558 1288 1109 1321"><p>查 询：浙江政务服务网(<a href="http://www.zjzwfw.gov.cn">www.zjzwfw.gov.cn</a>)</p></div><div data-bbox="558 1332 837 1366"><p>在线验证码：NXRB5BG8</p></div><div data-bbox="710 1388 861 1534"></div><div data-bbox="1069 795 1197 940"></div><div data-bbox="1005 1310 1212 1512"></div><div data-bbox="901 1444 1189 1478"><p>发证时间：2024年05月24日</p></div></div>





证书名称	证明文件
岗位证书	<div><p>证书编码: 0331710893317003132</p><h2>住房和城乡建设领域施工现场专业人员 职业培训合格证</h2><div><p>姓 名: 周慧璟</p><p>身份证号: 320106197810212444</p><p>岗位名称: 设备安装质量员</p><p>参加住房和城乡建设领域施工现场 专业人员职业培训, 测试成绩合格。</p><p>继续教育记录:</p><p>2024 年度, 继续教育学时为 32 学时。</p><p>2023 年度, 继续教育学时为 32 学时。</p><p>扫码验证</p><p>培训机构: 浙江省</p><p>发证时间: 2020 年 12 月 02 日</p><p>查询地址: <a href="http://rcgz.mohurd.gov.cn">http://rcgz.mohurd.gov.cn</a></p></div></div>







## 证书名称

## 证明文件

## 浙江省社会保险参保证明（个人专用）



共1页，第1页

姓名	周慧瑾	社会保障号	320106197810212444		证件类型	居民身份证	证件号码	320106197810212444		性别	女
参加社会保险基本情况											
险 种			养老保险			工伤保险			失业保险		
参保状态			参保缴费			参保缴费			参保缴费		
参保单位			浙江省邮电工程建设有限公司（10056870）								
出具证明前24个月缴费情况（2023年06月-2025年05月）											
年	月	单位编号	养老保险				失业保险				备注
			参保地	缴费基数(元)	个人缴费(元)	缴费状况	参保地	缴费基数(元)	个人缴费(元)	缴费状况	
2023	06	10056870	省本级	***01	***16.08	已到账	杭州市本级	***01	***13.51	已到账	
2023	07	10056870	省本级	***01	***16.08	已到账	杭州市本级	***01	***13.51	已到账	
2023	08	10056870	省本级	***01	***16.08	已到账	杭州市本级	***01	***13.51	已到账	
2023	09	10056870	省本级	***01	***16.08	已到账	杭州市本级	***01	***13.51	已到账	
2023	10	10056870	省本级	***01	***16.08	已到账	杭州市本级	***01	***13.51	已到账	
2023	11	10056870	省本级	***01	***16.08	已到账	杭州市本级	***01	***13.51	已到账	
2023	12	10056870	省本级	***01	***16.08	已到账	杭州市本级	***01	***13.51	已到账	
2024	01	10056870	省本级	***02	***92.16	已到账	杭州市本级	***02	***12.01	已到账	
2024	02	10056870	省本级	***02	***92.16	已到账	杭州市本级	***02	***12.01	已到账	
2024	03	10056870	省本级	***02	***92.16	已到账	杭州市本级	***02	***12.01	已到账	
2024	04	10056870	省本级	***02	***92.16	已到账	杭州市本级	***02	***12.01	已到账	
2024	05	10056870	省本级	***02	***92.16	已到账	杭州市本级	***02	***12.01	已到账	
2024	06	10056870	省本级	***02	***92.16	已到账	杭州市本级	***02	***12.01	已到账	
2024	07	10056870	省本级	***02	***92.16	已到账	杭州市本级	***02	***12.01	已到账	
2024	08	10056870	省本级	***02	***92.16	已到账	杭州市本级	***02	***12.01	已到账	
2024	09	10056870	省本级	***02	***92.16	已到账	杭州市本级	***02	***12.01	已到账	
2024	10	10056870	省本级	***02	***92.16	已到账	杭州市本级	***02	***12.01	已到账	
2024	11	10056870	省本级	***02	***92.16	已到账	杭州市本级	***02	***12.01	已到账	
2024	12	10056870	省本级	***02	***92.16	已到账	杭州市本级	***02	***12.01	已到账	
2025	01	10056870	省本级	***30	***94.4	已到账	杭州市本级	***30	***24.65	已到账	
2025	02	10056870	省本级	***30	***94.4	已到账	杭州市本级	***30	***24.65	已到账	
2025	03	10056870	省本级	***30	***94.4	已到账	杭州市本级	***30	***24.65	已到账	
2025	04	10056870	省本级	***30	***94.4	已到账	杭州市本级	***30	***24.65	已到账	
2025	05	10056870	省本级	***30	***94.4	未到账	杭州市本级	***30	***24.65	未到账	

社保证明

备注：1. 本证明已签署经国家电子政务外网浙江省电子认证注册的机构认证的电子印章，社保经办机构不再另行签章。  
2. 本证明出具后3个月内可在“浙江政务服务网”进行网上验证，授权码：3174891774461392724，  
验证平台：<https://mapi.zjzfw.gov.cn/web/mgop/gov-open/zj/2002199511/reserved/index.html#/verify>。  
3. 本证明为打印时48个月内的参保情况，如需打印48个月以上的，请至人工窗口办理。  
4. 本证明妥善保管，最终解释权由参保地社保经办机构所有。

打印时间：2025年06月03日





## 六、安装质量员-何世清

证书名称	证明文件
身份证	
毕业证书	





证书名称	证明文件
岗位证书	<div><p>证书编码: 0331510893315003098</p><p><b>住房和城乡建设领域施工现场专业人员</b> <b>职业培训合格证</b></p><div><p>姓 名: 何世清</p><p>身份证号: 330105196904240316</p><p>岗位名称: 设备安装质量员</p></div><p>参加住房和城乡建设领域施工现场 专业人员职业培训, 测试成绩合格。</p><p>继续教育记录:</p><p>2024 年度, 继续教育学时为 32 学时。</p><p>2023 年度, 继续教育学时为 32 学时。</p><div><p>扫码验证</p></div><p>培训机构: 浙江省</p><p>发证时间: 2020 年 12 月 02 日</p><p>查询地址: <a href="http://rcgz.mohurd.gov.cn">http://rcgz.mohurd.gov.cn</a></p></div>







## 证书名称

## 证明文件

## 浙江省社会保险参保证明（个人专用）



共1页，第1页

姓名	何世清	社会保障号	330105196904240316		证件类型	居民身份证	证件号码	330105196904240316		性别	男
参加社会保险基本情况											
险 种			养老保险			工伤保险			失业保险		
参保状态			参保缴费			参保缴费			参保缴费		
参保单位			浙江省邮电工程建设有限公司（10056870）								
出具证明前24个月缴费情况（2023年06月-2025年05月）											
年	月	单位编号	养老保险				失业保险				备注
			参保地	缴费基数(元)	个人缴费(元)	缴费状况	参保地	缴费基数(元)	个人缴费(元)	缴费状况	
2023	06	10056870	省本级	10790	863.20	已到账	杭州市本级	10790	53.96	已到账	
2023	07	10056870	省本级	10790	863.2	已到账	杭州市本级	10790	53.95	已到账	
2023	08	10056870	省本级	10790	863.2	已到账	杭州市本级	10790	53.95	已到账	
2023	09	10056870	省本级	10790	863.2	已到账	杭州市本级	10790	53.95	已到账	
2023	10	10056870	省本级	10790	863.2	已到账	杭州市本级	10790	53.95	已到账	
2023	11	10056870	省本级	10790	863.2	已到账	杭州市本级	10790	53.95	已到账	
2023	12	10056870	省本级	10790	863.2	已到账	杭州市本级	10790	53.95	已到账	
2024	01	10056870	省本级	10576	846.08	已到账	杭州市本级	10576	52.88	已到账	
2024	02	10056870	省本级	10576	846.08	已到账	杭州市本级	10576	52.88	已到账	
2024	03	10056870	省本级	10576	846.08	已到账	杭州市本级	10576	52.88	已到账	
2024	04	10056870	省本级	10576	846.08	已到账	杭州市本级	10576	52.88	已到账	
2024	05	10056870	省本级	10576	846.08	已到账	杭州市本级	10576	52.88	已到账	
2024	06	10056870	省本级	10576	846.08	已到账	杭州市本级	10576	52.88	已到账	
2024	07	10056870	省本级	10576	846.08	已到账	杭州市本级	10576	52.88	已到账	
2024	08	10056870	省本级	10576	846.08	已到账	杭州市本级	10576	52.88	已到账	
2024	09	10056870	省本级	10576	846.08	已到账	杭州市本级	10576	52.88	已到账	
2024	10	10056870	省本级	10576	846.08	已到账	杭州市本级	10576	52.88	已到账	
2024	11	10056870	省本级	10576	846.08	已到账	杭州市本级	10576	52.88	已到账	
2024	12	10056870	省本级	10576	846.08	已到账	杭州市本级	10576	52.88	已到账	
2025	01	10056870	省本级	11290	903.2	已到账	杭州市本级	11290	56.45	已到账	
2025	02	10056870	省本级	11290	903.2	已到账	杭州市本级	11290	56.45	已到账	
2025	03	10056870	省本级	11290	903.2	已到账	杭州市本级	11290	56.45	已到账	
2025	04	10056870	省本级	11290	903.2	已到账	杭州市本级	11290	56.45	已到账	
2025	05	10056870	省本级	11290	903.2	未到账	杭州市本级	11290	56.45	未到账	

备注：1. 本证明已签署经国家电子政务外网浙江省电子认证注册的机构认证的电子印章，社保经办机构不再另行签章。

2. 本证明出具后3个月内可在“浙江政务服务网”进行网上验证，授权码：3174886918034315064，

验证平台：<https://mapi.zjzfw.gov.cn/web/mgop/gov-open/zj/2002199511/reserved/index.html#/validate>。

3. 本证明为打印时48个月内的参保情况，如需打印48个月以上的，请至人工窗口办理。

4. 本证明妥善保管，最终解释权由参保地社保经办机构所有。

打印时间：2025年06月02日





## 七、安全负责人-卢刚

证书名称	证明文件
身份证	
毕业证书	







证书名称	证明文件
职称证书	<div data-bbox="502 392 1300 1568"><p><b>浙江省初中级专业技术职务 任职资格证书</b></p><p>此证表明持证人具备担任相应初中级专业技术职务的任职资格</p><div><div><p>姓 名：卢刚</p><p>性 别：男</p><p>出 生 年 月：1983年12月15日</p><p>资 格 名 称：工程师</p><p>专 业 名 称：机电工程</p><p>评委会名称：浙江省经济和信息化厅工程技术人员中级专业技术资格评审委员会</p><p>取得资格时间：2018年10月27日</p><p>身 份 证 号：330124198312150913</p><p>证 书 编 号：ZC3341201800076</p><p>查 询：浙江政务服务网(<a href="http://www.zjzwfw.gov.cn">www.zjzwfw.gov.cn</a>)</p><p>在线验证码：W3STDGM8</p></div><div></div><div></div><div></div><p>发证时间：2018年11月10日</p></div></div>





证书名称	证明文件
安全 C 证	<div><p>建筑施工企业综合类专职安全生产管理人员</p><p><b>安全生产考核合格证书</b></p><p>编号：浙建安C3(2018)6193334</p><div><div><p>姓 名： 卢刚</p><p>性 别： 男</p><p>出 生 年 月： 1983年12月</p><p>企 业 名 称： 浙江省邮电工程建设有限公司</p><p>职 务： 专职安全生产管理人员</p><p>初次领证日期： 2018年08月10日</p><p>有 效 期： 2024年03月19日 至 2027年06月16日</p></div><div></div></div><div><p>发证机关：浙江省住房和城乡建设厅</p><p>发证日期：2024年03月19日</p><p><small>中华人民共和国住房和城乡建设部 监制</small></p></div></div>





## 证书名称

## 证明文件

## 浙江省社会保险参保证明（个人专用）



共1页，第1页

姓名	卢刚	社会保障号	330124198312150913	证件类型	居民身份证	证件号码	330124198312150913	性别	男		
参加社会保险基本情况											
险 种		养老保险			工伤保险			失业保险			
参保状态		参保缴费			参保缴费			参保缴费			
参保单位		浙江省邮电工程建设有限公司（10056870）									
出具证明前24个月缴费情况（2023年06月-2025年05月）											
年	月	单位编号	养老保险				失业保险				备注
			参保地	缴费基数(元)	个人缴费(元)	缴费状况	参保地	缴费基数(元)	个人缴费(元)	缴费状况	
2023	06	10056870	省本级	24060	1924.80	已到账	杭州市本级	24060	120.31	已到账	
2023	07	10056870	省本级	24060	1924.80	已到账	杭州市本级	24060	120.30	已到账	
2023	08	10056870	省本级	24060	1924.80	已到账	杭州市本级	24060	120.30	已到账	
2023	09	10056870	省本级	24060	1924.80	已到账	杭州市本级	24060	120.30	已到账	
2023	10	10056870	省本级	24060	1924.80	已到账	杭州市本级	24060	120.30	已到账	
2023	11	10056870	省本级	24060	1924.80	已到账	杭州市本级	24060	120.30	已到账	
2023	12	10056870	省本级	24060	1924.8	已到账	杭州市本级	24060	120.3	已到账	
2024	01	10056870	省本级	24930	1994.4	已到账	杭州市本级	24930	124.65	已到账	
2024	02	10056870	省本级	24930	1994.4	已到账	杭州市本级	24930	124.65	已到账	
2024	03	10056870	省本级	24930	1994.4	已到账	杭州市本级	24930	124.65	已到账	
2024	04	10056870	省本级	24930	1994.4	已到账	杭州市本级	24930	124.65	已到账	
2024	05	10056870	省本级	24930	1994.4	已到账	杭州市本级	24930	124.65	已到账	
2024	06	10056870	省本级	24930	1994.4	已到账	杭州市本级	24930	124.65	已到账	
2024	07	10056870	省本级	24930	1994.4	已到账	杭州市本级	24930	124.65	已到账	
2024	08	10056870	省本级	24930	1994.4	已到账	杭州市本级	24930	124.65	已到账	
2024	09	10056870	省本级	24930	1994.4	已到账	杭州市本级	24930	124.65	已到账	
2024	10	10056870	省本级	24930	1994.4	已到账	杭州市本级	24930	124.65	已到账	
2024	11	10056870	省本级	24930	1994.4	已到账	杭州市本级	24930	124.65	已到账	
2024	12	10056870	省本级	24930	1994.4	已到账	杭州市本级	24930	124.65	已到账	
2025	01	10056870	省本级	24930	1994.4	已到账	杭州市本级	24930	124.65	已到账	
2025	02	10056870	省本级	24930	1994.4	已到账	杭州市本级	24930	124.65	已到账	
2025	03	10056870	省本级	24930	1994.4	已到账	杭州市本级	24930	124.65	已到账	
2025	04	10056870	省本级	24930	1994.4	已到账	杭州市本级	24930	124.65	已到账	
2025	05	10056870	省本级	24930	1994.4	未到账	杭州市本级	24930	124.65	未到账	

社保证明

- 备注：1. 本证明已签署经国家电子政务外网浙江省电子认证注册的机构认证的电子印章，社保经办机构不再另行签章。
2. 本证明出具后3个月内可在“浙江政务服务网”进行网上验证，授权码：3174891565378929952，验证平台：<https://mapi.zjzfw.gov.cn/web/mgop/gov-open/zj/2002199511/reserved/index.html#/verify>。
3. 本证明为打印时48个月内的参保情况，如需打印48个月以上的，请至人工窗口办理。
4. 本证明妥善保管，最终解释权由参保地社保经办机构所有。

打印时间：2025年06月03日







八、安全员-林鑫

证书名称	证明文件
身份证	
毕业证书	







证书名称	证明文件
安全 C 证	<div><p>建筑施工企业综合类专职安全生产管理人员</p><p><b>安全生产考核合格证书</b></p><p>编号：浙建安C3(2018)6195422</p><div><div><p>姓 名：林鑫</p><p>性 别：男</p><p>出 生 年 月：1983年12月</p><p>企 业 名 称：浙江省邮电工程建设有限公司</p><p>职 务：专职安全生产管理人员</p><p>初次领证日期：2018年12月05日</p><p>有 效 期：2024年09月02日 至 2027年09月25日</p></div><div></div></div><div><p>发证机关：浙江省住房和城乡建设厅</p><p>发证日期：2024年09月02日</p><p>中华人民共和国住房和城乡建设部 监制</p></div></div>





## 证书名称

## 证明文件

## 浙江省社会保险参保证明（个人专用）



共1页，第1页

姓名	林鑫	社会保障号	332529198312257038	证件类型	居民身份证	证件号码	332529198312257038	性别	男		
参加社会保险基本情况											
险 种		养老保险			工伤保险			失业保险			
参保状态		参保缴费			参保缴费			参保缴费			
参保单位		浙江省邮电工程建设有限公司（10056870）									
出具证明前24个月缴费情况（2023年06月-2025年05月）											
年	月	单位编号	养老保险				失业保险				备注
			参保地	缴费基数(元)	个人缴费(元)	缴费状况	参保地	缴费基数(元)	个人缴费(元)	缴费状况	
2023	06	10056870	省本级	24060	1924.80	已到账	杭州市本级	24060	120.31	已到账	
2023	07	10056870	省本级	24060	1924.80	已到账	杭州市本级	24060	120.30	已到账	
2023	08	10056870	省本级	24060	1924.80	已到账	杭州市本级	24060	120.30	已到账	
2023	09	10056870	省本级	24060	1924.80	已到账	杭州市本级	24060	120.30	已到账	
2023	10	10056870	省本级	24060	1924.80	已到账	杭州市本级	24060	120.30	已到账	
2023	11	10056870	省本级	24060	1924.80	已到账	杭州市本级	24060	120.30	已到账	
2023	12	10056870	省本级	24060	1924.8	已到账	杭州市本级	24060	120.3	已到账	
2024	01	10056870	省本级	24930	1994.4	已到账	杭州市本级	24930	124.65	已到账	
2024	02	10056870	省本级	24930	1994.4	已到账	杭州市本级	24930	124.65	已到账	
2024	03	10056870	省本级	24930	1994.4	已到账	杭州市本级	24930	124.65	已到账	
2024	04	10056870	省本级	24930	1994.4	已到账	杭州市本级	24930	124.65	已到账	
2024	05	10056870	省本级	24930	1994.4	已到账	杭州市本级	24930	124.65	已到账	
2024	06	10056870	省本级	24930	1994.4	已到账	杭州市本级	24930	124.65	已到账	
2024	07	10056870	省本级	24930	1994.4	已到账	杭州市本级	24930	124.65	已到账	
2024	08	10056870	省本级	24930	1994.4	已到账	杭州市本级	24930	124.65	已到账	
2024	09	10056870	省本级	24930	1994.4	已到账	杭州市本级	24930	124.65	已到账	
2024	10	10056870	省本级	24930	1994.4	已到账	杭州市本级	24930	124.65	已到账	
2024	11	10056870	省本级	24930	1994.4	已到账	杭州市本级	24930	124.65	已到账	
2024	12	10056870	省本级	24930	1994.4	已到账	杭州市本级	24930	124.65	已到账	
2025	01	10056870	省本级	24930	1994.4	已到账	杭州市本级	24930	124.65	已到账	
2025	02	10056870	省本级	24930	1994.4	已到账	杭州市本级	24930	124.65	已到账	
2025	03	10056870	省本级	24930	1994.4	已到账	杭州市本级	24930	124.65	已到账	
2025	04	10056870	省本级	24930	1994.4	已到账	杭州市本级	24930	124.65	已到账	
2025	05	10056870	省本级	24930	1994.4	未到账	杭州市本级	24930	124.65	未到账	

社保证明

- 备注：1. 本证明已签署经国家电子政务外网浙江省电子认证注册的机构认证的电子印章，社保经办机构不再另行签章。
2. 本证明出具后3个月内可在“浙江政务服务网”进行网上验证，授权码：3174891095865606760。
- 验证平台：<https://mapi.zjzfw.gov.cn/web/mgop/gov-open/zj/2002199511/reserved/index.html#/validate>
3. 本证明为打印时48个月内的参保情况，如需打印48个月以上的，请至人工窗口办理。
4. 本证明妥善保管，最终解释权由参保地社保经办机构所有。

打印时间：2025年06月03日





九、 劳资专管员-汪志华

证书名称	证明文件
身份证	
毕业证书	







证书名称	证明文件
岗位证书	<div><p>证书编码: 0331611393316009951</p><p>住房和城乡建设领域施工现场专业人员</p><p><b>职业培训合格证</b></p><div><p>姓 名: 汪志华</p><p>身份证号: 340825198509291310</p><p>岗位名称: 劳务员</p></div><p>参加住房和城乡建设领域施工现场专业人员职业培训, 测试成绩合格。</p><p><b>继续教育记录:</b></p><p>2024 年度, 继续教育学时为 32 学时。</p><p>2023 年度, 继续教育学时为 32 学时。</p><div><p>扫码验证</p></div><p>培训机构: 浙江省</p><p>发证时间: 2020 年 12 月 03 日</p><p>查询地址: <a href="http://rcgz.mohurd.gov.cn">http://rcgz.mohurd.gov.cn</a></p></div>







## 证书名称

## 证明文件

## 浙江省社会保险参保证明（个人专用）



共1页，第1页

姓名	汪志华	社会保障号	340825198509291310		证件类型	居民身份证	证件号码	340825198509291310		性别	男
参加社会保险基本情况											
险 种			养老保险			工伤保险			失业保险		
参保状态			参保缴费			参保缴费			参保缴费		
参保单位			浙江省邮电工程建设有限公司（10056870）								
出具证明前24个月缴费情况（2023年06月-2025年05月）											
年	月	单位编号	养老保险				失业保险				备注
			参保地	缴费基数(元)	个人缴费(元)	缴费状况	参保地	缴费基数(元)	个人缴费(元)	缴费状况	
2023	06	10056870	省本级	11721	937.68	已到账	杭州市本级	11721	58.61	已到账	
2023	07	10056870	省本级	11721	937.68	已到账	杭州市本级	11721	58.61	已到账	
2023	08	10056870	省本级	11721	937.68	已到账	杭州市本级	11721	58.61	已到账	
2023	09	10056870	省本级	11721	937.68	已到账	杭州市本级	11721	58.61	已到账	
2023	10	10056870	省本级	11721	937.68	已到账	杭州市本级	11721	58.61	已到账	
2023	11	10056870	省本级	11721	937.68	已到账	杭州市本级	11721	58.61	已到账	
2023	12	10056870	省本级	11721	937.68	已到账	杭州市本级	11721	58.61	已到账	
2024	01	10056870	省本级	11818	945.44	已到账	杭州市本级	11818	59.09	已到账	
2024	02	10056870	省本级	11818	945.44	已到账	杭州市本级	11818	59.09	已到账	
2024	03	10056870	省本级	11818	945.44	已到账	杭州市本级	11818	59.09	已到账	
2024	04	10056870	省本级	11818	945.44	已到账	杭州市本级	11818	59.09	已到账	
2024	05	10056870	省本级	11818	945.44	已到账	杭州市本级	11818	59.09	已到账	
2024	06	10056870	省本级	11818	945.44	已到账	杭州市本级	11818	59.09	已到账	
2024	07	10056870	省本级	11818	945.44	已到账	杭州市本级	11818	59.09	已到账	
2024	08	10056870	省本级	11818	945.44	已到账	杭州市本级	11818	59.09	已到账	
2024	09	10056870	省本级	11818	945.44	已到账	杭州市本级	11818	59.09	已到账	
2024	10	10056870	省本级	11818	945.44	已到账	杭州市本级	11818	59.09	已到账	
2024	11	10056870	省本级	11818	945.44	已到账	杭州市本级	11818	59.09	已到账	
2024	12	10056870	省本级	11818	945.44	已到账	杭州市本级	11818	59.09	已到账	
2025	01	10056870	省本级	9233	738.64	已到账	杭州市本级	9233	46.17	已到账	
2025	02	10056870	省本级	9233	738.64	已到账	杭州市本级	9233	46.17	已到账	
2025	03	10056870	省本级	9233	738.64	已到账	杭州市本级	9233	46.17	已到账	
2025	04	10056870	省本级	9233	738.64	已到账	杭州市本级	9233	46.17	已到账	
2025	05	10056870	省本级	9233	738.64	未到账	杭州市本级	9233	46.17	未到账	

备注：1. 本证明已签署经国家电子政务外网浙江省电子认证注册的机构认证的电子印章，社保经办机构不再另行签章。  
2. 本证明出具后3个月内可在“浙江政务服务网”进行网上验证，授权码：3174891048411599964，  
验证平台：<https://mapi.zjzfw.gov.cn/web/mgov/gov-open/zj/2002199511/reserved/index.html#/verify>。  
3. 本证明为打印时48个月内的参保情况，如需打印48个月以上的，请至人工窗口办理。  
4. 本证明妥善保管，最终解释权由参保地社保经办机构所有。

打印时间：2025年06月03日







## 十、安装施工员-楼坚

证书名称	证明文件
身份证	
毕业证书	





证书名称	证明文件				
岗位证书	<div><p>证书编码: 0331610393316004682</p><h2>住房和城乡建设领域施工现场专业人员 职业培训合格证</h2><div><p>姓 名: 楼坚</p><p>身份证号: 330103197105070412</p><p>岗位名称: 设备安装施工员</p></div><p>参加住房和城乡建设领域施工现场 专业人员职业培训, 测试成绩合格。</p><p>继续教育记录:</p><table><tr><td>2024 年度, 继续教育学时为</td><td>32 学时。</td></tr><tr><td>2023 年度, 继续教育学时为</td><td>32 学时。</td></tr></table><div><p>扫码验证</p></div><p>培训机构: 浙江省</p><p>发证时间: 2020 年 12 月 02 日</p><p>查询地址: <a href="http://rcgz.mohurd.gov.cn">http://rcgz.mohurd.gov.cn</a></p></div>	2024 年度, 继续教育学时为	32 学时。	2023 年度, 继续教育学时为	32 学时。
2024 年度, 继续教育学时为	32 学时。				
2023 年度, 继续教育学时为	32 学时。				







## 证书名称

## 证明文件

## 浙江省社会保险参保证明（个人专用）



共1页，第1页

姓名	楼坚	社会保障号	330103197105070412		证件类型	居民身份证	证件号码	330103197105070412		性别	男
参加社会保险基本情况											
险 种			养老保险				工伤保险		失业保险		
参保状态			参保缴费				参保缴费		参保缴费		
参保单位			浙江省邮电工程建设有限公司（10056870）								
出具证明前24个月缴费情况（2023年06月-2025年05月）											
年	月	单位编号	养老保险				失业保险				备注
			参保地	缴费基数(元)	个人缴费(元)	缴费状况	参保地	缴费基数(元)	个人缴费(元)	缴费状况	
2023	06	10056870	省本级	11926	954.08	已到账	杭州市本级	11926	59.63	已到账	
2023	07	10056870	省本级	11926	954.08	已到账	杭州市本级	11926	59.63	已到账	
2023	08	10056870	省本级	11926	954.08	已到账	杭州市本级	11926	59.63	已到账	
2023	09	10056870	省本级	11926	954.08	已到账	杭州市本级	11926	59.63	已到账	
2023	10	10056870	省本级	11926	954.08	已到账	杭州市本级	11926	59.63	已到账	
2023	11	10056870	省本级	11926	954.08	已到账	杭州市本级	11926	59.63	已到账	
2023	12	10056870	省本级	11926	954.08	已到账	杭州市本级	11926	59.63	已到账	
2024	01	10056870	省本级	11710	936.8	已到账	杭州市本级	11710	58.55	已到账	
2024	02	10056870	省本级	11710	936.8	已到账	杭州市本级	11710	58.55	已到账	
2024	03	10056870	省本级	11710	936.8	已到账	杭州市本级	11710	58.55	已到账	
2024	04	10056870	省本级	11710	936.8	已到账	杭州市本级	11710	58.55	已到账	
2024	05	10056870	省本级	11710	936.8	已到账	杭州市本级	11710	58.55	已到账	
2024	06	10056870	省本级	11710	936.8	已到账	杭州市本级	11710	58.55	已到账	
2024	07	10056870	省本级	11710	936.8	已到账	杭州市本级	11710	58.55	已到账	
2024	08	10056870	省本级	11710	936.8	已到账	杭州市本级	11710	58.55	已到账	
2024	09	10056870	省本级	11710	936.8	已到账	杭州市本级	11710	58.55	已到账	
2024	10	10056870	省本级	11710	936.8	已到账	杭州市本级	11710	58.55	已到账	
2024	11	10056870	省本级	11710	936.8	已到账	杭州市本级	11710	58.55	已到账	
2024	12	10056870	省本级	11710	936.8	已到账	杭州市本级	11710	58.55	已到账	
2025	01	10056870	省本级	11965	957.2	已到账	杭州市本级	11965	59.83	已到账	
2025	02	10056870	省本级	11965	957.2	已到账	杭州市本级	11965	59.83	已到账	
2025	03	10056870	省本级	11965	957.2	已到账	杭州市本级	11965	59.83	已到账	
2025	04	10056870	省本级	11965	957.2	已到账	杭州市本级	11965	59.83	已到账	
2025	05	10056870	省本级	11965	957.2	未到账	杭州市本级	11965	59.83	未到账	

社保证明

备注：1. 本证明已签署经国家电子政务外网浙江省电子认证注册的机构认证的电子印章，社保经办机构不再另行签章。  
2. 本证明出具后3个月内可在“浙江政务服务网”进行网上验证，授权码：3174891126751117917，  
验证平台：<https://mapi.zjzfw.gov.cn/web/mgop/gov-open/zj/2002199511/reserved/index.html#/verify>。  
3. 本证明为打印时48个月内的参保情况，如需打印48个月以上的，请至人工窗口办理。  
4. 本证明妥善保管，最终解释权由参保地社保经办机构所有。

打印时间：2025年06月03日







十一、 资料员-韩丽璟

证书名称	证明文件
身份证	
毕业证书	





证书名称	证明文件
岗位证书	<div data-bbox="391 302 1380 1736"><p>证书编号: 0331611493316019323</p><h2>住房和城乡建设领域施工现场专业人员 职业培训合格证</h2><div><div><p>姓 名: 韩丽璁</p><p>身份证号: 330102198310300625</p><p>岗位名称: 资料员</p></div></div><p>参加住房和城乡建设领域施工现场 专业人员职业培训, 测试成绩合格。</p><p>继续教育记录:</p><p>2024 年度, 继续教育学时为 32 学时。</p><p>2023 年度, 继续教育学时为 32 学时。</p><div><p>扫码验证</p></div><div><p>培训机构: 浙江省</p><p>发证时间: 2023年 12月 02日</p><p>查询地址: <a href="http://ecgz.mohurd.gov.cn">http://ecgz.mohurd.gov.cn</a></p></div></div>





证书名称

## 证明文件

# 浙江省社会保险参保证明（个人专用）



共1页, 第1页

姓名	韩丽璟	社会保障号	330102198310300625		证件类型	居民身份证	证件号码	330102198310300625		性别	女
参加社会保险基本情况											
险 种			养老保险			工伤保险			失业保险		
参保状态			参保缴费			参保缴费			参保缴费		
参保单位			浙江省邮电工程建设有限公司（10056870）								
出具证明前24个月缴费情况（2023年06月-2025年05月）											
年	月	单位编号	养老保险				失业保险				备注
			参保地	缴费基数(元)	个人缴费(元)	缴费状况	参保地	缴费基数(元)	个人缴费(元)	缴费状况	
2023	06	10056870	省本级	11320	905.6	已到账	杭州市本级	11320	56.6	已到账	
2023	07	10056870	省本级	11320	905.6	已到账	杭州市本级	11320	56.6	已到账	
2023	08	10056870	省本级	11320	905.6	已到账	杭州市本级	11320	56.6	已到账	
2023	09	10056870	省本级	11320	905.6	已到账	杭州市本级	11320	56.6	已到账	
2023	10	10056870	省本级	11320	905.6	已到账	杭州市本级	11320	56.6	已到账	
2023	11	10056870	省本级	11320	905.6	已到账	杭州市本级	11320	56.6	已到账	
2023	12	10056870	省本级	11320	905.6	已到账	杭州市本级	11320	56.6	已到账	
2024	01	10056870	省本级	11948	955.84	已到账	杭州市本级	11948	59.74	已到账	
2024	02	10056870	省本级	11948	955.84	已到账	杭州市本级	11948	59.74	已到账	
2024	03	10056870	省本级	11948	955.84	已到账	杭州市本级	11948	59.74	已到账	
2024	04	10056870	省本级	11948	955.84	已到账	杭州市本级	11948	59.74	已到账	
2024	05	10056870	省本级	11948	955.84	已到账	杭州市本级	11948	59.74	已到账	
2024	06	10056870	省本级	11948	955.84	已到账	杭州市本级	11948	59.74	已到账	
2024	07	10056870	省本级	11948	955.84	已到账	杭州市本级	11948	59.74	已到账	
2024	08	10056870	省本级	11948	955.84	已到账	杭州市本级	11948	59.74	已到账	
2024	09	10056870	省本级	11948	955.84	已到账	杭州市本级	11948	59.74	已到账	
2024	10	10056870	省本级	11948	955.84	已到账	杭州市本级	11948	59.74	已到账	
2024	11	10056870	省本级	11948	955.84	已到账	杭州市本级	11948	59.74	已到账	
2024	12	10056870	省本级	11948	955.84	已到账	杭州市本级	11948	59.74	已到账	
2025	01	10056870	省本级	13392	1071.36	已到账	杭州市本级	13392	66.96	已到账	
2025	02	10056870	省本级	13392	1071.36	已到账	杭州市本级	13392	66.96	已到账	
2025	03	10056870	省本级	13392	1071.36	已到账	杭州市本级	13392	66.96	已到账	
2025	04	10056870	省本级	13392	1071.36	已到账	杭州市本级	13392	66.96	已到账	
2025	05	10056870	省本级	13392	1071.36	未到账	杭州市本级	13392	66.96	未到账	

备注：1. 本证明已签署经国家电子政务外网浙江省电子认证注册的机构认证的电子印章，社保经办机构不再另行签章。

2. 本证明出具后3个月内可在“浙江政务服务网”进行网上验证，授权码：3174891258221148154，验证平台：<https://map.zjfw.gov.cn/web/mgov/gov-open/zj/200219951/reserved/index.html#/verify>

3. 本证明为打印时48个月内的参保情况，如需打印48个月以上的，请至人工窗口办理。

4. 本证明受善保爱，最终解释权归参保地社保经办机构所有。

打印时间: 2025年06月03日



## 社保证明





## 十二、材料员-曹飞

证书名称	证明文件
身份证	
毕业证书	







证书名称	证明文件
岗位证书	<div><p>证书编码: 0331811193318015585</p><h2>住房和城乡建设领域施工现场专业人员 职业培训合格证</h2><div><p>姓 名: 曹飞</p><p>身份证号: 330822198312024218</p><p>岗位名称: 材料员</p></div><p>参加住房和城乡建设领域施工现场 专业人员职业培训，测试成绩合格。</p><p>继续教育记录:</p><p>2024 年度，继续教育学时为 32 学时。</p><p>2023 年度，继续教育学时为 32 学时。</p><div><p>扫码验证</p></div><p>培训机构: 浙江省</p><p>发证时间: 2020 年 12 月 02 日</p><p>查询地址: <a href="http://rcgz.mohurd.gov.cn">http://rcgz.mohurd.gov.cn</a></p></div>





证书名称

证明文件

浙江省社会保险参保证明（个人专用）



共1页，第1页

姓名	曹飞	社会保障号	330822198312024218	证件类型	居民身份证	证件号码	330822198312024218	性别	男		
参加社会保险基本情况											
险 种		养老保险			工伤保险		失业保险				
参保状态		参保缴费			参保缴费		参保缴费				
参保单位		浙江省邮电工程建设有限公司（10056870）									
出具证明前24个月缴费情况（2023年06月-2025年05月）											
年	月	单位编号	养老保险				失业保险				备注
			参保地	缴费基数(元)	个人缴费(元)	缴费状况	参保地	缴费基数(元)	个人缴费(元)	缴费状况	
2023	06	10056870	省本级	15271	1221.68	已到账	杭州市本级	15271	76.36	已到账	
2023	07	10056870	省本级	15271	1221.68	已到账	杭州市本级	15271	76.36	已到账	
2023	08	10056870	省本级	15271	1221.68	已到账	杭州市本级	15271	76.36	已到账	
2023	09	10056870	省本级	15271	1221.68	已到账	杭州市本级	15271	76.36	已到账	
2023	10	10056870	省本级	15271	1221.68	已到账	杭州市本级	15271	76.36	已到账	
2023	11	10056870	省本级	15271	1221.68	已到账	杭州市本级	15271	76.36	已到账	
2023	12	10056870	省本级	15271	1221.68	已到账	杭州市本级	15271	76.36	已到账	
2024	01	10056870	省本级	15300	1224	已到账	杭州市本级	15300	76.5	已到账	
2024	02	10056870	省本级	15300	1224	已到账	杭州市本级	15300	76.5	已到账	
2024	03	10056870	省本级	15300	1224	已到账	杭州市本级	15300	76.5	已到账	
2024	04	10056870	省本级	15300	1224	已到账	杭州市本级	15300	76.5	已到账	
2024	05	10056870	省本级	15300	1224	已到账	杭州市本级	15300	76.5	已到账	
2024	06	10056870	省本级	15300	1224	已到账	杭州市本级	15300	76.5	已到账	
2024	07	10056870	省本级	15300	1224	已到账	杭州市本级	15300	76.5	已到账	
2024	08	10056870	省本级	15300	1224	已到账	杭州市本级	15300	76.5	已到账	
2024	09	10056870	省本级	15300	1224	已到账	杭州市本级	15300	76.5	已到账	
2024	10	10056870	省本级	15300	1224	已到账	杭州市本级	15300	76.5	已到账	
2024	11	10056870	省本级	15300	1224	已到账	杭州市本级	15300	76.5	已到账	
2024	12	10056870	省本级	15300	1224	已到账	杭州市本级	15300	76.5	已到账	
2025	01	10056870	省本级	13480	1078.4	已到账	杭州市本级	13480	67.4	已到账	
2025	02	10056870	省本级	13480	1078.4	已到账	杭州市本级	13480	67.4	已到账	
2025	03	10056870	省本级	13480	1078.4	已到账	杭州市本级	13480	67.4	已到账	
2025	04	10056870	省本级	13480	1078.4	已到账	杭州市本级	13480	67.4	已到账	
2025	05	10056870	省本级	13480	1078.4	未到账	杭州市本级	13480	67.4	未到账	

社保证明

备注：1. 本证明已签署经国家电子政务外网浙江省电子认证注册的机构认证的电子印章，社保经办机构不再另行签章。  
2. 本证明出具后3个月内可在“浙江政务服务网”进行网上验证，授权码：3174885173597227599，  
验证平台：<https://mapi.zjzfw.gov.cn/web/mgop/gov-open/zj/2002199511/reserved/index.html#/verifyIndex>。  
3. 本证明为打印时48个月内的参保情况，如需打印48个月以上的，请至人工窗口办理。  
4. 本证明妥善保管，最终解释权由参保地社保经办机构所有。

打印时间：2025年06月02日





## 十三、 造价工程师-陈小珍

证书名称	证明文件
身份证	
毕业证书	







证书名称

证明文件



一级造价师  
证书

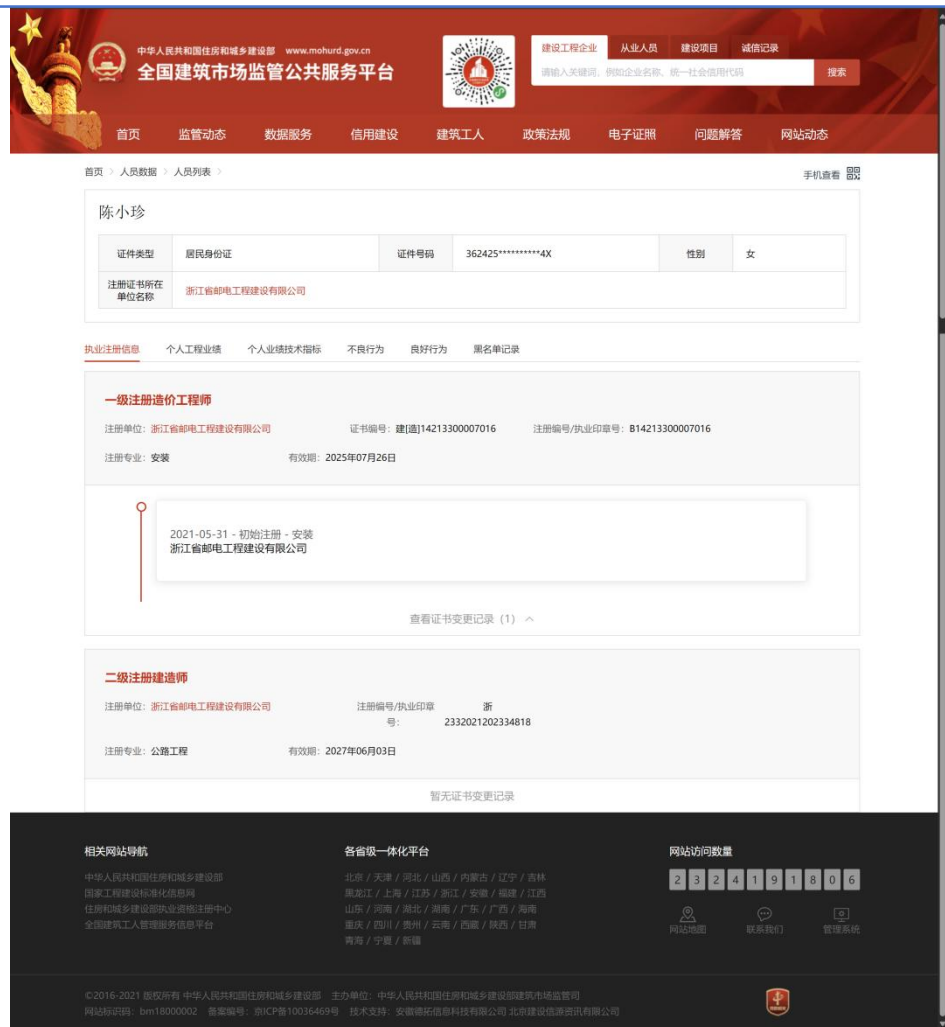



## 证书名称

## 证明文件

## 浙江省社会保险参保证明（个人专用）



共1页，第1页

姓名	陈小珍	社会保障号	36242519880901364X	证件类型	居民身份证	证件号码	36242519880901364X	性别	女		
参加社会保险基本情况											
险 种			养老保险			工伤保险		失业保险			
参保状态			参保缴费			参保缴费		参保缴费			
参保单位			浙江省邮电工程建设有限公司（10056870）								
出具证明前24个月缴费情况（2023年06月-2025年05月）											
年	月	单位编号	养老保险				失业保险				备注
			参保地	缴费基数(元)	个人缴费(元)	缴费状况	参保地	缴费基数(元)	个人缴费(元)	缴费状况	
2023	06	10056870	省本级	***14	***65.12	已到账	杭州市本级	***14	***54.07	已到账	
2023	07	10056870	省本级	***14	***65.12	已到账	杭州市本级	***14	***54.07	已到账	
2023	08	10056870	省本级	***14	***65.12	已到账	杭州市本级	***14	***54.07	已到账	
2023	09	10056870	省本级	***14	***65.12	已到账	杭州市本级	***14	***54.07	已到账	
2023	10	10056870	省本级	***14	***65.12	已到账	杭州市本级	***14	***54.07	已到账	
2023	11	10056870	省本级	***14	***65.12	已到账	杭州市本级	***14	***54.07	已到账	
2023	12	10056870	省本级	***14	***65.12	已到账	杭州市本级	***14	***54.07	已到账	
2024	01	10056870	省本级	***30	***70.4	已到账	杭州市本级	***30	***73.15	已到账	
2024	02	10056870	省本级	***30	***70.4	已到账	杭州市本级	***30	***73.15	已到账	
2024	03	10056870	省本级	***30	***70.4	已到账	杭州市本级	***30	***73.15	已到账	
2024	04	10056870	省本级	***30	***70.4	已到账	杭州市本级	***30	***73.15	已到账	
2024	05	10056870	省本级	***30	***70.4	已到账	杭州市本级	***30	***73.15	已到账	
2024	06	10056870	省本级	***30	***70.4	已到账	杭州市本级	***30	***73.15	已到账	
2024	07	10056870	省本级	***30	***70.4	已到账	杭州市本级	***30	***73.15	已到账	
2024	08	10056870	省本级	***30	***70.4	已到账	杭州市本级	***30	***73.15	已到账	
2024	09	10056870	省本级	***30	***70.4	已到账	杭州市本级	***30	***73.15	已到账	
2024	10	10056870	省本级	***30	***70.4	已到账	杭州市本级	***30	***73.15	已到账	
2024	11	10056870	省本级	***30	***70.4	已到账	杭州市本级	***30	***73.15	已到账	
2024	12	10056870	省本级	***30	***70.4	已到账	杭州市本级	***30	***73.15	已到账	
2025	01	10056870	省本级	***78	***54.24	已到账	杭州市本级	***78	***90.89	已到账	
2025	02	10056870	省本级	***78	***54.24	已到账	杭州市本级	***78	***90.89	已到账	
2025	03	10056870	省本级	***78	***54.24	已到账	杭州市本级	***78	***90.89	已到账	
2025	04	10056870	省本级	***78	***54.24	已到账	杭州市本级	***78	***90.89	已到账	
2025	05	10056870	省本级	***78	***54.24	未到账	杭州市本级	***78	***90.89	未到账	

社保证明

- 备注：1. 本证明已签署经国家电子政务外网浙江省电子认证注册的机构认证的电子印章，社保经办机构不再另行签章。
2. 本证明出具后3个月内可在“浙江政务服务网”进行网上验证，授权码：3174891118058361011，验证平台：<https://mapi.zjzfw.gov.cn/web/mgop/gov-open/zj/2002199511/reserved/index.html#/verify>。
3. 本证明为打印时48个月内的参保情况，如需打印48个月以上的，请至人工窗口办理。
4. 本证明妥善保管，最终解释权由参保地社保经办机构所有。

打印时间：2025年06月03日







#### 十四、 深化设计工程师-潘杰

证书名称	证明文件
身份证	
毕业证书	







证书名称	证明文件
职称证书	<div data-bbox="446 313 1340 1590"><p data-bbox="590 459 1189 593"><b>杭州市初中级专业技术职务 任职资格证书</b></p><p data-bbox="534 660 1252 694">此证表明持证人具备担任相应初中级专业技术职务的任职资格</p><div data-bbox="558 784 981 1041"><p>姓 名：潘杰</p><p>性 别：男</p><p>出 生 年 月：1985年10月8日</p><p>资 格 名 称：工程师</p><p>专 业 名 称：建筑电气（建筑智能化）</p><p>评委会名称：杭州市建设工程技术人员工程师资格评审委员会</p></div><div data-bbox="1069 795 1204 952"></div><p data-bbox="558 1153 901 1187">取得资格时间：2021年11月17日</p><p data-bbox="558 1198 917 1232">证 书 编 号：ZC3301202118045</p><p data-bbox="558 1243 1109 1276">查 询：浙江政务服务网(<a href="http://www.zjzfw.gov.cn">www.zjzfw.gov.cn</a>)</p><p data-bbox="558 1288 837 1321">在线验证码：OVWYVMPJ</p><div data-bbox="742 1332 885 1467"></div><p data-bbox="901 1433 1189 1467">发证时间：2021年12月27日</p><div data-bbox="1005 1310 1212 1512"></div></div>





## 证书名称

## 证明文件

## 浙江省社会保险参保证明（个人专用）



共1页，第1页

姓名	潘杰	社会保障号	330183198510083811	证件类型	居民身份证	证件号码	330183198510083811	性别	男		
参加社会保险基本情况											
险 种			养老保险			工伤保险		失业保险			
参保状态			参保缴费			参保缴费		参保缴费			
参保单位			浙江省邮电工程建设有限公司（10056870）								
出具证明前24个月缴费情况（2023年06月-2025年05月）											
年	月	单位编号	养老保险				失业保险				备注
			参保地	缴费基数(元)	个人缴费(元)	缴费状况	参保地	缴费基数(元)	个人缴费(元)	缴费状况	
2023	06	10056870	省本级	10938	875.04	已到账	杭州市本级	10938	54.69	已到账	
2023	07	10056870	省本级	10938	875.04	已到账	杭州市本级	10938	54.69	已到账	
2023	08	10056870	省本级	10938	875.04	已到账	杭州市本级	10938	54.69	已到账	
2023	09	10056870	省本级	10938	875.04	已到账	杭州市本级	10938	54.69	已到账	
2023	10	10056870	省本级	10938	875.04	已到账	杭州市本级	10938	54.69	已到账	
2023	11	10056870	省本级	10938	875.04	已到账	杭州市本级	10938	54.69	已到账	
2023	12	10056870	省本级	10938	875.04	已到账	杭州市本级	10938	54.69	已到账	
2024	01	10056870	省本级	10632	850.56	已到账	杭州市本级	10632	53.16	已到账	
2024	02	10056870	省本级	10632	850.56	已到账	杭州市本级	10632	53.16	已到账	
2024	03	10056870	省本级	10632	850.56	已到账	杭州市本级	10632	53.16	已到账	
2024	04	10056870	省本级	10632	850.56	已到账	杭州市本级	10632	53.16	已到账	
2024	05	10056870	省本级	10632	850.56	已到账	杭州市本级	10632	53.16	已到账	
2024	06	10056870	省本级	10632	850.56	已到账	杭州市本级	10632	53.16	已到账	
2024	07	10056870	省本级	10632	850.56	已到账	杭州市本级	10632	53.16	已到账	
2024	08	10056870	省本级	10632	850.56	已到账	杭州市本级	10632	53.16	已到账	
2024	09	10056870	省本级	10632	850.56	已到账	杭州市本级	10632	53.16	已到账	
2024	10	10056870	省本级	10632	850.56	已到账	杭州市本级	10632	53.16	已到账	
2024	11	10056870	省本级	10632	850.56	已到账	杭州市本级	10632	53.16	已到账	
2024	12	10056870	省本级	10632	850.56	已到账	杭州市本级	10632	53.16	已到账	
2025	01	10056870	省本级	11661	932.88	已到账	杭州市本级	11661	58.31	已到账	
2025	02	10056870	省本级	11661	932.88	已到账	杭州市本级	11661	58.31	已到账	
2025	03	10056870	省本级	11661	932.88	已到账	杭州市本级	11661	58.31	已到账	
2025	04	10056870	省本级	11661	932.88	已到账	杭州市本级	11661	58.31	已到账	
2025	05	10056870	省本级	11661	932.88	未到账	杭州市本级	11661	58.31	未到账	

备注：1. 本证明已签署经国家电子政务外网浙江省电子认证注册的机构认证的电子印章，社保经办机构不再另行签章。  
2. 本证明出具后3个月内可在“浙江政务服务网”进行网上验证，授权码：3174893970741622224，  
验证平台：<https://mapi.zjzfw.gov.cn/web/mgop/gov-open/zj/2002199511/reserved/index.html#/verify>。  
3. 本证明为打印时48个月内的参保情况，如需打印48个月以上的，请至人工窗口办理。  
4. 本证明妥善保管，最终解释权由参保地社保经办机构所有。

打印时间：2025年06月03日







## 十五、 BIM 工程师-葛益峰

证书名称	证明文件
身份证	
BIM 高级工程师	







## 证书名称

## 证明文件

## 浙江省社会保险参保证明（个人专用）



共1页，第1页

姓名	葛益峰	社会保障号	320481198612275437	证件类型	居民身份证	证件号码	320481198612275437	性别	男		
参加社会保险基本情况											
险 种			养老保险			工伤保险		失业保险			
参保状态			参保缴费			参保缴费		参保缴费			
参保单位			浙江省邮电工程建设有限公司（10056870）								
出具证明前24个月缴费情况（2023年06月-2025年05月）											
年	月	单位编号	养老保险				失业保险				备注
			参保地	缴费基数(元)	个人缴费(元)	缴费状况	参保地	缴费基数(元)	个人缴费(元)	缴费状况	
2023	06	10056870	省本级	24060	1924.80	已到账	杭州市本级	24060	120.31	已到账	
2023	07	10056870	省本级	24060	1924.80	已到账	杭州市本级	24060	120.30	已到账	
2023	08	10056870	省本级	24060	1924.80	已到账	杭州市本级	24060	120.30	已到账	
2023	09	10056870	省本级	24060	1924.80	已到账	杭州市本级	24060	120.30	已到账	
2023	10	10056870	省本级	24060	1924.80	已到账	杭州市本级	24060	120.30	已到账	
2023	11	10056870	省本级	24060	1924.80	已到账	杭州市本级	24060	120.30	已到账	
2023	12	10056870	省本级	24060	1924.8	已到账	杭州市本级	24060	120.3	已到账	
2024	01	10056870	省本级	24930	1994.4	已到账	杭州市本级	24930	124.65	已到账	
2024	02	10056870	省本级	24930	1994.4	已到账	杭州市本级	24930	124.65	已到账	
2024	03	10056870	省本级	24930	1994.4	已到账	杭州市本级	24930	124.65	已到账	
2024	04	10056870	省本级	24930	1994.4	已到账	杭州市本级	24930	124.65	已到账	
2024	05	10056870	省本级	24930	1994.4	已到账	杭州市本级	24930	124.65	已到账	
2024	06	10056870	省本级	24930	1994.4	已到账	杭州市本级	24930	124.65	已到账	
2024	07	10056870	省本级	24930	1994.4	已到账	杭州市本级	24930	124.65	已到账	
2024	08	10056870	省本级	24930	1994.4	已到账	杭州市本级	24930	124.65	已到账	
2024	09	10056870	省本级	24930	1994.4	已到账	杭州市本级	24930	124.65	已到账	
2024	10	10056870	省本级	24930	1994.4	已到账	杭州市本级	24930	124.65	已到账	
2024	11	10056870	省本级	24930	1994.4	已到账	杭州市本级	24930	124.65	已到账	
2024	12	10056870	省本级	24930	1994.4	已到账	杭州市本级	24930	124.65	已到账	
2025	01	10056870	省本级	24930	1994.4	已到账	杭州市本级	24930	124.65	已到账	
2025	02	10056870	省本级	24930	1994.4	已到账	杭州市本级	24930	124.65	已到账	
2025	03	10056870	省本级	24930	1994.4	已到账	杭州市本级	24930	124.65	已到账	
2025	04	10056870	省本级	24930	1994.4	已到账	杭州市本级	24930	124.65	已到账	
2025	05	10056870	省本级	24930	1994.4	未到账	杭州市本级	24930	124.65	未到账	

社保证明

- 备注：1. 本证明已签署经国家电子政务外网浙江省电子认证注册的机构认证的电子印章，社保经办机构不再另行签章。  
2. 本证明出具后3个月内可在“浙江政务服务网”进行网上验证，授权码：3174889752130282584。  
验证平台：<https://mapi.zjzfw.gov.cn/web/mgop/gov-open/zj/2002199511/reserved/index.html#/verify>  
3. 本证明为打印时48个月内的参保情况，如需打印48个月以上的，请至人工窗口办理。  
4. 本证明妥善保管，最终解释权由参保地社保经办机构所有。

打印时间：2025年06月03日

