

标段编号：2505-440305-04-01-595878001001

# 深圳市建设工程施工招标投标 文件

标段名称：北环大道（科苑立交至北环月亮湾跨线桥段）中间带绿化  
整治项目工程

投标文件内容：资信标文件

投标人：深圳市国艺园林建设有限公司

日期：2025年07月30日



## 资信标要求一览表（如有）

| 序号 | 资信要素名称            | 有关要求或说明  |
|----|-------------------|--|
| 1  | 投标人基本情况<br>(不评审)  | <p>投标人须填报《投标人基础信息情况表》。 2、投标人须提供《建设工程不转包挂靠承诺书》及《拟投入项目管理班子人员不得更换承诺书》、《无行贿犯罪记录承诺书》、《供应商廉洁自律承诺书》。 证明文件： 1、须提供《投标人基础信息情况表》。 2、须提供由法定代表人签署的《建设工程不转包挂靠承诺书》及《拟投入项目管理班子人员不得更换承诺书》和加盖投标人公章的扫描件。 3、投标人出具近 3 年《无行贿犯罪记录承诺书》。 4、投标人提供《供应商廉洁自律承诺书》。</p> <p><b>【格式详见第三章附件】</b></p> |
| 2  | 项目管理团队配备<br>(不评审) | <p>需提供拟投入项目团队人员情况汇总表； 2、拟派的项目团队人员需提供人员资格证明文件、职称证书及近 3 个月社保等相关证明文件。<b>【格式详见第三章附件】</b></p>   |
| 3  | 企业业绩（不评审）         | <p>投标人提供近五年（自截标之日起倒推，未完工项目以合同签订时间为准，竣工项目以交（竣）工验收材料最晚时间为准）自认为最具代表性的同类工程业绩, 不超过 3 项, 超过 3 项取前 3 项, 需列表说明。<b>【格式详见第三章附件】</b></p>  |
| 4  | 项目负责人业绩<br>(不评审)  | <p>投标人提供近五年（自截标之日起倒推，竣工项目以交（竣）工验收材料最晚时间为准）项目负责人自认为最具代表性的业绩。不超过 3 项, 超过 3 项取前 3 项, 需列表说明。<b>【格式详见第三章附件】</b></p>   |
| 5  | 企业履约评价<br>(不评审)   | <p>投标人提供近五年（自截标之日起倒推）所承接项目的履约评价情况, 不超过 3 项, 超过 3 项取前 3 项, 需列表说明。<b>【格式详见第三章附件】</b></p>   |
| 6  | 企业不良行为记           | <p>投标人的不良行为记录情况按以下网站查询为准： （1）全国</p>  |





|  |          |   |
|--|----------|---|
|  | 录情况（不评审） | 建筑市场监管公共服务平台-信用建设-不良行为<br><a href="http://jzsc.mohurd.gov.cn/home">http://jzsc.mohurd.gov.cn/home</a> ； （2）中国执行信息公开网-综合查询被执行人 <a href="http://zxgk.court.gov.cn/">http://zxgk.court.gov.cn/</a> ； （3）深圳市住房与建设局官网-行政处罚+红色警示+建筑市场劳资纠纷曝光台 <a href="http://zjj.sz.gov.cn/bsfw/cxzy/">http://zjj.sz.gov.cn/bsfw/cxzy/</a> ； （4）信用中国 <a href="https://www.creditchina.gov.cn/">https://www.creditchina.gov.cn/</a> 注：此处无需投标单位提供，由招标人自查。 |
|  |          |   |

备注：资信要素不进行评审，真实性通过公示予以监督。



## 一、投标人基本情况（不评审）

表一、投标人基础信息情况表

| 序号 | 资信要素     | 有关要求或说明  | 证明文件要求   | 基本情况汇总<br>(投标人如实填写)   | 响应页码    |
|----|----------|--|--|---|---------|
| 1  | 企业基本情况   | 企业基本情况   | 提供营业执照扫描件及资质证书等  | 资质等级：<br>1、市政公用工程施工总承包壹级<br>2、风景园林工程设计专项甲级<br>3、建筑工程施工总承包二级   | P3-12   |
| 2  | 项目管理团队配备 | 提供项目管理团队配备情况表及证明材料                             | 1、需提供拟投入项目团队人员情况汇总表；<br>2、拟派的项目团队人员需提供人员资格证明文件、职称证书及近 3 个月社保等相关证明文件。   | 项目管理团队配备共 <u>16</u> 人。  | P17-73  |
| 3  | 企业业绩     | 投标人近五年（自截标之日起倒推）同类工程业绩情况（不超过 3 项，超过 3 项计前 3 项） | 1、已竣工项目需提供项目中标通知书（如有）、竣工验收报告（包括：验收合格页、验收合格日期页）、合同关键页扫描件（合同封面、关键页须体现工程造价、工程施工主要内容、合同签订时间、盖章页），以竣工报告时间为准。<br>2、在建项目需提供项目中标通知书（如有）、合同关键页扫描件（合同封面、关键页须体现工程造价、工程施工主要内容、合同签订时间、盖章页），以施工合同签订时间为准。 | 1、项目名称：柳州市北进路（北外环路至古灵大道）景观提升工程，合同金额：11616.853759 万元（具体金额），合同签订日期：2018 年 11 月 23 日/竣工日期：2021 年 12 月 7 日；<br>2、项目名称：桂庙路快速化改造（一期）工程-绿化标，合同金额：4823.762763 万元（具体金额），合同签订日期：2020 年 7 月 8 日/竣工日期：2022 年 2 月 15 日；<br>3、项目名称：福田区范围轨道交通 3 号线三期（南延）、6 号线二期绿化恢复工程（I 标段），合同金额：4426.695005 万元（具体金额），合同签订日期：2021 年 6 月 30 日/竣工日期：2022 年 4 月 22 日；<br>4、项目名称：光明区轨道 6 号线绿化恢复项目—光明大道段、高架公园，合同金额：4404.725289 万元（具体金额），合同签订日期：2020 年 4 月 24 日/竣工日期：2022 年 1 月 5 日；<br>5、项目名称：双凤经开区 2022 年春季道路绿化工程，合同金额：3767.2584 万元（具体金额），合同 | P74-132 |



|   |         |   |   |  |          |
|---|---------|---|---|--|----------|
|   |         |   |   | 签订日期:2022年3月1日/竣工日期:2022年6月3日;   |          |
| 4 | 项目负责人业绩 | 投标人近五年(自截标之日起倒推)项目负责人自认为最具代表性的业绩。(不超过3项,超过3项计前3项) | 1、已竣工项目需提供项目中标通知书(如有)、竣工验收报告(包括:验收合格页、验收合格日期页)、合同关键页扫描件(合同封面、关键页须体现工程造价、工程施工主要内容、合同签订时间、盖章页),以竣工报告时间为准。注:合同或中标通知书或竣工验收报告,其中一项应体现项目负责人姓名和担任项目经理或项目负责人职位。 | 项目负责人姓名:刘玉纯。<br>1、项目名称:福海街道福州大道沿线花园路口及景观节点建设工程(施工),合同金额:149.2389万元(具体金额),竣工日期:2020年10月15日;<br>2、项目名称:荔园路与工业七路等花园路口建设工程,合同金额:92.47万元(具体金额),竣工日期:2021年2月4日;<br>3、项目名称:2021年龙岗区龙岗河流域、观澜河流域、深圳河流域水务工程(碧道建设部分)龙岗河干流碧道示范段绿化工程I标段,合同金额:3466.180135万元(具体金额),竣工日期:2024年7月24日;   | P133-175 |
| 5 | 履约评价    | 投标人提供近五年(自截标之日起倒推)所承接项目的履约评价情况(不超过3项,超过3项计前3项)    | 提供履约评价证明扫描件(须由建设单位盖章,并体现评价等级及评价时间)。   | 1、项目名称:三一云都产业园(一期)园林景观工程,建设单位:深圳市三一科技有限公司,评价等级:优秀,评价日期:2022年7月19日;<br>2、项目名称:深铁懿府4号地块园林景观工程,建设单位:深圳地铁前海国际发展有限公司,评价等级:优秀,评价日期:2024年3月1日;<br>3、项目名称:侨香六道及周边环境整治项目总承包工程,建设单位:华润置地城市运营管理(深圳)有限公司,评价等级:优秀,评价日期:2023年8月28日;<br>4、项目名称:深业山水东城花园项目(1-6栋)园林景观工程,建设单位:深圳市农科东城置业有限公司,评价等级:优秀,评价日期:2024年3月1日;<br>5、项目名称:侨香路两侧园林绿化提升工程(一标段),建设单位:深圳市福田区城市管理和综合执法局,评价等级:优秀,评价日期:2021年12月31日; | P176-181 |



提示：1、为方便招标人整理汇总各投标人资信标信息，投标人编制业绩文件时应参照按上述汇总表如实填写（无需盖章）及提供有关证明资料（可根据填报内容相应扩展），并对其表格数据负责。投标人应遵循诚实信用原则，存在弄虚作假或隐瞒违规事实参与投标的行为，一经查实，将按相关规定处理。

2、具体要求详见《资信标要求一览表》（不评审），所有附件资料必须清晰可见（扫描精度在 100DPI 及以上），如未按要求提供上述表格且填报资料或填报资料与证明材料扫描件不符或扫描件模糊不清，招标人可作无效资料处理。



## 1、营业执照

|  |                               |  |
|--|-------------------------------|--|
|   |                               |  |
| 统一社会信用代码<br>9144030071525395XJ   | <b>营 业 执 照</b><br>(副 本)       |   |
| 名 称 深圳市国艺园林建设有限公司  | 类 型 有限责任公司                    | 成 立 日 期 1999年12月08日  |
| 法定代表人 吴耀珊  | 住 所 深圳市福田区福保街道市花路长富金茂大厦1号楼49层 |  |
| 重 要 提 示<br>1. 商事主体的经营范围由章程确定。经营范围中属于法律、法规规定应当经批准的项目，取得许可审批文件后方可开展相关经营活动。<br>2. 商事主体经营范围和许可审批项目等有关企业信用事项及年报信息和其他信用信息，请登录左下角的国家企业信用信息公示系统或扫描右上方的二维码查询。<br>3. 各类商事主体每年须于成立周年之日起两个月内，向商事登记机关提交上一自然年度的年度报告。企业应当按照《企业信息公示暂行条例》第十条的规定向社会公示企业信息。 |                               |  |
| 登 记 机 关  |                               |  |
| 2025 年 06 月 17 日   |                               |  |

国家企业信用信息公示系统网址: <http://www.gsxt.gov.cn> 国家市场监督管理总局监制





## 深圳市市场监督管理局商事主体登记及备案信息查询单

[基本信息](#)
[许可经营信息](#)
[股东信息](#)
[成员信息](#)
[变更信息](#)
[股权质押信息](#)
[法院冻结信息](#)
[经营异常信息](#)
[严重违法失信信息](#)

### 深圳市国艺园林建设有限公司的基本信息

|             |   |
|-------------|---|
| 统一社会信用代码:   | 9144030071525395XJ  |
| 注册号:        | 440301103176525   |
| 商事主体名称:     | 深圳市国艺园林建设有限公司   |
| 住所:         | 深圳市福田区福保街道市花路长富金茂大厦1号楼49层   |
| 法定代表人:      | 吴耀珊   |
| 认缴注册资本(万元): | 13800   |
| 经济性质:       | 有限责任公司  |
| 成立日期:       | 1999-12-08  |
| 营业期限:       | 永续经营  |
| 核准日期:       | 2025-06-17  |
| 年报情况:       | 2013年报已公示、2014年报已公示、2015年报已公示、2016年报已公示、2017年报已公示、2018年报已公示、2019年报已公示、2020年报已公示、2021年报已公示、2022年报已公示、2023年报已公示 |
| 主体状态:       | 开业(存续)  |
| 分支机构:       | 深圳市国艺园林建设有限公司长丰分公司(开业(存续)), 深圳市国艺园林建设有限公司望城分公司(注销)  |
| 备注:         |   |



## 深圳市市场监督管理局商事主体登记及备案信息查询单

基本信息 许可经营信息 股东信息 成员信息 变更信息 股权质押信息 法院冻结信息 经营异常信息 严重违法失信信息

### 深圳市国艺园林建设有限公司的许可经营信息

|         |  |
|---------|--|
| 一般经营项目: | 城市园林绿化壹级;可承揽各种规模以及类型的园林绿化工程;可承揽园林绿化工程中的整地、栽植、建筑及小品、花坛、园路、水系、喷泉、假山、雕塑、广场铺装、驳岸、桥梁、码头等园林设施及设备安装项目;可承揽各种规模以及类型的园林绿化综合性养护管理工程;荒山造林(以上均凭资质证书经营);清洁服务,从事城市生活垃圾经营性清扫、搜集及运输、消杀服务、除四害服务(不含限制项目);白蚁、红火蚁的防治;温室大棚、滴灌系统、园林智能化系统配套设施的设计与施工;园林快速繁殖植物的防治;古树的移植、复壮;市政公用工程施工;装饰装修工程设计与施工;体育场地设施的上门安装;园林绿化的设计;肥料产品、城市园林植物材料、园林物资设备及材料的销售;国内贸易;园林植物的研发、园林花木的购销;化肥购销;花卉辅助设备配件及辅助材料、花卉种子及花卉种苗的购销;园林花卉展览;物业管理;薇甘菊防治。(法律、行政法规、国务院决定禁止的项目除外,限制的项目须取得许可后方可经营)。劳务派遣。停车场的运营管理,停车服务。 |
| 许可经营项目: | 以下项目涉及应取得许可审批的,须凭相关审批文件方可经营:<br>可从事园林绿化苗木、花卉、盆景、草坪的培育、生产和经营;可从事园林绿化技术咨询、培训和信息服务。   |

## 深圳市市场监督管理局商事主体登记及备案信息查询单

基本信息 许可经营信息 股东信息 成员信息 变更信息 股权质押信息 法院冻结信息 经营异常信息 严重违法失信信息

### 深圳市国艺园林建设有限公司股东信息

| 股东名称 | 出资额(万元) | 股东属性 | 股东类别  |
|------|---------|------|-------|
| 韦艳荣  | 50      | 自然人  | 自然人股东 |
| 钟观永  | 13750   | 自然人  | 自然人股东 |



## 深圳市市场监督管理局商事主体登记及备案信息查询单

基本信息 许可经营信息 股东信息 成员信息 变更信息 股权质押信息 法院冻结信息 经营异常信息 严重违法失信信息

### 深圳市国艺园林建设有限公司的成员信息

| 姓名  | 职务 | 产生方式 |
|-----|----|------|
| 吴耀珊 | 经理 | 任命   |
| 吴耀珊 | 董事 | 任命   |
| 李文洪 | 监事 | 选举   |





## 2、资质证书

|   |   |
|---|---|
|      |   |
| <b>建筑业企业资质证书</b><br>(副本)  |   |
| 企业名称: 深圳市国艺园林建设有限公司   |   |
| 详细地址: 深圳市福田区福保街道市花路长富金茂大厦1号楼49层   |   |
| 统一社会信用代码<br>(或营业执照注册号): 9144030071525395XJ  | 法定代表人: 吴耀珊  |
| 注册资本: 13800万元人民币  | 经济性质: 有限责任公司  |
| 证书编号: D144139264  | 有效期: 2028年12月22日  |
| 资质类别及等级:<br>市政公用工程施工总承包壹级。<br>*****   |   |
|    | <br>发证机关:<br>2025 年 7 月 3 日<br>中华人民共和国住房和城乡建设部制 |
| 全国建筑市场监管公共服务平台查询网址: <a href="http://jzsc.mohurd.gov.cn">http://jzsc.mohurd.gov.cn</a> |   |
| NO.DF 00088913  |   |









## 建筑业企业资质证书

证书编号: D244826960

企 业 名 称: 深圳市国艺园林建设有限公司

统一社会信用代码: 9144030071525395XJ

法 定 代 表 人: 吴耀珊

注 册 地 址: 深圳市福田区福保街道市花路长富金茂大厦1号楼49层

有 效 期: 至2025年10月01日  
(请扫码查看各项资质有效期)

资 质 等 级: 建筑工程施工总承包二级  
\*\*\*\*\*



先关注广东省住房和城乡建设厅微信公众号, 进入“粤建办事”扫码查验



发证机关: 广东省住房和城乡建设厅

发证日期: 2023年07月08日

全国建筑市场监管公共服务平台查询网址: <http://jzsc.mohurd.gov.cn>  
广东省建设行业数据开放平台查询网址: <https://skypg.gdic.net>



表二、建设工程不转包挂靠承诺书

|             |   |
|-------------|---|
| 建设项目名称      | 北环大道（科苑立交至北环月亮湾跨线桥段）中间带绿化整治项目工程   |
| 建设单位        | 深圳市南山区城市管理和综合执法局  |
| 投标单位        | 深圳市国艺园林建设有限公司   |
| 工程详细地址      | 深圳市南山区北环大道中间带，西起月亮湾大道-东至科苑立交龙门架标牌   |
| 不转包挂靠的承诺    | <p>我司承诺：我司严格遵守《深圳市制止建设工程转包、违法分包及挂靠规定》[市政府令（第 104 号）]及住建部《建筑工程施工转包违法分包等违法行为认定查处管理办法（试行）》（建市[2014]118号）（上述办法及规定如有更新，则以更新后的办法及规定为准），本工程不得转包、挂靠、违法分包。若我司存在上述违法行为，招标人有权取消我司的中标资格或单方面解除合同。</p>  |
| 投标单位盖章      | <p>单位（公章）：深圳市国艺园林建设有限公司 时间：2025.7.30</p>    |
| 投标单位法定代表人签章 | <p>本人作为投标单位的法定代表人郑重申明，本人已对本单位的上述承诺进行核实，本人确保该承诺真实、有效，如有虚假，本人愿意承担一切法律责任。</p> <p>法定代表人：  时间：2025.7.30</p> |





表三、拟投入项目管理班子人员不得更换承诺书

|                    |  |
|--------------------|--|
| 建设项目名称             | 北环大道（科苑立交至北环月亮湾跨线桥段）中间带绿化整治项目工程  |
| 建设单位               | 深圳市南山区城市管理和综合执法局   |
| 投标单位               | 深圳市国艺园林建设有限公司  |
| 工程详细地址             | 深圳市南山区北环大道中间带，西起月亮湾大道-东至科苑立交龙门架标牌  |
| 拟投入项目管理班子人员不得更换的承诺 | <p>我司承诺：</p> <p>1. 严格按照招标文件的要求配备包括项目负责人（项目经理）等项目管理班子的核心成员，并及时任命与投标文件所载项目管理班子一致的核心成员，确保及时到岗到位。</p> <p>2. 原则上项目管理班子核心成员不得更换，如确需更换，则必须取得招标人书面同意，且除死亡、刑拘不能履行职责及招标人要求更换的情况外，还需支付违约金。</p>      |
| 投标单位盖章             | <p>单位（公章）：深圳市国艺园林建设有限公司 时间：2025.7.30</p>   |
| 投标单位法定代表人签章        | <p>本人作为投标单位的法定代表人郑重申明，本人已对本单位的上述承诺进行核实，本人确保该承诺真实、有效，如有虚假，本人愿意承担一切法律责任。</p> <p>法定代表人  时间：2025.7.30</p> |



### 无行贿犯罪记录承诺书

致深圳市南山区城市管理和综合执法局：

我方承诺，近 3 年内（从招标公告发布之日起倒算），我公司法人：9144030071525395XJ（统一社会信用代码或营业执照注册号），法定代表人：吴耀珊、441721198309102128（姓名，身份证号），均无行贿犯罪记录。

若贵方核查出我方存在行贿犯罪记录的，贵方有权取消我方中标资格。我方愿意承担一切法律责任。

单位（公章）：深圳市国艺园林建设有限公司

法定代表人（签署）



时间：2025. 7. 30

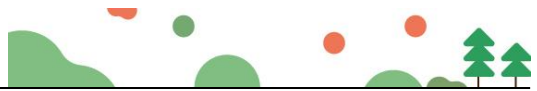

### 表九、供应商廉洁自律承诺书

为进一步增强廉洁自律意识，规范自身廉洁从业行为，我司做出以下承诺：

一、不得以任何理由向招标单位及相关单位工作人员及其亲属提供可能影响客观、公正的宴请、礼金、礼品等不正当利益。

二、不得以任何理由为招标单位及相关单位工作人员报销应由个人支付的费用。

三、不邀请招标单位及相关单位工作人员参加旅游、健身、娱乐等活动及出入私人会所等高档场所。

四、不为招标单位及相关单位工作人员及其亲属接受他人利益输送创造条件或提供便利。

五、不安排与招标单位及相关单位工作人员有近亲属关系的员工从事同一项目的对接或管理工作。

六、不与其他供应商相互串标、不采取任何手段排挤其他供应商参与招标单位采购项目的公平竞争。

七、我司若中标，绝不在材料设备、工程变更等合同履行环节弄虚作假，谋取不当利益。

八、不与招标单位及相关单位工作人员一起进行麻将等赌博或有利益输送性质的活动。

九、全力配合招标单位信访调查、检查及回访工作，不提供虚假信息。

对于招标单位及相关单位工作人员提出的吃、拿、卡、要等违纪违法问题，须及时向深圳市南山区城市管理和综合执法局纪检监察部门举报。

单位名称（盖章）：深圳市国艺园林建设有限公司

法定代表人或授权委托人（签字）

日期：2025 年 7 月 30 日



## 二、项目管理团队配备（不评审）

表五：项目管理团队配备情况表

| 职务     | 姓名  | 职称    | 上岗资格证明         |        |  |      |
|--------|-----|-------|----------------|--------|--|------|
|        |     |       | 证书名称           | 级别     | 证号   | 专业   |
| 项目经理   | 刘玉纯 | 高级工程师 | 高级工程师证         | 高级     | 2203001067685                              | 园林   |
| 技术负责人  | 吴艺豪 | 工程师   | 工程师证           | 中级     | 2503003232207                              | 园林   |
| 项目副经理  | 黎铝冰 | 助理工程师 | 工程师证           | 助理级    | 2203006067200                              | 园林   |
| 生产经理   | 陈泽帆 | 助理工程师 | 工程师证           | 助理级    | 2003046004897                              | 施工管理 |
| 安全负责人  | 缪毓锋 | 助理工程师 | 安全生产考核合格证/工程师证 | C3/助理级 | 粤建安 C3(2020)0043679 /2203006067177         | 园林   |
| 质量负责人  | 陈鏖宇 | 助理工程师 | 工程师证           | 助理级    | 2003046004897                              | 施工管理 |
| 园林工程师  | 叶子畅 | 工程师   | 工程师证           | 中级     | 2503003232088                              | 园林   |
| 给排水工程师 | 蒋天国 | 工程师   | 工程师证           | 中级     | 130501201299                               | 给排水  |
| 电气工程师  | 张东旭 | 工程师   | 工程师证           | 高级     | 2022B10685                                 | 电气   |
| 造价工程师  | 叶明雄 | 工程师   | 造价工程师证/工程师证    | 一级/中级  | 建[造]11204400002494/ 粤中职证字第 1703003003467 号 | 土建   |
| 安全员    | 贾斌  | /     | 安全生产考核合格证      | C3     | 粤建安 C3(2021)0133372                        | /    |
| 资料员    | 朱定银 | /     | 资料员证           | /      | 0442110900007000011                        | /    |
| 施工员    | 滕金松 | /     | 施工员证           | /      | 0442210400007000011                        | /    |
| 材料员    | 谢耿伟 | /     | 材料员证           | /      | 0442111100007000010                        | /    |
| 资料员    | 甘斯华 | /     | 资料员证           | /      | 0442311400007000339                        | /    |
| 劳资专管员  | 陈雨  | /     | 劳务员证           | /      | 0442111300007000014                        | /    |

提示：要求附对应人员资格证书及近三个月社保等相关证明文件。





项目经理—刘玉纯

表七：项目负责人的简历表

投标人：深圳市国艺园林建设有限公司

|                                   |   |    |              |               |              |      |          |      |       |      |
|-----------------------------------|---|----|--------------|---------------|--------------|------|----------|------|-------|------|
| 姓名                                | 刘玉纯   | 性别 | 女            | 年龄            | 35岁          | 学历   | 本科       | 职称   | 高级工程师 |      |
| 毕业院校                              | 广东海洋大学  |    |              | 毕业时间          | 2013. 6. 29  |      | 所学专业     | 园林   |       |      |
| 工程建设行业工作年限                        | 12 年  |    |              | 投标人企业工作年限     |              | 12 年 | 技术特长     | 管理协调 |       |      |
| 执业资格类型                            | /   |    |              | 执业资格证书编号及注册专业 |              |      |          | /    |       |      |
| 工作经历                              | 2013 年毕业后便于深圳市国艺园林建设有限公司从事园林工程建设工作，现任职深圳市国艺园林建设有限公司的项目经理  |    |              |               |              |      |          |      |       |      |
| 拟派项目负责人自认为最具代表性的业绩合计项。（数量上限为 3 项） |   |    |              |               |              |      |          |      |       |      |
| 序号                                | 合同工程名称  |    | 合同金额（万元）     |               | 竣工时间         |      | 项目类别     |      | 项目所在地 | 担任职位 |
| 1                                 | 福海街道福州大道沿线花园路口及景观节点建设工程（施工）                               |    | 149. 2389    |               | 2020. 10. 15 |      | 园林绿化道路工程 |      | 深圳市   | 项目经理 |
| 2                                 | 荔园路与工业七路等花园路口建设工程   |    | 92. 47       |               | 2021. 2. 4   |      | 园林绿化道路工程 |      | 深圳市   | 项目经理 |
| 3                                 | 2021 年龙岗区龙岗河流域、观澜河流域、深圳河流域水务工程(碧道建设部分)龙岗河干流碧道示范段绿化工程 I 标段 |    | 3466. 180135 |               | 2024. 7. 24  |      | 园林绿化碧道工程 |      | 深圳市   | 项目经理 |

注：



1、投标人提供近五年（自截标之日起倒推，未完工项目以合同签订时间为准，竣工项目以交（竣）工验收材料最晚时间为准）项目负责人自认为最具代表性的业绩。不超过 3 项，超过 3 项取前 3 项，需列表说明。

2、已竣工项目需提供项目中标通知书（如有）、竣工验收报告（包括：验收合格页、验收合格日期页）、合同关键页扫描件（合同封面、关键页须体现工程造价、工程施工主要内容、合同签订时间、盖章页），以竣工报告时间为准。注：合同或中标通知书或竣工验收报告，其中一项应体现项目负责人姓名和担任项目经理或项目负责人职位。

### 项目经理（建造师）简历表（每个项目只能一个，必填项）

|                  |   |                |                      |       |             |
|------------------|---|----------------|----------------------|-------|-------------|
| 姓名               | 刘玉纯   | 性 别            | 女                    | 年 龄   | 35 岁        |
| 职务               | 项目经理  | 职 称            | 高级工程师                | 学 历   | 本科          |
| 证件类型             | 身份证   | 证件号码           | 441323199001270761   | 手机号码  | 15019480920 |
| 参加工作时间           | 12 年  |                | 从事项目经理（建造师）年限        | 8 年   |             |
| 项目经理（建造师）资格证书编号  |   | 2403001188182  |                      |       |             |
| 在建和已完工程项目情况      |   |                |                      |       |             |
| 建设单位             | 项目名称  | 建设规模           | 开、竣工日期               | 在建或已完 | 工程质量        |
| 深圳市宝安区福海街道办事处    | 福海街道福洲大道沿线花园路口及景观节点建设工程（施工）                               | 149.2389 万元    | 2020.10.9-2020.10.15 | 已完    | 合格          |
| 深圳市南山区城市管理和综合执法局 | 荔园路与工业七路等花园路口建设工程   | 92.47 万元       | 2021.1.6-2021.2.4    | 已完    | 合格          |
| 华润（深圳）有限公司       | 2021 年龙岗区龙岗河流域、观澜河流域、深圳河流域水务工程（碧道建设部分）龙岗河干流碧道示范段绿化工程 I 标段 | 3466.180135 万元 | 2022.3.1-2024.7.24   | 已完    | 合格          |



# 广东省职称证书

姓名：刘玉纯

身份证号：441323199001270761



职称名称：高级工程师

专业：园林

级别：副高

取得方式：职称评审

通过时间：2024年5月17日

评审组织：深圳市林业专业高级职称评审委员会

证书编号：2403001188182

发证单位：深圳市人力资源和社会保障局

发证时间：2024年8月19日





普通高等学校

**毕业证书**

学生 **刘玉纯** 性别 **女**，一九九〇年一月二十七日生，于一九九九年九月至二〇一三年六月在本校 **园林** 专业四年制本科学习，修完教学计划规定的全部课程，成绩合格，准予毕业。

校 名： **广东海洋大学** 校（院）长： **何良**

证书编号： **105661201305001039** 二〇一三年六月二十九日

查询网址： <http://www.chsi.com.cn>

广东省教育厅监制





## 深圳市社会保险历年参保缴费明细表（个人）

姓名：刘玉纯

社保电脑号：635906692

身份证号码：441323199001270761

页码：1

参保单位名称：深圳市国艺园林建设有限公司

单位编号：60000406

计算单位：元

| 缴费年  | 月  | 单位编号     | 养老保险    |         |        | 医疗保险 |        |         | 生育     |    |        | 工伤保险  |      | 失业保险  |       |      |
|------|----|----------|---------|---------|--------|------|--------|---------|--------|----|--------|-------|------|-------|-------|------|
|      |    |          | 基数      | 单位交     | 个人交    | 险种   | 基数     | 单位交     | 个人交    | 险种 | 基数     | 单位交   | 基数   | 单位交   | 个人交   | 个人交  |
| 2024 | 08 | 60000406 | 4492.0  | 673.8   | 359.36 | 1    | 6475   | 323.75  | 129.5  | 1  | 6475   | 32.38 | 3000 | 18.0  | 3000  | 24.0 |
| 2024 | 09 | 60000406 | 4492.0  | 673.8   | 359.36 | 1    | 6475   | 323.75  | 129.5  | 1  | 6475   | 32.38 | 3000 | 18.0  | 3000  | 24.0 |
| 2024 | 10 | 60000406 | 4492.0  | 673.8   | 359.36 | 1    | 6475   | 323.75  | 129.5  | 1  | 6475   | 32.38 | 3000 | 18.0  | 3000  | 24.0 |
| 2024 | 11 | 60000406 | 4492.0  | 673.8   | 359.36 | 1    | 6475   | 323.75  | 129.5  | 1  | 6475   | 32.38 | 3000 | 18.0  | 3000  | 24.0 |
| 2024 | 12 | 60000406 | 4492.0  | 673.8   | 359.36 | 1    | 6475   | 323.75  | 129.5  | 1  | 6475   | 32.38 | 3000 | 18.0  | 3000  | 24.0 |
| 2025 | 01 | 60000406 | 4492.0  | 718.72  | 359.36 | 1    | 6733   | 336.65  | 134.66 | 1  | 6733   | 33.67 | 3000 | 18.0  | 3000  | 24.0 |
| 2025 | 02 | 60000406 | 4492.0  | 718.72  | 359.36 | 1    | 6733   | 336.65  | 134.66 | 1  | 6733   | 33.67 | 3000 | 18.0  | 3000  | 24.0 |
| 2025 | 03 | 60000406 | 4492.0  | 718.72  | 359.36 | 1    | 6733   | 336.65  | 134.66 | 1  | 6733   | 33.67 | 3000 | 18.0  | 3000  | 24.0 |
| 2025 | 04 | 60000406 | 4492.0  | 718.72  | 359.36 | 1    | 6733   | 336.65  | 134.66 | 1  | 6733   | 33.67 | 3000 | 18.0  | 3000  | 24.0 |
| 2025 | 05 | 60000406 | 4492.0  | 718.72  | 359.36 | 1    | 6733   | 336.65  | 134.66 | 1  | 6733   | 33.67 | 3000 | 18.0  | 3000  | 24.0 |
| 2025 | 06 | 60000406 | 4492.0  | 718.72  | 359.36 | 1    | 6733   | 336.65  | 134.66 | 1  | 6733   | 33.67 | 3000 | 18.0  | 3000  | 24.0 |
| 2025 | 07 | 60000406 | 4492.0  | 718.72  | 359.36 | 1    | 6733   | 336.65  | 134.66 | 1  | 6733   | 33.67 | 3000 | 18.0  | 3000  | 24.0 |
| 合计   |    |          | 8400.04 | 4312.32 |        |      | 3975.3 | 1590.12 |        |    | 397.59 |       |      | 216.0 | 288.0 | 72.0 |

### 备注：

1. 本证明可作为参保人在本单位参加社会保险的证明。向相关部门提供，查验部门可通过登录网址：<https://sipub.sz.gov.cn/vp/>，输入下列验证码（ 3391eceb45186452 ）核查，验证码有效期三个月。
2. 生育保险中的险种“1”为生育保险，“2”为生育医疗。
3. 医疗险种中的险种“1”为基本医疗保险一档，“2”为基本医疗保险二档，“4”为基本医疗保险三档，“5”为少儿/大学生医保（医疗保险二档），“6”为统筹医疗保险。
4. 上述“缴费明细”表中带“\*”标识为补缴，空行为断缴。
5. 居民养老保险、少儿/学生医疗保险缴费情况不在本清单中展示。
6. 如2020年2月至6月的单位缴费部分金额为“0”或者缴费金额减半的，属于按规定减免后实收金额。
7. 单位编号对应的单位名称：  
单位编号：60000406  
单位名称：深圳市国艺园林建设有限公司





技术负责人—吴艺豪

## 技术负责人简历表（每个项目只能一个，必填项）

|                    |                      |             |                      |               |      |
|--------------------|----------------------|-------------|----------------------|---------------|------|
| 姓名                 | 吴艺豪                  | 性 别         | 男                    | 年 龄           | 29 岁 |
| 职务                 | 技术负责人                | 职 称         | 工程师                  | 学 历           | 本科   |
| 证件类型               | 身份证                  | 证件号码        | 440902199604073230   |               |      |
| 手机号码               | 13632654020          |             | 证件号（职称证书编号）          | 2503003232207 |      |
| 参加工作时间             | 2018 年               |             | 从事技术负责人年限            | 2 年           |      |
| 在建和已完工程项目情况        |                      |             |                      |               |      |
| 建设单位               | 项目名称                 | 建设规模        | 开、竣工日期               | 在建或已完         | 工程质量 |
| 华润置地城市运营管理（深圳）有限公司 | 大运中心周边道路慢行系统整治工程（施工） | 719.5688 万元 | 2024.8.15-2024.11.22 | 已完            | 合格   |





# 广东省职称证书

姓 名: 吴艺豪

身份证号: 440902199604073230



职称名称: 工程师

专 业: 园林

级 别: 中级

取得方式: 职称评审

通过时间: 2025年5月25日

评审组织: 深圳市林业专业高级职称评审委员会

证书编号: 2503003232207

发证单位: 深圳市人力资源和社会保障局

发证时间: 2025年7月10日





## 深圳市社会保险历年参保缴费明细表（个人）

姓名：吴艺豪

社保电脑号：500398441

身份证号码：440302199604073230

页码：1

参保单位名称：深圳市国艺园林建设有限公司

单位编号：60000406

计算单位：元

| 缴费年  | 月  | 单位编号     | 养老保险    |         |        | 医疗保险 |        |         | 生育保险  |    |        | 工伤保险  |      | 失业保险  |       |      |
|------|----|----------|---------|---------|--------|------|--------|---------|-------|----|--------|-------|------|-------|-------|------|
|      |    |          | 基数      | 单位交     | 个人交    | 险种   | 基数     | 单位交     | 个人交   | 险种 | 基数     | 单位交   | 基数   | 单位交   | 个人交   | 个人交  |
| 2024 | 08 | 60000406 | 4492.0  | 718.72  | 359.36 | 1    | 6475   | 323.75  | 129.5 | 1  | 6475   | 32.38 | 3000 | 18.0  | 3000  | 24.0 |
| 2024 | 09 | 60000406 | 4492.0  | 718.72  | 359.36 | 1    | 6475   | 323.75  | 129.5 | 1  | 6475   | 32.38 | 3000 | 18.0  | 3000  | 24.0 |
| 2024 | 10 | 60000406 | 4492.0  | 718.72  | 359.36 | 1    | 6475   | 323.75  | 129.5 | 1  | 6475   | 32.38 | 3000 | 18.0  | 3000  | 24.0 |
| 2024 | 11 | 60000406 | 4492.0  | 718.72  | 359.36 | 1    | 6475   | 323.75  | 129.5 | 1  | 6475   | 32.38 | 3000 | 18.0  | 3000  | 24.0 |
| 2024 | 12 | 60000406 | 4492.0  | 718.72  | 359.36 | 1    | 6475   | 323.75  | 129.5 | 1  | 6475   | 32.38 | 3000 | 18.0  | 3000  | 24.0 |
| 2025 | 01 | 60000406 | 4492.0  | 718.72  | 359.36 | 1    | 6475   | 323.75  | 129.5 | 1  | 6475   | 32.38 | 3000 | 18.0  | 3000  | 24.0 |
| 2025 | 02 | 60000406 | 4492.0  | 718.72  | 359.36 | 1    | 6475   | 323.75  | 129.5 | 1  | 6475   | 32.38 | 3000 | 18.0  | 3000  | 24.0 |
| 2025 | 03 | 60000406 | 4492.0  | 718.72  | 359.36 | 1    | 6475   | 323.75  | 129.5 | 1  | 6475   | 32.38 | 3000 | 18.0  | 3000  | 24.0 |
| 2025 | 04 | 60000406 | 4492.0  | 718.72  | 359.36 | 1    | 6475   | 323.75  | 129.5 | 1  | 6475   | 32.38 | 3000 | 18.0  | 3000  | 24.0 |
| 2025 | 05 | 60000406 | 4492.0  | 718.72  | 359.36 | 1    | 6475   | 323.75  | 129.5 | 1  | 6475   | 32.38 | 3000 | 18.0  | 3000  | 24.0 |
| 2025 | 06 | 60000406 | 4492.0  | 718.72  | 359.36 | 1    | 6475   | 323.75  | 129.5 | 1  | 6475   | 32.38 | 3000 | 18.0  | 3000  | 24.0 |
| 2025 | 07 | 60000406 | 4492.0  | 718.72  | 359.36 | 1    | 6475   | 323.75  | 129.5 | 1  | 6475   | 32.38 | 3000 | 18.0  | 3000  | 24.0 |
| 合计   |    |          | 8939.08 | 4312.32 |        |      | 3975.3 | 1590.12 |       |    | 397.59 |       |      | 276.0 | 288.0 | 72.0 |

### 备注：

1. 本证明可作为参保人在本单位参加社会保险的证明。向相关部门提供，查验部门可通过登录网址：<https://sipub.sz.gov.cn/vp/>，输入下列验证码（ 3391eceb45187e3u ）核查，验证码有效期三个月。
2. 生育保险中的险种“1”为生育保险，“2”为生育医疗。
3. 医疗险种中的险种“1”为基本医疗保险一档，“2”为基本医疗保险二档，“4”为基本医疗保险三档，“5”为少儿/大学生医保（医疗保险二档），“6”为统筹医疗保险。
4. 上述“缴费明细”表中带“\*”标识为补缴，空行为断缴。
5. 居民养老保险、少儿/学生医疗保险缴费情况不在本清单中展示。
6. 如2020年2月至6月的单位缴费部分金额为“0”或者缴费金额减半的，属于按规定减免后实收金额。
7. 单位编号对应的单位名称：  
单位编号  
60000406  
单位名称  
深圳市国艺园林建设有限公司







项目副经理—黎铝冰

## 广东省职称证书

姓 名：黎铝冰

身份证号：441423199606060447



职称名称：助理工程师

专 业：园林

级 别：助理级

取得方式：考核认定

通过时间：2022年05月22日

评审组织：深圳市林业专业高级职称评审委员会

证书编号：2203006067200

发证单位：深圳市人力资源和社会保障局

发证时间：2022年06月28日



查询网址：<http://www.gdhrss.gov.cn/gdweb/zyjsrc>



查询网址: <http://www.chsi.com.cn>



## 深圳市社会保险历年参保缴费明细表（个人）

姓名：黎铂冰

社保电脑号：805118381

身份证号码：441423199606060447

页码：1

参保单位名称：深圳市国艺园林建设有限公司

单位编号：60000406

计算单位：元

| 缴费年  | 月  | 单位编号     | 养老保险    |         |        | 医疗保险 |        |         | 生育    |    |        | 工伤保险  |      | 失业保险   |        |       |
|------|----|----------|---------|---------|--------|------|--------|---------|-------|----|--------|-------|------|--------|--------|-------|
|      |    |          | 基数      | 单位交     | 个人交    | 险种   | 基数     | 单位交     | 个人交   | 险种 | 基数     | 单位交   | 基数   | 单位交    | 个人交    | 个人交   |
| 2024 | 08 | 60000406 | 4492.0  | 718.72  | 359.36 | 1    | 6475   | 323.75  | 129.5 | 1  | 6475   | 32.38 | 2360 | 14.16  | 2360   | 18.88 |
| 2024 | 09 | 60000406 | 4492.0  | 718.72  | 359.36 | 1    | 6475   | 323.75  | 129.5 | 1  | 6475   | 32.38 | 2360 | 14.16  | 2360   | 18.88 |
| 2024 | 10 | 60000406 | 4492.0  | 718.72  | 359.36 | 1    | 6475   | 323.75  | 129.5 | 1  | 6475   | 32.38 | 2360 | 14.16  | 2360   | 18.88 |
| 2024 | 11 | 60000406 | 4492.0  | 718.72  | 359.36 | 1    | 6475   | 323.75  | 129.5 | 1  | 6475   | 32.38 | 2360 | 14.16  | 2360   | 18.88 |
| 2024 | 12 | 60000406 | 4492.0  | 718.72  | 359.36 | 1    | 6475   | 323.75  | 129.5 | 1  | 6475   | 32.38 | 2360 | 14.16  | 2360   | 18.88 |
| 2025 | 01 | 60000406 | 4492.0  | 718.72  | 359.36 | 1    | 6475   | 323.75  | 129.5 | 1  | 6475   | 32.38 | 2360 | 14.16  | 2360   | 18.88 |
| 2025 | 02 | 60000406 | 4492.0  | 718.72  | 359.36 | 1    | 6475   | 323.75  | 129.5 | 1  | 6475   | 32.38 | 2360 | 14.16  | 2360   | 18.88 |
| 2025 | 03 | 60000406 | 4492.0  | 718.72  | 359.36 | 1    | 6475   | 323.75  | 129.5 | 1  | 6475   | 32.38 | 2360 | 14.16  | 2360   | 18.88 |
| 2025 | 04 | 60000406 | 4492.0  | 718.72  | 359.36 | 1    | 6475   | 323.75  | 129.5 | 1  | 6475   | 32.38 | 2360 | 14.16  | 2360   | 18.88 |
| 2025 | 05 | 60000406 | 4492.0  | 718.72  | 359.36 | 1    | 6475   | 323.75  | 129.5 | 1  | 6475   | 32.38 | 2360 | 14.16  | 2360   | 18.88 |
| 2025 | 06 | 60000406 | 4492.0  | 718.72  | 359.36 | 1    | 6475   | 323.75  | 129.5 | 1  | 6475   | 32.38 | 2360 | 14.16  | 2360   | 18.88 |
| 2025 | 07 | 60000406 | 4492.0  | 718.72  | 359.36 | 1    | 6475   | 323.75  | 129.5 | 1  | 6475   | 32.38 | 2360 | 14.16  | 2360   | 18.88 |
| 合计   |    |          | 8939.08 | 4312.32 |        |      | 3975.3 | 1590.12 |       |    | 397.59 |       |      | 174.72 | 232.96 | 58.24 |

### 备注：

1. 本证明可作为参保人在本单位参加社会保险的证明。向相关部门提供，查验部门可通过登录网址：<https://sipub.sz.gov.cn/vp/>，输入下列验证码（ 3391eceb45183e78 ）核查，验证码有效期三个月。
2. 生育保险中的险种“1”为生育保险，“2”为生育医疗。
3. 医疗险种中的险种“1”为基本医疗保险一档，“2”为基本医疗保险二档，“4”为基本医疗保险三档，“5”为少儿/大学生医保（医疗保险二档），“6”为统筹医疗保险。
4. 上述“缴费明细”表中带“\*”标识为补缴，空行为断缴。
5. 居民养老保险、少儿/学生医疗保险缴费情况不在本清单中展示。
6. 如2020年2月至6月的单位缴费部分金额为“0”或者缴费金额减半的，属于按规定减免后实收金额。
7. 单位编号对应的单位名称：  
单位编号：60000406  
单位名称：深圳市国艺园林建设有限公司





生产经理—陈泽帆

# 广东省职称证书

姓名：陈泽帆

身份证号：440582199611236974



职称名称：助理工程师

专业：园林

级别：助理级

取得方式：考核认定

通过时间：2021年04月17日

评审组织：深圳市林业专业高级职称评审委员会

证书编号：2103006054621

发证单位：深圳市人力资源和社会保障局

发证时间：2021年08月02日



查询网址：<http://www.gdhrss.gov.cn/gdweb/zyjsrc>





证书编码: 0442310400007000091

**住房和城乡建设领域施工现场专业人员**  
**职业培训合格证**

姓 名: 陈泽帆

身份证号: 440582199611236974

岗位名称: 市政工程施工员

参加住房和城乡建设领域施工现场  
专业人员职业培训, 测试成绩合格。

继续教育记录:  
2024 年度, 继续教育学时为 32 学时。

培训机构: 深圳建筑业协会培训中心

发证时间: 2023年12月04日

查询地址: <http://rcgz.mohurd.gov.cn>

扫码验证







## 深圳市社会保险历年参保缴费明细表（个人）

姓名：陈泽帆

社保电脑号：650090426

身份证号码：440582199611236974

页码：1

参保单位名称：深圳市国艺园林建设有限公司

单位编号：60000406

计算单位：元

| 缴费年  | 月  | 单位编号     | 养老保险   |         |         | 医疗保险 |      |        | 生育      |    |      | 工伤保险   |      | 失业保险   |        |       |
|------|----|----------|--------|---------|---------|------|------|--------|---------|----|------|--------|------|--------|--------|-------|
|      |    |          | 基数     | 单位交     | 个人交     | 险种   | 基数   | 单位交    | 个人交     | 险种 | 基数   | 单位交    | 基数   | 单位交    | 个人交    | 个人交   |
| 2024 | 08 | 60000406 | 4492.0 | 673.8   | 359.36  | 1    | 6475 | 323.75 | 129.5   | 1  | 6475 | 32.38  | 2360 | 14.16  | 2360   | 18.88 |
| 2024 | 09 | 60000406 | 4492.0 | 673.8   | 359.36  | 1    | 6475 | 323.75 | 129.5   | 1  | 6475 | 32.38  | 2360 | 14.16  | 2360   | 18.88 |
| 2024 | 10 | 60000406 | 4492.0 | 673.8   | 359.36  | 1    | 6475 | 323.75 | 129.5   | 1  | 6475 | 32.38  | 2360 | 14.16  | 2360   | 18.88 |
| 2024 | 11 | 60000406 | 4492.0 | 673.8   | 359.36  | 1    | 6475 | 323.75 | 129.5   | 1  | 6475 | 32.38  | 2360 | 14.16  | 2360   | 18.88 |
| 2024 | 12 | 60000406 | 4492.0 | 673.8   | 359.36  | 1    | 6475 | 323.75 | 129.5   | 1  | 6475 | 32.38  | 2360 | 14.16  | 2360   | 18.88 |
| 2025 | 01 | 60000406 | 4492.0 | 718.72  | 359.36  | 1    | 6733 | 336.65 | 134.66  | 1  | 6733 | 33.67  | 2360 | 14.16  | 2360   | 18.88 |
| 2025 | 02 | 60000406 | 4492.0 | 718.72  | 359.36  | 1    | 6733 | 336.65 | 134.66  | 1  | 6733 | 33.67  | 2360 | 14.16  | 2360   | 18.88 |
| 2025 | 03 | 60000406 | 4492.0 | 718.72  | 359.36  | 1    | 6733 | 336.65 | 134.66  | 1  | 6733 | 33.67  | 2520 | 15.12  | 2520   | 20.16 |
| 2025 | 04 | 60000406 | 4492.0 | 718.72  | 359.36  | 1    | 6733 | 336.65 | 134.66  | 1  | 6733 | 33.67  | 2520 | 15.12  | 2520   | 20.16 |
| 2025 | 05 | 60000406 | 4492.0 | 718.72  | 359.36  | 1    | 6733 | 336.65 | 134.66  | 1  | 6733 | 33.67  | 2520 | 15.12  | 2520   | 20.16 |
| 2025 | 06 | 60000406 | 4492.0 | 718.72  | 359.36  | 1    | 6733 | 336.65 | 134.66  | 1  | 6733 | 33.67  | 2520 | 15.12  | 2520   | 20.16 |
| 2025 | 07 | 60000406 | 4492.0 | 718.72  | 359.36  | 1    | 6733 | 336.65 | 134.66  | 1  | 6733 | 33.67  | 2520 | 15.12  | 2520   | 20.16 |
| 合计   |    |          |        | 8400.04 | 4312.32 |      |      | 3975.3 | 1590.12 |    |      | 397.59 |      | 174.72 | 232.96 | 58.24 |

### 备注：

1. 本证明可作为参保人在本单位参加社会保险的证明。向相关部门提供，查验部门可通过登录网址：<https://sipub.sz.gov.cn/vp/>，输入下列验证码（ 3391eceb451ac084 ）核查，验证码有效期三个月。
2. 生育保险中的险种“1”为生育保险，“2”为生育医疗。
3. 医疗险种中的险种“1”为基本医疗保险一档，“2”为基本医疗保险二档，“4”为基本医疗保险三档，“5”为少儿/大学生医保（医疗保险二档），“6”为统筹医疗保险。
4. 上述“缴费明细”表中带“\*”标识为补缴，空行为断缴。
5. 居民养老保险、少儿/学生医疗保险缴费情况不在本清单中展示。
6. 如2020年2月至6月的单位缴费部分金额为“0”或者缴费金额减半的，属于按规定减免后实收金额。
7. 单位编号对应的单位名称：  
单位编号  
60000406  
单位名称  
深圳市国艺园林建设有限公司





安全负责人—缪毓锋

## 安全负责人信息表

|      |             |           |                        |      |                    |
|------|-------------|-----------|------------------------|------|--------------------|
| 姓名   | 缪毓锋         | 证件类型      | 身份证                    | 证件号码 | 441424199712124893 |
| 手机号码 | 13414963709 | 证件号（C证编号） | 粤建安<br>C3(2020)0043679 |      |                    |



普通高等教育本科毕业生

查询网址: <http://www.chsi.com.cn>





## 建筑施工企业综合类专职安全生产管理人员 安全生产考核合格证书

编号: 粤建安C3 (2020) 0043679

姓 名: 缪毓锋

性 别: 男

出 生 年 月: 1997年12月12日

企 业 名 称: 深圳市国艺园林建设有限公司

职 务: 专职安全生产管理人员

初次领证日期: 2020年11月25日

有 效 期: 2023年11月06日 至 2026年11月24日



发证机关: 广东省住房和城乡建设厅

发证日期: 2020年11月25日



中华人民共和国住房和城乡建设部 监制



# 广东省职称证书

姓 名：廖毓锋

身份证号：441424199712124893



职称名称：助理工程师

专 业：园林

级 别：助理级

取得方式：考核认定

通过时间：2022年05月22日

评审组织：深圳市林业专业高级职称评审委员会

证书编号：2203006067177

发证单位：深圳市人力资源和社会保障局

发证时间：2022年06月28日



查询网址：<http://www.gdhrss.gov.cn/gdweb/zyjsrc>



## 深圳市社会保险历年参保缴费明细表（个人）

姓名：缪毓峰

社保电脑号：802182400

身份证号码：441424199712124893

页码：1

参保单位名称：深圳市国艺园林建设有限公司

单位编号：60000406

计算单位：元

| 缴费年  | 月  | 单位编号     | 养老保险   |         |         | 医疗保险 |      |        | 生育      |    |      | 工伤保险   |      | 失业保险   |        |       |
|------|----|----------|--------|---------|---------|------|------|--------|---------|----|------|--------|------|--------|--------|-------|
|      |    |          | 基数     | 单位交     | 个人交     | 险种   | 基数   | 单位交    | 个人交     | 险种 | 基数   | 单位交    | 基数   | 单位交    | 个人交    | 个人交   |
| 2024 | 08 | 60000406 | 4492.0 | 673.8   | 359.36  | 1    | 6475 | 323.75 | 129.5   | 1  | 6475 | 32.38  | 2360 | 14.16  | 2360   | 18.88 |
| 2024 | 09 | 60000406 | 4492.0 | 673.8   | 359.36  | 1    | 6475 | 323.75 | 129.5   | 1  | 6475 | 32.38  | 2360 | 14.16  | 2360   | 18.88 |
| 2024 | 10 | 60000406 | 4492.0 | 673.8   | 359.36  | 1    | 6475 | 323.75 | 129.5   | 1  | 6475 | 32.38  | 2360 | 14.16  | 2360   | 18.88 |
| 2024 | 11 | 60000406 | 4492.0 | 673.8   | 359.36  | 1    | 6475 | 323.75 | 129.5   | 1  | 6475 | 32.38  | 2360 | 14.16  | 2360   | 18.88 |
| 2024 | 12 | 60000406 | 4492.0 | 673.8   | 359.36  | 1    | 6475 | 323.75 | 129.5   | 1  | 6475 | 32.38  | 2360 | 14.16  | 2360   | 18.88 |
| 2025 | 01 | 60000406 | 4492.0 | 718.72  | 359.36  | 1    | 6733 | 336.65 | 134.66  | 1  | 6733 | 33.67  | 2360 | 14.16  | 2360   | 18.88 |
| 2025 | 02 | 60000406 | 4492.0 | 718.72  | 359.36  | 1    | 6733 | 336.65 | 134.66  | 1  | 6733 | 33.67  | 2360 | 14.16  | 2360   | 18.88 |
| 2025 | 03 | 60000406 | 4492.0 | 718.72  | 359.36  | 1    | 6733 | 336.65 | 134.66  | 1  | 6733 | 33.67  | 2520 | 15.12  | 2520   | 20.16 |
| 2025 | 04 | 60000406 | 4492.0 | 718.72  | 359.36  | 1    | 6733 | 336.65 | 134.66  | 1  | 6733 | 33.67  | 2520 | 15.12  | 2520   | 20.16 |
| 2025 | 05 | 60000406 | 4492.0 | 718.72  | 359.36  | 1    | 6733 | 336.65 | 134.66  | 1  | 6733 | 33.67  | 2520 | 15.12  | 2520   | 20.16 |
| 2025 | 06 | 60000406 | 4492.0 | 718.72  | 359.36  | 1    | 6733 | 336.65 | 134.66  | 1  | 6733 | 33.67  | 2520 | 15.12  | 2520   | 20.16 |
| 2025 | 07 | 60000406 | 4492.0 | 718.72  | 359.36  | 1    | 6733 | 336.65 | 134.66  | 1  | 6733 | 33.67  | 2520 | 15.12  | 2520   | 20.16 |
| 合计   |    |          |        | 8400.04 | 4312.32 |      |      | 3975.3 | 1590.12 |    |      | 397.59 |      | 174.72 | 232.96 | 58.24 |

### 备注：

1. 本证明可作为参保人在本单位参加社会保险的证明。向相关部门提供，查验部门可通过登录网址：<https://sipub.sz.gov.cn/vp/>，输入下列验真码（ 3391eceb451098f2 ）核查，验真码有效期三个月。
2. 生育保险中的险种“1”为生育保险，“2”为生育医疗。
3. 医疗险种中的险种“1”为基本医疗保险一档，“2”为基本医疗保险二档，“4”为基本医疗保险三档，“5”为少儿/大学生医保（医疗保险二档），“6”为统筹医疗保险。
4. 上述“缴费明细”表中带“\*”标识为补缴，空行为断缴。
5. 居民养老保险、少儿/学生医疗保险缴费情况不在本清单中展示。
6. 如2020年2月至6月的单位缴费部分金额为“0”或者缴费金额减半的，属于按规定减免后实收金额。
7. 单位编号对应的单位名称：  
单位编号  
60000406  
单位名称  
深圳市国艺园林建设有限公司







质量负责人—陈鏢宇

## 质量负责人信息表

|      |             |             |                     |      |                    |
|------|-------------|-------------|---------------------|------|--------------------|
| 姓名   | 陈鏢宇         | 证件类型        | 身份证                 | 证件号码 | 440803199412240330 |
| 手机号码 | 13480834312 | 证件号（质量员证编号） | 0442210900007000013 |      |                    |





# 广东省职称证书

姓 名：陈鏖宇

身份证号：440803199412240330



职称名称：助理工程师

专 业：施工管理

级 别：助理级

取得方式：考核认定

通过时间：2020年08月13日

评审组织：深圳市福田区人力资源局

证书编号：2003046004897

发证单位：深圳市人力资源和社会保障局

发证时间：2020年08月21日



查询网址：<http://www.gdhrss.gov.cn/gdweb/zyjsrc>





证书编码: 0442210900007000013

## 住房和城乡建设领域施工现场专业人员 职业培训合格证



姓 名: 陈鏢宇

身份证号: 440803199412240330

岗位名称: 市政工程质量员

参加住房和城乡建设领域施工现场  
专业人员职业培训, 测试成绩合格。

### 继续教育记录:

2024 年度, 继续教育学时为 32 学时。

2023 年度, 继续教育学时为 32 学时。



扫码验证

培训机构: 深圳建筑业协会培训中心

发证时间: 2022年 05月 20日

查询地址: <http://rcgz.mohurd.gov.cn>



## 深圳市社会保险历年参保缴费明细表（个人）

姓名：陈锦宇

社保电脑号：64692144

身份证号码：440803199412240330

页码：1

参保单位名称：深圳市国艺园林建设有限公司

单位编号：60000406

计算单位：元

| 缴费年  | 月  | 单位编号     | 养老保险   |         |         | 医疗保险 |      |        | 生育      |    |      | 工伤保险   |      | 失业保险   |        |       |
|------|----|----------|--------|---------|---------|------|------|--------|---------|----|------|--------|------|--------|--------|-------|
|      |    |          | 基数     | 单位交     | 个人交     | 险种   | 基数   | 单位交    | 个人交     | 险种 | 基数   | 单位交    | 基数   | 单位交    | 个人交    | 个人交   |
| 2024 | 08 | 60000406 | 4492.0 | 673.8   | 359.36  | 1    | 6475 | 323.75 | 129.5   | 1  | 6475 | 32.38  | 2360 | 14.16  | 2360   | 18.88 |
| 2024 | 09 | 60000406 | 4492.0 | 673.8   | 359.36  | 1    | 6475 | 323.75 | 129.5   | 1  | 6475 | 32.38  | 2360 | 14.16  | 2360   | 18.88 |
| 2024 | 10 | 60000406 | 4492.0 | 673.8   | 359.36  | 1    | 6475 | 323.75 | 129.5   | 1  | 6475 | 32.38  | 2360 | 14.16  | 2360   | 18.88 |
| 2024 | 11 | 60000406 | 4492.0 | 673.8   | 359.36  | 1    | 6475 | 323.75 | 129.5   | 1  | 6475 | 32.38  | 2360 | 14.16  | 2360   | 18.88 |
| 2024 | 12 | 60000406 | 4492.0 | 673.8   | 359.36  | 1    | 6475 | 323.75 | 129.5   | 1  | 6475 | 32.38  | 2360 | 14.16  | 2360   | 18.88 |
| 2025 | 01 | 60000406 | 4492.0 | 718.72  | 359.36  | 1    | 6733 | 336.65 | 134.66  | 1  | 6733 | 33.67  | 2360 | 14.16  | 2360   | 18.88 |
| 2025 | 02 | 60000406 | 4492.0 | 718.72  | 359.36  | 1    | 6733 | 336.65 | 134.66  | 1  | 6733 | 33.67  | 2360 | 14.16  | 2360   | 18.88 |
| 2025 | 03 | 60000406 | 4492.0 | 718.72  | 359.36  | 1    | 6733 | 336.65 | 134.66  | 1  | 6733 | 33.67  | 2520 | 15.12  | 2520   | 20.16 |
| 2025 | 04 | 60000406 | 4492.0 | 718.72  | 359.36  | 1    | 6733 | 336.65 | 134.66  | 1  | 6733 | 33.67  | 2520 | 15.12  | 2520   | 20.16 |
| 2025 | 05 | 60000406 | 4492.0 | 718.72  | 359.36  | 1    | 6733 | 336.65 | 134.66  | 1  | 6733 | 33.67  | 2520 | 15.12  | 2520   | 20.16 |
| 2025 | 06 | 60000406 | 4492.0 | 718.72  | 359.36  | 1    | 6733 | 336.65 | 134.66  | 1  | 6733 | 33.67  | 2520 | 15.12  | 2520   | 20.16 |
| 2025 | 07 | 60000406 | 4492.0 | 718.72  | 359.36  | 1    | 6733 | 336.65 | 134.66  | 1  | 6733 | 33.67  | 2520 | 15.12  | 2520   | 20.16 |
| 合计   |    |          |        | 8400.04 | 4312.32 |      |      | 3975.3 | 1590.12 |    |      | 397.59 |      | 174.72 | 232.96 | 58.24 |

### 备注：

1. 本证明可作为参保人在本单位参加社会保险的证明。向相关部门提供，查验部门可通过登录网址：<https://sipub.sz.gov.cn/vp/>，输入下列验证码（ 3391eceb451aa7d6 ）核查，验证码有效期三个月。
2. 生育保险中的险种“1”为生育保险，“2”为生育医疗。
3. 医疗险种中的险种“1”为基本医疗保险一档，“2”为基本医疗保险二档，“4”为基本医疗保险三档，“5”为少儿/大学生医保（医疗保险二档），“6”为统筹医疗保险。
4. 上述“缴费明细”表中带“\*”标识为补缴，空行为断缴。
5. 居民养老保险、少儿/学生医疗保险缴费情况不在本清单中展示。
6. 如2020年2月至6月的单位缴费部分金额为“0”或者缴费金额减半的，属于按规定减免后实收金额。
7. 单位编号对应的单位名称：  
单位编号：60000406  
单位名称：深圳市国艺园林建设有限公司





园林工程师—叶子畅

# 广东省职称证书

姓 名：叶子畅

身份证号：445281199404190813



职称名称：工程师

专 业：园林

级 别：中级

取得方式：职称评审

通过时间：2025年5月25日

评审组织：深圳市林业专业高级职称评审委员会

证书编号：2503003232088

发证单位：深圳市人力资源和社会保障局

发证时间：2025年7月10日





# 毕 业 证 书



学生 叶子畅 性别 男，一九九四年四月十九日生。于二〇一四年九月至二〇一八年六月在本校  
园林 专业 四年制本科学习，  
修完教学计划规定的全部课程，成绩合格，准予毕业。



校 长 郝志峰

证书编号：118471201805001053

二〇一八年六月二十七日

中华人民共和国教育部学历证书查询网址：<http://www.chsi.com.cn>





## 深圳市社会保险历年参保缴费明细表（个人）

姓名：叶子杨

社保电脑号：644809945

身份证号码：445281199404190813

页码：1

参保单位名称：深圳市国艺园林建设有限公司

单位编号：60000406

计算单位：元

| 缴费年  | 月  | 单位编号     | 养老保险    |         |        | 医疗保险 |        |         | 生育     |    |        | 工伤保险  |      | 失业保险  |       |      |
|------|----|----------|---------|---------|--------|------|--------|---------|--------|----|--------|-------|------|-------|-------|------|
|      |    |          | 基数      | 单位交     | 个人交    | 险种   | 基数     | 单位交     | 个人交    | 险种 | 基数     | 单位交   | 基数   | 单位交   | 个人交   | 个人交  |
| 2024 | 08 | 60000406 | 4492.0  | 673.8   | 359.36 | 1    | 6475   | 323.75  | 129.5  | 1  | 6475   | 32.38 | 3000 | 18.0  | 3000  | 24.0 |
| 2024 | 09 | 60000406 | 4492.0  | 673.8   | 359.36 | 1    | 6475   | 323.75  | 129.5  | 1  | 6475   | 32.38 | 3000 | 18.0  | 3000  | 24.0 |
| 2024 | 10 | 60000406 | 4492.0  | 673.8   | 359.36 | 1    | 6475   | 323.75  | 129.5  | 1  | 6475   | 32.38 | 3000 | 18.0  | 3000  | 24.0 |
| 2024 | 11 | 60000406 | 4492.0  | 673.8   | 359.36 | 1    | 6475   | 323.75  | 129.5  | 1  | 6475   | 32.38 | 3000 | 18.0  | 3000  | 24.0 |
| 2024 | 12 | 60000406 | 4492.0  | 673.8   | 359.36 | 1    | 6475   | 323.75  | 129.5  | 1  | 6475   | 32.38 | 3000 | 18.0  | 3000  | 24.0 |
| 2025 | 01 | 60000406 | 4492.0  | 718.72  | 359.36 | 1    | 6733   | 336.65  | 134.66 | 1  | 6733   | 33.67 | 3000 | 18.0  | 3000  | 24.0 |
| 2025 | 02 | 60000406 | 4492.0  | 718.72  | 359.36 | 1    | 6733   | 336.65  | 134.66 | 1  | 6733   | 33.67 | 3000 | 18.0  | 3000  | 24.0 |
| 2025 | 03 | 60000406 | 4492.0  | 718.72  | 359.36 | 1    | 6733   | 336.65  | 134.66 | 1  | 6733   | 33.67 | 3000 | 18.0  | 3000  | 24.0 |
| 2025 | 04 | 60000406 | 4492.0  | 718.72  | 359.36 | 1    | 6733   | 336.65  | 134.66 | 1  | 6733   | 33.67 | 3000 | 18.0  | 3000  | 24.0 |
| 2025 | 05 | 60000406 | 4492.0  | 718.72  | 359.36 | 1    | 6733   | 336.65  | 134.66 | 1  | 6733   | 33.67 | 3000 | 18.0  | 3000  | 24.0 |
| 2025 | 06 | 60000406 | 4492.0  | 718.72  | 359.36 | 1    | 6733   | 336.65  | 134.66 | 1  | 6733   | 33.67 | 3000 | 18.0  | 3000  | 24.0 |
| 2025 | 07 | 60000406 | 4492.0  | 718.72  | 359.36 | 1    | 6733   | 336.65  | 134.66 | 1  | 6733   | 33.67 | 3000 | 18.0  | 3000  | 24.0 |
| 合计   |    |          | 8400.04 | 4312.32 |        |      | 3975.3 | 1590.12 |        |    | 397.59 |       |      | 216.0 | 288.0 | 72.0 |

### 备注：

1. 本证明可作为参保人在本单位参加社会保险的证明。向相关部门提供，查验部门可通过登录网址：<https://sipub.sz.gov.cn/vp/>，输入下列验证码（ 3391eceb450fa72f ）核查，验证码有效期三个月。
2. 生育保险中的险种“1”为生育保险，“2”为生育医疗。
3. 医疗险种中的险种“1”为基本医疗保险一档，“2”为基本医疗保险二档，“4”为基本医疗保险三档，“5”为少儿/大学生医保（医疗保险二档），“6”为统筹医疗保险。
4. 上述“缴费明细”表中带“\*”标识为补缴，空行为断缴。
5. 居民养老保险、少儿/学生医疗保险缴费情况不在本清单中展示。
6. 如2020年2月至6月的单位缴费部分金额为“0”或者缴费金额减半的，属于按规定减免后实收金额。
7. 单位编号对应的单位名称：  
单位编号  
60000406  
单位名称  
深圳市国艺园林建设有限公司





给排水工程师--蒋天国

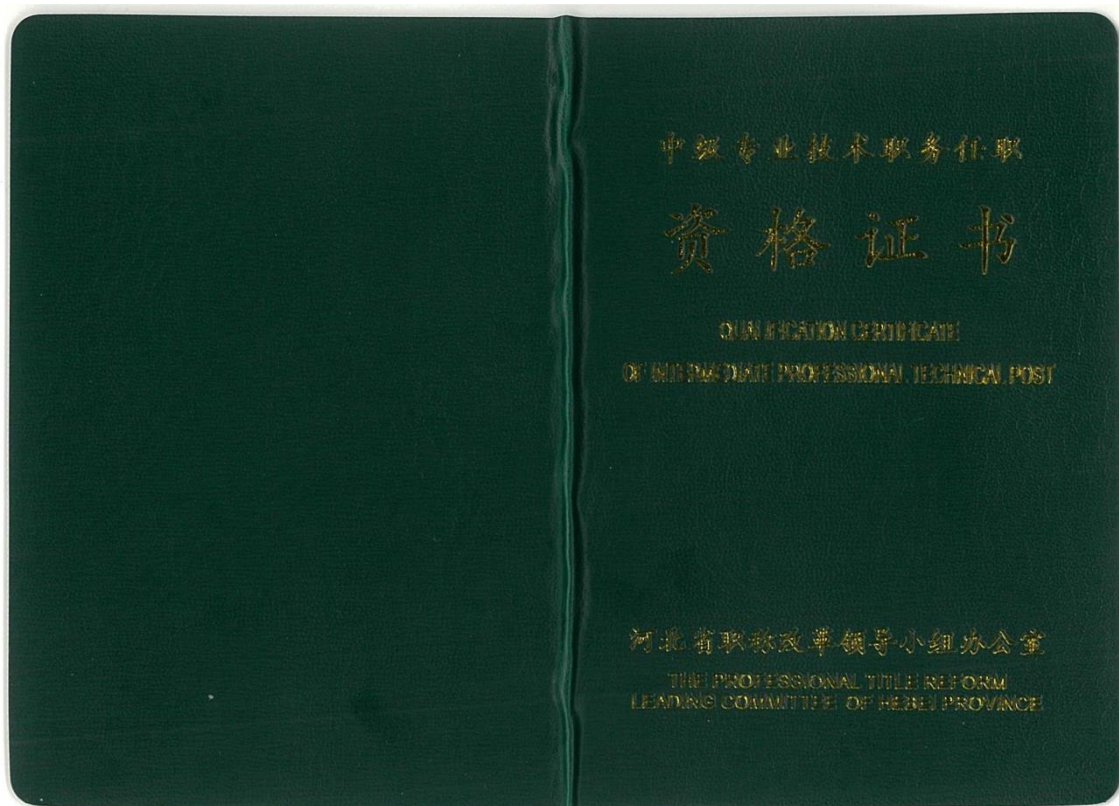



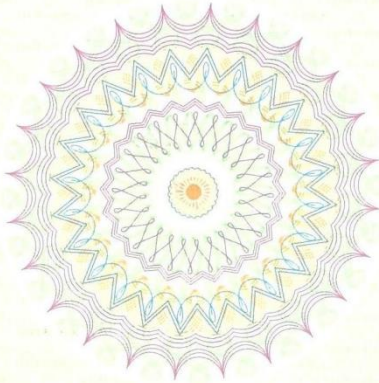

|   |                 |                    |                 |
|---|-----------------|--------------------|-----------------|
| <br>(加盖审批部门钢印有效) |                 | 系 列                | 工程技术            |
|   |                 | Category           |                 |
|   |                 | 专 业                | 给排水             |
|   |                 | Specialism         |                 |
|   |                 | 资 格 名 称            | 工程师             |
|   |                 | Qualified Title    |                 |
|   |                 | 批 文 号              | 邢职改办字 [2020]76号 |
|   |                 | Approval No.       |                 |
|   |                 | 授 予 时 间            | 2020年12月17日     |
|   |                 | Date of Conferment |                 |
|   |                 | 管 理 号              | 130501201299    |
|   |                 | File No.           |                 |
| 姓 名   | 蒋天国             | 性 别                | 男               |
| Name  |                 | Gender             |                 |
| 出生年月  | 1986年3月19日      |                    |                 |
| Date of Birth   |                 |                    |                 |
| 工作单位  | 邢台杨文茂建筑装饰工程有限公司 |                    |                 |
| Organization  |                 |                    |                 |

|   |   |
|---|---|
|  | 注 意 事 项   |
|   | <p>一、本证书由河北省职称改革领导小组办公室印制，任何部门、单位和个人不得翻印。</p> <p>二、证书由持证人妥善保管，谨防损坏或遗失，如有遗失，必须登报声明作废，并及时向发证机关申请补发。</p> <p>三、本证书不准涂改，否则，证书作废。</p> |







## 深圳市社会保险历年参保缴费明细表（个人）

姓名：蒋天国

社保电脑号：811388558

身份证号码：441802198603190911

页码：1

参保单位名称：深圳市国艺园林建设有限公司

单位编号：60000406

计算单位：元

| 缴费年  | 月  | 单位编号     | 养老保险   |         |         | 医疗保险 |      |        | 生育      |    |      | 工伤保险   |      | 失业保险 |      |       |       |      |
|------|----|----------|--------|---------|---------|------|------|--------|---------|----|------|--------|------|------|------|-------|-------|------|
|      |    |          | 基数     | 单位交     | 个人交     | 险种   | 基数   | 单位交    | 个人交     | 险种 | 基数   | 单位交    | 基数   | 单位交  | 基数   | 单位交   | 个人交   |      |
| 2024 | 08 | 60000406 | 4492.0 | 673.8   | 359.36  | 1    | 6475 | 323.75 | 129.5   | 1  | 6475 | 32.38  | 3000 | 18.0 | 3000 | 24.0  | 6.0   |      |
| 2024 | 09 | 60000406 | 4492.0 | 673.8   | 359.36  | 1    | 6475 | 323.75 | 129.5   | 1  | 6475 | 32.38  | 3000 | 18.0 | 3000 | 24.0  | 6.0   |      |
| 2024 | 10 | 60000406 | 4492.0 | 673.8   | 359.36  | 1    | 6475 | 323.75 | 129.5   | 1  | 6475 | 32.38  | 3000 | 18.0 | 3000 | 24.0  | 6.0   |      |
| 2024 | 11 | 60000406 | 4492.0 | 673.8   | 359.36  | 1    | 6475 | 323.75 | 129.5   | 1  | 6475 | 32.38  | 3000 | 18.0 | 3000 | 24.0  | 6.0   |      |
| 2024 | 12 | 60000406 | 4492.0 | 673.8   | 359.36  | 1    | 6475 | 323.75 | 129.5   | 1  | 6475 | 32.38  | 3000 | 18.0 | 3000 | 24.0  | 6.0   |      |
| 2025 | 01 | 60000406 | 4492.0 | 718.72  | 359.36  | 1    | 6733 | 336.65 | 134.66  | 1  | 6733 | 33.67  | 3000 | 18.0 | 3000 | 24.0  | 6.0   |      |
| 2025 | 02 | 60000406 | 4492.0 | 718.72  | 359.36  | 1    | 6733 | 336.65 | 134.66  | 1  | 6733 | 33.67  | 3000 | 18.0 | 3000 | 24.0  | 6.0   |      |
| 2025 | 03 | 60000406 | 4492.0 | 718.72  | 359.36  | 1    | 6733 | 336.65 | 134.66  | 1  | 6733 | 33.67  | 3000 | 18.0 | 3000 | 24.0  | 6.0   |      |
| 2025 | 04 | 60000406 | 4492.0 | 718.72  | 359.36  | 1    | 6733 | 336.65 | 134.66  | 1  | 6733 | 33.67  | 3000 | 18.0 | 3000 | 24.0  | 6.0   |      |
| 2025 | 05 | 60000406 | 4492.0 | 718.72  | 359.36  | 1    | 6733 | 336.65 | 134.66  | 1  | 6733 | 33.67  | 3000 | 18.0 | 3000 | 24.0  | 6.0   |      |
| 2025 | 06 | 60000406 | 4492.0 | 718.72  | 359.36  | 1    | 6733 | 336.65 | 134.66  | 1  | 6733 | 33.67  | 3000 | 18.0 | 3000 | 24.0  | 6.0   |      |
| 2025 | 07 | 60000406 | 4492.0 | 718.72  | 359.36  | 1    | 6733 | 336.65 | 134.66  | 1  | 6733 | 33.67  | 3000 | 18.0 | 3000 | 24.0  | 6.0   |      |
| 合计   |    |          |        | 8400.04 | 4312.32 |      |      | 3975.3 | 1590.12 |    |      | 397.59 |      |      |      | 216.0 | 288.0 | 72.0 |

### 备注：

1. 本证明可作为参保人在本单位参加社会保险的证明。向相关部门提供，查验部门可通过登录网址：<https://sipub.sz.gov.cn/vp/>，输入下列验证码（ 3391eceb450fc291 ）核查，验证码有效期三个月。
2. 生育保险中的险种“1”为生育保险，“2”为生育医疗。
3. 医疗险种中的险种“1”为基本医疗保险一档，“2”为基本医疗保险二档，“4”为基本医疗保险三档，“5”为少儿/大学生医保（医疗保险二档），“6”为统筹医疗保险。
4. 上述“缴费明细”表中带“\*”标识为补缴，空行为断缴。
5. 居民养老保险、少儿/学生医疗保险缴费情况不在本清单中展示。
6. 如2020年2月至6月的单位缴费部分金额为“0”或者缴费金额减半的，属于按规定减免后实收金额。
7. 单位编号对应的单位名称：  
单位编号：60000406  
单位名称：深圳市国艺园林建设有限公司





电气工程师—张东旭







|  |                    |   |
|--|--------------------|---|
| 普通高等学校   |                    |  |
| <b>毕业证书</b>  |                    |   |
| <p>学生 张东旭 性别 男，一九八七年八月三日生，于二〇〇六年九月至二〇一〇年六月在本校 光电信息工程专业 四年制 本科学习，修完教学计划规定的全部课程，成绩合格，准予毕业。</p> |                    |   |
| 校 名：   | 长春理工大学             | 校（院）长：  |
| 证书编号：  | 101861201005000717 | 二〇一〇年 六 月 三十 日  |

中华人民共和国教育部学历证书查询网址：<http://www.chsi.com.cn>



## 深圳市社会保险历年参保缴费明细表（个人）

姓名：张东旭

社保电脑号：814374124

身份证号码：220122198708030936

页码：1

参保单位名称：深圳市国艺园林建设有限公司

单位编号：60000406

计算单位：元

| 缴费年  | 月  | 单位编号     | 养老保险   |         |         | 医疗保险 |      |         | 生育     |    |      | 工伤保险   |      | 失业保险   |        |       |
|------|----|----------|--------|---------|---------|------|------|---------|--------|----|------|--------|------|--------|--------|-------|
|      |    |          | 基数     | 单位交     | 个人交     | 险种   | 基数   | 单位交     | 个人交    | 险种 | 基数   | 单位交    | 基数   | 单位交    | 个人交    | 个人交   |
| 2024 | 08 | 60000406 | 4492.0 | 673.8   | 359.36  | 2    | 6475 | 97.13   | 32.38  | 1  | 6475 | 32.38  | 2360 | 14.16  | 2360   | 18.88 |
| 2024 | 09 | 60000406 | 4492.0 | 673.8   | 359.36  | 2    | 6475 | 97.13   | 32.38  | 1  | 6475 | 32.38  | 2360 | 14.16  | 2360   | 18.88 |
| 2024 | 10 | 60000406 | 4492.0 | 673.8   | 359.36  | 2    | 6475 | 97.13   | 32.38  | 1  | 6475 | 32.38  | 2360 | 14.16  | 2360   | 18.88 |
| 2024 | 11 | 60000406 | 4492.0 | 673.8   | 359.36  | 2    | 6475 | 97.13   | 32.38  | 1  | 6475 | 32.38  | 2360 | 14.16  | 2360   | 18.88 |
| 2024 | 12 | 60000406 | 4492.0 | 673.8   | 359.36  | 2    | 6475 | 97.13   | 32.38  | 1  | 6475 | 32.38  | 2360 | 14.16  | 2360   | 18.88 |
| 2025 | 01 | 60000406 | 4492.0 | 718.72  | 359.36  | 2    | 6733 | 101.0   | 33.67  | 1  | 6733 | 33.67  | 2360 | 14.16  | 2360   | 18.88 |
| 2025 | 02 | 60000406 | 4492.0 | 718.72  | 359.36  | 2    | 6733 | 101.0   | 33.67  | 1  | 6733 | 33.67  | 2360 | 14.16  | 2360   | 18.88 |
| 2025 | 03 | 60000406 | 4492.0 | 718.72  | 359.36  | 2    | 6733 | 101.0   | 33.67  | 1  | 6733 | 33.67  | 2520 | 15.12  | 2520   | 20.16 |
| 2025 | 04 | 60000406 | 4492.0 | 718.72  | 359.36  | 2    | 6733 | 101.0   | 33.67  | 1  | 6733 | 33.67  | 2520 | 15.12  | 2520   | 20.16 |
| 2025 | 05 | 60000406 | 4492.0 | 718.72  | 359.36  | 2    | 6733 | 101.0   | 33.67  | 1  | 6733 | 33.67  | 2520 | 15.12  | 2520   | 20.16 |
| 2025 | 06 | 60000406 | 4492.0 | 718.72  | 359.36  | 2    | 6733 | 101.0   | 33.67  | 1  | 6733 | 33.67  | 2520 | 15.12  | 2520   | 20.16 |
| 2025 | 07 | 60000406 | 4492.0 | 718.72  | 359.36  | 2    | 6733 | 101.0   | 33.67  | 1  | 6733 | 33.67  | 2520 | 15.12  | 2520   | 20.16 |
| 合计   |    |          |        | 8400.04 | 4312.32 |      |      | 1192.65 | 397.59 |    |      | 397.59 |      | 174.72 | 232.96 | 58.24 |

### 备注：

1. 本证明可作为参保人在本单位参加社会保险的证明。向相关部门提供，查验部门可通过登录网址：<https://sipub.sz.gov.cn/vp/>，输入下列验真码（ 3391eceb4527773k ）核查，验真码有效期三个月。
2. 生育保险中的险种“1”为生育保险，“2”为生育医疗。
3. 医疗险种中的险种“1”为基本医疗保险一档，“2”为基本医疗保险二档，“4”为基本医疗保险三档，“5”为少儿/大学生医保（医疗保险二档），“6”为统筹医疗保险。
4. 上述“缴费明细”表中带“\*”标识为补缴，空行为断缴。
5. 居民养老保险、少儿/学生医疗保险缴费情况不在本清单中展示。
6. 如2020年2月至6月的单位缴费部分金额为“0”或者缴费金额减半的，属于按规定减免后实收金额。
7. 单位编号对应的单位名称：  
单位编号：60000406  
单位名称：深圳市国艺园林建设有限公司







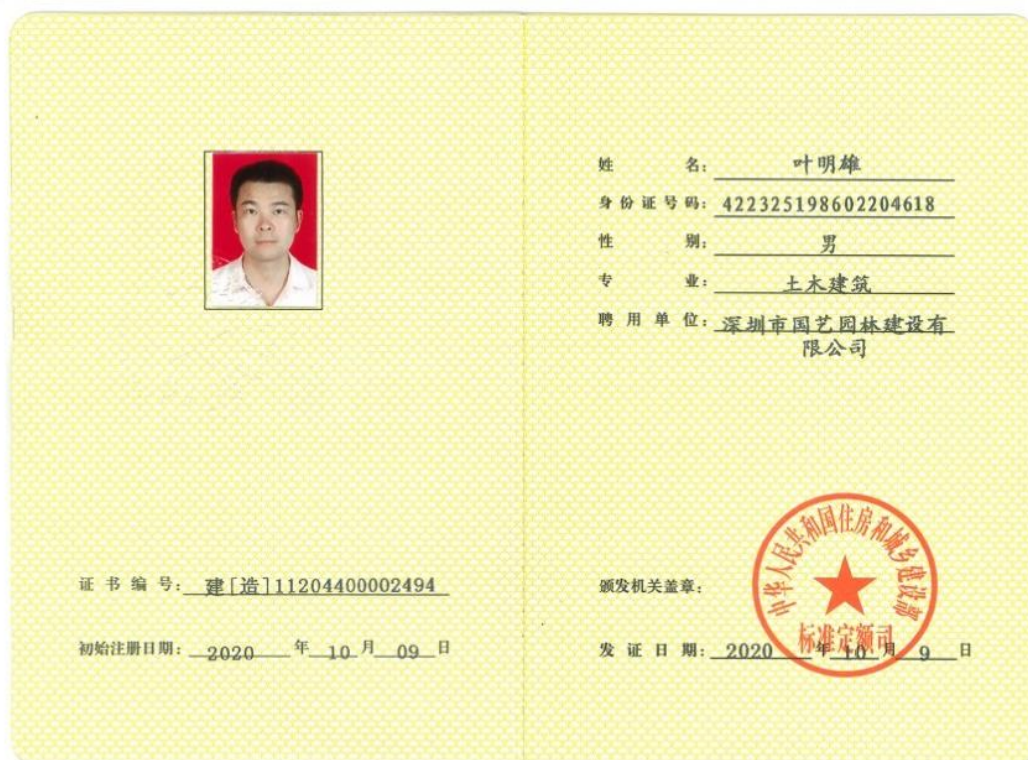
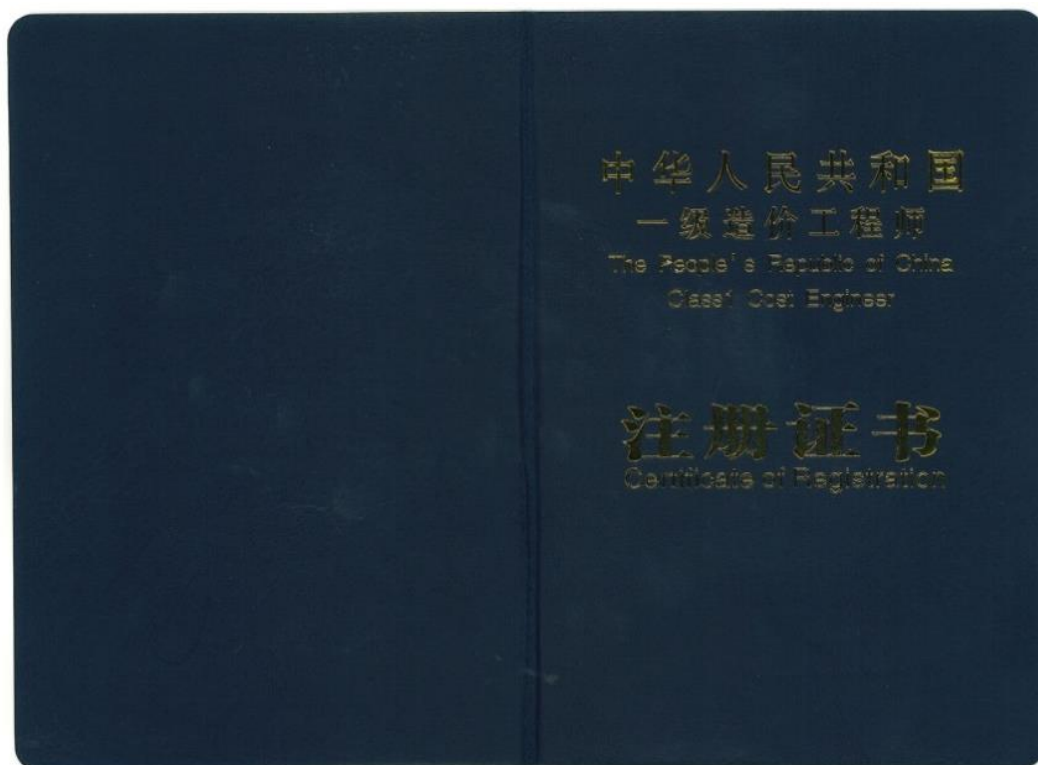

造价工程师—叶明雄





|   |          |   |
|---|----------|---|
|  | 姓 名:     | 叶明雄   |
|   | 身份证号码:   | 422325198602204618  |
|   | 性 别:     | 男   |
|   | 专 业:     | 土木建筑  |
|   | 聘 用 单 位: | 深圳市国艺园林建设有限公司   |
| 证 书 编 号: 建[造]11204400002494   |          |  |
| 初始注册日期: 2020 年 10 月 09 日  |          | 发 证 日 期: 2020 年 10 月 9 日  |

| 延续注册登记栏  |                                 | 变更注册登记栏                |                        |
|--|---------------------------------|------------------------|------------------------|
| 第一次延续注册:   | 第二次延续注册:                        | 现聘用单位:                 | 现聘用单位:                 |
| <b>同意延续注册</b><br>有效期至: 2028年10月08日<br>注册受理机关<br>公 章<br>年 月 日 | 有效期至:<br>注册受理机关<br>公 章<br>年 月 日 | 注册受理机关<br>公 章<br>年 月 日 | 注册受理机关<br>公 章<br>年 月 日 |
| 第三次延续注册:   | 第四次延续注册:                        | 现聘用单位:                 | 现聘用单位:                 |
| 有效期至:<br>注册受理机关<br>公 章<br>年 月 日                              | 有效期至:<br>注册受理机关<br>公 章<br>年 月 日 | 注册受理机关<br>公 章<br>年 月 日 | 注册受理机关<br>公 章<br>年 月 日 |







普通高等学校  
毕业证书



福建省教育厅制

学生 叶明雄 性别 男 ,  
一九八六年二 月二十 日生,于二〇〇六年  
九 月至二〇一〇 年 六 月在本校  
园艺 专业  
四 年制本科学习, 修完教学计划规定  
的全部课程, 成绩合格, 准予毕业。

校(院)长:

校 名: 漳州师范学院

二〇一〇 年 六 月三十日

证书编号:104021201005003558







## 深圳市社会保险历年参保缴费明细表（个人）

姓名：叶明雄

社保电脑号：635143110

身份证号码：422325198602204618

页码：1

参保单位名称：深圳市国艺园林建设有限公司

单位编号：60000406

计算单位：元

| 缴费年  | 月  | 单位编号     | 养老保险   |         |         | 医疗保险 |      |        | 生育      |    |      | 工伤保险   |      | 失业保险 |      |      |
|------|----|----------|--------|---------|---------|------|------|--------|---------|----|------|--------|------|------|------|------|
|      |    |          | 基数     | 单位交     | 个人交     | 险种   | 基数   | 单位交    | 个人交     | 险种 | 基数   | 单位交    | 基数   | 单位交  | 个人交  | 个人交  |
| 2024 | 08 | 60000406 | 4492.0 | 673.8   | 359.36  | 1    | 6475 | 323.75 | 129.5   | 1  | 6475 | 32.38  | 3000 | 18.0 | 3000 | 24.0 |
| 2024 | 09 | 60000406 | 4492.0 | 673.8   | 359.36  | 1    | 6475 | 323.75 | 129.5   | 1  | 6475 | 32.38  | 3000 | 18.0 | 3000 | 24.0 |
| 2024 | 10 | 60000406 | 4492.0 | 673.8   | 359.36  | 1    | 6475 | 323.75 | 129.5   | 1  | 6475 | 32.38  | 3000 | 18.0 | 3000 | 24.0 |
| 2024 | 11 | 60000406 | 4492.0 | 673.8   | 359.36  | 1    | 6475 | 323.75 | 129.5   | 1  | 6475 | 32.38  | 3000 | 18.0 | 3000 | 24.0 |
| 2024 | 12 | 60000406 | 4492.0 | 673.8   | 359.36  | 1    | 6475 | 323.75 | 129.5   | 1  | 6475 | 32.38  | 3000 | 18.0 | 3000 | 24.0 |
| 2025 | 01 | 60000406 | 4492.0 | 718.72  | 359.36  | 1    | 6733 | 336.65 | 134.66  | 1  | 6733 | 33.67  | 3000 | 18.0 | 3000 | 24.0 |
| 2025 | 02 | 60000406 | 4492.0 | 718.72  | 359.36  | 1    | 6733 | 336.65 | 134.66  | 1  | 6733 | 33.67  | 3000 | 18.0 | 3000 | 24.0 |
| 2025 | 03 | 60000406 | 4492.0 | 718.72  | 359.36  | 1    | 6733 | 336.65 | 134.66  | 1  | 6733 | 33.67  | 3000 | 18.0 | 3000 | 24.0 |
| 2025 | 04 | 60000406 | 4492.0 | 718.72  | 359.36  | 1    | 6733 | 336.65 | 134.66  | 1  | 6733 | 33.67  | 3000 | 18.0 | 3000 | 24.0 |
| 2025 | 05 | 60000406 | 4492.0 | 718.72  | 359.36  | 1    | 6733 | 336.65 | 134.66  | 1  | 6733 | 33.67  | 3000 | 18.0 | 3000 | 24.0 |
| 2025 | 06 | 60000406 | 4492.0 | 718.72  | 359.36  | 1    | 6733 | 336.65 | 134.66  | 1  | 6733 | 33.67  | 3000 | 18.0 | 3000 | 24.0 |
| 2025 | 07 | 60000406 | 4492.0 | 718.72  | 359.36  | 1    | 6733 | 336.65 | 134.66  | 1  | 6733 | 33.67  | 3000 | 18.0 | 3000 | 24.0 |
| 合计   |    |          |        | 8400.04 | 4312.32 |      |      | 3975.3 | 1590.12 |    |      | 397.59 |      |      |      | 72.0 |

### 备注：

1. 本证明可作为参保人在本单位参加社会保险的证明。向相关部门提供，查验部门可通过登录网址：<https://sipub.sz.gov.cn/vp/>，输入下列验证码（ 3391eceb45220823 ）核查，验证码有效期三个月。
2. 生育保险中的险种“1”为生育保险，“2”为生育医疗。
3. 医疗险种中的险种“1”为基本医疗保险一档，“2”为基本医疗保险二档，“4”为基本医疗保险三档，“5”为少儿/大学生医保（医疗保险二档），“6”为统筹医疗保险。
4. 上述“缴费明细”表中带“\*”标识为补缴，空行为断缴。
5. 居民养老保险、少儿/学生医疗保险缴费情况不在本清单中展示。
6. 如2020年2月至6月的单位缴费部分金额为“0”或者缴费金额减半的，属于按规定减免后实收金额。
7. 单位编号对应的单位名称：  
单位编号：60000406  
单位名称：深圳市国艺园林建设有限公司





安全员一贾斌

### 安全员信息表（每个项目可多个，必填项）

|      |             |           |                     |      |                    |
|------|-------------|-----------|---------------------|------|--------------------|
| 姓名   | 贾斌          | 证件类型      | 身份证                 | 证件号码 | 220621199309289115 |
| 手机号码 | 13434473765 | 证件号（C证编号） | 粤建安 C3（2021）0133372 |      |                    |





## 建筑施工企业综合类专职安全生产管理人员 安全生产考核合格证书

编号: 粤建安C3 (2021) 0133372

姓 名: 贾斌

性 别: 男

出 生 年 月: 1993年09月28日

企 业 名 称: 深圳市国艺园林建设有限公司

职 务: 专职安全生产管理人员

初次领证日期: 2021年11月08日

有 效 期: 2024年10月21日 至 2027年11月07日



发证机关: 广东省住房和城乡建设厅

发证日期: 2024年10月21日



中华人民共和国住房和城乡建设部 监制





## 深圳市社会保险历年参保缴费明细表（个人）

姓名：贾斌

社保电脑号：801422064

身份证号码：220521199309289115

页码：1

参保单位名称：深圳市国艺园林建设有限公司

单位编号：60000406

计算单位：元

| 缴费年  | 月  | 单位编号     | 养老保险   |         |         | 医疗保险 |      |        | 生育      |    |      | 工伤保险   |      | 失业保险   |      |        |       |
|------|----|----------|--------|---------|---------|------|------|--------|---------|----|------|--------|------|--------|------|--------|-------|
|      |    |          | 基数     | 单位交     | 个人交     | 险种   | 基数   | 单位交    | 个人交     | 险种 | 基数   | 单位交    | 基数   | 单位交    | 基数   | 单位交    | 个人交   |
| 2024 | 08 | 60000406 | 4492.0 | 673.8   | 359.36  | 1    | 6475 | 323.75 | 129.5   | 1  | 6475 | 32.38  | 2360 | 14.16  | 2360 | 18.88  | 4.72  |
| 2024 | 09 | 60000406 | 4492.0 | 673.8   | 359.36  | 1    | 6475 | 323.75 | 129.5   | 1  | 6475 | 32.38  | 2360 | 14.16  | 2360 | 18.88  | 4.72  |
| 2024 | 10 | 60000406 | 4492.0 | 673.8   | 359.36  | 1    | 6475 | 323.75 | 129.5   | 1  | 6475 | 32.38  | 2360 | 14.16  | 2360 | 18.88  | 4.72  |
| 2024 | 11 | 60000406 | 4492.0 | 673.8   | 359.36  | 1    | 6475 | 323.75 | 129.5   | 1  | 6475 | 32.38  | 2360 | 14.16  | 2360 | 18.88  | 4.72  |
| 2024 | 12 | 60000406 | 4492.0 | 673.8   | 359.36  | 1    | 6475 | 323.75 | 129.5   | 1  | 6475 | 32.38  | 2360 | 14.16  | 2360 | 18.88  | 4.72  |
| 2025 | 01 | 60000406 | 4492.0 | 718.72  | 359.36  | 1    | 6733 | 336.65 | 134.66  | 1  | 6733 | 33.67  | 2360 | 14.16  | 2360 | 18.88  | 4.72  |
| 2025 | 02 | 60000406 | 4492.0 | 718.72  | 359.36  | 1    | 6733 | 336.65 | 134.66  | 1  | 6733 | 33.67  | 2360 | 14.16  | 2360 | 18.88  | 4.72  |
| 2025 | 03 | 60000406 | 4492.0 | 718.72  | 359.36  | 1    | 6733 | 336.65 | 134.66  | 1  | 6733 | 33.67  | 2520 | 15.12  | 2520 | 20.16  | 5.04  |
| 2025 | 04 | 60000406 | 4492.0 | 718.72  | 359.36  | 1    | 6733 | 336.65 | 134.66  | 1  | 6733 | 33.67  | 2520 | 15.12  | 2520 | 20.16  | 5.04  |
| 2025 | 05 | 60000406 | 4492.0 | 718.72  | 359.36  | 1    | 6733 | 336.65 | 134.66  | 1  | 6733 | 33.67  | 2520 | 15.12  | 2520 | 20.16  | 5.04  |
| 2025 | 06 | 60000406 | 4492.0 | 718.72  | 359.36  | 1    | 6733 | 336.65 | 134.66  | 1  | 6733 | 33.67  | 2520 | 15.12  | 2520 | 20.16  | 5.04  |
| 2025 | 07 | 60000406 | 4492.0 | 718.72  | 359.36  | 1    | 6733 | 336.65 | 134.66  | 1  | 6733 | 33.67  | 2520 | 15.12  | 2520 | 20.16  | 5.04  |
| 合计   |    |          |        | 8400.04 | 4312.32 |      |      | 3975.3 | 1590.12 |    |      | 397.59 |      | 174.72 |      | 232.96 | 58.24 |

### 备注：

1. 本证明可作为参保人在本单位参加社会保险的证明。向相关部门提供，查验部门可通过登录网址：<https://sipub.sz.gov.cn/vp/>，输入下列验真码（ 3391eceb4527683g ）核查，验真码有效期三个月。
2. 生育保险中的险种“1”为生育保险，“2”为生育医疗。
3. 医疗险种中的险种“1”为基本医疗保险一档，“2”为基本医疗保险二档，“4”为基本医疗保险三档，“5”为少儿/大学生医保（医疗保险二档），“6”为统筹医疗保险。
4. 上述“缴费明细”表中带“\*”标识为补缴，空行为断缴。
5. 居民养老保险、少儿/学生医疗保险缴费情况不在本清单中展示。
6. 如2020年2月至6月的单位缴费部分金额为“0”或者缴费金额减半的，属于按规定减免后实收金额。
7. 单位编号对应的单位名称：  
单位编号  
60000406  
单位名称  
深圳市国艺园林建设有限公司







质量员—朱定银

证书编码: 0442110900007000011

**住房和城乡建设领域施工现场专业人员**  
**职业培训合格证**

姓 名: 朱定银

身份证号: 440223199802160726

岗位名称: 市政工程质量员

参加住房和城乡建设领域施工现场  
专业人员职业培训, 测试成绩合格。

继续教育记录:

2024 年度, 继续教育学时为 32 学时。

2023 年度, 继续教育学时为 32 学时。

培训机构: 深圳建筑业协会培训中心

发证时间: 2021年 10月 11日

查询地址: <http://rcgz.mohurd.gov.cn>

扫码验证



查询网址：<http://www.chsi.com.cn>



查询网址：<http://www.chsi.com.cn>

广东省教育厅监制



## 深圳市社会保险历年参保缴费明细表（个人）

姓名：朱定银

社保电脑号：802183085

身份证号码：440223199802160726

页码：1

参保单位名称：深圳市国艺园林建设有限公司

单位编号：60000406

计算单位：元

| 缴费年  | 月  | 单位编号     | 养老保险   |         |         | 医疗保险 |      |        | 生育      |    |      | 工伤保险   |      | 失业保险   |        |       |
|------|----|----------|--------|---------|---------|------|------|--------|---------|----|------|--------|------|--------|--------|-------|
|      |    |          | 基数     | 单位交     | 个人交     | 险种   | 基数   | 单位交    | 个人交     | 险种 | 基数   | 单位交    | 基数   | 单位交    | 个人交    | 个人交   |
| 2024 | 08 | 60000406 | 4492.0 | 673.8   | 359.36  | 1    | 6475 | 323.75 | 129.5   | 1  | 6475 | 32.38  | 2360 | 14.16  | 2360   | 18.88 |
| 2024 | 09 | 60000406 | 4492.0 | 673.8   | 359.36  | 1    | 6475 | 323.75 | 129.5   | 1  | 6475 | 32.38  | 2360 | 14.16  | 2360   | 18.88 |
| 2024 | 10 | 60000406 | 4492.0 | 673.8   | 359.36  | 1    | 6475 | 323.75 | 129.5   | 1  | 6475 | 32.38  | 2360 | 14.16  | 2360   | 18.88 |
| 2024 | 11 | 60000406 | 4492.0 | 673.8   | 359.36  | 1    | 6475 | 323.75 | 129.5   | 1  | 6475 | 32.38  | 2360 | 14.16  | 2360   | 18.88 |
| 2024 | 12 | 60000406 | 4492.0 | 673.8   | 359.36  | 1    | 6475 | 323.75 | 129.5   | 1  | 6475 | 32.38  | 2360 | 14.16  | 2360   | 18.88 |
| 2025 | 01 | 60000406 | 4492.0 | 718.72  | 359.36  | 1    | 6733 | 336.65 | 134.66  | 1  | 6733 | 33.67  | 2360 | 14.16  | 2360   | 18.88 |
| 2025 | 02 | 60000406 | 4492.0 | 718.72  | 359.36  | 1    | 6733 | 336.65 | 134.66  | 1  | 6733 | 33.67  | 2360 | 14.16  | 2360   | 18.88 |
| 2025 | 03 | 60000406 | 4492.0 | 718.72  | 359.36  | 1    | 6733 | 336.65 | 134.66  | 1  | 6733 | 33.67  | 2520 | 15.12  | 2520   | 20.16 |
| 2025 | 04 | 60000406 | 4492.0 | 718.72  | 359.36  | 1    | 6733 | 336.65 | 134.66  | 1  | 6733 | 33.67  | 2520 | 15.12  | 2520   | 20.16 |
| 2025 | 05 | 60000406 | 4492.0 | 718.72  | 359.36  | 1    | 6733 | 336.65 | 134.66  | 1  | 6733 | 33.67  | 2520 | 15.12  | 2520   | 20.16 |
| 2025 | 06 | 60000406 | 4492.0 | 718.72  | 359.36  | 1    | 6733 | 336.65 | 134.66  | 1  | 6733 | 33.67  | 2520 | 15.12  | 2520   | 20.16 |
| 2025 | 07 | 60000406 | 4492.0 | 718.72  | 359.36  | 1    | 6733 | 336.65 | 134.66  | 1  | 6733 | 33.67  | 2520 | 15.12  | 2520   | 20.16 |
| 合计   |    |          |        | 8400.04 | 4312.32 |      |      | 3975.3 | 1590.12 |    |      | 397.59 |      | 174.72 | 232.96 | 58.24 |

### 备注：

1. 本证明可作为参保人在本单位参加社会保险的证明。向相关部门提供，查验部门可通过登录网址：<https://sipub.sz.gov.cn/vp/>，输入下列验证码（ 3391eceb452043fn ）核查，验证码有效期三个月。
2. 生育保险中的险种“1”为生育保险，“2”为生育医疗。
3. 医疗险种中的险种“1”为基本医疗保险一档，“2”为基本医疗保险二档，“4”为基本医疗保险三档，“5”为少儿/大学生医保（医疗保险二档），“6”为统筹医疗保险。
4. 上述“缴费明细”表中带“\*”标识为补缴，空行为断缴。
5. 居民养老保险、少儿/学生医疗保险缴费情况不在本清单中展示。
6. 如2020年2月至6月的单位缴费部分金额为“0”或者缴费金额减半的，属于按规定减免后实收金额。
7. 单位编号对应的单位名称：  
单位编号：60000406  
单位名称：深圳市国艺园林建设有限公司







施工员—滕金松

证书编码: 0442210400007000011

**住房和城乡建设领域施工现场专业人员**  
**职业培训合格证**

姓 名: 滕金松

身份证号: 431226199903266974

岗位名称: 市政工程施工员

参加住房和城乡建设领域施工现场  
专业人员职业培训, 测试成绩合格。

继续教育记录:

2024 年度, 继续教育学时为 32 学时。

2023 年度, 继续教育学时为 32 学时。

培训机构: 深圳建筑业协会培训中心

发证时间: 2022年 05月 20日

查询地址: <http://rcgz.mohurd.gov.cn>

扫码验证





|   |  |   |
|---|--|---|
| 普通高等学校  |  |  |
| <b>毕 业 证 书</b>  |  |   |
| <p>学生 滕金松 性别 男 ,一九九九 年 三 月 廿六 日生, 于二〇一七 年 九 月至二〇二〇年 六 月在本校 园林技术(花艺环境设计方向) 专业 三 年制 专 科学习, 修完教学计划规定的全部课程, 成绩合格, 准予毕业。</p> |  |   |
| 校 名: 湖南环境生物职业技术学院   | 校 (院) 长:  |   |
| 证书编号: 127391202006001476  | 二〇二〇 年 六 月 三十 日  |   |

中华人民共和国教育部学历证书查询网址: <http://www.chsi.com.cn>



## 深圳市社会保险历年参保缴费明细表（个人）

姓名：滕金松

社保电脑号：807949628

身份证号码：431226199903266974

页码：1

参保单位名称：深圳市国艺园林建设有限公司

单位编号：60000406

计算单位：元

| 缴费年  | 月  | 单位编号     | 养老保险   |         |         | 医疗保险 |      |        | 生育      |    |      | 工伤保险   |      | 失业保险   |        |       |
|------|----|----------|--------|---------|---------|------|------|--------|---------|----|------|--------|------|--------|--------|-------|
|      |    |          | 基数     | 单位交     | 个人交     | 险种   | 基数   | 单位交    | 个人交     | 险种 | 基数   | 单位交    | 基数   | 单位交    | 个人交    | 个人交   |
| 2024 | 08 | 60000406 | 4492.0 | 673.8   | 359.36  | 1    | 6475 | 323.75 | 129.5   | 1  | 6475 | 32.38  | 2360 | 14.16  | 2360   | 18.88 |
| 2024 | 09 | 60000406 | 4492.0 | 673.8   | 359.36  | 1    | 6475 | 323.75 | 129.5   | 1  | 6475 | 32.38  | 2360 | 14.16  | 2360   | 18.88 |
| 2024 | 10 | 60000406 | 4492.0 | 673.8   | 359.36  | 1    | 6475 | 323.75 | 129.5   | 1  | 6475 | 32.38  | 2360 | 14.16  | 2360   | 18.88 |
| 2024 | 11 | 60000406 | 4492.0 | 673.8   | 359.36  | 1    | 6475 | 323.75 | 129.5   | 1  | 6475 | 32.38  | 2360 | 14.16  | 2360   | 18.88 |
| 2024 | 12 | 60000406 | 4492.0 | 673.8   | 359.36  | 1    | 6475 | 323.75 | 129.5   | 1  | 6475 | 32.38  | 2360 | 14.16  | 2360   | 18.88 |
| 2025 | 01 | 60000406 | 4492.0 | 718.72  | 359.36  | 1    | 6733 | 336.65 | 134.66  | 1  | 6733 | 33.67  | 2360 | 14.16  | 2360   | 18.88 |
| 2025 | 02 | 60000406 | 4492.0 | 718.72  | 359.36  | 1    | 6733 | 336.65 | 134.66  | 1  | 6733 | 33.67  | 2360 | 14.16  | 2360   | 18.88 |
| 2025 | 03 | 60000406 | 4492.0 | 718.72  | 359.36  | 1    | 6733 | 336.65 | 134.66  | 1  | 6733 | 33.67  | 2520 | 15.12  | 2520   | 20.16 |
| 2025 | 04 | 60000406 | 4492.0 | 718.72  | 359.36  | 1    | 6733 | 336.65 | 134.66  | 1  | 6733 | 33.67  | 2520 | 15.12  | 2520   | 20.16 |
| 2025 | 05 | 60000406 | 4492.0 | 718.72  | 359.36  | 1    | 6733 | 336.65 | 134.66  | 1  | 6733 | 33.67  | 2520 | 15.12  | 2520   | 20.16 |
| 2025 | 06 | 60000406 | 4492.0 | 718.72  | 359.36  | 1    | 6733 | 336.65 | 134.66  | 1  | 6733 | 33.67  | 2520 | 15.12  | 2520   | 20.16 |
| 2025 | 07 | 60000406 | 4492.0 | 718.72  | 359.36  | 1    | 6733 | 336.65 | 134.66  | 1  | 6733 | 33.67  | 2520 | 15.12  | 2520   | 20.16 |
| 合计   |    |          |        | 8400.04 | 4312.32 |      |      | 3975.3 | 1590.12 |    |      | 397.59 |      | 174.72 | 232.96 | 58.24 |

### 备注：

1. 本证明可作为参保人在本单位参加社会保险的证明。向相关部门提供，查验部门可通过登录网址：<https://sipub.sz.gov.cn/vp/>，输入下列验证码（ 3391eceb452056d2 ）核查，验证码有效期三个月。
2. 生育保险中的险种“1”为生育保险，“2”为生育医疗。
3. 医疗险种中的险种“1”为基本医疗保险一档，“2”为基本医疗保险二档，“4”为基本医疗保险三档，“5”为少儿/大学生医保（医疗保险二档），“6”为统筹医疗保险。
4. 上述“缴费明细”表中带“\*”标识为补缴，空行为断缴。
5. 居民养老保险、少儿/学生医疗保险缴费情况不在本清单中展示。
6. 如2020年2月至6月的单位缴费部分金额为“0”或者缴费金额减半的，属于按规定减免后实收金额。
7. 单位编号对应的单位名称：  
单位编号：60000406  
单位名称：深圳市国艺园林建设有限公司





材料员—谢耿伟





成人高等教育

**毕业证书**

学生 谢耿伟 性别 男 一九九四年 十二月 十二日生，于 二〇一八年 三月至 二〇二〇年 七月在本校 工程管理 专业 函授 学习，修完 专升本 科教学计划规定的全部课程，成绩合格，准予毕业。

校 名：广东工业大学 校（院）长：

批准文号：(85)教高三字003号  
证书编号：118455202005202407

二〇二〇年 七月 十八日

查询网址：<http://www.chsi.com.cn>





## 深圳市社会保险历年参保缴费明细表（个人）

姓名：谢耿伟

社保电脑号：650128429

身份证号码：440507199412120311

页码：1

参保单位名称：深圳市国艺园林建设有限公司

单位编号：60000406

计算单位：元

| 缴费年  | 月  | 单位编号     | 养老保险    |         |        | 医疗保险 |        |         | 生育    |    |        | 工伤保险  |      | 失业保险  |       |      |
|------|----|----------|---------|---------|--------|------|--------|---------|-------|----|--------|-------|------|-------|-------|------|
|      |    |          | 基数      | 单位交     | 个人交    | 险种   | 基数     | 单位交     | 个人交   | 险种 | 基数     | 单位交   | 基数   | 单位交   | 个人交   | 个人交  |
| 2024 | 08 | 60000406 | 4492.0  | 718.72  | 359.36 | 1    | 6475   | 323.75  | 129.5 | 1  | 6475   | 32.38 | 3000 | 18.0  | 3000  | 24.0 |
| 2024 | 09 | 60000406 | 4492.0  | 718.72  | 359.36 | 1    | 6475   | 323.75  | 129.5 | 1  | 6475   | 32.38 | 3000 | 18.0  | 3000  | 24.0 |
| 2024 | 10 | 60000406 | 4492.0  | 718.72  | 359.36 | 1    | 6475   | 323.75  | 129.5 | 1  | 6475   | 32.38 | 3000 | 18.0  | 3000  | 24.0 |
| 2024 | 11 | 60000406 | 4492.0  | 718.72  | 359.36 | 1    | 6475   | 323.75  | 129.5 | 1  | 6475   | 32.38 | 3000 | 18.0  | 3000  | 24.0 |
| 2024 | 12 | 60000406 | 4492.0  | 718.72  | 359.36 | 1    | 6475   | 323.75  | 129.5 | 1  | 6475   | 32.38 | 3000 | 18.0  | 3000  | 24.0 |
| 2025 | 01 | 60000406 | 4492.0  | 718.72  | 359.36 | 1    | 6475   | 323.75  | 129.5 | 1  | 6475   | 32.38 | 3000 | 18.0  | 3000  | 24.0 |
| 2025 | 02 | 60000406 | 4492.0  | 718.72  | 359.36 | 1    | 6475   | 323.75  | 129.5 | 1  | 6475   | 32.38 | 3000 | 18.0  | 3000  | 24.0 |
| 2025 | 03 | 60000406 | 4492.0  | 718.72  | 359.36 | 1    | 6475   | 323.75  | 129.5 | 1  | 6475   | 32.38 | 3000 | 18.0  | 3000  | 24.0 |
| 2025 | 04 | 60000406 | 4492.0  | 718.72  | 359.36 | 1    | 6475   | 323.75  | 129.5 | 1  | 6475   | 32.38 | 3000 | 18.0  | 3000  | 24.0 |
| 2025 | 05 | 60000406 | 4492.0  | 718.72  | 359.36 | 1    | 6475   | 323.75  | 129.5 | 1  | 6475   | 32.38 | 3000 | 18.0  | 3000  | 24.0 |
| 2025 | 06 | 60000406 | 4492.0  | 718.72  | 359.36 | 1    | 6475   | 323.75  | 129.5 | 1  | 6475   | 32.38 | 3000 | 18.0  | 3000  | 24.0 |
| 2025 | 07 | 60000406 | 4492.0  | 718.72  | 359.36 | 1    | 6475   | 323.75  | 129.5 | 1  | 6475   | 32.38 | 3000 | 18.0  | 3000  | 24.0 |
| 合计   |    |          | 8939.08 | 4312.32 |        |      | 3975.3 | 1590.12 |       |    | 397.59 |       |      | 216.0 | 288.0 | 72.0 |

### 备注：

1. 本证明可作为参保人在本单位参加社会保险的证明。向相关部门提供，查验部门可通过登录网址：<https://sipub.sz.gov.cn/vp/>，输入下列验证码（ 3391eceb4520142u ）核查，验证码有效期三个月。
2. 生育保险中的险种“1”为生育保险，“2”为生育医疗。
3. 医疗险种中的险种“1”为基本医疗保险一档，“2”为基本医疗保险二档，“4”为基本医疗保险三档，“5”为少儿/大学生医保（医疗保险二档），“6”为统筹医疗保险。
4. 上述“缴费明细”表中带“\*”标识为补缴，空行为断缴。
5. 居民养老保险、少儿/学生医疗保险缴费情况不在本清单中展示。
6. 如2020年2月至6月的单位缴费部分金额为“0”或者缴费金额减半的，属于按规定减免后实收金额。
7. 单位编号对应的单位名称：  
单位编号：60000406  
单位名称：深圳市国艺园林建设有限公司





资料员—甘斯华

证书编码: 0442311400007000339

## 住房和城乡建设领域施工现场专业人员 职业培训合格证



姓 名: 甘斯华

身份证号: 450881198705226029

岗位名称: 资料员

参加住房和城乡建设领域施工现场  
专业人员职业培训, 测试成绩合格。

继续教育记录:  
2024 年度, 继续教育学时为 32 学时。



扫码验证

培训机构: 深圳建筑业协会培训中心

发证时间: 2023年12月04日

查询地址: <http://rcgz.mohurd.gov.cn>

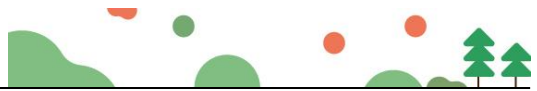





## 深圳市社会保险历年参保缴费明细表（个人）

姓名：甘斯华

社保电脑号：810124559

身份证号码：450881198705226029

页码：1

参保单位名称：深圳市国艺园林建设有限公司

单位编号：60000406

计算单位：元

| 缴费年  | 月  | 单位编号     | 养老保险   |         |         | 医疗保险 |      |         | 生育     |    |      | 工伤保险   |      | 失业保险   |      |        |       |
|------|----|----------|--------|---------|---------|------|------|---------|--------|----|------|--------|------|--------|------|--------|-------|
|      |    |          | 基数     | 单位交     | 个人交     | 险种   | 基数   | 单位交     | 个人交    | 险种 | 基数   | 单位交    | 基数   | 单位交    | 基数   | 单位交    | 个人交   |
| 2024 | 08 | 60000406 | 4492.0 | 673.8   | 359.36  | 2    | 6475 | 97.13   | 32.38  | 1  | 6475 | 32.38  | 2360 | 14.16  | 2360 | 18.88  | 4.72  |
| 2024 | 09 | 60000406 | 4492.0 | 673.8   | 359.36  | 2    | 6475 | 97.13   | 32.38  | 1  | 6475 | 32.38  | 2360 | 14.16  | 2360 | 18.88  | 4.72  |
| 2024 | 10 | 60000406 | 4492.0 | 673.8   | 359.36  | 2    | 6475 | 97.13   | 32.38  | 1  | 6475 | 32.38  | 2360 | 14.16  | 2360 | 18.88  | 4.72  |
| 2024 | 11 | 60000406 | 4492.0 | 673.8   | 359.36  | 2    | 6475 | 97.13   | 32.38  | 1  | 6475 | 32.38  | 2360 | 14.16  | 2360 | 18.88  | 4.72  |
| 2024 | 12 | 60000406 | 4492.0 | 673.8   | 359.36  | 2    | 6475 | 97.13   | 32.38  | 1  | 6475 | 32.38  | 2360 | 14.16  | 2360 | 18.88  | 4.72  |
| 2025 | 01 | 60000406 | 4492.0 | 718.72  | 359.36  | 2    | 6733 | 101.0   | 33.67  | 1  | 6733 | 33.67  | 2360 | 14.16  | 2360 | 18.88  | 4.72  |
| 2025 | 02 | 60000406 | 4492.0 | 718.72  | 359.36  | 2    | 6733 | 101.0   | 33.67  | 1  | 6733 | 33.67  | 2360 | 14.16  | 2360 | 18.88  | 4.72  |
| 2025 | 03 | 60000406 | 4492.0 | 718.72  | 359.36  | 2    | 6733 | 101.0   | 33.67  | 1  | 6733 | 33.67  | 2520 | 15.12  | 2520 | 20.16  | 5.04  |
| 2025 | 04 | 60000406 | 4492.0 | 718.72  | 359.36  | 2    | 6733 | 101.0   | 33.67  | 1  | 6733 | 33.67  | 2520 | 15.12  | 2520 | 20.16  | 5.04  |
| 2025 | 05 | 60000406 | 4492.0 | 718.72  | 359.36  | 2    | 6733 | 101.0   | 33.67  | 1  | 6733 | 33.67  | 2520 | 15.12  | 2520 | 20.16  | 5.04  |
| 2025 | 06 | 60000406 | 4492.0 | 718.72  | 359.36  | 2    | 6733 | 101.0   | 33.67  | 1  | 6733 | 33.67  | 2520 | 15.12  | 2520 | 20.16  | 5.04  |
| 2025 | 07 | 60000406 | 4492.0 | 718.72  | 359.36  | 2    | 6733 | 101.0   | 33.67  | 1  | 6733 | 33.67  | 2520 | 15.12  | 2520 | 20.16  | 5.04  |
| 合计   |    |          |        | 8400.04 | 4312.32 |      |      | 1192.65 | 397.59 |    |      | 397.59 |      | 174.72 |      | 232.96 | 58.24 |

### 备注：

1. 本证明可作为参保人在本单位参加社会保险的证明。向相关部门提供，查验部门可通过登录网址：<https://sipub.sz.gov.cn/vp/>，输入下列验证码（ 3391eceb45178b1z ）核查，验证码有效期三个月。
2. 生育保险中的险种“1”为生育保险，“2”为生育医疗。
3. 医疗险种中的险种“1”为基本医疗保险一档，“2”为基本医疗保险二档，“4”为基本医疗保险三档，“5”为少儿/大学生医保（医疗保险二档），“6”为统筹医疗保险。
4. 上述“缴费明细”表中带“\*”标识为补缴，空行为断缴。
5. 居民养老保险、少儿/学生医疗保险缴费情况不在本清单中展示。
6. 如2020年2月至6月的单位缴费部分金额为“0”或者缴费金额减半的，属于按规定减免后实收金额。
7. 单位编号对应的单位名称：  
单位编号  
60000406  
单位名称  
深圳市国艺园林建设有限公司





劳资专管员—陈雨

## 劳资专管员信息表

|      |             |      |     |      |                     |
|------|-------------|------|-----|------|---------------------|
| 姓名   | 陈雨          | 证件类型 | 身份证 | 证件号码 | 44080419990926166X  |
| 手机号码 | 19924804786 | 证件号  |     |      | 0442111300007000014 |



查询网址: <http://www.chsi.com.cn>

广东省教育厅监制



证书编码: 0442111300007000014

## 住房和城乡建设领域施工现场专业人员 职业培训合格证



姓 名: 陈雨

身份证号: 44080419990926166X

岗位名称: 劳务员

参加住房和城乡建设领域施工现场  
专业人员职业培训, 测试成绩合格。

### 继续教育记录:

2024 年度, 继续教育学时为 32 学时。

2023 年度, 继续教育学时为 32 学时。



扫码验证

培训机构: 深圳建筑业协会培训中心

发证时间: 2021年 10月 11日

查询地址: <http://rcgz.mohurd.gov.cn>





## 深圳市社会保险历年参保缴费明细表（个人）

姓名：陈雨 社保电脑号：808267866 身份证号码：44080419990926166X 页码：1  
 参保单位名称：深圳市国艺园林建设有限公司 单位编号：60000406 计算单位：元

| 缴费年  | 月  | 单位编号     | 养老保险   |         |         | 医疗保险 |      |        | 生育      |    |      | 工伤保险   |      | 失业保险   |      |        |       |
|------|----|----------|--------|---------|---------|------|------|--------|---------|----|------|--------|------|--------|------|--------|-------|
|      |    |          | 基数     | 单位交     | 个人交     | 险种   | 基数   | 单位交    | 个人交     | 险种 | 基数   | 单位交    | 基数   | 单位交    | 基数   | 单位交    | 个人交   |
| 2024 | 08 | 60000406 | 4492.0 | 673.8   | 359.36  | 1    | 6475 | 323.75 | 129.5   | 1  | 6475 | 32.38  | 2360 | 14.16  | 2360 | 18.88  | 4.72  |
| 2024 | 09 | 60000406 | 4492.0 | 673.8   | 359.36  | 1    | 6475 | 323.75 | 129.5   | 1  | 6475 | 32.38  | 2360 | 14.16  | 2360 | 18.88  | 4.72  |
| 2024 | 10 | 60000406 | 4492.0 | 673.8   | 359.36  | 1    | 6475 | 323.75 | 129.5   | 1  | 6475 | 32.38  | 2360 | 14.16  | 2360 | 18.88  | 4.72  |
| 2024 | 11 | 60000406 | 4492.0 | 673.8   | 359.36  | 1    | 6475 | 323.75 | 129.5   | 1  | 6475 | 32.38  | 2360 | 14.16  | 2360 | 18.88  | 4.72  |
| 2024 | 12 | 60000406 | 4492.0 | 673.8   | 359.36  | 1    | 6475 | 323.75 | 129.5   | 1  | 6475 | 32.38  | 2360 | 14.16  | 2360 | 18.88  | 4.72  |
| 2025 | 01 | 60000406 | 4492.0 | 718.72  | 359.36  | 1    | 6733 | 336.65 | 134.66  | 1  | 6733 | 33.67  | 2360 | 14.16  | 2360 | 18.88  | 4.72  |
| 2025 | 02 | 60000406 | 4492.0 | 718.72  | 359.36  | 1    | 6733 | 336.65 | 134.66  | 1  | 6733 | 33.67  | 2360 | 14.16  | 2360 | 18.88  | 4.72  |
| 2025 | 03 | 60000406 | 4492.0 | 718.72  | 359.36  | 1    | 6733 | 336.65 | 134.66  | 1  | 6733 | 33.67  | 2520 | 15.12  | 2520 | 20.16  | 5.04  |
| 2025 | 04 | 60000406 | 4492.0 | 718.72  | 359.36  | 1    | 6733 | 336.65 | 134.66  | 1  | 6733 | 33.67  | 2520 | 15.12  | 2520 | 20.16  | 5.04  |
| 2025 | 05 | 60000406 | 4492.0 | 718.72  | 359.36  | 1    | 6733 | 336.65 | 134.66  | 1  | 6733 | 33.67  | 2520 | 15.12  | 2520 | 20.16  | 5.04  |
| 2025 | 06 | 60000406 | 4492.0 | 718.72  | 359.36  | 1    | 6733 | 336.65 | 134.66  | 1  | 6733 | 33.67  | 2520 | 15.12  | 2520 | 20.16  | 5.04  |
| 2025 | 07 | 60000406 | 4492.0 | 718.72  | 359.36  | 1    | 6733 | 336.65 | 134.66  | 1  | 6733 | 33.67  | 2520 | 15.12  | 2520 | 20.16  | 5.04  |
| 合计   |    |          |        | 8400.04 | 4312.32 |      |      | 3975.3 | 1590.12 |    |      | 397.59 |      | 174.72 |      | 232.96 | 58.24 |

### 备注：

1. 本证明可作为参保人在本单位参加社会保险的证明。向相关部门提供，查验部门可通过登录网址：<https://sipub.sz.gov.cn/vp/>，输入下列验真码（ 3391eceb45194db9 ）核查，验真码有效期三个月。
2. 生育保险中的险种“1”为生育保险，“2”为生育医疗。
3. 医疗险种中的险种“1”为基本医疗保险一档，“2”为基本医疗保险二档，“4”为基本医疗保险三档，“5”为少儿/大学生医保（医疗保险二档），“6”为统筹医疗保险。
4. 上述“缴费明细”表中带“\*”标识为补缴，空行为断缴。
5. 居民养老保险、少儿/学生医疗保险缴费情况不在本清单中展示。
6. 如2020年2月至6月的单位缴费部分金额为“0”或者缴费金额减半的，属于按规定减免后实收金额。
7. 单位编号对应的单位名称：  
 单位编号：60000406  
 单位名称：深圳市国艺园林建设有限公司





### 三、企业业绩（不评审）

表六：企业同类工程业绩

投标人： 深圳市国艺园林建设有限公司

| 序号 | 项目名称                                | 建设单位               | 建设地点  | 合同签订日期     | 竣工日期      | 合同价格（万元）     | 备注 |
|----|-------------------------------------|--------------------|-------|------------|-----------|--------------|----|
| 1  | 柳州市北进路（北外环路至古灵大道）景观提升工程             | 柳州市投资控股有限公司        | 柳州市   | 2018.11.23 | 2021.12.7 | 11616.853759 | 无  |
| 2  | 桂庙路快速化改造（一期）工程—绿化标                  | 深圳市交通公用设施建设中心      | 深圳市   | 2020.7.8   | 2022.2.15 | 4823.762763  | 无  |
| 3  | 福田区范围轨道交通3号线三期（南延）、6号线二期绿化恢复工程（I标段） | 深圳市万科有限公司          | 深圳市   | 2021.6.30  | 2022.4.22 | 4426.695005  | 无  |
| 4  | 光明区轨道6号线绿化恢复项目—光明大道段、高架公园           | 深圳市光明区城市管理和综合执法局   | 深圳市   | 2020.4.24  | 2022.1.5  | 4404.725289  | 无  |
| 5  | 双凤经开区2022年春季道路绿化工程                  | 安徽长丰（双凤）经济开发区管理委员会 | 双凤开发区 | 2022.3.1   | 2022.6.3  | 3767.2584    | 无  |

注：

- 1、投标人提供近五年（自截标之日起倒推，未完工项目以合同签订时间为准，竣工项目以交（竣）工验收材料最晚时间为准）自认为最具代表性的同类工程业绩，不超过3项，超过3项取前3项，需列表说明。
- 2、已竣工项目需提供项目中标通知书（如有）、竣工验收报告（包括：验收合格页、验收合格日期页）、合同关键页扫描件（合同封面、关键页须体现工程造价、工程施工主要内容、合同签订时间、盖章页），以竣工报告时间为准。
- 3、在建项目需提供项目中标通知书（如有）、合同关键页扫描件（合同封面、关键页须体现工程造价、工程施工主要内容、合同签订时间、盖章页），以施工合同签订时间为准。



## 1、柳州市北进路（北外环路至古灵大道）景观提升工程

### 中标通知书



广西柳州市北城投资开发集团有限公司建设的柳州市北进路（北外环路至古灵大道）景观提升工程，位于柳州市北部生态新区北进路（北外环路至古灵大道）段道路两侧。建设规模：本项目包括沿线景观绿化、广场道路、生态停车场、公共厕所、景观照明、垃圾箱、指示牌、座椅等配套设施。经委托招标代理机构上海正弘建设工程顾问有限公司于 2018 年 9 月 30 日开标后，确定深圳市国艺园林建设有限公司为中标单位，签约合同价为：人民币壹亿贰仟捌佰贰拾捌万陆仟伍佰叁拾柒元伍角玖分（含暂列金额、材料和工程设备暂估价、专业工程暂估价），小写¥128286537.59 元。合同价格为：人民币壹亿壹仟陆佰壹拾陆万捌仟伍佰叁拾柒元伍角玖分（不含暂列金额、材料和工程设备暂估价、专业工程暂估价），小写¥116168537.59 元；中标工期为 180 日历天，工程质量达到国家施工验收规范（合格）标准。

请你方在接到本通知书后的 30 日内到广西柳州市北城投资开发集团有限公司与我方签订施工承包合同。

项目经理或项目负责人：黄飞荣 证号：粤高职证字第 0102006006708 号

技术负责人：王瑞

建设单位（盖章）：广西柳州市北城投资开发集团有限公司

法定代表人或负责人（签字或盖章）：



日期：2018 年 10 月 12 日





合 201811027

副本

合同编号: BCJT-2018-建安类合同-0500

## 柳州市北进路（北外环路至古灵大道）景观 提升工程

# 施工合同

住房和城乡建设部 制定  
国家工商行政管理总局

0





## 第一节 合同协议书

发包人（全称）：广西柳州市北城投资开发集团有限公司

承包人（全称）：深圳市国艺园林建设有限公司

根据《中华人民共和国合同法》、《中华人民共和国建筑法》及有关法律、法规，遵循平等、自愿、公平和诚实信用的原则，双方就柳州市北进路（北外环路至古灵大道）景观提升工程工程施工及有关事项协商一致，共同达成如下协议：

### 一、工程概况

1. 工程名称：柳州市北进路（北外环路至古灵大道）景观提升工程。
2. 工程地点：柳州市北部生态新区北进路（北外环路至古灵大道）段道路两侧。
3. 工程立项批准文号：柳发改规划[2017]399号。
4. 资金来源：业主自筹及银行贷款。
5. 工程内容：本项目包括沿线景观绿化、广场道路、生态停车场、公共厕所、景观照明、垃圾箱、指示牌、座椅等配套设施。

群体工程应附《承包人承揽工程项目一览表》（附件1）。

6. 工程承包范围：发包人提供的施工图纸（含设计变更、工程联系单等）、工程量清单所确定的工程内容。

### 二、合同工期

计划开工日期：2018年11月23日。（以实际开始时间为准）

计划竣工日期：2019年5月20日。

具体开工日期以签发的开工令为准。

工期总日历天数：180天。工期总日历天数与根据前述计划开竣工日期计算的工期天数不一致的，以工期总日历天数为准。

三、质量标准：工程质量符合合格标准。

### 四、签约合同价与合同价格形式

#### 1. 合同价为：

人民币（大写）壹亿壹仟陆佰壹拾陆万捌仟伍佰叁拾柒元伍角玖分（¥ 116168537.59 元）

签约合同价为：

人民币（大写）壹亿贰仟捌佰贰拾捌万陆仟伍佰叁拾柒元伍角玖分（¥ 128286537.59 元）；

其中：

#### （1）建安劳保费：

人民币（大写）叁佰万零玖仟伍佰玖拾壹元零伍分（¥ 3009591.05 元）；

#### （2）安全文明施工费：



人民币（大写）壹佰零伍万伍仟陆佰肆拾玖元柒角壹分（¥ 1055649.71 元）；

(3) 材料和工程设备暂估价金额：

人民币（大写）          /          （¥           /           元）；

(4) 专业工程暂估价金额：

人民币（大写）          /          （¥           /           元）；

(5) 暂列金额：

人民币（大写）壹仟贰佰壹拾壹万捌仟元整（¥ 12118000 元）。

2. 合同价格形式：单价合同。

3. 增值税计税方法：☒ 一般计税法    ☐ 简易计税法

【备注：按照《关于全面推开营业税改征增值税试点的通知》（财税〔2016〕36号）规定，营改增后，建设工程计价分为一般计税方法和简易计税方法。除清包工工程、甲供工程的建设工程可采用简易计税方法外，其他一般纳税人提供建筑服务的建设工程，采用一般计税方法。】

4. 人工、材料、机械市场价格形式：☒ 除税价格    ☐ 含税价格

【备注：按照《关于全面推开营业税改征增值税试点的通知》（财税〔2016〕36号）规定，增值税计税方法为一般计税方法的，人工、材料、机械市场价格形式采用除税价格；增值税计税方法为简易计税方法的，人工、材料、机械市场价格形式采用含税价格。除清包工工程、甲供工程的建设工程可采用简易计税方法外，其他一般纳税人提供建筑服务的建设工程，采用一般计税方法。】

五、项目经理

承包人项目经理：黄飞荣

六、合同文件构成

本协议书与下列文件一起构成合同文件：

- (1) 中标通知书（如果有）；
- (2) 投标函及其附录（如果有）；
- (3) 专用合同条款及其附件；
- (4) 通用合同条款；
- (5) 技术标准和要求；
- (6) 图纸；
- (7) 已标价工程量清单或预算书；
- (8) 其他合同文件。

在合同订立及履行过程中形成的与合同有关的文件均构成合同文件组成部分。

上述各项合同文件包括合同当事人就该项合同文件所作出的补充和修改，属于同一类内容的文件，应以最新签署的为准。专用合同条款及其附件须经合同当事人签字或盖章。

七、承诺

1. 发包人承诺按照法律规定履行项目审批手续、筹集工程建设资金并按照合同约定的期限和方式支付合同价款。

2. 承包人承诺按照法律规定及合同约定组织完成工程施工，确保工程质量和安全，不进行转包及违法分包，并在缺陷责任期及保修期内承担相应的工程维修责任。





3. 发包人和承包人通过招标投标形式签订合同的，双方理解并承诺不再就同一工程另行签订与合同实质性内容相背离的协议。

#### 八、词语含义

本协议书中词语含义与第二部分通用合同条款中赋予的含义相同。

#### 九、签订时间

本合同于 2018 年 11 月 23 日签订。

#### 十、签订地点

本合同在 广西柳州市北城投资开发集团有限公司 签订。

#### 十一、补充协议

合同未尽事宜，合同当事人另行签订补充协议。补充协议是合同的组成部分。

#### 十二、合同生效

本合同自 双方签字盖章之日起 生效。

#### 十三、合同份数

本合同一式 壹拾叁 份，均具有同等法律效力，发包人执 捌 份，承包人执 伍 份。

发包人：（公章）

承包人：（公章）深圳市国艺园林建设有限公司

组织机构代码：

组织机构代码：

法定代表人：

法定代表人：

委托代理人：

委托代理人：

地 址：

地 址：深圳市福田区福保街道市花路长富金

茂大厦 1 号楼 49 层

邮政编码：

邮政编码：518000

经办人：

经办人：

电 话：

电 话：0755-83308661

传 真：

传 真：0755-88308664

电子信箱：

电子信箱：

开户银行：

开户银行：招商银行股份有限公司深圳皇岗支

行

账 号：

账 号：815284432810001



合 201811027

## 关于北进路景观提升工程合同业主名称变更的 函

深圳市国艺园林建设有限公司：

原柳州市北进路（北外环路至古灵大道）景观提升工程，业主单位为广西柳州市北城投资开发集团有限公司。因立项原因，现将业主单位变更为柳州市投资控股有限公司，变更后，原招投标、中标通知书和合同等文件仍然有效，特此通知。

广西柳州市北城投资开发集团有限公司

2019年1月24日





桂质监档表19表

## 建设工程质量竣工验收 意见书

工程名称: 柳州市北进路(北外环路至古灵大道)景观提升工程

建设单位: 柳州市投资控股有限公司

竣工验收时间: 2021 年 12 月 7 日

(由竣工验收组填写)

广西建设工程质量监督总站监制





### 建设工程质量竣工验收意见

|  |                              |   |           |
|--|------------------------------|---|-----------|
| 工程名称   | 柳州市北进路（北外环路至古灵大道）景观提升工程      |   |           |
| 工程地址   | 柳州市北部生态新区北进路（北外环路至古灵大道）段道路两侧 |   |           |
| 建筑面积<br>(或工程规模)  |                              | 结构类型、<br>层数   |           |
| 开工时间   | 2018.12.7                    | 竣工日期  | 2021.12.7 |
| <p>工程竣工验收内容：</p> <p>1、完成设计、设计变更和合同约定的内容（不含甩项部分）。<br/>                 2、工程质量及功能符合设计和合同要求，符合相关法律法规和强制性标准。<br/>                 3、工程竣工资料和质保资料基本齐全，符合要求。<br/>                 4、工程质量保修书已签订。</p> |                              |   |           |
| 序号   | 项 目                          | 验 收 记 录   | 验收结论      |
| 1  | 分部工程                         | 共 9 分部，经查 9 分部<br>符合标准及设计要求 9 分部                        | 验收合格      |
| 2  | 质量控制<br>资料核查                 | 共 12 项，经审查符合要求 12 项，<br>经核定符合规范要求 12 项                  | 验收合格      |
| 3  | 安全和主要<br>使用功能核<br>查及抽查结果     | 共核查 / 项，符合要求 / 项，<br>共抽查 / 项，符合要求 / 项，<br>经返工处理符合要求 / 项 | /         |
| 4  | 观感质量验收                       | 共抽查 15 项，符合要求 15 项，<br>不符合要求 0 项                        | 验收合格      |

### 文件资料检查情况表

由验收组按《广西壮族自治区房屋建筑工程和市政基础设施工程质量监督管理暂行规定》第二十一条所列参建各方应具备的文件资料进行检查。对缺项作出记录,并作出齐全、基本齐全的结论。

|        |   |
|--------|---|
| 建设单位资料 | 有立项批文、中标通知书，资料基本齐全。                             |
| 施工单位资料 | 施工合同、施工组织设计、施工技术及管理资料、工程竣工报告、竣工图等已按要求整理成册，基本齐全。 |
| 勘察单位资料 |   |
| 设计单位资料 | 设计计算书、图纸、设计质量检查报告等已按要求整理成册，基本齐全。                |
| 监理单位资料 | 监理合同、监理规划、监理记录、工程质量评估报告等资料已按要求整理成册，基本齐全。        |







综合验收结论(工程质量是否合格):

工程质量合格。

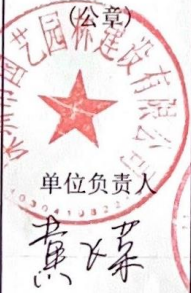
|  |                  | 姓名(亲笔签名) | 工作单位       | 技术职称 | 单位职称 |
|--|------------------|----------|------------|------|------|
| 竣<br>工<br>验<br>收<br>组<br>成<br>员<br>签<br>字<br>栏 | 组长               | 王耀坤      | 北城集团       |      |      |
|  | 副组长              |          |            |      |      |
|  |                  | 黄飞       | 深圳国艺       |      | 项目经理 |
|  | 其<br>他<br>成<br>员 | 黄飞       | 南宁品正       | 高工   | 总一监  |
|  |                  | 陈琳       | " "        | 工    | 总一代  |
|  |                  | 刘强华      |            |      |      |
|  |                  | 李玉兰      | 深圳国艺       |      |      |
|  |                  | 卢建雄      | 核工业桂林基础工程队 | 高工   |      |
|  |                  |          |            |      |      |
|  |                  |          |            |      |      |
|  |                  |          |            |      |      |

| 参<br>加<br>验<br>收<br>单<br>位 | 施工单位  | 勘察单位   | 设计单位   | 监理单位   | 建设单位   |
|----------------------------|---|--|--|--|--|
|                            | <br>(公章)<br>单位负责人<br>黄飞<br>2021年2月7日 | <br>(公章)<br>单位(项目)<br>负责人<br>卢建雄<br>年月日 | <br>(公章)<br>单位(项目)<br>负责人<br>李玉兰<br>年月日 | <br>(公章)<br>项目总监<br>工程师<br>黄飞<br>年月日 | <br>(公章)<br>单位(项目)<br>负责人<br>王耀坤<br>年月日 |





## 2、桂庙路快速化改造（一期）工程-绿化标

合 202007001

# 中 标 通 知 书

标段编号: 44030520191106001003001

标段名称: 桂庙路快速化改造（一期）工程-绿化标

建设单位: 深圳市交通公用设施建设中心

招标方式: 公开招标

中标单位: 深圳市国艺园林建设有限公司

中标价: 4823.762763万元

中标工期: 300天

项目经理(总监):

本工程于 2020-05-12 在深圳市建设工程交易服务中心进行招标, 现已完成招标流程。

中标人收到中标通知书后, 应在 30 日内按照招标文件和中标人的投标文件与招标人签订本招标工程承包合同。

招标代理机构(盖章): 

法定代表人或其委托代理人  
(签字或盖章): 

招标人(盖章): 

法定代表人或其委托代理人  
(签字或盖章): 

日期: 2020-06-24

查验码: 5135498389971445

查验网址: [zjj.sz.gov.cn/jsjy](http://zjj.sz.gov.cn/jsjy)





合同编号: 67ML-2020-0003

## 建设工程施工合同

工程名称: 桂庙路快速化改造(一期)工程-绿化标

工程地点: 深圳市南山区

发 包 人: 深圳市交通公用设施建设中心

承 包 人: 深圳市国艺园林建设有限公司

二〇二〇年七月



## 合同协议书

发包人(全称): 深圳市交通公用设施建设中心

承包人(全称): 深圳市国艺园林建设有限公司

根据《中华人民共和国合同法》、《中华人民共和国建筑法》、《深圳经济特区建设工程施工招标投标条例》及其他有关法律、法规, 遵循平等、自愿、公平和诚实信用的原则, 发、承包人就桂庙路快速化改造(一期)工程-绿化标 施工事项协商一致, 订立本合同, 达成协议如下:

### 一、工程概况

1. 工程名称: 桂庙路快速化改造(一期)工程-绿化标。

2. 工程地点: 深圳市南山区。

3. 工程立项批准文号: 深发改[2015]38 号。

4. 资金来源: 政府投资。

5. 工程内容: 桂庙路快速化改造(一期)工程项目西起振海路、东至滨海大道和立交, 设计标准为城市快速路, 规划红线宽 73-80 米, 工程采用地下、地上二层交通。地下主线采用长、短隧道布置, 单洞长 6341 米, 为双向六车道加集散车道, 设计行驶速度 80 公里/小时; 地面道路长约 4.9 公里, 双向六至八车道, 设计行车速度 40 公里/小时。

6. 工程承包范围: 包括(但不限于)道路绿化工程(绿化给水采用自动喷灌结合人工喷淋方式, 绿化面积约 15.6 万平方米), 园建工程(增设街心广场及地铁出入口景观)等, 具体以本标段施工图纸及工程量清单载明的工程施工内容为准。

### 二、合同工期

计划开工日期: 年 月 日(实际开工日期以监理工程师发出的开工通知单载明的开工日期起算)。

计划竣工日期: 年 月 日(实际竣工日期以实际开工日期往后顺延日历天)

工期总日历天数: 300 天。工期总日历天数与根据前述计划开竣工日期计算的工期天数不一致的, 以工期总日历天数为准。

### 三、质量标准

工程质量符合 合格 标准。

### 四、签约合同价与合同价格形式





1.签约合同价为：人民币（大写）肆仟捌佰贰拾叁万柒仟陆佰贰拾柒元陆角叁分（小写）¥48,237,627.63，中标净下浮率：23.08%；变更估价将按标底编制时采用 2020 年第 4 期《深圳市建设工程价格信息》进行编制。

其中：

（1）安全文明施工费：

人民币（大写）陆拾陆万零柒佰柒拾叁元捌角玖分（¥660,773.89 元）；

（2）材料和工程设备暂估价金额：

人民币（大写）0（¥0 元）；

（3）专业工程暂估价金额：

人民币（大写）0（¥0 元）；

（4）暂列金额：

人民币（大写）贰佰玖拾壹万伍仟壹佰伍拾陆元壹角陆分（¥2,915,156.16）。

2.合同价格形式：单价合同。

## 五、项目经理

承包人项目经理：袁丽丽，职称证书：风景园林高级工程师。

## 六、合同文件构成

本协议书与下列文件一起构成合同文件：

- （1）本合同签订后双方新签订的补充协议；
- （2）协议书；
- （3）中标通知书；
- （4）专用合同条款及补充条款；
- （5）通用合同条款；
- （6）本工程招标文件中的技术要求和投标报价规定；
- （7）投标文件（包括承包人在评标期间和合同谈判过程中递交和确认并经发包人同意的对有关问题的补充资料和澄清文件等）；
- （8）现行的标准、规范、规定及有关技术文件；
- （9）图纸和技术规格书；
- （10）已标价工程量清单；
- （11）发包人和承包人双方有关本工程的变更、签证、洽商、索赔、询价采购凭证等书面文件及组成合同的其他文件。

上述各项合同文件包括合同当事人就该项合同文件所作出的补充和修改，属于同



一类内容的文件，应以最新签署的为准。

上述文件互相补充和解释，如有不明确或不一致之处，以上列次序在先者为准。

#### 七、承诺

1. 发包人承诺按照法律规定履行项目审批手续、筹集工程建设资金并按照合同约定的期限和方式支付合同价款。

2. 承包人承诺按照法律规定及合同约定组织完成工程施工，确保工程质量和安全，不进行转包及违法分包，并在缺陷责任期及保修期内承担相应的工程维修责任。

3. 发包人和承包人通过招投标形式签订合同的，双方理解并承诺不再就同一工程另行签订与合同实质性内容相背离的协议。

#### 八、词语含义

本协议书中词语含义与本合同“通用条款”中赋予的含义相同。

#### 九、签订时间

本合同于年月日签订。

#### 十、签订地点

本合同在签订。

#### 十一、补充协议

合同未尽事宜，合同当事人另行签订补充协议，补充协议是合同的组成部分。

#### 十二、合同生效

本合同自双方签字盖章后生效。

#### 十三、合同份数

本合同一式十二份，均具有同等法律效力，发包人执八份，承包人执四份。

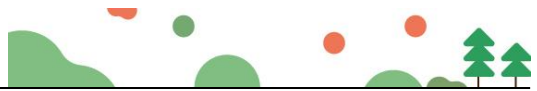

发包人：深圳市交通公用设施建设中心

(盖章)

法定代表人：

或授权代理人： (签字)

联系电话：

单位地址：深圳市福田区交通枢纽四楼

承包人：深圳市国艺园林建设有限公司 (盖章)

法定代表人：

或授权代理人： (签字)

联系电话：

单位地址：

承包人开户银行：深圳市国艺园林建设有限公司  
815284432810001

承包人银行账号：招商银行深圳皇岗支行

合同签订时间：2020 年 7 月 8 日





附件 7

## 深圳市道路工程 竣工验收报告

工程名称: 桂庙路快速化改造(一期)工程-绿化标

建设单位: 深圳市交通公用设施建设中心

验收日期: 2022年2月15日





## 填写说明

- 1、本报告由建设单位负责填写，向备案机关提交。
- 2、填写内容要求真实，语言简练，字迹清楚。
- 3、参建单位名称需填写法定名称（全称）。
- 4、本报告原件一式五份，建设单位、施工单位、备案机关、质量监督站、城建档案部门各持一份，相关接管单位如需要由建设单位提供复印件。



## 一、工程概况、执行基本建设情况、相关评价

|  |                    |   |              |        |                 |
|--|--------------------|---|--------------|--------|-----------------|
| 工程名称   | 桂庙路快速化改造（一期）工程-绿化标 |   |              |        |                 |
| 建设单位   | 深圳市交通公用设施建设中心      | 项目负责人                                   | 李鹏           | 开工许可证号 | 深交质监复（2021）8号管） |
| 勘察单位   | 深圳市勘察研究院有限公司       | 项目负责人                                   | 龚旭亚          | 工程地点   | 深圳市南山区          |
| 设计单位   | 北京市市政工程设计研究总院有限公司  | 项目负责人                                   | 刘飞           | 合同造价   | 4823.762763万元   |
| 监理单位   | 建艺国际工程管理集团有限公司     | 项目总监                                    | 郑义           | 开工日期   | 2020年9月10日      |
| 施工单位   | 深圳市国艺园林建设有限公司      | 项目经理                                    | 袁丽丽          | 完工日期   | 2022年2月15日      |
|  |                    | 技术负责人                                   | 窦锁柱          | 验收日期   | 2022年2月15日      |
| 图纸审查机构   | 深圳市精鼎建筑工程咨询有限公司    | 质量监督机构                                  | 深圳市交通工程质量监督站 |        |                 |
| 工程概况： <p>桂庙路快速化改造（一期）工程项目西起振海路、东至滨海大道科苑立交，设计标准为城市快速路，规划红线宽 73-80 米，工程采用地下、地上二层交通：地下主线采用长、短隧道布置，单洞长 6341 米，为双向六车道加集散车道，设计行车速度 80 公里/小时；地面道路长约 4.9 公里，双向六至八车道，设计行车速度 40 公里/小时。</p> |                    |   |              |        |                 |
| 工程<br>建<br>设<br>内<br>容   | 道路工程               | /                                       |              |        |                 |
|  | 桥梁工程               | /                                       |              |        |                 |
|  | 隧道工程               | /                                       |              |        |                 |
|  | 通道桥涵               | /                                       |              |        |                 |
|  | 给水排水工程             | K2+380—k6+020 自动喷灌、线性水沟，全段长度 3640m      |              |        |                 |
|  | 交通设施工程             | /                                       |              |        |                 |
|  | 交通信号和监控            | /                                       |              |        |                 |
|  | 电力及照明工程            | K2+380—k6+020 射树灯，全段长度 3640m            |              |        |                 |
|  | 绿化景观工程             | K2+380—k6+020 绿化种植及人行道铺砖、钢结构，全段长度 3640m |              |        |                 |
| 其他附属设施   | /                  |   |              |        |                 |





|  |  |  |
|--|--|--|
|  |  |  |
|  |  |  |
|  |  |  |
| <p>对工程勘察、设计、施工、监理方面的评价：</p> <p>勘察单位：深圳市勘察研究院有限公司履行了工程勘察合同，执行国家有关法律、法规和工程建设强制性标准的规定，提供的地质勘探报告与实际相符，并符合国家有关勘察标准的要求。</p> <p>设计单位：北京市市政工程设计研究总院有限公司能够按合同要求配备足够的各专业设计人员，全程跟踪工程项目实施情况，及时出具施工过程中产生的各类设计变更文件，按合同要求全面完成了设计服务工作。</p> <p>监理单位：建艺国际工程管理集团有限公司能够按合同要求配备足够的各专业监理人员和试验、测量常规检测用具，施工监理过程中能够严格审查各专业施工方案并全过程监督施工情况，能够对材料进场，抽样检测和各项工程的工序验收，能够及时完成业主交办的各项工程，全面履行了三控两管一协调的各项工作职责，多次受到各参建单位的好评。</p> <p>施工单位：深圳市国艺园林建设有限公司能够按合同要求配备足够的人员、设备、材料，能够严格按设计及规范要求进行各项工程的施工，项目经理及各专业负责人能够积极主动的配合监督部门、业主、监理的工作，施工过程的质量、进度等情况均满足合同要求，工程总体施工质量均达到合格工程标准。</p> |  |  |



## 二、竣工验收实施情况

### (一) 验收组织

建设单位组织勘察、设计、施工、监理等单位和其他有关专家组成验收组，根据工程实际情况，组成各专业验收组。

#### 1、验收组

|          |                          |
|----------|--------------------------|
| 组长（建设单位） | 陈福斌                      |
| 副组长      | 许岩                       |
| 组员       | 倪亚敏、王永锋、刘飞、郑义、龚旭亚、李磊、王新华 |

#### 2、专业组

| 专业组       | 组长 | 组员                   |
|-----------|----|----------------------|
| 道路工程      |    |                      |
| 桥梁工程      |    |                      |
| 隧道工程      |    |                      |
| 通道桥涵      |    |                      |
| 给水排水工程    |    |                      |
| 交通设施工程    |    |                      |
| 交通信号和监控工程 |    |                      |
| 电力及照明工程   |    |                      |
| 绿化景观工程    | 李鹏 | 倪亚敏、王永锋、刘飞、郑义、龚旭亚、李磊 |
| 其他附属设施    |    |                      |
|           |    |                      |

### (二) 验收程序实施

- 1、建设单位主持验收会议：是 ☒ 否 ☐
- 2、建设、勘察、设计、施工、监理单位介绍工程合同履行情况和在建设各个环节执行法律、法规和工程建设标准情况：是 ☒ 否 ☐
- 3、验收组审阅建设、勘察、设计、施工、监理单位的工程验收资料：是 ☒ 否 ☐
- 4、各专业组实地查验工程质量，形成各专业验收意见：是 ☒ 否 ☐
- 5、专业组发表意见，验收组形成竣工验收意见并签名。是 ☒ 否 ☐

### (三) 竣工验收条件及检查情况



|   |  |
|---|--|
| 竣<br>工<br>验<br>收<br>条<br>件<br>及<br>检<br>查<br>情<br>况 | 1. 设计文件和合同约定内容的完成情况：<br>已全部完成  |
|   | 2. 工程技术档案、施工管理资料的检查情况：<br>已完成工程竣工图及光盘、竣工档案验收   |
|   | 3. 勘察、设计、施工、监理等单位分别签署的质量文件的检查情况：<br>已完成“竣工报告”、“监理质量评估报告”、“设计质量检查报告”。   |
|   | 4. 工程使用的主要建筑材料、建筑构配件和设备进场的试验报告，工程质量检测 and 功能性试验资料的检查情况：<br>已按规程要求送检，报告资料存档齐全                                 |
|   | 5. 工程竣工验收质量检测工作的检查情况：<br>已完成   |
|   | 6. 检查消防、水保、环评、档案、防雷、节排水、海绵城市、通信、特种设备安装、无障碍设施及其他需与建设项目同时交付使用的相关配套设施等专项验收或者备案或者检验情况以及其他法律法规要求完成的事项完成情况：<br>已完成 |
|   | 7. 道路工程管养建议书和项目执行报告的检查情况：<br>已完成“建设单位项目执行报告”   |
|   | 8. 工程建设过程发现的质量问题的整改情况：<br>已整改并书面回复   |
|   | 9. 工程质量保修书的签署情况：<br>已签署  |
|   | 10. 对道路工程勘察、设计、施工、监理单位进行量化评价的检查情况：<br>已量化评价  |

(四) 工程质量验收情况汇总





| 专业工程名称          | 施工单位自评 | 监理单位评估 | 验收组评定 |
|-----------------|--------|--------|-------|
| 道路工程            | /      | /      | /     |
| 桥梁工程            | /      | /      | /     |
| 隧道工程            | /      | /      | /     |
| 通道桥涵            | /      | /      | /     |
| 给水排水工程          | /      | /      | /     |
| 交通设施工程          | /      | /      | /     |
| 交通信号和监控工程       | /      | /      | /     |
| 电力及照明工程         | /      | /      | /     |
| 绿化景观工程<br>(绿化标) | 合格     | 合格     | 合格    |
| 其他附属设施          | /      | /      | /     |
|                 |        |        |       |

(五) 专项验收情况汇总

| 专项验收类别 | 验收及备案情况 |
|--------|---------|
| 消防     |         |
| 水保     |         |
| 环评     |         |
| 档案     |         |
| 防雷     |         |
| 节水     |         |
| 排水     |         |
| 海绵城市   |         |
| 通信     |         |
| 特种设备安装 |         |
| 无障碍设施  |         |
| .....  |         |



### 三、工程竣工验收结论

竣工验收结论:

本工程已完成设计文件和合同约定的各项内容,工程质量符合设计文件及国家现行的有关建设法律法规和技术标准,工程验收程序符合《深圳市建设工程竣工联合(现场)验收管理办法》(深建规(2020)12号)的有关规定。

|  |   |            |
|--|---|------------|
| 建设单位<br>审查情况   | 经审查,同意本工程竣工验收通过(竣工验收通过日期为 <u>2022年2月15日</u> )。  |            |
|  | 项目负责人(签字): <br>单位负责人(签字): <br>建设单位(盖章):  | 2022年2月15日 |
| 单位负责人(签字):<br>勘察负责人(签字):<br>勘察单位(盖章):  | 单位负责人(签字):<br>设计负责人(签字): <br>设计单位(盖章):   | 2022年2月15日 |
| 单位负责人(签字):<br>项目经理(签字): <br>施工单位(盖章):  | 单位负责人(签字):<br>项目总监(签字): <br>监理单位(盖章):    | 2022年2月15日 |



#### 四、竣工验收小组成员签名

| 工程名称     | 桂庙路快速化改造（一期）工程-绿化标 | 竣工验收会议日期 | 年 月 日 |    |
|----------|--------------------|----------|-------|----|
| 竣工验收小组成员 | 单位名称               | 姓名       | 职务或职称 | 签名 |
| 建设单位     | 深圳市交通公用设施建设中心      | 李鹏       | 项目负责人 |    |
|          |                    |          |       |    |
|          |                    |          |       |    |
|          |                    |          |       |    |
| 勘察单位     | 深圳市勘察研究院有限公司       | 龚旭亚      | 勘察负责人 |    |
|          |                    |          |       |    |
|          |                    |          |       |    |
| 设计单位     | 北京市市政工程设计研究总院有限公司  | 刘飞       | 设计负责人 | 刘飞 |
|          |                    |          |       |    |
|          |                    |          |       |    |
| 施工单位     | 深圳市国艺园林建设有限公司      | 袁丽丽      | 项目经理  |    |
|          |                    |          |       |    |
|          |                    |          |       |    |
| 监理单位     | 建艺国际工程管理集团有限公司     | 郑义       | 总监    |    |
|          |                    |          |       |    |
|          |                    |          |       |    |

注：对于重大工程和技术复杂工程，根据需要可邀请有关专家参加验收组





### 3、福田区范围轨道交通 3 号线三期（南延）、6 号线二期绿化恢复工程（I 标段）

**中标通知书**

标段编号: 44030420200024005001

标段名称: 福田区范围轨道交通3号线三期（南延）、6号线二期绿化恢复工程（I 标段）

建设单位: 深圳市万科发展有限公司

招标方式: 公开招标

中标单位: 深圳市国艺园林建设有限公司

中标价: 4426.695005万元

中标工期: 272天

项目经理(总监):

本工程于 2021-06-09 在深圳公共资源交易中心(深圳交易集团建设工程招标业务分公司)进行招标, 2021-06-28 完成招标流程。

招标人和中标人应当自中标通知书发出之日起三十日内按照招标文件和中标人的投标文件订立书面合同。

招标代理机构(盖章):  
法定代表人或其委托代理人  
(签字或盖章):

招标人(盖章):  
法定代表人或其委托代理人  
(签字或盖章):  
日期: 2021-06-24

验证码: 4001532221366702

查验网址: [zjj.sz.gov.cn/jsjy](http://zjj.sz.gov.cn/jsjy)



合同编号: \_\_\_\_\_

## 深圳市建设工程施工合同

工程名称: 福田区范围轨道交通 3 号线三期 (南延)、6 号线二期绿化恢复工程 (I 标段)

工程地点: 深圳市福田区

发 包 人: 深圳市万科发展有限公司

承 包 人: 深圳市国艺园林建设有限公司

二零二一年六月



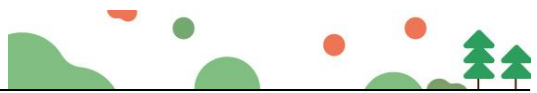

## 协议书

发包人（全称）：深圳市万科发展有限公司

承包人（全称）：深圳市国艺园林建设有限公司

根据《中华人民共和国民法典》、《中华人民共和国建筑法》、《深圳经济特区建设工程施工招标投标条例》及其他有关法律、法规，遵循平等、自愿、公平和诚实信用的原则，发、承包人就本工程施工事项协商一致，订立本合同，达成协议如下：

### 一、工程概况

工程名称：福田区范围轨道交通3号线三期（南延）、6号线二期绿化恢复工程（I标段）

工程地点：深圳市福田区

资金来源：100%政府投资

### 二、工程承包范围

福田区范围轨道交通3号线三期（南延）、6号线二期绿化恢复工程（I标段）招标准范围包括体育中心站路段及园岭社区公园等区域的园建工程、绿化工程、电气工程 and 给排水工程等内容，具体施工内容以工程量清单、施工图纸及合同条款全部内容为准。

承包人不能拒绝执行为完成全部工程而需执行的可能遗漏的工作，发包人保留调整发包范围的权利，承包人不得提出异议。

1. 房建工程：（在□内打√，并填写相应的工程量）

|         |  |        |  |
|---------|--|--------|--|
| 土石方工程   | <input type="checkbox"/> 围挡工程  | 金属门窗工程 | <input type="checkbox"/>   |
| 基坑支护工程  | <input type="checkbox"/>   | 智能建筑工程 | <input type="checkbox"/>   |
| 地基与基础工程 | <input type="checkbox"/> 桩基类别：<br>桩径：数量：   | 通风空调工程 | <input type="checkbox"/> 空调面积：平方米<br><input type="checkbox"/> 设计冷负荷：冷吨 |
| 主体结构工程  | <input type="checkbox"/> 混凝土 <input type="checkbox"/> 砌体 <input type="checkbox"/> 钢结构<br><input type="checkbox"/> 网架 <input type="checkbox"/> 索膜结构 | 室外环境工程 | <input type="checkbox"/>   |
| 装饰，装修工程 | <input type="checkbox"/> 二次装修<br><input type="checkbox"/> 幕墙：平方米   | 电梯工程   | <input type="checkbox"/> 电梯部<br><input type="checkbox"/> 自动扶梯部         |
| 屋面及防水工程 | <input type="checkbox"/>   | 消防工程   | <input type="checkbox"/>   |
| 建筑给排水工程 | <input type="checkbox"/>   | 燃气工程   | 户数：户<br>庭院管：米  |







|        |                          |      |                                |
|--------|--------------------------|------|--------------------------------|
| 建筑电气工程 | <input type="checkbox"/> | 其它工程 | 管线改迁工程、附属建筑物拆除清理工程、红线范围内绿化迁移工程 |
|--------|--------------------------|------|--------------------------------|

2. 市政工程：（在□内打√，并填写相应的工程量）

|               |  |          |                                     |
|---------------|--|----------|-------------------------------------|
| 七通一平工程        |  | 给水管道工程   | <input type="checkbox"/> 米          |
| 挡墙护坡工程        | <input type="checkbox"/> 长：宽：高：                                  | 给排水构筑物工程 | <input type="checkbox"/>            |
| 软基处理工程        | <input type="checkbox"/> 万平方米                                    | 泵站工程     | <input type="checkbox"/> 平方米        |
| 道路工程          | <input type="checkbox"/> 长：宽：                                    | 电信管道工程   | <input type="checkbox"/> 米          |
| 桥梁工程          | <input type="checkbox"/> 座                                       | 电力管道工程   | <input type="checkbox"/> 米          |
| 隧道工程          | <input type="checkbox"/> 长：宽：高：                                  | 路灯照明工程   | <input type="checkbox"/> 座          |
| 排水管道工程        | <input type="checkbox"/> 雨水管：米<br><input type="checkbox"/> 污水管：米 | 道路改造工程   | <input type="checkbox"/> 长：宽：       |
| 排水箱涵工程        | <input type="checkbox"/> 长：宽：高：                                  | 绿化工程     | <input checked="" type="checkbox"/> |
| 交通监控、收费综合系统工程 | <input type="checkbox"/>   | 燃气工程     | <input type="checkbox"/> 米          |
| 交通安全设施工程      | <input type="checkbox"/>   | 其它工程     |                                     |

3. 其它工程

□园建工程、绿化工程、电气工程、给排水工程等。

三、合同工期

开工日期：暂定 2021年7月1日（具体以开工令的日期为准）

竣工日期：暂定 2022年3月30日

合同工期总日历天 272 日历天（现场作业总时间）。

标准工期    /    日历天（指按《深圳市建设工程施工工期标准》计算出的本工程工期）。

节点工期如下：完工日期 2021年11月30日，完成施工图纸全部内容。

四、质量标准





本工程质量标准：达到国家、省、市及行业现行有关工程建设技术标准中的合格标准，如上述标准不一致的，以标准较高为准。

## 五、合同价款

币种：人民币

合同价款（大写）：暂定 肆仟肆佰贰拾陆万陆仟玖佰伍拾元零伍分；

（小写）：暂定 44266950.05 元；

（建安工程费下浮率 5.39 %）。

## 六、组成合同的文件

组成本合同的文件及优先解释顺序如下：

1. 双方有关工程的洽商、变更等书面记录和文件
2. 协议书；
3. 补充条款；
4. 专用条款；
5. 合同附件；
6. 通用条款；
7. 标准、规范及有关技术文件；
8. 图纸；
9. 已标价工程量清单；
10. 发包人和工程师有关通知及工程会议纪要；
11. 工程进行过程中的有关信件、数据电文（电报、电传、传真、电子数据交换和电子邮件）。

上述文件互相补充和解释，如有不明确或不一致之处，以合同约定次序在先者为准。同一次序文件有多份不同文件的，以后签署的为准。

## 七、词语含义

本协议书有关词语含义与本合同“通用条款”中赋予它们的定义相同。

## 八、承包人承诺

承包人向发包人承诺按照本合同约定进行施工、竣工，在质量缺陷保修期内承担工程质量缺陷保修责任，并履行本合同所约定的全部义务。

## 九、发包人承诺

发包人向承包人承诺按照本合同约定的期限和方式支付合同价款及其它应当支付的款项，并履行本合同所约定的全部义务。

## 十、合同生效



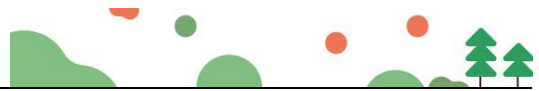

本合同订立时间：2021年6月30日

订立地点：深圳市福田区

发包人和承包人约定本合同自双方法定代表人或委托代理人签字或盖章并加盖公章或合同专用章后生效。

发包人（公章）：深圳市万科发展有限公司

地址：

法定代表人：

委托代理人：

电话：

传真：

开户银行：

账号：

邮政编码：



承包人（公章）：深圳市国艺园林建设有限公司

地址：深圳市福田区福保街道市花路

长富金茂大厦1号楼49层

法定代表人：

委托代理人：

电话：

传真：

开户银行：

账号：

邮政编码：



2021年6月30日







市政基础设施工程

## 工程竣工验收报告

市政备-1

工程名称： 福田区范围轨道交通3号线二期（南延）、6  
号线二期绿化恢复工程（4标段）

验收日期： 2022年7月28日

建设单位(盖章)： 深圳市福田区城市管理和综合执法局



# 一、工程概况

|         |   |          |                |
|---------|---|----------|----------------|
| 工程名称    | 福田区范围轨道交通3号线三期（南延）、6号线二期绿化恢复工程（I标段）     | 工程地点     | 广东省深圳市福田区      |
| 工程规模    | 34194.7m <sup>2</sup>                   | 工程造价（万元） | 4426.695005万元  |
| 结构类型    | /                                       | 工程用途     | 市政公用           |
| 施工许可证号  | /                                       | 开工日期     | 2021年7月10日     |
| 监督单位    | /                                       | 监督登记号    | /              |
| 建设单位    | 深圳市福田区城市管理和综合执法局                        |          |                |
| 代建单位    | 深圳市万科发展有限公司                             |          |                |
| 设计单位    | 深圳市致道景观设计有限公司、<br>深圳市城市交通规划设计研究中心股份有限公司 | 资质证书号    | A144024403     |
| 施工单位    | 深圳市国艺园林建设有限公司                           |          | D244469232     |
| 监理单位    | 深圳市邦迪工程顾问有限公司                           |          | E144004593-4/2 |
| 勘察单位    | 深圳地质建设工程公司                              |          | B144055579     |
| 施工图审查单位 | /                                       |          | /              |



## 二、工程竣工验收实施情况

### (一) 验收组织

建设单位组织代建、勘察、设计、施工、监理等单位和其他有关专家组成验收组，根据工程特点，下设若干专业组。

#### 1、验收组

|     |                           |
|-----|---------------------------|
| 组 长 |                           |
| 副组长 |                           |
| 专家组 | 刘时东 范元 马松 加东              |
| 组 员 | 钟敏、朱清平、邓旭斌 刘吉兴 齐毅松<br>杨瑞明 |

### (二) 验收程序

- 1、建设单位主持验收会议；
- 2、建设、代建、勘察、设计、施工、监理单位介绍工程合同履行情况和在工程建设各个环节执行法律、法规和工程建设强制性标准情况；
- 3、审阅建设、代建、勘察、设计、施工、监理单位的工程档案资料；
- 4、验收组实地查验工程质量；
- 5、专业验收组发表意见，验收组形成工程竣工验收意见并签名。





| 三、工程质量评定    |              |             |             |      |
|-------------|--------------|-------------|-------------|------|
| 专业工程<br>名 称 | 质量保证<br>资料评定 | 外观质量<br>评 定 | 实测实量<br>评 定 | 评定等级 |
| 园建工程        | 合格           | 一般          | 合格          | 合格   |
| 绿化工程        | 合格           | 一般          | 合格          | 合格   |
| 给排水工程       | 合格           | 一般          | 合格          | 合格   |
| 电气工程        | 合格           | 一般          | 合格          | 合格   |
|             |              |             |             |      |
|             |              |             |             |      |
|             |              |             |             |      |
|             |              |             |             |      |
|             |              |             |             |      |
|             |              |             |             |      |
|             |              |             |             |      |
|             |              |             |             |      |

[illegible]











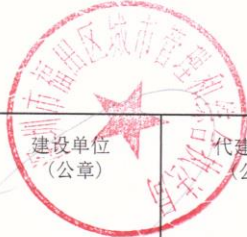
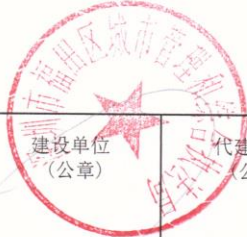

## 五、工程竣工验收结论

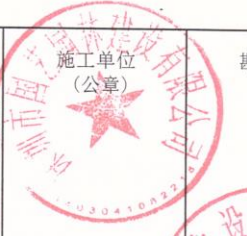
竣工验收结论:

- 1、福田区范围轨道交通3号线三期（南延）、6号线二期绿化恢复工程（I标段）已按照设计文件及施工合同完成了工程所有的施工任务；
- 2、本工程使用原材料及中间产品经检验合格；
- 3、本工程现场试验经检验合格；
- 4、本工程中的分部、分项工程，经建设单位、代建单位、设计单位、勘察单位、监理单位、施工单位验收，评定为合格；
- 5、本工程竣工验收资料基本齐全；
- 6、本工程在施工过程中未发生安全 and 质量事故；

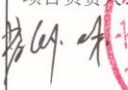
综合上述，验收工作组同意本工程通过竣工验收，同意施工单位工程质量等级评定为合格。

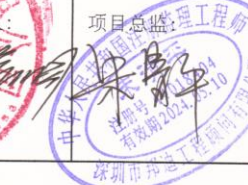
验收日期： 2022 年 4 月 22 日

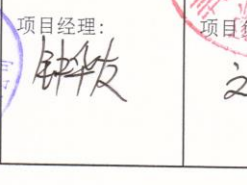
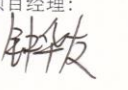
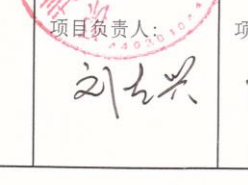
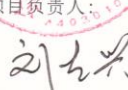
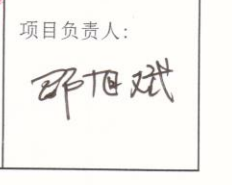
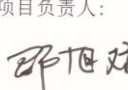
|   |  |   |  |  |  |   |  |   |  |   |  |
|---|--|---|--|--|--|---|--|---|--|---|--|
| <br>建设单位<br>(公章)   |  | <br>代建单位<br>(公章)   |  | <br>监理单位<br>(公章)  |  | <br>施工单位<br>(公章)  |  | <br>勘察单位<br>(公章)  |  | <br>设计单位<br>(公章)   |  |
| <br>项目负责人:  |  | <br>项目负责人:  |  | <br>项目总监:  |  | <br>项目经理:  |  | <br>项目负责人:  |  | <br>项目负责人:  |  |





#### 4、光明区轨道6号线绿化恢复项目—光明大道段、高架公园

**中 标 通 知 书**

标段编号: 2019-440309-50-01-105069004001

标段名称: 光明区轨道6号线绿化恢复项目—光明大道段、高架公园

建设单位: 深圳市光明区城市管理和综合执法局

招标方式: 公开招标

中标单位: 深圳市国艺园林建设有限公司

中标价: 4404.725289万元

中标工期: 150天

项目经理(总监):

本工程于 2020-03-14 在深圳市建设工程交易服务中心进行招标, 现已完成招标流程。

中标人收到中标通知书后, 应在 30 日内按照招标文件和中标人的投标文件与招标人签订本招标工程承包合同。

招标代理机构(盖章): 

法定代表人或其委托代理人  
(签字或盖章): 

招标人(盖章): 

法定代表人或其委托代理人  
(签字或盖章): 

日期: 2020-04-22

查验码: 5762379411355648

查验网址: [zjj.sz.gov.cn/jsjy](http://zjj.sz.gov.cn/jsjy)



**正本**

工程编号: \_\_\_\_\_

合同编号: 2020-GC-0041\_

## 深圳市建设工程

### 施工(单价)合同

(适用于招标工程固定单价施工合同)

工程名称: 光明区轨道 6 号线绿化恢复项目—光明大道  
段、高架公园

工程地点: 深圳市光明区

发 包 人: 深圳市光明区城市管理和综合执法局

承 包 人: 深圳市国艺园林建设有限公司



2015 年版



## 第一部分 协议书

发包人(全称): 深圳市光明区城市管理和综合执法局

承包人(全称): 深圳市国艺园林建设有限公司

根据《中华人民共和国合同法》、《中华人民共和国建筑法(2011 修正)》、《深圳经济特区建设工程施工招标投标条例(2004 修正)》及其他有关法律、法规,遵循平等、自愿、公平和诚实信用的原则,发包人和承包人就本工程施工事项协商一致,订立本合同,达成协议如下:

### 一、工程概况

工程名称: 光明区轨道 6 号线绿化恢复项目—光明大道段、高架公园

工程地点: 深圳市光明区

核准(备案)证编号: \_\_\_\_\_

工程规模及特征: 本项目名称为光明区轨道 6 号线绿化恢复项目, 总投资 14646.26 万元, 其中建安费 12709.16 万元, 共分为三个标段, 分别为①光明区轨道 6 号线绿化恢复项目—松白路段; ②光明区轨道 6 号线绿化恢复项目—别墅路段、红花山公园东入口、基本复绿—大雁山至光明大道段、基本复绿—光明中心站至红花山站; ③光明区轨道 6 号线绿化恢复项目—光明大道段、高架公园。此次招标部分为光明区轨道 6 号线绿化恢复项目—光明大道段、高架公园, 本次发包工程估价 5015.938979 万元。

资金来源: 财政投入 100 %; 国有资本 / %; 集体资本 / %; 民营资本 / %; 外商投资 / %; 混合经济 / %; 其他 / %。

### 二、工程承包范围

光明区轨道 6 号线绿化恢复项目—光明大道段、高架公园, 本工程位于光明区轨道 6 号沿线内, 拟对光明大道段、高架公园绿化路景观提升。主要工程内容包括: 道路绿化工程、站点景观绿化、周边绿化、灯光亮化工程、配套园建及景观设施工程(详见工程量清单)。

1. 市政公用及配套专业工程、其他工程: (在□内打√, 并填写相应的工程量)

|  |      |                                 |   |
|--|------|---------------------------------|---|
| <input type="checkbox"/> 七通一平工程                  | 万平方米 | <input type="checkbox"/> 电信管道工程 | 米 |
| <input type="checkbox"/> 挡墙护坡工程 长: 米; 宽: 米; 高: 米 |      | <input type="checkbox"/> 电力管道工程 | 米 |





|  |                |                                     |                |
|--|----------------|-------------------------------------|----------------|
| <input type="checkbox"/> 软基处理工程        | 万平方米           | <input type="checkbox"/> 污水处理厂及配套工程 | 立方米/d          |
| <input type="checkbox"/> 水厂及配套工程       | 立方米/d          | <input type="checkbox"/> 污泥处理厂及配套工程 | 立方米/d          |
| <input type="checkbox"/> 给水管道工程        | 米              | <input type="checkbox"/> 泵站工程       | 平方米            |
| <input type="checkbox"/> 道路工程          | 长: 米 宽: 米      | <input type="checkbox"/> 隧道工程       | 长: 米 宽: 米 高: 米 |
| <input type="checkbox"/> 桥梁工程          | 座              | <input type="checkbox"/> 道路改造工程     | 长: 米 宽: 米      |
| <input type="checkbox"/> 排水箱涵工程        | 长: 米 宽: 米 高: 米 | <input type="checkbox"/> 路灯照明工程     | 座              |
| <input type="checkbox"/> 交通监控、收费综合系统工程 |                | <input type="checkbox"/> 绿化工程       | 米              |
| <input type="checkbox"/> 交通安全设施工程      | 米              | <input type="checkbox"/> 燃气工程       | 米              |
| <input type="checkbox"/> 其它:           |                |                                     |                |

## 2. 房屋建筑及配套专业工程: (在□内打√, 并填写相应的工程量)

|   |   |                               |
|---|---|-------------------------------|
| <input type="checkbox"/> 地基与基础工程 ( <input type="checkbox"/> 基础 <input type="checkbox"/> 基坑支护 <input type="checkbox"/> 边坡 <input type="checkbox"/> 土方 <input type="checkbox"/> 其它_____ );        |   |                               |
| <input type="checkbox"/> 主体结构工程 ( <input type="checkbox"/> 钢筋混凝土 <input type="checkbox"/> 钢结构 <input type="checkbox"/> 钢管混凝土 <input type="checkbox"/> 型钢混凝土 <input type="checkbox"/> 其它_____ ); |   |                               |
| <input type="checkbox"/> 建筑装饰装修工程 ( <input type="checkbox"/> 门窗 <input type="checkbox"/> 幕墙: 平方米 <input type="checkbox"/> 其它_____ );  |   |                               |
| <input type="checkbox"/> 通风与空调 ( <input type="checkbox"/> 通风 <input type="checkbox"/> 空调 <input type="checkbox"/> 其它_____ );  |   |                               |
| <input type="checkbox"/> 建筑给水排水及供暖 ( <input type="checkbox"/> 室内给、排水系统 <input type="checkbox"/> 室外给、排水管网 <input type="checkbox"/> 其它_____ );  |   |                               |
| <input type="checkbox"/> 建筑电气工程 ( <input type="checkbox"/> 室外电气 <input type="checkbox"/> 电气照明 <input type="checkbox"/> 其它_____ );   |   |                               |
| <input type="checkbox"/> 智能建筑   | ( <input type="checkbox"/> 综合布线系统 <input type="checkbox"/> 信息网络系统 <input type="checkbox"/> 其它_____ ); |                               |
| <input type="checkbox"/> 屋面及防水工程  | <input type="checkbox"/> 建筑节能   | <input type="checkbox"/> 消防工程 |
| <input type="checkbox"/> 室外工程 ( <input type="checkbox"/> 室外设施_____ <input type="checkbox"/> 附属建筑_____<br><input type="checkbox"/> 室外环境_____ )。  |   |                               |
| <input type="checkbox"/> 燃气工程 ( 户数: _____; 庭院管: _____ 米 )   |   |                               |

## 3. 二次装饰装修工程: (在□内打√, 并填写相应的工程量)

|                               |                             |                               |                               |                               |
|-------------------------------|-----------------------------|-------------------------------|-------------------------------|-------------------------------|
| <input type="checkbox"/> 消防工程 | <input type="checkbox"/> 门窗 | <input type="checkbox"/> 防水工程 | <input type="checkbox"/> 电气照明 | <input type="checkbox"/> 建筑节能 |
|-------------------------------|-----------------------------|-------------------------------|-------------------------------|-------------------------------|



|   |
|---|
| <input type="checkbox"/> 通风与空调 ( <input type="checkbox"/> 通风 <input type="checkbox"/> 空调 <input type="checkbox"/> 其它_____ );        |
| <input type="checkbox"/> 建筑给排水及供暖 ( <input type="checkbox"/> 室内给、排水系统 <input type="checkbox"/> 其它_____ );                           |
| <input type="checkbox"/> 智能建筑 ( <input type="checkbox"/> 综合布线系统 <input type="checkbox"/> 信息网络系统 <input type="checkbox"/> 其它_____ ); |
| <input type="checkbox"/> 其它:  |

#### 4. 其他工程

---



---

### 三、合同工期

计划开工日期: 2020 年 4 月 1 日 (以监理工程师开工令为准);

计划竣工日期: 2020 年 8 月 29 日;

合同工期总日历天数 150 天 (不含绿化养护期)。

招标工期总日历天数 / 天。

定额工期总日历天数 / 天。

合同工期对比定额工期的压缩比例为 / % (压缩比例=1-合同工期/定额工期)。

### 四、质量标准

本工程质量标准: 合格

### 五、签约合同价

人民币 (大写) 肆仟肆佰零肆万柒仟贰佰伍拾贰元捌角玖分  
(¥ 44047252.89 元);

其中:

(1) 安全文明施工费:

人民币 (大写) 壹佰肆拾壹万柒仟肆佰叁拾壹元肆角 (¥ 1417431.4 元);

(2) 材料和工程设备暂估价金额:

人民币 (大写) / (¥ / 元);

(3) 专业工程暂估价金额:



人民币（大写）\_\_\_\_\_ / \_\_\_\_\_（¥\_\_\_\_\_ / \_\_\_\_\_元）；

(4) 暂列金额：

人民币（大写）叁佰捌拾万元整（¥ 3800000 元）。

## 六、组成合同的文件

组成本合同的文件及优先解释顺序与本合同通用条款 2.1 款的规定一致：

- (1) 本合同签订后双方新签订的补充协议；
- (2) 本合同第一部分的协议书；
- (3) 中标通知书及其附件；
- (4) 本合同第四部分的补充条款；
- (5) 本合同第三部分的专用条款；
- (6) 本合同第二部分的通用条款；
- (7) 本工程招标文件中的技术要求和投标报价规定；
- (8) 投标文件（包括承包人在评标期间和合同谈判过程中递交和确认并经发包人同意的对有关问题的补充资料和澄清文件等）；
- (9) 现行的标准、规范、规定及有关技术文件；
- (10) 图纸和技术规格书；
- (11) 已标价工程量清单；
- (12) 发包人和承包人双方有关本工程的变更、签证、洽商、索赔、询价采购凭证等书面文件及组成合同的其他文件。

## 七、词语含义

本协议书中有词语含义与本合同“通用条款”中赋予它们的定义相同。

## 八、承诺

1. 发包人承诺按照法律规定履行项目审批手续、筹集工程建设资金并按照合同约定的期限和方式支付合同价款及其它应当支付的款项，并履行本合同所约定的全部义务。

2. 承包人承诺按照法律规定及合同约定组织完成工程施工，确保工程质量和安全，不进行转包及违法分包，并在质量缺陷责任期及保修期内承担相应的工程维修责任，并履行本合同所约定的全部义务。





3. 发包人和承包人双方理解并承诺不再就同一工程另行签订与合同实质性内容相背离的协议。

## 九、合同订立与生效

本合同订立时间：2020年4月24日；

订立地点：深圳市光明区城市管理和综合执法局

发包人和承包人约定本合同自签订之日后成立。

本合同一式拾份，均具有同等法律效力，发包人执伍份，承包人执伍份。

## 十、争议解决

双方因履行本合同而发生的争议，应协商、调解解决。协商、调解不成的，应当依法向发包人所在地人民法院起诉。

## 十一、通知与送达

承包人与发包人双方在本合同载明的联络方式和地址即为本合同下任何书面通知（包括诉讼文书）的送达地址，若因受送达方拒收或因联络地址错误无法送达的，均按照付邮日（以邮局邮戳为准）视作通知方已依本协议给予书面通知。若任何一方联络地址变更的，应自变更之日起三日内书面通知对方，逾期未通知所产生的不利后果由变更方承担。



(此页无正文，为签署页)

发包人：(公章)

组织机构代码：\_\_\_\_\_

地址：\_\_\_\_\_

邮政编码：\_\_\_\_\_

中心负责人：\_\_\_\_\_

法定代表人：\_\_\_\_\_

电话：23243147

传真：\_\_\_\_\_

电子信箱：\_\_\_\_\_

开户银行：\_\_\_\_\_

账号：\_\_\_\_\_

承包人：(公章)

组织机构代码：9144030071525395XJ

地址：深圳市福田区福保街道市花路  
长富金茂大厦1号楼49层

邮政编码：518000

法定代表人：\_\_\_\_\_

或 委托代理人：\_\_\_\_\_

电话：0755-88308661

传真：\_\_\_\_\_

电子信箱：\_\_\_\_\_

开户银行：招商银行深圳皇岗支行

账号：815284432810001



工程三 16

市政基础设施工程

## 工程竣工验收报告

市政备-1

工程名称: 光明区轨道 6 号线绿化恢复项目—光明大道段、高架公  
园  
验收日期: 年 月 日  
建设单位: 深圳市光明区城市管理和综合执法局







#### 填写说明

- 1、工程竣工验收报告由建设单位负责填写，向备案机关提交。
- 2、填写内容要求真实，语言简练，字迹清楚。
- 3、工程竣工报告一式五份，建设单位、监督站、备案机关、监理单位、施工单位各持一份。





一、工程概况

|         |                                      |              |                   |
|---------|--------------------------------------|--------------|-------------------|
| 工程名称    | 光明区轨道 6 号线绿化恢复项目—光明大道段、高架公园          | 工程地点         | 深圳市光明区            |
| 工程规模    | 光明大道长2.3公里；高架公园面积26570m <sup>2</sup> | 工程造价<br>(万元) | 4404.725289万元     |
| 结构类型    | 园林绿化工程                               | 工程用途         |                   |
| 施工许可证证号 | /                                    | 开工日期         | 2020年4月16日        |
| 监督单位    | /                                    | 监督登记号        | /                 |
| 建设单位    | 深圳市光明区城市管理和综合执法局                     |              |                   |
| 勘察单位    | /                                    |              | /                 |
| 设计单位    | 深圳市造源景观旅游规划设计有限公司                    | 资质证书号        | A144058807        |
| 施工单位    | 深圳市国艺园林建设有限公司                        |              | GYLZ·粤·0053·壹-1/5 |
|         | /                                    |              | /                 |
|         | /                                    |              | /                 |
| 监理单位    | 晨越建设项目管理集团股份有限公司                     |              | E151002795        |
|         |                                      |              |                   |





## 二、工程竣工验收实施情况

### （一）验收组织

建设单位组织勘察、设计、施工、监理等单位和其他有关专家组成验收组，根据工程特点，下设若干专业组。

#### 1、验收组

|     |             |
|-----|-------------|
| 组长  | 陈家旭         |
| 副组长 | 曾智浩、刘鑫、王超   |
| 组员  | 李方军、周育云、葛继龙 |
|     | 林有彪、骆建文、陈坦坦 |
|     | 陈小云、叶伟华、龙世敏 |
|     |             |

#### 2、专业组

| 专业组 | 组长 | 组员 |
|-----|----|----|
|     |    |    |

### （二）验收程序

- 1、建设单位主持验收会议；
- 2、建设、设计、施工、监理单位介绍工程合同履行情况和在工程建设各个环节执行法律、法规和工程建设强制性标准情况；
- 3、审阅建设、勘察、设计、施工、监理单位的工程档案资料；
- 4、验收组实地查验工程质量，
- 5、专业验收组发表意见，验收组成工程竣工验收意见并签名。





#### 四、验收（专业）组成员签名

| 姓名  | 工作单位              | 职称/职务   | 签名  |
|-----|-------------------|---------|-----|
| 陈家旭 | 深圳市光明区城市管理和综合执法局  | 验收组组长   | 陈家旭 |
| 曾智浩 | 深圳市光明区城市管理和综合执法局  | 工程师     | 曾智浩 |
| 刘鑫  | 深圳市光明区城市管理和综合执法局  | 工程师     | 刘鑫  |
| 王超  | 深圳市光明区城市管理和综合执法局  | 工程师     | 王超  |
| 黄运妹 | 中都工程设计有限公司        | 高级工程师   | 黄运妹 |
| 邓柱浩 | 中都工程设计有限公司        | 中级工程师   | 邓柱浩 |
| 郑春梅 | 中都工程设计有限公司        | 工程师     | 郑春梅 |
| 林有彪 | 深圳市造源景观旅游规划设计有限公司 | 工程师     | 林有彪 |
| 骆建文 | 深圳市造源景观旅游规划设计有限公司 | 水电工程师   | 骆建文 |
| 陈坦坦 | 深圳市造源景观旅游规划设计有限公司 | 绿化设计师   | 陈坦坦 |
| 陈丹蕾 | 深圳市振强建设工程管理有限公司   | 高级工程师   | 陈丹蕾 |
| 莫其琛 | 深圳市振强建设工程管理有限公司   | 预算员     | 莫其琛 |
| 李方军 | 晨越建设项目管理集团股份有限公司  | 总监理工程师  | 李方军 |
| 周育云 | 晨越建设项目管理集团股份有限公司  | 专业监理工程师 | 周育云 |
| 葛继龙 | 晨越建设项目管理集团股份有限公司  | 专业监理工程师 | 葛继龙 |
| 陈小云 | 深圳市国艺园林建设有限公司     | 项目经理    | 陈小云 |
| 叶伟华 | 深圳市国艺园林建设有限公司     | 技术负责人   | 叶伟华 |
| 龙世敏 | 深圳市国艺园林建设有限公司     | 施工员     | 龙世敏 |
| 沙其辉 | 深圳市国艺园林建设有限公司     | 资料员     | 沙其辉 |
|     |                   |         |     |
|     |                   |         |     |
|     |                   |         |     |
|     |                   |         |     |
|     |                   |         |     |
|     |                   |         |     |
|     |                   |         |     |
|     |                   |         |     |





(三) 工程质量评定

| 专业工程<br>名 称 | 质量保证<br>资料评定 | 外观质量<br>评 定 | 实测实量<br>评 定 | 评定等级 |
|-------------|--------------|-------------|-------------|------|
| 绿化工程        | 齐全完整有效       | 合格          | 合格          | 合格   |
| 电气工程        | 齐全完整有效       | 合格          | 合格          | 合格   |
| 给排水工程       | 齐全完整有效       | 合格          | 合格          | 合格   |
| 园建工程        | 齐全完整有效       | 合格          | 合格          | 合格   |
|             |              |             |             |      |
|             |              |             |             |      |
|             |              |             |             |      |
|             |              |             |             |      |
|             |              |             |             |      |
|             |              |             |             |      |
|             |              |             |             |      |
|             |              |             |             |      |
|             |              |             |             |      |





### 五、工程竣工验收结论

经组织建设、监理、设计、施工等单位，对该工程进行竣工验收，工程已完成设计和合同约定的各项内容，符合国家和地方颁布有关工程质量法规、规范的标注要求，竣工资料齐全。

建设建设、监理、设计、施工等单位一致评定该工程为合格工程，同意通过竣工验收办理移交接管手续。

验收日期： 2022年 1 月 5 日

建设单位  
(公章)

项目负责人:

监理单位  
(公章)

项目总监:

施工单位  
(公章)

项目负责人:

设计单位  
(公章)

项目负责人:





## 5、双凤经开区 2022 年春季道路绿化工程

# 中标通知书

深圳市国艺园林建设有限公司：

你单位于《双凤经开区 2022 年春季道路绿化工程》（项目编号：2022ACCGZ00025）第 2 标段招投标中，经评定，被确定为中标人。中标价款为（人民币）：叁仟柒佰陆拾柒万贰仟伍佰捌拾肆元整（¥37672584 元）。中标工期 90 日历天，工程质量达到国家施工验收规范 合格 标准。

请你单位在收到中标通知书后，于 30 日内与招标人签订承包合同，无故逾期视为放弃中标资格。

工程地点：双凤开发区

项目负责人：吴国龙

中标范围：图纸、招标文件、清单约定的所有内容



2022 年 03 月 01 日



# 建设工程施工合同

工程名称：双凤经开区2022年春季道路绿化工程-2标段

工程地点：合肥市双凤开发区

中华人民共和国建设部 制 定  
国家工商行政管理局





## 第一节 合同协议书

发包人（全称）：安徽长丰（双凤）经济开发区管理委员会

承包人（全称）：深圳市国艺园林建设有限公司

根据《中华人民共和国民法典》《中华人民共和国建筑法》及有关法律、法规，遵循平等、自愿、公平和诚实信用的原则，双方就双凤经开区 2022 年春季道路绿化工程二标段工程施工及有关事项协商一致，共同达成如下协议：

### 一、工程概况

1. 工程名称：双凤经开区 2022 年春季道路绿化工程二标段。
2. 工程地点：双凤经开区。
3. 工程立项批准文号：发改双服【2017】48 号、发改双服【2019】40 号、合发改投资【2017】638 号等。
4. 资金来源：财政拨款。
5. 工程内容：双凤经开区 2022 年春季道路绿化工程。
6. 工程承包范围：  
双凤经开区颍州路（润河路-项王路）全长 4.8 公里，需绿化范围包括 4 米宽中央分隔带、两侧各 2.5 米宽机非分隔带、两侧各 3 米宽人行道绿化、两侧各 10 米宽绿线绿化面积约 10 万 m<sup>2</sup>；濠河路（淮南北路-滁河干渠）全长 2.1 公里，需绿化范围包括 4m 宽中央绿化带、两侧各 2.5m 宽机非隔离带、两侧各 3m 宽人行道；绿化面积约 6.7 万 m<sup>2</sup>等

### 二、合同工期

计划开工日期：2022 年 3 月 8 日。

计划竣工日期：2022 年 6 月 3 日。

工期总日历天数：90 日历天。工期总日历天数与根据前述计划开竣工日期计算的工期天数不一致的，以工期总日历天数为准。

### 三、质量标准

工程质量符合合格标准。

### 四、签约合同价与合同价格形式





1. 签约合同价为：

人民币（大写） 叁仟柒佰陆拾柒万贰仟伍佰捌拾肆元整 （¥ 37672584 元）；

其中：

（1）安全文明施工费：

人民币（大写） \_\_\_\_\_ （¥ \_\_\_\_\_ 元）；

（2）材料和工程设备暂估价金额：

人民币（大写） \_\_\_\_\_ （¥ \_\_\_\_\_ 元）；

（3）专业工程暂估价金额：

人民币（大写） \_\_\_\_\_ （¥ \_\_\_\_\_ 元）；

（4）暂列金额：

人民币（大写） 壹佰万元整 （¥ 1000000.00 元）。

2. 合同价格形式： 总价合同。

五、项目负责人

承包人项目负责人： 吴国龙。

六、合同文件构成

本协议书与下列文件一起构成合同文件：

- （1）中标通知书（如果有）；
- （2）投标函及其附录（如果有）；
- （3）专用合同条款及其附件；
- （4）通用合同条款；
- （5）技术标准和要求；
- （6）图纸；
- （7）已标价工程量清单或预算书；
- （8）其他合同文件。

在合同订立及履行过程中形成的与合同有关的文件均构成合同文件组成部分。

上述各项合同文件包括合同当事人就该项合同文件所作出的补充和修改，属于同一类内容的文件，应以最新签署的为准。专用合同条款及其附件须经合同当事人签字或盖章。

七、承诺

1. 发包人承诺按照法律规定履行项目审批手续、筹集工程建设资金并按照合同约定的期限和方式支付合同价款。



2. 承包人承诺按照法律规定及合同约定组织完成工程施工, 确保工程质量和安全, 不进行转包及违法分包, 并在施工管养期承担施工管养责任, 在缺陷责任期及保修期内承担相应的工程维修责任。

3. 发包人和承包人通过招投标形式签订合同的, 双方理解并承诺不再就同一工程另行签订与合同实质性内容相背离的协议。

#### 八、词语含义

本协议书词语含义与第二部分通用合同条款中赋予的含义相同。

#### 九、签订时间

本合同于\_\_\_\_\_年\_\_\_\_\_月\_\_\_\_\_日签订。

#### 十、签订地点

本合同在\_\_\_\_\_双凤管委会办公室\_\_\_\_\_签订。

#### 十一、补充协议

合同未尽事宜, 合同当事人另行签订补充协议, 补充协议是合同的组成部分, 与本合同具备同等法律效力。

#### 十二、合同生效

本合同自\_\_\_\_\_双方签字盖章之日起\_\_\_\_\_生效。

#### 十三、合同份数

本合同一式\_\_\_\_\_捌\_\_\_\_\_份, 均具有同等法律效力, 发包人执\_\_\_\_\_肆\_\_\_\_\_份, 承包人执\_\_\_\_\_肆\_\_\_\_\_份。

发包人: \_\_\_\_\_ (公章)

法定代表人或其委托代理人:

(签字) \_\_\_\_\_

组织机构代码: \_\_\_\_\_

地 址: \_\_\_\_\_

邮政编码: \_\_\_\_\_

法定代表人: \_\_\_\_\_

委托代理人: \_\_\_\_\_

承包人: \_\_\_\_\_ (公章)

法定代表人或其委托代理人:

(签字) \_\_\_\_\_

组织机构代码: 9144030071525395XJ

地 址: 深圳市福田区福保街道市花  
路长富金茂大厦1号楼49层

邮政编码: 518000

法定代表人: 韦万勇

委托代理人: \_\_\_\_\_



电 话：\_\_\_\_\_

传 真：\_\_\_\_\_

电子信箱：\_\_\_\_\_

开户银行：\_\_\_\_\_

账 号：\_\_\_\_\_

电 话： 0755-88308661 \_\_\_\_\_

传 真： 0755-88308664 \_\_\_\_\_

电子信箱：\_\_\_\_\_

开户银行：招商银行股份有限公司深  
圳皇岗支行

账 号： 815284432810001 \_\_\_\_\_





#### 四、项目负责人业绩（不评审）

表七：项目负责人的简历表

投标人：深圳市国艺园林建设有限公司

|                                 |   |             |            |               |           |      |      |    |       |
|---------------------------------|---|-------------|------------|---------------|-----------|------|------|----|-------|
| 姓名                              | 刘玉纯   | 性别          | 女          | 年龄            | 35岁       | 学历   | 本科   | 职称 | 高级工程师 |
| 毕业院校                            | 广东海洋大学  |             |            | 毕业时间          | 2013.6.29 |      | 所学专业 | 园林 |       |
| 工程建设行业工作年限                      | 12年   |             |            | 投标人企业工作年限     | 12年       | 技术特长 | 管理协调 |    |       |
| 执业资格类型                          | /   |             |            | 执业资格证书编号及注册专业 |           |      |      | /  |       |
| 工作经历                            | 2013年毕业后便于深圳市国艺园林建设有限公司从事园林工程建设工作，现任职深圳市国艺园林建设有限公司的项目经理 |             |            |               |           |      |      |    |       |
| 拟派项目负责人自认为最具代表性的业绩合计项。（数量上限为3项） |   |             |            |               |           |      |      |    |       |
| 序号                              | 合同工程名称  | 合同金额（万元）    | 竣工时间       | 项目类别          | 项目所在地     | 担任职位 |      |    |       |
| 1                               | 福海街道福洲大道沿线花园路口及景观节点建设工程（施工）                             | 149.2389    | 2020.10.15 | 园林绿化道路工程      | 深圳市       | 项目经理 |      |    |       |
| 2                               | 荔园路与工业七路等花园路口建设工程                                       | 92.47       | 2021.2.4   | 园林绿化道路工程      | 深圳市       | 项目经理 |      |    |       |
| 3                               | 2021年龙岗区龙岗河流域、观澜河流域、深圳河流域水务工程（碧道建设部分）龙岗河干流碧道示范段绿化工程I标段  | 3466.180135 | 2024.7.24  | 园林绿化碧道工程      | 深圳市       | 项目经理 |      |    |       |



注：

1、投标人提供近五年（自截标之日起倒推，未完工项目以合同签订时间为准，竣工项目以交（竣）工验收材料最晚时间为准）项目负责人自认为最具代表性的业绩。不超过3项，超过3项取前3项，需列表说明。

2、已竣工项目需提供项目中标通知书（如有）、竣工验收报告（包括：验收合格页、验收合格日期页）、合同关键页扫描件（合同封面、关键页须体现工程造价、工程施工主要内容、合同签订时间、盖章页），以竣工报告时间为准。注：合同或中标通知书或竣工验收报告，其中一项应体现项目负责人姓名和担任项目经理或项目负责人职位。

### 项目经理（建造师）简历表（每个项目只能一个，必填项）

|                  |   |                |                      |       |             |
|------------------|---|----------------|----------------------|-------|-------------|
| 姓名               | 刘玉纯   | 性 别            | 女                    | 年 龄   | 35 岁        |
| 职务               | 项目经理  | 职 称            | 高级工程师                | 学 历   | 本科          |
| 证件类型             | 身份证   | 证件号码           | 441323199001270761   | 手机号码  | 15019480920 |
| 参加工作时间           | 12 年  |                | 从事项目经理（建造师）年限        | 8 年   |             |
| 项目经理（建造师）资格证书编号  |   | 2403001188182  |                      |       |             |
| 在建和已完工程项目情况      |   |                |                      |       |             |
| 建设单位             | 项目名称  | 建设规模           | 开、竣工日期               | 在建或已完 | 工程质量        |
| 深圳市宝安区福海街道办事处    | 福海街道福洲大道沿线花园路口及景观节点建设工程（施工）                               | 149.2389 万元    | 2020.10.9-2020.10.15 | 已完    | 合格          |
| 深圳市南山区城市管理和综合执法局 | 荔园路与工业七路等花园路口建设工程   | 92.47 万元       | 2021.1.6-2021.2.4    | 已完    | 合格          |
| 华润（深圳）有限公司       | 2021 年龙岗区龙岗河流域、观澜河流域、深圳河流域水务工程（碧道建设部分）龙岗河干流碧道示范段绿化工程 I 标段 | 3466.180135 万元 | 2022.3.1-2024.7.24   | 已完    | 合格          |



# 广东省职称证书

姓 名：刘玉纯

身份证号：441323199001270761



职称名称：高级工程师

专 业：园林

级 别：副高

取得方式：职称评审

通过时间：2024年5月17日

评审组织：深圳市林业专业高级职称评审委员会

证书编号：2403001188182

发证单位：深圳市人力资源和社会保障局

发证时间：2024年8月19日







普通高等学校

**毕业证书**

学生 **刘玉纯** 性别 **女**，一九九〇年一月二十七日生，于一九九九年九月至二〇一三年六月在本校 **园林** 专业四年制本科学习，修完教学计划规定的全部课程，成绩合格，准予毕业。

校 名： **广东海洋大学** 校（院）长： **何良**

证书编号： **105661201305001039** 二〇一三年六月二十九日

查询网址：<http://www.chsi.com.cn>

广东省教育厅监制



## 深圳市社会保险历年参保缴费明细表（个人）

姓名：刘玉纯

社保电脑号：635906692

身份证号码：441323199001270761

页码：1

参保单位名称：深圳市国艺园林建设有限公司

单位编号：60000406

计算单位：元

| 缴费年  | 月  | 单位编号     | 养老保险   |         |         | 医疗保险 |      |        | 生育      |    |      | 工伤保险   |      | 失业保险  |       |      |
|------|----|----------|--------|---------|---------|------|------|--------|---------|----|------|--------|------|-------|-------|------|
|      |    |          | 基数     | 单位交     | 个人交     | 险种   | 基数   | 单位交    | 个人交     | 险种 | 基数   | 单位交    | 基数   | 单位交   | 个人交   | 个人交  |
| 2024 | 08 | 60000406 | 4492.0 | 673.8   | 359.36  | 1    | 6475 | 323.75 | 129.5   | 1  | 6475 | 32.38  | 3000 | 18.0  | 3000  | 24.0 |
| 2024 | 09 | 60000406 | 4492.0 | 673.8   | 359.36  | 1    | 6475 | 323.75 | 129.5   | 1  | 6475 | 32.38  | 3000 | 18.0  | 3000  | 24.0 |
| 2024 | 10 | 60000406 | 4492.0 | 673.8   | 359.36  | 1    | 6475 | 323.75 | 129.5   | 1  | 6475 | 32.38  | 3000 | 18.0  | 3000  | 24.0 |
| 2024 | 11 | 60000406 | 4492.0 | 673.8   | 359.36  | 1    | 6475 | 323.75 | 129.5   | 1  | 6475 | 32.38  | 3000 | 18.0  | 3000  | 24.0 |
| 2024 | 12 | 60000406 | 4492.0 | 673.8   | 359.36  | 1    | 6475 | 323.75 | 129.5   | 1  | 6475 | 32.38  | 3000 | 18.0  | 3000  | 24.0 |
| 2025 | 01 | 60000406 | 4492.0 | 718.72  | 359.36  | 1    | 6733 | 336.65 | 134.66  | 1  | 6733 | 33.67  | 3000 | 18.0  | 3000  | 24.0 |
| 2025 | 02 | 60000406 | 4492.0 | 718.72  | 359.36  | 1    | 6733 | 336.65 | 134.66  | 1  | 6733 | 33.67  | 3000 | 18.0  | 3000  | 24.0 |
| 2025 | 03 | 60000406 | 4492.0 | 718.72  | 359.36  | 1    | 6733 | 336.65 | 134.66  | 1  | 6733 | 33.67  | 3000 | 18.0  | 3000  | 24.0 |
| 2025 | 04 | 60000406 | 4492.0 | 718.72  | 359.36  | 1    | 6733 | 336.65 | 134.66  | 1  | 6733 | 33.67  | 3000 | 18.0  | 3000  | 24.0 |
| 2025 | 05 | 60000406 | 4492.0 | 718.72  | 359.36  | 1    | 6733 | 336.65 | 134.66  | 1  | 6733 | 33.67  | 3000 | 18.0  | 3000  | 24.0 |
| 2025 | 06 | 60000406 | 4492.0 | 718.72  | 359.36  | 1    | 6733 | 336.65 | 134.66  | 1  | 6733 | 33.67  | 3000 | 18.0  | 3000  | 24.0 |
| 2025 | 07 | 60000406 | 4492.0 | 718.72  | 359.36  | 1    | 6733 | 336.65 | 134.66  | 1  | 6733 | 33.67  | 3000 | 18.0  | 3000  | 24.0 |
| 合计   |    |          |        | 8400.04 | 4312.32 |      |      | 3975.3 | 1590.12 |    |      | 397.59 |      | 216.0 | 288.0 | 72.0 |

### 备注：

1. 本证明可作为参保人在本单位参加社会保险的证明。向相关部门提供，查验部门可通过登录网址：<https://sipub.sz.gov.cn/vp/>，输入下列验证码（ 3391eceb45186452 ）核查，验证码有效期三个月。
2. 生育保险中的险种“1”为生育保险，“2”为生育医疗。
3. 医疗险种中的险种“1”为基本医疗保险一档，“2”为基本医疗保险二档，“4”为基本医疗保险三档，“5”为少儿/大学生医保（医疗保险二档），“6”为统筹医疗保险。
4. 上述“缴费明细”表中带“\*”标识为补缴，空行为断缴。
5. 居民养老保险、少儿/学生医疗保险缴费情况不在本清单中展示。
6. 如2020年2月至6月的单位缴费部分金额为“0”或者缴费金额减半的，属于按规定减免后实收金额。
7. 单位编号对应的单位名称：  
单位编号：60000406  
单位名称：深圳市国艺园林建设有限公司



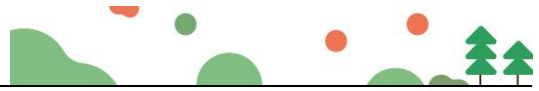

## 1、福海街道福洲大道沿线花园路口及景观节点建设工程（施工）

打印中标通知书 —— 深圳交易集团有限公司宝安分公司

Page 1 of 1

### 中标通知书

标段编号: XX20200717021

标段名称: 福海街道福洲大道沿线花园路口及景观节点建设工程（施工）（小型工程）

建设单位: 深圳市宝安区福海街道办事处

招标方式: 预选库招标

中标单位: 深圳市国艺园林建设有限公司

中标价: 149.238900 万元

中标工期: 25 天



本工程于 2020-07-20 在深圳市建设工程交易服务中心宝安中心进行招标, 现已完成招标流程。

中标人收到中标通知书后, 应在 30 日内按照招标文件和中标人的投标文件与招标人签订本招标工程承包合同。

招标代理机构 (盖章):

法定代表人或其委托代理人:

(签字或盖章):

招标人 (盖章):

法定代表人或其委托代理人:

(签字或盖章):

打印日期: 2020-09-11



防伪码: 94483629288717267519200311092541640

<http://120.234.61.23:1386/BidNotice/BidPrint?inviteId=20207170E0D80003406B6638...> 2020/9/11





合202007004

此份财政办存

|      |                     |
|------|---------------------|
| 合同编号 | FH (HT) 2020031-3   |
| 资金来源 | 资金从 2020 年小型工程经费中列支 |

正本

福海合同

## 深圳市建设工程施工合同

工程名称：福海街道福洲大道沿线花园路口及景观节点建设工程（施工）（小型工程）

工程地点：宝安区福海街道

发包人：深圳市宝安区福海街道办事处

承包人：深圳市国艺园林建设有限公司



## 第一部分协议书

**发包人**(全称): 深圳市宝安区福海街道办事处

**承包人**(全称): 深圳市国艺园林建设有限公司

根据《中华人民共和国合同法》、《中华人民共和国建筑法(2011 修正)》、《深圳经济特区建设工程施工招标投标条例(2004 修正)》及其他有关法律、法规,遵循平等、自愿、公平和诚实信用的原则,发包人和承包人就本工程施工事项协商一致,订立本合同,达成协议如

### 一、工程概况

工程名称: 福海街道福洲大道沿线花园路口及景观节点建设工程(小型工程)

工程地点: 深圳市福海街道

工程规模及特征: 本项目位于福海街道,主要包括建筑部分、电气部分、给排水部分;包括但不限于施工图纸和施工图预算审定书所含所有内容。

资金来源: 财政投入 100%。

承包方式: 包工包料

### 二、工程承包范围

详见施工图及招标控制价(预算)审定书。

1. 市政公用及配套专业工程、其他工程: (在□内打√, 并填写相应的工程量)

|                         |                                  |
|-------------------------|----------------------------------|
| □七通一平工程_____万平方米        | □电信管道工程_____米                    |
| □挡墙护坡工程长: 米; 宽: 米; 高: 米 | □电力管道工程_____米                    |
| □软基处理工程_____万平方米        | □污水处理厂及配套工程_____立方米/d            |
| □水厂及配套工程_____立方米/d      | □污泥处理厂及配套工程_____立方米/d            |
| □给水管道工程_____米           | □泵站工程_____平方米                    |
| □道路工程长: _____米宽: _____米 | □隧道工程长: _____米宽: _____米高: _____米 |
| □桥梁工程_____座             | 道路改造工程长: _____米宽: _____米         |
| □排水箱涵工程长: 米宽: 米高: 米     | □路灯照明工程_____座                    |



|   |                                     |
|---|-------------------------------------|
| <input type="checkbox"/> 交通监控、收费综合系统工程  | 绿化工程_____米                          |
| <input type="checkbox"/> 交通安全设施工程_____米 | <input type="checkbox"/> 燃气工程_____米 |
| <input type="checkbox"/> 其它:            |                                     |

**2. 房屋建筑及配套专业工程:** (在☐内打√, 并填写相应的工程量)

|  |   |                               |
|--|---|-------------------------------|
| <input type="checkbox"/> 地基与基础工程 ( <input type="checkbox"/> 基础 <input type="checkbox"/> 基坑支护 <input type="checkbox"/> 边坡 <input type="checkbox"/> 土方 <input type="checkbox"/> 其它 墩基础、连系梁、竖肋、面板和排水等工程 ) ; |   |                               |
| <input type="checkbox"/> 主体结构工程 ( <input type="checkbox"/> 钢筋混凝土 <input type="checkbox"/> 钢结构 <input type="checkbox"/> 钢管混凝土 <input type="checkbox"/> 型钢混凝土 <input type="checkbox"/> 其它_____ ) ;         |   |                               |
| <input type="checkbox"/> 建筑装饰装修工程 ( <input type="checkbox"/> 门窗 <input type="checkbox"/> 幕墙: 平方米 <input type="checkbox"/> 其它_____ ) ;  |   |                               |
| <input type="checkbox"/> 通风与空调 ( <input type="checkbox"/> 通风 <input type="checkbox"/> 空调 <input type="checkbox"/> 其它 ) ;   |   |                               |
| <input type="checkbox"/> 建筑给水排水及供暖 ( <input type="checkbox"/> 室内给、排水系统 <input type="checkbox"/> 室外给、排水管网 <input type="checkbox"/> 其它 ) ;   |   |                               |
| <input type="checkbox"/> 建筑电气工程 ( <input type="checkbox"/> 室外电气 <input type="checkbox"/> 电气照明 <input type="checkbox"/> 其它 ) ;  |   |                               |
| <input type="checkbox"/> 智能建筑  | ( <input type="checkbox"/> 综合布线系统 <input type="checkbox"/> 信息网络系统 <input type="checkbox"/> 其它 ) ; |                               |
| <input type="checkbox"/> 屋面及防水工程   | <input type="checkbox"/> 建筑节能   | <input type="checkbox"/> 消防工程 |
| <input type="checkbox"/> 室外工程 ( <input type="checkbox"/> 室外设施 <input type="checkbox"/> 附属建筑  |   |                               |
| <input type="checkbox"/> 室外环境 ) 。  |   |                               |
| <input type="checkbox"/> 燃气工程 ( 户数: _____; 庭院管: _____米 )   |   |                               |

**3. 二次装饰装修工程:** (在☐内打√, 并填写相应的工程量)

|   |                             |                               |                               |                               |
|---|-----------------------------|-------------------------------|-------------------------------|-------------------------------|
| <input type="checkbox"/> 消防工程   | <input type="checkbox"/> 门窗 | <input type="checkbox"/> 防水工程 | <input type="checkbox"/> 电气照明 | <input type="checkbox"/> 建筑节能 |
| <input type="checkbox"/> 通风与空调 ( <input type="checkbox"/> 通风 <input type="checkbox"/> 空调 <input type="checkbox"/> 其它 ) ;        |                             |                               |                               |                               |
| <input type="checkbox"/> 建筑给排水及供暖 ( <input type="checkbox"/> 室内给、排水系统 <input type="checkbox"/> 其它 ) ;                           |                             |                               |                               |                               |
| <input type="checkbox"/> 智能建筑 ( <input type="checkbox"/> 综合布线系统 <input type="checkbox"/> 信息网络系统 <input type="checkbox"/> 其它 ) ; |                             |                               |                               |                               |
| <input type="checkbox"/> 其它:  |                             |                               |                               |                               |

**4. 其他工程**

详见施工图及招标控制价 ( 预算 ) 审定书。

### 三、合同工期

开工日期: \_\_\_\_\_年\_\_\_\_月\_\_\_\_日 ( 以监理工程师发出的开工令中确定的开工日期为准 ) ;

竣工日期: \_\_\_\_\_年\_\_\_\_月\_\_\_\_日;

合同工期总日历天数为 25 天。





#### 四、质量标准

本工程质量标准：合格

#### 五、签约合同价

合同价款暂定为：人民币（大写）壹佰肆拾玖万贰仟叁佰捌拾玖元整（小写：¥1492389.00 元）；

其中：安全文明施工费：人民币（大写）贰万壹仟玖佰贰拾伍元伍角（小写：¥ 21925.50 元）；

项目单价：详见本工程以经区造价站备案的工程预算造价（或福海街道城建部定）的综合单价净下浮 14% 为准。

#### 六、组成合同的文件

组成本合同的文件及优先解释顺序与本合同通用条款 2.1 款的规定一致：

- (1) 本合同签订后双方新签订的补充协议；
- (2) 本合同第一部分的协议书；
- (3) 中标通知书及其附件；
- (4) 本合同第四部分的补充条款；
- (5) 本合同第三部分的专用条款；
- (6) 本合同第二部分的通用条款；
- (7) 本工程招标文件中的技术要求和投标报价规定；
- (8) 投标文件（包括承包人在评标期间和合同谈判过程中递交和确认并经发包人同意的对有关问题的补充资料和澄清文件等）；
- (9) 现行的标准、规范、规定及有关技术文件；
- (10) 图纸和技术规格书；
- (11) 已标价工程量清单；
- (12) 发包人和承包人双方有关本工程的变更、签证、洽商、索赔、询价采购凭证等书面文件及组成合同的其他文件。

#### 七、词语含义

本协议书中有词语含义与本合同“通用条款”中赋予它们的定义相同。



## 八、承诺

1. 发包人承诺按照法律规定履行项目审批手续、筹集工程建设资金并按照合同约定的期限和方式支付合同价款及其它应当支付的款项, 并履行本合同所约定的全部义务。

2. 承包人承诺按照法律规定及合同约定组织完成工程施工, 确保工程质量和安全, 不进行转包及违法分包, 并在质量缺陷责任期及保修期内承担相应的工程维修责任, 并履行本合同所约定的全部义务。

3. 发包人和承包人双方理解并承诺不再就同一工程另行签订与合同实质性内容相背离的协议。

## 九、合同订立与生效

本合同订立时间: **2020年09月14日**

订立地点: 深圳市宝安区福海街道办事处

发包人和承包人约定本合同自双方签字盖章后成立。

本合同一式 8 份, 均具有同等法律效力, 发包人执 3 份, 承包人执 3 份; 建设行政主管部门保存 1 份 (发包人报建时提交建设行政主管部门), 监理单位备存 1 份。

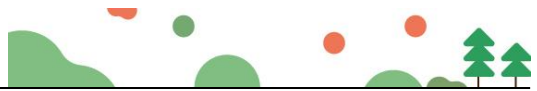

|        |          |          |
|--------|----------|----------|
| 同价     | 发包人(公章): | 承包人(公章): |
|        | 地 址:     | 地 址:     |
|        | 法定代表人:   | 法定代表人:   |
|        | 委托代理人:   | 委托代理人:   |
|        | 电 话:     | 电 话:     |
|        | 开 户 名 称: | 开 户 名 称: |
|        | 开 户 银 行: | 开 户 银 行: |
|        | 账 号:     | 账 号:     |
|        | 邮 政 编 码: | 邮 政 编 码: |
|        | 合同经办人:   | 合同经办人:   |
| 合同复核人: | 合同复核人:   |          |

6





## 零星工程竣工验收合格证书

工程名称：福海街道福洲大道沿线花园路口及景观节点建设工程

编 号：\_\_\_\_\_

验收日期：2020.10.15

深 圳 市 建 设 局 监 制  
深 圳 市 城 建 档 案 馆 承 印



工程名称：福海街道福洲大道沿线花园路口及景观节点建设工程

|      |                 |      |                 |
|------|-----------------|------|-----------------|
| 建设单位 | 深圳市宝安区福海街道办事处   | 工程地点 | 福海街道福洲大道        |
| 施工单位 | 深圳市国艺园林建设有限公司   | 工程造价 | 149.2389 万元     |
| 竣工日期 | 2020 年 10 月 9 日 | 开工日期 | 2020 年 9 月 15 日 |

工程概况：

本项目位于深圳市宝安区福海街道福洲大道，起点为新园一路，终点至宝安大道。

主要建设内容包括：原有杂灌木清除；乔木、灌木清除；重新铺种地被花卉、种植乔木、灌木；修复人行道及立道牙；祥福园公园配套水电修复等。

验收评定意见：



建设单位签名：   
2020 年 10 月 18 日

存在问题处理结果：

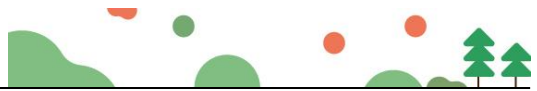
建设单位签名：   
2020 年 10 月 18 日

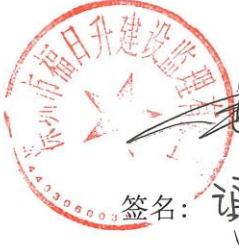

参加验收单位签署:

|   |  |  |
|---|--|--|
| <p>1、 施工单位: (章)</p>  <div style="border: 2px solid red; padding: 5px; margin-top: 10px;"> <p>签名: 刘玉纯</p> <p>2020年 10月 15日</p> </div> | <p>2、 建设单位: (章)</p>  <p>签名: 何妮</p> <p>2020年 10月 18日</p> | <p>3、 其他单位: (章)</p>  <p>签名: 袁凯</p> <p>2020年 10月 16日</p> |
| <p>4、 监理单位: (章)</p>  <p>签名: 谭1</p> <p>2020年 10月 15日</p>  | <p>5、 其他单位: (章)</p> <p>签名:</p> <p>年 月 日</p>  | <p>6、 其他单位: (章)</p> <p>签名:</p> <p>年 月 日</p>  |





## 2、荔园路与工业七路等花园路口建设工程

### 南山区小型建设工程中标通知书

项目编码: XXBD-2020-12-30-3360

子项目名称: 荔园路与工业七路等花园路口建设工程

建设单位: 深圳市南山区城市管理和综合执法局

建设单位联系人: 黄工 联系电话: 0755-26160969

招标方式: 南山区小型建设工程预选库发包

中标单位: 深圳市国艺园林建设有限公司

中标单位联系人: 韩亮 联系电话: 13554929667

中标价: 92.470000万元

计划开工日期: 2020-12-31 计划竣工日期: 2021-01-29

所属预选库: 南山区政府投资项目2019-2021年度时花摆放和种植工程预选库  
(单项服务合同估算价在400万以下(不包含400万))

本工程于(2020年12月30日)通过南山区小型建设工程预选库完成发包。工程具体内容:

(时花摆放与种植)

招标人及中标人双方应在30日内按照该预选库招标文件及子项目招标内容签订本项目承发包合同,合同格式参见本预选库合同范本。

招标人(盖章):

法定代表人或其委托代理人

(签字或盖章):

日期: (2020-12-30)



刘宇



工程编号: 合202101021  
合同编号: G2020--0282

# 深圳市建设工程 施工（单价）合同

（适用于招标工程固定单价施工合同）

工程名称: 荔园路与工业七路等花园路口建设工程

工程地点: 深圳市南山区

发 包 人: 深圳市南山区城市管理和综合执法局

承 包 人: 深圳市国艺园林建设有限公司





## 第一部分 协议书

发包人（全称）：深圳市南山区城市管理和综合执法局

承包人（全称）：深圳市国艺园林建设有限公司

根据《中华人民共和国合同法》、《中华人民共和国建筑法》、《深圳经济特区建设工程施工招标投标条例》及其他有关法律、法规，遵循平等、自愿、公平和诚实信用的原则，发包人和承包人就本工程施工事项协商一致，订立本合同，达成协议如下：

### 一、工程概况

工程名称：荔园路与工业七路等花园路口建设工程

工程地点：深圳市南山区

工程规模及特征：在荔园路与工业七路等花园路口以近自然地花卉布置方式，搭配花境、花艺等方式进行花园式营造，将各路口节点都打扮得花团锦簇，花景优美的节点景观，具体以实际施工以及双方确认的工程量清单为准。

资金来源：100%政府投资。

### 二、工程承包范围

本次承包范围在荔园路与工业七路等花园路口以近自然地花卉布置方式，搭配花境、花艺等方式进行花园式营造，将各路口节点都打扮得花团锦簇，花景优美的节点景观，具体以实际施工以及双方确认的工程量清单为准。

#### 1. 房建工程：

|         |   |        |   |
|---------|---|--------|---|
| 土石方工程   | <input type="checkbox"/>  | 金属门窗工程 | <input type="checkbox"/>  |
| 基坑支护工程  | <input type="checkbox"/>  | 智能建筑工程 | <input type="checkbox"/>  |
| 地基与基础工程 | <input type="checkbox"/> 桩基类别： <u>          </u><br><input type="checkbox"/> 桩径： <u>          </u><br><input type="checkbox"/> 数量： <u>          </u>  | 通风空调工程 | <input type="checkbox"/> 空调面积： <u>          </u> 平方米<br><input type="checkbox"/> 设计冷负荷： <u>          </u> 冷吨<br><input type="checkbox"/> 通风 |
| 主体结构工程  | <input type="checkbox"/> 混凝土 <input type="checkbox"/> 砌体<br><input type="checkbox"/> 钢结构 <input type="checkbox"/> 网架<br><input type="checkbox"/> 索膜结构 | 室外环境工程 | <input type="checkbox"/> 绿化<br><input type="checkbox"/> 园林建筑  |
| 装饰、装修工程 | <input type="checkbox"/> 装饰装修<br><input type="checkbox"/> 幕墙： <u>          </u> 平方米   | 电梯工程   | <input type="checkbox"/> 电梯： <u>          </u> 部<br><input type="checkbox"/> 自动扶梯： <u>          </u> 部                                      |
| 屋面及防水工程 | <input type="checkbox"/>  | 消防工程   | <input type="checkbox"/>  |
| 建筑给排水工程 | <input type="checkbox"/>  | 燃气工程   | <input type="checkbox"/> 户数： <u>          </u> 户<br><input type="checkbox"/> 庭院管： <u>          </u> 米                                       |
| 建筑电气工程  | <input type="checkbox"/>  | 其它工程   | <input checked="" type="checkbox"/> 无   |

#### 2. 市政工程：

|        |   |        |  |
|--------|---|--------|--|
| 七通一平工程 | <input type="checkbox"/> <u>          </u> 万平方米 | 给水管道工程 | <input type="checkbox"/> <u>          </u> 米 |
|--------|---|--------|--|





1. 本合同签订后双方新签订的补充协议;
2. 合同协议书;
3. 中标通知书及其附件;
4. 合同补充条款;
5. 合同专用条款;
6. 合同通用条款;
7. 本工程招标文件中的技术要求和投标报价规定;
8. 投标文件(包括承包人在评标期间和合同谈判过程中递交和确认并经发包人同意的对有关问题的补充资料和澄清文件等);
9. 现行的标准、规范及有关技术文件;
10. 图纸和技术规格书;
11. 发包人和承包人双方有关本工程的变更、签证、洽商、索赔等书面文件及组成合同的其他文件。

#### 七、词语含义

本协议书中有词语含义与本合同“通用条款”中赋予它们的定义相同。

#### 八、承包人承诺

承包人向发包人承诺按照本合同约定进行施工、竣工,在质量缺陷保修期内承担工程质量缺陷保修责任,并履行本合同所约定的全部义务。

#### 九、发包人承诺

发包人向承包人承诺按照本合同约定的期限和方式支付合同价款及其它应当支付的款项,并履行本合同所约定的全部义务。

#### 十、合同生效

本合同订立时间: 2021 年 01 月 06 日

订立地点: 南山区

发包人与承包人约定本合同自双方签字盖章后生效。



(本页为 \_\_\_\_\_ (荔园路与工业七路等花园路口建设工程) 合同签字页)

|           |  |           |   |
|-----------|--|-----------|---|
| 发包人 (公章): | 深圳市南山区城市管理和综合执法局   | 承包人 (公章): | 深圳市国艺园林建设有限公司   |
| 地 址 :     | 深圳市南山区南山城管大楼   | 地 址 :     | 深圳市福田区福保街道市花路长富金茂大厦1号楼49层   |
| 法定代表人:    |  | 法定代表人:    |  |
| 委托代理人:    |   | 委托代理人:    |   |
| 电 话 :     |  | 电 话 :     | 0755-88308661   |
| 传 真 :     |  | 传 真 :     | 0755-88308664   |
| 开 户 银 行 : |  | 开 户 银 行 : | 招商银行股份有限公司深圳皇岗支行  |
| 账 号 :     |  | 账 号 :     | 815284432810001   |
| 邮 政 编 码 : |  | 邮 政 编 码 : | 518000  |

合同备案情况:

备案机构 (公章):

经办人:

年 月 日

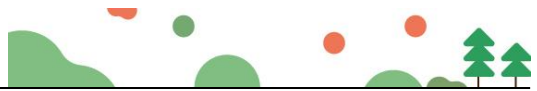

施工中对于须改迁的地上、地下的管线设施等，由发包人承担相关费用，并办理改迁手续，由承包人负责改迁。

交工前清洁施工现场的要求：在工程完工并签发交工证书时，承包人应从施工现场清除并转运走承包人装备、剩余材料、垃圾和各种临时设施，并保持整个现场及工程整洁，做到工完场清。

约定承包人应做的其他工作及费用承担：(1) 承包方应根据发包方的要求派员配合发包方对施工场地内所有管线、地上及地下构筑物摸底排查工作和产权单位的拆迁工作。所派人员工资包含在合同价内。

(2) 承包人在施工过程中应保护测量点不受损坏，为监理工程师（或发包人）提供必需的临时的辅助测量人员，费用包含在合同价中。

#### 四、工程管理人员

##### 11 工程师

11.1 发包人指定的工程师姓名 \_\_\_\_\_ / \_\_\_\_\_

11.3 工程师行使的其他需要取得发包人批准的权力：提出或批准分包本工程的某非主体部分、提出或批准工程延期、提出或批准变更工程单价、工程量的确认以及由发包人规定的其他权力。

##### 12 项目经理

12.1 项目经理的姓名：刘玉纯

12.3 项目经理与投标书承诺不一致或未及时到位发包人将按照下列方式对承包人进行处罚：本项目实行项目经理负责制，承包人应按投标时的承诺委派出适合本工程管理工作的项目经理，项目经理应为取得相应资格的工程管理人员。项目经理应常驻施工现场管理工程、不得兼职其它项目，且每月在岗时间不少于 28 天，发包人有权要求承包人更换不称职的项目经理。处罚标准：项目经理每延迟到或未到现场，承包人应向发包人支付违约金 1000 元/天。承包人不及时更换不称职的项目经理，每次支付 10000 元的违约金。

#### 五、转让、分包、专业工程发包





## 荔园路与工业七路等花园路口建设工程 竣工验收证书

|  |                   |      |                    |
|--|-------------------|------|--------------------|
| 工程名称   | 荔园路与工业七路等花园路口建设工程 | 工程地点 | 深圳市南山区             |
| 建设单位   | 深圳市南山区城市管理和综合执法局  | 开工日期 | 2021年01月06日        |
| 设计单位   | /                 | 完工日期 | 2021年02月04日        |
| 承包单位   | 深圳市国艺园林建设有限公司     | 工期   | 30(天)              |
| 监理单位   | 深圳鲲鹏工程顾问有限公司      | 合同造价 | 92.47(万元)          |
| 绿化内容   | 绿化种植              | 绿化面积 | 3300m <sup>2</sup> |
| <p>工程概况:</p> <p>按建设单位要求在荔园路与工业七路等花园路口以近自然地花卉布置方式,搭配花境、花艺等方式进行花园式营造,将各路口节点都打扮得花团锦簇,花景优美的节点景观。</p> |                   |      |                    |
| <p>存在问题及处理意见:</p>  |                   |      |                    |

第1页 共2页



竣工验收、移交、接管结论:

本工程成活养护期已满,2024年5月14日,经组织建设、施工等单位对该工程进行竣工验收,工程完成合同约定的各项内容,符合国家和地方颁布的有关工程质量法规、规范、标准的要求,竣工资料齐全,建设、施工等单位一致评定该工程为合格工程,同意通过竣工验收,办理移交接管手续。

|  |  |
|--|--|
| <p>承包单位</p> <p>(盖章)</p> <p>参加验收人员(签名): 刘臣林</p> <p>2024年5月14日</p> | <p>建设单位</p> <p>(盖章)</p> <p>参加验收人员(签名): 黄峰</p> <p>2024年5月14日</p>  |
| <p>设计单位</p> <p>(盖章)</p> <p>参加验收人员(签名):</p> <p>年 月 日</p>          | <p>接管单位</p> <p>(盖章)</p> <p>参加验收人员(签名): 陈树华</p> <p>2024年5月14日</p> |
| <p>监理单位</p> <p>(盖章)</p> <p>参加验收人员(签名): 吴国平</p> <p>2024年5月14日</p> | <p>其他单位</p> <p>(盖章)</p> <p>参加验收人员(签名):</p> <p>年 月 日</p>          |

第2页 共2页



### 3、2021 年龙岗区龙岗河流域、观澜河流域、深圳河流域水务工程（碧道建设部分）龙岗河干流碧道示范段绿化工程 I 标段

## 中标通知书

标段编号：2101-440307-04-01-409649015001

标段名称：2021年龙岗区龙岗河流域、观澜河流域、深圳河流域水务工程（碧道建设部分）龙岗河干流碧道示范段绿化工程 I 标段

建设单位：华润（深圳）有限公司

招标方式：公开招标

中标单位：深圳市国艺园林建设有限公司

中标价：3466.180135万元

中标工期：335天

项目经理（总监）：



本工程于 2021-10-13 在深圳公共资源交易中心（深圳交易集团龙岗分公司）进行招标，2021-11-01 已完成招标流程。

招标人和中标人应当自中标通知书发出之日起三十日内按照招标文件和中标人的投标文件订立书面合同。

招标代理机构（盖章）：

法定代表人或其委托代理人

（签字或盖章）：



招标人（盖章）：

法定代表人或其委托代理人

（签字或盖章）：

日期：2021-11-01



查验码：5014548920699116

查验网址：[zjj.sz.gov.cn/jsjy](http://zjj.sz.gov.cn/jsjy)





合202111005

合同编号 CRLCJ-LG18-LGBD01-FB-211001

【2021 年龙岗区龙岗河流域、观澜河流域、深圳河流域水务工程（碧道建设部分）】

【龙岗河干流碧道示范段绿化工程 I 标段】施工合同

发包人（甲方）：华润（深圳）有限公司

专业工程承包人（乙方）：深圳市国艺园林建设有限公司

2021 年【11】月



## 第一部分 合同协议书

发包人（甲方）：华润（深圳）有限公司

地址：深圳市南山区大冲一路18号华润置地大厦E座三楼

法定代表人：孔小凯

联系人：

联系电话：

电子邮箱：

传真：

专业工程承包人（乙方）：深圳市国艺园林建设有限公司

地址：深圳市福田区福保街道市花路长富金茂大厦1号楼49层

法定代表人：韦万勇

联系人：

联系电话：

电子邮箱：

传真：

鉴于：

1. 专业工程承包人已明确知悉：2021年07月08日，委托人【深圳市龙岗区水务局】（以下简称“委托人”）与发包人签署《代建合同》，委托发包人实施代建，并且专业工程承包人已认真查阅、理解委托人招标文件的全部内容，并对委托人授予发包人的权利无任何异议。

2. 专业工程承包人愿意按照本协议的条件承揽本项目的施工。

3. 发包人在本工程中虽是委托人的代建单位，但委托人、发包人、专业工程承包人三方确认：由发包人独自承担本合同中发包方的一切责任，专业工程承包人无权要求委托人及【龙岗】区政府承担任何责任。

依照《中华人民共和国民法典》《中华人民共和国建筑法》及其他有关法律、法规、规章，并结合深圳市有关规定及本工程的招标文件要求，遵循平等、自愿、公平和诚实信用的原则，各方经友好协商，特订立本合同，以资共同遵守。



## 一、工程概况

工程名称：2021 年龙岗区龙岗河流域、观澜河流域、深圳河流域水务工程（碧道建设部分）

龙岗河干流碧道示范段绿化工程 I 标段

工程地点：深圳市龙岗区

工程内容：龙岗河干流碧道工程全长 27.24 公里（龙岗河干流 20.77 公里，梧桐山河 6.47 公里），项目实施面积约 445.41 公顷包括安全系统工程、生态系统工程、休闲系统工程、文化系统工程、产业系统工程、水土保持工程、交通疏解工程、现状管线保护及迁改、高压线入地等工程。主要工程包括：陆域绿化面积约 287.52 公顷（含横岭水厂绿化改造约 6 公顷），硬质铺装约 87.65 公顷，建筑物约 5480 平方米（碧道馆、一二级驿站）、景观构筑物约 4320 平方米等。其中，龙岗河干流碧道示范段全长 4.6 公里，上游至吉祥三路桥，下游至龙园福宁桥，包含 U 梦绿谷、龙园水岸两个重点建设项目节点，中间宜居生活段沿岸为建成居住社区。本次招标范围为 2021 年龙岗区龙岗河流域、观澜河流域、深圳河流域水务工程（碧道建设部分）龙岗河干流碧道示范段绿化工程 I 标段，本标段位于吉祥路至富康苑东北侧（LG4+400-LG6+550）长度约为 2100m。建设项目总投资暂定 262291.86 万元。

建筑面积：□平方米

工程立项批准文号：深龙发改[2021]44 号

资金来源：政府投资 100%。

## 二、工程承包范围

包括但不限于绿化工程。所有的细目详见技术要求、工程量清单及合同其他文件。发包人在实施过程中根据本工程实际情况有权增减部分内容，承包人不能拒绝执行。

1. 房建工程：（在□内打√，并填写相应的工程量）

|         |                               |        |                                |
|---------|-------------------------------|--------|--------------------------------|
| 土石方工程   | <input type="checkbox"/>      | 金属门窗工程 | <input type="checkbox"/>       |
| 基坑支护工程  | <input type="checkbox"/>      | 智能建筑工程 | <input type="checkbox"/>       |
| 地基与基础工程 | □桩基类别：____<br>□桩径：____数量：____ | 通风空调工程 | □空调面积：____平方米<br>□设计冷负荷：____冷吨 |
| 主体结构工程  | □混凝土□砌体□钢结构<br>□网架□索膜结构       | 室外环境工程 | <input type="checkbox"/>       |



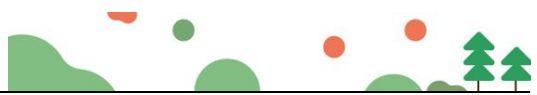

|         |   |      |   |
|---------|---|------|---|
| 装饰、装修工程 | <input type="checkbox"/> 二次装修<br><input type="checkbox"/> 幕墙：___平方米 | 电梯工程 | <input type="checkbox"/> 电梯___部<br><input type="checkbox"/> 自动扶梯___部  |
| 屋面及防水工程 | <input type="checkbox"/>  | 消防工程 | <input type="checkbox"/>  |
| 建筑给排水工程 | <input type="checkbox"/>  | 燃气工程 | <input type="checkbox"/> 户数：___户<br><input type="checkbox"/> 庭院管：___米 |
| 建筑电气工程  | <input type="checkbox"/>  | 其它工程 | <input type="checkbox"/>  |

**2. 市政工程：**（在□内打√，并填写相应的工程量）

|               |  |          |                                     |
|---------------|--|----------|-------------------------------------|
| 七通一平工程        | <input type="checkbox"/> ___万平方米                                       | 给水管道工程   | <input type="checkbox"/> ___米       |
| 挡墙护坡工程        | <input type="checkbox"/> 长：___宽：___高：___                               | 给排水构筑物工程 | <input type="checkbox"/>            |
| 软基处理工程        | <input type="checkbox"/> ___万平方米                                       | 泵站工程     | <input type="checkbox"/> ___平方米     |
| 道路工程          | <input type="checkbox"/> 长：___宽：___                                    | 电信管道工程   | <input type="checkbox"/> ___米       |
| 桥梁工程          | <input type="checkbox"/> ___座  | 电力管道工程   | <input type="checkbox"/> ___米       |
| 隧道工程          | <input type="checkbox"/> 长：___宽：___高：___                               | 路灯照明工程   | <input type="checkbox"/> ___座       |
| 排水管道工程        | <input type="checkbox"/> 雨水管：___米<br><input type="checkbox"/> 污水管：___米 | 道路改造工程   | <input type="checkbox"/> 长：___宽：___ |
| 排水箱涵工程        | <input type="checkbox"/> 长：___宽：___高：___                               | 绿化工程     | <input type="checkbox"/>            |
| 交通监控、收费综合系统工程 | <input type="checkbox"/>   | 燃气工程     | <input type="checkbox"/> ___米       |
| 交通安全设施工程      | <input type="checkbox"/>   | 其它工程     | <input type="checkbox"/>            |

**3. 其它工程**

绿化工程

**三、合同工期**

计划开工日期：2021 年 11 月 02 日（以监理人签发的开工令日期或开工报告中的开工日期为准）



计划竣工日期：2022 年 10 月 03 日

合同工期总日历天数：335 天

#### 四、工程质量标准

工程质量达到合格标准：工程质量达到国家、广东省、深圳市现行有关法律、法规、规范和技术标准。符合现行国家、行业及地方质量验收规范。符合华润置地工程高品质标准。

#### 五、合同价款及支付方式

本合同暂定合同总价（含税）为：人民币（大写）叁仟肆佰陆拾陆万壹仟捌佰零壹元叁角伍分（¥34661801.35 元）。

其中：

(1) 材料和工程设备暂估价金额：

人民币（大写） / （¥ / 元）；

(2) 专业工程暂估价金额：

人民币（大写） / （¥ / 元）；

(3) 暂列金额：

人民币（大写）壹佰玖拾叁万元整（¥1930000 元）。

本合同采用固定单价的合同形式。除本合同另有约定外，合同项目单价一经发包人和专业工程承包人签订合同确定后不作调整。

合同价款包含的风险范围为：完成该项目的合同内容，包人工、材料、机械，包质量、包工期、包环境保护、包职业健康、管理费、利润、税金等一切施工所需之费用、安全文明施工费、增值税及附加税、所得税等一切税费均由专业工程承包人自行承担，且已包含于合同价款之内。

本合同项下款项的支付主体为：

☒ 委托人支付，款项的申请、审批和支付流程按本合同补充条款的约定执行。

☐ 发包人支付，发包人为该项目工程款项拨付的唯一义务人。

特别约定：最终结算价以建设单位规定的审定程序审定为准，如被政府审核部门（含财政投资评审中心）审核，则以政府审核部门（含财政投资评审中心）审定价为准。

支付方式

1、 预付款的支付



- (2) 本合同第一部分的协议书;
  - (3) 中标通知书;
  - (4) 招标答疑补遗;
  - (5) 本合同第四部分补充条款 (如有);
  - (6) 本合同第三部分的专用条款;
  - (7) 本合同附件;
  - (8) 本合同第二部分的通用条款;
  - (9) 本工程招标文件 (含投标报价规定);
  - (10) 投标文件 (包括专业工程承包人在评标期间和合同谈判过程中递交和确认并经发包人同意的对有关问题的补充资料和澄清文件等);
  - (11) 现行的标准、规范、规定及有关技术文件;
  - (12) 图纸和技术要求;
  - (13) 已标价工程量清单;
  - (14) 工程质量保修书;
- 发包人和专业工程承包人双方有关本工程的变更、签证、洽商、索赔、询价采购凭证等书面文件及组成合同的其他文件也属于合同的一部分。

#### 八、词语含义

本协议中有关词语含义与招标文件第二卷《通用合同条款》《专用合同条款》定义相同。

#### 九、双方承诺

- 1、专业工程承包人向发包人承诺,按照合同约定进行施工、竣工,并在质量保修期内承担工程质量保修责任,并履行本合同所约定的全部义务。
- 2、发包人向专业工程承包人承诺,按照合同约定的期限和方式支付合同价款及其他应当支付的款项,并履行本合同所约定的全部义务。

#### 十、合同份数

本合同一式壹拾贰份,发包人玖份,专业工程承包人叁份。

#### 十一、合同生效

合同订立时间: 2021 年 11 月 15 日









合同订立地点：深圳市

本合同经双方法定代表人或其委托代理人签署并加盖公章后生效。

(转下页)

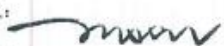

|   |   |  |  |
|---|---|--|--|
|  |   |  |  |
| (本页为签字页, 无正文)   |   |  |  |
| 发 包 人: (公章)   |   | 承 包 人: (公章)  |  |
| 住 所:  |   | 住 所:   |  |
| 法定代表人:  |  | 法定代表人:   |  |
| 委托代理人:  |   | 委托代理人:   |  |
| 电 话:  |   | 电 话:   |  |
| 传 真:  |   | 传 真:   |  |
| 开 户 银 行:  |   | 开 户 银 行:   |  |
| 账 号:  |   | 账 号:   |  |
| 邮 政 编 码:  |   | 邮 政 编 码:   |  |



### 1.7 联络

发包人和专业工程承包人应当在 3 天内将与合同有关的通知、批准、证明、证书、指示、指令、要求、请求、同意、意见、确定和决定等书面函件送达对方当事人。

发包人接收文件的地点：\_\_\_\_\_；

发包人指定的接收人为：\_\_\_\_\_。

专业工程承包人接收文件的地点：\_\_\_\_\_；

专业工程承包人指定的接收人为：\_\_\_\_\_。

监理人接收文件的地点：\_\_\_\_\_；

监理人指定的接收人为：\_\_\_\_\_。

### 1.11 知识产权

发包人和专业工程承包人有关知识产权保护的特别约定：\_\_\_\_\_。

## 2. 发包人

### 2.2 发包人代表

姓 名： 张磊 ；

职 务： 项目负责人 ；

联系电话： 18665865177 ；

电子邮箱： zhanglei1022@crland.com.cn ；

通信地址： \_\_\_\_\_。

## 3. 专业工程承包人

### 3.2 项目经理及项目管理

#### 3.2.1 项目经理

姓 名： 刘玉纯 ；

建造师执业资格等级： \_\_\_\_\_；

建造师注册证书号： \_\_\_\_\_；





建造师执业印章号：\_\_\_\_\_；

安全生产考核合格证书号：粤建安 C (2017) 0006032 ；

联系电话： 0755-88308661 ；

电子邮箱： 1173224415@qq.com ；

通信地址： 深圳市福田区福保街道市花路长富金茂大厦 1 号楼 49 层

### 3.5 分包

#### 3.5.1 禁止挂靠、转包或违法分包

若出现违反通用条款第 3.5.1 条约定的情形，发包人有权单方解除本合同，并要求专业工程承包人承担发包方因此遭受的一切损失及由此而引起的一切后果。

允许分包的专业工程包括：\_\_\_\_\_ / \_\_\_\_\_。

其他关于分包的约定：如相关分包单位两次未能审查通过且离分包单位进场计划日期不足 5 个月，发包人有权取出另行发包，并且具有定价权，而无须征得专业工程承包人同意，相关费用（无论多少）均从专业工程承包人工程款中扣除。专业工程承包人必须考虑到相应的风险。

对于提供劳务或根据合同规定的标准采购材料，虽不要求专业工程承包人取得上述批准，但专业工程承包人应报监理工程师备案，监理工程师对此有权进行核查。

### 3.7 履约保函

#### 3.7.1 履约保函金额

履约保函金额为中标价与招标控制价或投标上限（无招标控制价时按投标上限，如为费率合同，则为招标暂定价）的差额，且不超过中标金额的 10%。本合同项下的履约保函具体金额为：346.618013 万元。

#### 3.7.2 履约保函形式

履约保函的受益人为：深圳市龙岗区水务局



2021 年龙岗区龙岗河流域、观澜河流域、深圳河流域水务工程（碧道建设部分）龙岗河干流碧道示范段绿化工程 I 标段工程

合同工程完工（单位工程）验收

合同编号：CRLCJ-LG18-LGBD01-FB-211001

## 鉴 定 书

2021 年龙岗区龙岗河流域、观澜河流域、深圳河流域水务工程（碧道建设部分）龙岗河干流碧道示范段绿化工程 I 标段

合同工程完工（单位工程）验收工作组

2024 年 7 月 24 日



项目法人：深圳市龙岗区水务局

代建单位：华润(深圳)有限公司

设计单位：深圳市北林苑景观及建筑规划设计院有限公司

监理单位：深圳市深水兆业工程顾问有限公司

勘察单位：深圳市勘察研究院有限公司

施工单位：深圳市国艺园林建设有限公司

质量和安全监督机构：龙岗区水务工程质量安全监督站

运行管理单位：深圳市龙岗区龙岗河流域管理中心  
深圳市龙岗河坪山河流域管理中心

验收时间：2024 年 7 月 24 日

验收地点：深圳市龙岗区龙岗河干流碧道非示范段下游项目部





## 前 言

### 验收依据:

- 1、《水利水电建设工程验收规程》（SL223-2008）；
- 2、《水利水电工程施工质量检验与评定规程》（SL176-2007）；
- 3、《园林绿化工程施工及验收规范》（CJJ82-2012）；
- 4、《绿化种植土壤》（GJ/T340-2016）；
- 5、《城市绿地设计规范》（GB50420-2007）；
- 6、《给水排水管道工程施工及验收规范》（GB50268-2008）；
- 7、《室外给水设计标准》GB 50013-2018；
- 8、《室外排水设计标准》GB50014-2021；
- 9、《建筑给水排水设计标准》GB50015-2019；
- 10、《喷灌工程技术规范》（GB/T 50085-2007）；
- 11、2021 年龙岗区龙岗河流域、观澜河流域、深圳河流域水务工程（碧道建设部分）龙岗河干流碧道示范段绿化工程 I 标段施工图、设计变更文件；
- 12、合同文件、相关规范规程、工程建设技术标准及强制性条文规范要求。

### 组织机构:

本合同工程完工（单位工程）验收参加会议的有：深圳市龙岗区水务局、华润（深圳）有限公司、深圳市深水兆业工程顾问有限公司、深圳市北林苑景观及建设规划设计院有限公司、深圳市勘察研究院有限公司、深圳市国艺园林建设有限公司等单位的相关人员组成。深圳市水务工程质量安全监督站、运管单位代表列席会议。

**验收过程:** 2024 年 7 月 24 日，验收工作组听取了建设单位、代建单位、设计单位、监理单位、施工单位、勘察单位等参建单位的工作情况汇报，到现场检查工程实体质量，查阅工程相关验收资料，经讨论并形成 2021 年龙岗区龙岗河流域、观澜河流域、深圳河流域水务工程（碧道建设部分）龙岗河干流碧道示范段绿化工程 I 标段工程项目的合同工程完工（单位工程）验收鉴定书。



## 一、合同工程概况

### 1、合同工程名称及位置：

2021 年龙岗区龙岗河流域、观澜河流域、深圳河流域水务工程（碧道建设部分）龙岗河干流碧道示范段绿化工程 I 标段

工程地点：深圳市龙岗区

### 2、合同工程建设内容

龙岗河干流碧道示范段全长 4.6 公里，上游至吉祥三路桥，下游至龙园福宁桥，包含 U 梦绿谷、龙园水岸两个重点建设项目节点，中间宜居生活段沿岸为建成居住社区。本次招标范围为 2021 年龙岗区龙岗河流域、观澜河流域、深圳河流域水务工程（碧道建设部分）龙岗河干流碧道示范段绿化工程 I 标段，本标段位于吉祥路至富康苑东北侧（LG4+400-LG6+500）长度约为 2100m。

景观绿化分部工程建设内容：栽植土、栽植前场地清理、栽植穴（槽）、树木栽植、藤本栽植、地被栽植、草坪及观赏草栽植、水生态草坪及观赏草栽植、施工期的乔（灌）木植物养护、施工期的藤本植物养护、施工期的地被及观赏草植物养护。

给排水工程分部工程建设内容：沟槽开挖与地基处理、基础垫层施工、管道铺设、管道安装、沟槽回填。

绿化喷灌工程分部工程建设内容：沟槽开挖与地基处理、管道基础、室外电线导管敷设、电线、电缆穿管和线槽敷线、沟槽回填、喷灌设备安装。

### 3、合同工程建设过程

本合同工程（单位工程）分为 3 个分部工程，分别为景观绿化工程、给排水工程、绿化喷灌工程；

景观绿化分部工程 2022 年 3 月 1 日至 2023 年 12 月 27 日分部验收通过；  
给排水工程、绿化喷灌工程 2022 年 3 月 1 日至 2024 年 3 月 15 日分部验收通过；

本合同工程（单位工程）于 2022 年 3 月 1 日开工至 2024 年 7 月 24 日完工验收。

施工期间克服了降雨频繁、汛期防洪等困难，并发生了部分设计变更。



在施工过程中严格按设计和规范要求对进场的原材料、半成品进行验收和见证取样送检，合格后按照确定的工艺、质量标准组织施工；对于隐蔽单元工程、关键部位的单元工程由建设、监理、设计、施工等单位进行联合验收；在施工过程中，严格执行“三检制”，每道工序施工完毕，必须经验收合格后才能进入下一道工序施工，并做好相关隐蔽工程的验收及记录工作；按时召开工程例会，汇报施工进度、质量及安全情况，提出施工过程中存在的问题，并及时解决。

## 二、验收范围

工程验收范围为本工程设计文件的所有内容以及本工程的施工合同文件。

三、合同执行情况(包括合同管理、工程完成情况和完成的主要工程量、结算情况等)

### 1、合同管理

龙岗河干流碧道示范段绿化工程 I 标段在建设过程中全面履行了合同中规定的各项权利和义务，以代建单位与施工单位签订的合同为依据，较好的控制了工程质量，投资及施工进度。

### 2、工程完成情况和完成主要工程量

| 单位工程名称  | 序号 | 项目名称      | 单位             | 主要工程量    | 备注 |
|---|----|-----------|----------------|----------|----|
| 2021 年龙岗区龙岗河流域、观澜河流域、深圳河流域水务工程（碧道建设部分）龙岗河干流碧道示范段绿化工程 I 标段工程 | 1  | 栽植前场地清理   | m <sup>2</sup> | 70473    |    |
|   | 2  | 种植土回填     | m <sup>3</sup> | 16425.96 |    |
|   | 3  | 乔、灌木种植    | 株              | 233      |    |
|   | 4  | 地被栽植      | m <sup>2</sup> | 8065     |    |
|   | 5  | 观赏草栽植     | m <sup>2</sup> | 14478    |    |
|   | 6  | 草坪栽植      | m <sup>2</sup> | 29071    |    |
|   | 7  | 藤本类栽植     | m              | 2241     |    |
|   | 8  | 水生态栽植     | m <sup>2</sup> | 14113    |    |
|   | 9  | 沟槽开挖与地基处理 | m <sup>3</sup> | 19,869.9 |    |





|    |              |                |          |
|----|--------------|----------------|----------|
| 10 | 基础垫层施工       | m              | 21921.73 |
| 11 | 管道铺设         | m              | 21921.73 |
| 12 | 管道安装         | m              | 21921.73 |
| 13 | 沟槽回填         | m <sup>3</sup> | 19,869.9 |
| 14 | 喷灌设备安装-喷头    | 个              | 3138     |
| 15 | 喷灌设备安装-电磁阀   | 个              | 225      |
| 16 | 喷灌设备安装-快速取水器 | 个              | 194      |
| 17 | 沟槽开挖与地基处理    | m <sup>3</sup> | 6,075.2  |
| 18 | 管道基础         | m              | 6983     |
| 19 | 室外电线导管敷设     | m              | 6983     |
| 20 | 电线、电缆穿管和线槽敷线 | m              | 6983     |
| 21 | 沟槽回填         | m <sup>3</sup> | 6,075.2  |

### 3、工程材料见证送检（或检测）情况

根据设计图纸及相关规范要求，本分部工程对使用的原材料、中间产品和成品分别进行了检测，情况如下：

| 试验项目      | 检测数量 | 单位 | 结论 | 合格率（%） |
|-----------|------|----|----|--------|
| 栽植土       | 30   | 组  | 合格 | 100    |
| 管材送检      | 43   | 组  | 合格 | 100    |
| 砂垫层压实度检测  | 11   | 组  | 合格 | 100    |
| 原土回填压实度检测 | 22   | 组  | 合格 | 100    |
| 击实检测      | 2    | 组  | 合格 | 100    |
| 线管        | 3    | 组  | 合格 | 100    |

### 4、结算情况

本合同工程依据合同单价及实际发生的工程量进行资金结算，结算资料基本齐全，已全部上报，工程初步结算金额为 2422.490141 万元，由监理核算，业主审核，最终以审计局审计为准。



#### 四、合同工程（单位工程）质量评定

##### 工程质量评定情况

| 合同工程<br>(单位工程)  | 序<br>号 | 单元工<br>程类别 | 单元工程<br>个数 | 合格<br>个数 | 优良<br>个数 | 分部工<br>程评定<br>结果 | 合同工程<br>(单位工程)<br>评定结果 |
|---|--------|------------|------------|----------|----------|------------------|------------------------|
| 2021 年龙岗区龙岗河流域、观澜河流域、深圳河流域水务工程（碧道建设部分）龙岗河干流碧道示范段绿化工程 I 标段 | 1      | 景观绿化分部     | 652        | 652      | 0        | 合格               | 合格                     |
|   | 2      | 给排水分部      | 190        | 190      | 42       | 合格               |                        |
|   | 3      | 绿化喷灌分部     | 142        | 142      | 11       | 合格               |                        |
| 合计  |        |            | 984        | 984      | 53       | 合格               | 合格                     |

本工程所含 3 个分部工程、1 个单位工程已通过验收，分部工程及单位工程质量等级均评为合格，满足合同要求。

#### 五、历次验收遗留问题处理情况

无

#### 六、存在的主要问题及处理意见

无

#### 七、意见和建议

无

#### 八、结论

验收工作组听取了各参建单位对工程建设情况的汇报，检查了工程现场，审查了工程验收资料，认为具备合同工程完工验收条件，结论如下：

1、合同工程(单位工程)已按批准的设计文件完成全部建设内容，工程质量符合设计和规范要求。



2、合同工程主要原材料、中间产品经检验合格。

3、合同工程共 1 个单位工程，3 个分部工程，经评定全部合格，合格率 100%。

4、合同工程的验收资料齐全。

5、该合同工程(单位工程)在施工过程中未发生质量安全事故。

6、根据《水利水电建设工程验收规程》(SL223-2008)、《水利水电工程施工质量检验与评定规程》(SL176-2007)、园林绿化工程施工及验收规范(CJJ82-2012)、《给水排水管道工程施工及验收规范》(GB50268-2008)、经验收工作组讨论和评议，同意该合同工程(单位工程)通过完工验收，质量等级评定为合格。

#### 九、保留意见

无

保留意见人签字：

#### 十、合同工程完工(单位工程)验收组成员签字表(见附表一)

见附表：2021 年龙岗区龙岗河流域、观澜河流域、深圳河流域水务工程(碧道建设部分)龙岗河干流碧道示范段绿化工程 I 标段合同工程完工(单位工程)验收工作组成员签字表。





2021 年龙岗区龙岗河流域、观澜河流域、深圳河流域水务工程（碧道建设部分）龙岗河干流碧道示范段绿化工程 I 标段  
合同工程完工（单位工程）验收工作组成员签字表

验收日期: 2024 年 7 月 24 日

|     | 姓 名 | 单 位                  | 职务和职称 | 签 字 |
|-----|-----|----------------------|-------|-----|
| 组 长 | 张五岳 | 深圳市龙岗水务局             |       | 张五岳 |
| 成 员 | 张磊  | 华润（深圳）有限公司           |       | 张磊  |
| 成 员 | 刘锡辉 | 华润（深圳）有限公司           |       | 刘锡辉 |
| 成 员 | 彭斌鑫 | 华润（深圳）有限公司           |       | 彭斌鑫 |
| 成 员 | 石武汉 | 深圳市深水水务咨询有限公司        |       | 石武汉 |
| 成 员 | 刘伟  | 深圳市深水兆业工程顾问有限公司      | 工程师   | 刘伟  |
| 成 员 | 叶枫  | 深圳市北林苑景观及建筑规划设计院有限公司 |       | 叶枫  |
| 成 员 | 周洪涛 | 深圳市勘察研究院有限公司         |       | 周洪涛 |
| 成 员 | 刘玉纯 | 深圳市国艺园林建设有限公司        |       | 刘玉纯 |
| 成 员 |     |                      |       |     |
| 成 员 |     |                      |       |     |
| 成 员 |     |                      |       |     |
| 成 员 |     |                      |       |     |



## 五、企业履约评价（不评审）

表八：履约评价情况一览表

| 序号 | 项目名称                    | 建设单位               | 评价等级 | 评价日期         | 备注                        |
|----|-------------------------|--------------------|------|--------------|---------------------------|
| 1  | 三一云都产业园（一期）园林景观工程       | 深圳市三一科技有限公司        | 优秀   | 2022. 7. 19  | 合同价<br>5359. 675204<br>万元 |
| 2  | 深铁懿府 4 号地块园林景观工程        | 深圳地铁前海国际发展有限公司     | 优秀   | 2024. 3. 1   | 合同价<br>4884. 993883<br>万元 |
| 3  | 侨香六道及周边环境整治项目总承包工程      | 华润置地城市运营管理（深圳）有限公司 | 优秀   | 2023. 8. 28  | 合同价<br>3381. 6825<br>万元   |
| 4  | 深业山水东城花园项目(1-6 栋)园林景观工程 | 深圳市农科东城置业有限公司      | 优秀   | 2024. 3. 1   | 合同价<br>2711. 875166<br>万元 |
| 5  | 侨香路两侧园林绿化提升工程（一标段）      | 深圳市福田区城市管理和综合执法局   | 优秀   | 2021. 12. 31 | 合同价<br>1576. 914622<br>万元 |

注：

- 1、投标人提供近五年（自截标之日起倒推）所承接项目履约评价情况（不超过 3 项，超过 3 项计前 3 项）；
- 2、提供履约评价证明扫描件（须由建设单位盖章，并体现评价等级及评价时间）。



## 1、三一云都产业园（一期）园林景观工程

27

履约评价情况反馈表

|   |   |        |            |                        |      |
|---|---|--------|------------|------------------------|------|
| 建设单位名称  | 深圳市三一科技有限公司   |        | 评价期限       | 2020年11月3日-2022年5月31日  |      |
| 承包商名称   | 深圳市国艺园林建设有限公司   |        | 承包商资质      | 市政公用工程总承包壹级、城市园林绿化企业壹级 |      |
| 法定代表人及联系方式  | 韦万勇<br>0755-88308661  |        | 项目联系人及联系方式 | 徐漫莉、0755-88308661      |      |
| 企业地址  | 深圳市福田区福保街道市花路长富金茂大厦1号楼49层   |        |            |                        |      |
| 工程名称  | 三一云都产业园（一期）园林景观工程   |        | 承包范围       | 园林景观施工                 |      |
| 工程地点  | 广东省深圳市  |        | 工程合同价      | 5359.675204万元          |      |
| 合同开工日期  | 2020年11月3日  | 合同竣工日期 | 2021年3月30日 | 合同总工期                  | 150天 |
| 实际开工日期  | 2020年11月3日  | 实际竣工日期 | 2022年5月31日 | 实际工期                   | 574天 |
| 四、履约评价分项得分  |   |        |            |                        |      |
| 分 项 内 容   |   |        |            | 得 分                    |      |
| 机构人员配备（≤14分）  |   |        |            | 14                     |      |
| 技术经济实力（≤18分）  |   |        |            | 18                     |      |
| 工程实施过程管理（≤45分）  |   |        |            | 43                     |      |
| 工期控制（≤10分）  |   |        |            | 10                     |      |
| 协调配合与服务（≤13分）   |   |        |            | 12                     |      |
| 合计  |   |        |            | 97                     |      |
| 备注：   |   |        |            |                        |      |
| 评价单位对该承包商履约表现的总体评价：   |   |        |            |                        |      |
| <div style="text-align: center;">  <p>（加盖单位公章）<br/>时间：2022.7.19</p> </div> |   |        |            |                        |      |
| 评价等级  | 优秀 <input checked="" type="checkbox"/> 良好 <input type="checkbox"/> 合格 <input type="checkbox"/> 不合格 <input type="checkbox"/> |        |            |                        |      |





## 2、深铁懿府 4 号地块园林景观工程

48

履约评价情况反馈表

|  |   |        |                                   |                                     |         |
|--|---|--------|-----------------------------------|-------------------------------------|---------|
| 发包单位名称   | 深圳地铁前海国际发展有限公司  |        | 评价期限                              | 2022 年 7 月 8 日-2023 年 12 月 11 日     |         |
| 承包商名称  | 深圳市国艺园林建设有限公司   |        | 承包商资质                             | 市政公用工程总承包壹级、城市园林绿化企业壹级、风景园林工程设计专项甲级 |         |
| 法定代表人及联系方式   | 韦万勇<br>0755-88308661  |        | 项目负责人及联系方式                        | 唐伟、0755-88308661                    |         |
| 企业地址   | 深圳市福田区福保街道市花路长富金茂大厦 1 号楼 49 层   |        |                                   |                                     |         |
| 工程名称   | 深铁懿府 4 号地块园林景观工程  | 承包范围   | 园建工程、绿化工程、给排水工程、电气工程、装饰装修、园建结构施工等 |                                     |         |
| 工程地点   | 广东省深圳市  |        | 工程合同价                             | 4884.993883 万元                      |         |
| 合同开工日期   | 2022.6.15   | 合同竣工日期 | 2023.10.31                        | 合同工期                                | 504 日历天 |
| 实际开工日期   | 2022.7.8  | 实际竣工日期 | 2023.12.11                        | 实际工期                                | 522 日历天 |
| 四、履约评价分项得分   |   |        |                                   |                                     |         |
| 分 项 内 容  |   |        |                                   | 得 分                                 |         |
| 机构人员配备 (≤14 分)   |   |        |                                   | 14                                  |         |
| 技术经济实力 (≤18 分)   |   |        |                                   | 18                                  |         |
| 工程实施过程管理 (≤45 分)   |   |        |                                   | 42                                  |         |
| 工期控制 (≤10 分)   |   |        |                                   | 9                                   |         |
| 协调配合与服务 (≤13 分)  |   |        |                                   | 13                                  |         |
| 合计   |   |        |                                   | 96                                  |         |
| 备注:  |   |        |                                   |                                     |         |
| <p>评价单位对该承包商履约表现的总体评价:</p> <p>该项目按要求完成施工, 施工效果优秀</p> <p style="text-align: center;">              (加盖单位公章)<br/>             时间: 2024.3.1         </p> |   |        |                                   |                                     |         |
| 评价等级   | <input checked="" type="checkbox"/> 优秀 <input type="checkbox"/> 良好 <input type="checkbox"/> 合格 <input type="checkbox"/> 不合格 |        |                                   |                                     |         |



### 3、侨香六道及周边环境整治项目总承包工程

履约评价情况反馈表

|   |   |        |            |                                     |        |
|---|---|--------|------------|-------------------------------------|--------|
| 发包单位名称  | 华润置地城市运营管理（深圳）有限公司  |        | 评价期限       | 2023年5月4日-2023年7月28日                |        |
| 承包商名称   | 深圳市国艺园林建设有限公司   |        | 承包商资质      | 市政公用工程总承包壹级、城市园林绿化企业壹级、风景园林工程设计专项甲级 |        |
| 法定代表人及联系方式  | 韦万勇<br>0755-88308661  |        | 项目负责人及联系方式 | 刘磊、0755-88308661                    |        |
| 企业地址  | 深圳市福田区福保街道市花路长富金茂大厦1号楼49层   |        |            |                                     |        |
| 工程名称  | 侨香六道及周边环境整治项目总承包工程  |        | 承包范围       | 深化设计、土方工程、道路工程、园建工程、绿化工程、给排水工程等     |        |
| 工程地点  | 广东省深圳市  |        | 工程合同价      | 3381.6825 万元                        |        |
| 合同开工日期  | 2023.3.15   | 合同竣工日期 | 2023.6.11  | 合同工期                                | 88 日历天 |
| 实际开工日期  | 2023.5.4  | 实际竣工日期 | 2023.7.28  | 实际工期                                | 85 日历天 |
| 四、履约评价分项得分  |   |        |            |                                     |        |
| 分 项 内 容   |   |        |            | 得 分                                 |        |
| 机构人员配备（≤14分）  |   |        |            | 14                                  |        |
| 技术经济实力（≤18分）  |   |        |            | 18                                  |        |
| 工程实施过程管理（≤45分）  |   |        |            | 43                                  |        |
| 工期控制（≤10分）  |   |        |            | 10                                  |        |
| 协调配合与服务（≤13分）   |   |        |            | 13                                  |        |
| 合计  |   |        |            | 98                                  |        |
| 备注：   |   |        |            |                                     |        |
| 评价单位对该承包商履约表现的总体评价：   |   |        |            |                                     |        |
| <div style="text-align: center;"> <br/>             （加盖单位公章）<br/>             时间：2023.8.28           </div> |   |        |            |                                     |        |
| 评价等级  | 优秀 <input checked="" type="checkbox"/> 良好 <input type="checkbox"/> 合格 <input type="checkbox"/> 不合格 <input type="checkbox"/> |        |            |                                     |        |

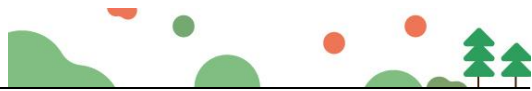

#### 4、深业山水东城花园项目(1-6 栋)园林景观工程

履约评价情况反馈表

|   |   |        |             |                                     |         |
|---|---|--------|-------------|-------------------------------------|---------|
| 建设单位名称  | 深圳市农科东城置业有限公司   |        | 评价期限        | 2023 年 2 月 16 日-2023 年 11 月 6 日     |         |
| 承包商名称   | 深圳市国艺园林建设有限公司   |        | 承包商资质       | 市政公用工程总承包壹级、城市园林绿化企业壹级、风景园林工程设计专项甲级 |         |
| 法定代表人及联系方式  | 韦万勇<br>0755-88308661  |        | 项目负责人及联系方式  | 陈小云、0755-88308661                   |         |
| 企业地址  | 深圳市福田区福保街道市花路长富金茂大厦 1 号楼 49 层   |        |             |                                     |         |
| 工程名称  | 深业山水东城花园项目(1-6 栋)园林景观工程   |        | 承包范围        | 园建工程、绿化工程、水电工程                      |         |
| 工程地点  | 广东省深圳市  |        | 工程合同价       | 2711.875166 万元                      |         |
| 合同开工日期  | 2022. 11. 1   | 合同竣工日期 | 2023. 6. 30 | 合同工期                                | 241 日历天 |
| 实际开工日期  | 2023. 2. 16   | 实际竣工日期 | 2023. 11. 6 | 实际工期                                | 263 日历天 |
| 四、履约评价分项得分  |   |        |             |                                     |         |
| 分 项 内 容   |   |        |             | 得 分                                 |         |
| 机构人员配备 (≤14 分)  |   |        |             | 14                                  |         |
| 技术经济实力 (≤18 分)  |   |        |             | 18                                  |         |
| 工程实施过程管理 (≤45 分)  |   |        |             | 43                                  |         |
| 工期控制 (≤10 分)  |   |        |             | 10                                  |         |
| 协调配合与服务 (≤13 分)   |   |        |             | 13                                  |         |
| 合计  |   |        |             | 78                                  |         |
| 备注:   |   |        |             |                                     |         |
| 评价单位对该承包商履约表现的总体评价:                                       |   |        |             |                                     |         |
| <p>配合程度好, 履约优良.</p> <p>(加盖单位公章)</p> <p>时间: 2024. 3. /</p> |   |        |             |                                     |         |
| 评价等级  | 优秀 <input checked="" type="checkbox"/> 良好 <input type="checkbox"/> 合格 <input type="checkbox"/> 不合格 <input type="checkbox"/> |        |             |                                     |         |





## 5、侨香路两侧园林绿化提升工程（一标段）

履约评价情况反馈表

|  |   |        |            |                                 |        |
|--|---|--------|------------|---------------------------------|--------|
| 建设单位名称   | 深圳市福田区城市管理和综合执法局  |        | 评价期限       | 2020年11月18日-2021年12月31日         |        |
| 承包商名称  | 深圳市国艺园林建设有限公司   |        | 承包商资质      | 市政公用工程总承包壹级                     |        |
| 法定代表人及联系方式   | 韦万勇<br>0755-88308661  |        | 项目负责人及联系方式 | 毛咏哲 0755-88308661               |        |
| 企业地址   | 深圳市福田区福保街道市花路长富金茂大厦1号楼49层   |        |            |                                 |        |
| 工程名称   | 侨香路两侧园林绿化提升工程（一标段）  |        | 承包范围       | 园建工程、结构工程、绿化工程、电气工程、给排水工程及配套设施等 |        |
| 工程地点   | 广东省深圳市  |        | 工程合同价      | 1576.914622万元                   |        |
| 合同开工日期   | 2020.10.15  | 合同竣工日期 | 2021.4.15  | 合同工期                            | 183日历天 |
| 实际开工日期   | 2020.11.18  | 实际竣工日期 | 2021.12.31 | 实际工期                            | 408日历天 |
| 四、履约评价分项得分   |   |        |            |                                 |        |
| 分 项 内 容  |   |        |            | 得 分                             |        |
| 机构人员配备（≤14分）   |   |        |            | 12                              |        |
| 技术经济实力（≤18分）   |   |        |            | 15                              |        |
| 工程施工过程管理（≤45分）   |   |        |            | 40                              |        |
| 工期控制（≤10分）   |   |        |            | 8                               |        |
| 协调配合与服务（≤13分）  |   |        |            | 10                              |        |
| 合计   |   |        |            | 85                              |        |
| 备注：  |   |        |            |                                 |        |
| 评价单位对该承包商履约表现的总体评价：  |   |        |            |                                 |        |
| <br>（加盖单位公章）<br>时间： |   |        |            |                                 |        |
| 评价等级   | 优秀 <input checked="" type="checkbox"/> 良好 <input type="checkbox"/> 合格 <input type="checkbox"/> 不合格 <input type="checkbox"/> |        |            |                                 |        |



## 六、企业不良行为记录情况（不评审）

### 1、全国建筑市场监管公共服务平台-信用建设-不良行为

<http://jzsc.mohurd.gov.cn/home;>

中华人民共和国住房和城乡建设部 www.mohurd.gov.cn

**全国建筑市场监管公共服务平台**

建设工程企业 从业人员 建设项目 诚信记录

请输入关键词，例如企业名称、统一社会信用代码

搜索

首页 监管动态 数据服务 信用建设 建筑工人 政策法规 电子证照 问题解答 网站动态 动态核查

首页 > 诚信数据

收起筛选

筛选

重置条件

征信对象: **全部** 工程建设企业 从业人员

行为性质: **全部** 良好行为 不良行为

诚信记录主体:

实施部门名称:

查询

| 诚信记录主体及编号   | 决定内容 | 实施部门 | 决定日期与有效期 | 操作 |
|-------------|------|------|----------|----|
| <p>暂无数据</p> |      |      |          |    |

相关网站导航

- 中华人民共和国住房和城乡建设部
- 国家工程建设标准化信息网
- 住房和城乡建设部执业资格注册中心
- 全国建筑工人管理服务信息平台

各省级一体化平台

北京 / 天津 / 河北 / 山西 / 内蒙古 / 辽宁 / 吉林 / 黑龙江 / 上海 / 江苏 / 浙江 / 安徽 / 福建 / 江西 / 山东 / 河南 / 湖北 / 湖南 / 广东 / 广西 / 海南重庆 / 四川 / 贵州 / 云南 / 西藏 / 陕西 / 甘肃青海 / 宁夏 /

网站访问数量

2 6 0 1 1 9 9 5 0 2

网站地图 联系我们 管理系统



## 2、中国执行信息公开网-综合查询被执行人 <http://zxgk.court.gov.cn/>;

# 中国执行信息公开网

—— 司法为民 司法便民 ——

[首页](#) [执行公开服务](#)

### 被执行人信息查询

被执行人姓名/名称:

身份证号码/组织机构代码:

执行法院范围:

验证码:

验证码错误!

[查询](#)

### 查询结果

在全国法院 (包含地方各级法院) 范围内没有找到 9144030071525395XJ 深圳市国艺园林建设有限公司相关的结果。

### 全国法院被执行人信息查询使用声明

为推进社会信用体系建设,切实解决执行难问题,促进被执行人自动履行生效法律文书确定的义务,保障公民、法人和其他组织依法获取执行案件信息,充分发挥执行案件信息对人民群众生产和社会经济活动的服务作用,参照《中华人民共和国政府信息公开条例》,最高人民法院从2009年3月30日起向社会开通“全国法院被执行人信息查询”平台。社会各界通过该平台可查询全国法院(不包括军事法院)2007年1月1日以后新收及此前未结的执行实施案件的被执行人信息。现就有关事项申明如下:

- 一、被执行人信息由执行法院录入和审核,若有关当事人对相关信息内容有异议的,可依据《[最高人民法院关于全国法院被执行人信息查询平台信息异议处理的若干规定](#)》向执行法院书面申请更正。
- 二、本网站提供的信息仅供查询人参考,如有争议,以执行法院有关法律文书为准。因使用本网站信息而造成不良后果的,人民法院不承担任何责任。
- 三、查询人必须依法使用查询信息,不得用于非法目的和不正当用途。非法使用本网站信息给他人造成损害的,由使用人自行承担相应责任。
- 四、本网站信息查询免费,严禁任何单位和个人利用本网站信息牟取非法利益。
- 五、本网站属于政府网站,未经许可,任何商业性网站不得建立与本网站及其内容的链接,不得建立本网站的镜像(包括全部和局部镜像),不得拷贝、复制或传播本网站信息。

最高人民法院  
二〇〇九年三月三十日



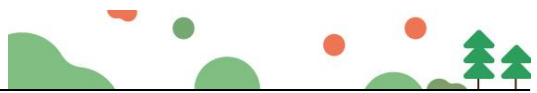

### 3、深圳市住房与建设局官网-行政处罚+红色警示+建筑市场劳资纠纷曝光台 <http://zjj.sz.gov.cn/bsfw/cxzy/>;

今天是2025年7月21日，星期一，欢迎您访问深圳市住房和建设局网站。 IPv6 无障碍 进入关怀版 繁体版 手机版

**深圳市住房和建设局** 首页 信息公开 政务服务 互动交流 请输入关键词

当前位置： 首页 > 信息公开 > 专题专栏 > 信用信息双公示

#### 深圳市住房和建设局信用信息双公示专栏

**行政处罚** 行政许可 行政处罚信用修复流程

深圳市国艺园林建设有限公司 查询

[异议申请](#) [查看事项目录](#) [数据下载：行政处罚基本信息.xls](#)

| 案件名称 (行政相对人) | 处罚决定日期 | 发布日期 |
|--------------|--------|------|
| 没有找到你要查询的记录  |        |      |

显示 1 到 0 共 0 记录

今天是2025年7月21日，星期一，欢迎您访问深圳市住房和建设局网站。 IPv6 无障碍 进入关怀版 繁体版 手机版

**深圳市住房和建设局** 首页 信息公开 政务服务 互动交流 请输入关键词

当前位置： 首页 > 工程建设服务 > 其他信息查询 > 红色警示 [返回主题](#)

#### 红色警示

企业名称： 深圳市国艺园林建设有限公司 查询

[导出xls](#) [导出json](#) [导出xml](#)

| 序号          | 责任主体 | 警示期限 | 警示事由 | 警示部门 |
|-------------|------|------|------|------|
| 没有找到你要查询的记录 |      |      |      |      |

显示 1 到 0 共 0 记录



### 关于建筑市场劳资纠纷曝光台无新增事项的情况说明

为实现欠薪源头治理，规范劳务工工资支付行为，夯实建筑行业人力资源管理基础，市住建局目前按照国办发〔2016〕1号文和《保障农民工工资支付管理办法》有关要求，印发了《深圳市房屋市政工程项目实名制和分账制管理规范及指引（试行）》、《关于进一步加强工地现场实名制和分账制管理工作的通知》等一系列规范“两制”工作的指导性文件，目前长效机制日趋完善。在全市范围内推行劳务工实名制和工人工资分账管理工作，并建立了两制群，一旦出现欠薪上访事件，及时在两制群发送，要求涉及相关单位的投资第一时间处理，把投诉事件由头及时化解。

通过劳务用工信息化实名制管理，设立劳务工工资专用账户，使农民工工资与工程材料款相分离，由企业直接委托银行代发农民工工资，切实预防和解决了欠薪问题。截至目前，各企业都能够严格落实两制工作，未发生群体性欠薪事件，建筑市场劳资纠纷曝光台没有增加新的欠薪曝光案例。

深圳市住房和建设局  
2021年3月25日

| 施工总承包单位         | 信用代码               | 工程项目名称                         | 信息发布日期     |
|-----------------|--------------------|--------------------------------|------------|
| 广东南方建设集团有限公司    | 91440982770993985H | 深圳大学道路系统改造及景观工程II标段（西北角环境景观工程） | 2020-03-09 |
| 中天建设集团有限公司      | 91330783147520019P | 中环阳光星苑                         | 2020-01-14 |
| 深圳鸿业装饰有限公司      | 914403000638810950 | 宝能城（东区）商业1、2、3期精装修             | 2020-01-09 |
| 中天建设集团有限公司      | 91330783147520019P | 中环阳光星苑                         | 2019-11-05 |
| 中城建设有限责任公司      | 9135012415478387XW | 泰禾广场项目主体工程（1栋、2栋A座、3栋）         | 2019-09-11 |
| 龙光工程建设有限公司      | 91440500773051520M | 龙光玖龙台一期                        | 2019-05-31 |
| 中国电建集团核电工程有限公司  | 91370000165922265H | 深圳华电坪山分布式能源站                   | 2019-02-18 |
| 龙光工程建设有限公司      | 91440500773051520M | 龙光玖龙台                          | 2019-02-18 |
| 湛江市第一建筑工程公司     | 91440804194392101D | 珈伟光伏照明厂区1~4号厂房、5号综合楼、6号宿舍及食堂   | 2019-02-11 |
| 广东珠江工程总承包有限公司   | 91441423231130419T | 华谊兄弟文化城                        | 2018-09-11 |
| 中铁十局集团有限公司深圳分公司 | 913700001631987449 | 长安汽车集团深圳观澜安居商品房5#楼             | 2017-11-15 |
| 福建亨立建设集团有限公司    | 91350600611952748Q | 奋达科技工业园二期                      | 2017-08-11 |
| 深圳市宏颖建筑工程有限公司   | 9144030077717662XR | 金马广场                           | 2017-02-16 |
| 广厦建设集团有限公司      | 91330783142929050C | 龙华新区卓能雅苑项目                     | 2016-09-20 |

第一页

1

最后一页

主办单位：深圳市住房和建设局 | 备案号：粤ICP备2023053213号 | 网站标识码：4403000005

咨询电话：0755-12345 | 信访投诉电话、执法投诉电话：0755-83788218 | 执法投诉邮箱：zcfgc@zjj.sz.gov.cn

工作时间：9:00-12:00，14:00-18:00（工作日） | 通讯地址：深圳市福田区振兴路1号住建科研楼附楼一楼 | 信访投诉举报箱位置：深圳市福田区振兴路1号住建科研楼附楼一楼信访室

版权保护 - 隐私声明 - 网站地图 - 网站帮助 - 网站操作指引 - 友情链接

粤公网安备 44030402002800号 政府网站 投诉 无障碍



#### 4、信用中国 <https://www.creditchina.gov.cn/>

欢迎来到信用中国 通知公告 | 网站声明



## 信用中国

WWW.CREDITCHINA.GOV.CN

信用信息 ▾

搜索

信息公示
信用动态
信用立法
政策法规
信用承诺
城市信用
走进信用

首页 > 信息公示 > 行政管理信息查询

### 行政管理信息查询

行政许可
行政处罚

查询

#### 查询结果



很抱歉，没有找到您搜索数据

社会信用体系建设部际联席会议成员单位 ▲
地方信用网站 ▲
信用示范地区 ▲
区域 ▲



政府网站  
找错



政府机关

关于我们

站点地图

主办单位：国家公共信用和地理空间信息中心

指导单位：国家发展和改革委员会 中国人民银行



信用中国APP下载





信用中国

WWW.CREDITCHINA.GOV.CN

信用信息 请输入主体名称或者统一社会信用代码

搜索

信息公示

信用动态

信用立法

政策法规

信用承诺

城市信用

走进信用

首页 > 信息公示 > 严重失信主体名单查询

### 严重失信主体名单查询

深圳市国艺园林建设有限公司

查询

#### 查询结果



很抱歉，没有找到您搜索的数据



信用中国

WWW.CREDITCHINA.GOV.CN

信用信息 请输入主体名称或者统一社会信用代码

搜索

信息公示

信用动态

信用立法

政策法规

信用承诺

城市信用

走进信用

首页 > 信息公示 > 经营（活动）异常名录信息查询

### 经营（活动）异常名录信息查询

深圳市国艺园林建设有限公司

查询

#### 查询结果



很抱歉，没有找到您搜索的数据



搜索

## 走进信用

查询

很抱歉，没有找到您搜索的数据

**限制高消费令**  
因被执行人未按执行通知书指定的期间履行金钱给付义务，依照《中华人民共和国民事诉讼法》第二百六十二条之规定，限制被执行人高消费及有关消费如下：

验证码错误!

[illegible]