

标段编号： 2019-440399-48-01-107946010001

深圳市建设工程其他招标投标 文件

标段名称： 深东大道（创智路至新福路）建设工程水土保持监测

投标文件内容： 资信标文件

投标人： 深圳市北林苑景观及建筑规划设计院有限公司

日期： 2025年09月18日

1、投标人基本信息一览表

投标人企业名称	深圳市北林苑 景观及建筑规 划设计院有限 公司	法定代表人姓名	叶枫
投标人具有资质类 别及等级	风景园林专项设计甲级 城乡规划编制甲级 水土保持方案编制单位水平评价四星 水土保持监测单位水平评价四星		
注册类专业人员规 模	注册人员：10 人 合计： 117 人		
组织机构框架	见附件		
联系人、联系电话 及邮箱	联系人：黄守科 联系电话：18520866574 邮箱：huangshouke@blysz.com		

2025 年 09 月 18 日

统一社会信用代码 914403007311394602		名称 深圳市北林苑景观及建筑设计院有限公司		成立日期 2001年09月04日		住所 深圳市南山区桃源街道福光社区塘朗车辆段旁塘朗城(西区)A座1101	
统一社会信用代码 914403007311394602		类型 有限责任公司		法定代表人 叶枫		登记机关 2024年07月26日	
统一社会信用代码 914403007311394602		名称 深圳市北林苑景观及建筑设计院有限公司		成立日期 2001年09月04日		住所 深圳市南山区桃源街道福光社区塘朗车辆段旁塘朗城(西区)A座1101	
统一社会信用代码 914403007311394602		类型 有限责任公司		法定代表人 叶枫		登记机关 2024年07月26日	

重要提示

1. 商事主体的经营范围由章程确定。经营范围中属于法律、法规规定应当经批准的项目，取得许可审批文件后方可开展相关经营活动。

2. 商事主体经营范围和许可审批项目等有关企业信用事项及年报信息和其他信用信息，请登录后角的企业信用信息公示系统或扫描上方二维码查询。

3. 各类商事主体每年须于成立周年之日后两个月内，向商事登记机关提交上一自然年度的年度报告。企业应当按照《企业信息公示暂行条例》第十条的规定向社会公示企业信息。

国家市场监督管理总局监制

http://www.gsxt.gov.cn

生产建设项目水土保持监测单位水平评价证书



生产建设项目水土保持监测单位水平评价证书

(副本)

单位名称：深圳市北林苑景观及建筑规划设计院有限公司

法定代表人：齐彦博

单位等级：★★★★ (4星)

证书编号：水保监测(粤)字第 20220006 号

有效期：自 2022 年 12 月 01 日至 2025 年 11 月 30 日

发证机构：中国水土保持学会

发证时间：2023 年 2 月 19 日





中国水土保持学会

Chinese Society of Soil and Water Conservation

[首页](#) | [关于学会](#) | [新闻资讯](#) | [学术活动](#) | [科普园地](#) | [学会会刊](#) | [水平评价](#) | [教育培训](#) | [表彰奖励](#) | [会员管理](#) | [党建工作](#) | [下载专区](#)

通知公告

当前位置: 主页 > 通知公告 >

关于2024年第四批生产建设项目水土保持监测单位水平评价证书变更事项的批复

时间:2024-12-06 00:10 来源:中国水土保持学会 作者:中国水土保持学会 点击:

根据《生产建设项目水土保持方案编制及监测单位水平评价管理办法》（中水会字〔2022〕第015号）关于证书变更的有关规定，我会对深圳市北林苑景观及建筑规划设计院有限公司等22家单位的生产建设项目水土保持监测单位水平评价证书变更事项进行了审查。现将审查意见批复如下：

- 一、同意深圳市北林苑景观及建筑规划设计院有限公司等19家单位变更法定代表人（见附表一）
- 二、同意北京市工程咨询有限公司等2家单位变更单位名称（见附表二）
- 三、同意江西省赣西土木工程勘测设计院1家单位变更单位名称和法定代表人（见附表三）

中国水土保持学会

2024年12月6日

[关于2024年第四批生产建设项目水土保持监测单位水平评价证书变更事项的批复.pdf](#)

[附表一：监测变更表-法定代表人.pdf](#)

[附表二：监测变更表-单位名称.pdf](#)

中国水土保持学会文件

中水会字[2024]第 030 号

关于 2024 年第四批生产建设项目水土保持监测单位水平评价证书变更事项的批复

根据《生产建设项目水土保持方案编制及监测单位水平评价管理办法》（中水会字[2022]第 015 号）关于证书变更的有关规定，我会对深圳市北林苑景观及建筑规划设计院有限公司等 22 家单位的生产建设项目水土保持监测单位水平评价证书变更事项进行了审查。现将审查意见批复如下：

一、同意深圳市北林苑景观及建筑规划设计院有限公司等 19 家单位变更法定代表人（见附表一）

二、同意北京市工程咨询有限公司等 2 家单位变更单位名称（见附表二）

三、同意江西省赣西土木工程勘测设计院 1 家单位变更单位名称和法定代表人（见附表三）



附表一： 同意变更“法定代表人”单位名单

序号	证书编号	单位名称	变更事项	备注
1	水保监测 (粤)字第 20220006号	深圳市北林苑景观及建筑规划设计 院有限公司	法定代表人由“齐彦博”变更为“叶枫”	材料齐全 同意变更
2	水保监测 (桂)字第 20230021号	广西上善若水发展有限公司	法定代表人由“吴家勇”变更为“祁效钰”	材料齐全 同意变更
3	水保监测 (川)字第 20230036号	四川路达建华工程咨询有限公司	法定代表人由“杨利”变更为“唐华”	材料齐全 同意变更
4	水保监测 (鄂)字第 20230010号	恩施土家族苗族自治州水土保持监 督监测站	法定代表人由“吴永杰”变更为“柳先进”	材料齐全 同意变更
5	水保监测 (川)字第 20220030号	四川蔚蓝天空环境科技有限责任公 司	法定代表人由“陈辉”变更为“杨蜀蓉”	材料齐全 同意变更
6	水保监测 (京)字第 20220042号	北京中交绿通科技有限公司	法定代表人由“韩冰”变更为“张林”	材料齐全 同意变更
7	水保监测 (滇)字第 20220019号	中水生态科技(云南)有限公司	法定代表人由“鲁应光”变更为“李艳霞”	材料齐全 同意变更

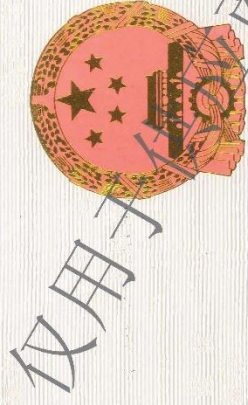

工程资质证书

证书编号: A144015791

有效期: 至2030年05月12日

中华人民共和国住房和城乡建设部制

企业名称: 深圳市北林苑景观及建筑规划设计院有限公司
经济性质: 有限责任公司
资质等级: 风景园林工程设计专项甲级。



No.AZ-0116899

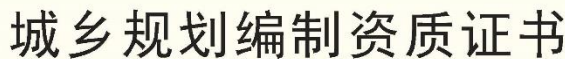

中华人民共和国自然资源部印制

林业调查规划设计单位资质证书

广东省林学会印制

公司缴纳社保证明

广东政务服务网 | 申办流程

深圳市北林苑景观及建筑规划设计院有限公司

修改密码

退出

在线办理

查询服务

请输入搜索内容

确认

单位信息查询

单位信息查询

确定基层医疗机构信...

工伤费率查询

失业费率查询

保险费缴文查询

历史补缴退费查询

单位参保证明查询打印

打印深圳市参保单位...

生育保险平均缴费工...

打印单位社会保险补...

建筑施工（工程建设...

2022养老保险费率调...

按月查询单位各险种...

补缴记录查询

员工信息查询

征收业务提醒

单位基本信息

单位编号

60009930

参保单位名称

深圳市北林苑景观及建筑规划设计院有限公司

组织机构代码

731139460

统一社会信用代码

914403007311394602

参保登记状态

正常

单位联系地址

广东省深圳市南山区桃源街道深圳市南山区桃源街道福光社区塘朗车辆段旁塘朗城广场(西区)A座1101

行业风险类别

二级

单位所在地地址

深圳市南山区桃源街道福光社区塘朗车辆段旁塘朗城广场(西区)A座1101

参保起始年月

2002-04

参保险种

企业养老,失业,医疗,工伤,生育

联系电话

83551732

邮政编码

518038

隶属关系

行业代码

租赁和商务服务业

经济类型

其他有限责任公司（公司）

法定代表人姓名

叶帆

法定代表人电话

13602624856

法定代表人证件类型

居民身份证

法定代表人证件号码

110108197508172211

工商登记发照日期

工商登记有效期限

职工人数

在职职工117人,中断职工312人。

欠薪保障金免征标识

不免征

成立日期

2001-09-04

参保经办日期

2021-01-05

电子邮件地址

备注

网通批量处理划型企业存量数据

批准成立单位

批准日期

批准文号

单位专管员姓名

罗少婉

单位专管员证件类型

居民身份证

单位专管员证件号码

440301198105176987

单位专管员电话

13632560906

是否电子送达

是

电子送达方式

单位社保网上服务系统

单位银行信息

银行名称

宁波银行

银行账号

86041110001004248

主办：广东省人民政府办公厅 承办：数字广东网络建设有限公司

版权所有：深圳市人力资源和社会保障局 粤ICP备10052879号-5 版本号：1.3.54.1

联系我们

热线电话：0755-12333

单位基本信息

单位编号

60009930

参保单位名称

深圳市北林苑景观及建筑规划设计院有限公司

组织机构代码

731139460

统一社会信用代码

914403007311394602

单位联系地址

广东省深圳市南山区桃源街道深圳市南山区桃源街道福光社区塘朗车辆段旁塘朗城广场(西区)A座1101

单位所在地地址

深圳市南山区桃源街道福光社区塘朗车辆段旁塘朗城广场(西区)A座1101

参保起始年月

2002-04

参保险种

企业养老,失业,医疗,工伤,生育

联系电话

83551732

邮政编码

518038

行业代码

租赁和商务服务业

经济类型

其他有限责任公司（公司）

法定代表人电话

13602624856

法定代表人证件类型

居民身份证

工商登记发照日期

工商登记有效期限

职工人数

在职职工117人,中断职工312人。

欠薪保障金免征标识

不免征

成立日期

2001-09-04

电子邮件地址

备注

网通批量处理划型企业存量数据

批准成立单位

批准日期

单位专管员姓名

罗少婉

单位专管员证件类型

居民身份证

单位专管员电话

13632560906

是否电子送达

是

深圳市参保单位社会保险参保证明

(2025年 01月 -- 2025年 08月)

单位编号: 60009930单位名称: 深圳市北林苑景观及建筑规划设计院有限公司 单位: (人)

序号	参保年月	养老保险	医疗保险	生育保险/生育医疗	工伤保险	失业保险
1	202501	131	131	131	131	131
2	202502	117	117	117	117	117
3	202503	117	117	117	118	117
4	202504	107	107	107	109	107
5	202505	112	112	112	112	112
6	202506	111	111	112	113	112
7	202507	118	118	118	118	118
8	202508	117	117	117	117	117

备注: 1. 本证明可作为单位在我市参加社会保险的证明。向相关部门提供, 查验部门可通过登录
网址: <https://sipub.sz.gov.cn/vp/>, 输入下列验真码 (3359178c42ef27e1) 核查, 验真码有效期三个月。

2. 2024年7月 (含) 之后的参保年月, 各险种人数仅为对应年月存在有效参保关系的人数, 实际缴费到账情况以税务部门开具的缴费证明为准。

3. 本证明数据截至2025年09月03日 17:51:11



股东构成



深圳市市场监督管理局

商事登记簿查询（商事主体登记及备案信息查询）

当前位置 | 商事登记簿查询

商事登记簿查询

（商事主体登记及备案信息查询）

注册号\统一社会信用代码:

请输入统一社会信用代码或注册号

商事主体名称:

深圳市北林苑景观及建筑规划设计院有限公司

☒ 全称

查询

清空

深圳市市场监督管理局商事主体登记及备案信息查询单

基本信息

许可经营信息

股东信息

成员信息

变更信息

股权质押信息

法院冻结信息

经营异常信息

严重违法失信信息

深圳市北林苑景观及建筑规划设计院有限公司股东信息

股东名称	出资额(万元)	股东属性	股东类别
北京林大林业科技股份有限公司	255	其他投资者	法人股东
何倩	45	自然人	自然人股东

组织机构框架

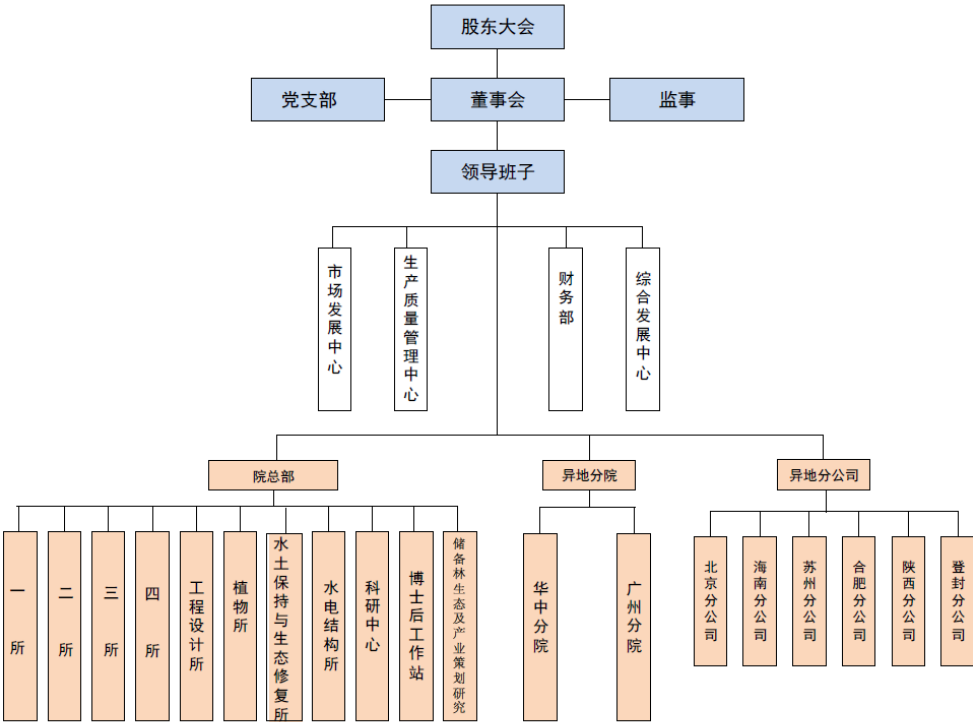

信用中国查询



信用中国
WWW.CREDITCHINA.GOV.CN

信用信息 ▾ 深圳市北林苑景观及建筑规划设计院有限公司 搜索

信息公示 信用动态 信用立法 政策法规 信用承诺 城市信用 走进信用

深圳市北林苑景观及建筑规划设计院有限公司 存续 守信激励对象

统一社会信用代码: 914403007311394602

重要提示:

1.如认为所展示信息存在错误、遗漏、公开期限不符合规定以及其他侵犯信息主体合法权益的,可按照信用信息异议申诉指南提出异议申诉;如需对相关行政处罚信息进行信用修复,可按照行政处罚信息信用修复流程指引提出信用修复申请。
2.本查询结果仅体现有数信展示相关信息,供社会参考使用。使用相关信息的单位和个人应对信息使用行为的合法性负责。
3.“信用中国”网站公示信息与认定单位公示信息不一致的,以认定单位相关系统公示信息为准。
4.因篇幅有限,单类数据仅按更新程度展示前10000条信息。

异议申诉 下载信用信息报告

基础信息

法定代表人/负责人/执行事务合伙人	叶枫	企业类型	有限责任公司
成立日期	2001-09-04	住所	深圳市南山区桃源街道福光社区塘朗车辆段旁塘朗城广场(西区)A座1101

行政管理 19

诚实守信 5

严重失信 0

经营异常 0

信用承诺 8

信用评价 0

司法判决 0

其他 0

全部 19

行政许可 (旧标准) 11

行政许可 (新标准) 8

2、投标人同类业绩表

投标人：深圳市北林苑景观及建筑规划设计院有限公司

序号	建设单位	项目名称	建设地点	建设规模	合同签订时日	合同价格（万元）	备注
1	佛山市高明区高昌交通基础设施建设有限公司	高明区明西路扩建工程、X498 明富线明城至河村段改造工程水土保持监测	广东佛山	分为两段，明西路扩建工程项目建设区 51.09 公顷，X498 明富线明城至河村段改造工程项目建设区 51.19 公顷。	2024. 1. 25	159.787872	
2	佛山市顺德区顺博建设管理有限公司	佛山市顺德区银桂路（上水河至岭南大道）工程水土保持方案编制、监测及验收	广东佛山	工程起点位于上水河东侧，止于岭南大道交叉处，全长约 4.01Km, 道路宽度 45 米城市主干道。	2021. 5. 12	93.152	
3	深圳市前海建设投资控股集团有限公司	赤湾二路西延段(月亮湾大道-赤湾五路段)工程水土保持监测	广东深圳	项目全长约 2.3km，项目用地红线面积约 14.91 万平米，项目挖、填土石方总量约 56.97 万方。	2024. 7. 3	57.4704	
4	海南中信城市开发运营有限公司	前海路（棉山路至妈湾大道段）项目水土保持监测及水土保持专项验收	广东深圳	项目为新建道路工程，道路等级为城市次干路，全长 1.13 公里，道路红线宽 30 米，双向 4 车道，建设内容包括道路、桥、岩土、给排水、电气、燃气、绿化及交通等工程。	2021. 2. 1	14	

5	广东顺德中心城区投资开发有限公司	顺德区伦桂路工程（林上路-横一路段、横五路-文登路段）水土保持方案编制及监测	广东佛山	项目位于顺德区，全长约 4.7 公里，路基标准横断面宽 60m，投资约 7.65 亿元。	2021. 9. 13	16	
6	中山市代建项目管理办公室	芙中路道路工程水土保持方案编制、水土保持监测及水土保持设施验收	广东中山	项目位于中山市南区，道路全长 803.256m，道路设计宽度为 36m 双向六车道。	2020. 9. 15	41.44	
7	惠东县公路事务中心	省道 S510 线惠东县白盆珠横瑶至横坑段改扩建工程采购水土保持方案编制及水土保持监测	广东惠州	项目位于惠州市惠东县白盆珠镇横瑶村、横坑村，全长 9.639 公里，双向 2 车道，路基宽 8.5m。	2024. 4. 30	28.6	

高明区明西路扩建工程、X498 明富线 明城至河村段改造工程水土保持监测 合同

甲 方：佛山市高明区高昌交通基础设施建设有限公司

乙 方：深圳市北林苑景观及建筑规划设计院有限公司

高明区明西路扩建工程、X498 明富线明城至河村段改造工程水土保持监测合同

甲方：佛山市高明区高昌交通基础设施建设有限公司

电话：0757-88211513 传真：/ 地址：佛山市高明区荷城街道荷香路 645 号 1 座

乙方：深圳市北林苑景观及建筑规划设计院有限公司

电话：185208666574 传真：0755-83551365 地址：深圳市南山区桃源街道福光社区塘朗车辆段旁塘朗城广场（西区）A 座 1101

根据高明区明西路扩建工程、X498 明富线明城至河村段改造工程水土保持监测项目的采购结果，按照《中华人民共和国民法典(合同编)》的规定，经双方协商，本着平等互利和诚实信用的原则，一致同意遵守本合同如下。

一、合同金额

本项目为总价包干合同，含税合同金额为（大写）：壹佰伍拾玖万柒仟捌佰柒拾捌元柒角贰分（¥1,597,878.72 元）人民币。

采购标的	采购内容	数量 (项)	单价报价 (人民币 元/ 项)	磋商报价 (最后报价) (人民币 元)	服务期
高明区明西路 扩建工程、X498 明富线明城至 河村段改造工 程水土保持监 测	高明区明西路扩 建工程水土保持 监测	1	1,202,296.44	1,597,878.72	自合同签订生 效之日起 24 个月
	高明区 X498 明富 线明城至河村段 改造工程水土保 持监测	1	395,582.28		

二、服务内容及要求

1、服务内容及方案：

明西路扩建工程：水土流失防治责任范围 54.31 公顷，其中项目建设区 51.09 公顷，直接影响区面积 3.22 公顷。工程土石方开挖总量 11.61 万立方米，填方量 36.65 万立方米，借方量 27.36 万立方米，弃方量 2.32 万立方米。工程扰动地表面积 53.1 公顷，预测新增水土流失 8805 吨。

X498 明富线明城至河村段改造工程：水土流失防治责任范围 53.61 公顷，其中项目建设区 51.19 公顷，直接影响区面积 2.42 公顷。工程土石方开挖总量 58.23 万立方米，填方量 66.96 万立方米，借

方量 14.02 万立方米,弃方量 5.29 万立方米。工程扰动地表面积 51.19 公顷,预测新增水土流失 10557 吨。

依据《中华人民共和国水土保持法》、《广东省水土保持条例》、《开发建设项目水土保持设施验收管理办法》、《关于规范生产建设项目水土保持监测工作的意见》、《生产建设项目水土保持监测规程(试行)》、《生产建设项目水土保持设施自主验收规程(试行)》的规定,结合本项工程的实际情况确定监测内容。

2.1.1 项目建设区水土流失因子监测。水土流失监测因子包括:影响土壤侵蚀的地形、地貌、土壤、植被等自然因子及工程建设对这些因子的影响;挖方、填方数量,弃土量及占地面积等;项目建设区林草植被覆盖度;因工程建设损坏水土保持设施面积、扰动地表面积、防治责任范围面积等。

2.1.2 水土保持生态环境变化监测。监测内容包括项目建设区地形、地貌和水系的变化情况,工程占地和扰动地表面积,挖填方数量和面积,弃土、弃渣量及堆放面积,项目区林草覆盖率等情况监测。

2.1.3 项目建设区水土流失动态状况监测。主要包括工程建设过程中和林草恢复期的水土流失面积、分布、流失量和水土流失强度变化情况,以及对下游和周边生态环境的影响,造成的危害及其趋势等。

2.1.4 项目建设区水土流失防治效果监测。主要包括水土保持工程建设情况、水土流失防治效果,以及水土保持工程设计、水土保持管理等方面的情况。具体包括如下内容:水土保持工程建设防治措施的数量和质量;林草措施成活率、保存率、生长情况及覆盖度;防护工程的稳定性、完好程度和运行情况;各项防治措施的拦渣保土效果。同时通过监测,确定水土保持措施防治面积、防治责任范围内可绿化面积、已采取的植物措施面积等。

2.1.5 重大水土流失事件的监测。采用调查监测法,对项目区及周边可能发生的泥石流、滑坡、河流泥沙等重大水土流失事件进行监测。

2.1.6 围绕水土流失六项防治目标进行监测。为了给项目验收提供直接的数据支持和依据,应根据项目建设区水土流失监测因子及项目建设区林草措施覆盖度、防治措施的拦渣率、水土保持措施防治面积等因子计算监测结果。监测结果应计算出工程扰动土地整治率、水土流失总治理度、土壤流失控制比、拦渣率、林草植被恢复率和林草覆盖率等六项防治目标的达到值。

2.1.7 编写过程监测报告。监测成果是本工程水土保持验收达标的主要依据,并用于水土保持的监督检查和验收工作。在上述研究工作基础上,编写工程项目的过程监测报告,最终提交成果。包括:编制《高明区明西路扩建工程、X498 明富线明城至河村段改造工程水土保持监测实施方案》、《高明区明西路扩建工程、X498 明富线明城至河村段改造工程水土保持监测季报》、《高明区明西路扩建工程、X498 明富线明城至河村段改造工程水土保持监测总结报告》。

三、其他

1. 乙方应根据项目需求,按照响应文件及合同配备足够数量的技术人员及设备保证项目进度要求,按照磋商文件及合同进度要求向甲方提交成果。

2. 应确保按响应文件中所述人员投入计划、协调和服务计划开展本项目工作, 否则, 甲方有权单方面终止合同。

3. 本项目开展水土保持监测过程的材料设备、办公设备、办公场所、住宿等均由乙方负责, 合同实施过程中需主动接受甲方、水利、环保部门的工作指导并积极配合完成相关工作 (包括但不限于参加工作例会、配合水利、环保部门提供监测数据或相关报告, 或额外为甲方提供与本项目有关的水土保持咨询服务等服务工作)。

4. 供应商中标后应对甲方提供的前期批复的水土保持方案进行复核, 提出修改完善的意见建议供甲方参考, 并提供修编方案的服务, 以确保后续的监测、竣工验收方案衔接。

四、验收要求

编制《高明区明西路扩建工程、X498 明富线明城至河村段改造工程水土保持监测总结报告》

五、履约保证金

- 10% 签约合同价, 履约保证金有效期不少于 2 年。

履约担保形式: 可采用现金或者银行保函、工程担保公司保函、工程保证保险保单等形式, 所需费用由乙方承担。

(1) 采用银行汇款或转账方式, 乙方收到成交通知书之日起 7 日内且在签订合同前以成交单位名义将履约保证金款项划入甲方指定的银行账户内。

(2) 履约担保如果采用银行保函, 须在乙方收到成交通知书之日起 7 日内且在签订合同前出具。保函的形式为见索即付保函, 出具保函的银行级别为佛山市内的国有商业银行或股份制商业银行。

(3) 履约担保如果采用专业担保公司保函, 保函的形式为见索即付保函, 出具保函的担保机构应是经金融管理部门备案、资本实缴且具有国资持(参)股的专业担保公司。

(4) 履约保证金(担保)的返还办法: 若乙方没有出现违约情况, 将在合同工作内容完成后不计息退还乙方的履约保证金(或履约保函)。

六、服务期间(项目完成期限)

1. 委托服务期间自项目通过工程交工验收止。

七、合同价款、报告交付时间及其支付时间

1、水土保持监测费用支付方式:

- a. 完成水土保持监测方案编制后, 支付监测费用合同价的 10%;
- b. 完成工程进度的 30% 后支付监测费用合同价的 15%;
- c. 完成工程进度的 50% 后支付监测费用合同价的 20%;
- d. 完成工程进度的 80% 后支付监测费用合同价的 20%;
- e. 完成工程进度的 100% 并提交完整的监测成果报告后支付监测费用合同价的 20%;
- f. 余款在通过工程交工验收满一年后一个月内不计息付清。

注: ①乙方在申请费用支付前, 应提供等额有效的增值税发票。

②甲方有权依据法律法规的修改调整,工程实施的实际情况,或供应商存在履约不力的情形,取消某节点或切割某个环节的合同工作内容,并相应取消某节点或某个环节对应的合同费用,并从结算中扣除,乙方需无条件配合甲方对合同工作内容及费用的调整。

③明西路扩建工程、X498 明富线明城至河村段改造工程两个项目按照上述支付方式分别支付,分别结算。

④本工程资金来源财政资金,乙方应尊重并理解财政资金拨付的审批流程耗时属于非因甲方原因导致的延时付款并不得就该延时付款提出利息索赔。

八、知识产权归属

监测数据及过程资料,监测总结报告属甲方所有。

九、保密

未经甲方同意,乙方不得泄露该工程监测数据或报告。

十、违约责任与赔偿损失

- 1.乙方提供的服务不符合本合同规定的,甲方有权拒收,并且乙方须向甲方支付本合同总价 5%的违约金。
- 2.乙方未能按本合同规定的交货时间提供服务,从逾期之日起每日按本合同总价 3%的数额向甲方支付违约金;逾期半个月以上的,甲方有权终止合同,由此造成的甲方经济损失由乙方承担。
- 3.甲方无正当理由拒收接受服务,到期拒付服务款项的,甲方向乙方偿付本合同总价的 5%的违约金。
- 4.对于因甲方原因导致变更、中止或者终止政府采购合同的,甲方应当依照以下合同约定对供应商受到的损失予以赔偿或者补偿: 无。
- 5.其它违约责任按《中华人民共和国民法典(合同编)》处理。

十一、争议的解决

合同履行过程中发生的任何争议,如双方不能通过友好协商解决,任何一方可在工程所在地人民法院提起诉讼。

十二、不可抗力

任何一方由于不可抗力原因不能履行合同时,应在不可抗力事件结束后 1 日内向对方通报,以减轻可能给对方造成的损失,在取得有关机构的不可抗力证明或双方谅解确认后,允许延期履行或修订合同,并根据情况可部分或全部免于承担违约责任。

十三、税费

在中国境内、外发生的与本合同执行有关的一切税费均由乙方负担。

十四、其它

- 1.本合同所有附件、招标文件、投标文件、中标通知书均为合同的有效组成部分,与本合同具有同等法律效力。
- 2.在执行本合同的过程中,所有经双方签署确认的文件(包括会议纪要、补充协议、往来信函)即成

为本合同的有效组成部分。

3.如一方地址、电话、传真号码有变更，应在变更当日书面通知对方，否则，应承担相应责任。

4.除甲方事先书面同意外，乙方不得部分或全部转让其应履行的合同项下的义务。

十五、合同生效

1.本合同在甲乙双方代表或其授权代表签字盖章后生效，合同权利义务履行完毕费用结清后失效。

2.合同一式 8 份，甲方执 4 份，乙方执 4 份，具有同等法律效力。

甲方：（盖章）佛山市高明区高昌交通基础设施建设有限公司

乙方：（盖章）深圳市北林苑景观及建筑规划设计院有限公司

地址：佛山市高明区荷城街道荷香路 645 号

地址：深圳市南山区桃源街道福光社区塘朗车辆段旁塘朗城广场（西区）A 座 1101

法定代表人或其授权

法定代表人或其授权

的代理人：（签字）

的代理人：（签字）

电话：0757-88211519

开户银行：中国建设银行深圳上步支行

日期：2024 年 / 月 25 日

账号：44201508000050001727

电话：0755-83551480

日期：2024 年 / 月 25 日

佛山市顺德区银桂路（上水河至岭南大道）工程水土保持方案编制、监测及验收

合同编号：顺博SHC-2021-020

**佛山市顺德区银桂路（上水河至岭南大道）工程水土保持
方案编制、监测及验收合同**

委托单位（甲方）：佛山市顺德区顺博建设管理有限公司

受托单位（乙方）：深圳市北林苑景观及建筑规划设计院有限
公司

签 订 地 点：佛山市顺德区

签 订 日 期：2021 年 5 月 12 日

委托单位名称: 佛山市顺德区顺博建设管理有限公司 (以下简称甲方)

受托单位名称: 深圳市北林苑景观及建筑规划设计院有限公司 (以下简称乙方)

根据《中华人民共和国民法典》有关规定, 结合本项目的具体情况, 经甲、乙双方协商一致, 签订本委托合同, 供双方共同遵守。

第一条 委托项目概况

1、项目名称: 佛山市顺德区银桂路(上水河至岭南大道)工程水土保持方案编制、监测及验收

2、项目地点: 顺德区北滘镇、乐从镇。

3、项目概况: 佛山市顺德区银桂路(上水河至岭南大道)工程起点位于上水河东侧, 止于岭南大道交叉处, 全长约4.01Km, 道路宽度45米, 城市主干道, 设计速度60km/h, 双向6车道, 包括道路、桥梁、给排水、综合管廊、交通、照明、绿化工程。

第二条 乙方的工作内容:

1、水土保持监测方案编制

2、水土保持监测

(1) 编制本项目的水土保持监测实施方案;

(2) 根据水土保持监测实施方案进行水土保持过程监测, 完成季度报告, 并按规定报送至水行政主管部门存档备案;

(3) 编制本项目水土保持监测总结报告。

3、水土保持设施验收

(1) 完成本项目水土保持竣工验收评估报告;

(2) 组织、协调水土保持设施验收会议，承担验收会议会务工作；

(3) 向区、镇等水行政主管部门呈报有关验收资料。

第三条 甲方权利与责任

1、有权要求乙方提供合乎自身水平的尽职服务，并对服务工作进行监督。

2、按时向乙方提供本项目的有关基础资料。

3、审核乙方提交的水土保持相关报告。

4、协调乙方工作人员项目现场的水土保持监测工作（属于乙方的技术工作除外）。

第四条 乙方权利与责任

1、水土保持监测

(1) 按照规范要求，编制水土保持监测实施方案，派出专业人员到现场开展水土保持监测工作，填写监测记录，按要求按时报送相关行政部门，最终完成水土保持监测总结报告的编制，并对报告的编制质量负责。

(2) 按监测规范、当地监管部门要求及监测实施细节要求份数提交监测报告。

(3) 对监测过程中发现的水土流失情况，及时向甲方反映，并协助甲方对水土保持方案进行修正，避免造成更大的影响。

(4) 在监测过程中，乙方负责工作人员的安全生产及人身安全，若发生安全事故均由乙方负责。

(5) 妥善做好甲方所提供的项目建设文件资料的保存、回收及保密工作。未征得甲方同意，不得公开涉及甲方的专利、专有技术或其他需保密

的资料，不得泄露与本合同业务有关的技术、商务等。

2、水土保持设施验收

(1) 乙方应全面履行合同内容，接受甲方对乙方工作的检查和协调，并按政府监管部门及合同要求的时间和份数向甲方提交成果。

(2) 参与本项目的水土保持设施专项验收，并对水土保持设施的验收评估情况向有关方面进行汇报。

(3) 乙方对甲方提供的资料及本合同执行过程中产生并验收的技术成果（包括技术数据、技术资料等）负有保密责任，未经甲方同意，不得提供给任何单位及个人。

(4) 乙方负责本项目水土保持设施专项验收会议的会务工作。

第五条 履行期限、地点：

1、自合同生效 30 日历天内完成水土保持方案编制并通过专家评审；

2、水土保持监测：乙方进场监测日期以甲方委托乙方进场日期开始，到施工期结束时止；乙方编制完成水土保持监测实施方案须提交给甲方审核。

3、水土保持设施验收：90 日历天内（主体工程完工之日起计算）。

4、合同履行地点：佛山市顺德区

第六条 服务收费标准

本合同水土保持方案编制、监测及验收费用总额（含税）为 ¥931520.00 元整（大写：人民币玖拾叁万壹仟伍佰贰拾元整），固定总价包干。

本项目合同价包括但不限于举行专家评审所需的专家评审费用及评审会务费用、资料收集和数据采集、项目调研和管理、食宿环境差旅费用、

文档编写及输出和修改完善、雇员及办公费用等各项费用，管理费、规费、税金、全额含税发票、保险、成果验收、后续技术服务完成本项目可能发生的一切相关费用及其它合同实施过程中的应预见和不可预见的一切费用和利润。

第七条 服务费的支付办法

① 乙方完成本项目水土保持方案编制、通过专家评审并获得行政部门的批复后，乙方向甲方提交请款报告经甲方审核后 30 个工作日内，甲方向乙方支付至合同价的 20%。

② 乙方完成监测方案并完成第一季度监测报告，乙方向甲方提交请款报告经甲方审核后 30 个工作日内，甲方向乙方支付至合同价的 50%。

③ 乙方完成水土保持总结报告，乙方向甲方提交请款报告经甲方审核后 30 个工作日内，甲方向乙方支付至合同价的 70%。

④ 乙方取得水土保持设施验收报告，乙方向甲方提交请款报告经甲方审核后 30 个工作日内，甲方向乙方支付至结算价的 100%。

每期付款由乙方提出书面申请并提供该期相应金额的增值税发票，方可办理支付手续，且收款方、出具发票方均必须与乙方名称一致，否则，甲方不承担逾期付款的责任。

第八条 成果的交付

1、自合同签订 30 日历天内提交水土保持方案报告最终版一式六份及电子版并按照相关要求报送。

2、监测报告提交数量和时间：《水土保持监测实施方案》和《水土保持季度监测报告》按水行政主管部门规定时间各提交一式 4 份（含甲方存

档);《水土保持监测总结报告》在本项目水土保持设施验收前一个月提交4份,以及包含全部内容的电子文件(刻录光盘)一份。

3、向甲方提交本项目水土保持设施自验报告一式4份,乙方提交的工作成果的验收标准为国家有关水土保持相关标准和指标体系,本项目成果报告满足水土保持专项验收要求即通过验收。

4、因甲方原因或不可抗力影响水土保持工作进度,经双方协商后,工期时间相应顺延。

第九条 成果的归属

双方确定:本合同下获得的所有成果归甲方所有,未经甲方书面同意乙方不得将本成果泄露或转让给除水利行政主管部门外的任何第三方。

第十条 违约责任

1、因一方原因,导致该合同无法继续履行时,应及时通知对方办理合同终止协议,并由责任方赔偿对方由此造成的经济损失。

2、乙方违约责任:

(1)若乙方未按合同规定的时间向甲方交付合格技术成果的,每迟延一天,按每天1000元的标准向甲方支付违约金;若迟延超过十五天的,甲方有权解除本合同,由此造成的一切经济损失概由乙方承担。上述乙方应向甲方支付的违约金,甲方有权在应付未付款中直接扣除。

(2)若乙方提供的验收工作成果质量不符合合同规定质量的,则乙方应负责补充并修改完善,该修补完善工作应在甲方指定的期间内按照约定的质量标准完成,并不得另行收取费用。若经两次修补完善仍未达到约定质量标准或乙方拒不修补完善的,甲方有权解除本合同,由此造成的一切

经济损失概由乙方承担。

(3) 乙方应在甲方提供资料和现场勘测的基础上编制报告，对报告内容负责，如因报告内容失实或其它原因导致甲方造成损失的，由此造成的一切经济损失由乙方承担。

(4) 本合同生效后，若乙方提前解除本合同的，则乙方应全额退还甲方已支付款项，并按验收费总额的 20% 向甲方计付违约金；若该违约金金额不足以弥补甲方损失的，甲方有权继续向乙方追偿。

第十一条 其他

1、本合同发生争议时，甲、乙双方应及时协商解决；协商不成时，甲、乙双方同意由甲方所在地人民法院诉讼解决。

2、本项目合同一式壹拾贰份，甲方执陆份，乙方执陆份。双方各执份数具有同等的法律效力。

3、本合同经甲、乙双方签字并盖章后生效，合同约定的业务履行完毕及结算完成后，本合同自然终止。

(以下无正文)

(本页无正文, 为签署页)

甲方(盖章):
佛山市顺德区顺博建设管理有限公司

地址: 佛山市顺德区乐从镇天虹路龙舟广场

法定代表人或授权代理人:
(签名或盖章)

经办人: 冶金鹏

校对: 费仁娟

电话: 0758-28789973

日期: 2021 年 5 月 12 日

乙方(盖章): 深圳市北林苑景观及建筑规划设计院有限公司

地址: 深圳市南山区桃源街道塘朗城广场(西区) A 座 1101

法定代表人或授权代理人:
(签名或盖章)

联系人: 黄守科

电话: 0755-83551480

传真: 0755-83551365

开户名称: 深圳市北林苑景观及建筑规划设计院有限公司

开户银行: 中国建设银行深圳上步支行

银行账号: 44201508000050001727

日期: 2021 年 5 月 12 日

赤湾二路西延段(月亮湾大道-赤湾五路段)工程水土保持监测

合同编号: JC20241040



赤湾二路西延段（月亮湾大道-赤湾五路段）
工程水土保持监测合同

工 程 名 称: 赤湾二路西延段（月亮湾大道-赤湾五路段）工程

工 程 地 点: 深圳市南山区赤湾片区

发包人（甲方）: 深圳市前海建设投资控股集团有限公司

承包人（乙方）: 深圳市北林苑景观及建筑规划设计院有限公司

发包人（甲方）：深圳市前海建设投资控股集团有限公司

承包人（乙方）：深圳市北林苑景观及建筑规划设计院有限公司

鉴于发包人已于 2024 年 6 月 21 日向承包人发出赤湾二路西延段（月亮湾大道-赤湾五路段）工程水土保持监测项目《中标通知书》，为明确双方的权利义务，经友好协商，现就本工程达成协议书，以共同遵守。

一、合同依据

- 1、《中华人民共和国民法典》、《中华人民共和国建筑法》、《中华人民共和国水土保持法》、《广东省水土保持条例》、《深圳经济特区水土保持条例》。
- 2、《开发建设项目水土保持设施验收管理办法》（2002 年水利部令第 16 号发布，2005 年水利部令第 24 号修改）、《开发建设项目水土保持设施验收技术规程》（GB/T 22490-2008）。
- 3、《深圳市城市规划条例》、《建设用地规划许可证》或《土地使用权出让合同书》。
- 4、国家及地方有关建设工程勘察设计管理法规和规章。
- 5、建设工程批准文件。

二、项目概况

- 1、项目名称：赤湾二路西延段（月亮湾大道-赤湾五路段）工程水土保持监测
- 2、项目地址：项目位于南山区南头半岛，北起月亮湾大道，往南穿越小南山，终点至赤湾二路/赤湾五路交叉口。
- 3、工作内容：包括但不限于“赤湾二路西延段（月亮湾大道-赤湾五路段）工程”项目水土保持监测工作、配合验收并通过相关政府单位的审批。包括编制监测实施方案、监测记录、水土保持设施验收备案表、水土保持设施自验收鉴定书、水土保持方案实施工作总结报告、技术评估报告等，并配合将监测报告呈递深圳市水务行政主管部门，直至通过政府水土保持相关验收的所有工作。
- 4、服务范围：赤湾二路西延段（月亮湾大道-赤湾五路段）项目全长约 2.3km，项目用地红线面积约 14.91 万平米，水土保持防治责任范围总面积约 5.41 万平米，项目挖、填土石方总量约 56.97 万方。主要建设内容包括：道路、交通、隧道、桥梁、给排水、电力、照明、通信、燃气、绿化等工程。

三、合同价及结算价：

暂定合同含税总价为(大写)：伍拾柒万肆仟柒佰零肆元（小写：¥57.4704 万元）。中标下浮率 28%。
其中基本费用为合同含税总价的 95%(大写)：伍拾肆万伍仟玖佰陆拾玖元（小写：¥54.5969 万元）；
履约评价费用为合同含税总价的 5%(大写)：贰万捌仟柒佰叁拾伍元（小写：¥2.8735 万元）。

四、支付细则

合同价款由基本费用和履约评价费用两部分组成，其中 95%为基本费用，5%为履约评价费用。基本费用为总价包干，履约评价费用根据履约评价结果确定，最终合同结算价款以政府或前海管理局指定的审核机构或甲方认可的审核单位审核后的结论为准。

1、基本费用支付

①提交监测实施方案并经审核通过，且按要求进场完成监测点埋设、安装后，支付暂定合同总价基本费用的 20%；

②完成水土保持监测并提供水土保持监测总结报告后，累计支付至暂定合同总价基本费用的 60%；

③完成竣工验收，协助委托方完成水土保持验收所有事项，取得水土保持验收批复文件并经委托人确认后，最高支付至本合同基本费用的 90%；

④结算经政府或前海管理局指定的审核机构审核或委托人认可的审核单位审核后，支付余款。

2、履约评价费用支付

履约评价按照甲方相关履约评价管理办法执行。甲方将对乙方进行三次履约评价，第一次为乙方提交监测实施方案并经审核通过，且按要求进场完成监测点埋设、安装和开始监测后，履约评价费用所占暂定合同总价比例为 1%；第二次为施工合同工程量完成 60%及以上并提交此阶段的监测报告后，履约评价费用所占暂定合同总价比例为 2%。第三次为完成全部实物工作量，提交监测总结报告后，履约评价费用所占暂定合同总价比例为 2%。阶段履约评价完成后，甲方按照相应阶段履约评价结果支付履约评价费用，履约评价费用与近期基本费用一同或单独申请支付。

履约评价等级为优秀、良好的，支付相应履约评价费用的 100%；履约评价等级为中等的，支付相应履约评价费用的 80%；履约评价等级为合格的，支付相应履约评价费用的 60%；履约评价等级为不合格的，不予支付相应履约评价费用。

满足付款条件时，乙方应提前 14 日提交齐全的请款资料向甲方提出付款申请，经甲方审查无误、签署同意并在收到乙方应提交的相应金额的增值税发票后安排付款。若乙方提交资料不齐或迟延开具发票，则甲方付款期限相应顺延，因此所生法律后果由乙方自行承担。若因甲方付款审批影响支付进度，乙方予以认可，并不得就此向甲方索赔。在此之前，乙方应提供专用账户报甲方备案，以便合同费用的及时支付。

3、结算款支付

本项目最终合同结算价款需经政府或前海管理局指定的审核机构、或委托人认可的审核单位审核后，支付结算余款。尾款经甲方及相关政府部门审查确认，并报政府相关部门完成决算审定（如费用的结算需审计的，乙方应当配合完成服务审计工作）后一次结清。甲乙双方关于费用的支付和结算应遵循政府投资项目管理的有关规定。

若因政府审批等非乙方原因导致项目被确认停缓建的，甲方将按照乙方实际完成的相应阶段的合格工作量向政府提出付款申请，并由前海管理局最终支付相应费用；如政府部门认为应付款项与乙方实际完成的工作量不一致的，应当以政府部门的认定为准。各方除此之外不再支付任何费用或赔偿。甲方与在乙方签订的合同即时终止，除本合同另有明确约定外，甲方不再承担任何责任。

4、乙方应向甲方交付的相关资料及文件

序号	资料及文件名称	交付时间
1	水土保持监测月报及季报（纸质一式三份，电子版一份）	次月（季度）15 日前

2	水土保持监测总结报告（纸质一式三份，光盘 1 张）	完成项目区园林景观绿化后 10 个工作日
3	水土保持验收鉴定书（纸质一式三份，电子版一份）	水土保持验收后 5 个工作日
4	水土保持验收总结报告（纸质一式三份，电子版一份）	水土保持验收后 5 个工作日
5	验收合格批复文件（纸质一式一份，电子版一份）	完成项目区园林景观绿化后 21 个工作日
6	主管部门要求提供的其他资料（按相关部门要求）	视报建进度及相关部门要求

五、双方责任

1、甲方责任：

1) 甲方按本合同第三条规定的内容，在规定的时间内向乙方提交资料及文件，并对其完整性、正确性及时限负责，甲方不得要求乙方违反国家有关标准及地方有关法规、规程进行水土保持方案编制、监测和验收。

2) 甲方提交上述资料及文件超过规定期限，乙方按合同第四条规定交付设计文件时间顺延；

3) 甲方应保护乙方的设计方案、文件、资料图纸、数据、计算软件和专利技术。未经乙方同意，甲方对乙方交付的设计资料及文件不得擅自修改、向第三人转让或用于本合同外的项目，如发生以上情况，甲方应负法律责任，乙方有权向甲方提出索赔。

4) 甲方应对本合同所涉及合同金额保密，不得对外披露。

5) 乙方向甲方交付的工作成果著作权归甲方所有。

2、乙方责任：

1) 乙方应严格按照国家和地方技术规范、标准、规程、政府审批部门有关本工程的文件及甲方提出的设计要求，进行水土保持方案的编制、水土保持监测、水土保持设施验收工作，技术经济指标符合《深圳市建筑技术经济指标计算规定》，按合同规定的进度要求提交质量合格的设计资料，并对其负责。

2) 乙方应代理甲方向水务部门进行水土保持方案申报，并使甲方通过审批。

3) 乙方应代理甲方向相关部门进行水土保持设施验收及验收备案，并使甲方通过水土保持验收。

4) 乙方应对监测内容和结果真实性、准确性负责，如因乙方原因造成损失或者受主管部门处罚，乙方应承担由此引起的全部费用。

5) 乙方采用的主要技术标准包括但不限于：

①《开发建设项目水土保持技术规范》GB 50433-2008

②《水土保持综合治理技术规范》GB/T 16453-2008

③《水利水电工程制图标准水土保持图》SL73.6-2001

④《水土保持综合治理验收规范》GB/T 15773-2008

⑤《开发建设项目水土保持设施验收技术规程》(GB/T22490-2008)

6) 乙方应保护甲方的商业信息及知识产权, 未经甲方书面许可, 不得向第三人披露、转让甲方提交的产品图纸等技术经济资料。如发生以上情况, 甲方有权向乙方索赔。

7) 乙方应在甲方要求的期限内按期提供第四条规定的文件资料。

六、违约责任

1. 合同生效后, 若甲方不按合同履行职责, 已支付的监测费用不得收回; 若乙方不按合同履行职责, 甲方有权撤消同乙方的合同关系, 且乙方须补偿甲方的损失, 包括甲方重新招标费用、延误工期损失, 甲方可扣除乙方应收取的费用作为处罚。

2. 合同生效后, 由于工程停建或因甲方原因而终止合同, 甲方应向乙方支付已完成工作量的监测费用。

3. 乙方未按技术要求进行监测而不能满足施工管理需要时, 甲方有权扣减乙方的费用, 追讨工程损失直至终止合同。若乙方提供的监测成果质量不合要求, 乙方应自行采取有效措施,

4. 积极、主动地弥补过失, 保证成果质量能够达到合同要求。若乙方无力补充完善, 需另委托其他单位时, 乙方应承担全部工程监测费用。

5. 乙方应保证提供真实可靠的监测资料, 违反规定作假者, 每次扣减合同总价 5%, 若乙方不改正, 甲方可终止合同关系并追究相关责任。

6. 由于监测质量的原因导致工程质量事故造成工程损失的, 或导致重大设计变更造成工程费用增加的, 乙方除应负法律责任外, 还应向甲方支付赔偿金, 赔偿金为工程损失或工程增加费用的 2%, 最高限额为本合同总价的 50%。

7. 由于乙方原因未按甲方要求及时进场监测或未按合同规定时间(日期)提交监测成果, 每延误一天按人民币 1000 元罚款, 总罚款额不超过人民币 20000 元。

8. 如施工影响范围内的监测对象发生严重变形、失稳, 甚至坍塌等险情(事故)前, 而监测单位未及时向甲方发出险情(预警)通知, 按合同履约不合格处理, 扣除当期履约评价费用。除乙方须无偿采取补救措施外, 甲方有权根据工程损失程度对乙方处 5000-20000 元/次处罚, 并给予警告或不良行为记录。

9. 赔偿费将在每期水土保持监测费用支付中按相应金额予以扣除。当累计赔偿金额达到本合同总价的 50%时, 甲方有权终止本合同, 并追究乙方由此而造成的一切经济损失。

七、合同生效、终止

1、本合同需经甲乙双方签字并盖章生效; 本合同生效日期以甲乙双方中最后一方签字盖章的日期为准;

2、若一方发生下述情形之一, 另一方有权解除本合同, 而不承担任何违约责任, 同时守约方有权依照本合同相关规定和法律规定采取相应措施:

2.1、一方进行破产或破产和解的程序;

2.2、一方有转移资产、抽逃资金及履约能力之情形;

- 2.3、一方严重违反本合同规定义务，经过甲方提出书面限期改正，而未改正者；
- 2.4、乙方的相关阶段工作成果经甲方要求多次修改仍无法满足甲方需求时，甲方有权解除合同。
- 2.5、本合同明确约定或其他法律法规规定甲方有权无需承担任何责任而解除本合同。

3、合同终止后果

3.1、本合同终止后，乙方应当于甲方指定期间内返还甲方所有商业秘密资料、信息，不能返还的予以销毁。

3.2、所有乙方在本合同终止前的经甲方认可的成果均应相应得到本合同约定的服务费，甲方应在本合同终止后7日内向乙方支付本合同项下所有应付未付款项。

3.3、乙方基于本合同之委托所制作的全部成果（含草稿、阶段稿、修改稿、定稿等）的知识产权均属于甲方所有。

3.4、本合同终止后，乙方应当继续保守其所知悉的甲方商业秘密、信息直至公众可以通过合法的、公开的途径查阅、知悉该商业秘密及信息。

八、不可抗力

1、不可抗力：指甲乙双方不能预见、不能避免并不能克服的客观情况，包括自然灾害（如台风、洪水、冰雹），政府行为（如征收、征用，但不包括政府对项目的任何不批准），社会异常事件（如罢工、骚乱）；

2、因不可抗力导致一方无法履行本合同，受到不可抗力影响的一方可以提前十五天书面通知对方终止合同；根据不可抗力的影响，可以部分或全部免除受到不可抗力影响一方的责任。

3、不可抗力发生时，任何一方决定终止合同，合同终止日为止乙方所提供的一切服务应得到相应报酬。

4、乙方迟延履行合同义务后发生不可抗力的，乙方仍因承担违约责任。

九、争议解决方式

1、本合同在履行过程中发生纠纷，甲方与乙方应及时协商解决。协商不成时，任何一方均可向项目所在地的人民法院提起诉讼。在诉讼过程中，除属于诉讼争议部分暂停执行外，其他合同条款仍继续有效并遵照执行。诉讼费用由败诉方承担，包括但不限于为诉讼而发生的相关的调查费、鉴定费、公证费、律师服务费等费用。

2、本合同双方签字后，表明双方在指明的日期同意上述合同书条款。同时也表明他们双方有完全和最终权威使各自代表的一方能完全遵守本合同所列条款。

十、通知与送达

本合同履行期间，所有意见，来往文件均采用书面形式，并以书面意见为最终确认文件，明确各方责任；

1、通知地址及联系人

甲 方：深圳市前海建设投资控股集团有限公司

地 址：深圳市前海深港合作区南山街道桂湾五路123号前海大厦T1栋1701

联络人：汪勇

电 话: 0755-88982560

邮 箱: wangyong@qhholding.com

乙 方: 深圳市北林苑景观及建筑规划设计院有限公司

地 址: 深圳市南山区桃源街道塘朗城广场(西区)A座1101

联络人: 王耀建

电 话: 13510799326

邮 箱: wangyaojian@blysz.com

2、双方来往的书面文件均应传递至对方的上述明确的联络地址。通过邮寄方式送达的,以邮件发出后第五日(发出当日不计在内)视为送达日;通过传真方式送达的,以发送方的传真记录确认发送成功为送达日;通过电子邮件方式送达的,以发送方的电子记录确认发送成功的当日为送达日。任何一方的联系信息有变更的,应提前、及时书面通知对方,否则一方按原联系信息向另一方发出的书面文件仍视为已送达。

十一、其他

1、履行合同的能力:

双方保证各自有足够的权力和能力履行本合同,满足合同中的各项条件和兑现各项要求和费用支付;

2、完整合同:

本合同和本合同补充协议应视为甲方和乙方之间的完整合同。它取代以前所有的口头或书面的谈判、汇报或协议。若要修改,必须有双方的书面同意;

3、与政府联系:

甲方将负责取得所有当地政府的批准、许可证等必须文件以便乙方能执行本合同中所要求的服务。甲方负责安排乙方从当地政府机构获得在提供服务过程中所需要的信息、数据;

4、授权执行:

甲方在本合同签署前授权乙方开始工作,合同生效后,所有授权均以书面(包括传真、电子邮件)的形式为准。

5、合法性:

若条款中有被认定不合法的,该合同将被理解为不包含此项条款,其它合法的条款则继续有效。本合同的条款是可分离的。

6、本合同要求甲方提供的相关数据和文件与本合同一并使用,并与本合同具有同等法律效力,如两者之间有不符之处,以本合同为准。

7、继承人与受让人:

甲乙双方同意,他们自己和各自的继承人和受让人遵守本合同的各项条款。未经对方书面允许,任何一方都不得分配或转让其在这份合同中的权利义务。

8、本合同一式捌份,甲方伍份,乙方叁份,均具有同等法律效力。

9、本合同未尽事宜，双方可签订补充协议，补充协议与本合同具有同等法律效力。经双方协商签订的补充协议应按顺序编号，当本合同与补充协议不一致时，应按补充协议的最新约定执行。

十二、合同生效

合同自甲方、乙方签字盖章后生效；甲方、乙方履行完合同规定的义务后，本合同终止。

十三、合同份数

本合同一式捌份，甲方伍份，乙方叁份，具同等法律效力。

(以下无正文)

甲方：深圳市前海建设投资控股集团有限公司

地址：深圳市前海深港合作区南山街道

桂湾五路123号前海大厦T1栋1701

法定代表人：

或 委托代理人：

开户银行：

帐号：

邮政编码：

乙方：深圳市北林苑景观及建筑规划设计院有限公司

地址：深圳市南山区桃源街道塘朗城广场（西区）

座1101

法定代表人：

或 委托代理人：

开户银行：中国建设银行深圳上步支行

帐号：44201508000050001727

邮政编码：518055

合同订立时间：2024年7月3日

前海路（棉山路至妈湾大道段）项目水土保持监测及水土保持专项验收

前海路（棉山路至妈湾大道段）项目水土保持监测及水土保持专项验收合同

前海路（棉山路至妈湾大道段）项目 水土保持监测及水土保持专项验收合同

合同编号： SZ-QHL-QQ-010

项目名称： 前海路（棉山路至妈湾大道段）项目

项目地点： 深圳市南山区

委托人（甲方）： 海南中信城市开发运营有限公司

受托人（乙方）： 深圳市北林苑景观及建筑规划设计院有限公司

签订日期： 2021年2月1日

水土保持监测及水土保持专项验收服务合同

委托人（甲方）：海南中信城市开发运营有限公司

受托人（乙方）：深圳市北林苑景观及建筑规划设计院有限公司

根据《中华人民共和国民法典》、中华人民共和国水利部第 16 号《开发建设项目水土保持设施验收工作管理办法》以及深圳市水务局《关于做好开发建设项目水土保持设施验收工作的通知》（深水保[2005]137 号文）的要求，海南中信城市开发运营有限公司（以下简称“甲方”）与深圳市北林苑景观及建筑规划设计院有限公司（以下简称“乙方”）协商，签订本合同。

一、工程概况

工程名称：前海路（棉山路至妈湾大道段）项目

工程地点：深圳市南山区

工程规模：该项目为新建道路工程，道路等级为城市次干路，全长 1.13 公里，道路红线宽 30 米，双向 4 车道，建设内容包括道路、桥涵、岩土、给排水、电气、燃气、绿化及交通等工程。

总投资：39860 万元。

工程类别：道路 工程等级：

其 它：

二、工作内容

甲方委托乙方承担前海路（棉山路至妈湾大道段）项目水土保持监测及水土保持专项验收工作。

三、甲方职责

- 1、对乙方的工作进行监督；
- 2、按合同规定定期向乙方支付水土保持监测及水土保持专项验收服务费；

3、甲方应提供与其他组织或相关部门相联系的渠道，为乙方履行职责提供外部条件。并在必要时进行协调，以便乙方能准确掌握该工程水土保持建设信息。

4、甲方在乙方开始工作之前，应按相关水行政部门要求提供水土保持监测及验收所需材料，包括工程建设水土保持原始资料、水土保持专项验收资料等。

四、乙方的职责

1、按照相关法律法规以及本项目水土保持方案批复的要求编制本项目水土保持监测方案，并按方案开展监测工作。

2、承担并完成合同期内本项目水土保持监测任务。

3、由乙方委派的专项水土保持监测人员必须尽职尽责，认真履行职责。在整个监测过程中，乙方若发现问题或隐患，应及时通知甲方，并提出整改意见。

4、编制本项目水土保持设施验收报告；

5、由乙方委派的水土保持设施技术评估报告编写人员必须尽职尽责，认真履行职责。水土保持设施技术评估报告应符合国家、省、市主管部门的有关规范要求，达到深圳市水务局水土保持专项验收的要求。

五、成果的提交

1、编制本项目水土保持监测方案，并交付甲方。

2、编制水土保持月报、季报，并交付甲方。

3、提供本工程的水土保持监测总结报告。

4、完成本项目水土保持设施验收备案，并提交备案回执。

六、费用及支付

1、合同价款：合同金额¥ 140,000.00 元（人民币大写：壹拾肆万元整）。其中水土保持监测费用¥ 125,000.00 元，水土保持专项验收费用为¥ 15,000.00 元。

合同价款（合同总价、单价）已经包括人工、材料、机械、管理费、



利润、税金、文本印刷费、差旅费、会务费、专家费、保险、其他费用（成品保护、零星特点、措施费等），除合同另有约定外，甲方支付上述款项后，无需再向乙方支付其他任何费用。

2、签订合同后，乙方提交监测方案并通过甲方审核确认后，甲方支付至合同价的 30%；施工期内水土保持监测及其报告全部编制完成并提交甲方确认后，甲方支付至合同价的 80%；至本项目水土保持专项验收通过且乙方提供所有监测报告后，甲方最高支付至合同价的 100%。

3、乙方每次申请付款时，均应提供等额且税率为【6】%的增值税专用发票。乙方提交的增值税专用发票必须真实、合法、有效，所有款项申请发票抬头必须为甲方，如乙方未按照上述要求提供增值税专用发票，则甲方有权延迟付款且无需承担任何违约责任。本合同履行过程中如遇国家税法调整导致税率下降，乙方同意配合甲方按照实际税率进行总价调整。

4、乙方知悉，甲方资金的拨付有赖于业主方、政府部门的审批、付款，乙方同意，如因业主方、政府部门原因导致甲方资金支付迟延，甲方不承担延迟付款的违约责任，且乙方应继续不中断履行本合同。乙方知悉，本项目为政府工程，由于政府投资审批时间及财政支付时间较长，乙方已充分考虑此项风险，甲方不承担因此而产生的任何后果，包括但不限于由于政府主管部门或财政部门延期审批资金计划或延期拨付本项目建设资金导致甲方逾期支付合同价款等。

七、合同的生效、完成、变更与终止

1、本合同从双方签字和盖章之日起生效；

2、在本合同生效之日，甲乙双方须开始履行合同职责；

3、本合同在项目通过水土保持设施专项验收且甲方向乙方支付全部合同费后，自然终止。在合同期内，如甲乙双方一方提出合同终止，另一方有权对造成的损失向对方提出索赔要求。

4、甲乙任意一方需变更合同必须征得对方同意。

5、因非甲乙双方原因需要终止合同，甲乙双方应协商妥善处理相关事

宜。

八、其它

1、因国家法律、法规变化，引起履行业务费用和业务范围的变化，双方不调整合同价款。

2、因乙方原因给甲方造成损失的，乙方应赔偿给甲方造成的一切损失。

3、争议的解决

双方约定，在履行合同过程中产生争议的，双方协商解决，协商不成的，可以采用下列第（2）种方式解决：

（1）向深圳仲裁委员会仲裁；

（2）向项目所在地有管辖权的人民法院起诉。

4、本合同一式拾份，甲、乙方各持伍份，均具同等效力。

（以下无正文）

（合同盖章页）

甲方：（盖章）海南中信城市开发运营有限公司

法定代表人
或授权代理人：

签订日期： 2021年2月1日

乙方：（盖章）深圳市北林苑景观及建筑规划设计院有限公司

法定代表人
或授权代理人：

开户行：中国建设银行深圳市上步支行

账 号：44201508000050001727

签订日期： 2021年2月1日

顺德区伦桂路工程（林上路-横一路段、横五路-文登路段）水土保持方案编制及监测

技术咨询合同书

工程名称：顺德区伦桂路工程（林上路-横一路段、横五路-文登路段）

水土保持方案编制及监测

工程地点：佛山市顺德区

合同编号：SET-JC-2021-279

甲方（委托方）：广东顺德中心城区投资开发有限公司

乙方（受托方）：深圳市北林苑景观及建筑规划设计院有限公司

签订日期：2021 年 9 月 13 日

甲方：广东顺德中心城区投资开发有限公司

乙方：深圳市北林苑景观及建筑规划设计院有限公司

本合同甲方委托乙方就顺德区伦桂路工程（林上路-横一路段、横五路-文登路段）水土保持方案编制及监测进行技术咨询。双方经过平等协商，在真实、充分地表达各自意愿的基础上，根据《中华人民共和国合同法》的规定，达成如下协议，并由双方共同恪守。

第一条 项目基本情况

1、项目名称：顺德区伦桂路工程（林上路-横一路段、横五路-文登路段）水土保持方案编制及监测

2、工程概况：

顺德区伦桂路工程（林上路-横一路段、横五路-文登路段）项目位于顺德区，全长约 4.7 公里，拟采用一级公路标准兼顾城市道路功能。其中林上路至横一路段采用主线双向 6 车道+辅道双向 4 车道的断面形式，路基标准横断面宽 60m，主线设计车速 80 公里/小时，辅道 40 公里/小时；横五路至文登路段采用双向 8 车道的断面形式，路基标准横断面宽 45m，设计车速 60 公里/小时。工程估算建安费为 6.65 亿元，总投资（不含征拆）约 7.65 亿元。

3、技术咨询的内容、要求和方式：

①水土保持方案编制咨询内容：乙方按国家和地方水行政主管部门的政策和要求为甲方编制完成《顺德区伦桂路工程（林上路-横一路段、横五路-文登路段）水土保持方案报告书》（以下简称“水保方案报告书”），并向甲方提交水保方案报告书 6 份，电子文档 1 套。

咨询要求：乙方对所承担的工作负责，并保证按时、按质和按量完成编写内容，保证水保方案报告书在技术上满足相关行政主管部门的审

查要求。

咨询方式：“水保方案报告书”按照国家和地方水土保持法律、法规、标准和规定的要求，通过现场观测实验、数学模拟及类比调查等方法，对本项目的建设可能产生的水土流失进行定量预测，并在对主体工程水土保持功能评价的基础上，提出水土保持防治方案，并提出水土保持监测方案，对水土保持防治工程投资进行估算及效益分析，编制完成水土保持方案报告书。

②水土保持监测：提供水土保持监测服务，并提交监测成果（具体要求见附件1）。

第二条 乙方应当按照下列进度要求进行本合同项目的技术咨询工作：

1、在本合同签订及甲方提供完整的资料后20个工作日内，提交顺德区伦桂路工程（林上路-横一路段、横五路-文登路段）水土保持方案报告书》（送审稿）文本6份，电子文档1套；

2、如遇本项工作所需的基础资料（见第三条）甲方未能完整按时提供，以致影响乙方的工作正常开展和统筹计划安排时，乙方则按最后迟交基础资料的时间起计顺延20个工作日提交本项目送审成果；

3、在专家评审会后10个工作日内，提交《顺德区伦桂路工程（林上路-横一路段、横五路-文登路段）水土保持方案报告书》（报批稿）文本6份，电子文档1套；

4、协助甲方开展项目水保方案报告书的报批工作。

5、进行本工程的水土保持监测，监测期至本工程建设期完成后，提交监测总结报告。

第三条 为保证乙方有效进行技术咨询工作，甲方应当向乙方提供下列协作事项：

1、提供技术资料：

- (1) 项目所在地的自然环境、社会环境及经济发展情况等；
- (2) 建设项目的可行性研究报告等文件（文本和电子版）；
- (3) 其它相关资料。

注：以上资料具体清单由乙方向甲方另外提供。

2、提供工作条件：

- (1) 为乙方提供现场工作方便；
- (2) 提供乙方所需的有关水保资料 and 情况。

甲方提供上述协作事项的时间及方式：技术资料应在合同生效后 10 日内提供给乙方。

第四条 合同金额：

1、合同总额：¥ 160000.00 元（大写：人民币 壹拾陆万元整），
承包方式：总价包干，本项目费用包含本项目的前期准备、资料整理和收集、征求意见和协调服务、编制费（包括根据相关主管部门、专家评审所提出的意见进行完善修改的费用）、指引说明及图档的输出费、交通差旅费、报审报送、评审会务费（含专家评审费、交通费、住宿费，餐费，场地费等）、与地方相关部门协作产生的费用、最终成果验收、全额含税发票、后续技术咨询服务、临时雇员费用、以及合同实施过程中的应预见和不可预见等完成合同规定责任和义务的一切费用及企业利润。在合同执行过程中，甲方将不再另行支付与本项目相关的任何费用。同时，成果审查、专家评审（含专家评审费、交通费、住宿费，餐费，场地费等）及报审报送等所产生的相关费用由乙方支付，如因成果文件未通过行政主管部门评审，而需要进行多次专家和行政主管部门的评审时，所产生的评审会务费已含入本项目技术咨询报酬中，甲方将不另行支付。

第五条 付款方式：

- (1) 自合同签订生效后，完成水土保持方案编制，经相关行政主管

部门审批通过并取得相关批复文件后，乙方向甲方提交支付申请 30 个工作日内，支付本项目合同价的 30%；

(2) 乙方提交水土保持监测实施方案及第一次监测报告，经甲方确认上报相关职能部门，符合要求后，乙方向甲方提交支付申请 30 个工作日内，支付本项目合同价的 20%；

(3) 乙方提交最后一次监测报告，经甲方确认上报相关职能部门，符合要求后，乙方向甲方提交支付申请 30 个工作日内，支付本项目合同价的 30%；

(4) 完成所有监测工作并经相关职能部门水土保持验收合格后，乙方向甲方提交支付申请后 30 个工作日内，支付至本项目合同价的 100%。

(说明：水土保持设施验收不属于水土保持监测的工作范围。监测单位应该配合水土保持验收单位的相关工作，如监测单位派人出席参加验收会议。)

注意：付款前，乙方须提供请款函及有效增值税专用发票，且收款方、出具发票方均必须与乙方名称一致。

第六条 保密条款

保密内容（包括技术信息和经营信息）：乙方应当妥善保管项目成果及甲方提供的资料数据，保守甲方的各项秘密。未经甲方书面同意，不得向任何第三方泄露，如甲方有需要，乙方须归还甲方认为需要保密的文件和资料，并销毁所有的相关备份文件及资料，且保密责任不因合同的终止或解除而失效。如甲方提出要求，乙方须无条件与甲方签定保密协议。项目完成后，乙方须把甲方提供的所有资料、数据完整归还甲方，在未征得甲方同意前，乙方不得留存任何复制品。

第七条 本合同的变更必须由双方协商一致，并以书面形式确定。

第八条 双方确定，按以下标准和方式对乙方提交的技术咨询工作成果进行验收：

1、乙方提交技术咨询工作成果的形式：

《顺德区伦桂路工程（林上路-横一路段、横五路-文登路段）水土保持方案报告书》（报批稿）文本 6 份，电子文档 1 套；

《顺德区伦桂路工程（林上路-横一路段、横五路-文登路段）水土保持监测总结报告》文本 6 份，电子文档 1 套。

2、审查成果的验收标准：

①符合中华人民共和国国家和履约地相关安全质量标准、行业技术规范标准；

②符合谈判文件和响应承诺中甲方认可的合理要求；

③能通过专家或相关政府部门评审或审批；

④双方约定的其他验收标准：经相关行政主管部门审查批复同意，则视为项目验收合格。

3、验收的时间和地点：时间和地点由水行政主管部门确定。

第九条 违约责任

1、由于乙方原因造成成果报告质量不合格，不能满足技术要求时，其成果报告返工费用由乙方承担，乙方必须在甲方要求的时间内返工，并符合约定条件，否则甲方有权解除合同，追回全部已付款，并追究乙方的违约责任或赔偿责任。

2、在合同履行期间，因甲方原因造成合同终止或解除，甲方应根据乙方已完成的实际工作量按合同总额按比例支付费用，但不另外作任何经济补偿。项目费用最终以甲方审定为准。同时，乙方应将已完成的阶段成果移交给甲方。

3、在合同履行期间，因乙方原因造成合同终止或解除的，乙方应返还甲方已支付的费用，并赔偿甲方因此造成的损失。

4、乙方未能按合同规定的日期提交成果报告时，每超过一天，应按合同价款的千分之一作为逾期违约金支付给甲方，甲方也有权在支付报

酬款时予以扣除。

5、合同生效后，乙方应履行合同义务及参建单位职责，并视为接受及认同甲方各项相关建设管理规定。如乙方若未达到甲方要求，甲方有权依据相关管理办法要求乙方承担违约责任及赔偿损失。

6、因乙方监测不及时、疏忽或工作失误造成甲方经济损失或工程事故时，乙方除应负法律责任外，还要根据损失程度向甲方支付赔偿金，赔偿金额最高不得超过本合同金额。

第十条 其他

1、乙方在成果完成后一年内，需提供本次研究成果的有关技术解释、汇报等支持服务，费用已包含在合同价中。

2、项目实施过程中，如果乙方使用了自有或他人的专利和专有技术，所涉及的费用由乙方自行承担。如果乙方向甲方交付的工作成果涉及第三人权利而引发争议，由乙方承担由此引起的一切法律和经济责任。

3、双方确定，甲方按照乙方符合本合同约定标准和方式完成的技术服务工作成果作出决策并予以实施所造成的损失，由乙方承担相应责任并负责赔偿。

4、本合同项目实施期间，乙方的项目总负责人不允许变更，乙方的项目组成员未经甲方书面同意不得擅自调整，如甲方认为乙方人员不称职，乙方应在收到通知后3天内无条件予以更换。

第十一条 本合同在履行过程中发生的争议，由双方当事人协商解决；协商不成的，按下列第2种方式解决：

1、提交佛山仲裁委员会进行仲裁；

2、依法向委托方所在地人民法院起诉。

第十二条 本合同经双方签字并盖章之日起生效。本合同一式捌份，甲方执肆份，乙方执肆份，具有同等法律效力。

甲方：广东顺德中心城区投资开发
有限公司（公章）

法定代表人：

经办人：

地 址：

电 话：

邮政编码：

税务识别号：

校对入：

日 期：2021 年 9 月 13 日

乙方：深圳市北林苑景观及建筑规划设计
院有限公司（公章）

法定代表人：

委托代理人：

地 址：深圳市南山区桃源街道塘朗城广
场（西区）A 座 1101

电 话：0755-83551480

邮政编码：

账户名称：深圳市北林苑景观及建筑规划
设计院有限公司

开户银行：中国建设银行深圳上步支行

帐 号：44201508000050001727

日 期：2021 年 9 月 13 日

芙中路道路工程水土保持方案编制、水土保持监测及水土保持设施验收

合同编号: SJ-20-010-水土保持

芙中路道路工程
水土保持方案编制、水土保持监测及
水土保持设施验收咨询服务合同

甲 方: 中山市代建项目管理办公室

乙 方: 深圳市北林苑景观及建筑规划设计院有限公司

签订地点: 中山市

签订日期: 2020 年 9 月 15 日

技术咨询合同

委托方（甲方）：中山市代建项目管理办公室

受托方（乙方）：深圳市北林苑景观及建筑规划设计院有限公司

按照《中华人民共和国水土保持法》、《开发建设项目水土保持方案管理办法》、《开发建设项目水土保持设施验收管理办法》和《水利部关于加强事中事后监管规范生产建设项目水土保持设施自主验收的通知》（水保〔2017〕365号）等有关法律、法规的要求，甲方开发建设的芙中路道路工程（以下简称“本项目”）根据建设程序需要在工程开工前编制水土保持方案报告书报有关部门审批；工程施工过程中开展水土保持监测，并编制水土保持监测报告；工程完工后，完成水土保持设施专项验收，并报原水土保持方案审批机关备案。为此，甲乙双方友好协商，甲方委托乙方开展本项目水土保持方案报告书编制、水土保持监测及水土保持设施验收报告编制工作，特订立本合同书。

第一条 本合同签订依据

- 1.1 《中华人民共和国合同法》、《中华人民共和国建筑法》和《建设工程勘察设计市场管理规定》。
- 1.2 国家及地方有关建设工程勘察设计管理法规和规章。
- 1.3 本项目相关批准文件。

第二条 论证研究、监测和验收依据

2.1 甲方给乙方的委托书或中选通知书；

2.2 甲方提交的基础资料。

2.3 乙方采用的主要技术标准：现行国家和省市开发建设项目水土保持技术规范、规章、规定。

- (1)《生产建设项目水土保持技术规范》(GB50433-2018)
- (2)《生产建设项目水土流失防治标准》(GB50434-2018)
- (3)《水土保持综合治理技术规范》(GB/T16453-1996)
- (4)《水土保持综合治理效益计算方法》(GB/T15774-1995)
- (5)《土壤侵蚀分类分级标准》(SL190-2007)

第三条 合同文件的优先次序

构成本合同的文件视为是能互相说明的，如果合同文件存在歧义或不一致，则根据如下优先次序来判断：

3.1 合同书；

3.2 经乙方书面确认的甲方的要求及委托书。

第四条 本合同项目的名称、阶段及研究内容

4.1 项目名称：芙中路道路工程水土保持方案编制、水土保持监测及水土保持设施竣工验收技术评估报告编制。

4.2 工作内容：(1)收集并分析工程基本资料；(2)采用数学模型预测水土流失；(3)根据水土流失状况采取相应的水土保持措施；(4)编制水保投资估算；(5)按国家相关标准及技术规程编制本项目

水土保持方案，向相关主管部门申请审批，并要取得本项工程的水土保持方案批复；(6)监测方案编制，进行施工期监测；(7)水土保持设施竣工验收技术评估报告编制，向相关主管部门申请报备。

4.3 其他要求：水土保持咨询服务包括方案编制、施工期监测、竣工验收等，是工程实施中的一系列工作要求，由一家单位编写能保持工作的完整性和延续性，也方便项目实施。选取的水土保持服务事项包含了方案编制、监测、竣工验收等服务，这为一个事项，不存在拆分。（由于政策或中山市政府以及相关部门原因导致本项目全部或部分不能进行或失败的，双方互不承担法律责任。因不可抗力原因，致使一方不能履行合同，不承担违约责任，但应将情况尽快通知一方，并应尽量减少由此发生的损失。）

4.4 工期：约 300 个日历天

“摇珠结果公示完毕后”至水土保持设施验收报备。约 300 个日历天（不含行政主管部门组织评审时间）。1、中选中介机构需在中选之日起 5 个工作日内与项目单位签订合同。2、主体设计资料齐全后，中选中介机构 20 个日历天内完成水保方案送审稿编制；项目开工后，20 个日历天内完成监测方案编制，进行施工期监测；项目完工后 20 个日历天内完成水土保持设施竣工验收技术评估报告。3、上述时限要求，每延误一天在中介超市评分时扣 0.3 分/天（项目单位书面同意的除外）。

第五条 甲方向乙方提交的有关资料、文件及时间

甲方向乙方提供水行政主管部门的批复文件、征地红线图、

本项目可研报告书（图册文本及电子文档）、项目设计资料、设计变更文件，总平面布置图及施工图（CAD 格式），本工程中具有水土保持功能的各项设施设计图；各有关部门（国土、发改环保、规划）对本项目批复文件等。

第六条 乙方向甲方交付的研究报告、份数及时间

6.1 水土保持方案编制

合同生效且主体设计资料齐全后，20 个日历天内完成水土保持方案送审稿的编制，要求提交成果份数 8 份。

6.2 水土保持监测

项目开工后，20 个日历天内完成水土保持监测实施方案的编制，进行施工期监测，要求提交成果份数 8 份。

6.3 水土保持设施验收

项目完工后，20 个日历天内完成水土保持设施竣工验收技术评估报告，要求提交成果份数 8 份。

第七条 经费和支付方式

7.1 经费及构成

本合同总经费（含税）为：414,400.00 元整（大写：肆拾壹万肆仟肆佰元整）（暂定价）。此合同经费包含（各项报告编制费、日常监测费、劳务费、设施验收费、专家咨询费、税费等），参照《关于开发建设项目水土保持咨询服务费计列的指导意见》（保监[2005]22 号）下浮 76% 计算服务金额（计算基价以

概算审核价为准），同时须依据计价格[2002]125号文的要求，再行下浮20%。其中水土保持方案编制费为17.35万元，水土保持监测费17.35万元，水土保持费竣工验收评估报告编制费6.74万元，费用包括水土保持方案编制、水土监测、水土保持设施竣工验收技术评估报告评估编制的服务金额，且评审、调查等一切费用由中选单位支付。且结算价款不得超过99.5万元，如结算价款超过99.5万元的，亦以99.5万元结算。

7.2 支付方式

水土保持方案通过评审并取得水利行业主管部门批复后，中选中介机构向项目单位提交请拨款申请，项目单位审核后报送市财政局支付水土保持方案编制相关服务金额；项目完成验收且水土保持设施竣工验收报告成功在水利行业主管部门备案后，中选中介机构向项目单位提交请拨款申请，项目单位审核后报送市财政局支付水土监测、水土保持设施验收报告编制相关服务金额；费用总和超出金额上限时，以金额上限结算，各阶段费用可按照比例分阶段支付：通过评审并取得水利行业主管部门批复后，中选中介机构向项目单位提交请拨款申请，项目单位审核后报送市财政局支付水土保持方案编制相关服务费的90%；水土保持监测费每半年支付一次，服务成果经监理单位、建设单位确认后，按实际完成工作量支付50%的进度款；完成本项目水土保持设施验收后支付剩余合同款。

7.3 乙方指定银行账户如下：

开户行：中国建设银行深圳上步支行

账户名：深圳市北林苑景观及建筑规划设计院有限公司

账 号：44201508000050001727

乙方应保证上述信息的真实、准确。

- 7.4 甲方付款前 5 个工作日，乙方应向甲方提供甲方认可的合法有效的等额正规发票，否则甲方有权拒绝付款且不构成违约，乙方不得以此为由停止工作。

第八条 双方的权利与义务

8.1 甲方的权利与义务

8.1.1 有权就芙中路道路工程水土保持方案编制、水土监测、水土保持设施竣工验收报告编制的一些技术问题向乙方咨询；

8.1.2 甲方按本合同第五条规定的内容，在规定的时间内向乙方提交基础资料及文件，并对其完整性、正确性及时限负责。

8.1.3 向乙方提供报告书编制所需的有关基础技术资料（主要包括：项目申请报告，总平面布置图（CAD 格式），支持性文件（国土、发改环保、规划等部门批文等），本项目可研报告书、图册文本及电子文档、项目地质灾害资料、项目所在区水土保持总体规划、水土流失现状图、土地利用现状图、社会经济状况、土壤、林业等有关资料。）和企业投资项目备案通知书

8.1.4 按照合同约定的付款条件，依约向乙方支付费用。

8.2 乙方责任

8.2.1 甲方提供上述资料后，乙方按照国家规定的技术规范的要求，高质量编制完成各项报告书，其中水土保持方案需通过水务

局技术审查并取得批复；水土保持设施验收报告需取得水务局报备材料。若因乙方原因最终未获批准报备证明和文件，乙方除自愿返还甲方已付款项外，并向甲方支付本合同总金额 30%的违约金。

8.2.2 按本合同第六条规定的内容、时间及份数向甲方交付成果文件并对提交的成果文件的质量负责。

8.2.3 乙方对成果文件出现的遗漏或错误负责修改或补充。由于乙方错误造成工程质量事故损失，乙方除负责采取补救措施外，应免收受损失部分的编制费，并根据损失程度向甲方支付赔偿金，赔偿金数额由双方商定为实际损失的 30%，但不超过本合同总金额。

8.2.4 由于乙方的原因，延误了成果文件交付时间，每延误一天，应减收该项目合同总额的万分之五。

8.2.5 合同生效后，乙方要求终止或解除合同，乙方应双倍返还已收取的定金。

第九条 违约责任

本合同甲、乙双方必须严格遵照执行。由于一方的过失，造成本合同不能履行或不能完全履行时，由过失一方承担违约责任。除不可抗力的自然因素和甲方自身的原因外，乙方延期提交项目水土保持方案报告书，应向甲方支付违约金，每延期一天，支付合同总价款的百分之一，但违约金不超过合同总价款的 100%。

第十条 甲方项目负责人：刘宜慎 电话：0760-88230701

乙方项目负责人：王耀建 电话：13510799326

第十一条 仲裁、起诉

本合同在履行过程中发生的争议，由双方当事人协商解决，协商不成的，均应按下列第（二）种方式解决：

（一）提交中山市仲裁委员会仲裁；

（二）向项目所在地有管辖权的人民法院提起诉讼，以诉讼方式解决。

第十二条 其他事项

12.1 若有未尽事宜，由双方另行协商解决，并及时协商签定补充协议，与本合同具有同等效力。

12.2 本合同执行过程中发生纠纷，双方应及时协商解决，甲、乙双方协商或调解不成时，任一方有权向甲方住所地的人民法院提起诉讼。

12.3 本合同一式陆份，甲乙双方各执叁份，合同附件与合同具有同等法律效力，经双方盖章后生效。

甲方(盖章): 中山市代建项目管理办公室

法定代表人或其授权的委托

代理人:

统一社会信用代码:
12442000598938502L

住所: 中山市东区松苑路2号

邮政编码: \

电 话: (0760)88238660

传 真: (0760)88321002

电子信箱: zs_djb@163.com

日 期:

乙方(盖章): 深圳市北林苑景观及建筑规划设计院有限公司

法定代表人或其授权的委托

代理人:

统一社会信用代码: 914403007311394602

住所: 深圳市南山区桃源街道福光社区塘朗车辆段旁塘朗城广场(西区)A座1101

开户银行: 中国建设银行深圳上步支行

银行帐号: 44201508000050001727

电话: 0755-83551480

传真: 0755-83551365

日 期:

省道 S510 线惠东县白盆珠横瑶至横坑段改扩建工程采购水土保持方案编制及水土保持监测

技术咨询合同书

项目名称：省道 S510 线惠东县白盆珠横瑶至横坑段改扩建工程采购水土保持方案编制及水土保持监测服务

委托方：惠东县公路事务中心（甲方）

顾问方：深圳市北林苑景观及建筑规划设计院有限公司（乙方）

签订地点：惠州市惠东县

签订日期：2024 年 4 月 30 日

2024 年 4 月 11 日，省道 S510 线惠东县白盆珠横瑶至横坑段改扩建工程采购水土保持方案编制及水土保持监测服务（采购项目编码：4413234566859682404021627），惠州市中介超市通过直接选取，选取深圳市北林苑景观及建筑规划设计院有限公司为本项目的中选服务商，服务金额人民币贰拾捌万陆仟圆整（286,000.00 元），根据《中华人民共和国民法典》的规定，合同双方就省道 S510 线惠东县白盆珠横瑶至横坑段改扩建工程采购水土保持方案编制及水土保持监测服务项目的技术咨询，经协商一致，签订本合同。

一、项目概况和工作内容：

1、项目概况：项目位于惠州市惠东县白盆珠镇横瑶村、横坑村，起点与现状 S356 线形成平面交叉口，沿旧路方向布设，经横一村、红旗村、横坑村止于横坑世源山庄附近榕树埕与汕尾市海丰县西坑林场相接。路线呈西-东走向，全长 9.639 公里。项目全线按二级公路标准建设，设计速度 40Km/h，双向 2 车道，路基宽 8.5m，路面宽 7.5m，主线共设管涵 321m/19 道，中桥 35m/1 座，小桥 13m/1 座，平面交叉 10 处；路面采用沥青路面。

2、工作内容：根据《生产建设项目水土保持方案管理办法》（53 号令）、《生产建设项目水土保持技术标准》（GB/50433-2018）、《生产建设项目水土保持监测与评价标准》（GB/T51240-2018）、《水利部办公厅关于进步加强生产建设项目水土保持监测工作的通知》（办水保〔2020〕161 号）等相关文件规定，开展完成水土保持方案编制及监测工作，编制水土保持方案报告、水土保持监测实施方案、水土保持监测季度报告、水

水土保持监测总结报告等相关监测成果，并向水行政主管部门报备等服务工作。

二、履行期限、地点和方式：

履行期限：

自本合同签订并且委托方提交齐备资料后 30 个工作日内完成本项目水土保持方案送审稿，提交水行政主管部门审查。

自项目开工 15 个工作日内完成水土保持监测实施方案；整个项目建设期按相关规范和水行政主管部门要求提交水土保持监测季报，并在监测工作完成后一个月内提交水土保持监测总结报告。

履约地点：

惠州市惠东县白盆珠镇横瑶村、横坑村。

履行方式：

完成水土保持方案报告，取得水行政主管部门行政批复；提交水土保持监测总结报告等相关监测成果。

三、委托方的协作事项：

在合同生效后及工作期间内，委托方应向顾问方提供下列资料和工作条件：

1、向乙方提供与本合同有关的基础资料，并对提供资料的真实性、准确性负责（若本工程已经开工，含本项目开工以来的水土保持相关资料）。

2、协助乙方进行现场查勘，负责乙方与参建单位的工作协调。

3、负责提供与本工程水土保持有关的立项审批文件、地形图、地勘报告、设计成果文件等资料。

四、技术情报和资料的保密：

本设计成果为甲、乙双方共有，未经方同意，不能提交与本项目无关的第三方使用。

五、验收、评价方式：

水土保持方案报告符合水行政主管部门的审批要求；水土保持监测报告符合水行政主管部门的水土保持设施验收要求。

六、报酬及其支付方式

(一)本项目中选服务费为人民币贰拾捌万陆仟圆整（286，000.00元）。

(二)支付方式

分期支付：

(1)乙方向水务行政主管部门报送水土保持方案报告并取得批复后，甲方向乙方支付本合同水土保持服务费的 50%；

(2)乙方向水务行政主管部门报送《水土保持监测实施方案》后，甲方向乙方支付本合同水土保持服务费的 20%；

(3)工程完工，乙方按水务行政主管部门规定时间提交项目最后个季度的水土保持监测季度报告后，甲方向乙方支付至本合同水土保持服务费的 20%；

(4) 乙方向甲方提供本工程的水土保持监测实施方案、水土保持监测季度报告、水土保持监测总结报告等资料并完全履行合同完毕后，一次性支付合同余款；

(5) 以上具体支付时间以财政部门审批和办理时间为准，甲方不承担财政资金不能及时到位给乙方造成的任何损失。

七、违约责任

违反本合同约定，违约方应按合同法规定，承担违约责任。

八、争议的解决办法：

在合同履行过程中发生争议，双方应当协商解决，也可以请求上级主管部门进行调解。双方不愿协商、调解解决或者协商、调解不成的，提交项目所在地人民法院诉讼解决。

九、其他

1. 本合同式六份，双方各执三份。
2. 本合同双方盖章后生效，款项结清后失效。
3. 如遇审批部门要求报告形式发生变化，则合同需重新签订。
4. 本合同未尽事宜，双方协商解决。

(以下无正文)

委托方(甲方):惠东县公路事务中心 (签章)

法定代表人(或委托代理人):  (签字)

联系人:

通信地址:

电话:

开户银行:

账号:

税号:

顾问方(乙方):深圳市北林苑景观及建筑规划设计院有限公司 (盖章)

法定代表人(或委托代理人):  (签字)

联系人:

通信地址:深圳市南山区桃源街道福光社区塘朗车辆段旁塘朗城广场

(西区) A座1101

电话:0755-83551480

开户银行:中国建设银行深圳上步支行

账号:44201508000050001727

税号:914403007311394602

3、拟投入的项目团队基本情况

投标人：深圳市北林苑景观及建筑规划设计院有限公司

序号	姓名	职务	职称	主要简历、经验及承担过的项目
1	王永喜	项目负责人	注册土木工程师 (水利水电工程水土保持)、教高	象山人才公寓项目水土保持方案、施工图
2	夏 兵	审核	教高	深圳市东部海堤重建工程（三期）水土保持方案及监测
3	王耀建	技术负责人	教高	方正集成电路工业园水土保持方案
4	沈 彦	专业负责人	教高	深圳市第一职业技术学校职教园校区（一期）项目水土保持专项设计
5	徐 艳	专业负责人	高工	方正集成电路工业园水土保持方案及施工图设计
6	李 辉	专业负责人	高工	2021 年龙岗区龙岗河流域、观澜河流域、深圳河流域水务工程（碧道建设部分）龙岗区支流及湖库碧道项目水土保持方案
7	杨政华	专业负责人	注册公用设备工程师(给水排水)	鄱阳科技园项目水土保持方案、施工图
8	周亿勋	专业负责人	注册公用设备工程师(给水排水)	大学城绿道南山段示范段水土保持方案
9	陶少军	专业负责人	一级注册结构工程师	深圳职业技术大学深汕校区水土保持方案、施工图及监测
10	何 伟	专业负责人	注册电气工程师 (供配电)	平峦山公园入口片区改造升级工程项目

11	章锡龙	专业负责人	一级注册建筑师	宝源泉工业厂区项目水土保持方案及验收
12	罗 奕	专业负责人	一级注册建筑师	白沙南路配套工程水土保持方案
13	汪玉波	专业负责人	一级注册结构工程师	国创中心深圳综合平台基建建设项目水土保持报批
14	赵伟康	专业负责人	一级注册造价工程师	坪山大道中、北段绿化景观工程(一期)水土保持方案
15	王 威	设计师	高工	南山小学拆除重建工程项目水土保持方案编制
16	刘 轶	设计师	高工	深圳中心公园生态修复与功能完善一期工程水土保持方案及监测
17	黄守科	设计师	高工	地铁 16 号线龙城公园停车场上盖及周边区域景观恢复工程水土保持方案、施工图
18	郝亚群	设计师	工程师	2021 年龙岗区龙岗河流域、观澜河流域、深圳河流域水务工程（碧道建设部分）龙岗区支流及湖库碧道项目水土保持方案
19	吴丽春	设计师	初级	象山人才公寓项目水土保持方案、施工图及监测
20	黑生林	设计师	初级	淡澳河(淡水河分洪口-东门桥)段通海碧道建设工程水土保持方案

项目团队成员简历表

姓名	王永喜	性别	男	出生年月	1970.06
学历	本科	专业技术任职资格、注册证书、职称证书		注册土木工程师(水利水电工程)、教授级高工	
毕业学校及专业	西北林学院水土保持专业	毕业时间		1993.07	
现任职务	水土保持与生态修复总工程师				
参加工作时间	1993.07	从事相关工作年限		32 年	

姓名 王永喜

性别 男 民族 汉

出生 1970 年 6 月 15 日

住址 广东省深圳市福田区梅林
路12号合正逸园D栋南501

公民身份号码 612324197006150013



 中华人民共和国
居民身份证

签发机关 深圳市公安局福田分局

有效期限 2025.05.16-长期

毕业证书

学生王永喜,男,一九七〇年六月
出生,陕西省(市、区)西乡县
(市、州)人,一九八九年九月入本院
水土保持系 水土保持专业
四年制本科学习,学完教学计划规定的全
部课程,成绩及格,准于一九九三年七月毕
业。经审核符合《中华人民共和国学位条例》
规定,授予农学学士学位。

西北林学院

院长 李毅

证书登记号 93水19151

一九九三年七月一日





粤高职称字第 1700101017334号

王永喜 于2017 年
01月，经 广东省高级工
程师（教授级）资格

评审委员会评审通过，
具备水土保持高级工程师（教授
级）资格。特发此证。

发证单位

2017 年 03 月 17 日



本证书由中华人民共和国人力资源和社会保障部、住房和城乡建设部、水利部批准颁发。它表明持证人通过国家统一组织的考试，取得注册土木工程师（水利水电工程）资格。

This is to certify that the bearer of the Certificate has passed national examination organized by the Chinese government departments and has obtained qualifications for Registered engineer of Civil engineering(Water resources & Hydropower).



Ministry of Human Resources and Social Security
The People's Republic of China



Ministry of Housing and Urban-Rural Development
The People's Republic of China



Ministry of Water Resources
The People's Republic of China

编号:
No.

0007111



持证人签名:
Signature of the Bearer

管理号: 09734420199024022
File No.:

姓名:

Full Name

王永喜

性别:

Sex

男

出生年月:

Date of Birth

1970年06月

专业类别:

Professional Type

水利水电工程水土保持

批准日期

Approval Date

2009年09月20日

签发单位盖章:

Issued by

签发日期:

Issued on

2010年02月06日



中华人民共和国注册土木工程师（水利水电工程）

注册执业证书

本证书由住房和城乡建设部、水利部批准颁发，是中华人民共和国注册土木工程师（水利水电工程）的执业凭证，准予持证人在执业范围和注册有效期内执业。

姓名 王永喜

专业 水利水电工程水土保持

证书编号 AS244400145



NO. AS0000891

发证日期 2024年07月08日



中华人民共和国住房和城乡建设部 www.mohurd.gov.cn

全国建筑市场监管公共服务平台



建设工程企业

从业人员

建设项目

诚信记录

请输入关键词，例如企业名称、统一社会信用代码

搜索

首页

监管动态

数据服务

信用建设

建筑工人

政策法规

电子证照

问题解答

网站动态

动态核查

首页 > 人员数据 > 人员列表 >

手机查看

王永喜

证件类型	居民身份证	证件号码	612324*****13	性别	男
注册证书所在单位名称	深圳市北林苑景观及建筑规划设计院有限公司				

执业注册信息

个人工程业绩

个人业绩技术指标

不良行为

良好行为

黑名单记录

注册土木工程师（水利水电工程）水利水电工程水土保持

注册单位：深圳市北林苑景观及建筑规划设计院有限公司 证书编号：AS244400145

注册编号/执业印章号：4401579-AS001

注册专业：不分专业

有效期：2027年12月31日

姓名: 王永喜	社保电脑号: 2812108	身份证号码: 612324197006150013	页码: 1
参保单位名称: 深圳市北林苑景观及建筑规划设计院有限公司		单位编号: 60009930	计算单位: 元

1 26421 105.68 26421 211.37
 1 26421 105.68 26421 211.37
 1 26421 105.68 26421 211.37
 1 26421 105.68 26421 211.37
 10876 105.68 10876 87.01
 10876 105.68 10876 87.01
 97 1249.49 2499.05

1. 本证明可作为参保人在本单位参加社会保险的证明。向相关部门提供, 查验部门可通过登录
网址: <https://sinub.sz.gov.cn/yd/>, 输入下列验证码 (3201c660c8ab0800) 核查, 验证码有效期三个月。

6. 如2020年2月至6月的单位缴费部分金额为“0”或者缴费金额减半的,属于按规定减免后实收金额。

长沙市社会保险基金管理局
社会保险费缴纳清单
打印日期：2023年9月1日
证明专用章

项目团队成员简历表

姓名	夏兵	性别	男	出生年月	1978.08
学历	博士	专业技术任职资格、注册证书、职称证书		教授级高工	
毕业学校及专业	北京林业大学水土保持专业	毕业时间		2009.07	
现任职务	院长				
参加工作时间	2009.07	从事相关工作年限		16 年	



博士研究生		
毕 业 证 书		
研究生	夏兵	性别男，1978年08月20日生，于
2006年09月至	2009年07月在	水土保持与荒漠化防治
专业学习，学制三年，修完博士研究生培养计划规定的全部课程，成绩合格，		
毕业论文答辩通过，准予毕业。		
培养单位：	北京林业大学	校(院、所)长： 
证书编号：	100221200901000163	2009年7月1日

中华人民共和国教育部学历证书查询网址：<http://www.chsi.com.cn>

 <p style="text-align: center;">照 片</p>	夏兵 于二〇一二年
	十二月，经 深圳市水利水
	电专业高级专业技术资格
	评审委员会评审通过，
	水土保持
	具备 高级工程师
	资格。特发此证
	深圳市人力资源和社会保障局
	发证机关： 
	二〇一三年五月二十三日



粤高取证字第 1300101059747 号

深圳市水务学会

公 示

经深圳市水利水电专业高级职称评审委员会评审，下列同志获得了正高级职称，现予公示。公示时间从2025年6月17日18:00至2025年6月24日18:00止（共5个工作日）。若对下列同志取得资格有异议，请电话或书面向深圳市水利水电专业高级职称评审委员会办公室反映，反映情况的电话和书面材料要自报或签署真实姓名，不报或不签署真实姓名的，一律不予受理。

受理情况反映的部门、电话和地址：

单位部门：深圳市水利水电专业高级职称评审委员会办公室

联系人：刘晓丹

联系电话：0755-83070133

邮政编码：518036

联系地址：深圳市福田区莲花路1098号水源大厦5楼

附件：2024年度深圳市水利水电专业高级职称评审委员会
评审通过人员公示名单（正高级）

深圳市水利水电专业高级职称评审委员会

2025年6月17日

2024-2026

附件:

2024 年度深圳市水利水电专业高级职称评审委员会
评审通过人员公示名单（正高级）
（按姓氏笔画排序）

序号	姓名	单位	评审专业
1	马义虎	深圳防灾减灾技术研究院	水土保持
2	古凌艳	深圳市利源水务设计咨询 有限公司	水利工程给排水
3	刘士虎	深圳市水务规划设计院股份 有限公司	水利水电 岩土工程
4	刘江啸	东深智水科技（深圳）股份 有限公司	水利水电信息及 自动化
5	孙翔	广东河海工程咨询有限公司 深圳市分公司	水文与水资源
6	苏腾飞	深圳市水务科技发展有限公司	水利水电信息及 自动化
7	李柱	深圳市水务规划设计院股份 有限公司	水利工程给排水
8	吴文鑫	深圳市水务工程检测有限公司	水利技术管理

- 2 -

9	沈彦	中节能铁汉生态环境股份 有限公司	水土保持
10	张禹	深圳市水务工程质量安全监督站	水利工程给排水
11	胡满堂	深圳市深圳河湾流域管理中心 （深圳市治理深圳河办公室）	水利技术管理
12	姚丽娟	深圳市观澜河流域管理中心	水利技术管理
13	夏兵	深圳市北林苑景观及建筑规划 设计院有限公司	水土保持
14	黄小平	深圳市水务规划设计院股份有限 公司	水工结构
15	鲁伟	深圳市原水有限公司	水利技术管理
16	雷保栋	深圳市广汇源环境水务有限公司	水利规划

姓名: 夏兵	社保电脑号: 621619066	身份证号码: 36252819780820003X	页码: 1
参保单位名称: 深圳市北林苑景观及建筑规划设计院有限公司		单位编号: 60009930	计算单位: 元

26421 105.68 26421 211.37
26421 105.68 26421 211.37
26421 105.68 26421 211.37
26421 105.68 26421 211.37
26421 105.68 26421 211.37
14571 98.28 14571 116.64
14571 98.28 14571 116.64
1279.04 4588.32

社保费缴纳清单
证明专用章

1. 本证明可作为参保人在本单位参加社会保险的证明。向相关部门提供, 查验部门可通过登录
网址: <https://sipub.sz.gov.cn/vp/>, 输入下列验证码 (3301e66ca8ae594v) 核查, 验证码有效期三个月。

6. 如2020年2月至6月的单位缴费部分金额为“0”或者缴费金额减半的,属于按规定减免后实收金额。

武汉市社会保险基金管理局
社会保险费缴纳清单
打印日期: 2025-09-01
证明专用章

项目团队成员简历表

姓名	王耀建	性别	男	出生年月	1982. 09
学历	硕士	专业技术任职资格、注册证书、职称证书		教授级高工	
毕业学校及专业	北京林业大学生态环境工程专业	毕业时间		2007. 07	
现任职务	水土保持与生态修复副总工程师、所长				
参加工作时间	2007. 07	从事相关工作年限		18 年	

姓名 王耀建

性别 男 民族 汉

出生 1982 年 9 月 7 日

住址 广东省深圳市南山区龙珠
七路043号俊峰丽舍花园
1栋1-15A

公民身份号码 142402198209073934



 中华人民共和国
居民身份证

签发机关 深圳市公安局南山分局

有效期限 2017.07.10-2037.07.10

硕士研究生
毕业证书



研究生 王耀建 性别 男， 1982 年 09 月 07 日生，于
2004 年 09 月至 2007 年 07 月在 生态环境工程
专业学习，学制 叁 年，修完硕士研究生培养计划规定的全部课程，成绩合格，
毕业论文答辩通过，准予毕业。

培养单位：北京林业大学

校(院、所)长：

罗伟伦

证书编号：100221200702000309

2007 年 7 月 1 日

中华人民共和国教育部学历证书查询网址：<http://www.chsi.com.cn>

中国交通建设集团有限公司
China Communications Construction Group



正高级专业技术资格证书

QUALIFICATION CERTIFICATE
OF SPECIALITY AND TECHNOLOGY

经中华人民共和国人力资源
和社会保障部授权批准，由中
国交通建设集团有限公司统一印制
本证书。它表明持证人通过颁发
单位专业技术职务任职资格评审
委员会评审，由评审单位颁发，
具有相应的专业技术资格水平。

This certificate is authorized and approved by the
Ministry of Human Resources and Social Security of
the People's Republic of China and is uniformly
printed by China Communications Construction
Group and issued by the Competent Appraising
and Approval Committee, proving the holder has
been appraised and duly approved thereafter by the said
Committee and found to have met the prescribed
professional and technical requirements and thus
have the competence for jobs relating thereto.



姓 名 王耀建
Name

性 别 男
Sex

出生年月 1982.9
Date of Birth

工作单位 中国城乡控股集团有
Company Name 限公司

编 号 1230443
Number

系列名称
Category 工程系列

资格名称
Competent for 正高级工程师

专业名称
Speciality 水利水电

评审时间
Date of Appraisal 2023.10.26

专业技术资格
评审委员会
(章)

APPRAISING AND APPROVAL COMMITTEE FOR
PROFESSIONAL & TECHNICAL COMPETENCE

中国交通建设集团有限公司制发
Designed and Issued by
China Communications Construction Group

姓名: 王曜建	社保电话号: 613977596	身份证号码: 142402198209073904	页码: 1
参保单位名称: 深圳市北林苑景观及建筑规划设计院有限公司	单位编号: 60009330		计算单位: 元

社保费缴纳清
证明专用章

1. 本证明可作为参保人在本单位参加社会保险的证明。向相关部门提供, 查验部门可通过登录
网址: <https://sipub.sz.gov.cn/vp/>, 输入下列验证码 (3391ef6ca8b13ddh) 核查, 验证码有效期三个月。

6. 如2020年2月至6月的单位缴费部分金额为“0”或者缴费金额减半的,属于按规定减免后实收金额。

长沙市社会保险基金管理局
社会保险费缴纳清单
打印日期：2023年9月1日
证明专用章

项目团队成员简历表

姓名	沈彦	性别	男	出生年月	1980. 09
学历	硕士	专业技术任职资格、注册证书、职称证书		教授级高工	
毕业学校及专业	北京林业大学水土保持与荒漠化防治专业	毕业时间		2008. 07	
现任职务	所长				
参加工作时间	2008. 07	从事相关工作年限		17 年	

姓名 沈彦
性别 男 民族 汉
出生 1980 年 9 月 28 日
住址 广东省深圳市南山区龙珠
大道245号龙辉花园10栋
309
公民身份号码 140222198009281010



 中华人民共和国
居民身份证

签发机关 深圳市公安局南山分局
有效期限 2017.09.19-2037.09.19

硕士研究生
毕业证书



研究生 沈彦 性别 男, 1980 年 09 月 28 日生, 于
2005 年 09 月至 2008 年 07 月在 水土保持与荒漠化防治
专业学习, 学制 三 年, 修完硕士研究生培养计划规定的全部课程, 成绩合格,
毕业论文答辩通过, 准予毕业。

培养单位: 北京林业大学

校(院、所)长: 

证书编号: 100221200802000510 2008 年 7 月 1 日



照
片



粤高证字第 1500101100516 号

沈彦 于二〇一四年
十二月，经 深圳市水利水
电专业高级专业技术资格

评审委员会评审通过，
具备 水土保持
高级工程师
资格。特发此证

深圳市人力资源和社会保障局
发证机关
二〇一五年五月二十八日



深圳市水务学会

公 示

经深圳市水利水电专业高级职称评审委员会评审，下列同志获得了正高级职称，现予公示。公示时间从2025年6月17日18:00至2025年6月24日18:00止（共5个工作日）。若对下列同志取得资格有异议，请电话或书面向深圳市水利水电专业高级职称评审委员会办公室反映，反映情况的电话和书面材料要自报或签署真实姓名，不报或不签署真实姓名的，一律不予受理。

受理情况反映的部门、电话和地址：

单位部门：深圳市水利水电专业高级职称评审委员会办公室

联系人：刘晓丹

联系电话：0755-83070133

邮政编码：518036

联系地址：深圳市福田区莲花路1098号水源大厦5楼

附件：2024年度深圳市水利水电专业高级职称评审委员会
评审通过人员公示名单（正高级）

深圳市水利水电专业高级职称评审委员会

2025年6月17日

2024-2026

附件:

2024 年度深圳市水利水电专业高级职称评审委员会
评审通过人员公示名单（正高级）
（按姓氏笔画排序）

序号	姓名	单位	评审专业
1	马义虎	深圳防灾减灾技术研究院	水土保持
2	古凌艳	深圳市利源水务设计咨询 有限公司	水利工程给排水
3	刘士虎	深圳市水务规划设计院股份 有限公司	水利水电 岩土工程
4	刘江啸	东深智水科技（深圳）股份 有限公司	水利水电信息及 自动化
5	孙翔	广东河海工程咨询有限公司 深圳市分公司	水文与水资源
6	苏腾飞	深圳市水务科技发展有限公司	水利水电信息及 自动化
7	李柱	深圳市水务规划设计院股份 有限公司	水利工程给排水
8	吴文鑫	深圳市水务工程检测有限公司	水利技术管理

- 2 -

9	沈彦	中节能铁汉生态环境股份 有限公司	水土保持
10	张禹	深圳市水务工程质量安全监督站	水利工程给排水
11	胡满堂	深圳市深圳河湾流域管理中心 （深圳市治理深圳河办公室）	水利技术管理
12	姚丽娟	深圳市观澜河流域管理中心	水利技术管理
13	夏兵	深圳市北林苑景观及建筑规划 设计院有限公司	水土保持
14	黄小平	深圳市水务规划设计院股份有限 公司	水工结构
15	鲁伟	深圳市原水有限公司	水利技术管理
16	雷保栋	深圳市广汇源环境水务有限公司	水利规划

深圳市社会保险历年参保缴费明细表（个人）

姓名：沈彦
 参保单位名称：深圳市北林苑景观及建筑规划设计院有限公司

社保电脑号：618138672
 单位编号：60009930

身份证号码：140222198009281010
 单位编号：60009930

页码：1
 计算单位：元

缴费年	月	单位编号	养老保险			医疗保险			生育保险			工伤保险		失业保险		
			基数	单位交	个人交	险种	基数	单位交	个人交	险种	基数	单位交	基数	单位交	个人交	个人交
2025	04	60009930	7500.0	1275.0	600.0	1	7500	375.0	150.0	1	7500	37.5	7500	37.5	15.0	15.0
2025	05	60009930	7500.0	1275.0	600.0	1	7500	375.0	150.0	1	7500	37.5	7500	37.5	15.0	15.0
2025	06	60009930	7500.0	1275.0	600.0	1	7500	375.0	150.0	1	7500	37.5	7500	37.5	15.0	15.0
2025	07	60009930	7500.0	1275.0	600.0	1	7500	375.0	150.0	1	7500	37.5	7500	37.5	15.0	15.0
2025	08	60009930	7500.0	1275.0	600.0	1	7500	375.0	150.0	1	7500	37.5	7500	37.5	15.0	15.0
合计				6375.0	3000.0			1875.0	750.0			187.5				

备注：

1. 本证明可作为参保人在本单位参加社会保险的证明。向相关部门提供，查验部门可通过登录
 网址：<https://sipub.sz.gov.cn/vp/>，输入下列验证码（ 3391ef6cac28cff9 ）核查，验证码有效期三个月。
2. 生育保险中的险种“1”为生育保险，“2”为生育医疗。
3. 医疗险种中的险种“1”为基本医疗保险一档，“2”为基本医疗保险二档，“4”为基本医疗保险三档，“5”为少儿/大学生医保（医疗保险二档），“6”为统筹医疗保险。
4. 上述“缴费明细”表中带“*”标识为补缴，空行为断缴。
5. 居民养老保险、少儿/学生医疗保险缴费情况不在本清单中展示。
6. 如2020年2月至6月的单位缴费部分金额为“0”或者缴费金额减半的，属于按规定减免后实收金额。
7. 单位编号对应的单位名称：
 单位编号
 60009930
 单位名称
 深圳市北林苑景观及建筑规划设计院有限公司



项目团队成员简历表

姓名	徐艳	性别	女	出生年月	1979. 07
学历	博士	专业技术任职资格、注册证书、职称证书		高工	
毕业学校及专业	北京林业大学园林植物与观赏园艺专业	毕业时间		2006. 07	
现任职务	副院长				
参加工作时间	2006. 07	从事相关工作年限		19 年	



博士研究生		
<h1 style="text-align: center;">毕 业 证 书</h1>		
研究生	徐艳	性别女，1979年07月15日生，于
2004年09月至	2006年07月在	园林植物与观赏园艺
专业学习，学制叁年，修完博士研究生培养计划规定的全部课程，成绩合格， 毕业论文答辩通过，准予毕业。		
培养单位：	北京林业大学	校(院、所)长： 
证书编号：	100221200601000115	2006年7月1日
查询网址： http://www.chsi.com.cn		中华人民共和国教育部监制

	徐艳 于二〇〇八年十一月，经深圳市农业技术高级专业技术资格
	评审委员会评审通过，
	具备 园林 高级工程师
	资格。特发此证
	
粤高取证字第 0902001100030 号	发证机关：广东省人事厅 二〇〇九年二月十三日

姓名: 徐艳	社保电脑号: 609627644	身份证号码: 362531197907150021	页码: 1
参保单位名称: 深圳市北林苑景观及建筑规划设计院有限公司	单位编号: 6000930	计算单位: 元	

26421 105.68 26421 211.37
 26421 105.68 26421 211.37
 26421 105.68 26421 211.37
 26421 105.68 26421 211.37
 13844 105.38 13844 110.75
 13844 105.38 13844 110.75
 1273.24 4546.

1. 本证明可作为参保人在本单位参加社会保险的证明。向相关部门提供, 查验部门可通过登录
网址: <https://sipub.sz.gov.cn/vp/>, 输入下列验真码 (3391ef6ca908cc70) 核查, 验真码有效期三个月。

6. 如2020年2月至6月的单位缴费部分金额为“0”或者缴费金额减半的,属于按规定减免后实收金额。

武汉市社会保险基金管理局
社会保险费缴纳清单
证明专用章
打印日期: 2023年9月1日

项目团队成员简历表

姓名	李辉	性别	女	出生年月	1980. 01
学历	硕士	专业技术任职资格、注册证书、职称证书		高工	
毕业学校及专业	北京林业大学农业生物环境与能源工程专业	毕业时间		2005. 06	
现任职务	专业负责人				
参加工作时间	2005. 06	从事相关工作年限		20 年	



照
片



粤高职工字第 1600101105913 号

李辉 于二〇一五年

十一月，经 深圳市环境保

护专业高级专业技术资格

评审委员会评审通过，
环境生态评价与科研
具备 高级工程师

资格。特发此证

深圳市人力资源和社会保障局
发证机关

二〇一六年三月三十日



姓名: 李辉	社保电脑号: 606427772	身份证号码: 37292519801010020	页码: 1
参保单位名称: 深圳市北林景观及建筑规划设计院有限公司	单位编号: 60009930		计算单位: 元

21230	84.92	21230	169.8
21230	84.92	21230	169.8
21230	84.92	21230	169.8
21230	84.92	21230	169.8
21230	84.92	21230	169.8
4757	38.06	4757	38.06
4757	38.06	4757	38.06
972.18			944.

1. 本证明可作为参保人在本单位参加社会保险的证明。向相关部门提供, 查验部门可通过登录
网址: <https://sipub.sz.gov.cn/vp/>, 输入下列验证码 (3391af66ca812eb06) 核查, 验证码有效期三个月。

6. 如2020年2月至6月的单位缴费部分金额为“0”或者缴费金额减半的,属于按规定减免后实收金额。

深圳市社会保险基金管理局
社会保险费缴纳清单
打印日期：2025年9月1日
证明专用章

项目团队成员简历表

姓名	杨政华	性别	男	出生年月	1972. 04
学历	本科	专业技术任职资格、注册证书、职称证书		注册公用设备工程师(给水排水)、高工	
毕业学校及专业	武汉城市建设学院给水排水专业	毕业时间		1994. 07	
现任职务	副院长				
参加工作时间	1994. 07	从事相关工作年限		31 年	

姓名 杨政华
性别 男 民族 汉
出生 1972 年 4 月 11 日
住址 广东省深圳市福田区福强
路1053号银泰苑6栋6C
公民身份号码 420111197204115593



中华人民共和国居民身份证

签发机关 深圳市公安局福田分局
有效期限 2025.08.04-长期

普通高等学校
毕业证书

学生杨政华 性别男 现年二十二岁
于一九九零年九月至一九九四年七月在
本校 给水排水工程 专业
肆年制本科学习，修完教学计划规定的
全部课程，成绩合格，准予毕业。

校名 武汉城市建设学院
校(院)长 字任周
一九九四年七月一日

中华人民共和国国家教育委员会印制
NO: 0190582
证书编号: 159405039





杨政华 于二〇〇九年
十二月，经 深圳市建筑工程高
级专业技术资格

评审委员会评审通过，
具备 给排水 高级工程师
资格。特发此证



粤高职称字第 1002001100313 号



发证机关：广东省人事厅
二〇一〇年三月十日

中华人民共和国注册公用设备工程师（给水排水）



本证书是中华人民共和国注册公用设备工程师（给水排水）的执业凭证，准予持证
人在执业范围和注册有效期内执业。

姓 名 杨 政 华

证 书 编 号 CS104400178



中华人民共和国住房和城乡建设部

NO. CS0003865

发证日期 2010年12月24日



中华人民共和国住房和城乡建设部 www.mohurd.gov.cn

全国建筑市场监管公共服务平台



建设工程企业

从业人员

建设项目

诚信记录

请输入关键词，例如企业名称、统一社会信用代码

搜索

首页

监管动态

数据服务

信用建设

建筑工人

政策法规

电子证照

问题解答

网站动态

动态核查

首页 > 人员数据 > 人员列表 >

手机查看

杨政华

证件类型	居民身份证	证件号码	420111*****93	性别	男
注册证书所在单位名称	深圳市北林苑景观及建筑规划设计院有限公司				

执业注册信息

个人工程业绩

个人业绩技术指标

不良行为

良好行为

黑名单记录

注册公用设备工程师（给水排水）

注册单位：深圳市北林苑景观及建筑规划设计院有限公司 证书编号：CS104400178

电子证书编号：CS20104400178

注册编号/执业印章号：4401579-CS005

注册专业：不分专业

有效期：2026年06月30日

深圳市社会保险历年参保缴费明细表（个人）

姓名：杨政华
参保单位名称：深圳市北林苑景观及建筑规划设计院有限公司

社保电脑号：600650455
单位编号：60009930

身份证号码：420111197204115593
页码：1
计算单位：元

缴费年	月	单位编号	养老保险			医疗保险			生育			工伤保险		失业保险			
			基数	单位交	个人交	险种	基数	单位交	个人交	险种	基数	单位交	基数	单位交	基数	单位交	个人交
2024	08	60009930	26421.0	4227.36	2113.68	1	26421	1321.05	528.42	1	26421	132.11	26421	105.68	26421	211.37	52.84
2024	09	60009930	26421.0	4227.36	2113.68	1	26421	1321.05	528.42	1	26421	132.11	26421	105.68	26421	211.37	52.84
2024	10	60009930	26421.0	4227.36	2113.68	1	26421	1321.05	528.42	1	26421	132.11	26421	105.68	26421	211.37	52.84
2024	11	60009930	26421.0	4227.36	2113.68	1	26421	1321.05	528.42	1	26421	132.11	26421	105.68	26421	211.37	52.84
2024	12	60009930	26421.0	4227.36	2113.68	1	26421	1321.05	528.42	1	26421	132.11	26421	105.68	26421	211.37	52.84
2025	01	60009930	26421.0	4491.57	2113.68	1	26421	1321.05	528.42	1	26421	132.11	26421	105.68	26421	211.37	52.84
2025	02	60009930	26421.0	4491.57	2113.68	1	26421	1321.05	528.42	1	26421	132.11	26421	105.68	26421	211.37	52.84
2025	03	60009930	26421.0	4491.57	2113.68	1	26421	1321.05	528.42	1	26421	132.11	26421	105.68	26421	211.37	52.84
2025	04	60009930	26421.0	4491.57	2113.68	1	26421	1321.05	528.42	1	26421	132.11	26421	105.68	26421	211.37	52.84
2025	05	60009930	26421.0	4491.57	2113.68	1	26421	1321.05	528.42	1	26421	132.11	26421	105.68	26421	211.37	52.84
2025	06	60009930	26421.0	4491.57	2113.68	1	26421	1321.05	528.42	1	26421	132.11	26421	105.68	26421	211.37	52.84
2025	07	60009930	11793.0	2004.81	943.44	1	11793	589.65	235.86	1	11793	58.97	11793	57.17	11793	94.35	23.59
2025	08	60009930	11793.0	2004.81	943.44	1	11793	589.65	235.86	1	11793	58.97	11793	57.17	11793	94.35	23.59
合计				52095.84	25137.36			15710.85	6284.34			1571.15					628.42

- 备注：
1. 本证明可作为参保人在本单位参加社会保险的证明。向相关部门提供，查验部门可通过登录
网址：<https://sipub.sz.gov.cn/vp/>，输入下列验证码（ 3391ef6ca8b31c9y ）核查，验证码有效期三个月。
 2. 生育保险中的险种“1”为生育保险，“2”为生育医疗。
 3. 医疗险种中的险种“1”为基本医疗保险一档，“2”为基本医疗保险二档，“4”为基本医疗保险三档，“5”为少儿/大学生医保（医疗保险二档），“6”为统筹医疗保险。
 4. 上述“缴费明细”表中带“*”标识为补缴，空行为断缴。
 5. 居民养老保险、少儿/学生医疗保险缴费情况不在本清单中展示。
 6. 如2020年2月至6月的单位缴费部分金额为“0”或者缴费金额减半的，属于按规定减免后实收金额。
 7. 单位编号对应的单位名称：
单位编号
60009930
单位名称
深圳市北林苑景观及建筑规划设计院有限公司



项目团队成员简历表

姓名	周亿勋	性别	男	出生年月	1975. 09
学历	本科	专业技术任职资格、注册证书、职称证书		注册公用设备工程师(给水排水)、高工	
毕业学校及专业	华中科技大学给水排水专业	毕业时间		2000. 06	
现任职务	专业负责人				
参加工作时间	2000. 06	从事相关工作年限		25 年	

姓名 周亿勋

性别 男 民族 汉

出生 1975 年 9 月 13 日

住址 广东省深圳市福田区桃花
路32号鑫瑞科大楼六层

公民身份号码 362137197509131630



 中华人民共和国
居民身份证

签发机关 深圳市公安局福田分局

有效期限 2014.10.29-2034.10.29

普通高等学校

毕业证书

学生 周亿勋 性别 男

一九七五年 九 月十三 日生,于一九九六年

九 月至 二零零零年 六 月在本校

给水排水工程 专业

四 年制本科学习,修完教学计划规

定的全部课程,成绩合格,准予毕业。

校(院)长: 

校 名: 华中科技大学

二零零零年 六 月三十日

学校编号: 10487120003004548



中华人民共和国教育部制

No. 00817759





周亿勋 于二〇〇九年
十二月，经 深圳市建筑工程高
级专业技术资格

评审委员会评审通过，
具备 给排水 高级工程师
资格。特发此证



粤高职称字第 1002000100312 号



发证机关：广东省人事厅
二〇一〇年三月十日

中华人民共和国注册公用设备工程师（给水排水）

注册执业证书

本证书是中华人民共和国注册公用设备工程师（给水排水）的执业凭证，准予持证
人在执业范围和注册有效期内执业。

姓 名 周 亿 勋

证 书 编 号 CS104400176



中华人民共和国住房和城乡建设部

NO. CS0003863

发证日期 2010年12月24日

本证书由中华人民共和国人力资源和社会保障部、住房和城乡建设部批准颁发。它表明持证人通过国家统一组织的考试，取得注册公用设备工程师的执业资格。

This is to certify that the bearer of the Certificate has passed national examination organized by the Chinese government departments and has obtained qualifications for Registered Utility Engineer.



Ministry of Human Resources and Social Security
The People's Republic of China



Ministry of Housing and Urban-Rural Development
The People's Republic of China

编号:
No.: 0020069



持证人签名:
Signature of the Bearer

周亿勋

管理号: 09134420199231317
File No.:

姓名: 周亿勋
Full Name
性别: 男
Sex
出生年月: 1975年09月
Date of Birth
专业类别: 给水排水
Professional Type Water Supply & Drainage
批准日期: 2009年09月20日
Approval Date

签发单位盖章:
Issued by
签发日期: 2010年02月06日
Issued on





中华人民共和国住房和城乡建设部 www.mohurd.gov.cn

全国建筑市场监管公共服务平台



建设工程企业

从业人员

建设项目

诚信记录

请输入关键词，例如企业名称、统一社会信用代码

搜索

首页

监管动态

数据服务

信用建设

建筑工人

政策法规

电子证照

问题解答

网站动态

动态核查

首页 > 人员数据 > 人员列表 >

手机查看

周亿勋

证件类型	居民身份证	证件号码	362137*****30	性别	男
注册证书所在单位名称	深圳市北林苑景观及建筑规划设计院有限公司				

执业注册信息

个人工程业绩

个人业绩技术指标

不良行为

良好行为

黑名单记录

注册公用设备工程师（给水排水）

注册单位：深圳市北林苑景观及建筑规划设计院有限公司 证书编号：CS104400176

电子证书编号：CS20104400176

注册编号/执业印章号：4401579-CS004

注册专业：不分专业

有效期：2026年06月30日

深圳市社会保险历年参保缴费明细表（个人）

姓名：周亿勋
参保单位名称：深圳市北林苑景观及建筑规划设计院有限公司

社保电脑号：604478905
单位编号：60009930

身份证号码：362137197509131630
计算单位：元

页码：1

缴费年	月	单位编号	养老保险			医疗保险			生育			工伤保险		失业保险		
			基数	单位交	个人交	险种	基数	单位交	个人交	险种	基数	单位交	基数	单位交	基数	单位交
2024	08	60009930	25561.0	4089.76	2044.88	1	25561	1278.05	511.22	1	25561	127.81	25561	102.24	25561	204.49
2024	09	60009930	25561.0	4089.76	2044.88	1	25561	1278.05	511.22	1	25561	127.81	25561	102.24	25561	204.49
2024	10	60009930	25561.0	4089.76	2044.88	1	25561	1278.05	511.22	1	25561	127.81	25561	102.24	25561	204.49
2024	11	60009930	25561.0	4089.76	2044.88	1	25561	1278.05	511.22	1	25561	127.81	25561	102.24	25561	204.49
2024	12	60009930	25561.0	4089.76	2044.88	1	25561	1278.05	511.22	1	25561	127.81	25561	102.24	25561	204.49
2025	01	60009930	25561.0	4345.37	2044.88	1	25561	1278.05	511.22	1	25561	127.81	25561	102.24	25561	204.49
2025	02	60009930	25561.0	4345.37	2044.88	1	25561	1278.05	511.22	1	25561	127.81	25561	102.24	25561	204.49
2025	03	60009930	25561.0	4345.37	2044.88	1	25561	1278.05	511.22	1	25561	127.81	25561	102.24	25561	204.49
2025	04	60009930	25561.0	4345.37	2044.88	1	25561	1278.05	511.22	1	25561	127.81	25561	102.24	25561	204.49
2025	05	60009930	25561.0	4345.37	2044.88	1	25561	1278.05	511.22	1	25561	127.81	25561	102.24	25561	204.49
2025	06	60009930	25561.0	4345.37	2044.88	1	25561	1278.05	511.22	1	25561	127.81	25561	102.24	25561	204.49
2025	07	60009930	11314.0	1923.38	906.12	1	11314	565.7	226.28	1	11314	56.57	11314	36.26	11314	90.57
2025	08	60009930	11314.0	1923.38	906.12	1	11314	565.7	226.28	1	11314	56.57	11314	36.26	11314	90.57
合计				50867.78	24303.92			15189.95	6075.98			1519.05				607.58

- 备注：
1. 本证明可作为参保人在本单位参加社会保险的证明。向相关部门提供，查验部门可通过登录
网址：<https://sipub.sz.gov.cn/vp/>，输入下列验证码（ 3391ef6ca8be16f5 ）核查，验证码有效期三个月。
 2. 生育保险中的险种“1”为生育保险，“2”为生育医疗。
 3. 医疗险种中的险种“1”为基本医疗保险一档，“2”为基本医疗保险二档，“4”为基本医疗保险三档，“5”为少儿/大学生医保（医疗保险二档），“6”为统筹医疗保险。
 4. 上述“缴费明细”表中带“*”标识为补缴，空行为断缴。
 5. 居民养老保险、少儿/学生医疗保险缴费情况不在本清单中展示。
 6. 如2020年2月至6月的单位缴费部分金额为“0”或者缴费金额减半的，属于按规定减免后实收金额。
 7. 单位编号对应的单位名称：
单位编号
60009930
单位名称
深圳市北林苑景观及建筑规划设计院有限公司



项目团队成员简历表

姓名	陶少军	性别	男	出生年月	1972. 01
学历	专科	专业技术任职资格、注册证书、职称证书		一级注册结构工程师、高工	
毕业学校及专业	沙市职业大学工业与民用建筑专业	毕业时间		1996. 06	
现任职务	专业负责人				
参加工作时间	1996. 06	从事相关工作年限		29 年	

姓名 陶少军
性别 男 民族 汉
出生 1972 年 1 月 27 日
住址 广东省深圳市南山区龙珠
二路38号龙联花园16栋
603
公民身份号码 421002197201271012



中华人民共和国居民身份证

签发机关 深圳市公安局南山分局
有效期限 2019.12.13-长期



普通高等学校
毕业证书

学生 陶少军 性别 男, 一九七三 年
三 月 日生, 于一九九三年 九月
至一九九六 年 六月在本校
工业与民用建筑 专业 三年制专科学习, 修
完教学计划规定的全部课程, 成绩合
格, 准予毕业。



校(院)长: 邵时哲
校 名: 沙市职业大学
一九九六 年 六月 日
学校编号: 579604004

中华人民共和国国家教育委员会印制
No. 00321866



陶少军 于二〇一七 年
十一月，经 深圳市建筑专
业高级专业技术资格第五

评审委员会评审通过，
具备 建筑结构
高级工程师
资格。特发此证

深圳市人力资源和社会保障局
发证单位
二〇一八年五月十六 日

中华人民共和国一级注册结构工程师

注册执业证书

本证书是中华人民共和国一级注册结构工程师的执业凭证，准予持证人在执业范围和注册有效期内执业。

姓 名 陶 少 军

证书编号 S124410760



NO. S0025771

发证日期 2012年10月17日

本证书由中华人民共和国人力资源和社会保障部、住房和城乡建设部批准颁发。它表明持证人通过国家统一组织的考试，取得一级注册结构工程师的执业资格。

This is to certify that the bearer of the Certificate has passed national examination organized by the Chinese government departments and has obtained qualifications for Class 1 Registered Structural Engineer.



Ministry of Human Resources and Social Security
The People's Republic of China



Ministry of Housing and Urban-Rural Development
The People's Republic of China

编号: 0019938
No.:



持证人签名:
Signature of the Bearer

陶少军

管理号: 11034910201560918
File No.:

姓名: 陶少军
Full Name
性别: 男
Sex
出生年月: 1972年01月
Date of Birth
专业类别:
Professional Type
批准日期: 2011年09月
Approval Date

签发单位盖章:

Issued by

签发日期:

Issued on





中华人民共和国住房和城乡建设部 www.mohurd.gov.cn

全国建筑市场监管公共服务平台



建设工程企业

从业人员

建设项目

诚信记录

请输入关键词，例如企业名称、统一社会信用代码

搜索

首页

监管动态

数据服务

信用建设

建筑工人

政策法规

电子证照

问题解答

网站动态

动态核查

首页 > 人员数据 > 人员列表 >

手机查看

陶少军

证件类型	居民身份证	证件号码	421002*****12	性别	男
注册证书所在单位名称	深圳市北林苑景观及建筑规划设计院有限公司				

执业注册信息

个人工程业绩

个人业绩技术指标

不良行为

良好行为

黑名单记录

一级注册结构工程师

注册单位: 深圳市北林苑景观及建筑规划设计院有限公司 证书编号: S124410760

电子证书编号: S20124410760

注册编号/执业印章号: 4401579-S009

注册专业: 不分专业

有效期: 2027年12月31日

姓名: 陶少军 社保电脑号: 616726442 身份证号码: 421002197201271012 页码: 1
参保单位名称: 深圳市北林苑景观及建筑规划设计院有限公司 单位编号: 60009930 计算单位: 元

21073	84.29	21073	168.58
21073	84.29	21073	168.58
21073	84.29	21073	168.58
21073	84.29	21073	168.58
21073	84.29	21073	168.58
8303	33.21	8303	66.42
8303	33.21	8303	66.42
9303	61	9303	1967.7

社保费缴纳清单
证明专用章

1. 本证明可作为参保人在本单位参加社会保险的证明。向相关部门提供, 查验部门可通过登录
网址: <https://sipub.sz.gov.cn/vp/>, 输入下列验证码 (3391e66c88f66121) 核查, 验证码有效期三个月。

6. 如2020年2月至6月的单位缴费部分金额为“0”或者缴费金额减半的,属于按规定减免后实收金额。

武汉市社会保险基金管理局
武汉市社会保险基金管理局
社保费缴纳清单
打印日期: 2025年9月1日
证明专用章

项目团队成员简历表

姓名	何伟	性别	男	出生年月	1966. 12
学历	本科	专业技术任职资格、注册证书、职称证书		注册电气工程师(供配电)、高工	
毕业学校及专业	淮南矿业学院矿业机械专业	毕业时间		1989. 07	
现任职务	专业负责人				
参加工作时间	1989. 07	从事相关工作年限		36 年	



学生 何伟 系江西萍山人，
一九六六年十二月出生。于一九八五
年九月至一九八九年七月在本
院 机电一系 矿业机械专业
四年制本科学习，修业期满，学完
教学计划规定的全部课程，考核及
格，准予毕业。

经审核符合《中华人民共和国
学位条例》规定，授予工学学士学
位。



淮南矿业学院



院长

何伟

一九八九年七月

证书号码： 89458



粤高取证字第 0502001100200 号

何伟 于二〇〇五年
十二月，经 深圳市建筑
工程高级专业技术资格

评审委员会评审通过，
具备 高级工程师
资格。特发此证



发证机关： 广东省人事厅
二〇〇五年 十月 三十日

本证书由中华人民共和国人事部和建设部批准颁发。它表明持证人通过国家统一组织的考试，取得注册电气工程师的执业资格。

This is to certify that the bearer of the Certificate has passed national examination organized by the Chinese government departments and has obtained qualifications for Registered Electrical Engineer.



Ministry of Personnel
The People's Republic of China



编号:
No.: 0010963



持证人签名:
Signature of the Bearer

管理号: 07124420199210628
File No.:

姓名: 何伟
Full Name
性别: 男
Sex
出生年月: 1966年12月
Date of Birth
专业类别: 供配电
Professional Type Distribution
批准日期: 2007年09月23日
Approval Date

签发单位盖章:
Issued by

签发日期: 2008年03月28日
Issued on

中华人民共和国注册电气工程师（供配电）

注册执业证书

本证书是中华人民共和国注册电气工程师（供配电）的执业凭证，准予持证人在执业范围和注册有效期内执业。

姓 名 何 伟

证书编号 DG104400320

中华人民共和国住房和城乡建设部



NO. DG0003348

发证日期 2010年09月30日



中华人民共和国住房和城乡建设部 www.mohurd.gov.cn

全国建筑市场监管公共服务平台



建设工程企业

从业人员

建设项目

诚信记录

请输入关键词，例如企业名称、统一社会信用代码

搜索

首页

监管动态

数据服务

信用建设

建筑工人

政策法规

电子证照

问题解答

网站动态

动态核查

首页 > 人员数据 > 人员列表 >

手机查看

何伟

证件类型	居民身份证	证件号码	340403*****37	性别	男
注册证书所在单位名称	深圳市北林苑景观及建筑规划设计院有限公司				

执业注册信息

个人工程业绩

个人业绩技术指标

不良行为

良好行为

黑名单记录

注册电气工程师（供配电）

注册单位：深圳市北林苑景观及建筑规划设计院有限公司 证书编号：DG104400320

电子证书编号：DG20104400320

注册编号/执业印章号：4401579-DG006

注册专业：不分专业

有效期：2027年06月30日

姓名: 何伟	社保电脑号: 600550430	身份证号码: 340403196612281437	页码: 1
参保单位名称: 深圳市北林苑景观及建筑规划设计院有限公司	单位编号: 60009930		计算单位: 元

[illegible]

1. 本证明可作为参保人在本单位参加社会保险的证明。向相关部门提供, 查验部门可通过登录
网址: <https://sipub.sz.gov.cn/vp/>, 输入下列验证码 (3901e66c8f87c04) 核查, 验证码有效期三个月。

6. 如2020年2月至6月的单位缴费部分金额为“0”或者缴费金额减半的,属于按规定减免后实收金额。

长沙市社会保险基金管理局
社会保险费缴纳清单
打印日期：2023年9月1日
证明专用章

项目团队成员简历表

姓名	章锡龙	性别	男	出生年月	1977. 09
学历	本科	专业技术任职资格、注册证书、职称证书		一级注册建筑师、高工	
毕业学校及专业	武汉理工大学建筑学专业	毕业时间		2000. 06	
现任职务	专业负责人				
参加工作时间	2000. 07	从事相关工作年限		25 年	



普通高等学校
毕业证书



中华人民共和国教育部制

No. 00797005

学生 章锡龙 性别 男，
一九七七年九月八日生，于一九九五年
九月至二零零零年六月在本校
建筑学专业
五年制本科学习，修完教学计划规
定的全部课程，成绩合格，准予毕业。

校(院)长:

周社德

校名: 武汉理工大学

二零零零年九月三十日

学校编号: 1049712000001238



粤高取证字第 0902001100234 号

章锡龙 于二〇〇八年
十一月，经深圳市建筑工程高
级专业技术资格

评审委员会评审通过，
具备建筑高级工程师
资格。特发此证

发证机关: 广东省人事厅
二〇〇九年二月十八日



本证书由中华人民共和国人力资源和社会保障部、住房和城乡建设部批准颁发。它表明持证人通过国家统一组织的考试，取得一级注册建筑师的执业资格。

This is to certify that the bearer of the Certificate has passed national examination organized by the Chinese government departments and has obtained qualifications for Class 1 Registered Architect.



Ministry of Human Resources and Social Security
The People's Republic of China



Ministry of Housing and Urban-Rural Development
The People's Republic of China

编号: 0007697
No.:



持证人签名:
Signature of the Bearer

管理号: 09274992749030175
File No.:

2749030175

姓名: 章锡龙
Full Name

性别: 男
Sex

出生年月: 1977年09月
Date of Birth

专业类别:
Professional Type

批准日期: 2009年05月
Approval Date

签发单位盖章:

Issued by

签发日期: 2010年01月11日
Issued on



使用有效期:2025年02月26日
-2025年05月16日



中华人民共和国一级注册建筑师 注册证书

根据《中华人民共和国注册建筑师条例》的
规定,持证人具备一级注册建筑师执业能力,准
予注册(注册期内有效)。

姓 名:章锡龙

性 别:男

出生日期:1977年09月08日

注册编号:20104410968

聘用单位:深圳市北林苑景观及建筑规划设计院有限公司

注册有效期:2023年05月17日-2025年05月16日



主任



个人签名:

章锡龙

签名日期:

2025.2.26

发证日期:2023年05月17日



中华人民共和国住房和城乡建设部 www.mohurd.gov.cn

全国建筑市场监管公共服务平台



建设工程企业

从业人员

建设项目

诚信记录

请输入关键词，例如企业名称、统一社会信用代码

搜索

首页

监管动态

数据服务

信用建设

建筑工人

政策法规

电子证照

问题解答

网站动态

动态核查

首页 > 人员数据 > 人员列表 >

手机查看

章锡龙

证件类型	居民身份证	证件号码	410303*****38	性别	男
注册证书所在单位名称	深圳市北林苑景观及建筑规划设计院有限公司				

执业注册信息

个人工程业绩

个人业绩技术指标

不良行为

良好行为

黑名单记录

一级注册建筑师

注册单位: 深圳市北林苑景观及建筑规划设计院有限公司 电子证书编号: 20104410968

注册编号/执业印章号: 4401579-010

注册专业: 不分专业

有效期: 2025年05月16日

项目团队成员简历表

姓名	罗奕	性别	女	出生年月	1978.02
学历	本科	专业技术任职资格、注册证书、职称证书		一级注册建筑师、高工	
毕业学校及专业	武汉工业大学建筑学专业	毕业时间		1999.07	
现任职务	专业负责人				
参加工作时间	1999.07	从事相关工作年限		26 年	

姓名 罗 奕
性别 女 民族 汉
出生 1978 年 2 月 10 日
住址 广东省深圳市南山区南海大道2536号现代城梦想家园C座1402
公民身份号码 42010519780210124X



中华人民共和国居民身份证

签发机关 深圳市公安局南山分局
有效期限 2010.12.28-2030.12.28



学生 罗奕 性别 女, 七八年
二月 日生, 于 九九年 九月
至 九九年 七月在本校(院)
建筑学 专业
脱产 学习, 修完 三年制 专科
教学计划规定的全部课程, 成绩合格,
准予毕业。

批准文号: 国家教委(86)教高三字004号
No. 00592597

校(院)长: 李树普
学校(院): 上海大学
九九年 七月 二 日
学校编号: 990297



广东省职称证书

姓名：罗奕

身份证号：42010519780210124X



职称名称：高级工程师

专业：建筑景观设计

级别：副高

取得方式：职称评审

通过时间：2023年05月14日

评审组织：深圳市国土空间规划专业高级职称评审委员会

证书编号：2303001148048

发证单位：深圳市人力资源和社会保障局

发证时间：2023年08月01日



查询网址：<http://www.gdhrss.gov.cn/gdweb/zyjsrc>

中华人民共和国一级注册建筑师

注册证书

根据《中华人民共和国注册建筑师条例》的规定

罗 奕

具备一级注册建筑师执业能力准予注册（注册期内有效）

全国注册建筑师管理委员会

主任



证书编号 194411563

发证日期 2020年01月06日



中华人民共和国住房和城乡建设部 www.mohurd.gov.cn

全国建筑市场监管公共服务平台



建设工程企业

从业人员

建设项目

诚信记录

请输入关键词，例如企业名称、统一社会信用代码

搜索

首页

监管动态

数据服务

信用建设

建筑工人

政策法规

电子证照

问题解答

网站动态

动态核查

首页 > 人员数据 > 人员列表 >

手机查看

罗奕

证件类型	居民身份证	证件号码	420105*****4X	性别	女
注册证书所在单位名称	深圳市北林苑景观及建筑规划设计院有限公司				

执业注册信息

个人工程业绩

个人业绩技术指标

不良行为

良好行为

黑名单记录

一级注册建筑师

注册单位: 深圳市北林苑景观及建筑规划设计院有限公司 电子证书编号: 20194411563

注册编号/执业印章号: 4401579-009

注册专业: 不分专业

有效期至: 2026年03月31日

姓名: 罗奥	社保电脑号: 604183006	身份证号码: 42010519780210124X	页码: 1
参保单位名称: 深圳市北林苑景观及建筑规划设计院有限公司	单位编号: 6000930		计算单位: 元

11

19370	77.48	19370	154.96
19370	77.48	19370	154.96
19370	77.48	19370	154.96
19370	77.48	19370	154.96
19370	77.48	19370	154.96
8976	55.9	8976	71.88
8976	55.9	8976	71.88
924.03		1488.06	

社保费缴纳清单
证明专用章

1. 本证明可作为参保人在本单位参加社会保险的证明。向相关部门提供, 查验部门可通过登录
网址: <https://sipub.sz.gov.cn/vp/>, 输入下列验真码 (3391ef6ca904889m) 核查, 验真码有效期三个月。

6. 如2020年2月至6月的单位缴费部分金额为“0”或者缴费金额减半的,属于按规定减免后实收金额。

武汉市社会保险基金管理局
武汉市社会保险基金管理局
社保费缴纳清单
打印日期: 2025年9月1日
证明专用章

项目团队成员简历表

姓名	汪玉波	性别	男	出生年月	1987.03
学历	本科	专业技术任职资格、注册证书、职称证书		一级注册结构工程师、高工	
毕业学校及专业	宜春学院土木工程专业	毕业时间		2011.07	
现任职务	专业负责人				
参加工作时间	2011.07	从事相关工作年限		14 年	

姓名 汪玉波
性别 男 民族 汉
出生 1987 年 3 月 7 日
住址 广东省深圳市龙岗区百利路6号信义御珑豪园14栋1301
公民身份号码 362201198703075410



 中华人民共和国
居民身份证

签发机关 深圳市公安局龙岗分局
有效期限 2022.07.13-2042.07.13

普通高等学校

毕业证书



学生 汪玉波 性别男，一九八七年三月七日生，于二〇〇七年九月至二〇一一年七月在本校 土木工程 专业 四年制 本科学习，修完教学计划规定的全部课程，成绩合格，准予毕业。

校 名 宜春学院

校（院）长： 杜世

证书编号： 104111201105001980

二〇一一年七月十日

中华人民共和国教育部学历证书查询网址：<http://www.chsi.com.cn>

使用有效期: 2025年07月14日
- 2026年01月10日



中华人民共和国一级注册结构工程师 注册执业证书

本证书是中华人民共和国一级注册结构工程师的执业凭证，准予持证人在执业范围和注册有效期内执业。

姓 名: 汪玉波

性 别: 男

出生日期: 1987年03月07日

注册编号: S20254411309

聘用单位: 深圳市北林苑景观及建筑规划设计院有限公司

注册有效期: 2025年07月10日-2028年07月09日



汪玉波

个人签名:

签名日期:

中华人民共和国
住房和城乡建设部



发证日期: 2025年07月10日

首页 > 人员数据 > 人员列表 >

手机查看

汪玉波

证件类型	居民身份证	证件号码	362201*****10	性别	男
注册证书所在单位名称	深圳市北林苑景观及建筑规划设计院有限公司				

执业注册信息 个人工程业绩 个人业绩技术指标 不良行为 良好行为 黑名单记录

一级注册结构工程师

注册单

深圳市北林苑景观及建筑规划设计院有限公司

证书编号: S254411309

电子证书编号: S20254411309

注册编号/执业印章号: 4401579-S010

位:

司

注册专业: 不分专业

有效期: 2028年07月09日

深圳市社会保险历年参保缴费明细表（个人）

姓名: 汪玉波 社保电脑号: 629883255 身份证号码: 362201198708075410 页码: 1
参保单位名称: 深圳市北林苑景观及建筑规划设计院有限公司 单位编号: 60009930 计算单位: 元

缴费年	月	单位编号	养老保险			医疗保险			生育保险			工伤保险			失业保险		
			基数	单位交	个人交	险种	基数	单位交	个人交	险种	基数	单位交	基数	单位交	基数	单位交	个人交
2025	05	60009930	8000.0	1360.0	640.0	1	8000	400.0	160.0	1	8000	40.0	8000	32.0	8000	64.0	16.0
2025	06	60009930	8000.0	1360.0	640.0	1	8000	400.0	160.0	1	8000	40.0	8000	32.0	8000	64.0	16.0
2025	07	60009930	8000.0	1360.0	640.0	1	8000	400.0	160.0	1	8000	40.0	8000	32.0	8000	64.0	16.0
2025	08	60009930	8000.0	1360.0	640.0	1	8000	400.0	160.0	1	8000	40.0	8000	32.0	8000	64.0	16.0
合计			5440.0	2560.0			1600.0	640.0			160.0		128.0		656.0	64.0	

备注:

1. 本证明可作为参保人在本单位参加社会保险的证明。向相关部门提供, 查验部门可通过登录
网址: <https://sipub.sz.gov.cn/vp/>, 输入下列验证码 (3391ef6ca905b520) 核查, 验证码有效期三个月。
2. 生育保险中的险种“1”为生育保险, “2”为生育医疗。
3. 医疗险种中的险种“1”为基本医疗保险一档, “2”为基本医疗保险二档, “4”为基本医疗保险三档, “5”为少儿/大学生医保(医疗保险二档), “6”为统筹医疗保险。
4. 上述“缴费明细”表中带“*”标识为补缴, 空行为断缴。
5. 居民养老保险、少儿/学生医疗保险缴费情况不在本清单中展示。
6. 如2020年2月至6月的单位缴费部分金额为“0”或者缴费金额减半的, 属于按规定减免后实收金额。
7. 单位编号对应的单位名称:
单位编号 60009930 单位名称 深圳市北林苑景观及建筑规划设计院有限公司



项目团队成员简历表

姓名	赵伟康	性别	男	出生年月	1968. 07
学历	本科	专业技术任职资格、注册证书、职称证书		一级注册造价工程师、高工	
毕业学校及专业	武汉工业大学建筑工程专业	毕业时间		1989. 06	
现任职务	专业负责人				
参加工作时间	1989. 07	从事相关工作年限		36 年	

姓名 赵伟康

性别 男 民族 汉

出生 1968 年 7 月 9 日

住址 广东省深圳市福田区桂花
路福源花园东海苑2204号

公民身份号码 42010619680709487X



 中华人民共和国
居民身份证

签发机关 深圳市公安局福田分局

有效期限 2024.10.22-长期

毕业文凭



学生赵伟康性别男 现年21岁，
系湖南省(市、自治区)双峰县人，
于一九八五年九月至一九八九年六月
在本校建筑工程系工业与民用建筑工程
专业四年制本科修业期满，学完教学
计划的全部课程，考试成绩及格，准予
毕业。经审核符合《中华人民共和国学
位条例》规定，授予工学学士
学位。



校长

袁润亨

一九八九年六月三十日

文凭登记学字第 8905023 号



2004
赵伟康同志于一九九五
年十二月经 深圳市建筑工程技术人员

中级职务评审

委员会评审通过，具备

工 程 师 职务任职资格

格。特发此证。

发证机关： 深圳市职称改革办公室

一九 96 年 5 月 2 日



粤中取证字第 384334 号

中华人民共和国

一级造价工程师

The People's Republic of China

Class1 Cost Engineer

注册证书

Certificate of Registration



姓名: 赵伟康

身份证号码: 42010619680709487X

性别: 男

专业: 土木建筑

聘用单位: 深圳市北林苑景观及建筑规划设计院有限公司

证书编号: 建[造]11164400002264

初始注册日期: 2016 年 02 月 18 日

颁发机关盖章:

发证日期: 2020 年 10 月 14 日



中华人民共和国造价工程师

注册证书

中华人民共和国住房和城乡建设部制



姓名：赵伟康

性别：男

职称：工程师

出生年月：1968年07月09日

聘用单位：深圳市北林苑景观及建筑规划设计院有限公司

证书编号：建[造]16440013299

初始注册日期：2016年02月18日

注册机关盖章：

发证日期：2016年02月26日





中华人民共和国住房和城乡建设部 www.mohurd.gov.cn

全国建筑市场监管公共服务平台



建设工程企业

从业人员

建设项目

诚信记录

请输入关键词，例如企业名称、统一社会信用代码

搜索

首页

监管动态

数据服务

信用建设

建筑工人

政策法规

电子证照

问题解答

网站动态

动态核查

首页 > 人员数据 > 人员列表 >

手机查看

赵伟康

证件类型	居民身份证	证件号码	420106*****7X	性别	男
注册证书所在单位名称	深圳市北林苑景观及建筑规划设计院有限公司				

执业注册信息

个人工程业绩

个人业绩技术指标

不良行为

良好行为

黑名单记录

一级注册造价工程师

注册单位: 深圳市北林苑景观及建筑规划设计院有限公司 证书编号: 建[造]11164400002264

注册编号/执业印章号: B11164400002264

注册专业: 土建

有效期: 2028年12月31日

姓名: 赵伟康	社保电话号: 1192049	身份证号码: 42010619680709487X	页码: 1
参保单位名称: 深圳市北林苑景观及建筑规划设计院有限公司	单位编号: 60009330		计算单位: 元

17147	68.59	17147	137.18
17147	68.59	17147	137.18
17147	68.59	17147	137.18
17147	68.59	17147	137.18
17147	68.59	17147	137.18
9284	74.27	9284	74.27
9284	74.27	9284	74.27

社保费缴纳清单

证明专用章

1. 本证明可作为参保人在本单位参加社会保险的证明。向相关部门提供, 查验部门可通过登录
网址: <https://sipub.sz.gov.cn/vp/>, 输入下列验证码 (3391ef6ca8fba3c9) 核查, 验证码有效期三个月。

2. 生育保险中的险种“1”为生育保险，“2”为生育医疗。
3. 医疗险种中的险种“1”为基本医疗保险一档，“2”为基本医疗保险二档，“4”为基本医疗保险三档，“5”为少儿/大学生医保（医疗保险二档），“6”为统筹医疗保险。
4. 上述“缴费明细”表中带“*”标识为补缴，空行为断缴。
5. 居民养老保险、少儿/学生医疗保险缴费情况不在本清单中展示。
6. 如2020年2月至6月的单位缴费部分金额为“0”或者缴费金额减半的，属于按规定减免后实收金额。
7. 单位编号对应的单位名称：
单位编号
60009930
单位名称
深圳市北林苑景观及建筑规划设计院有限公司



项目团队成员简历表

姓名	王威	性别	男	出生年月	1986. 07
学历	硕士	专业技术任职资格、注册证书、职称证书		高工	
毕业学校及专业	北京林业大学园林植物与观赏园艺专业	毕业时间		2012. 07	
现任职务	专业负责人、所长				
参加工作时间	2012. 07	从事相关工作年限		13 年	





广东省职称证书

姓名: 王威
身份证号: 411524198608218414



职称名称: 高级工程师
专业: 园林
级别: 副高
取得方式: 职称评审
通过时间: 2023年05月12日
评审组织: 深圳市林业专业高级职称评审委员会

证书编号: 2303001121953
发证单位: 深圳市人力资源和社会保障局
发证时间: 2023年07月10日



查询网址: <http://www.gdhrss.gov.cn/gdweb/zyjsrc>

姓名: 王威	社保电脑号: 633019309	身份证号码: 411524196608218414	页码: 1
参保单位名称: 深圳市北林苑景观及建筑规划设计院有限公司	单位编号: 60009930		计算单位: 元

18156	72.62	18156	145.25
18156	72.62	18156	145.25
18156	72.62	18156	145.25
18156	72.62	18156	145.25
18156	72.62	18156	145.25
10335	82.68	10335	82.68
10335	82.68	10335	82.68

社保费缴纳清单
证明专用章

1. 本证明可作为参保人在本单位参加社会保险的证明。向相关部门提供, 查验部门可通过登录
网址: <https://sipub.sz.gov.cn/vp/>, 输入下列验证码 (3901e66cac24bfht) 核查, 验证码有效期三个月。

6. 如2020年2月至6月的单位缴费部分金额为“0”或者缴费金额减半的,属于按规定减免后实收金额。

深圳市社会保险基金管理局
社会保险费缴纳清单
打印日期：2025年9月1日
证明专用章

项目团队成员简历表

姓名	刘轶	性别	女	出生年月	1989.02
学历	硕士	专业技术任职资格、注册证书、职称证书		高工	
毕业学校及专业	北京林业大学风景园林专业	毕业时间		2013.07	
现任职务	专业负责人、所长				
参加工作时间	2013.07	从事相关工作年限		12 年	



北京林业大学

硕士研究生毕业证书



研究生 刘轶 , 性别 女 , 1989 年 02 月
13 日 生, 于 2011 年 09 月 至 2013 年 07 月 在本校
风景园林硕士 专业
学习, 学制 2 年, 修完硕士研究生培养计划规定的全部课程, 成绩
合格, 毕业论文答辩通过, 准予毕业。

校长:

宋维明



证书编号: 100221201302000957

2013 年 7 月 4 日

中国交通建设集团有限公司

China Communications Construction Group



高级专业技术资格证书

QUALIFICATION CERTIFICATE
OF SPECIALITY AND TECHNOLOGY

经中华人民共和国人力资源
和社会保障部授权批准，由中国
交通建设集团有限公司统一印制
本证书。它表明持证人通过颁发
单位专业技术职务任职资格评审
委员会评审，由评审单位颁发，
具有相应的专业技术资格水平。

This certificate is authorized and approved by the
Ministry of Human Resources and Social Security of
the People's Republic of China and is uniformly
printed by China Communications Construction
Group and issued by the Competent Appraising
and Approval Committee, proving the holder has
been appraised and duly approved thereafter by the said
Committee and found to have met the prescribed
professional and technical requirements and thus
have the competence for jobs relating thereto.



姓 名 刘轶
Name

性 别 女
Sex

出生年月 1989.2
Date of Birth

工作单位 中国城乡控股集团
Company Name 有限公司

编 号 4233527
Number

系列名称
Category 工程系列

资格名称
Competent for 高级工程师

专业名称
Speciality 风景园林

评审时间
Date of Appraisal 2023.08.23



APPRAISING AND APPROVAL COMMITTEE FOR
PROFESSIONAL & TECHNICAL COMPETENCE

中国交通建设集团有限公司制发
Designed and Issued by
China Communications Construction Group

项目团队成员简历表

姓名	黄守科	性别	男	出生年月	1988.09
学历	硕士	专业技术任职资格、注册证书、职称证书		高工	
毕业学校及专业	北京林业大学复合农林学专业	毕业时间		2013.07	
现任职务	设计师				
参加工作时间	2013.07	从事相关工作年限		12 年	

姓名 黄守科

性别 男 民族 汉

出生 1988 年 9 月 21 日

住址 广东省深圳市福田区桃花
路鑫瑞科大楼1层

公民身份号码 210881198809212436



 中华人民共和国
居民身份 证

签发机关 深圳市公安局福田分局

有效期限 2018.10.22-2038.10.22

北京林业大学

硕士研究生毕业证书



研究生 黄守科 , 性别 男 , 1988 年 09 月
21 日生, 于 2010 年 09 月至 2013 年 07 月在本校
复合农林学 专业
学习, 学制 3 年, 修完硕士研究生培养计划规定的全部课程, 成绩
合格, 毕业论文答辩通过, 准予毕业。

校长: 宋维明

证书编号: 100221201302000661

2013 年 7 月 1 日



广东省职称证书

姓名：黄守科

身份证号：210881198809212436



职称名称：高级工程师

专业：水土保持

级别：副高

取得方式：职称评审

通过时间：2022年05月24日

评审组织：深圳市水利水电专业高级职称评审委员会

证书编号：2203001075789

发证单位：深圳市人力资源和社会保障局

发证时间：2022年07月06日



查询网址：<http://www.gdhrss.gov.cn/gdweb/zyjsrc>



中国水土保持学会

培训证书



黄守科 同志 于 2021 年 3 月 27 日至 31 日，参加中国水土保持学会举办的“第一期生产建设项目水土保持方案编制技术人员”培训（总计 40 学时），成绩合格。

特发此证。

编号：SBFA20210454



姓名: 黄守科	社保电脑号: 636046444	身份证号码: 210881198809212436	页码: 1
参保单位名称: 深圳市北林苑景观及建筑规划设计院有限公司	单位编号: 60009930		计算单位: 元

15989	63.96	15989	127.9
15989	63.96	15989	127.9
15989	63.96	15989	127.9
15989	63.96	15989	127.9
15989	63.96	15989	127.9
7746	61.9	7746	61.9
7746	61.9	7746	61.9

社保费缴纳清单
证明专用章

1. 本证明可作为参保人在本单位参加社会保险的证明。向相关部门提供, 查验部门可通过登录
网址: <https://sipub.sz.gov.cn/vp/>, 输入下列验证码 (3391e66ca8b44701) 核查, 验证码有效期三个月。

6. 如2020年2月至6月的单位缴费部分金额为“0”或者缴费金额减半的,属于按规定减免后实收金额。

武汉市社会保险基金管理局
社会保险费缴纳清单
证明专用章
打印日期：2025年9月1日

项目团队成员简历表

姓名	郝亚群	性别	女	出生年月	1992. 10
学历	硕士	专业技术任职资格、注册证书、职称证书		工程师	
毕业学校及专业	福建师范大学水土保持与荒漠化防治专业	毕业时间		2018. 06	
现任职务	设计师				
参加工作时间	2018. 06	从事相关工作年限		7 年	

姓名 郝亚群

性别 女 民族 汉

出生 1992 年 10 月 16 日

住址 广东省深圳市龙岗区龙岗
路深房尚林花园5栋C座
1602

公民身份号码 142427199210161220



中华人民共和国
居民身份证

签发机关 深圳市公安局龙岗分局

有效期限 2021.03.12-2041.03.12



福建師範大學
FUJIAN NORMAL UNIVERSITY

硕士学位证书



郝亚群，女，1992年10月16日生，在我校完成了
水土保持与荒漠化防治 专业硕士学位培养计划。
经福建师范大学学位评定委员会审议，授予其
农学 硕士学位。

校长:

王长军

证书编号: 1039432018100836

二〇一八年 六月 十四日



广东省职称证书

姓名：郝亚群

身份证号：142427199210161220



职称名称：工程师

专业：水土保持

级别：中级

取得方式：考核认定

通过时间：2022年05月25日

评审组织：深圳市水利水电专业高级职称评审委员会

证书编号：2203003075801

发证单位：深圳市人力资源和社会保障局

发证时间：2022年07月06日

查询网址：<http://www.gdhrss.gov.cn/gdweb/zyjsrc>

 广东省水土保持学会

培训证书



郝亚群同志于2021年5月25日至2021年5月27日在广州参加广东省水土保持学会举办的“2021年第一期生产建设项目水土保持方案编制技术人员”培训（计24学时），成绩合格。

特发此证。

编号：GDSSWC2021010176



深圳市社会保险历年参保缴费明细表（个人）

姓名：郝亚群 社保电脑号：806368805 身份证号码：142427199210161220 页码：1
 参保单位名称：深圳市北林苑景观及建筑规划设计院有限公司 单位编号：60009930 计算单位：元

缴费年	月	单位编号	养老保险			医疗保险			生育			工伤保险		失业保险			
			基数	单位交	个人交	险种	基数	单位交	个人交	险种	基数	单位交	基数	单位交	基数	单位交	个人交
2024	08	60009930	11137.0	1781.92	890.96	1	11137	556.85	222.74	1	11137	55.69	11137	44.55	11137	89.1	22.27
2024	09	60009930	11137.0	1781.92	890.96	1	11137	556.85	222.74	1	11137	55.69	11137	44.55	11137	89.1	22.27
2024	10	60009930	11137.0	1781.92	890.96	1	11137	556.85	222.74	1	11137	55.69	11137	44.55	11137	89.1	22.27
2024	11	60009930	11137.0	1781.92	890.96	1	11137	556.85	222.74	1	11137	55.69	11137	44.55	11137	89.1	22.27
2024	12	60009930	11137.0	1781.92	890.96	1	11137	556.85	222.74	1	11137	55.69	11137	44.55	11137	89.1	22.27
2025	01	60009930	11137.0	1898.29	890.96	1	11137	556.85	222.74	1	11137	55.69	11137	44.55	11137	89.1	22.27
2025	02	60009930	11137.0	1898.29	890.96	1	11137	556.85	222.74	1	11137	55.69	11137	44.55	11137	89.1	22.27
2025	03	60009930	11137.0	1898.29	890.96	1	11137	556.85	222.74	1	11137	55.69	11137	44.55	11137	89.1	22.27
2025	04	60009930	11137.0	1898.29	890.96	1	11137	556.85	222.74	1	11137	55.69	11137	44.55	11137	89.1	22.27
2025	05	60009930	11137.0	1898.29	890.96	1	11137	556.85	222.74	1	11137	55.69	11137	44.55	11137	89.1	22.27
2025	06	60009930	11137.0	1898.29	890.96	1	11137	556.85	222.74	1	11137	55.69	11137	44.55	11137	89.1	22.27
2025	07	60009930	7072.0	1202.24	565.76	1	7072	353.6	141.44	1	7072	35.36	7072	28.29	7072	56.68	4.14
2025	08	60009930	7072.0	1202.24	565.76	1	7072	353.6	141.44	1	7072	35.36	7072	28.29	7072	56.68	4.14
合计				22673.82	10932.08			6832.55	2733.02			683.31			1093.25		273.25

- 备注：
1. 本证明可作为参保人在本单位参加社会保险的证明。向相关部门提供，查验部门可通过登录
 网址：<https://sipub.sz.gov.cn/vp/>，输入下列验证码（ 3391ef6ca8bbfc16 ）核查，验证码有效期三个月。
 2. 生育保险中的险种“1”为生育保险，“2”为生育医疗。
 3. 医疗险种中的险种“1”为基本医疗保险一档，“2”为基本医疗保险二档，“4”为基本医疗保险三档，“5”为少儿/大学生医保（医疗保险二档），“6”为统筹医疗保险。
 4. 上述“缴费明细”表中带“*”标识为补缴，空行为断缴。
 5. 居民养老保险、少儿/学生医疗保险缴费情况不在本清单中展示。
 6. 如2020年2月至6月的单位缴费部分金额为“0”或者缴费金额减半的，属于按规定减免后实收金额。
 7. 单位编号对应的单位名称：
 单位编号
 60009930 单位名称
 深圳市北林苑景观及建筑规划设计院有限公司



项目团队成员简历表

姓名	吴丽春	性别	女	出生年月	1998.04
学历	本科	专业技术任职资格、注册证书、职称证书		初级	
毕业学校及专业	南昌工程学院水土保持与荒漠化防治专业	毕业时间		2020.06	
现任职务	设计师				
参加工作时间	2020.07	从事相关工作年限		5 年	



领取本证书即表示同意本证书背面条款



中国水土保持学会 培训证书



吴丽春 同志 于 2024年 3 月 27日至 3 月 31日参加
中国水土保持学会举办的“生产建设项目水土保持方案编制技
术人员”培训(计 36 学时), 成绩合格。

特发此证

编号: SBFA20240529



项目团队成员简历表

姓名	黑生林	性别	男	出生年月	2002. 01
学历	本科	专业技术任职资格、注册证书、职称证书		初级	
毕业学校及专业	西北农林科技大学水土保持与荒漠化防治专业	毕业时间		2024. 06	
现任职务	设计师				
参加工作时间	2024. 07	从事相关工作年限		1 年	



深圳市社会保险历年参保缴费明细表（个人）

姓名：黑生林
参保单位名称：深圳市北林苑景观及建筑规划设计院有限公司

社保电脑号：815842755
单位编号：60009930

身份证号码：64222120020101379X
计算单位：元

缴费年	月	单位编号	养老保险			医疗保险			生育			工伤保险		失业保险		
			基数	单位交	个人交	险种	基数	单位交	个人交	险种	基数	单位交	基数	单位交	基数	单位交
2024	08	60009930	7000.0	1050.0	560.0	2	7000	105.0	35.0	1	7000	35.0	7000	28.0	7000	56.0
2024	09	60009930	7000.0	1050.0	560.0	2	7000	105.0	35.0	1	7000	35.0	7000	28.0	7000	56.0
2024	10	60009930	7000.0	1050.0	560.0	2	7000	105.0	35.0	1	7000	35.0	7000	28.0	7000	56.0
2024	11	60009930	7000.0	1050.0	560.0	2	7000	105.0	35.0	1	7000	35.0	7000	28.0	7000	56.0
2024	12	60009930	7000.0	1050.0	560.0	2	7000	105.0	35.0	1	7000	35.0	7000	28.0	7000	56.0
2025	01	60009930	7000.0	1120.0	560.0	2	7000	105.0	35.0	1	7000	35.0	7000	28.0	7000	56.0
2025	02	60009930	7000.0	1120.0	560.0	2	7000	105.0	35.0	1	7000	35.0	7000	28.0	7000	56.0
2025	03	60009930	7000.0	1120.0	560.0	2	7000	105.0	35.0	1	7000	35.0	7000	28.0	7000	56.0
2025	04	60009930	7000.0	1120.0	560.0	2	7000	105.0	35.0	1	7000	35.0	7000	28.0	7000	56.0
2025	05	60009930	7000.0	1120.0	560.0	2	7000	105.0	35.0	1	7000	35.0	7000	28.0	7000	56.0
2025	06	60009930	7000.0	1120.0	560.0	2	7000	105.0	35.0	1	7000	35.0	7000	28.0	7000	56.0
2025	07	60009930	6136.0	981.76	490.88	2	6733	101.0	33.67	1	6733	33.67	6136	24.54	6136	49.09
2025	08	60009930	6136.0	981.76	490.88	2	6733	101.0	33.67	1	6733	33.67	6136	24.54	6136	49.09
合计				13963.52	7141.76			1357.0	452.34			452.34			174.18	178.54

备注：

- 本证明可作为参保人在本单位参加社会保险的证明。向相关部门提供，查验部门可通过登录网址：<https://sipub.sz.gov.cn/vp/>，输入下列验证码（ 3391ef6cac26c1f9 ）核查，验证码有效期三个月。
- 生育保险中的险种“1”为生育保险，“2”为生育医疗。
- 医疗险种中的险种“1”为基本医疗保险一档，“2”为基本医疗保险二档，“4”为基本医疗保险三档，“5”为少儿/大学生医保（医疗保险二档），“6”为统筹医疗保险。
- 上述“缴费明细”表中带“*”标识为补缴，空行为断缴。
- 居民养老保险、少儿/学生医疗保险缴费情况不在本清单中展示。
- 如2020年2月至6月的单位缴费部分金额为“0”或者缴费金额减半的，属于按规定减免后实收金额。
- 单位编号对应的单位名称：
单位编号
60009930
单位名称
深圳市北林苑景观及建筑规划设计院有限公司



4、履约评价情况

深圳市眼科医院二期工程水土保持方案设计公司履约评价

编号：最终-012

合同最终履约评价报告通用版（最终评价）

项目名称	深圳市眼科医院二期工程		
合同名称	深圳市眼科医院二期工程水土保持方案设计公司		
合同金额	8.70 万元	合同类别	0308 水保合同
履约单位	深圳市北林苑景观及建筑规划设计院有限公司		
履约单位项目负责人	黄守科 (变更记录:)		
合同履约起止时间		2021 年 11 月 17 日至 2023 年 5 月 1 日	
项目组召开履约评价会议时间		2023 年 7 月 6 日	
<input type="checkbox"/> 前期部门 <input type="checkbox"/> 项目组 评价得分	得分: 85 分; 评价等级: <input type="checkbox"/> 优 <input checked="" type="checkbox"/> 良 <input type="checkbox"/> 中 <input type="checkbox"/> 合格 <input type="checkbox"/> 不合格		
综合评价意见	1.在合同履约期间能够及时完成设计工作,及时提交相关设计资料等成果文件;2.积极配合建设单位工作,对现场存在的问题及时协调处理。		
评价人员	毕铭月、史伟民、郝磊、简慧娴、杨冰峰		
履约评价结果	履约单位联系人: 黄守科 ; 联系电话: 18520866574		
反馈情况	<input type="checkbox"/> 已将履约评价报告发放履约单位		
履约单位反映情况	如履约单位认为评价结果不公正,可在收到本报告后的5个工作日内,书面向我署纪检监察室的工作人员反映情况:深铁置业大厦1116室,电话:88109026,邮箱:jjjcs@szwb.sz.gov.cn		

(备注: 1、含项目组所有成员或前期处项目参与人员,项目组如未召开履约评价会议的,项目组成员可拒绝签字;
2、优>=90, 90>良>=80, 80>中>=70, 70>合格>=60, 不合格<60;
3、评价期内发生违反《深圳市建筑工务署不良行为记录处理办法》有关廉政问题相关规定情形的,该份合同最终履约评价为不合格,得分为0。)



《2019-2021 年度水土保持方案设计预选框架合同补充协议-前海 04 单元公共空间工程（一期）》设计顾问类供应商履约评价表

附件5 深圳市前海建设投资控股集团有限公司
设计顾问类合同供应商履约评价表

评价类型	<input type="checkbox"/> 季度评价 第 次 <input type="checkbox"/> 阶段评价 第 次 <input checked="" type="checkbox"/> 综合履约评价		评价日期	2022.11.9			
合同名称	2019-2021年度水土保持方案设计预选框架合同补充协议之前海04单元公共空间工程（一期）		合同编号	QHKG-2019-627（002）03			
项目名称	前海04单元公共空间工程（一期）						
履约单位	深圳市北林苑景观及建筑规划设计院有限公司						
评价方面	序号	评价内容	权重	满分	得分	评价部门	备注
人员配备（20%）	1	项目负责人的业务水平、对项目责任心及组织协调能力	10%	10	8	规划设计部	
	2	其他项目人员要求，人员素质水平及服务态度	10%	10	8		
质量控制（45%）	3	是否严格执行规范和技术标准；每存在一处不符合规范和强制性标准的扣1分；图纸和设计文件应表达清晰，不得有歧义或二义性，内容、层次和结构安排合理，否则每项（处）扣1分，扣完为止。	10%	10	9	规划设计部、成本部	
	4	是否积极落实业主方其他（顾问）任务情况，不积极落实的，发生一次扣2分，扣完为止。	10%	10	10		
	5	是否有违反国家规范强制性标准的情况出现，是否有各专业设计矛盾的情况出现，出现一次扣5分，扣完为止。	15%	10	10		
	6	合理化建议是否有针对性、对比性，是否有充分的论证；	10%	10	8		
工作进度（10%）	7	是否按约定时间及时提交各种设计文件与报告，按甲方要求调整时间的配合情况，每超过约定时间一个工作日扣1分，累计扣完为止。	10%	10	9	规划设计部	
配合情况（10%）	8	是否能够及时配合业主、其他设计单位或其他相关部门的工作，每发生一次不配合或不及时沟通协调的情况扣2分，扣完为止。	10%	10	10	规划设计部	
服务会议（10%）	9	是否积极参加业主组织召开的相关会议，缺席一次扣2分，扣完为止。	10%	10	10		
保密工作（2%）	10	委托的业务有保密要求时能够严格保密；出现一次全部扣完	2%	10	10	规划设计部	
诚信情况（3%）	11	有无串通施工、监理等单位弄虚作假的现象，出现一次全部扣完	3%	10	10		
汇总	汇总得分=Σ（分项权重*得分*10）/Σ参与评分项权重		100%	92			
评价等级	（填写 优秀、良好、合格或者不合格）		优秀				
签字	评价小组成员：   						

《2019-2021 年度水土保持方案设计预选框架合同补充协议-前海 19-08-01 地块公共空间工程》设计顾问类供应商履约评价表

附件5 深圳市前海建设投资控股集团有限公司
设计顾问类合同供应商履约评价表

评价类型	<input type="checkbox"/> 季度评价 第 次 <input type="checkbox"/> 阶段评价 第 次 <input checked="" type="checkbox"/> 综合履约评价		评价日期	2022. 11. 10		
合同名称	2019-2021年度水土保持方案设计预选框架合同补充协议之前海19-08-01地块公共空间（公交场站、连廊工程、室外工程）		合同编号	QHKG-2019-627（002）01		
项目名称	前海19-08-01地块公共空间（公交场站、连廊工程、室外工程）					
履约单位	深圳市北林苑景观及建筑规划设计院有限公司					
评价方面	序号	评价内容	权重	满分	得分	评价部门
人员配备（20%）	1	项目负责人的业务水平、对项目责任心及组织协调能力	10%	10	8	规划设计部
	2	其他项目人员要求，人员素质水平及服务态度	10%	10	9	
质量控制（45%）	3	是否严格执行规范和技术标准；每存在一处不符合规范和强制性标准的扣1分；图纸和设计文件应表达清晰，不得有歧义或二义性，内容、层次和结构安排合理，否则每项（处）扣1分，扣完为止。	10%	10	10	规划设计部、成本部
	4	是否积极落实业主方其他（顾问）任务情况，不积极落实的，发生一次扣2分，扣完为止。	10%	10	10	
	5	是否有违反国家规范强制性标准的情况出现，是否有各专业设计矛盾的情况出现，出现一次扣5分，扣完为止。	15%	10	10	
	6	合理化建议是否有针对性、对比性，是否有充分的论证；	10%	10	10	
工作进度（10%）	7	是否按约定时间及时提交各种设计文件与报告，按甲方要求调整时间的配合情况，每超过约定时间一个工作日扣1分，累计扣完为止。	10%	10	6	规划设计部
配合情况（10%）	8	是否能够及时配合业主、其他设计单位或其他相关部门的工作，每发生一次不配合或不及时沟通协调的情况扣2分，扣完为止。	10%	10	8	规划设计部
服务会议（10%）	9	是否积极参加业主组织召开的相关会议，缺席一次扣2分，扣完为止。	10%	10	10	
保密工作（2%）	10	委托的业务有保密要求时能够严格保密；出现一次全部扣完	2%	10	10	规划设计部
诚信情况（3%）	11	有无串通施工、监理等单位弄虚作假的现象，出现一次全部扣完	3%	10	10	
汇总	汇总得分=Σ（分项权重*得分*10）/Σ参与评分项权重		100%	91		
评价等级	（填写 优秀、良好、合格或者不合格）		优秀			
签字	评价小组成员：   					

《2019-2021 年度水土保持方案设计预选框架合同补充协议-前海 19 单元公共空间工程（一期）》设计顾问类供应商履约评价表

附件5 深圳市前海建设投资控股集团有限公司
设计顾问类合同供应商履约评价表

评价类型	<input type="checkbox"/> 季度评价 第 次 <input type="checkbox"/> 阶段评价 第 次 <input checked="" type="checkbox"/> 综合履约评价		评价日期	2022. 11. 8		
合同名称	2019-2021年度水土保持方案设计预选框架合同补充协议之前海19单元公共空间工程（一期）		合同编号	QHKG-2019-627（002）02		
项目名称	前海19单元公共空间工程（一期）					
履约单位	深圳市北林苑景观及建筑规划设计院有限公司					
评价方面	序号	评价内容	权重	满分	得分	评价部门
人员配备（20%）	1	项目负责人的业务水平、对项目责任心及组织协调能力	10%	10	9	规划设计部
	2	其他项目人员要求，人员素质水平及服务态度	10%	10	9	
质量控制（45%）	3	是否严格执行规范和技术标准；每存在一处不符合规范和强制性标准的扣1分；图纸和设计文件应表达清晰，不得有歧义或二义性，内容、层次和结构安排合理，否则每项（处）扣1分，扣完为止。	10%	10	10	规划设计部、成本部
	4	是否积极落实业主方其他（顾问）任务情况，不积极落实的，发生一次扣2分，扣完为止。	10%	10	10	
	5	是否有违反国家规范强制性标准的情况出现，是否有各专业设计矛盾的情况出现，出现一次扣5分，扣完为止。	15%	10	10	
	6	合理化建议是否有针对性、对比性，是否有充分的论证；	10%	10	10	
工作进度（10%）	7	是否按约定时间及时提交各种设计文件与报告，按甲方要求调整时间的配合情况，每超过约定时间一个工作日扣1分，累计扣完为止。	10%	10	8	规划设计部
配合情况（10%）	8	是否能够及时配合业主、其他设计单位或其他相关部门的工作，每发生一次不配合或未及时沟通协调的情况扣2分，扣完为止。	10%	10	7	规划设计部
服务会议（10%）	9	是否积极参加业主组织召开的相关会议，缺席一次扣2分，扣完为止。	10%	10	8	
保密工作（2%）	10	委托的业务有保密要求时能够严格保密；出现一次全部扣完	2%	10	10	规划设计部
诚信情况（3%）	11	有无串通施工、监理等单位弄虚作假的现象，出现一次全部扣完	3%	10	10	
汇总	汇总得分=Σ（分项权重*得分*10）/Σ参与评分项权重		100%	91		
评价等级	（填写 优秀、良好、合格或者不合格）		优秀			
签字	评价小组成员：  					

5、中小企业声明函（不涉及）

本企业参加（单位名称）的（项目名称）招标投标活动，工程的施工单位全部为符合政策要求的中小企业（或者：服务全部由符合政策要求的中小企业承接）。相关企业（含联合体中的中小企业）的具体情况如下：

XX 企业从业人员 人，营业收入为 万元，资产总额为 万元，根据《关于印发中小企业划型标准规定的通知》（工信部联企业〔2011〕300 号）的划分标准，属于 行业的（中型企业、小型企业、微型企业）。

以上企业不属于大企业的分支机构，不存在控股股东为大企业的情形，也不存在与大企业的负责人为同一人的情形。

本企业对上述声明内容的真实性负责。如有虚假，将依法承担相应责任。

企业名称（盖章）：

日期：

注：从业人员、营业收入、资产总额填报上一年度数据，无上一年度数据的新成立企业可不填报。招标人同等条件下优先选择符合条件的中小企业中标的，投标人属于招标项目所属行业的中小企业且提供声明函后，方可适用该条款。

6、廉政承诺书

根据有关工程建设、廉政建设的规定，为做好工程建设中的党风廉政建
设，保证工程建设高效优质，保证建设资金的安全和有效使用以及投资效益，
深圳市北林苑景观及建筑规划设计院有限公司（以下称承诺人）特向广东深汕
投资控股集团有限公司（以下称招标人）作出如下承诺：

- 一、不向采购相关人员赠送礼金、礼品等财物。
- 二、不为采购相关人员报销或补贴应由员工个人承担的费用。
- 三、不安排采购相关人员参加宴请、娱乐、旅游等活动。
- 四、不为采购相关人员接受他人利益输送创造条件或提供便利。
- 五、不与采购相关人员或其他供应商串通、舞弊，操纵或以其他方式影响
采购结果或谋取利益。
- 六、不伪造、变造或提供虚假资料。
- 七、不采取恶意低价或哄抬价格等行为影响采购工作正常进行。
- 八、无正当理由不对采购程序提出异议或恶意投诉。
- 九、不向采购相关人员探询采购有关信息，编造或者传播虚假信息。
- 十、不泄露采购过程中知悉的有关单位和个人的敏感信息和涉密信息。

承诺人及其工作人员若违反以上承诺，同意按以下方式处理：

- （一）投标文件按无效标处理，没收投标担保；
- （二）相关人员依据有关规定给予党纪、政纪或组织处理；
- （三）给招标人单位造成经济损失的，视损失程度予以赔偿；
- （四）列入招标人诚信黑名单，半年内禁止参与招标人集团公司及下属公
司任何项目的投标；

（五）情节严重的，招标人可建议建设主管部门给予承诺人一至三年内不得进入其主管的建设市场的处罚；

（六）触犯法律的，按法律规定由国家司法机关处理。

本承诺书有效期为签署之日起至该工程项目缺陷责任期满之日止。

若发现相关人员存在违反廉洁纪律问题，承诺人应及时向招标人举报投诉，廉政投诉受理方式：

廉政热线：0755-2210-6037

廉政投诉邮箱：sstkjb@163.com

廉政举报箱：广东省深圳市深汕特别合作区创元路日新楼一楼

来信来访地址：广东省深圳市深汕特别合作区创元路日新楼二楼纪检监察室（邮编：518200）



承诺人：深圳市北林苑景观及建筑规划设计院有限公司（盖章）

法定代表人：_____（签字或盖章）

或其授权的代理人：_____（签字或盖章）

日期：2025 年 09 月 18 日

7、投标人诚信承诺书

致：广东深汕投资控股集团有限公司

我公司郑重承诺，在参与本次深东大道（创智路至新福路）建设工程水土保持监测的投标过程中，所提交的一切资料（包括但不限于企业资质证明、业绩证明、相关人员资质证书及其他相关文件等）均真实、准确、完整、有效。我们承诺没有隐瞒或虚假陈述任何与投标有关的信息。如有需要我们将配合贵公司进行必要的核查和调查，若未按要求配合核查和调查所产生的不良后果由我公司自行承担。

我公司保证在本次投标中无弄虚作假行为，且未与其他投标人、招标人及评标专家串通投标等违规行为。一旦发现我公司所提供的资料存在任何虚假、伪造或隐瞒的情况，愿意承担由此产生的一切法律责任和后果，包括但不限于取消投标资格、取消中标资格、解除合同、已进场的无条件退场、记录不良行为、赔偿招标人的所有损失、接受相关部门的处罚等。

特此声明承诺。

投标人名称（盖章）：深圳市北林苑景观及建筑规划设计院有限公司

法定代表人或授权代表（签字或盖章）

日期：2025 年 09 月 18 日

8、其他（投标人认为应当提供的其他证明材料）