

标段编号：44030520210100004001

深圳市建设工程监理招标投标 文件

标段名称：麒麟小学改扩建项目腾挪校舍监理

投标文件内容：资信标文件

投标人：深圳市振强建设工程有限公司

日期：2025年10月27日

1、履约评价（不评审）

1	履约评价（不评审）	提供近 3 年（从本工程截标之日起倒推）投标人获得建设单位履约评价证明文件（不超过 5 项，若提供超过 5 项，统计时只计取前 5 项）。注：提供相关证明材料扫描件。评价时间以建设单位出具的评价证明文件时间为准。
---	-----------	--

附件 1：履约评价

投标人近 3 年履约评价情况

企业名称	深圳市振强建设工程有限公司	成立日期	2005 年 4 月 18 日
企业法人代表	徐嘉乐	企业性质	民营企业
主要资质证书	房屋建筑工程监理甲级、市政公用工程监理乙级		
履约评价情况	<p>1.工程名称：御景荟都 1 栋(2018-63D-0006 地块)、御景荟都 2 栋(2018-62D-0012 地块) 监理服务 ； 履约评价等级或得分：优秀 ； 评价时间：2024 年 8 月 31 日；评价单位：深圳市百纳投资有限公司</p> <p>2.工程名称： 华利广场施工总承包 ； 履约评价等级或得分：优秀 ； 评价时间：2024 年 10 月 31 日；评价单位：深圳市恒利科创实业有限公司</p> <p>3.工程名称： 福城时代广场工程 ； 履约评价等级或得分：优秀 ； 评价时间：2023 年 06 月 16 日；评价单位：深圳市百年春投资发展有限公司</p> <p>4.工程名称： 罗湖区翠竹街道水贝城市更新单元三期 1-02 地块监理 ； 履约评价等级或得分：优秀 ； 评价时间：2022 年 10 月 27 日；评价单位：深圳市京基房地产股份有限公司</p> <p>5.工程名称： 中山大学附属第八医院（深圳福田）生物治疗技术中心业务用房改造工程；履约评价等级或得分：优秀 ； 评价时间：2023 年 9 月 28 日 ； 评价单位：中山大学附属第八医院（深圳福田）</p>		

注：提供近 3 年（自本工程截标之日起倒推）投标人获得建设单位履约评价证明文件（不超过 5 项，若提供超过 5 项，统计时只计取前 5 项）。

提供相关证明材料扫描件。评价时间以建设单位出具的评价证明文件时间为准。

1、御景荟都1栋（2018-63D-0006 地块）、御景荟都2栋（2018-62D-0012 地块）监理服务

深圳市建设工程承包商履约评价报告书

建设单位名称 (评价单位)	深圳市百纳投资有限公司		评价期限	2022 年 03 月 01 日 至 2024 年 08 月 31 日	
承包商名称	深圳市振强建设工程管理有限公司		承包商资质	工程监理甲级	
法定代表人 及联系方式	徐嘉乐 83694220		项目负责人 及联系方式	刘洪斌 13530606799	
企业地址	深圳市福田区福田街道皇岗路与滨河路交界东南皇城广场大厦 511				
工程名称	御 景 荟 都 1 栋 (2018-63D-006 地块) 、2 栋 (2018-62D-0012 地块)		承包范围	工程监理	
工程地点	龙岗区宝龙街道南约社区 积谷田路和高科西路东南 角		工程合同价	191141.41 万元	
合同开工日期	2022 年 03 月 01 日	合同竣工日期	2024 年 6 月 30 日	合同工期	835 天
实际开工日期	2022 年 03 月 01 日	实际竣工日期	2024 年 7 月 26 日	实际工期	861 天
四、履约评价分项得分					
分 项 内 容				得 分	
机构人员配备				22	
履约质量				45	
进度控制				9	
协调配合与服务				17	
合计				93	
备注:					
监理单位意见 (适用于施工履约评价): <div>(监理单位公章)</div>					
建设单位对该承包商履约表现的总体评价: <div>(建设单位公章)</div>					
评价等级	优秀 <input type="checkbox"/> 良好 <input checked="" type="checkbox"/> 较好 <input type="checkbox"/> 一般 <input type="checkbox"/> 差 <input type="checkbox"/>				

2、华利广场施工总承包

深圳市建设工程承包商竣工履约评价报告书

建设单位名称 (评价单位)	深圳市恒利科创实业有限公司		评价期限	2021 年 8 月 20 日 至 2024 年 10 月 31 日	
承包商名称	深圳市振强建设工程有限公司		承包商资质	房屋建筑工程监理甲级	
法定代表人 及联系方式	徐嘉乐 83694220		项目负责人 及联系方式	贾超峰 15836598279	
企业地址	深圳市福田区福田南路皇城广场大厦 509				
工程名称	华利广场施工总承包		承包范围	工程监理	
工程地点	深圳市福田区梅林街道梅 华路以南、梅中路以西		工程合同价	51200 万元	
合同开工日期	2021 年 8 月	合同竣工日期	2023 年 8 月	合同工期	730 天
实际开工日期	2021 年 8 月	实际竣工日期	2024 年 10 月	实际工期	1168 天
四、履约评价分项得分					
分 项 内 容			总 分	得 分	
1、人员配备			24 分	22	
2、履约质量			48 分	46	
3、进度控制			10 分	9	
4、协调配合与服务			18 分	18	
合计				95	
备注:					
监理单位意见 (适用于施工履约评价):					
建设单位对该承包商履约表现的总体评价:					
<div>(建设单位公章)</div>					
评价等级	优秀 <input checked="" type="checkbox"/> 良好 <input type="checkbox"/> 较好 <input type="checkbox"/> 一般 <input type="checkbox"/> 差 <input type="checkbox"/>				
	90 分以上 80-89 分 70-79 分 60-69 分 59 分以下				

3、福城时代广场工程

深圳市建设工程承包商竣工履约评价报告书

建设单位名称 (评价单位)	深圳市百年春投资发展有限公司		评价期限	2019年11月20日至2023年6月16日	
承包商名称	深圳市振强建设工程管理有限公司		承包商资质	房屋建筑工程监理甲级	
法定代表人 及联系方式	徐嘉乐 83694220		项目负责人 及联系方式	苏志强 13590154951	
企业地址	深圳市福田区福田南路皇城广场大厦509				
工程名称	福城时代广场工程		承包范围	工程监理	
工程地点	深圳市宝安区新安北临宝民路、南临广深公路		工程合同价	98056万元	
合同开工日期	2019年11月20日	合同竣工日期	2023年11月19日	合同工期	1460天
实际开工日期	2019年11月25日	实际竣工日期	2023年6月16日	实际工期	1299天
四、履约评价分项得分					
分 项 内 容			总 分	得 分	
1、人员配备			24分	22	
2、履约质量			48分	45	
3、进度控制			10分	10	
4、协调配合与服务			18分	18	
合计			100分	95	
备注:					
监理单位意见(适用于施工履约评价):					
建设单位对该承包商履约表现的总体评价:					
优秀 (建设单位公章)					
评价等级	优秀 <input checked="" type="checkbox"/> 良好 <input type="checkbox"/> 较好 <input type="checkbox"/> 一般 <input type="checkbox"/> 差 <input type="checkbox"/> 90分以上 80-89分 70-79分 60-69分 59分以下				

4、罗湖区翠竹街道水贝城市更新单元三期 1-02 地块监理

深圳市建设工程承包商竣工履约评价报告书

建设单位名称 (评价单位)	深圳市京基房地产股份有限公司		评价期限	2018 年 3 月 1 日至 2022 年 10 月 27 日	
承包商名称	深圳市振强建设工程管理有限公司		承包商资质	房屋建筑工程监理甲级	
法定代表人 及联系方式	徐嘉乐 13902432132		项目负责人 及联系方式	钟实民 18676778139	
企业地址	深圳市福田区福田街道皇岗路与滨河路交界东南皇城广场大厦 511、512、513				
工程名称	罗湖区翠竹街道水贝村城市更新单元三期 1-02 地块		承包范围	工程监理	
工程地点	罗湖区翠竹街道水贝一路与水田一街交叉口东南侧		工程合同价	10287900 元	
合同开工日期	2018 年 03 月 01 日	合同竣工日期	2022 年 02 月 28 日	合同工期	1460 天
实际开工日期	2018 年 03 月 03 日	实际竣工日期	2022 年 10 月 27 日	实际工期	1701 天
四、履约评价分项得分					
分项内容		总分	得分		
1、人员配备		24 分	24		
2、履约质量		48 分	42		
3、进度控制		10 分	9		
4、协调配合与服务		18 分	16		
合计		100 分	91		
备注:					
监理单位意见 (适用于施工履约评价)					
建设单位对该承包商履约表现的总体评价:					
 (建设单位公章)					
评价等级	优秀 <input checked="" type="checkbox"/> 良好 <input type="checkbox"/> 较好 <input type="checkbox"/> 一般 <input type="checkbox"/> 差 <input type="checkbox"/> 90 分以上 80-89 分 70-79 分 60-69 分 59 分以下				

5、中山大学附属第八医院（深圳福田）生物治疗技术中心业务用房改造工程

深圳市建设工程承包商竣工履约评价报告书

建设单位名称 (评价单位)	中山大学附属第八医院(深圳福田)		评价期限	2023 年 03 月 20 日 至 2023 年 月 日	
承包商名称	深圳市振强建设工程有限公司		承包商资质	房屋建筑工程监理甲级	
法定代表人 及联系方式	徐嘉乐 83694220		项目负责人 及联系方式	周潮鹏 18926589135	
企业地址	深圳市福田区福田南路皇城广场大厦 509				
工程名称	中山大学附属第八医院 (深圳福田) 生物治疗技 术中心业务用房改造工程		承包范围	工程监理	
工程地点	深圳市福田区		工程合同价	15.297 万元	
合同开工日期	2022 年 10 月	合同竣工日期	2023 年 2 月	合同工期	120 天
实际开工日期	2023 年 03 月	实际竣工日期	2023 年 09 月	实际工期	180 天
四、履约评价分项得分					
分 项 内 容		总 分	得 分		
1、人员配备		24 分	23		
2、履约质量		48 分	47		
3、进度控制		10 分	9		
4、协调配合与服务		18 分	17		
合计			96		
备注:					
监理单位意见 (适用于施工履约评价):					
建设单位对该承包商履约表现的总体评价:					
非常优秀 (建设单位公章)					
评价等级	优秀 <input checked="" type="checkbox"/> 良好 <input type="checkbox"/> 较好 <input type="checkbox"/> 一般 <input type="checkbox"/> 差 <input type="checkbox"/> 90 分以上 80-89 分 70-79 分 60-69 分 59 分以下				

2、企业业绩（不评审）

2	企业业绩（不评审）	投标人近 3 年（从本工程截标之日起倒推，以合同签订时间为准）投标人自认为最具代表性的类似监理业绩。 注：提供合同关键页（须体现项目名称、合同范围、合同金额、合同签订时间、合同双方签章），如上述证明材料均未能体现相应业绩指标，则可另行补充由项目建设单位出具的证明材料进行辅证；业绩不超过 5 项，若超过 5 项，统计时只计取前 5 项业绩。
---	-----------	--

附件 2：企业类似业绩

近 3 年企业业绩一览表

1.合同名称梅观创新产业走廊福城观澜产业地块土地整备利益统筹项目（02 地块）工程监理；合同金额：703.2259 万元； 合同签订时间：2024.01.15； 建设单位：深圳市龙华人才安居有限公司
2.合同名称：中山大学附属第八医院（深圳福田）1 号楼及负一层功能改造工程（监理）；合同金额：233.15361 万元； 合同签订时间：2023.02； 建设单位：深圳市福田区建筑工务署
3.合同名称：福田区福田街道福田市场大厦片区更新单元项目工程；合同金额：1265.88 万元； 合同签订时间：2023.11.10； 建设单位：深圳市华丰泰置业有限公司
4.合同名称：深圳市南约百纳商业用地项目（2018-62D-0011 地块）；合同金额：1020.498696 万元； 合同签订时间：2024.7.16； 建设单位：深圳市百纳投资有限公司
5.合同名称：深圳市河套数学与交叉学科研究院建设项目监理；合同金额：29.9584 万元； 合同签订时间：2025.6.19； 建设单位：深圳市福田区建筑工务署

注：投标人近 3 年（从本工程截标之日起倒推，以合同签订时间为准）投标人自认为最具代表性的类似监理业绩。

提供合同关键页（须体现项目名称、合同范围、合同金额、合同签订时间、合同双方签章），如上述证明材料均未能体现相应业绩指标，则可另行补充由项目建设单位出具的证明材料进行辅证；业绩不超过 5 项，若超过 5 项，统计时只计取前 5 项业绩。

梅观创新产业走廊福城观澜产业地块土地整备利益统筹项目（02 地块）工程监理

中标通知书

标段编号：44031020230084001001

标段名称：梅观创新产业走廊福城观澜产业地块土地整备利益
统筹项目02地块工程监理

建设单位：深圳市龙华人才安居有限公司

招标方式：公开招标

中标单位：深圳市振强建设工程有限公司

中标价：703.225950万元

中标工期：按照招标文件执行

项目经理(总监)：钟实民

本工程于 2023-08-18 在深圳公共资源交易中心(深圳交易集团建设工程招标
业务分公司)进行招标， 2023-10-07 完成招标流程。

招标人和中标人应当自中标通知书发出之日起三十日内按照招标文件和中标人的投标文件订
立书面合同。

招标代理机构(盖章)：

法定代表人或其委托代理人

(签字或盖章)：



招标人(盖章)：

法定代表人或其委托代理人

(签字或盖章)：

日期：2023-10-24

查验码：9402190836847729 查验网址：<https://www.szggzy.com/jyfw/list.html?id=jyfwjsgc>

合同编号: LHA-G-2023-MGCX-119

深圳市工程监理合同

(示范文本)

工程名称: 梅观创新产业走廊福城观澜产业地块土地
整备利益统筹项目 02 地块工程监理

工程地点: 深圳市龙华区

委 托 人: 深圳市龙华人才安居有限公司

受 托 人: 深圳市振强建设工程有限公司

2016 年 4 月版

第一部分 协议书

委托人（以下简称“委托人”）：深圳市龙华人才安居有限公司

受托人（以下简称“受托人”）：深圳市振强建设工程有限公司

根据《中华人民共和国民法典》、《中华人民共和国建筑法》、《深圳经济特区建设工程监理条例》及其他有关法律、法规，遵循平等、自愿、公平和诚信的原则，双方就下述工程委托监理事项协商一致，订立本合同。

一、工程概况

1. 工程名称：梅观创新产业走廊福城观澜产业地块土地整备利益统筹项目 02 地块工程监理

2. 工程地点：深圳市龙华区

3. 工程规模：梅观创新产业走廊福城观澜产业地块土地整备利益统筹项目 02 地块位于深圳龙华区景福路与观兴东路交汇处东南侧。02 地块用地面积约 36233.5 平方米，规划容积率 5.8，总建筑面积约 301300 平方米，其中计容建筑面积约 211384 平方米。拟规划建设 7 栋超高层住宅（不超过 150 米）及相关配套工程。本项目基坑支护面积约 35540 平方米，支护周长约 768 米，根据周边场地地形，基坑开挖深度约 12.50~17.80 米。本项目基坑整体拟采用排桩+锚索的支护型式，工程桩拟采用混凝土灌注桩或管桩或天然地基。

4. 工程类别：房屋建筑工程 工程等级：一级

5. 投资性质：国有投资 100%

6. 工程概算投资额： / 万元，招标部分工程概算投资额： / 万元

7. 其它：工程承包范围的最终解释权归委托人。

二、词语含义

协议书中相关词语的含义与通用条件中的定义与解释相同。

三、组成成本合同的文件

1. 协议书；
2. 中标通知书
3. 招标文件；
4. 投标文件；
5. 专用条件；
6. 通用条件；
7. 附录：
附件 1：项目监理单位履约评价表
附件 2：整改复核评分表
附件 3：廉政协议书

附件 4: 保密协议

附件 5: 投标承诺书及工程监理报价表

附件 6: 拟投入监理人员配备情况表

附件 7: 拟投入监理仪器设备情况表

附件 8: 关于规范集团在建项目土石方及桩基础等地下工程按实结算部分计量的通知

附件 9: 关于地下室防水与 PC 构件标准层等样板引路若干注意事项的通知

附件 10: 深圳市人才安居集团有限公司桩基础工程管理与技术标准

附录 A《相关服务的范围和内容》

附录 B《委托人提供的人员、房屋、资料、设备、设施》

本合同签订后, 双方依法签订的补充协议也是本合同文件的组成部分。

四、项目总监

项目总监姓名: 钟实民, 身份证号码: 432301197705261013, 注册号: 11007341。

五、签约酬金

按照第三部分《专用条件》第 5.1 条《酬金计取》的有关规定计取, 本工程所有工程监理与相关服务的签约酬金合计总金额为(大写): 柒佰零叁万贰仟贰佰伍拾玖元伍角
(小写: 7032259.50 元), 不含税金额为: 6634207.08 元, 增值税税金为: 398052.42 元, 增值税税率为: 6.0 %。其中:

服务类型	决策阶段 (万元)	勘察阶段 (万元)	设计阶段 (万元)	施工阶段 (万元)	保修阶段 (万元)	设备监造 (万元)	其他服务 (万元)
工程监理	/	/	/	669.739000	33.486950	/	/
项目管理	/	/	/	/	/	/	/
工程监理与 项目管理一 体化	/	/	/	/	/	/	/

若国家政策导致增值税率发生变化的, 不含税价款保持不变, 合同未执行部分含税价按变化后的税率执行。

六、工作期限

工程监理期限暂定自 2023 年 10 月 8 日起(具体开工时间以甲方下发的书面开工令为准)至 2029 年 5 月 22 日止, 总计 2053 日历天。其中:

1. 决策阶段: 自_____起至_____止, 共_____日历天;
2. 勘察阶段: 自_____起至_____止, 共_____日历天;
3. 设计阶段: 自_____起至_____止, 共_____日历天;
4. 施工阶段: 暂定自 2023 年 10 月 8 日起(具体开工时间以甲方下发的书面开工

令为准)至2027年6月2日止,共1333日历天;

5. 保修阶段:自2027年6月3日起至2029年5月22日止,共720日历天;

6. 设备监造:自____起至____止,共____日历天;

7. 其他服务:自____起至____止,共____日历天。

七、双方承诺

1. 受托人向委托人承诺,按照本合同约定提供监理。

2. 委托人向受托人承诺,按照本合同约定派遣相应的人员,提供房屋、资料、设备,并按本合同约定支付酬金。

八、合同订立

1. 订立时间:2023年11月29日。

2. 订立地点:深圳市。

3. 本合同正本一式贰份,双方各执壹份,副本拾份,委托人执柒份,受托人执叁份,具有同等法律效力。

委托人(盖章):深圳市龙华人才安居有限公司

法定代表人

或其授权代理人(签章):

纳税人识别号:91440300MA5BC34X3K

住所:深圳市龙华区民治街道深圳北站西广场交通枢纽 B1-a 楼一层

开户银行:中国农业银行股份有限公司 深圳凤凰支行

账号:41033100040026345

电话:0755-23336898

邮编:518000

传真:/

电子邮箱:/

委托人(盖章):深圳市龙华人才安居有限公司

受托人(盖章):深圳市振强建设工程管理有限公司

法定代表人

或其授权代理人(签章):

纳税人识别号:914403007741072156

住所:深圳市福田区福田街道皇岗路与滨河路交界东南皇城广场大厦 511、512、513

纳税人识别号:914403007741072156

开户银行:中国建设银行股份有限公司深圳天健世纪支行

账号:44250100010000001243

电话:0755-83694220

邮编:518033

传真:0755-83694677

电子邮箱:

中山大学附属第八医院（深圳福田）1号楼及负一层功能改造工程（监理）



中华人民共和国住房和城乡建设部 www.mohurd.gov.cn

全国建筑市场监管公共服务平台



建设工程企业

从业人员

建设项目

诚信记录

请输入关键词，例如企业名称、统一社会信用代码

搜索

首页

监管动态

数据服务

信用建设

建筑工人

政策法规

电子证照

问题解答

网站动态

首页 > 项目数据 > 项目详情 > 手机查看

中山大学附属第八医院(深圳福田)1号楼及负一层功能改造工程

广东省-深圳市-福田区



项目地址：深南中路3025号

项目编号	4403042101300004	省级项目编号	4403042012039904
建设单位	中山大学附属第八医院（深圳福田）	建设单位统一社会信用代码	45574403-3
项目分类	其他	建设性质	其他
总面积(平方米)	--	总投资(万元)	14271
立项级别	地市级	立项文号	2020-440304-84-01-017342

工程基本信息

招标投标信息

合同登记信息

施工图审查

施工许可

竣工验收

业绩技术指标

详细信息

参与单位及相关负责人

单体信息

项目代码	2020-440304-84-01-017342	项目编号	4403042101300004
项目分类	其他	行政区划	广东省-深圳市-福田区
具体地点	深南中路3025号	经纬度	--
立项文号	2020-440304-84-01-017342	立项级别	地市级
立项批复机关	深圳市发展和改革委员会	立项批复时间	2020-12-03

中标通知书

标段编号: 2020-440304-84-01-017342002001

标段名称: 中山大学附属第八医院(深圳福田)1号楼及负一层功能改造工程(监理)

建设单位: 深圳市福田区建筑工务署

招标方式: 公开招标

中标单位: 深圳市振强建设工程有限公司

中标价: 233.153610万元

中标工期: 1130天

项目经理(总监): 黄达林



本工程于 2022-12-20 在深圳公共资源交易中心(深圳交易集团建设工程招标业务分公司)进行招标, 2023-01-28 完成招标流程。

招标人和中标人应当自中标通知书发出之日起三十日内按照招标文件和中标人的投标文件订立书面合同。

招标代理机构(盖章):
法定代表人或其委托代理人
(签字或盖章):

招标人(盖章):
法定代表人或其委托代理人
(签字或盖章):

日期: 2023-01-29

查验码: 1354979975176768

查验网址: zjj.sz.gov.cn/jsjy

第一部分协议书

委托人（全称）：深圳市福田区建设工程工务署

受托人（全称）：深圳市振强建设工程有限公司

根据《中华人民共和国民法典》、《中华人民共和国建筑法》、《深圳经济特区建设工程监理条例》及其他有关法律、法规，遵循平等、自愿、公平和诚信的原则，双方就下述工程委托监理与相关服务事项协商一致，订立本合同。

一、工程概况

1. 工程名称：中山大学附属第八医院（深圳福田）1号楼及负一层功能改造工程（监理）

2. 工程地点：深圳市福田区

3. 工程规模：建设地点位于中山大学附属第八医院（深圳福田），改造总面积为30105.22平方米，其中1号楼装修改造总面积为27505.22平方米，2号楼负一层停车场的局部区域改造总建筑面积为2600平方米。建设内容为室内空间格局及装饰改造工程、外立面修缮及外立面标识改造工程、通风空调系统改造工程、给水系统改造工程、配电系统改造工程、电梯改造工程、气动物流系统改造工程、智能化改造工程、消防工程、室外零星修缮工程和负一层核医学科建设工程。

4. 工程类别：房屋建筑工程 工程等级：一级

5. 投资性质：政府投资 100%

6. 工程概算投资额：13349 万元 招标部分工程概算投资额：13349 万元

7. 其它：

二、词语含义

协议书中相关词语的含义与通用条件中的定义与解释相同。

三、组成本合同的文件

1. 协议书；
2. 中标通知书（适用于招标工程）或委托书（适用于非招标工程）；
3. 投标文件（适用于招标工程）或监理与相关服务建议书（适用于非招标工程）；
4. 专用条件；

5. 通用条件；

6. 附录：附录 A《相关服务的范围和内容》

附录 B《委托人提供的人员、房屋、资料、设备、设施》

7. 附件：附件 1《监理重要工作项目要求》

附件 2《监理违约行为检查细则》

附件 3《服务类履约评价细则》

本合同签订后，双方依法签订的补充协议也是本合同文件的组成部分。

四、项目负责人（总监）

项目负责人（总监）姓名：黄达林，身份证号码：440724197706142039，
注册号：44015113

五、签约酬金

按照第三部分《专用条件》第 5.1 条《酬金计取》的计取，本工程所有工程监理
与相关服务的签约酬金合计总金额为（大写）：贰佰叁拾叁万壹仟伍佰叁拾陆元壹角
整（¥2331536.1 元整）。其中：

服务类型	决策阶段 （万元）	勘察阶段 （万元）	设计阶段 （万元）	施工阶段 （万元）	保修阶段 （万元）	设备监造 （万元）	其他服务 （万元）
工程监理				222.051 057	11.1025 53		
项目管理							
工程监理与 项目管理一体化							

六、工作期限

工程监理与相关服务期限由施工阶段和保修阶段构成，其中：

1. 施工阶段：

计划开工日期：2023 年 03 月 01 日。（具体以开工令为准，承包人提前入场做施工准备的，以实际入场做施工准备之日为准。）

计划竣工日期：2024 年 04 月 03 日。

合同工期总日历天数 399 天。

2. 保修阶段：从工程实际竣工并完成备案之次日算起 2 年为保修阶段，防水工程保修期为 5 年。

七、双方承诺

1. 受托人向委托人承诺，按照本合同约定提供监理与相关服务。
2. 委托人向受托人承诺，按照本合同约定派遣相应的人员，提供房屋、资料、设备，并按本合同约定支付酬金。

八、合同订立

1. 订立时间：2023 年 2 月 日。
2. 订立地点：深圳市福田区。
3. 本合同正本一式二份，双方各执一份，副本 六 份，委托人持五份，受托人持一份，均具有同等法律效力。

(本页无正文，为合同协议书签署页)

委托人：(盖章)

住所：深圳市福田区深南大道 1006 号深圳国际创新中心 C 座 4 楼

邮编：518000

法定代表人：(签章)

或其授权代理人：(签章)



开户银行：

账号：

电话：

传真：

电子邮箱：

受托人：(盖章)

住所：深圳市福田区福田街道皇岗路与滨河路交界东南皇城广场大厦 511、512、513

邮编：518033

法定代表人：(签章)

或其授权代理人：(签章)



开户银行：中国建设银行股份有限公司深圳天健世纪支行

账号：44250100010000001243

电话：0755-83694220

传真：0755-83694677

电子邮箱：

福田区福田街道福田市场大厦片区更新单元项目工程

2023-68

福田区福田街道福田市场大厦片区城市更新单元项目工程

合同编号: HFT-A26

深圳市工程监理与相关服务合同

工程名称: 福田区福田街道福田市场大厦片区城市更新
单元项目工程

工程地点: 深圳市福田区福华路 144 号

委 托 人: 深圳市华丰泰置业有限公司

受 托 人: 深圳市振强建设工程有限公司

福田区福田街道福田市场大厦片区城市更新单元项目工程

第一部分协议书

委托人（全称）：深圳市华丰泰置业有限公司

受托人（全称）：深圳市振强建设工程有限公司

根据《中华人民共和国民法典》、《中华人民共和国建筑法》、《深圳经济特区建设工程监理条例》及其他有关法律、法规，遵循平等、自愿、公平和诚信的原则，双方就下述工程委托监理与相关服务事项协商一致，订立本合同。

一、工程概况

1. 工程名称：福田区福田街道福田市场大厦片区城市更新单元项目工程

2. 工程地点：福田区福华路 144 号

3. 工程规模：包括地基与基础工程、主体工程、屋面工程、装饰装修工程、建筑电气工程、建筑给排水工程、通风与空调工程、智能建筑工程、建筑节能、电梯等内容；

4. 工程类别：房屋建筑工程 等级：二级

5. 投资性质：自筹资金

6. 工程概算投资额： / 招标部分工程概算投资额：暂按 105000 万元

7. 其它：工程承包范围的最终解释权归委托人。

二、词语含义

协议书中相关词语的含义与通用条件中的定义与解释相同。

三、组成本合同的文件

1. 协议书；
2. 中标通知书（适用于招标工程）或委托书（适用于非招标工程）；
3. 投标文件（适用于招标工程）或监理与相关服务建议书（适用于非招标工程）；

4. 专用条件；

5. 通用条件；

6. 附录：附录 A《相关服务的范围和内容》

附录 B《委托人提供的人员、房屋、资料、设备、设施》

本合同签订后，双方依法签订的补充协议也是本合同文件的组成部分。

四、项目负责人（总监）

项目负责人（总监）姓名：陈文国，身份证号码：43062319720220073X，注册号：44032250

五、签约酬金

按照第三部分《专用条件》第 5.1 条《酬金计取》的计取，本工程所有工程监理与相关服务的签约酬金合计总金额为（大写）：壹仟贰佰陆拾伍万捌仟捌佰元整（¥1265.88 万元）。其中：

服 务 类 型	决策阶段 （万元）	勘察阶段 （万元）	设计阶段 （万元）	施工阶段 （万元）	保修阶段 （万元）	设备监造 （万元）	其他服务 （万元）
工 程 监 理	/	/	/	1205.60	60.28	/	/
项 目 管 理							
工 程 监 理 与 项 目 管 理 体 化							

六、工作期限

本工程监理服务开始日期暂定为 2023 年 12 月 1 日（以委托人书面通知为准），总工期暂定为 36 个月。保修阶段监理时间为竣工验收合格后两年（防水工程五年），保修阶段监理期间，监理人接到委托人通知后安排相关专业监理人员 24 小时内到达现场处理相关保修监理工作，保修阶段监理费用计入监理总价中。

七、双方承诺

1. 监理人向委托人承诺，按照本合同约定提供监理与相关服务。
2. 委托人向监理人承诺，按照本合同约定派遣相应的人员，提供房屋、资料、设备，并按本合同约定支付酬金。

八、合同订立

1. 订立时间：2023 年 11 月 10 日。
2. 订立地点：深圳市福田区
3. 本合同一式六份，甲方执肆份，乙方执贰份。

福田区福田街道福田市场大厦片区城市更新单元项目工程

委托人: 深圳市华丰泰置业有限公司(盖章)

地址: 深圳市福田区福田街道福华路综合楼6层
668房

邮编: ∠

法定代表人或

其委托代理人(签章)

开户银行: 招商银行深圳分行营业部

账号: 7559 2512 8410 818

电话: 0755-83880155

传真: ∠

电子信箱: ∠

受托人: 深圳市振强建设工程有限公司(盖章)

地址: 深圳市福田区福田南路7号皇城广场
511-513室

邮编: 518016

法定代表人或

其委托代理人(签章)

开户银行: 建设银行深圳天健世纪支行

账号: 44250100010000001243

电话: ∠

传真: 0755-83694353

电子信箱: ∠

深圳市南约百纳商业用地项目（2018-62D-0011 地块）

深圳市南约百纳商业用地项目（2018-62D-0011 地块）

监理与相关服务中标通知书

深圳市振强建设工程有限公司：

贵公司参与投标的深圳市南约百纳商业用地项目（2018-62D-0011 地块）监理与相关服务项目经我司招标采购工作小组评定，已经完成全部招标工作程序，确定贵公司在本项目的招标竞投中获得中标权。

贵公司在本项目的中标价为：人民币（大写）壹仟零贰拾万零肆仟玖佰捌拾陆元玖角陆分（¥10,204,986.96元）。

请贵公司接到此中标通知书后，于 15 日内前来我司洽谈合同相关事宜。

招标人（盖章）：深圳市百纳投资有限公司

日期： 年 月 日



深圳市百纳投资有限公司已审核

工程编号: _____

合同编号: 采购-南约项目 202400027

深圳市

深圳市工程监理与相关服务合同

(示范文本)

深圳市百纳投资有限公司已审核

工程名称: 深圳市南约百纳商业用地项目 (2018-62D-0011 地块)

工程地点: 深圳市龙岗区宝龙街道宝荷路与碧新路西北角

委托人: 深圳市百纳投资有限公司

监理人: 深圳市振强建设工程有限公司

深圳市百纳投资有限公司已审核

2012 年 7 月版

深圳市

第一部分 协议书

深圳

委托人(全称): 深圳市百纳投资有限公司

监理人(全称): 深圳市振强建设工程有限公司

根据《中华人民共和国合同法》、《中华人民共和国建筑法》、《深圳经济特区建设工程监理条例》及其他有关法律、法规,遵循平等、自愿、公平和诚信的原则,双方就下述工程委托监理与相关服务事项协商一致,订立本合同。

一、工程概况

1. 工程名称: 深圳市南约百纳商业用地项目(2018-62D-0011 地块)
2. 工程地点: 宝龙街道宝荷路与碧新路西北角
3. 工程规模: 深圳市南约百纳商业用地项目(2018-62D-0011 地块)项目(以下简称本项目),用地规划许可证地块编号为 2018-62D-0011 地块。项目地处深圳市龙岗区宝龙街道宝荷路与碧新路西北角。项目规划总用地面积为 22283.5 平方米。建筑面积为 131097 平方米;计入容积率的总建筑面积不超过 114497 平方米,其中:商业 19200 平方米,办公 95297 平方米;不计入容积率的建筑面积为地下商业 16600 平方米。

4. 工程类别: 一般房屋建筑工程 工程等级: 一级

5. 投资性质: 自筹

6. 工程概算投资额: / 万元 招标部分工程概算投资额: 约 90560 万元

7. 其它:

二、词语含义

协议书中相关词语的含义与通用条件中的定义与解释相同。

三、组成本合同的文件

1. 协议书;
2. 中标通知书(适用于招标工程)或委托书(适用于非招标工程);
3. 投标文件(适用于招标工程)或监理与相关服务建议书(适用于非招标工程);
4. 专用条件;
5. 通用条件;
6. 附录:附录 A《相关服务的范围和内容》

附录 B《委托人提供的人员、房屋、资料、设备、设施》

7. 本合同签订后,双方依法签订的补充协议也是本合同文件的组成部分。

四、工程监理服务范围

1. 房屋建筑工程: 施工阶段、保修阶段

深圳市百纳投资有限公司已审核

深圳

2. 市政公用工程: _____/_____

3. 其他工程: _____/_____

五、工程监理服务期限

1. 施工阶段自 2024 年 9 月 1 日起至 2029 年 8 月 31 日止, 共 60 个月;

2. 保修阶段自 2029 年 9 月 1 日起至 2031 年 8 月 31 日止, 共 24 个月;

六、工程监理服务酬金

按照第三部分《专用条件》第 20 条《酬金计取》的计取, 本工程各阶段监理服务酬金合计总金额为(大写): 壹仟零贰拾万零肆仟玖佰捌拾陆元玖角陆分(¥10,204,986.96 元)。不含税金额¥9,627,346.19 元, 6%税率增值税额¥577,640.77 元。

其中:

1. 施工阶段监理服务酬金为 971.903520 万元;

2. 保修阶段服务酬金为 48.595176 万元;

七、总监理工程师

总监理工程师姓名: 刘洪斌, 身份证号码: 430419197401092772, 注册号: 44019439

八、双方承诺

1. 监理人向委托人承诺, 按照本合同约定提供监理与相关服务。

2. 委托人向监理人承诺, 按照本合同约定提供相应的人员、房屋、资料、设备、设施, 并按本合同约定支付工程监理与相关服务酬金。

九、其他

本合同正本一式二份, 双方各执一份, 副本 捌份, 双方各执 肆份, 均具有同等法律效力。

深圳

业务

深圳市百纳投资有限公司已审核

深圳

深圳市百纳投资有限公司 已审核

委托人：深圳市百纳投资有限公司（盖章）

监理人：

深圳市振强建设工程有限公司

（盖章）

法定代表人或其委托代理人：（签章）

法定代表人或其委托代理人：（签章）

开户银行：

中国建设银行深圳天健世纪支行

账号：

账号：44250100010000001243

住所：

深圳市福田区福田街道皇岗路与滨河路
交界东南皇城广场大厦 511、512、513

邮编：

邮编：518033

电话：

电话：0755-83694220

传真：

传真：

电子邮箱：

电子邮箱：zhenqianggl@163.com

合同订立时间：

2024 年 7 月 16 日

深圳市百纳投资有限公司 已审核

深圳市福田区建筑工务署

中标通知书

项目名称：深圳市河套数学与交叉学科研究院建设项目（监理）

建设单位：深圳市福田区建筑工务署

采购方式：邀请招标

中标单位：深圳市振强建设工程有限公司

中标价：RMB 323244 元

请中标人于本《中标通知书》发出日起 10 个工作日内，按照采购文件确定的事项与采购人签订本项目承发包合同。

采购人(盖章):

项目负责人:

(签字或盖章)



日期: 2025 年 6 月 9 日

工程编号：

合同编号：

正本

深圳市工程监督与相关服务合同

工程名称： 深圳市河套数学与交叉学科研究院建设项目监理

工程地点： 深圳市福田区槟榔道 3 号深港国际科技园 F 栋 6-8 层

委 托 人： 深圳市福田区建筑工务署

受 托 人： 深圳市振强建设工程有限公司

2025 年 6 月

第一部分协议书

委托人（全称）：深圳市福田区建筑工务署

受托人（全称）：深圳市振强建设工程管理有限公司

根据《中华人民共和国民法典》、《中华人民共和国建筑法》、《深圳经济特区建设工程监理条例》及其他有关法律、法规，遵循平等、自愿、公平和诚信的原则，双方就下述工程委托监理与相关服务事项协商一致，订立本合同。

一、工程概况

1.工程名称：深圳市河套数学与交叉学科研究院建设项目监理

2.工程地点：深圳市福田区槟榔道3号深港国际科技园F栋6-8层

3.工程规模：项目总建筑面积约5423平方米，其中各层核心筒部分（建筑面积共计约565平方米）已精装交付，不纳入本次改造范围。项目实际装修改造面积为4858平方米。项目建设内容为室内改造工程和设备购置两项，其中室内改造工程包括拆除工程，隔断、天花、地面、墙面、门窗等改造工程及给排水、强电、弱电、通风空调、消防等安装工程。设备购置包括办公家具、智能化设备。

4.工程类别：房屋建筑工程 工程等级：三级

5.投资性质：政府投资100%

6.工程概算投资额： 招标部分工程概算投资额： 万元

7.其它： /

二、词语含义

协议书中相关词语的含义与通用条件中的定义与解释相同。

三、组成本合同的文件

- 1.协议书；
- 2.中标通知书（适用于招标工程）或委托书（适用于非招标工程）；
- 3.投标文件（适用于招标工程）或监理与相关服务建议书（适用于非招标工程）；
- 4.专用条件；
- 5.通用条件；



6.附录：附录 A《相关服务的范围和内容》

附录 B《委托人提供的人员、房屋、资料、设备、设施》

7.附件：附件 1《监理重要工作项目要求》

附件 2《监理违约行为检查细则》

附件 3《服务类履约评价细则》

本合同签订后，双方依法签订的补充协议也是本合同文件的组成部分。

四、项目负责人（总监）

项目负责人（总监）姓名：黄达林，身份证号码：440724197706142039，注册号：44015113

五、签约酬金

按照第三部分《专用条件》第 5.1 条《酬金计取》的计取，本工程所有工程监理与相关服务的签约酬金合计总金额为（大写）：贰拾玖万玖仟伍佰捌拾肆元整（¥ 29.9584 万元）。其中：

服务类型	决策阶段 (万元)	勘察阶段 (万元)	设计阶段 (万元)	施工阶段 (万元)	保修阶段 (万元)	设备监造 (万元)	其他服务 (万元)
工程监理				28.5318	1.4266		
项目管理							
工程监理与项目管理一体化							

六、工作期限

工程监理与相关服务期限由施工阶段和保修阶段构成，其中：

1.施工阶段：

计划开工日期：2025 年 6 月 15 日。（具体以开工令为准，承包人提前入场做施工准备的，以实际入场做施工准备之日为准。）

计划竣工日期：2025 年 8 月 31 日。

合同工期总日历天数 78 天。

2.保修阶段：从工程实际竣工并完成备案之次日起 2 年为保修阶段，防水工程保修期为



5 年。

七、双方承诺

- 1.受托人向委托人承诺，按照本合同约定提供监理与相关服务。
- 2.委托人向受托人承诺，按照本合同约定派遣相应的人员，提供房屋、资料、设备，并按本合同约定支付酬金。

八、合同订立

- 1.订立时间： 2025 年 06 月 19 日。
- 2.订立地点： 深圳市福田区 。
- 3.本合同正本一式二份，双方各执一份，副本 六 份，委托人持五份，受托人持一份，均具有同等法律效力。



深圳市福田区建筑工务署

SHENZHEN FUTIAN DISTRICT CONSTRUCTION WORKS BUREAU

廉洁 高效 品质 创新

(本页无正文，为合同协议书签署页)

委托人：(盖章)

住所：深圳市福田区深南大道1006号深圳国际创新中心C座4楼

邮编：518033

法定代表人：(签章)

或其授权代理人：(签章)

开户银行：

账号：

电话：

传真：

电子邮箱：

受托人：(盖章)

住所：深圳市福田区福田街道皇岗路与滨河路交界东南皇城广场大厦511、512、513

邮编：518033

法定代表人：(签章)

或其授权代理人：(签章)

开户银行：中国建设银行股份有限公司深圳天健世纪支行

账号：44250100010000001243

电话：0755-83694220

传真：0755-83694220

电子邮箱：zhenqianggl@163.com

3、拟派项目总监业绩情况（不评审）

3	项目总监情况 (不评审)	拟派项目总监近 5 年内（自本工程截标之日起倒推，以竣工验收时间为准）以同等职务承担并已完成的最具代表性的类似监理业绩。 注：1、提供合同关键页（须体现项目名称、合同金额、合同签订时间、合同双方签章）、竣工验收证明等，如上述证明材料均未能体现相应业绩指标及职务证明，则可另行补充由项目建设单位出具的证明材料进行辅证；业绩为竣工业绩，不超过 5 项，若超过 5 项，统计时只计取前 5 项业绩。 2、提供项目总监学历、资格证书（扫描件）。格式详见招标文件第三章。
---	-----------------	--

附件 3：项目总监情况

投标人派任项目总监简历表

姓名	钟实民	性 别	男	年 龄	48
职务	总监理工程师	职 称	高级工程师	学 历	本科
证件类型	注册监理工程师	证件号码	11007341	手机号码	83694220
参加工作时间		1999. 06	从事项目总监年限		13
项目总监 资格证书编号		0097367			
近 5 年项目总监类似业绩					
1.合同名称：罗湖区翠竹街道水贝村城市更新单元三期；合同金额：1503. 0477 万元；竣工时间：2022. 10. 27；建设单位：深圳市京基房地产股份有限公司					
2.合同名称：罗湖区翠竹街道水贝村城市更新单元二期；合同金额：1392. 4575 万元；竣工时间：2022. 4. 13；建设单位：深圳市京基房地产股份有限公司					
3.合同名称：罗湖区翠竹街道水贝村城市更新单元一期；合同金额：1179. 78 万元；竣工时间：2021. 7. 7；建设单位：深圳市京基房地产股份有限公司					
4.合同名称：内衣基地产业配套宿舍项目基坑支护、土石方及桩基础工程监理；合同金额：240. 74 万元；竣工时间：2021. 1. 29；建设单位：深圳市光明人才安居有限公司					
5.合同名称：；合同金额：***万元；竣工时间：**/**/**；建设单位：					

拟派项目总监近 5 年内（自本工程截标之日起倒推，以竣工验收时间为准）以同等职务承担并已完成的最具代表性的类似监理业绩。

注：1、提供合同关键页（须体现项目名称、合同金额、合同签订时间、合同双方签章）、竣工验收

证明等，如上述证明材料均未能体现相应业绩指标及职务证明，则可另行补充由项目建设单位出具的证明材料进行辅证；业绩为竣工业绩，不超过 5 项，若超过 5 项，统计时只计取前 5 项业绩。

2、提供项目总监学历、资格证书（扫描件）。



使用有效期至: 2025年08月08日
2025年02月05日

中华人民共和国监理工程师 注册证书

姓 名 : 钟实民

性 别 : 男

出生日期 : 1977年05月26日

注册编号 : 11007341



注册执业单位 : 深圳市振强建设工程管理有限公司

注册有效期 : 2026年07月31日

注册专业 : 房屋建筑工程
市政公用工程

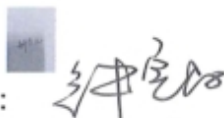

个人签名 :

签名日期 : 2025.8.9



发证日期 : 2023年05月25日



使用有效期: 2025年08月09日
- 2026年02月05日

中华人民共和国监理工程师 注册证书

姓 名 : 钟实民

性 别 : 男

出生日期 : 1977年05月26日

注册编号 : 11007341

注册执业单位 : 深圳市振强建设工程管理有限公司

注册有效期 : 2026年07月31日

注册专业 : 房屋建筑工程
市政公用工程



个人签名 :

签名日期 :



发证日期 : 2023年05月25日

广东省职称证书

姓名：钟实民

身份证号：432301197705261013



职称名称：高级工程师

专业：建筑管理

级别：副高

取得方式：职称评审

通过时间：2023年04月15日

评审组织：深圳市建筑管理专业高级职称评审委员会

证书编号：2303001117208

发证单位：深圳市人力资源和社会保障局

发证时间：2023年07月05日



查询网址：<http://www.gdhrss.gov.cn/gdweb/zyjsrc>

普通高等学校
毕业证书



中华人民共和国教育部制

No. 00415438

学生 钟实民 性别 男

1977年 5月 26日生, 于 1996年

9月至 1999年 6月在本校

建筑材料检验与制品工艺 专业

三年制专科学习, 修完教学计划规定的
的全部课程, 成绩合格, 准予毕业。

校(院)长:

钱树亨

校 名:

湖南建材高等专科学校

1999年 6月 30日

学校编号: 9998313

成人高等教育

毕业证明书



学生钟实民 性别男, 一九七七年五月二十日生, 于二〇一一年一月
至二〇一三年七月在本校 土木工程 专业 函授 形式学习,
修完 2.5 年制 专升本科学习, 修完教学计划规定的全部课程, 成绩合格, 取得毕业
证书(证书号 115275201305070845), 因证书遗失, 兹具毕业证明书为凭。

校

名:

湖南城市学院

校(院)长:

汤放华

证 号: 115275202105 000008

二〇二一年十月九日

查询网址: <http://www.chsi.com.cn>

中华人民共和国教育部监制

深圳市社会保险历年参保缴费明细表（个人）

姓名：钟实民
参保单位名称：深圳市振强建设工程有限公司

社保电脑号：625270039
单位编号：153049

身份证号码：432301197705261013
计算单位：元

页码：1

缴费年	月	单位编号	养老保险			医疗保险				生育			工伤保险		失业保险		
			基数	单位交	个人交	险种	基数	单位交	个人交	险种	基数	单位交	基数	单位交	基数	单位交	个人交
2023	10	153049	2360.0	354.0	188.8	1	6123	367.38	122.46	1	6123	30.62	2360	3.3	2360	16.52	7.08
2023	11	153049	2360.0	354.0	188.8	1	6123	367.38	122.46	1	6123	30.62	2360	3.3	2360	16.52	7.08
2023	12	153049	2360.0	354.0	188.8	1	6123	367.38	122.46	1	6123	30.62	2360	3.3	2360	16.52	7.08
2024	01	153049	3523.0	528.45	281.84	1	6475	323.75	129.5	1	6475	32.38	2360	3.3	2360	18.88	4.72
2024	02	153049	3523.0	528.45	281.84	1	6475	323.75	129.5	1	6475	32.38	2360	3.3	2360	18.88	4.72
2024	03	153049	3523.0	528.45	281.84	1	6475	323.75	129.5	1	6475	32.38	2360	6.61	2360	18.88	4.72
2024	04	153049	3523.0	563.68	281.84	1	6475	323.75	129.5	1	6475	32.38	2360	6.61	2360	18.88	4.72
2024	05	153049	3523.0	563.68	281.84	1	6475	323.75	129.5	1	6475	32.38	2360	6.61	2360	18.88	4.72
2024	06	153049	3523.0	563.68	281.84	1	6475	323.75	129.5	1	6475	32.38	2360	6.61	2360	18.88	4.72
2024	07	153049	4492.0	718.72	359.36	1	6475	323.75	129.5	1	6475	32.38	2360	9.44	2360	18.88	4.72
2024	08	153049	4492.0	718.72	359.36	1	6475	323.75	129.5	1	6475	32.38	2360	9.44	2360	18.88	4.72
2024	09	153049	4492.0	718.72	359.36	1	6475	323.75	129.5	1	6475	32.38	2360	9.44	2360	18.88	4.72
2024	10	153049	4492.0	718.72	359.36	1	6475	323.75	129.5	1	6475	32.38	2360	9.44	2360	18.88	4.72
2024	11	153049	4492.0	718.72	359.36	1	6475	323.75	129.5	1	6475	32.38	2360	9.44	2360	18.88	4.72
2024	12	153049	4492.0	718.72	359.36	1	6475	323.75	129.5	1	6475	32.38	2360	9.44	2360	18.88	4.72
2025	01	153049	4492.0	763.64	359.36	1	6733	336.65	134.66	1	6733	33.67	2360	9.44	2360	18.88	4.72
2025	02	153049	4492.0	763.64	359.36	1	6733	336.65	134.66	1	6733	33.67	2360	9.44	2360	18.88	4.72
2025	03	153049	4492.0	763.64	359.36	1	6733	336.65	134.66	1	6733	33.67	2520	10.08	2520	20.16	5.04
2025	04	153049	4492.0	763.64	359.36	1	6733	336.65	134.66	1	6733	33.67	2520	10.08	2520	20.16	5.04
2025	05	153049	4492.0	763.64	359.36	1	6733	336.65	134.66	1	6733	33.67	2520	10.08	2520	20.16	5.04
2025	06	153049	4492.0	763.64	359.36	1	6733	336.65	134.66	1	6733	33.67	2520	10.08	2520	20.16	5.04
2025	07	153049	4492.0	763.64	359.36	1	6733	336.65	134.66	1	6733	33.67	2520	10.08	2520	20.16	5.04
2025	08	153049	4492.0	763.64	359.36	1	6733	336.65	134.66	1	6733	33.67	2520	10.08	2520	20.16	5.04
2025	09	153049	4492.0	763.64	359.36	1	6733	336.65	134.66	1	6733	33.67	2520	10.08	2520	20.16	5.04
合计			15523.47	7647.84				8016.99	3133.32			783.45				122.6	

备注：

1. 本证明可作为参保人在本单位参加社会保险的证明。向相关部门提供，查验部门可通过登录
网址：<https://sipub.sz.gov.cn/vp/>，输入下列验真码（ 3391f10e95149b7u ）核查，验真码有效期三个月。
2. 生育保险中的险种“1”为生育保险，“2”为生育医疗。
3. 医疗险种中的险种“1”为基本医疗保险一档，“2”为基本医疗保险二档，“4”为基本医疗保险三档，“5”为少儿/大学生医保（医疗保险二档），
“6”为统筹医疗保险。
4. 上述“缴费明细”表中带“*”标识为补缴，空行为断缴。
5. 居民养老保险、少儿/学生医疗保险缴费情况不在本清单中展示。
6. 如2020年2月至6月的单位缴费部分金额为“0”或者缴费金额减半的，属于按规定减免后实收金额。
7. 单位编号对应的单位名称：
单位编号
153049
单位名称
深圳市振强建设工程有限公司



(1) 罗湖区翠竹街道水贝村城市更新单元三期



中华人民共和国住房和城乡建设部 www.mohurd.gov.cn

全国建筑市场监管公共服务平台



建设工程企业 从业人员 建设项目 诚信记录

请输入关键词, 例如企业名称、统一社会信用代码

搜索

首页 监管动态 数据服务 信用建设 建筑工人 政策法规 电子证照 问题解答 网站动态 动态核查

首页 > 项目数据 > 项目详情 >

手机查看 

水贝村城市更新项目三期 广东省-深圳市-罗湖区

项目编号	4403032001150001	省级项目编号	4403032001149901
建设单位	深圳市京基房地产股份有限公司	建设单位统一社会信用代码	19230332-2
项目分类	其他	建设性质	其他
总面积 (平方米)	--	总投资 (万元)	1850000000
立项级别	地市级	立项文号	2020-440303-70-03-010193



项目地址: 水贝村

工程基本信息 招标投标信息 合同登记信息 施工图审查 施工许可 竣工验收 业绩技术指标

详细信息

参与单位及相关负责人

单体信息

企业承担角色	企业名称	企业统一社会信用代码	负责人姓名	负责人证件号
其他	深圳市大正建设工程咨询有限公司	91440300772711953B	方尤	440301*****14
监理企业	深圳市振强建设工程有限公司	914403007741072156	钟实民	432301*****13

施工许可详情

项目名称	水贝村城市更新项目三期		
工程名称	罗湖区翠竹街道水贝村城市更新单元三期1-02地块		
施工许可证编号	4403032001150001-SX-001	省级施工许可证编号	440303202011130199
项目代码	--	项目编号	4403032001150001
建设用地规划许可证编号	--	建设工程规划许可证编号	--
中标通知书编号	--	施工图审查合格书编号	--
合同工期 (天)	1460	数据等级	B
项目经理	周刚	所属单位	中国华西企业有限公司
总监理工程师	钟实民	所属单位	深圳市振强建设工程有限公司
合同金额 (万元)	74350.82	面积 (平方米)	256497.44

关闭

工程编号：2020-34
合同编号：采购-水贝项
目 20180018

深圳市工程监理与相关服务合同

(示范文本)

工程名称：罗湖区翠竹街道水贝村城市更新单元三期
工程地点：深圳市罗湖区翠竹街道水贝村社区
委 托 人：深圳市京基房地产股份有限公司
监 理 人：深圳市振强建设工程有限公司

2012 年 7 月版

第一部分 协议书

委托人（全称）：深圳市京基房地产股份有限公司

监理人（全称）：深圳市振强建设工程有限公司

根据《中华人民共和国合同法》、《中华人民共和国建筑法》、《深圳经济特区建设工程监理条例》及其他有关法律、法规，遵循平等、自愿、公平和诚信的原则，双方就下述工程委托监理与相关服务事项协商一致，订立本合同。

一、工程概况

1. 工程名称：罗湖区翠竹街道水贝村城市更新单元三期
2. 工程地点：深圳市罗湖区翠竹街道水贝村社区。
3. 工程规模：本项目总建筑面积约为 248500 m²，其中地上计容积率面积约为 188500 m²，地下面积约为 60000 m²。地上部分由 1 栋 230m 超高层办公楼、2 栋主体高度 180m 超高层住宅，地上 4 层商业、地下四层（地下一层商业及三层地下车库）组成，为集合住宅、商业、公共配套于一体的大型综合体。
4. 工程类别：一般房屋建筑工程 工程等级：一级
5. 投资性质：自筹
6. 工程概算投资额：114287 万元 招标部分工程概算投资额：103897.27 万元
7. 其它：

二、词语含义

协议书中相关词语的含义与通用条件中的定义与解释相同。

三、组成本合同的文件

1. 协议书；
2. 中标通知书（适用于招标工程）或委托书（适用于非招标工程）；
3. 投标文件（适用于招标工程）或监理与相关服务建议书（适用于非招标工程）；
4. 专用条件；
5. 通用条件；
6. 附录：附录 A《相关服务的范围和内容》
附录 B《委托人提供的人员、房屋、资料、设备、设施》
7. 本合同签订后，双方依法签订的补充协议也是本合同文件的组成部分。

四、工程监理服务范围

1. 房屋建筑工程：施工阶段、保修阶段
2. 市政公用工程：/
3. 其他工程：/

五、工程监理服务期限

1. 施工阶段自 2018 年 3 月 1 日起至 2022 年 2 月 28 日止，共 1461 日历天；
2. 保修阶段自 2022 年 3 月 1 日起至 2024 年 2 月 29 日止，共 731 日历天；
3. 设备采购建造自 / 年 / 月 / 日起至 / 年 / 月 / 日止，共 / 日历天；
4. 勘察阶段自 / 年 / 月 / 日起至 / 年 / 月 / 日止，共 / 日历天；
5. 设计阶段自 / 年 / 月 / 日起至 / 年 / 月 / 日止，共 / 日历天；
6. 其他服务自 / 年 / 月 / 日起至 / 年 / 月 / 日止，共 / 日历天。

六、工程监理服务酬金

按照第三部分《专用条件》第 20 条《酬金计取》的计取，本工程各阶段监理服务酬金合计总金额为（大写）：1503.0477 万元（¥ 壹仟伍佰零叁万肆仟柒拾柒元）。其中：

1. 施工阶段监理服务酬金为 1431.474 万元；
2. 保修阶段服务酬金为 71.5737 万元；
3. 设备采购建造服务酬金为 / 万元；
4. 勘察阶段服务酬金为 / 万元；
5. 设计阶段服务酬金为 / 万元；
6. 其他服务服务酬金为 / 万元。

七、总监理工程师

总监理工程师姓名：钟实民，身份证号码：432301197705261013，注册号：11007341

八、双方承诺

1. 监理人向委托人承诺，按照本合同约定提供监理与相关服务。
2. 委托人向监理人承诺，按照本合同约定提供相应的人员、房屋、资料、设备、设施，并按本合同约定支付工程监理与相关服务酬金。

九、其他

本合同正本一式二份，双方各执一份，副本 捌 份，双方各执 肆 份，均具有同等法律效力。

委托人: 深圳市京基房地产股份有限公司 (盖章)

法定代表人或其委托代理人: (签章)

开户银行: 企业电话: 0755-82181338

账号: 企业地址: 深圳市罗湖区深南东路

住所: 440303002700

邮编: 440303002700

电话: 440303002700

传真: 440303002700

电子邮箱: 440303002700

合同订立时间: 440303002700

监理人: 深圳市振强建设工程管理有限公司 (盖章)

法定代表人或其委托代理人: (签章)

开户银行: 建德施礼深圳天健世纪支行

账号: 44250100010000001243

住所: 0755-83694253

邮编: 518026

电话: 0755-83694253

传真: 0755-83694353

电子邮箱: 0755-83694353

2018年2月15日

单位（子单位）工程竣工验收报告

GD-E1-914 0 0 1

工程名称： 罗湖区翠竹街道水贝村城市更新单元
三期1-02地块

验收日期： 2022.10.27

建设单位(盖章)： 深圳市京基房地产股份有限公司



单位（子单位）竣工验收报告的填写说明

GD-E1-914/1001

- 1. 工程竣工验收报告由建设单位负责填写，向备案机关提交。
- 2. 填写要求内容真实，语言简练，字迹清楚。
- 3. 工程竣工验收报告一式七份，建设单位、监理单位、勘察单位、设计单位、施工单位监督站、备案机关各持一份。



一、工程概况

GD-E1-914/2001

工程名称	罗湖区翠竹街道水贝村城市更新单元三期1-02地块				
工程地点	文锦北路与水贝二路交汇处东南侧	建筑面积	256497.44m²	工程造价	74350.82485万元
结构类型	框架	层 数	地上： 53层/1栋1单元、55层/1栋2单元、55层/1栋3单元		
	核心筒		地下： 4 层		
施工许可证号	2020-1741	监理许可证号			
开工日期	2018年3月1日	验收日期	2022年 月 日		
监督单位	深圳市罗湖区建设工程监管和住房保障中心	监督编号			
建设单位	深圳市京基房地产股份有限公司				
勘察单位	深圳市南华岩土工程有限公司				
设计单位	香港华艺设计顾问（深圳）有限公司				
总包单位	中国华西企业有限公司				
承建单位（土建）	中国华西企业有限公司				
承建单位（设备安装）	中国华西企业有限公司				
承建单位（装修）	深圳市恒浩装饰工程有限公司				
监理单位	深圳市振强建设工程管理有限公司				
施工图审查单位	深圳市大正建设工程咨询有限公司				



GD E1 914 / 2

二、工程竣工验收实施情况

GD-E1-914/3 0 0 1

(一)验收组织

建设单位组织勘察、设计、施工、监理等单位和其他有关专家组成验收组,根据工程特点,下设若干个专业组。

1. 验收组

组长	吴晓权
副组长	周刚、 钟实民
组员	冯楚涛、陈嘉隆、林旭、付军辉、赵泽

2. 专业组

专业组	组长	组员
建筑工程	周刚	付军辉、沈林峰、潘亚、胡华、曾志、朱诗尧
建筑设备安装工程	陈文清	周光辉、谭岗、徐冬建、林永涛
工程质控资料	冯楚涛	黄丽娥、陈紫明、罗梓扬、吴君楠

(二)验收程序

1. 建设单位主持验收会议。
2. 建设、勘察、设计、施工、监理单位介绍工程合同履行情况和在工程建设各个环节执行法律、法规和工程建设强制性标准情况。
3. 审阅建设、勘察、设计、施工、监理单位的工程档案资料。
4. 验收组实地查验工程质量。
5. 专业验收组发表意见，验收组形成工程竣工验收意见并签名。



* GD - E1 - 914 / 3 *

三、工程质量评定

GD-E1-914/4 0 0 1

分部（系统、成套设备）工程名称	验收意见/备注	质量控制资料核查结果统计	主要使用功能和安全性资料核查/实体质量抽查结果统计	观感质量验收抽查结果统计
地基与基础	同意验收	14项,其中: 经审查符合要14项 经核定符合要14项 求	共9项,其中: 资料核查符合要求9项 实体抽查符合要求9项	共5项,其中: 评价为“好”的5项 评价为“一般”的0项
主体结构	同意验收	15项,其中: 经审查符合要15项 经核定符合要15项 求	共8项,其中: 资料核查符合要求8项 实体抽查符合要求8项	共12项,其中: 评价为“好”的12项 评价为“一般”的0项
建筑装饰装修	同意验收	9项,其中: 经审查符合要9项 经核定符合要9项 求	共4项,其中: 资料核查符合要求4项 实体抽查符合要求4项	共6项,其中: 评价为“好”的6项 评价为“一般”的0项
屋面	同意验收	8项,其中: 经审查符合要8项 经核定符合要8项 求	共3项,其中: 资料核查符合要求3项 实体抽查符合要求3项	共8项,其中: 评价为“好”的8项 评价为“一般”的0项
建筑给水、排水及采暖	同意验收	21项,其中: 经审查符合要21项 经核定符合要21项 求	共11项,其中: 资料核查符合要求11项 实体抽查符合要求11项	共14项,其中: 评价为“好”的14项 评价为“一般”的0项
通风与空调	同意验收	17项,其中: 经审查符合要17项 经核定符合要17项 求	共6项,其中: 资料核查符合要求6项 实体抽查符合要求6项	共8项,其中: 评价为“好”的8项 评价为“一般”的8项
建筑电气	同意验收	22项,其中: 经审查符合要22项 经核定符合要22项 求	共7项,其中: 资料核查符合要求7项 实体抽查符合要求7项	共14项,其中: 评价为“好”的14项 评价为“一般”的0项
智能建筑	同意验收	9项,其中: 经审查符合要9项 经核定符合要9项 求	共3项,其中: 资料核查符合要求3项 实体抽查符合要求3项	共10项,其中: 评价为“好”的10项 评价为“一般”的0项
建筑节能	同意验收	24项,其中: 经审查符合要24项 经核定符合要24项 求	共17项,其中: 资料核查符合要求17项 实体抽查符合要求17项	共28项,其中: 评价为“好”的28项 评价为“一般”的0项
电梯	同意验收	15项,其中: 经审查符合要15项 经核定符合要15项 求	共3项,其中: 资料核查符合要求3项 实体抽查符合要求3项	共10项,其中: 评价为“好”的10项 评价为“一般”的0项
		项,其中: 经审查符合要项 经核定符合要项 求	共项,其中: 资料核查符合要求项 实体抽查符合要求项	共项,其中: 评价为“好”的项 评价为“一般”的项
		项,其中: 经审查符合要项 经核定符合要项 求	共项,其中: 资料核查符合要求项 实体抽查符合要求项	共项,其中: 评价为“好”的项 评价为“一般”的项
		项,其中: 经审查符合要项 经核定符合要项 求	共项,其中: 资料核查符合要求项 实体抽查符合要求项	共项,其中: 评价为“好”的项 评价为“一般”的项



GD-E1-914/4

四、验收人员签名

GD-E1-914/5 0 0 1

序号	姓名	工作单位	职务	职称	签名
1	吴晓权	深圳市京基房地产股份有限公司			
2	林旭	深圳市京基房地产股份有限公司	总工程师		林旭
3	陈嘉隆	深圳市京基房地产股份有限公司	技术负责人		陈嘉隆
4	黄丽娥	深圳市京基房地产股份有限公司			
5	钟实民	深圳市振强建设工程管理有限公司	总監		钟实民
6	赵泽	中国华西企业有限公司			
7	周刚	中国华西企业有限公司		项目经理	周刚
8	付军辉	中国华西企业有限公司			付军辉
9	冯楚涛	中国华西企业有限公司	技术负责人	工程师	冯楚涛
10	孔瑞祥	中国华西企业有限公司			孔瑞祥
11	潘亚	中国华西企业有限公司			潘亚
12	曾志	中国华西企业有限公司			曾志
13	胡华	中国华西企业有限公司			胡华
14	吴君楠	中国华西企业有限公司			吴君楠
15	陈文清	中国华西企业有限公司			陈文清
16	陈紫明	中国华西企业有限公司			陈紫明
17	罗梓扬	中国华西企业有限公司		助理工程师	罗梓扬
18	彭建子	南通新华钢结构工程有限公司			彭建子
19	朱海斌	中国华西企业有限公司			朱海斌
20	黄伟	香港华艺设计顾问(深圳)有限公司			黄伟
21	卢文汀	香港华艺设计顾问(深圳)有限公司			卢文汀
22	卢文汀	深圳华南建筑设计有限公司			卢文汀
23	卢文汀	深圳华南建筑设计有限公司			卢文汀
24					
25					
26					



• GD-E1-914/5 •

五、工程验收结论及备注

GD-E1-914/6001

符合设计及规范要求，同意竣工验收

建设单位:	监理单位:	施工单位:	设计单位:	勘察单位:
<div><div>（公章）</div><div>单位(项目)负责人:</div><div>年 月 日</div></div>	<div><div>（公章）</div><div>单位(项目)负责人:</div><div>年 月 日</div></div>	<div><div>（公章）</div><div>单位(项目)负责人:</div><div>年 月 日</div></div>	<div><div>（公章）</div><div>单位(项目)负责人:</div><div>年 月 日</div></div>	<div><div>（公章）</div><div>单位(项目)负责人:</div><div>年 月 日</div></div>



GD E1 5

深圳市建设工程承包商竣工履约评价报告书

建设单位名称 (评价单位)	深圳市京基房地产股份有限公司	评价期限	2018 年 3 月 1 日至 2022 年 10 月 27 日		
承包商名称	深圳市振强建设工程管理有限公司	承包商资质	房屋建筑工程监理甲级		
法定代表人 及联系方式	徐嘉乐 13902432132	项目负责人 及联系方式	钟实民 18676778139		
企业地址	深圳市福田区福田街道皇岗路与滨河路交界东南皇城广场大厦 511、512、513				
工程名称	罗湖区翠竹街道水贝村城市更新单元三期 1-02 地块	承包范围	工程监理		
工程地点	罗湖区翠竹街道水贝一路与水田一街交叉口东南侧	工程合同价	10287900 元		
合同开工日期	2018 年 03 月 01 日	合同竣工日期	2022 年 02 月 28 日	合同工期	1460 天
实际开工日期	2018 年 03 月 03 日	实际竣工日期	2022 年 10 月 27 日	实际工期	1701 天
四、履约评价分项得分					
分项内容		总分	得分		
1、人员配备		24 分	24		
2、履约质量		48 分	42		
3、进度控制		10 分	9		
4、协调配合与服务		18 分	16		
合计		100 分	91		
备注:					
监理单位意见 (适用于施工履约评价)					
建设单位对该承包商履约表现的总体评价:					
 (建设单位公章)					
评价等级	优秀 <input checked="" type="checkbox"/> 良好 <input type="checkbox"/> 较好 <input type="checkbox"/> 一般 <input type="checkbox"/> 差 <input type="checkbox"/> 90 分以上 80-89 分 70-79 分 60-69 分 59 分以下				

(2) 罗湖区翠竹街道水贝村城市更新单元二期



中华人民共和国住房和城乡建设部 www.mohurd.gov.cn

全国建筑市场监管公共服务平台



建设工程企业

从业人员

建设项目

诚信记录

请输入关键词，例如企业名称、统一社会信用代码

搜索

首页

监管动态

数据服务

信用建设

建筑工人

政策法规

电子证照

网站动态

首页 > 项目数据 > 项目详情 >

手机查看

罗湖区翠竹街道水贝村城市更新项目二期

广东省·深圳市·罗湖区

项目编号	4403031907190145	省级项目编号	4403031904289901
建设单位	深圳市京基房地产股份有限公司	建设单位统一社会信用代码	192303320
项目分类	其他	建设性质	其他
总面积(平方米)	--	总投资(万元)	245500
立项级别	地市级	立项文号	2018-440300-70-03-503344



项目地址: --

工程基本信息				
招标投标信息				
合同登记信息				
施工图审查				
施工许可				
竣工验收				
详细信息				
参与单位及相关负责人				
单体信息				
企业承担角色	企业名称	企业统一社会信用代码	负责人姓名	负责人证件号
监理企业	深圳市振强建设工程管理有限	00000000-0	钟实民	432301*****13
监理企业	深圳市振强建设工程有限公司	77410721-5	钟实民	432301*****13



施工许可详情

项目名称	罗湖区翠竹街道水贝村城市更新项目二期		
工程名称	京基水贝洪湖印象广场装饰装修工程		
施工许可证编号	4403031907190145-SX-003	省级施工许可证编号	440303202103030199
项目代码	--	项目编号	4403031907190145
建设用地规划许可证编号	--	建设工程规划许可证编号	--
中标通知书编号	--	施工图审查合格书编号	--
合同工期(天)	381	数据等级	B
项目经理	曾建平	所属单位	深圳市恒浩装饰工程有限公司
总监理工程师	钟实民	所属单位	深圳市振强建设工程管理有限公司
合同金额(万元)	24313	面积(平方米)	276201.81

关闭

D	440303201811300199	12015.24	--	2018-11-30	4403031907190145-SX-001	查看
D	440303201911070199	86349.44	276201.81	2019-11-07	4403031907190145-SX-002	查看

已备案

工程编号：_____
采购-水贝项
合同编号：_____
目 20180014

财承2019-84



深圳市工程监督与相关服务合同

(示范文本)

工程名称：_____
罗湖区翠竹街道水贝村城市更新单元二期

工程地点：_____
深圳市罗湖区翠竹街道水贝村社区

委托人：_____
深圳市京基房地产股份有限公司

监理人：_____
深圳市振强建设工程有限公司



2012 年 7 月版

第一部分 协议书

委托人(全称): 深圳市京基房地产股份有限公司

监理人(全称): 深圳市振强建设工程管理有限公司

根据《中华人民共和国合同法》、《中华人民共和国建筑法》、《深圳经济特区建设工程监理条例》及其他有关法律、法规,遵循平等、自愿、公平和诚信的原则,双方就下述工程委托监理与相关服务事项协商一致,订立本合同。

一、工程概况

1. 工程名称: 罗湖区翠竹街道水贝村城市更新单元二期
2. 工程地点: 深圳市罗湖区翠竹街道水贝村社区。
3. 工程规模: 本项目总建筑面积约为 284530 m², 其中地上计容积率面积约为 181100 m², 地下面积约为 93005 m²。地上建筑分别为 1 栋 200m 超高层公寓楼、3 栋主体高度 180m 超高层住宅, 1 栋三层的 12 班幼儿园, 1 栋四层的村民活动中心、四层商业裙房及四层地下车库(地下一层及地下二层部分为地下商业)组成, 为集合住宅、商业、公寓、公共配套于一体的大型综合体。
4. 工程类别: 一般房屋建筑工程 工程等级: 一级
5. 投资性质: 自筹
6. 工程概算投资额: 123750 万元 招标部分工程概算投资额: 112500 万元
7. 其它:

二、词语含义

协议书中相关词语的含义与通用条件中的定义与解释相同。

三、组成本合同的文件

1. 协议书;
2. 中标通知书(适用于招标工程)或委托书(适用于非招标工程);
3. 投标文件(适用于招标工程)或监理与相关服务建议书(适用于非招标工程);
4. 专用条件;
5. 通用条件;
6. 附录: 附录 A《相关服务的范围和内容》
附录 B《委托人提供的人员、房屋、资料、设备、设施》
7. 本合同签订后, 双方依法签订的补充协议也是本合同文件的组成部分。

四、工程监理服务范围

1. 房屋建筑工程: 施工阶段、保修阶段
2. 市政公用工程: /

3. 其他工程: _____

五、工程监理服务期限

1. 施工阶段自 2018 年 3 月 1 日起至 2021 年 12 月 31 日止, 共 1401 日历天;
2. 保修阶段自 2022 年 1 月 1 日起至 2023 年 12 月 31 日止, 共 730 日历天;
3. 设备采购建造自 ____ 年 ____ 月 ____ 日起至 ____ 年 ____ 月 ____ 日止, 共 ____ 日历天;
4. 勘察阶段自 ____ 年 ____ 月 ____ 日起至 ____ 年 ____ 月 ____ 日止, 共 ____ 日历天;
5. 设计阶段自 ____ 年 ____ 月 ____ 日起至 ____ 年 ____ 月 ____ 日止, 共 ____ 日历天;
6. 其他服务自 ____ 年 ____ 月 ____ 日起至 ____ 年 ____ 月 ____ 日止, 共 ____ 日历天。

六、工程监理服务酬金

按照第三部分《专用条件》第 20 条《酬金计取》的计取, 本工程各阶段监理服务酬金合计总金额为(大写): 壹仟叁佰玖拾贰万肆仟伍佰柒拾伍元整 (¥1392.4575 万 元)。其中:

1. 施工阶段监理服务酬金为 1326.15 万元;
2. 保修阶段服务酬金为 66.3075 万元;
3. 设备采购建造服务酬金为 ____ / ____ 万元;
4. 勘察阶段服务酬金为 ____ / ____ 万元;
5. 设计阶段服务酬金为 ____ / ____ 万元;
6. 其他服务服务酬金为 ____ / ____ 万元。

七、总监理工程师

总监理工程师姓名: 钟实民, 身份证号码: 432301197705261013, 注册号: 11007341

八、双方承诺

1. 监理人向委托人承诺, 按照本合同约定提供监理与相关服务。
2. 委托人向监理人承诺, 按照本合同约定提供相应的人员、房屋、资料、设备、设施, 并按本合同约定支付工程监理与相关服务酬金。

九、其他

本合同正本一式二份, 双方各执一份, 副本 捌 份, 双方各执 肆 份, 均具有同等法律效力。

委托人： 深圳市京基房地产股份有限公司
(盖章)
法定代表人或其委托代理人： (签章)
开户银行：

账号：_____
住所：_____
邮编：_____
电话：_____
传真：_____
电子邮箱：_____
合同订立时间：

监理人： 深圳市振强建设工程管理有限公司
(盖章)
法定代表人或其委托代理人： (签章)
开户银行： 建设银行深圳天健世纪支行
银行账号：44250100010000001243

账号：44250100010000001243
住所：0755-83694253
邮编：518026
电话：0755-83694253
传真：0755-83694353
电子邮箱：_____

2018年2月15日

单位（子单位）工程竣工验收报告

GD-E1-914 0 0 1

工程名称: 京基水贝洪湖印象广场

验收日期: 2022.4.13

建设单位(盖章): 深圳市京基房地产股份有限公司



* GD - E1 - 914 *

单位（子单位）竣工验收报告的填写说明

GD-E1-914/1

0	0	1
---	---	---

1. 工程竣工验收报告由建设单位负责填写，向备案机关提交。
2. 填写要求内容真实，语言简练，字迹清楚。
3. 工程竣工验收报告一式七份，建设单位、监理单位、勘察单位、设计单位、施工单位监督站、备案机关各持一份。



一、工程概况

GD-E1-914/2 0 0 1

工程名称	京基水贝洪湖印象广场					
工程地点	水贝一路与水田二街交叉口东北侧，文锦北路与水贝二路交叉口东南侧		建筑面积	276201.81m²	工程造价	86349.438969万元
结构类型	框架	层数	54层/1栋1单元、54层/1栋2单元、54层/1栋3单元、58层/1栋4单元、3层/幼儿园、4层/村民活动中心			
	剪力墙		地下：	4层		
施工许可证号	2019-1673	监理许可证号				
开工日期	2018年3月1日	验收日期	2022年4月13日			
监督单位	深圳市罗湖区建设工程监管和住房保障中心	监督编号				
建设单位	深圳市京基房地产股份有限公司					
勘察单位	深圳市南华岩土工程有限公司					
设计单位	香港华艺设计顾问（深圳）有限公司					
总包单位	中国华西企业有限公司					
承建单位（土建）	中国华西企业有限公司					
承建单位（设备安装）	中国华西企业有限公司					
承建单位（装修）	深圳市恒浩装饰工程有限公司					
监理单位	深圳市振强建设工程管理有限公司					
施工图审查单位	深圳市大正建设工程咨询有限公司					



GD E1 914/2

二、工程竣工验收实施情况

GD-E1-914/3 0 0 1

(一)验收组织

建设单位组织勘察、设计、施工、监理等单位和其他有关专家组成验收组,根据工程特点,下设若干个专业组。

1. 验收组

组长	吴晓权
副组长	周刚、钟实民
组员	冯楚涛、陈嘉隆、林旭、付军辉、赵泽

2. 专业组

专业组	组长	组员
建筑工程	周刚	付军辉、沈林峰、潘亚、朱诗尧、胡华、曾志
建筑设备安装工程	陈文清	周光辉、谭岗、徐冬建、林永涛
工程质控资料	冯楚涛	黄丽娥、陈紫明、罗梓扬、吴君楠

(二)验收程序

1. 建设单位主持验收会议。
2. 建设、勘察、设计、施工、监理单位介绍工程合同履约情况和在工程建设各个环节执行法律、法规和工程建设强制性标准情况。
3. 审阅建设、勘察、设计、施工、监理单位的工程档案资料。
4. 验收组实地查验工程质量。
5. 专业验收组发表意见,验收组形成工程竣工验收意见并签名。



* GD E1 914 / 3 *

三、工程质量评定

GD-E1-914/4 0 0 1

分部（系统、成套设备）工程名称	验收意见/备注	质量控制资料核查结果统计	主要使用功能和安全性能资料核查/实体质量抽查结果统计	观感质量验收抽查结果统计
地基与基础	同意验收	13 项, 其中: 经审查符合要 13 项 经核定符合要 13 项 求	共 8 项, 其中: 资料核查符合要求 8 项 实体抽查符合要求 8 项	共 6 项, 其中: 评价为“好”的 6 项 评价为“一般”的 0 项
主体结构	同意验收	9 项, 其中: 经审查符合要 9 项 经核定符合要 9 项 求	共 7 项, 其中: 资料核查符合要求 7 项 实体抽查符合要求 7 项	共 10 项, 其中: 评价为“好”的 10 项 评价为“一般”的 0 项
建筑装饰装修	同意验收	8 项, 其中: 经审查符合要 8 项 经核定符合要 8 项 求	共 9 项, 其中: 资料核查符合要求 9 项 实体抽查符合要求 9 项	共 13 项, 其中: 评价为“好”的 13 项 评价为“一般”的 0 项
屋面	同意验收	8 项, 其中: 经审查符合要 8 项 经核定符合要 8 项 求	共 3 项, 其中: 资料核查符合要求 3 项 实体抽查符合要求 3 项	共 8 项, 其中: 评价为“好”的 8 项 评价为“一般”的 0 项
建筑给水、排水及采暖	同意验收	7 项, 其中: 经审查符合要 7 项 经核定符合要 7 项 求	共 3 项, 其中: 资料核查符合要求 3 项 实体抽查符合要求 3 项	共 10 项, 其中: 评价为“好”的 10 项 评价为“一般”的 0 项
通风与空调	同意验收	6 项, 其中: 经审查符合要 6 项 经核定符合要 6 项 求	共 4 项, 其中: 资料核查符合要求 4 项 实体抽查符合要求 4 项	共 6 项, 其中: 评价为“好”的 6 项 评价为“一般”的 0 项
建筑电气	同意验收	7 项, 其中: 经审查符合要 7 项 经核定符合要 7 项 求	共 5 项, 其中: 资料核查符合要求 5 项 实体抽查符合要求 5 项	共 10 项, 其中: 评价为“好”的 10 项 评价为“一般”的 2 项
智能建筑	同意验收	9 项, 其中: 经审查符合要 9 项 经核定符合要 9 项 求	共 4 项, 其中: 资料核查符合要求 4 项 实体抽查符合要求 4 项	共 14 项, 其中: 评价为“好”的 14 项 评价为“一般”的 0 项
建筑节能	同意验收	11 项, 其中: 经审查符合要 11 项 经核定符合要 11 项 求	共 5 项, 其中: 资料核查符合要求 5 项 实体抽查符合要求 5 项	共 19 项, 其中: 评价为“好”的 19 项 评价为“一般”的 0 项
电梯	同意验收	8 项, 其中: 经审查符合要 8 项 经核定符合要 8 项 求	共 3 项, 其中: 资料核查符合要求 3 项 实体抽查符合要求 3 项	共 10 项, 其中: 评价为“好”的 10 项 评价为“一般”的 0 项
		项, 其中: 经审查符合要 项 经核定符合要 项 求	共 项, 其中: 资料核查符合要求 项 实体抽查符合要求 项	共 项, 其中: 评价为“好”的 项 评价为“一般”的 项
		项, 其中: 经审查符合要 项 经核定符合要 项 求	共 项, 其中: 资料核查符合要求 项 实体抽查符合要求 项	共 项, 其中: 评价为“好”的 项 评价为“一般”的 项
		项, 其中: 经审查符合要 项 经核定符合要 项 求	共 项, 其中: 资料核查符合要求 项 实体抽查符合要求 项	共 项, 其中: 评价为“好”的 项 评价为“一般”的 项



GD E1 914/4

四、验收人员签名

GD-E1-914/5 0 0 1

序号	姓名	工作单位	职务	职称	签名
1	吴晓权	深圳市京基房地产股份有限公司	项目负责人		吴晓权
2	林旭	深圳市京基房地产股份有限公司	项目负责人		林旭
3	陈嘉隆	深圳市京基房地产股份有限公司			陈嘉隆
4	黄丽娥	深圳市京基房地产股份有限公司			黄丽娥
5	钟实民	深圳市振强建设工程有限公司	品管	工程师	钟实民
6	赵泽	中国华西企业有限公司			赵泽
7	周刚	中国华西企业有限公司	项目经理	高工	周刚
8	付军辉	中国华西企业有限公司	生产经理	工程师	付军辉
9	冯楚涛	中国华西企业有限公司	技术负责人	工程师	冯楚涛
10	沈林峰	中国华西企业有限公司	施工员		沈林峰
11	潘亚	中国华西企业有限公司	施工员		潘亚
12	朱诗尧	中国华西企业有限公司	技术员		朱诗尧
13	胡华	中国华西企业有限公司	技术员		胡华
14	吴君楠	中国华西企业有限公司	技术员		吴君楠
15	陈文清	中国华西企业有限公司	施工员		陈文清
16	陈紫明	中国华西企业有限公司	资料员		陈紫明
17	罗梓扬	中国华西企业有限公司	技术员		罗梓扬
18	孔瑞华	中国华西企业有限公司	施工员		孔瑞华
19	李金荣	华电	电气负责人		李金荣
20	郭发地	深圳市南华设计有限公司	项目负责人		郭发地
21	黄世杰	深圳市黄世杰设计有限公司	设计负责人		黄世杰
22	邓雷	中国华西企业有限公司	预算员		邓雷
23	黄志	中国华西企业有限公司	预算员		黄志
24	何秋月	中国华西企业有限公司	预算员		何秋月
25	彭俊刚	中国华西企业有限公司	预算员		彭俊刚
26					



GD-E1-914/5

五、工程验收结论及备注

GD-E1-914/6 0 0 1

同意竣工验收

建设单位:	监理单位:	施工单位:	设计单位:	勘察单位:
<div>(公章) 单位(项目) 负责人: 2022年4月13日</div>	<div>(公章) 总监理工程师: 2022年4月13日</div>	<div>(公章) 单位(项目) 负责人: 2022年4月13日</div>	<div>(公章) 单位(项目)负责人: 2022年4月13日</div>	<div>(公章) 单位(项目)负责人: 2022年4月13日</div>



(3) 罗湖区翠竹街道水贝村城市更新单元一期



全国建筑市场监管公共服务平台

(原全国建筑市场监管与诚信信息发布平台)



建设工程企业

从业人员

建设项目

诚信记录

请输入关键词，例如企业名称、统一社会信用代码

搜索

首页

监管动态

数据服务

信用建设

建筑工人

政策法规

电子证照

网站动态

首页 > 项目数据 > 项目详情 >

手机查看

广东省-深圳市-罗湖区



项目地址：--

深圳市罗湖区水贝村城市更新项目一期

项目编号	4403031907190330	省级项目编号	4403031701019937
建设单位	深圳市京基房地产股份有限公司	建设单位统一社会信用代码	192303320
项目分类	其他	建设性质	其他
总面积 (平方米)	--	总投资 (万元)	70000
立项级别	地市级	立项文号	2017-440300-70-03-091784

工程基本信息

招标投标信息

合同登记信息

施工图审查

施工许可

竣工验收

详细信息

参与单位及相关负责人

单体信息

第一部分 协议书

委托人（全称）： 深圳市京基房地产股份有限公司

监理人（全称）： 深圳市振强建设工程管理有限公司

根据《中华人民共和国合同法》、《中华人民共和国建筑法》、《深圳经济特区建设工程监理条例》及其他有关法律、法规，遵循平等、自愿、公平和诚信的原则，双方就下述工程委托监理与相关服务事项协商一致，订立本合同。

一、工程概况

1. 工程名称： 罗湖区翠竹街道水贝村城市更新单元一期

2. 工程地点： 深圳市罗湖区翠竹街道水贝村园区

3. 工程规模： 本项目基地形状规整，南北长约 90 米，东西北侧宽约 43 米、南侧宽约 59 米，建设用地面积 4567.2 m²。本地块底部设有一栋 3 层裙房两座高层（1 座住宅、1 座保障房）。高层高度约为 100m。地下 4 层车库，地下 2000 m²，地下商业建筑面积 2000 m²，地下停车库及设备用房面积 11195.17 m²，总建筑面积 41490.78 m²。

4. 工程类别： 一般房屋建筑工程 工程等级： 一级

5. 投资性质： 自筹

6. 工程概算投资额： 70000 万元 招标部分工程概算投资额： 70000 万元

7. 其它：

二、词语含义

协议书中相关词语的含义与通用条件中的定义与解释相同。

三、组成本合同的文件

1. 协议书；
2. 中标通知书（适用于招标工程）或委托书（适用于非招标工程）；
3. 投标文件（适用于招标工程）或监理与相关服务建议书（适用于非招标工程）；
4. 专用条件；
5. 通用条件；
6. 附录：附录 A《相关服务的范围和内容》
附录 B《委托人提供的人员、房屋、资料、设备、设施》
7. 本合同签订后，双方依法签订的补充协议也是本合同文件的组成部分。

四、工程监理服务范围

1. 房屋建筑工程： 施工阶段、保修阶段
2. 市政公用工程： /
3. 其他工程： /

五、工程监理服务期限

1. 施工阶段自 2017 年 12 月 1 日起至 2021 年 10 月 1 日止, 共 1401 日历天;
2. 保修阶段自 2021 年 10 月 2 日起至 2023 年 10 月 1 日止, 共 730 日历天;
3. 设备采购建造自 / 年 / 月 / 日起至 / 年 / 月 / 日止, 共 / 日历天;
4. 勘察阶段自 / 年 / 月 / 日起至 / 年 / 月 / 日止, 共 / 日历天;
5. 设计阶段自 / 年 / 月 / 日起至 / 年 / 月 / 日止, 共 / 日历天;
6. 其他服务自 / 年 / 月 / 日起至 / 年 / 月 / 日止, 共 / 日历天。

六、工程监理服务酬金

按照第三部分《专用条件》第 20 条《酬金计取》的计取。本工程各阶段监理服务

酬金合计总金额为 (大写): 壹仟壹佰柒拾玖万柒仟捌佰元整 (¥ 1179.78 万元)。

其中:

1. 施工阶段监理服务酬金为 1123.6 万元;
2. 保修阶段服务酬金为 56.18 万元;
3. 设备采购建造服务酬金为 / 万元;
4. 勘察阶段服务酬金为 / 万元;
5. 设计阶段服务酬金为 / 万元;
6. 其他服务服务酬金为 / 万元。

七、总监理工程师

总监理工程师姓名: 钟实民, 身份证号码: 432301197705261013, 注册号: 11007341

八、双方承诺

1. 监理人向委托人承诺, 按照本合同约定提供监理与相关服务。
2. 委托人向监理人承诺, 按照本合同约定提供相应的人员、房屋、资料、设备、设施, 并按本合同约定支付工程监理与相关服务酬金。

九、其他

本合同正本一式二份, 双方各执一份, 副本 肆份, 双方各执 贰 份, 均具有同等法律效力。

委托人：深圳市京基房地产股份有限公司（盖章） 监理人：深圳市振强建设工程有限公司（盖章）

法定代表人或其委托代理人：（签章） 法定代表人或其委托代理人：（签章）

开户银行： 开户银行：深圳市招商银行新洲支行

账号： 账号：819381753310001

住所： 住所：0755-83694253

邮编： 邮编：518026

电话： 电话：0755-83694253

传真： 传真：0755-83694353

电子邮箱： 电子邮箱：

合同订立时间：

2017 年 11 月 15 日

本页为签字盖章页，无正文。

深圳市建设工程承包商季度履约评价报告书

建设单位名称 (评价单位)	深圳市京基房地产股份有限公司	评价期限	2017 年 07 月 01 日 至 2017 年 09 月 01 日		
承包商名称	深圳市振强建设工程有限公司	承包商资质	房屋建筑工程监理甲级、 市政公用工程监理乙级		
法定代表人 及联系方式	徐进强 15012886226	项目负责人 及联系方式	钟实民 18676778139		
企业地址	深圳市福田区福田南路 7 号皇城广场大厦 509 室				
工程名称	罗湖区水贝村城市更新单元项目	承包范围	土方工程、基坑支护工程、桩基工程、地基及基础工程、主体结构、建筑防水、门窗及幕墙、楼地面、屋面、室内外装饰装修工程等监理工作		
工程地点	深圳市罗湖区翠竹街道水贝一路	工程合同价	1028.79 万元		
合同开工日期	2016 年 07 月 01 日	合同竣工日期		合同工期	70 个月
实际开工日期	2016 年 07 月 01 日	实际竣工日期		实际工期	
四、履约评价分项得分					
分 项 内 容		总 分	得 分		
1、人员配备		24 分	24		
2、履约质量		48 分	46		
3、进度控制		10 分	6		
4、协调配合与服务		18 分	16		
合计		92			
备注:					
监理单位意见 (适用于施工履约评价):					
建设单位对该承包商履约表现的总体评价:					
评价等级	<div style="display: flex; justify-content: space-around; align-items: center;"> 优秀 <input checked="" type="checkbox"/> 90 分以上 良好 <input type="checkbox"/> 80-89 分 较好 <input type="checkbox"/> 70-79 分 一般 <input type="checkbox"/> 60-69 分 差 <input type="checkbox"/> 59 分以下 </div>				



单位（子单位）工程竣工验收报告

GD-E1-914 0 0 1

工程名称: 京基水贝洪湖苑

验收日期: 2021.07.07

建设单位(盖章): 深圳市京基房地产股份有限公司



* GD- E1 - 914 *

单位（子单位）竣工验收报告的填写说明

GD-E1-914/1

0	0	1
---	---	---

1. 工程竣工验收报告由建设单位负责填写，向备案机关提交。
2. 填写要求内容真实，语言简练，字迹清楚。
3. 工程竣工验收报告一式七份，建设单位、监理单位、勘察单位、设计单位、施工单位监督站、备案机关各持一份。



* GD- E1- 914 / 1 *

一、工程概况

GD-E1-914/2 0 0 1

工程名称	京基水贝洪湖苑					
工程地点	水贝一路与水田二街交叉口东北侧，文锦北路与水贝二路交叉口东南侧		建筑面积	41638.66m²	工程造价	15406.3042万元
结构类型	框架	层 数	地上：1栋A座24层、1栋B座32层 层			
	剪力墙		地下：4 层			
施工许可证号	S2017K7010013201	监理许可证号				
开工日期	2018年9月1日	验收日期	2021年 7 月 7 日			
监督单位	深圳市罗湖区住房和建设局	监督编号	XK2018058			
建设单位	深圳市京基房地产股份有限公司					
勘察单位	深圳市南华岩土工程有限公司					
设计单位	香港华艺设计顾问（深圳）有限公司					
总包单位	中国华西企业有限公司					
承建单位 (土建)	中国华西企业有限公司					
承建单位 (设备安装)	中国华西企业有限公司					
承建单位 (装修)	深圳市恒浩装饰工程有限公司					
监理单位	深圳市振强建设工程管理有限公司					
施工图 审查单位	深圳市大正建设工程咨询有限公司					

* GD- E1- 914 / 2 *

二、工程竣工验收实施情况

GD-E1-914/3 0 0 1

(一) 验收组织

建设单位组织勘察、设计、施工、监理等单位和其他有关专家组成验收组, 根据工程特点, 下设若干个专业组。

1. 验收组

组长	吴晓权
副组长	周刚、钟实民
组员	冯楚涛、陈嘉隆、林旭、付军辉

2. 专业组

专业组	组长	组员
建筑工程	周刚	付军辉、林昌军、朱诗尧、胡华、曾志
建筑设备安装工程	陈文清	周光辉、谭岗、徐冬建、林永涛
工程质控资料	冯楚涛	黄丽娥、陈紫明、罗梓杨、吴君楠

(二) 验收程序

1. 建设单位主持验收会议。

2. 建设、勘察、设计、施工、监理单位介绍工程合同履行情况和在工程建设各个环节执行法律、法规和工程建设强制性标准情况。

3. 审阅建设、勘察、设计、施工、监理单位的工程档案资料。

4. 验收组实地查验工程质量。

5. 专业验收组发表意见, 验收组形成工程竣工验收意见并签名。



* GD-E1-914/3 *

三、工程质量评定

GD-E1-914/4 0 0 1

分部(系统、 成套设备)工 程名称	验收意见/ 备注	质量控制资料核查 结果统计	主要使用功能和安全 性能资料核查/实体 质量抽查结果统计	观感质量验收抽查 结果统计
地基与基础	同意验收	13 项, 其中: 经审查符合要求 13 项 经核定符合要求 13 项	共 8 项, 其中: 资料核查符合要求 8 项 实体抽查符合要求 8 项	共 6 项, 其中: 评价为“好”的 6 项 评价为“一般”的 0 项
主体结构	同意验收	9 项, 其中: 经审查符合要求 9 项 经核定符合要求 9 项	共 8 项, 其中: 资料核查符合要求 8 项 实体抽查符合要求 8 项	共 10 项, 其中: 评价为“好”的 10 项 评价为“一般”的 0 项
建筑装饰装修	同意验收	8 项, 其中: 经审查符合要求 8 项 经核定符合要求 8 项	共 9 项, 其中: 资料核查符合要求 9 项 实体抽查符合要求 9 项	共 13 项, 其中: 评价为“好”的 13 项 评价为“一般”的 0 项
屋面	同意验收	8 项, 其中: 经审查符合要求 8 项 经核定符合要求 8 项	共 3 项, 其中: 资料核查符合要求 3 项 实体抽查符合要求 3 项	共 8 项, 其中: 评价为“好”的 8 项 评价为“一般”的 0 项
建筑给水、排 水及采暖	同意验收	20 项, 其中: 经审查符合要求 20 项 经核定符合要求 20 项	共 12 项, 其中: 资料核查符合要求 12 项 实体抽查符合要求 12 项	共 14 项, 其中: 评价为“好”的 12 项 评价为“一般”的 2 项
通风与空调	同意验收	14 项, 其中: 经审查符合要求 14 项 经核定符合要求 14 项	共 7 项, 其中: 资料核查符合要求 7 项 实体抽查符合要求 7 项	共 7 项, 其中: 评价为“好”的 7 项 评价为“一般”的 0 项
建筑电气	同意验收	20 项, 其中: 经审查符合要求 20 项 经核定符合要求 20 项	共 13 项, 其中: 资料核查符合要求 13 项 实体抽查符合要求 13 项	共 17 项, 其中: 评价为“好”的 5 项 评价为“一般”的 2 项
智能建筑	同意验收	9 项, 其中: 经审查符合要求 9 项 经核定符合要求 9 项	共 5 项, 其中: 资料核查符合要求 5 项 实体抽查符合要求 5 项	共 14 项, 其中: 评价为“好”的 14 项 评价为“一般”的 0 项
建筑节能	同意验收	11 项, 其中: 经审查符合要求 11 项 经核定符合要求 11 项	共 5 项, 其中: 资料核查符合要求 5 项 实体抽查符合要求 5 项	共 19 项, 其中: 评价为“好”的 19 项 评价为“一般”的 0 项
电梯	同意验收	8 项, 其中: 经审查符合要求 8 项 经核定符合要求 8 项	共 3 项, 其中: 资料核查符合要求 3 项 实体抽查符合要求 3 项	共 10 项, 其中: 评价为“好”的 10 项 评价为“一般”的 0 项
		项, 其中: 经审查符合要求 项 经核定符合要求 项	共 项, 其中: 资料核查符合要求 项 实体抽查符合要求 项	共 项, 其中: 评价为“好”的 项 评价为“一般”的 项
		项, 其中: 经审查符合要求 项 经核定符合要求 项	共 项, 其中: 资料核查符合要求 项 实体抽查符合要求 项	共 项, 其中: 评价为“好”的 项 评价为“一般”的 项
		项, 其中: 经审查符合要求 项 经核定符合要求 项	共 项, 其中: 资料核查符合要求 项 实体抽查符合要求 项	共 项, 其中: 评价为“好”的 项 评价为“一般”的 项



* GD-E1-914/4 *

四、验收人员签名

GD-E1-914/5 0 0 1

序号	姓 名	工作单位	职务	职称	签名
1	吴晓权	深圳市京基房地产股份有限公司	项目经理		吴晓权
2	林旭	深圳市京基房地产股份有限公司	总監		林旭
3	陈嘉隆	深圳市京基房地产股份有限公司	技术负责人		陈嘉隆
4	黄丽娥	深圳市京基房地产股份有限公司			黄丽娥
5	钟实民	深圳市振强建设工程管理有限公司	总監		钟实民
6	赵泽	中国华西企业有限公司	项目经理		赵泽
7	周刚	中国华西企业有限公司	技术负责人		周刚
8	付军辉	中国华西企业有限公司	生产经理		付军辉
9	冯楚涛	中国华西企业有限公司	技术负责人	中级	冯楚涛
10	林昌军	中国华西企业有限公司	技术员		林昌军
11	朱诗尧	中国华西企业有限公司	技术员		朱诗尧
12	胡华	中国华西企业有限公司	技术员		胡华
13	吴君楠	中国华西企业有限公司	技术员		吴君楠
14	陈文清	中国华西企业有限公司	安装技术员		陈文清
15	陈紫明	中国华西企业有限公司			陈紫明
16	罗梓杨	中国华西企业有限公司			罗梓杨
17	曾志	中国华西			曾志
18	陈海	深圳市南华装饰设计有限公司			陈海
19	莫少仁	深圳市嘉瑞建设工程有限公司			莫少仁
20	曾建平	深圳市恒浩装饰工程有限公司			曾建平
21	李华	深圳市华辉装饰工程有限公司			李华
22	李海	深圳市华辉装饰工程有限公司			李海
23	李辉	香港华艺设计顾问有限公司			李辉
24					
25					
26					



GD-E1-914/5

五、工程验收结论及备注

GD-E1-914/6 0 0 1

合格

建设单位:

监理单位:

施工单位:

设计单位:

勘察单位:

(公章)
单位(项目)
负责人:

(公章)
总监理工程师:

(公章)
单位(项目)
负责人:

(公章)
单位(项目)负责人:

(公章)
单位(项目)负责人:

2021年7月7日

2021年7月7日

2021年7月7日

2021年7月7日

2021年7月7日

* GD-E1-914/6 *

证明函

兹证明我司与深圳市振强建设工程有限公司签订的编号为采购-水贝项目 20170019《深圳市工程监理与相关服务合同》内的“罗湖区翠竹街道水贝村城市更新单元一期”项目名称与建筑工程施工许可证、竣工验收报告、质量评估报告内工程项目名“京基水贝洪湖苑”为同一工程项目。

特此证明

深圳市京基房地产股份有限公司

2022年6月15日



(4) 内衣基地产业配套宿舍项目基坑支护、土石方及桩基础工程监理



全国建筑市场监管公共服务平台

(原全国建筑市场监管与诚信信息发布平台)



建设工程企业

从业人员

建设项目

诚信记录

请输入关键词，例如企业名称、统一社会信用代码

搜索

首页

监管动态

数据服务

信用建设

建筑工人

政策法规

首页 > 项目数据 > 项目详情 >

手机查看

内衣基地产业配套宿舍项目

广东省-深圳市

项目编号	4403121907030180	省级项目编号	4403121906240101
建设单位	深圳市光明人才安居有限公司	建设单位统一社会信用代码	MA5ECUU74
项目分类	房屋建筑工程	建设性质	新建
总面积(平方米)	--	总投资(万元)	84000
立项级别	地市级	立项文号	深光明发改备案(2019)0036号



项目地址：--

工程基本信息

招投标信息

合同登记信息

施工图审查

施工许可

竣工验收

数据等级 ?	中标单位	招标类型	招标方式	中标日期	中标金额(万元)	中标通知书编号	省级中标通知书编号	详情
D	奥意建筑工程设计有限公司	设计	公开招标	2019-08-29	--	4403121907030180-BA-001	4403121906240101	查看
D	中国建筑第二工程局有限公司	施工	公开招标	2019-09-25	9880.03	4403121907030180-BD-001	4403121906240101	查看
D	深圳市振强建设工程管理有限公司	监理	公开招标	2019-09-17	240.74	4403121907030180-BE-001	4403121906240101	查看

中标通知书

标段编号: 44038720190092003001

标段名称: 内衣基地产业配套宿舍项目基坑支护、土石方及桩基础工程监理

建设单位: 深圳市光明人才安居有限公司

招标方式: 公开招标

中标单位: 深圳市振强建设工程有限公司

中标价: 240.740000万元

中标工期: 1096

项目经理(总监): 钟实民

本工程于 2019-08-14 在深圳市建设工程交易服务中心进行招标, 现已完成招标流程。

中标人收到中标通知书后, 应在 30 日内按照招标文件和中标人的投标文件与招标人签订本招标工程承包合同。



招标代理机构(盖章):

法定代表人或其委托代理人

(签字或盖章):



招标人(盖章):

法定代表人或其委托代理人

(签字或盖章):

日期: 2019-09-26



查验码: 3628721822585241

查验网址: zjj.sz.gov.cn/jsjy

合同编号: GM-G-2019-059

深圳市工程监理与相关服务合同

工程名称: 内衣基地产业配套宿舍项目基坑支护、土石方及桩基础工
程监理

工程地点: 深圳市光明区

委 托 人: 深圳市光明人才安居有限公司

受 托 人: 深圳市振强建设工程有限公司

2016 年 4 月版

第一部分协议书

委托人（全称）：深圳市光明人才安居有限公司

受托人（全称）：深圳市振强建设工程管理有限公司

根据《中华人民共和国合同法》、《中华人民共和国建筑法》、《深圳经济特区建设工程监理条例》及其他有关法律、法规，遵循平等、自愿、公平和诚信的原则，双方就下述工程委托监理与相关服务事项协商一致，订立本合同。

一、工程概况

1. 工程名称：内衣基地产业配套宿舍项目基坑支护、土石方及桩基础工程监理

2. 工程地点：深圳市光明区

3. 工程规模：内衣基地产业配套宿舍项目用地面积为 18981 m²，总建筑面积约 169471 m²（计容建筑面积约为 113890 m²，不计容建筑面积约为 55581 m²）。

上述数据均为暂定值，具体以政府相关职能部门审批数据为准。

4. 工程类别：房屋建筑工程；工程等级：一级

5. 投资性质：国有投资 100%

6. 建筑安装工程费暂定：96163.64 万元，招标部分工程概算投资额：16232 万元

7. 其它：工程承包范围的最终解释权归委托人。

二、词语含义

协议书中相关词语的含义与通用条件中的定义与解释相同。

三、组成本合同的文件

1. 协议书；
2. 中标通知书（适用于招标工程）或委托书（适用于非招标工程）；
3. 投标文件（适用于招标工程）或监理与相关服务建议书（适用于非招标工程）；
4. 专用条件；
5. 通用条件；
6. 附录：附录 A《相关服务的范围和内容》
附录 B《委托人提供的人员、房屋、资料、设备、设施》

本合同签订后，双方依法签订的补充协议也是本合同文件的组成部分。

四、项目负责人（总监）

项目负责人（总监）姓名：钟实民，身份证号码：432301197705261013，注册号：11007341

五、签约酬金

按照第三部分《专用条件》第 5.1 条《酬金计取》的计取，本工程所有工程监理与相关服务的

签约酬金合计总金额为（大写）：贰佰肆拾万零柒仟肆佰元整（¥2407400.00）。其中：

服务类型	决策阶段 (万元)	勘察阶段 (万元)	设计阶段 (万元)	施工阶段 (万元)	保修阶段 (万元)	设备监造 (万元)	其他服务 (万元)
工程监理				229.28	11.46		
项目管理							
工程监理与项目管理一体化							

六、工作期限

工程监理与相关服务期限暂按 2019 年 09 月 30 日起至 2022 年 09 月 29 日止, 总计 1096 日历天。其中:

1. 决策阶段: 自起至止, 共日历天;
2. 勘察阶段: 自起至止, 共日历天;
3. 设计阶段: 自起至止, 共日历天;
4. 施工阶段: 暂按 2019 年 09 月 30 日起至 2020 年 09 月 29 日止, 共 366 日历天;
5. 保修阶段: 暂按 2020 年 09 月 30 日起至 2022 年 09 月 29 日止, 共 730 日历天;
6. 设备监造: 自起至止, 共日历天;
7. 其他服务: 自起至止, 共日历天。

七、双方承诺

1. 监理人向委托人承诺, 按照本合同约定提供监理与相关服务。
2. 委托人向监理人承诺, 按照本合同约定派遣相应的人员, 提供房屋、资料、设备, 并按本合同约定支付酬金。

八、合同订立

1. 订立时间: 2019 年 11 月 19 日。
2. 订立地点: 深圳市光明区。
3. 本合同一式壹拾贰份, 甲方执捌份, 乙方执肆份。

委托人: (盖章)

住所:

邮编:

法定代表人或其授权代理人: (签章)

开户银行:

账号:

电话:

受托人: (盖章)

住所: 深圳市福田区福田街道皇岗路与滨河路交界东南皇城广场大厦
511、512、513 深圳

邮编: 442501 建设银行

法定代表人或其授权代理人: (签章)

开户银行: 建设银行深圳天健世纪支行

账号: 44250100010000001243

电话: 0755-83694677

单位（子单位）竣工验收报告

GD-E1-914 ☐ ☐ ☐

工程名称: 内衣基地产业配套宿舍项目基坑支护、土石方工程

验收日期: 2021 年 1 月 29 日

建设单位: 深圳市光明人才安居有限公司



* GD - E 1 - 9 1 4 *

单位（子单位）竣工验收报告的填写说明

GD-E1-914/1 ☐ ☐ ☐

- 1、工程竣工验收报告由建设单位负责填写，向备案机关提交。
2. 填写要求内容真实，语言简练，字迹清楚。
3. 工程竣工验收报告一式七份，建设单位、监理单位、勘察单位、设计单位、施工单位监督站、备案机关各持一份



* GD - E1 - 914 / 1 *

一、工程概况

GD-E1-914/2 ☐ ☐ ☐

工程名称	内衣基地产业配套宿舍项目基坑支护、土石方工程				
工程地点	深圳市光明区马田街道科达一路与科达三路交汇处	建筑面积	/	工程造价	5736.1394万元
结构类型	/	层数	地上：/层		
	/		地下：/层		
施工许可证号	2019-1474	监理许可证号	E144007791-4/2		
开工日期	2019年11月27日	验收日期	2021年01月29日		
监督单位	深圳市光明区住房和建设局	监督编号	深光监-申报（登记）[2019]68号		
建设单位	深圳市光明人才安居有限公司				
勘察单位	深圳高速工程顾问有限公司				
设计单位	深圳高速工程顾问有限公司				
总包单位	中国建筑第二工程局有限公司				
承建单位（土建）	/				
承建单位（设备安装）	/				
承建单位（装修）	/				
监理单位	深圳市振强建设工程管理有限公司				
施工图审查单位	深圳市深勘工程咨询有限公司				



* GD - E 1 - 9 1 4 / 2 *

二、工程竣工验收实施情况

GD-E1-914/3

(一)验收组织

建设单位组织勘察、设计、施工、监理等单位和其他有关专家组成验收组, 根据工程特点, 下设若干个专业组。

1. 验收组

组长	钟定凡
副组长	李保华
组员	苏昕晖

(二) 验收程序

- 1. 建设单位主持验收会议。
- 2. 建设、勘察、设计、施工、监理单位介绍工程合同履行情况和在工程建设各个环节执行法律、法规和工程建设标准情况。
- 3. 审阅建设、勘察、设计、施工、监理单位的工程档案资料。
- 4. 验收组实地查验工程质量。
- 5. 专业验收组发表意见, 验收组形成工程竣工验收意见并签名。



三、工程质量评定

GD-E1-914/4 ☐ ☐ ☐

分部（系统、 成套设备）工程	验收意见/ 备注	质量控制资料核查 结果统计	主要使用功能和安全性能资料 核查/实体质量抽查结果统计	观感质量验收抽查结果统计
地基与基础	合格	共 _____ 项，其中： 经审查符合要求 _____ 项 经核定符合要求 _____ 项	共 _____ 项，其中： 资料核查符合要求 _____ 项 实体抽查符合要求 _____ 项	共 _____ 项，其中： 评价为“好”的 _____ 项 评价为“一般”的 _____ 项
主体结构	/	共 _____ 项，其中： 经审查符合要求 _____ 项 经核定符合要求 _____ 项	共 _____ 项，其中： 资料核查符合要求 _____ 项 实体抽查符合要求 _____ 项	共 _____ 项，其中： 评价为“好”的 _____ 项 评价为“一般”的 _____ 项
建筑装饰装修	/	共 _____ 项，其中： 经审查符合要求 _____ 项 经核定符合要求 _____ 项	共 _____ 项，其中： 资料核查符合要求 _____ 项 实体抽查符合要求 _____ 项	共 _____ 项，其中： 评价为“好”的 _____ 项 评价为“一般”的 _____ 项
屋面	/	共 _____ 项，其中： 经审查符合要求 _____ 项 经核定符合要求 _____ 项	共 _____ 项，其中： 资料核查符合要求 _____ 项 实体抽查符合要求 _____ 项	共 _____ 项，其中： 评价为“好”的 _____ 项 评价为“一般”的 _____ 项
建筑给水、排 水及采暖	/	共 _____ 项，其中： 经审查符合要求 _____ 项 经核定符合要求 _____ 项	共 _____ 项，其中： 资料核查符合要求 _____ 项 实体抽查符合要求 _____ 项	共 _____ 项，其中： 评价为“好”的 _____ 项 评价为“一般”的 _____ 项
通风与空调	/	共 _____ 项，其中： 经审查符合要求 _____ 项 经核定符合要求 _____ 项	共 _____ 项，其中： 资料核查符合要求 _____ 项 实体抽查符合要求 _____ 项	共 _____ 项，其中： 评价为“好”的 _____ 项 评价为“一般”的 _____ 项
建筑电气	/	共 _____ 项，其中： 经审查符合要求 _____ 项 经核定符合要求 _____ 项	共 _____ 项，其中： 资料核查符合要求 _____ 项 实体抽查符合要求 _____ 项	共 _____ 项，其中： 评价为“好”的 _____ 项 评价为“一般”的 _____ 项
智能建筑	/	共 _____ 项，其中： 经审查符合要求 _____ 项 经核定符合要求 _____ 项	共 _____ 项，其中： 资料核查符合要求 _____ 项 实体抽查符合要求 _____ 项	共 _____ 项，其中： 评价为“好”的 _____ 项 评价为“一般”的 _____ 项
建筑节能	/	共 _____ 项，其中： 经审查符合要求 _____ 项 经核定符合要求 _____ 项	共 _____ 项，其中： 资料核查符合要求 _____ 项 实体抽查符合要求 _____ 项	共 _____ 项，其中： 评价为“好”的 _____ 项 评价为“一般”的 _____ 项
电梯	/	共 _____ 项，其中： 经审查符合要求 _____ 项 经核定符合要求 _____ 项	共 _____ 项，其中： 资料核查符合要求 _____ 项 实体抽查符合要求 _____ 项	共 _____ 项，其中： 评价为“好”的 _____ 项 评价为“一般”的 _____ 项



* GD - E1 - 914 / 4 *

四、验收人员签名：

GD-E1-914/5 ☐ ☐ ☐

序号	姓名	工作单位	职务	职称	签名
1	李保堂	深圳市光明人才安居有限公司	项目负责人		李保堂
2	钟实民	深圳市振强建设工程有限公司	总监理工程师		钟实民
3	苏昕晖	中国建筑第二工程局有限公司	项目负责人		苏昕晖
4	徐名彬	深圳高速工程顾问有限公司	设计单位项目负责人		徐名彬
5	徐名彬	深圳高速工程顾问有限公司	勘察单位项目负责人		徐名彬
6					
7					
8					
9					
10					
11					
12					
13					
14					
15					
16					
17					
18					
19					
20					
21					
22					
23					
24					
25					
26					



* GD - E1 - 914 / 5 *

(五) 工程验收结论及备注

GD-E1-914/6

已按照工程设计和合同约定的各项内容完成本工程的施工。经我公司检查，工程质量符合有关法律、法规、工程建设强制性标准、设计文件和合同要求，符合法律法规关于竣工验收各项内容的规定。

建设单位:	监理单位:	施工单位:	设计单位:	勘察单位:
(公章)	(公章)	(公章)	(公章)	(公章)
单位(项目)负责人:	总监理工程师:	单位(项目)负责人:	单位(项目)负责人:	单位(项目)负责人:
李保奎	钟实民	茅昕眸	张	李
2021年1月29日	2021年1月29日	2021年1月29日	2021年1月29日	2021年1月29日



单位（子单位）竣工验收报告

GD-E1-914 ☐ ☐ ☐

工程名称: 内衣基地产业配套宿舍项目桩基础工程

验收日期: 2021 年 1 月 29 日

建设单位: 深圳市光明人才安居有限公司



* GD - E 1 - 9 1 4 *

单位（子单位）竣工验收报告的填写说明

GD-E1-914/1 ☐ ☐ ☐

- 1、工程竣工验收报告由建设单位负责填写，向备案机关提交。
- 2、填写要求内容真实，语言简练，字迹清楚。
- 3、工程竣工验收报告一式七份，建设单位、监理单位、勘察单位、设计单位、施工单位监督站、备案机关各持一份



* GD - E1 - 914 / 1 *

一、工程概况

GD-E1-914/2 ☐ ☐ ☐

工程名称	内衣基地产业配套宿舍项目桩基础工程				
工程地点	深圳市光明区马田街道科达一路与科达三路交汇处	建筑面积	/	工程造价	4143.8 86729 万元
结构类型	/	层数	地上:	/	层
	/		地下:	/	层
施工许可证号	2020-0816	监理许可证号	E144007791-4/2		
开工日期	2020年06月12日	验收日期	2021年01月29日		
监督单位	深圳市光明区住房和建设局	监督编号	深光监-申报（登记）[2020]038号		
建设单位	深圳市光明人才安居有限公司				
勘察单位	深圳市勘察研究院有限公司				
设计单位	奥意建筑工程设计有限公司				
总包单位	中国建筑第二工程局有限公司				
承建单位（土建）	/				
承建单位（设备安装）	/				
承建单位（装修）	/				
监理单位	深圳市振强建设工程管理有限公司				
施工图审查单位	深圳市深大源建筑技术研究有限公司				



* GD - E1 - 914 / 2 *

二、工程竣工验收实施情况

GD-E1-914/3

(一) 验收组织

建设单位组织勘察、设计、施工、监理等单位和其他有关专家组成验收组, 根据工程特点, 下设若干个专业组。

1. 验收组

组长	钟宝民
副组长	李保强 苏昕峰
组员	李成 张维 秦 华

(二) 验收程序

1. 建设单位主持验收会议。
2. 建设、勘察、设计、施工、监理单位介绍工程合同履约情况和在工程建设各个环节执行法律、法规和工程建设标准情况。
3. 审阅建设、勘察、设计、施工、监理单位的工程档案资料。
4. 验收组实地查验工程质量。
5. 专业验收组发表意见, 验收组形成工程竣工验收意见并签名。



三、工程质量评定

GD-E1-914/4 ☐ ☐ ☐

分部（系统、 成套设备）工程	验收意见/ 备注	质量控制资料核查 结果统计	主要使用功能和安全性能资料 核查/实体质量抽查结果统计	观感质量验收抽查结果统计
地基与基础	合格	共 _____ 项，其中： 经审查符合要求 _____ 项 经核定符合要求 _____ 项	共 _____ 项，其中： 资料核查符合要求 _____ 项 实体抽查符合要求 _____ 项	共 _____ 项，其中： 评价为“好”的 _____ 项 评价为“一般”的 _____ 项
主体结构	/	共 _____ 项，其中： 经审查符合要求 _____ 项 经核定符合要求 _____ 项	共 _____ 项，其中： 资料核查符合要求 _____ 项 实体抽查符合要求 _____ 项	共 _____ 项，其中： 评价为“好”的 _____ 项 评价为“一般”的 _____ 项
建筑装饰装修	/	共 _____ 项，其中： 经审查符合要求 _____ 项 经核定符合要求 _____ 项	共 _____ 项，其中： 资料核查符合要求 _____ 项 实体抽查符合要求 _____ 项	共 _____ 项，其中： 评价为“好”的 _____ 项 评价为“一般”的 _____ 项
屋面	/	共 _____ 项，其中： 经审查符合要求 _____ 项 经核定符合要求 _____ 项	共 _____ 项，其中： 资料核查符合要求 _____ 项 实体抽查符合要求 _____ 项	共 _____ 项，其中： 评价为“好”的 _____ 项 评价为“一般”的 _____ 项
建筑给水、排水及采暖	/	共 _____ 项，其中： 经审查符合要求 _____ 项 经核定符合要求 _____ 项	共 _____ 项，其中： 资料核查符合要求 _____ 项 实体抽查符合要求 _____ 项	共 _____ 项，其中： 评价为“好”的 _____ 项 评价为“一般”的 _____ 项
通风与空调	/	共 _____ 项，其中： 经审查符合要求 _____ 项 经核定符合要求 _____ 项	共 _____ 项，其中： 资料核查符合要求 _____ 项 实体抽查符合要求 _____ 项	共 _____ 项，其中： 评价为“好”的 _____ 项 评价为“一般”的 _____ 项
建筑电气	/	共 _____ 项，其中： 经审查符合要求 _____ 项 经核定符合要求 _____ 项	共 _____ 项，其中： 资料核查符合要求 _____ 项 实体抽查符合要求 _____ 项	共 _____ 项，其中： 评价为“好”的 _____ 项 评价为“一般”的 _____ 项
智能建筑	/	共 _____ 项，其中： 经审查符合要求 _____ 项 经核定符合要求 _____ 项	共 _____ 项，其中： 资料核查符合要求 _____ 项 实体抽查符合要求 _____ 项	共 _____ 项，其中： 评价为“好”的 _____ 项 评价为“一般”的 _____ 项
建筑节能	/	共 _____ 项，其中： 经审查符合要求 _____ 项 经核定符合要求 _____ 项	共 _____ 项，其中： 资料核查符合要求 _____ 项 实体抽查符合要求 _____ 项	共 _____ 项，其中： 评价为“好”的 _____ 项 评价为“一般”的 _____ 项
电梯	/	共 _____ 项，其中： 经审查符合要求 _____ 项 经核定符合要求 _____ 项	共 _____ 项，其中： 资料核查符合要求 _____ 项 实体抽查符合要求 _____ 项	共 _____ 项，其中： 评价为“好”的 _____ 项 评价为“一般”的 _____ 项



* GD - E1 - 914 / 4 *

四、验收人员签名：

GD-E1-914/5 ☐ ☐ ☐

序号	姓名	工作单位	职务	职称	签名
1	钟宝民	深圳市振强建设工程有限公司	总监		钟宝民
2	李保堂	深圳市光明人才安居有限公司	项目经理		李保堂
3	苏昕晖	中国建筑第二工程局有限公司	项目经理		苏昕晖
4	关文浩	奥意建筑设计有限公司	项目负责人		关文浩
5	刘锁	深圳市勘察研究院有限公司	项目负责人		刘锁
6	秦印	中国建筑第二工程局有限公司	项目总监		秦印
7					
8					
9					
10					
11					
12					
13					
14					
15					
16					
17					
18					
19					
20					
21					
22					
23					
24					
25					
26					



* GD - E 1 - 9 1 4 / 5 *

(五) 工程验收结论及备注

GD-E1-914/6

已按照工程设计和合同约定的各项内容完成本工程的施工。经我公司检查，工程质量符合有关法律、法规、工程建设强制性标准、设计文件和合同要求，符合法律法规关于竣工验收各项内容的规定。

建设单位： (公章) 单位(项目)负责人： 李保隆 2021年1月29日	监理单位： (公章) 总监理工程师： 钟文民 2021年1月29日	施工单位： (公章) 单位(项目)负责人： 苏昕峰 2021年1月29日	设计单位： (公章) 单位(项目)负责人： Lemo 2021年1月29日	勘察单位： (公章) 单位(项目)负责人： JWS 2021年1月29日
--	---	--	---	--



4、拟投入项目管理班子人员配备情况（不评审）

4	项目机构资源配置情况（不评审）	根据国家相关行业监理规范，按照本项目工程特点以及招标人在招标文件中有关项目机构的设置要求组建项目机构，（项目机构配置的监理人员数量不应少于广东省建设厅粤建管〔2002〕97号文关于工程项目监理人员配置的数量要求）。注：提供拟派团队中主要管理人员应具备相关专业证书和执业岗位证书原件扫描件。项目总监要求提供连续12个月的社保缴纳记录，其他人员提供连续6个月的社保缴纳记录。
---	-----------------	---

项目机构组织系统框图

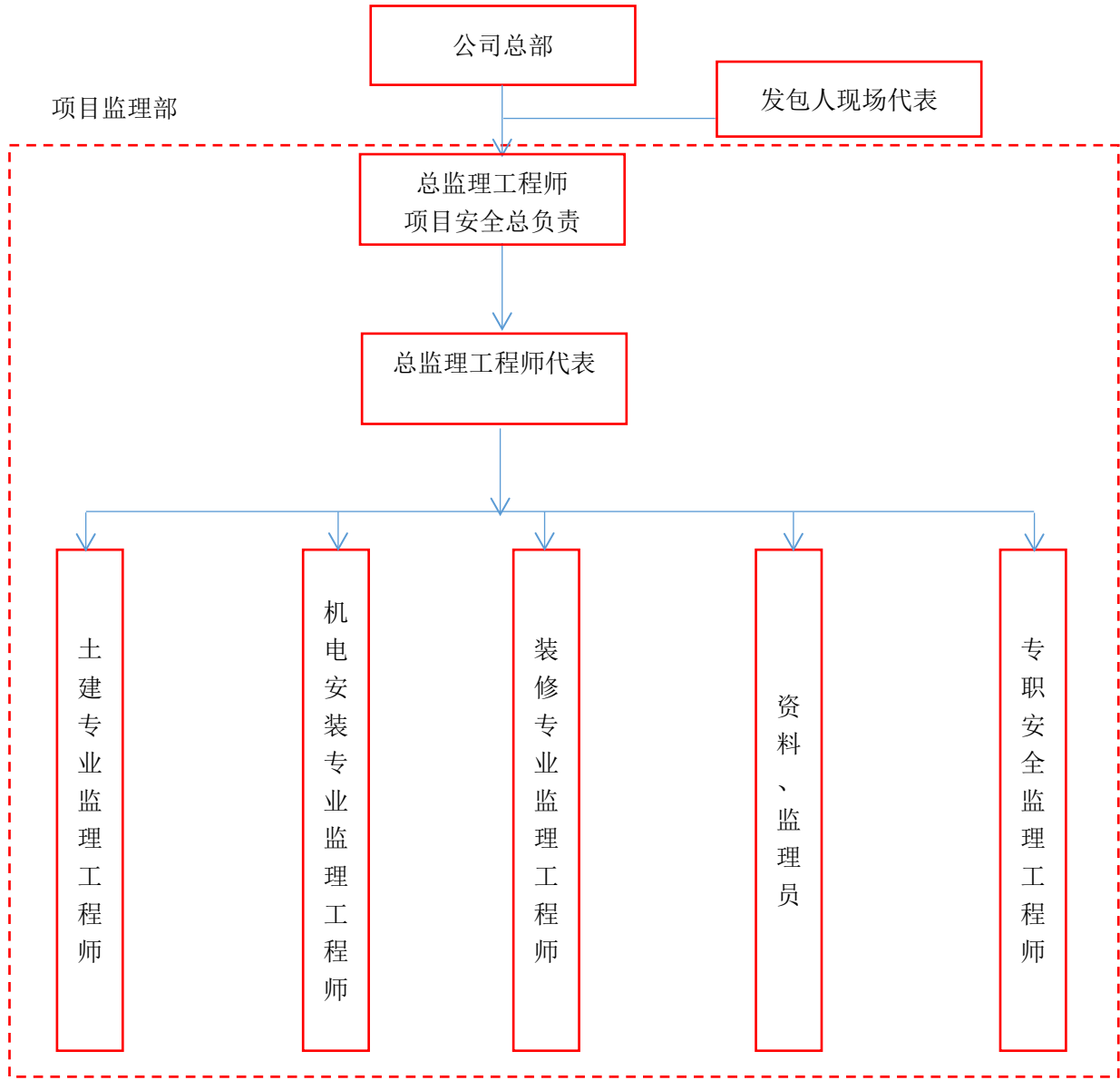

附件 4：项目机构资源配置情况

拟投入的项目机构资源配置情况表

序号	姓 名	出生年月	注册资格	职称	拟任项目机构岗位职务	监理服务 工作年限
1	钟实民	1997.05	注册监理工程师	高级工程师	总 监 理 工 程 师	26
2	曹泽辉	1987.01	省专业监理工程师	工程师	土 建 监 理 工 程 师	18
3	黄京城	1991.03	省专业监理工程师	/	装 修 监 理 工 程 师	11
4	蔡开设	1984.08	省专业监理工程师	/	装 修 监 理 工 程 师	17
5	彭海彬	1982.04	省专业监理工程师	工程师	机 电 监 理 工 程 师	10
6	吴小剑	1986.09	注册监理工程师/ 安全生产专职人员	/	安 全 监 理 工 程 师	16
7	郑铭佳	1995.06	省专业监理工程师	/	监理员	8
8	陈彦锦	1996.11	省专业监理工程师	/	资料员	8
...						

注：根据国家相关行业监理规范，按照本项目工程特点以及招标人在招标文件中有关项目机构的设置要求组建项目机构，（项目机构配置的监理人员数量不应少于广东省建设厅粤建管〔2002〕97 号文关于工程项目监理人员配置的数量要求）。

提供拟派团队中主要管理人员应具备相关专业证书和执业岗位证书原件扫描件。项目总监要求提供连续 12 个月的社保缴纳记录，其他人员提供连续 6 个月的社保缴纳记录。

1、钟实民 总监理工程师

项目总监执业资格注册证书

		使用有效期: 2025年08月03日 2026年02月05日
<h1>中华人民共和国监理工程师 注册证书</h1>		
姓 名 : 钟实民		
性 别 : 男		
出生日期 : 1977年05月26日		
注册编号 : 11007341		
注册执业单位 : 深圳市振强建设工程有限公司		
注册有效期 : 2026年07月31日		
注册专业 : 房屋建筑工程 市政公用工程		
	个人签名 : 	
	签名日期 : 2025.8.9	



使用有效期: 2025年08月09日
- 2026年02月05日

中华人民共和国监理工程师 注册证书

姓 名 : 钟实民

性 别 : 男

出生日期 : 1977年05月26日

注册编号 : 11007341



注册执业单位 : 深圳市振强建设工程有限公司

注册有效期 : 2026年07月31日

注册专业 : 房屋建筑工程
市政公用工程



个人签名 :

签名日期 :



发证日期 : 2023年05月25日

广东省职称证书

姓名：钟实民

身份证号：432301197705261013



职称名称：高级工程师

专业：建筑管理

级别：副高

取得方式：职称评审

通过时间：2023年04月15日

评审组织：深圳市建筑管理专业高级职称评审委员会

证书编号：2303001117208

发证单位：深圳市人力资源和社会保障局

发证时间：2023年07月05日



查询网址：<http://www.gdhrss.gov.cn/gdweb/zyjsrc>

成人高等教育

毕业证书



学生钟实民 性别男，一九七七年五月二十日生，于二〇一一年一月至二〇一三年七月在本校 土木工程 专业 函授 形式学习，修完 2.5 年制 专升本 科学习，修完教学计划规定的全部课程，成绩合格，取得毕业证书（证书号 115275201305070845），因证书遗失，兹具毕业证书为凭。

校 名：湖南城市学院

校（院）长：

汤放华

证 号：115275202105 000008

二〇二一年十月九日

查询网址：<http://www.chsi.com.cn>

中华人民共和国教育部监制

深圳市社会保险历年参保缴费明细表（个人）

姓名：钟实民
参保单位名称：深圳市振强建设工程有限公司

社保电脑号：625270039
单位编号：153049

身份证号码：432301197705261013
计算单位：元

页码：1

缴费年	月	单位编号	养老保险			医疗保险				生育			工伤保险		失业保险		
			基数	单位交	个人交	险种	基数	单位交	个人交	险种	基数	单位交	基数	单位交	基数	单位交	个人交
2023	10	153049	2360.0	354.0	188.8	1	6123	367.38	122.46	1	6123	30.62	2360	3.3	2360	16.52	7.08
2023	11	153049	2360.0	354.0	188.8	1	6123	367.38	122.46	1	6123	30.62	2360	3.3	2360	16.52	7.08
2023	12	153049	2360.0	354.0	188.8	1	6123	367.38	122.46	1	6123	30.62	2360	3.3	2360	16.52	7.08
2024	01	153049	3523.0	528.45	281.84	1	6475	323.75	129.5	1	6475	32.38	2360	3.3	2360	18.88	4.72
2024	02	153049	3523.0	528.45	281.84	1	6475	323.75	129.5	1	6475	32.38	2360	3.3	2360	18.88	4.72
2024	03	153049	3523.0	528.45	281.84	1	6475	323.75	129.5	1	6475	32.38	2360	6.61	2360	18.88	4.72
2024	04	153049	3523.0	563.68	281.84	1	6475	323.75	129.5	1	6475	32.38	2360	6.61	2360	18.88	4.72
2024	05	153049	3523.0	563.68	281.84	1	6475	323.75	129.5	1	6475	32.38	2360	6.61	2360	18.88	4.72
2024	06	153049	3523.0	563.68	281.84	1	6475	323.75	129.5	1	6475	32.38	2360	6.61	2360	18.88	4.72
2024	07	153049	4492.0	718.72	359.36	1	6475	323.75	129.5	1	6475	32.38	2360	9.44	2360	18.88	4.72
2024	08	153049	4492.0	718.72	359.36	1	6475	323.75	129.5	1	6475	32.38	2360	9.44	2360	18.88	4.72
2024	09	153049	4492.0	718.72	359.36	1	6475	323.75	129.5	1	6475	32.38	2360	9.44	2360	18.88	4.72
2024	10	153049	4492.0	718.72	359.36	1	6475	323.75	129.5	1	6475	32.38	2360	9.44	2360	18.88	4.72
2024	11	153049	4492.0	718.72	359.36	1	6475	323.75	129.5	1	6475	32.38	2360	9.44	2360	18.88	4.72
2024	12	153049	4492.0	718.72	359.36	1	6475	323.75	129.5	1	6475	32.38	2360	9.44	2360	18.88	4.72
2025	01	153049	4492.0	763.64	359.36	1	6733	336.65	134.66	1	6733	33.67	2360	9.44	2360	18.88	4.72
2025	02	153049	4492.0	763.64	359.36	1	6733	336.65	134.66	1	6733	33.67	2360	9.44	2360	18.88	4.72
2025	03	153049	4492.0	763.64	359.36	1	6733	336.65	134.66	1	6733	33.67	2520	10.08	2520	20.16	5.04
2025	04	153049	4492.0	763.64	359.36	1	6733	336.65	134.66	1	6733	33.67	2520	10.08	2520	20.16	5.04
2025	05	153049	4492.0	763.64	359.36	1	6733	336.65	134.66	1	6733	33.67	2520	10.08	2520	20.16	5.04
2025	06	153049	4492.0	763.64	359.36	1	6733	336.65	134.66	1	6733	33.67	2520	10.08	2520	20.16	5.04
2025	07	153049	4492.0	763.64	359.36	1	6733	336.65	134.66	1	6733	33.67	2520	10.08	2520	20.16	5.04
2025	08	153049	4492.0	763.64	359.36	1	6733	336.65	134.66	1	6733	33.67	2520	10.08	2520	20.16	5.04
2025	09	153049	4492.0	763.64	359.36	1	6733	336.65	134.66	1	6733	33.67	2520	10.08	2520	20.16	5.04
合计			15523.47	7647.84				8016.99	3133.32			783.45		189.00	53.0	122.6	

备注：

1. 本证明可作为参保人在本单位参加社会保险的证明。向相关部门提供，查验部门可通过登录
网址：<https://sipub.sz.gov.cn/vp/>，输入下列验真码（ 3391f10e95149b7u ）核查，验真码有效期三个月。
2. 生育保险中的险种“1”为生育保险，“2”为生育医疗。
3. 医疗险种中的险种“1”为基本医疗保险一档，“2”为基本医疗保险二档，“4”为基本医疗保险三档，“5”为少儿/大学生医保（医疗保险二档），
“6”为统筹医疗保险。
4. 上述“缴费明细”表中带“*”标识为补缴，空行为断缴。
5. 居民养老保险、少儿/学生医疗保险缴费情况不在本清单中展示。
6. 如2020年2月至6月的单位缴费部分金额为“0”或者缴费金额减半的，属于按规定减免后实收金额。
7. 单位编号对应的单位名称：
单位编号
153049
单位名称
深圳市振强建设工程有限公司



3、土建监理工程师 曹泽辉

	姓 名:	曹泽辉
	性 别:	男
	身份证号:	430481198401152459
	任职资格:	工程师
	专业类别:	建筑工程
批准日期:		2013年10月10日
工作单位:		耒阳市第二建筑工程公司
持证人签名:		
系统编码:		B08130408000001044

	姓 名	曹泽辉
	性 别	男
	身份证号	430481198401152459
	专 业	房屋建筑工程
	工作单位	深圳市振强建设工程有限公司
	证书编号	B18110586
	初次发证日期:	2018 年 10 月 30 日
	换 证 日 期:	2020 年 11 月 11 日
有效期至:		2027 年 10 月 29 日

成人高等教育

毕业证书



学生 曹泽辉 性别 男，一九八四年 一 月 十五 日生，于 二〇二〇
年 三月至二〇二二年 六 月在本校 建筑工程技术
专业 业余 学习，修完 专 科教学计划规定的全部课程，成绩
合格，准予毕业。

校 名：湖南工商职业学院

校（院）长：



批准文号：湘教发[2014] 14号
证书编号：143105202206004470

二〇二二 年 六 月 三十 日

深圳市社会保险历年参保缴费明细表（个人）

姓名：曹泽辉
参保单位名称：深圳市振强建设工程有限公司

社保电脑号：805824576
单位编号：153049

身份证号码：430481198401152459
计算单位：元

页码：1

缴费年	月	单位编号	养老保险			医疗保险			生育			工伤保险		失业保险		
			基数	单位交	个人交	险种	基数	单位交	个人交	险种	基数	单位交	基数	单位交	基数	单位交
2023	10	153049	2360.0	330.4	188.8	2	6123	91.85	30.62	1	6123	30.62	2360	3.3	2360	16.52
2023	11	153049	2360.0	330.4	188.8	2	6123	91.85	30.62	1	6123	30.62	2360	3.3	2360	16.52
2023	12	153049	2360.0	330.4	188.8	2	6123	91.85	30.62	1	6123	30.62	2360	3.3	2360	16.52
2024	01	153049	3523.0	493.22	281.84	2	6475	97.13	32.38	1	6475	32.38	2360	3.3	2360	18.88
2024	02	153049	3523.0	493.22	281.84	2	6475	97.13	32.38	1	6475	32.38	2360	3.3	2360	18.88
2024	03	153049	3523.0	493.22	281.84	2	6475	97.13	32.38	1	6475	32.38	2360	6.61	2360	18.88
2024	04	153049	3523.0	528.45	281.84	2	6475	97.13	32.38	1	6475	32.38	2360	6.61	2360	18.88
2024	05	153049	3523.0	528.45	281.84	2	6475	97.13	32.38	1	6475	32.38	2360	6.61	2360	18.88
2024	06	153049	3523.0	528.45	281.84	2	6475	97.13	32.38	1	6475	32.38	2360	6.61	2360	18.88
2024	07	153049	4492.0	673.8	359.36	2	6475	97.13	32.38	1	6475	32.38	2360	9.44	2360	18.88
2024	08	153049	4492.0	673.8	359.36	2	6475	97.13	32.38	1	6475	32.38	2360	9.44	2360	18.88
2024	09	153049	4492.0	673.8	359.36	2	6475	97.13	32.38	1	6475	32.38	2360	9.44	2360	18.88
2024	10	153049	4492.0	673.8	359.36	2	6475	97.13	32.38	1	6475	32.38	2360	9.44	2360	18.88
2024	11	153049	4492.0	673.8	359.36	2	6475	97.13	32.38	1	6475	32.38	2360	9.44	2360	18.88
2024	12	153049	4492.0	673.8	359.36	2	6475	97.13	32.38	1	6475	32.38	2360	9.44	2360	18.88
2025	01	153049	4492.0	718.72	359.36	2	6733	101.0	33.67	1	6733	33.67	2360	9.44	2360	18.88
2025	02	153049	4492.0	718.72	359.36	2	6733	101.0	33.67	1	6733	33.67	2360	9.44	2360	18.88
2025	03	153049	4492.0	718.72	359.36	2	6733	101.0	33.67	1	6733	33.67	2520	10.08	2520	20.16
2025	04	153049	4492.0	718.72	359.36	2	6733	101.0	33.67	1	6733	33.67	2520	10.08	2520	20.16
2025	05	153049	4492.0	718.72	359.36	2	6733	101.0	33.67	1	6733	33.67	2520	10.08	2520	20.16
2025	06	153049	4492.0	718.72	359.36	2	6733	101.0	33.67	1	6733	33.67	2520	10.08	2520	20.16
2025	07	153049	4492.0	718.72	359.36	2	6733	101.0	33.67	1	6733	33.67	2520	10.08	2520	20.16
2025	08	153049	4492.0	718.72	359.36	2	6733	101.0	33.67	1	6733	33.67	2520	10.08	2520	20.16
2025	09	153049	4492.0	718.72	359.36	2	6733	101.0	33.67	1	6733	33.67	2520	10.08	2520	20.16
合计			14567.49	7647.84			2350.11	783.45			783.45			189.02	163.0	122.6

备注：

1. 本证明可作为参保人在本单位参加社会保险的证明。向相关部门提供，查验部门可通过登录
网址：<https://sipub.sz.gov.cn/vp/>，输入下列验证码（ 3391f10e953fac6a ）核查，验证码有效期三个月。

2. 生育保险中的险种“1”为生育保险，“2”为生育医疗。

3. 医疗险种中的险种“1”为基本医疗保险一档，“2”为基本医疗保险二档，“4”为基本医疗保险三档，“5”为少儿/大学生医保（医疗保险二档），“6”为统筹医疗保险。

4. 上述“缴费明细”表中带“*”标识为补缴，空行为断缴。

5. 居民养老保险、少儿/学生医疗保险缴费情况不在本清单中展示。

6. 如2020年2月至6月的单位缴费部分金额为“0”或者缴费金额减半的，属于按规定减免后实收金额。

7. 单位编号对应的单位名称：
单位编号
153049
单位名称
深圳市振强建设工程有限公司



3、装修监理工程师 黄京城

 实时数据，扫码验证	姓名 <u>黄京城</u>	
	性别 <u>男</u>	
	身份证号 <u>445122199103051013</u>	
	专业 <u>房屋建筑工程</u>	
	<u>市政公用工程</u>	
	工作单位 <u>深圳市振强建设工程管理有限公司</u>	
	证书编号 <u>B21090949</u>	
	初次发证日期: 2019 年 9 月 30 日	
	换证日期: 2021 年 9 月 22 日	
	有效期至: 2027 年 9 月 21 日	

普通高等学校		
毕业证书		
学生 黄京城 性别男，一九九一年 三 月 五 日生，于二〇一一年九月至二〇一四年 七 月在本校 建筑工程管理(工程造价) 专业叁年制专科学习，修完教学计划规定的全部课程，成绩合格，准予毕业。		
校 名:	汕头职业技术学院	校(院)长: 
证书编号:	129541201406000884	二〇一四年 七 月 一 日

深圳市社会保险历年参保缴费明细表（个人）

姓名：黄京城
参保单位名称：深圳市振强建设工程有限公司

社保电脑号：638133610
单位编号：153049

身份证号码：445122199103051013
页码：1
计算单位：元

缴费年	月	单位编号	养老保险			医疗保险				生育			工伤保险		失业保险		
			基数	单位交	个人交	险种	基数	单位交	个人交	险种	基数	单位交	基数	单位交	基数	单位交	个人交
2023	10	153049	2360.0	330.4	188.8	2	6123	91.85	30.62	1	6123	30.62	2360	3.3	2360	16.52	7.08
2023	11	153049	2360.0	330.4	188.8	2	6123	91.85	30.62	1	6123	30.62	2360	3.3	2360	16.52	7.08
2023	12	153049	2360.0	330.4	188.8	2	6123	91.85	30.62	1	6123	30.62	2360	3.3	2360	16.52	7.08
2024	01	153049	3523.0	493.22	281.84	2	6475	97.13	32.38	1	6475	32.38	2360	3.3	2360	18.88	4.72
2024	02	153049	3523.0	493.22	281.84	2	6475	97.13	32.38	1	6475	32.38	2360	3.3	2360	18.88	4.72
2024	03	153049	3523.0	493.22	281.84	2	6475	97.13	32.38	1	6475	32.38	2360	6.61	2360	18.88	4.72
2024	04	153049	3523.0	528.45	281.84	2	6475	97.13	32.38	1	6475	32.38	2360	6.61	2360	18.88	4.72
2024	05	153049	3523.0	528.45	281.84	2	6475	97.13	32.38	1	6475	32.38	2360	6.61	2360	18.88	4.72
2024	06	153049	3523.0	528.45	281.84	2	6475	97.13	32.38	1	6475	32.38	2360	6.61	2360	18.88	4.72
2024	07	153049	4492.0	673.8	359.36	2	6475	97.13	32.38	1	6475	32.38	2360	9.44	2360	18.88	4.72
2024	08	153049	4492.0	673.8	359.36	2	6475	97.13	32.38	1	6475	32.38	2360	9.44	2360	18.88	4.72
2024	09	153049	4492.0	673.8	359.36	2	6475	97.13	32.38	1	6475	32.38	2360	9.44	2360	18.88	4.72
2024	10	153049	4492.0	673.8	359.36	2	6475	97.13	32.38	1	6475	32.38	2360	9.44	2360	18.88	4.72
2024	11	153049	4492.0	673.8	359.36	2	6475	97.13	32.38	1	6475	32.38	2360	9.44	2360	18.88	4.72
2024	12	153049	4492.0	673.8	359.36	2	6475	97.13	32.38	1	6475	32.38	2360	9.44	2360	18.88	4.72
2025	01	153049	4492.0	718.72	359.36	2	6733	101.0	33.67	1	6733	33.67	2360	9.44	2360	18.88	4.72
2025	02	153049	4492.0	718.72	359.36	2	6733	101.0	33.67	1	6733	33.67	2360	9.44	2360	18.88	4.72
2025	03	153049	4492.0	718.72	359.36	2	6733	101.0	33.67	1	6733	33.67	2520	10.08	2520	20.16	5.04
2025	04	153049	4492.0	718.72	359.36	2	6733	101.0	33.67	1	6733	33.67	2520	10.08	2520	20.16	5.04
2025	05	153049	4492.0	718.72	359.36	2	6733	101.0	33.67	1	6733	33.67	2520	10.08	2520	20.16	5.04
2025	06	153049	4492.0	718.72	359.36	2	6733	101.0	33.67	1	6733	33.67	2520	10.08	2520	20.16	5.04
2025	07	153049	4492.0	718.72	359.36	2	6733	101.0	33.67	1	6733	33.67	2520	10.08	2520	20.16	5.04
2025	08	153049	4492.0	718.72	359.36	2	6733	101.0	33.67	1	6733	33.67	2520	10.08	2520	20.16	5.04
2025	09	153049	4492.0	718.72	359.36	2	6733	101.0	33.67	1	6733	33.67	2520	10.08	2520	20.16	5.04
合计			14567.49	7647.84			2350.11	783.45			783.45					122.6	

备注：

1. 本证明可作为参保人在本单位参加社会保险的证明。向相关部门提供，查验部门可通过登录
网址：<https://sipub.sz.gov.cn/vp/>，输入下列验真码（ 3391f10e951cdc78 ）核查，验真码有效期三个月。
2. 生育保险中的险种“1”为生育保险，“2”为生育医疗。
3. 医疗险种中的险种“1”为基本医疗保险一档，“2”为基本医疗保险二档，“4”为基本医疗保险三档，“5”为少儿/大学生医保（医疗保险二档），
“6”为统筹医疗保险。
4. 上述“缴费明细”表中带“*”标识为补缴，空行为断缴。
5. 居民养老保险、少儿/学生医疗保险缴费情况不在本清单中展示。
6. 如2020年2月至6月的单位缴费部分金额为“0”或者缴费金额减半的，属于按规定减免后实收金额。
7. 单位编号对应的单位名称：
单位编号
153049
单位名称
深圳市振强建设工程有限公司



4、装修监理工程师 蔡开设

 广东省建设监理协会 <small>GUANGDONG CONSTRUCTION ENGINEERING SUPERVISION ASSOCIATION</small>	
广东省专业监理工程师证书	
本证书由广东省建设监理协会颁发。它表明持证人通过专业监理工程师培训并考试合格。	
 广东省建设监理协会 2022年05月07日	姓 名： 蔡开设 性 别： 男 身份证号： 44082519840815357X 专 业 1： 房屋建筑工程 专 业 2： 市政公用工程 工作单位： 深圳市振强建设工程有限公司 有效期至： 2028年05月06日
证书编号：B22050153	 U6SS04F9

普通高等学校	
毕 业 证 书	
	
学生蔡开设 性别男 ,一九八四 年八 月十五 日生,于二〇〇二 年	
九 月至二〇〇八年七 月在本校工商管理 (企业管理方向) 专业	
三 年制专科学习,修完教学计划规定的全部课程,成绩合格,准予毕业。	
校 名:私立华联学院	校(院)长:侯德富
证书编号:111211200506000250	二〇〇八 年七 月七 日
查询网址: http://www.chsi.com.cn	广东省教育厅监制

深圳市社会保险历年参保缴费明细表（个人）

姓名：蔡开设
参保单位名称：深圳市振强建设工程有限公司

社保电脑号：625958384
单位编号：153049

身份证号码：44082519840815357X
计算单位：元

页码：1

缴费年	月	单位编号	养老保险			医疗保险				生育			工伤保险		失业保险		
			基数	单位交	个人交	险种	基数	单位交	个人交	险种	基数	单位交	基数	单位交	基数	单位交	个人交
2023	10	153049	2360.0	354.0	188.8	1	6123	367.38	122.46	1	6123	30.62	2360	3.3	2360	16.52	7.08
2023	11	153049	2360.0	354.0	188.8	1	6123	367.38	122.46	1	6123	30.62	2360	3.3	2360	16.52	7.08
2023	12	153049	2360.0	354.0	188.8	1	6123	367.38	122.46	1	6123	30.62	2360	3.3	2360	16.52	7.08
2024	01	153049	3523.0	528.45	281.84	1	6475	323.75	129.5	1	6475	32.38	2360	3.3	2360	18.88	4.72
2024	02	153049	3523.0	528.45	281.84	1	6475	323.75	129.5	1	6475	32.38	2360	3.3	2360	18.88	4.72
2024	03	153049	3523.0	528.45	281.84	1	6475	323.75	129.5	1	6475	32.38	2360	6.61	2360	18.88	4.72
2024	04	153049	3523.0	563.68	281.84	1	6475	323.75	129.5	1	6475	32.38	2360	6.61	2360	18.88	4.72
2024	05	153049	3523.0	563.68	281.84	1	6475	323.75	129.5	1	6475	32.38	2360	6.61	2360	18.88	4.72
2024	06	153049	3523.0	563.68	281.84	1	6475	323.75	129.5	1	6475	32.38	2360	6.61	2360	18.88	4.72
2024	07	153049	4492.0	718.72	359.36	1	6475	323.75	129.5	1	6475	32.38	2360	9.44	2360	18.88	4.72
2024	08	153049	4492.0	718.72	359.36	1	6475	323.75	129.5	1	6475	32.38	2360	9.44	2360	18.88	4.72
2024	09	153049	4492.0	718.72	359.36	1	6475	323.75	129.5	1	6475	32.38	2360	9.44	2360	18.88	4.72
2024	10	153049	4492.0	718.72	359.36	1	6475	323.75	129.5	1	6475	32.38	2360	9.44	2360	18.88	4.72
2024	11	153049	4492.0	718.72	359.36	1	6475	323.75	129.5	1	6475	32.38	2360	9.44	2360	18.88	4.72
2024	12	153049	4492.0	718.72	359.36	1	6475	323.75	129.5	1	6475	32.38	2360	9.44	2360	18.88	4.72
2025	01	153049	4492.0	763.64	359.36	1	6733	336.65	134.66	1	6733	33.67	2360	9.44	2360	18.88	4.72
2025	02	153049	4492.0	763.64	359.36	1	6733	336.65	134.66	1	6733	33.67	2360	9.44	2360	18.88	4.72
2025	03	153049	4492.0	763.64	359.36	1	6733	336.65	134.66	1	6733	33.67	2520	10.08	2520	20.16	5.04
2025	04	153049	4492.0	763.64	359.36	1	6733	336.65	134.66	1	6733	33.67	2520	10.08	2520	20.16	5.04
2025	05	153049	4492.0	763.64	359.36	1	6733	336.65	134.66	1	6733	33.67	2520	10.08	2520	20.16	5.04
2025	06	153049	4492.0	763.64	359.36	1	6733	336.65	134.66	1	6733	33.67	2520	10.08	2520	20.16	5.04
2025	07	153049	4492.0	763.64	359.36	1	6733	336.65	134.66	1	6733	33.67	2520	10.08	2520	20.16	5.04
2025	08	153049	4492.0	763.64	359.36	1	6733	336.65	134.66	1	6733	33.67	2520	10.08	2520	20.16	5.04
2025	09	153049	4492.0	763.64	359.36	1	6733	336.65	134.66	1	6733	33.67	2520	10.08	2520	20.16	5.04
合计			15523.47	7647.84				8016.99	3133.32			783.45				122.6	

备注：

1. 本证明可作为参保人在本单位参加社会保险的证明。向相关部门提供，查验部门可通过登录
网址：<https://sipub.sz.gov.cn/vp/>，输入下列验真码（ 3391f10e9515a77i ）核查，验真码有效期三个月。
2. 生育保险中的险种“1”为生育保险，“2”为生育医疗。
3. 医疗险种中的险种“1”为基本医疗保险一档，“2”为基本医疗保险二档，“4”为基本医疗保险三档，“5”为少儿/大学生医保（医疗保险二档），
“6”为统筹医疗保险。
4. 上述“缴费明细”表中带“*”标识为补缴，空行为断缴。
5. 居民养老保险、少儿/学生医疗保险缴费情况不在本清单中展示。
6. 如2020年2月至6月的单位缴费部分金额为“0”或者缴费金额减半的，属于按规定减免后实收金额。
7. 单位编号对应的单位名称：
单位编号
153049
单位名称
深圳市振强建设工程有限公司



5、机电监理工程师 彭海彬

 实时数据，扫码验证	姓名	彭海彬	
	性别	男	
	身份证号	445222198204290831	
	专业	房屋建筑工程	
		机电安装工程	
 广东省建设监理协会 (盖章)	工作单位	深圳市振强建设工程有限公司	
	证书编号	B18060417	
初次发证日期: 2018 年 4 月 30 日			
换证日期: 2023 年 10 月 20 日			
有效期至: 2027 年 4 月 29 日			

成人高等教育		
<h1>毕业证书</h1>		
学生 彭海彬 性别 男, 一九八二年 四 月二十九日生, 于二〇一二年 二 月至二〇一五年 一 月在本校		
专业 工程管理		
专业 业余 学习, 修完 专升本 科教学计划规定的全部课程, 成绩合格, 准予毕业。		
校 名:	深圳大学	校(院)长: 
批准文号:	(86)教高3字004号	二〇一五 年 一 月 十 日
证书编号:	105905201505000097	



证书编号: B08193010100004584

姓名: 彭海彬

性别: 男

身份证号: 445222198204290831

专业: 建筑工程

资格级别: 工程师

授予时间: 2019 年 9 月 28 日

查询网址:

<http://www.hnjsrcw.com/zcquery/>



深圳市社会保险历年参保缴费明细表（个人）

姓名：彭海彬
参保单位名称：深圳市振强建设工程管理有限公司

社保电脑号：616752848
单位编号：153049

身份证号码：445222198204290831
计算单位：元

页码：1





缴费年	月	单位编号	养老保险			医疗保险				生育			工伤保险		失业保险		
			基数	单位交	个人交	险种	基数	单位交	个人交	险种	基数	单位交	基数	单位交	基数	单位交	个人交
2023	10	153049	2360.0	354.0	188.8	1	6123	367.38	122.46	1	6123	30.62	2360	3.3	2360	16.52	7.08
2023	11	153049	2360.0	354.0	188.8	1	6123	367.38	122.46	1	6123	30.62	2360	3.3	2360	16.52	7.08
2023	12	153049	2360.0	354.0	188.8	1	6123	367.38	122.46	1	6123	30.62	2360	3.3	2360	16.52	7.08
2024	01	153049	3523.0	528.45	281.84	1	6475	323.75	129.5	1	6475	32.38	2360	3.3	2360	18.88	4.72
2024	02	153049	3523.0	528.45	281.84	1	6475	323.75	129.5	1	6475	32.38	2360	3.3	2360	18.88	4.72
2024	03	153049	3523.0	528.45	281.84	1	6475	323.75	129.5	1	6475	32.38	2360	6.61	2360	18.88	4.72
2024	04	153049	3523.0	563.68	281.84	1	6475	323.75	129.5	1	6475	32.38	2360	6.61	2360	18.88	4.72
2024	05	153049	3523.0	563.68	281.84	1	6475	323.75	129.5	1	6475	32.38	2360	6.61	2360	18.88	4.72
2024	06	153049	3523.0	563.68	281.84	1	6475	323.75	129.5	1	6475	32.38	2360	6.61	2360	18.88	4.72
2024	07	153049	4492.0	718.72	359.36	1	6475	323.75	129.5	1	6475	32.38	2360	9.44	2360	18.88	4.72
2024	08	153049	4492.0	718.72	359.36	1	6475	323.75	129.5	1	6475	32.38	2360	9.44	2360	18.88	4.72
2024	09	153049	4492.0	718.72	359.36	1	6475	323.75	129.5	1	6475	32.38	2360	9.44	2360	18.88	4.72
2024	10	153049	4492.0	718.72	359.36	1	6475	323.75	129.5	1	6475	32.38	2360	9.44	2360	18.88	4.72
2024	11	153049	4492.0	718.72	359.36	1	6475	323.75	129.5	1	6475	32.38	2360	9.44	2360	18.88	4.72
2024	12	153049	4492.0	718.72	359.36	1	6475	323.75	129.5	1	6475	32.38	2360	9.44	2360	18.88	4.72
2025	01	153049	4492.0	763.64	359.36	1	6733	336.65	134.66	1	6733	33.67	2360	9.44	2360	18.88	4.72
2025	02	153049	4492.0	763.64	359.36	1	6733	336.65	134.66	1	6733	33.67	2360	9.44	2360	18.88	4.72
2025	03	153049	4492.0	763.64	359.36	1	6733	336.65	134.66	1	6733	33.67	2520	10.08	2520	20.16	5.04
2025	04	153049	4492.0	763.64	359.36	1	6733	336.65	134.66	1	6733	33.67	2520	10.08	2520	20.16	5.04
2025	05	153049	4492.0	763.64	359.36	1	6733	336.65	134.66	1	6733	33.67	2520	10.08	2520	20.16	5.04
2025	06	153049	4492.0	763.64	359.36	1	6733	336.65	134.66	1	6733	33.67	2520	10.08	2520	20.16	5.04
2025	07	153049	4492.0	763.64	359.36	1	6733	336.65	134.66	1	6733	33.67	2520	10.08	2520	20.16	5.04
2025	08	153049	4492.0	763.64	359.36	1	6733	336.65	134.66	1	6733	33.67	2520	10.08	2520	20.16	5.04
2025	09	153049	4492.0	763.64	359.36	1	6733	336.65	134.66	1	6733	33.67	2520	10.08	2520	20.16	5.04
合计			15523.47	7647.84				8016.99	3133.32			783.45				153.0	122.6

备注：

1. 本证明可作为参保人在本单位参加社会保险的证明。向相关部门提供，查验部门可通过登录
网址：<https://sipub.sz.gov.cn/vp/>，输入下列验真码（ 3391f10e9510b4d2 ）核查，验真码有效期三个月。
2. 生育保险中的险种“1”为生育保险，“2”为生育医疗。
3. 医疗险种中的险种“1”为基本医疗保险一档，“2”为基本医疗保险二档，“4”为基本医疗保险三档，“5”为少儿/大学生医保（医疗保险二档），
“6”为统筹医疗保险。
4. 上述“缴费明细”表中带“*”标识为补缴，空行为断缴。
5. 居民养老保险、少儿/学生医疗保险缴费情况不在本清单中展示。
6. 如2020年2月至6月的单位缴费部分金额为“0”或者缴费金额减半的，属于按规定减免后实收金额。
7. 单位编号对应的单位名称：
单位编号
153049
单位名称
深圳市振强建设工程管理有限公司



6、安全监理工程师 吴小剑

		使用有效期: 2025年08月11日 - 2028年02月07日	
<h1>中华人民共和国监理工程师 注册证书</h1>			
姓 名 :	吴小剑		
性 别 :	男		
出生日期 :	1986年09月09日		
注册编号 :	44039980		
注册执业单位 :	深圳市振强建设工程有限公司		
注册有效期 :	2026年10月24日		
注册专业 :	房屋建筑工程		
	个人签名 :	 吴小剑	 中华人民共和国 住房和城乡建设部 行政审批专用章 (3) 11010810900161
	签名日期 :	2025. 8. 11	



使用有效期: 2025年08月11日
- 2026年02月07日

中华人民共和国监理工程师 注册证书

姓 名 : 吴小剑

性 别 : 男

出生日期 : 1986年09月09日

注册编号 : 44039980

注册执业单位 : 深圳市振强建设工程有限公司

注册有效期 : 2026年10月24日

注册专业 : 房屋建筑工程



个人签名 :

签名日期 :



发证日期 : 2023年10月25日

建筑施工企业项目负责人 安全生产考核合格证书

编号:粤建安B(2017)0008641

姓 名: 吴小剑

性 别: 男

出 生 年 月: 1986年09月09日

企 业 名 称: 深圳市振强建设工程有限公司

职 务: 项目负责人(项目经理)

初次领证日期: 2017年11月13日

有 效 期: 2023年08月18日 至 2026年11月12日



发证机关: 广东省住房和城乡建设厅

发证日期: 2023年08月18日



普通高等学校

毕业证书



学生 吴小剑 性别 男，一九八六年 九 月 九 日生，于二〇〇六
年 九月至二〇〇九年 七 月在本校 建筑工程技术
专业 三 年制 专 科学习，修完教学计划规定的全部课程，成绩合
格，准予毕业。

校 名：



校（院）长：

甘筱青

证书编号： 118431200906006154

二〇〇九年 七 月 一 日

深圳市社会保险历年参保缴费明细表（个人）

姓名：吴小剑
参保单位名称：深圳市振强建设工程有限公司

社保电脑号：639918595
单位编号：153049

身份证号码：36048119860909443X
计算单位：元

页码：1

缴费年	月	单位编号	养老保险			医疗保险				生育			工伤保险		失业保险		
			基数	单位交	个人交	险种	基数	单位交	个人交	险种	基数	单位交	基数	单位交	基数	单位交	个人交
2023	10	153049	2360.0	330.4	188.8	2	6123	91.85	30.62	1	6123	30.62	2360	3.3	2360	16.52	7.08
2023	11	153049	2360.0	330.4	188.8	2	6123	91.85	30.62	1	6123	30.62	2360	3.3	2360	16.52	7.08
2023	12	153049	2360.0	330.4	188.8	2	6123	91.85	30.62	1	6123	30.62	2360	3.3	2360	16.52	7.08
2024	01	153049	3523.0	493.22	281.84	2	6475	97.13	32.38	1	6475	32.38	2360	3.3	2360	18.88	4.72
2024	02	153049	3523.0	493.22	281.84	2	6475	97.13	32.38	1	6475	32.38	2360	3.3	2360	18.88	4.72
2024	03	153049	3523.0	493.22	281.84	2	6475	97.13	32.38	1	6475	32.38	2360	6.61	2360	18.88	4.72
2024	04	153049	3523.0	528.45	281.84	2	6475	97.13	32.38	1	6475	32.38	2360	6.61	2360	18.88	4.72
2024	05	153049	3523.0	528.45	281.84	2	6475	97.13	32.38	1	6475	32.38	2360	6.61	2360	18.88	4.72
2024	06	153049	3523.0	528.45	281.84	2	6475	97.13	32.38	1	6475	32.38	2360	6.61	2360	18.88	4.72
2024	07	153049	4492.0	673.8	359.36	2	6475	97.13	32.38	1	6475	32.38	2360	9.44	2360	18.88	4.72
2024	08	153049	4492.0	673.8	359.36	2	6475	97.13	32.38	1	6475	32.38	2360	9.44	2360	18.88	4.72
2024	09	153049	4492.0	673.8	359.36	2	6475	97.13	32.38	1	6475	32.38	2360	9.44	2360	18.88	4.72
2024	10	153049	4492.0	673.8	359.36	2	6475	97.13	32.38	1	6475	32.38	2360	9.44	2360	18.88	4.72
2024	11	153049	4492.0	673.8	359.36	2	6475	97.13	32.38	1	6475	32.38	2360	9.44	2360	18.88	4.72
2024	12	153049	4492.0	673.8	359.36	2	6475	97.13	32.38	1	6475	32.38	2360	9.44	2360	18.88	4.72
2025	01	153049	4492.0	718.72	359.36	2	6733	101.0	33.67	1	6733	33.67	2360	9.44	2360	18.88	4.72
2025	02	153049	4492.0	718.72	359.36	2	6733	101.0	33.67	1	6733	33.67	2360	9.44	2360	18.88	4.72
2025	03	153049	4492.0	718.72	359.36	2	6733	101.0	33.67	1	6733	33.67	2520	10.08	2520	20.16	5.04
2025	04	153049	4492.0	718.72	359.36	2	6733	101.0	33.67	1	6733	33.67	2520	10.08	2520	20.16	5.04
2025	05	153049	4492.0	718.72	359.36	2	6733	101.0	33.67	1	6733	33.67	2520	10.08	2520	20.16	5.04
2025	06	153049	4492.0	718.72	359.36	2	6733	101.0	33.67	1	6733	33.67	2520	10.08	2520	20.16	5.04
2025	07	153049	4492.0	718.72	359.36	2	6733	101.0	33.67	1	6733	33.67	2520	10.08	2520	20.16	5.04
2025	08	153049	4492.0	718.72	359.36	2	6733	101.0	33.67	1	6733	33.67	2520	10.08	2520	20.16	5.04
2025	09	153049	4492.0	718.72	359.36	2	6733	101.0	33.67	1	6733	33.67	2520	10.08	2520	20.16	5.04
合计			14567.49	7647.84			2350.11	783.45			783.45					122.6	

备注：

1. 本证明可作为参保人在本单位参加社会保险的证明。向相关部门提供，查验部门可通过登录
网址：<https://sipub.sz.gov.cn/vp/>，输入下列验真码（ 3391f10e952275f7 ）核查，验真码有效期三个月。

2. 生育保险中的险种“1”为生育保险，“2”为生育医疗。

3. 医疗险种中的险种“1”为基本医疗保险一档，“2”为基本医疗保险二档，“4”为基本医疗保险三档，“5”为少儿/大学生医保（医疗保险二档），
“6”为统筹医疗保险。

4. 上述“缴费明细”表中带“*”标识为补缴，空行为断缴。

5. 居民养老保险、少儿/学生医疗保险缴费情况不在本清单中展示。

6. 如2020年2月至6月的单位缴费部分金额为“0”或者缴费金额减半的，属于按规定减免后实收金额。

7. 单位编号对应的单位名称：
单位编号
153049
单位名称
深圳市振强建设工程有限公司



7、监理员 郑铭佳

 实时数据，扫码验证	<div></div> <div>姓 名 <u>郑铭佳</u></div> <div>性 别 <u>男</u></div> <div>身份证号 <u>440582199506250977</u></div> <div>专 业 <u>房屋建筑工程</u></div> <div><u>市政公用工程</u></div> <div>工作单位 <u>深圳市振强建设工程有限公司</u></div> <div>证书编号 <u>B23120210</u></div> <div>初次发证日期：2023 年 12 月 1 日</div> <div>换 证 日 期： 年 月 日</div> <div>有 效 期 至：2026 年 11 月 30 日</div>
 广东省建设监理协会 (盖章)	



成人高等教育 毕业证书



郑铭佳，男，1995年6月25日生，于2021年3月至2023年6月在本校土木工程专业函授学习，修完专升本教学计划规定的全部课程，成绩合格，准予毕业。

湘潭大学



校长

潘碧君

批准文号: 83 教成字 002

证书编号: 105305202305607332

2023年6月24日

深圳市社会保险历年参保缴费明细表（个人）

姓名：郑铭佳
参保单位名称：深圳市振强建设工程管理有限公司

社保电脑号：638688334
单位编号：153049

身份证号码：440582199506250977
计算单位：元

页码：1

缴费年	月	单位编号	养老保险			医疗保险				生育			工伤保险		失业保险		
			基数	单位交	个人交	险种	基数	单位交	个人交	险种	基数	单位交	基数	单位交	基数	单位交	个人交
2023	10	153049	2360.0	354.0	188.8	1	6123	367.38	122.46	1	6123	30.62	2360	3.3	2360	16.52	7.08
2023	11	153049	2360.0	354.0	188.8	1	6123	367.38	122.46	1	6123	30.62	2360	3.3	2360	16.52	7.08
2023	12	153049	2360.0	354.0	188.8	1	6123	367.38	122.46	1	6123	30.62	2360	3.3	2360	16.52	7.08
2024	01	153049	3523.0	528.45	281.84	1	6475	323.75	129.5	1	6475	32.38	2360	3.3	2360	18.88	4.72
2024	02	153049	3523.0	528.45	281.84	1	6475	323.75	129.5	1	6475	32.38	2360	3.3	2360	18.88	4.72
2024	03	153049	3523.0	528.45	281.84	1	6475	323.75	129.5	1	6475	32.38	2360	6.61	2360	18.88	4.72
2024	04	153049	3523.0	563.68	281.84	1	6475	323.75	129.5	1	6475	32.38	2360	6.61	2360	18.88	4.72
2024	05	153049	3523.0	563.68	281.84	1	6475	323.75	129.5	1	6475	32.38	2360	6.61	2360	18.88	4.72
2024	06	153049	3523.0	563.68	281.84	1	6475	323.75	129.5	1	6475	32.38	2360	6.61	2360	18.88	4.72
2024	07	153049	4492.0	718.72	359.36	1	6475	323.75	129.5	1	6475	32.38	2360	9.44	2360	18.88	4.72
2024	08	153049	4492.0	718.72	359.36	1	6475	323.75	129.5	1	6475	32.38	2360	9.44	2360	18.88	4.72
2024	09	153049	4492.0	718.72	359.36	1	6475	323.75	129.5	1	6475	32.38	2360	9.44	2360	18.88	4.72
2024	10	153049	4492.0	718.72	359.36	1	6475	323.75	129.5	1	6475	32.38	2360	9.44	2360	18.88	4.72
2024	11	153049	4492.0	718.72	359.36	1	6475	323.75	129.5	1	6475	32.38	2360	9.44	2360	18.88	4.72
2024	12	153049	4492.0	718.72	359.36	1	6475	323.75	129.5	1	6475	32.38	2360	9.44	2360	18.88	4.72
2025	01	153049	4492.0	763.64	359.36	1	6733	336.65	134.66	1	6733	33.67	2360	9.44	2360	18.88	4.72
2025	02	153049	4492.0	763.64	359.36	1	6733	336.65	134.66	1	6733	33.67	2360	9.44	2360	18.88	4.72
2025	03	153049	4492.0	763.64	359.36	1	6733	336.65	134.66	1	6733	33.67	2520	10.08	2520	20.16	5.04
2025	04	153049	4492.0	763.64	359.36	1	6733	336.65	134.66	1	6733	33.67	2520	10.08	2520	20.16	5.04
2025	05	153049	4492.0	763.64	359.36	1	6733	336.65	134.66	1	6733	33.67	2520	10.08	2520	20.16	5.04
2025	06	153049	4492.0	763.64	359.36	1	6733	336.65	134.66	1	6733	33.67	2520	10.08	2520	20.16	5.04
2025	07	153049	4492.0	763.64	359.36	1	6733	336.65	134.66	1	6733	33.67	2520	10.08	2520	20.16	5.04
2025	08	153049	4492.0	763.64	359.36	1	6733	336.65	134.66	1	6733	33.67	2520	10.08	2520	20.16	5.04
2025	09	153049	4492.0	763.64	359.36	1	6733	336.65	134.66	1	6733	33.67	2520	10.08	2520	20.16	5.04
合计			15523.47	7647.84				8016.99	3133.32			783.45		189.00	53.0	122.6	

备注：

1. 本证明可作为参保人在本单位参加社会保险的证明。向相关部门提供，查验部门可通过登录
网址：<https://sipub.sz.gov.cn/vp/>，输入下列验真码（ 3391f10e94d4508n ）核查，验真码有效期三个月。
2. 生育保险中的险种“1”为生育保险，“2”为生育医疗。
3. 医疗险种中的险种“1”为基本医疗保险一档，“2”为基本医疗保险二档，“4”为基本医疗保险三档，“5”为少儿/大学生医保（医疗保险二档），
“6”为统筹医疗保险。
4. 上述“缴费明细”表中带“*”标识为补缴，空行为断缴。
5. 居民养老保险、少儿/学生医疗保险缴费情况不在本清单中展示。
6. 如2020年2月至6月的单位缴费部分金额为“0”或者缴费金额减半的，属于按规定减免后实收金额。
7. 单位编号对应的单位名称：
单位编号
153049
单位名称
深圳市振强建设工程管理有限公司



8、资料员 陈彦锦

 实时数据，扫码验证	姓名 <u>陈彦锦</u>	
	性别 <u>男</u>	
 广东省建设监理协会 (盖章)	身份证号 <u>440982199611081011</u>	
	专 业 <u>房屋建筑工程</u>	
	<u>市政公用工程</u>	
	工作单位 <u>深圳市振强建设工程管理有限公司</u>	
	证书编号 <u>B23010134</u>	
	初次发证日期: <u>2023</u> 年 <u>1</u> 月 <u>3</u> 日	
	换 证 日 期: 年 月 日	
	有 效 期 至: <u>2026</u> 年 <u>1</u> 月 <u>2</u> 日	

成人高等教育		
毕 业 证 书		
学生 <u>陈彦锦</u> 性别 <u>男</u> ，一九九六年十一月八日生，于二〇一六年		
三 月 至二〇一九年 一 月 在本校		艺术设计
专业 <u>业余</u> 学习，修完 专 科教学计划规定的全部课程，成绩		
合格，准予毕业。		
校 名: <u>广州工商学院</u>		校(院)长: <u>邝邦洪</u>
批准文号: 教发函[2004]51号		
证书编号: <u>137145201906000226</u>		二〇一九年 一 月 十 日

中华人民共和国教育部学历证书查询网址: <http://www.chsi.com.cn>

深圳市社会保险历年参保缴费明细表（个人）

姓名：陈彦锦
参保单位名称：深圳市振强建设工程有限公司

社保电脑号：802756486
单位编号：153049

身份证号码：440982199611081011
计算单位：元

页码：1

缴费年	月	单位编号	养老保险			医疗保险				生育			工伤保险		失业保险		
			基数	单位交	个人交	险种	基数	单位交	个人交	险种	基数	单位交	基数	单位交	基数	单位交	个人交
2023	10	153049	2360.0	330.4	188.8	2	6123	91.85	30.62	1	6123	30.62	2360	3.3	2360	16.52	7.08
2023	11	153049	2360.0	330.4	188.8	2	6123	91.85	30.62	1	6123	30.62	2360	3.3	2360	16.52	7.08
2023	12	153049	2360.0	330.4	188.8	2	6123	91.85	30.62	1	6123	30.62	2360	3.3	2360	16.52	7.08
2024	01	153049	3523.0	493.22	281.84	2	6475	97.13	32.38	1	6475	32.38	2360	3.3	2360	18.88	4.72
2024	02	153049	3523.0	493.22	281.84	2	6475	97.13	32.38	1	6475	32.38	2360	3.3	2360	18.88	4.72
2024	03	153049	3523.0	493.22	281.84	2	6475	97.13	32.38	1	6475	32.38	2360	6.61	2360	18.88	4.72
2024	04	153049	3523.0	528.45	281.84	2	6475	97.13	32.38	1	6475	32.38	2360	6.61	2360	18.88	4.72
2024	05	153049	3523.0	528.45	281.84	2	6475	97.13	32.38	1	6475	32.38	2360	6.61	2360	18.88	4.72
2024	06	153049	3523.0	528.45	281.84	2	6475	97.13	32.38	1	6475	32.38	2360	6.61	2360	18.88	4.72
2024	07	153049	4492.0	673.8	359.36	2	6475	97.13	32.38	1	6475	32.38	2360	9.44	2360	18.88	4.72
2024	08	153049	4492.0	673.8	359.36	2	6475	97.13	32.38	1	6475	32.38	2360	9.44	2360	18.88	4.72
2024	09	153049	4492.0	673.8	359.36	2	6475	97.13	32.38	1	6475	32.38	2360	9.44	2360	18.88	4.72
2024	10	153049	4492.0	673.8	359.36	2	6475	97.13	32.38	1	6475	32.38	2360	9.44	2360	18.88	4.72
2024	11	153049	4492.0	673.8	359.36	2	6475	97.13	32.38	1	6475	32.38	2360	9.44	2360	18.88	4.72
2024	12	153049	4492.0	673.8	359.36	2	6475	97.13	32.38	1	6475	32.38	2360	9.44	2360	18.88	4.72
2025	01	153049	4492.0	718.72	359.36	2	6733	101.0	33.67	1	6733	33.67	2360	9.44	2360	18.88	4.72
2025	02	153049	4492.0	718.72	359.36	2	6733	101.0	33.67	1	6733	33.67	2360	9.44	2360	18.88	4.72
2025	03	153049	4492.0	718.72	359.36	2	6733	101.0	33.67	1	6733	33.67	2520	10.08	2520	20.16	5.04
2025	04	153049	4492.0	718.72	359.36	2	6733	101.0	33.67	1	6733	33.67	2520	10.08	2520	20.16	5.04
2025	05	153049	4492.0	718.72	359.36	2	6733	101.0	33.67	1	6733	33.67	2520	10.08	2520	20.16	5.04
2025	06	153049	4492.0	718.72	359.36	2	6733	101.0	33.67	1	6733	33.67	2520	10.08	2520	20.16	5.04
2025	07	153049	4492.0	718.72	359.36	2	6733	101.0	33.67	1	6733	33.67	2520	10.08	2520	20.16	5.04
2025	08	153049	4492.0	718.72	359.36	2	6733	101.0	33.67	1	6733	33.67	2520	10.08	2520	20.16	5.04
2025	09	153049	4492.0	718.72	359.36	2	6733	101.0	33.67	1	6733	33.67	2520	10.08	2520	20.16	5.04
合计			14567.49	7647.84			2350.11	783.45			783.45		189.00	53.0		122.6	

备注：

1. 本证明可作为参保人在本单位参加社会保险的证明。向相关部门提供，查验部门可通过登录
网址：<https://sipub.sz.gov.cn/vp/>，输入下列验真码（ 3391f10e94d03675 ）核查，验真码有效期三个月。

2. 生育保险中的险种“1”为生育保险，“2”为生育医疗。

3. 医疗险种中的险种“1”为基本医疗保险一档，“2”为基本医疗保险二档，“4”为基本医疗保险三档，“5”为少儿/大学生医保（医疗保险二档），
“6”为统筹医疗保险。

4. 上述“缴费明细”表中带“*”标识为补缴，空行为断缴。

5. 居民养老保险、少儿/学生医疗保险缴费情况不在本清单中展示。

6. 如2020年2月至6月的单位缴费部分金额为“0”或者缴费金额减半的，属于按规定减免后实收金额。

7. 单位编号对应的单位名称：
单位编号
153049
单位名称
深圳市振强建设工程有限公司

