

深圳歌剧院北区项目全过程设计精细化审查项目

投标文件

资信标书

项目编号： 4403922025081900201Y

投标人名称： 深圳市大正建设工程咨询有限公司

投标人代表： 

投标日期： 2025 年 9 月 8 日

投标函

致 深圳市南山区建筑工务署：

根据已收到贵方的 深圳歌剧院北区项目全过程设计精细化审查 招标文件，我单位经考察现场和研究上述招标文件后，我方愿以招标文件前附表规定的付费方法及标准，接受贵方招标文件所提出的任务要求。

1. 我方已详细审核了全部招标文件，包括澄清、修改、补充文件（如有时）及有关附件，对招标文件的要求完全理解。

2. 我方认同招标文件规定的评审规则，遵守评标委员会的裁决结果，并且不会采取妨碍项目进展的行为。我方理解你方没有必须接受你方可能收到的最低标或任何投标的义务。

3. 我方同意所递交的投标文件在招标文件规定的投标有效期内有效，在此期间内我方的投标有可能中标，我方将受此约束。如果在投标有效期内撤回投标或放弃中标资格，我方的投标担保将全部被没收。

4. 我方保证所提交的保证金是从我单位基本账户汇出，银行保函是由我单位基本账户开户银行所在网点或其上级银行机构出具，担保公司保函、保证保险的保费是通过我单位基本账户支付，如不按上述原则提交投标担保，招标人有权取消我单位的中标资格或单方面终止合同，因此造成的责任由我单位承担。

5. 如果我方中标，我方保证按照招标文件规定的时间完成任务，并将按招标文件的规定履行合同责任和义务。

6. 如果我方中标，我方将按照投标文件承诺组建项目组，由投标文件所承诺的人员完成本项目的全部工作。如未经招标人同意更换项目组成员，招标人有权取消我单位的中标资格或单方面终止合同，由此造成的违约责任由我单位承担。

7. 如果我方中标，我方将按照招标文件中规定的金额提交经招标人认可的履约保函。

8. 我方保证投标文件内容无任何虚假。若评定标过程中查有虚假，同意作无效或废标处理，并被没收投标担保；若中标之后查有虚假，同意被废除授标并被没收投标担保。

9. 在正式合同签署并生效之前，贵方的中标通知书和本投标函将成为约束双方的合同文件的组成部分。

本投标函同时作为法定代表人证明书和法人授权委托书。

投标人名称：深圳市大正建设工程咨询有限公司



法定代表人: 何东

授权委托人: 吴

单位地址: 深圳市龙岗区园山街道保安社区横坪公路 110 号厂房 301

邮编: 518115

联系电话: 13380358835 传真: /

日 期: 2025 年 9 月 8 日



经年检的营业执照副本



营业执照

(副本)

统一社会信用代码

91440300772711953B



名称 深圳市大正建设工程咨询有限公司

类型 有限责任公司（法人独资）

法定代表人 陈卓如

成立日期 2005年03月17日

住所 深圳市龙岗区园山街道保安社区横坪公路110号厂房301

重要提示

- 商事主体的经营范围由公司章程确定。经营范围中属于法律、法规规定应当经批准的项目，取得许可审批文件后方可开展相关经营活动。
- 商事主体经营范围和许可审批项目等有关企业信用事项及年报信息和其他信用信息，请登录左下角的国家企业信用信息公示系统或扫描右上方的二维码查询。
- 各类商事主体每年须于成立周年之日起两个月内，向商事登记机关提交上一自然年度的年度报告。企业应当按照《企业信息公示暂行条例》第十条的规定向社会公示企业信息。

登记机关

2024年07月12日



国家企业信用信息公示系统网址：<http://www.gsxt.gov.cn>

国家市场监督管理总局监制

企业资质证书



施工图设计文件审查机构名录案证书

机构名称： 深圳市大正建设工程咨询有限公司

法定代表人： 陈卓如

机构类别： 一类

审查业务范围： 一类 房屋建筑（含超限高层）工程；一类 市政基础设施（给水、排水、道路、桥梁、隧道、公共交通、轨道交通、风景园林）工程；一类 工程勘察；二类 市政基础设施（燃气、热力）工程**

编号： 19016

有效期至 2027年 01月 08日 发证部门



2023年 11月 20日

广东省住房和城乡建设厅制

审查团队组织架构图

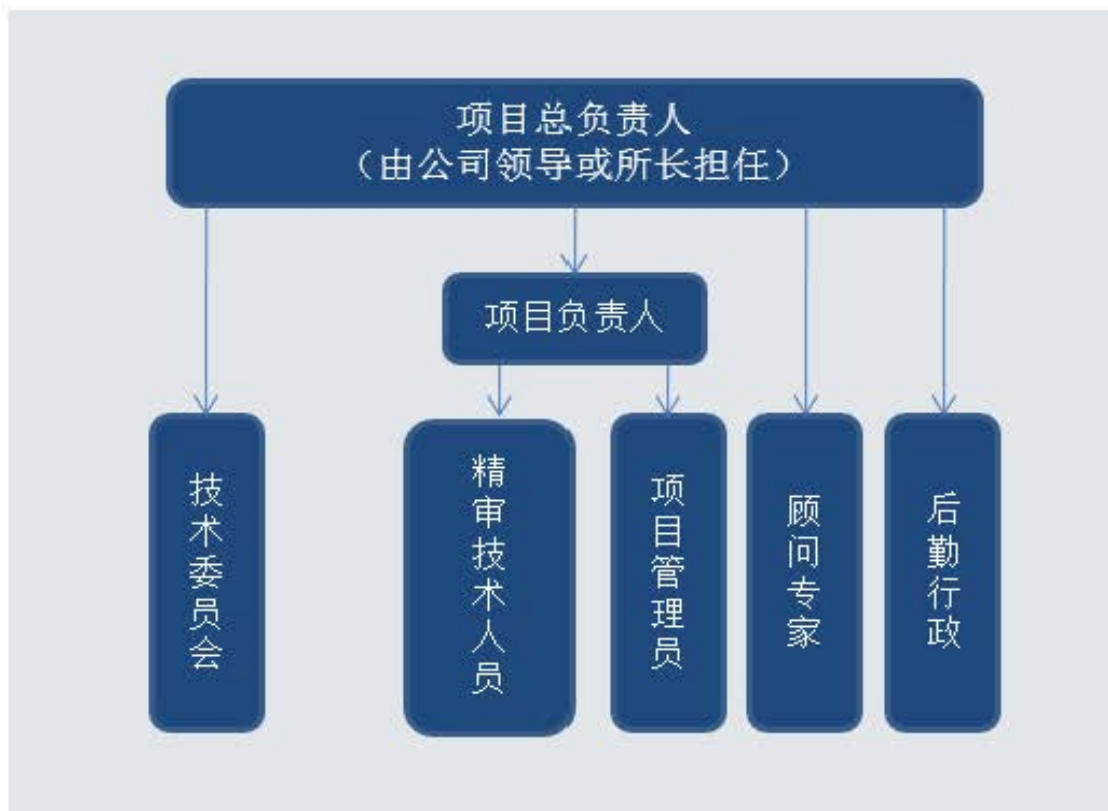

项目负责人近 3 年同类业绩一览表

姓名	刘春春	性别	女	年龄	53	
职务	审查师	职称	高级工程师	学历	本科	
参加工作时间	1994 年 7 月		从事专业工作年限	31 年		
资格证书等级及编号	一级注册建筑师 /20074410803		在本项目拟任职务	项目负责人、建筑专业负责人、建筑审查师		
项目负责人近 3 年同类业绩						
序号	项目名称	委托单位	合同价（万元）	完成时间	项目所在地	合同范围
1	坂田街道文体中心项目	华侨城光明（深圳）投资有限公司	89.96	2024 年 2 月 28 日	深圳市龙岗区	施工图设计阶段、施工等后续阶段
2	观澜体育中心项目（设计文件精细化审查）	深圳市龙华区建筑工务署	76.126053	2024 年 3 月 24 日	深圳市龙华区	施工图审查阶段、施工服务阶段
3	深圳市第二十六高级中学（设计文件精细化审查）	深圳市龙华区建筑工务署	119.7968	2023 年 5 月 31 日	深圳市龙华区	初步设计阶段、施工图审查阶段
4	大鹏新区妇幼保健院工程	深圳市大鹏新区政府投资项目前期工作中心	79.10	2024 年 10 月 29 日	深圳市大鹏新区	施工图设计阶段、后期配合阶段
5	笔架山中学项目精细化审查	深圳市福田区建筑工务署	73.0591	2023 年 10 月 18 日	深圳市福田区	方案设计阶段、初步设计阶段、施工图设计阶段、专项设计阶段

拟派本项目服务团队情况汇总表

序号	姓名	项目拟任岗位	学历	职称	注册执业资格	专业工作年限	社保情况
1	刘春春	项目负责人/ 建筑专业负责人/建筑审查师	本科	高级工程师	一级注册建筑师	31 年	投标单位缴纳
2	陈艳芬	装修、绿建专业负责人/建筑、装修、绿建审查师	本科	高级工程师	一级注册建筑师	27 年	投标单位缴纳
3	张小华	建筑、装修、绿建审查师	本科	高级工程师	一级注册建筑师	21 年	投标单位缴纳
4	程飞	建筑、装修、绿建审查师	本科	高级工程师	一级注册建筑师	35 年	投标单位缴纳
5	谢雄	结构、幕墙专业负责人/结构审查师	本科	高级工程师	一级注册结构工程师	35 年	投标单位缴纳
6	蔡庆雄	装配式专业负责人/结构、装配式审查师	本科	高级工程师	一级注册结构工程师	33 年	投标单位缴纳
7	王显都	结构、幕墙审查师	硕士	高级工程师	一级注册结构工程师	19 年	投标单位缴纳
8	王检	结构、幕墙、装配式审查师	本科	高级工程师	一级注册结构工程师	21 年	投标单位缴纳
9	孙放	给排水专业负责人/给排水审查师	本科	高级工程师	注册公用设备工程师（给水排水）	33 年	投标单位缴纳
10	王励	给排水、海绵城市审查师	硕士	高级工程师	注册公用设备工程师（给水排水）	18 年	投标单位缴纳
11	李湘楠	给排水、海绵城市审查师	本科	高级工程师	注册公用设备工程师（给水排水）	30 年	投标单位缴纳
12	罗炳锟	电气、智能化专业负责人/电气审查师	本科	高级工程师	注册电气工程师（供配电）	35 年	投标单位缴纳
13	梁慧	电气、智能化审查师	硕士	高级工程师	注册电气工程师（供配电）	29 年	投标单位缴纳
14	徐刚	电气审查师	本科	高级工程师		30 年	投标单位缴纳

15	李蓉	暖通专业负责人 /暖通、燃气审查师	本科	高级工程师	注册公用设备 工程师（通风 空调）	32 年	投标单位 缴纳
16	苗建松	暖通审查师	本科	高级工程师	注册公用设备 工程师（通风 空调）	19 年	投标单位 缴纳
17	刘小宁	园林专业负责人 /园林审查师	本科	高级工程师		30 年	投标单位 缴纳
18	黄嘉玲	园林审查师	本科	高级工程师		26 年	投标单位 缴纳
19	王战鹏	岩土专业负责人 /岩土审查师	硕士	高级工程师	注册土木工程 师（岩土）	18 年	投标单位 缴纳
20	杨林	岩土审查师	本科	高级工程师	一级注册结构 工程师、注册 土木工程师 （岩土）	20 年	投标单位 缴纳
21	丁宏志	市政配套专业负责 人/市政配套审查师	本科	高级工程师	注册土木工程 师（道路）	35 年	投标单位 缴纳
22	尤晓慧	市政配套审查师	本科	高级工程师	注册公用设备 工程师（给水 排水）	31 年	投标单位 缴纳
23	徐滨泽	市政配套审查师	本科	高级工程师	一级注册结构 工程师	39 年	投标单位 缴纳
24	叶琳	市政配套审查师	硕士	高级工程师	注册土木工程 师（道路）	17 年	投标单位 缴纳

1.项目负责人、建筑专业负责人-刘春春



使用有效期:2025年04月18日
-2025年10月15日



中华人民共和国一级注册建筑师 注册证书

根据《中华人民共和国注册建筑师条例》的
规定,持证人具备一级注册建筑师执业能力,准
予注册(注册期内有效)。

姓 名:刘春春

性 别:女

出生日期:1972年03月28日

注册编号:20074410803

聘用单位:深圳市大正建设工程咨询有限公司

注册有效期:2024年06月19日-2026年06月18日



主任



刘春春

个人签名: 刘春春

签名日期: 2025. 4. 18

发证日期: 2024年06月19日



2..装修、绿建专业负责人/建筑、装修、绿建审查师-陈艳芬

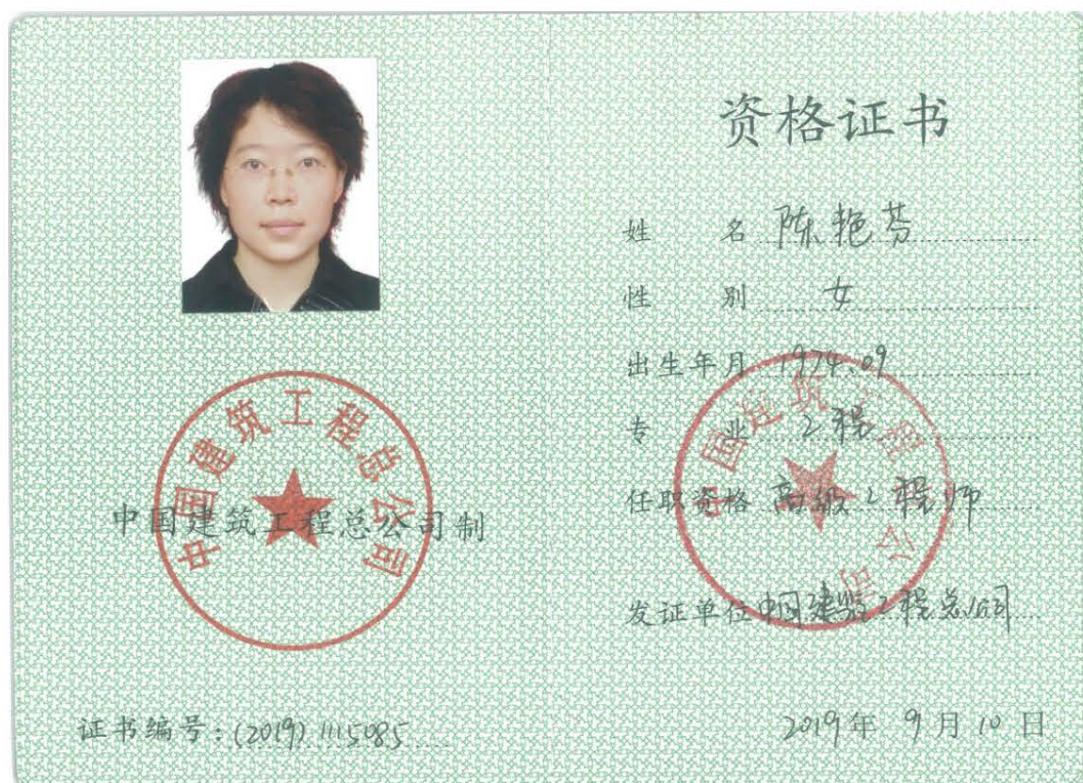

使用有效期:2025年06月05日
-2025年12月02日



中华人民共和国一级注册建筑师 注册证书

根据《中华人民共和国注册建筑师条例》的
规定,持证人具备一级注册建筑师执业能力,准
予注册(注册期内有效)。

姓 名:陈艳芬

性 别:女

出生日期:1974年09月23日

注册编号:20214411758



聘用单位:深圳市大正建设工程咨询有限公司

注册有效期:2025年06月05日-2027年06月04日



主任



个人签名:

陈艳芬

签名日期:

2025.6.5

发证日期:2025年06月05日

深圳市社会保险历年参保缴费明细表（个人）

姓名：陈艳芬
参保单位名称：深圳市大正建设工程咨询有限公司

社保电脑号：600755806
单位编号：160264

身份证号码：410403197409230047
页码：1

缴费年	月	单位编号	养老保险			医疗保险			生育保险			工伤保险			失业保险		
			基数	单位交	个人交	险种	基数	单位交	个人交	险种	基数	单位交	基数	单位交	基数	单位交	个人交
2025	06	160264	27501.0	4675.17	2200.08	1	31800	1590.0	636.0	1	31800	159.0	31800	127.2	31800	254.4	53.6
2025	07	160264	27501.0	4675.17	2200.08	1	31800	1590.0	636.0	1	31800	159.0	31800	127.2	31800	254.4	53.6
2025	08	160264	27501.0	4675.17	2200.08	1	32700	1635.0	654.0	1	32700	163.5	32700	130.8	32700	261.6	55.4
合计			14025.51	6600.24			4815.0	1926.0			481.5		365.2	70.4			192.6

备注：

1. 本证明可作为参保人在本单位参加社会保险的证明。向相关部门提供，查验部门可通过登录
网址：<https://sipub.sz.gov.cn/vp/>，输入下列验证码（ 3391ef7bad10c24j ）核查，验证码有效期三个月。

2. 生育保险中的险种“1”为生育保险，“2”为生育医疗。

3. 医疗险种中的险种“1”为基本医疗保险一档，“2”为基本医疗保险二档，“4”为基本医疗保险三档，“5”为少儿/大学生医保（医疗保险二档），“6”为统筹医疗保险。

4. 上述“缴费明细”表中带“*”标识为补缴，空行为断缴。

5. 居民养老保险、少儿/学生医疗保险缴费情况不在本清单中展示。

6. 如2020年2月至6月的单位缴费部分金额为“0”或者缴费金额减半的，属于按规定减免后实收金额。

7. 单位编号对应的单位名称：

单位编号160264

单位名称深圳市大正建设工程咨询有限公司



3.建筑、装修、绿建审查师-张小华



使用有效期:2025年06月20日
-2025年12月17日



中华人民共和国一级注册建筑师 注册证书

根据《中华人民共和国注册建筑师条例》的
规定,持证人具备一级注册建筑师执业能力,准
予注册(注册期内有效)。

姓 名: 张小华

性 别: 男

出生日期: 1979年11月03日

注册编号: 20204411629

聘用单位: 深圳市大正建设工程咨询有限公司

注册有效期: 2025年01月03日-2026年11月25日



主任



个人签名:

Handwritten signature of Zhang Xiaohua

签名日期: 2025.6.20

发证日期: 2025年01月03日

深圳市社会保险历年参保缴费明细表（个人）

姓名: 张小华 社保电脑号: 604850824 身份证号码: 440106197911080080 页码: 1
 参保单位名称: 深圳市大正建设工程咨询有限公司 单位编号: 160264 币种单位: 元

缴费年	月	单位编号	养老保险			医疗保险			生育保险			工伤保险			失业保险		
			基数	单位交	个人交	险种	基数	单位交	个人交	险种	基数	单位交	基数	单位交	基数	单位交	个人交
2025	06	160264	27501.0	4675.17	2200.08	1	30800	1540.0	616.0	1	30800	154.0	30800	123.2	30800	246.4	61.6
2025	07	160264	27501.0	4675.17	2200.08	1	31200	1560.0	624.0	1	31200	156.0	31200	124.8	31200	249.6	62.4
2025	08	160264	27501.0	4675.17	2200.08	1	32300	1615.0	646.0	1	32300	161.5	32300	129.2	32300	258.4	64.6
合计			14025.51	6600.24			4715.0	1886.0			471.5		377.2		54.4		188.6

备注:

1. 本证明可作为参保人在本单位参加社会保险的证明。向相关部门提供, 查验部门可通过登录
 网址: <https://sipub.sz.gov.cn/vp/>, 输入下列验证码 (3391ef7bad13b5e8) 核查, 验证码有效期三个月。
2. 生育保险中的险种“1”为生育保险, “2”为生育医疗。
3. 医疗险种中的险种“1”为基本医疗保险一档, “2”为基本医疗保险二档, “4”为基本医疗保险三档, “5”为少儿/大学生医保(医疗保险二档), “6”为统筹医疗保险。
4. 上述“缴费明细”表中带“*”标识为补缴, 空行为断缴。
5. 居民养老保险、少儿/学生医疗保险缴费情况不在本清单中展示。
6. 如2020年2月至6月的单位缴费部分金额为“0”或者缴费金额减半的, 属于按规定减免后实收金额。
7. 单位编号对应的单位名称:

单位编号
160264
 单位名称
深圳市大正建设工程咨询有限公司



4.建筑、装修、绿建审查师-程飞

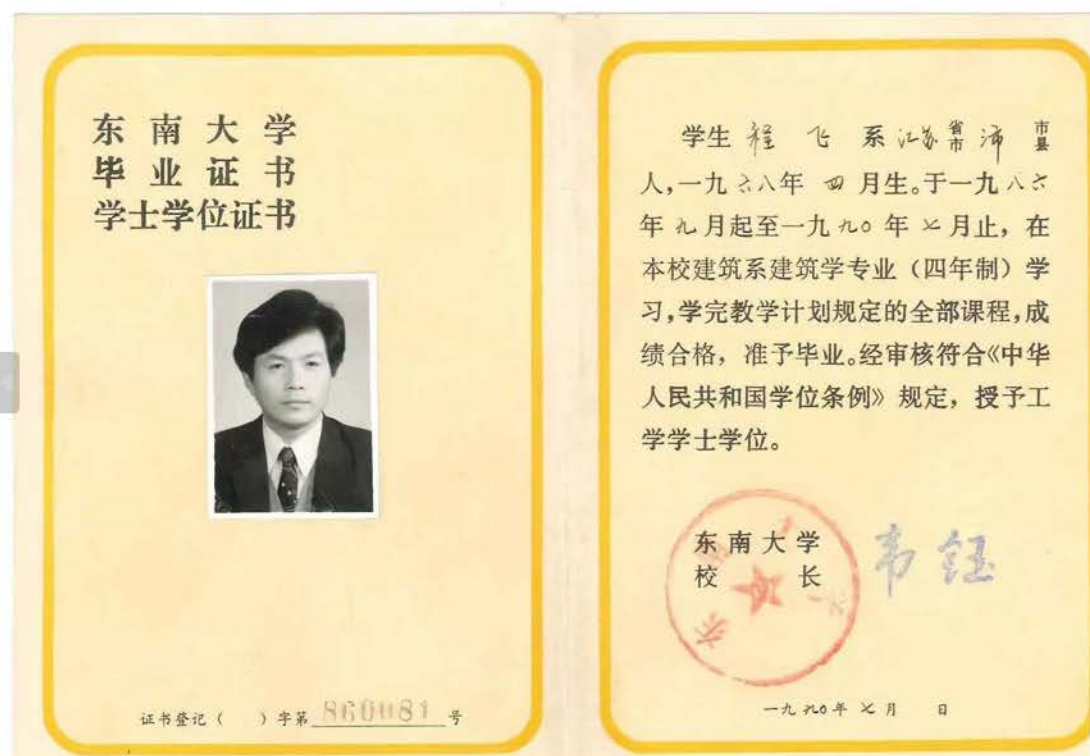

使用有效期:2025年06月03日
-2025年11月30日



中华人民共和国一级注册建筑师 注册证书

根据《中华人民共和国注册建筑师条例》的
规定,持证人具备一级注册建筑师执业能力,准
予注册(注册期内有效)。

姓 名:程飞

性 别:男

出生日期:1968年04月10日

注册编号:20024410589



聘用单位:深圳市大正建设工程咨询有限公司

注册有效期:2025年05月14日-2027年05月13日



主任



程飞



个人签名:

签名日期: 2025.6.3 发证日期: 2025年05月14日

深圳市社会保险历年参保缴费明细表（个人）

姓名: 程飞		社保电脑号: 3197755		身份证号码: 320102196804102898		页码: 1											
参保单位名称: 深圳市大正建设工程咨询有限公司				单位编号: 160264		缴费单位: 元											
缴费年	月	单位编号	养老保险			医疗保险			生育保险			工伤保险			失业保险		
			基数	单位交	个人交	险种	基数	单位交	个人交	险种	基数	单位交	基数	单位交	基数	单位交	个人交
2025	06	160264	27501.0	4675.17	2200.08	1	27800	1390.0	556.0	1	27800	139.0	27800	222.4	27800	222.4	55.6
2025	07	160264	27501.0	4675.17	2200.08	1	27800	1390.0	556.0	1	27800	139.0	27800	222.4	27800	222.4	55.6
2025	08	160264	26800.0	4556.0	2144.0	1	26800	1340.0	536.0	1	26800	134.0	26800	214.4	26800	214.4	53.6
合计			13906.34 6544.16			4120.0 1648.0			412.0			329.6 554.2			164.8		

备注：

1. 本证明可作为参保人在本单位参加社会保险的证明。向相关部门提供，查验部门可通过登录
 网址：<https://sipub.sz.gov.cn/vp/>，输入下列验证码（ 3391ef7bad158212 ）核查，验证码有效期三个月。
2. 生育保险中的险种“1”为生育保险，“2”为生育医疗。
3. 医疗险种中的险种“1”为基本医疗保险一档，“2”为基本医疗保险二档，“4”为基本医疗保险三档，“5”为少儿/大学生医保（医疗保险二档），“6”为统筹医疗保险。
4. 上述“缴费明细”表中带“*”标识为补缴，空行为断缴。
5. 居民养老保险、少儿/学生医疗保险缴费情况不在本清单中展示。
6. 如2020年2月至6月的单位缴费部分金额为“0”或者缴费金额减半的，属于按规定减免后实收金额。
7. 单位编号对应的单位名称：
 单位编号
 160264
 单位名称
 深圳市大正建设工程咨询有限公司



5.结构、幕墙专业负责人/结构审查师-谢雄



6.装配式专业负责人/结构、装配式审查师-蔡庆雄



中华人民共和国一级注册结构工程师

注册证书

经全国注册工程师管理委员会(结构)审查

蔡庆雄

具备一级注册结构工程师执业能力准予注册

全国注册工程师管理委员会(结构)

主任

证书编号 S014401720

发证日期 2001年3月28日

中华人民共和国建设部印制

深圳市社会保险历年参保缴费明细表(个人)

姓名: 蔡庆雄 参保编号: G01042015 身份证号码: G2C100180911220018 页码: 1

参保单位名称: 深圳市大正建设工程咨询有限公司 单位编号: 160264

缴费年	月	单位编号	养老保险			医疗保险			生育			工伤保险			失业保险		
			基数	单位交	个人交	险种	基数	单位交	个人交	险种	基数	单位交	基数	单位交	个人交		
2025	08	160264	2750.00	4375.17	2200.09	1	21300	1665.00	626.00	1	57900	186.50	31300	125.00	21300	350.00	52.60
2025	07	160264	2750.00	4375.17	2200.09	1	22250	1612.50	645.00	1	32250	161.25	32250	125.00	32250	250.00	4.50
2025	06	160264	2750.00	4375.17	2200.09	1	21300	1665.00	626.00	1	57900	186.50	31300	125.00	31300	250.00	52.60
合计			14025.00	6930.24	6930.24		74425.00	1859.00			477.25					584.00	

备注:
1. 本证明可作为参保人在本单位参加社会保险的证明, 向相关部门提供, 查验部门可通过登录
网址: <https://sipub.sz.gov.cn/vp/>, 输入下列校验码 (3391cf7bad16dce6) 核查, 校验码有效期三个月。
2. 生育保险中的险种“1”为生育保险, “2”为生育医疗。
3. 医疗险种中的险种“1”为基本医疗保险一档, “2”为基本医疗保险二档, “4”为基本医疗保险三档, “5”为少儿/大学生医保(医疗保险二档), “6”为统筹医疗保险。
4. 上述“缴费明细”表中带“*”标识为补缴, 空行为断缴。
5. 居民养老保险、少儿/学生医疗保险缴费情况不在本清单中显示。
6. 如2020年2月至6月的单位缴费部分金额为“0”或者缴费金额减半的, 属于按规定减免后实收金额。
7. 单位编号对应的单位名称:
单位编号 160264 单位名称 深圳市大正建设工程咨询有限公司

社会保险基金管理中心
社保费缴纳清单
证明专用章

7.结构审查师、幕墙审查师-王显都

 HUNAN UNIVERSITY 湖南大学 硕士研究生 毕业证书	研究生 王显都 性别 男 , 一九八一年 五 月十九 日 生, 于 二〇〇三年九 月 至 〇〇六年 九 月 在 湖南大学 结构工程 专业学习, 学制 三 年,修完硕士研究生培养 计划规定的全部课程,成绩合格,毕 业论文答辩通过,准予毕业。
	校 长:  二〇〇六年九 月二十五 日 电子注册编号: 105321200602001159
 证书编号: No 005002	

中华人民共和国一级注册结构工程师	
注册执业证书	
本证书是中华人民共和国一级注册结构工程师的执业凭证, 准予持证人在执业范围和注册有效期内执业。	
姓 名 王显都	 中华人民共和国住房和城乡建设部
证书编号 S104301098	
NO. S0021022	发证日期 2010年07月29日

广东省职称证书

姓 名: 王显都
身份证号: 431023198105196516



职称名称: 高级工程师

专 业: 建筑结构

级 别: 副高

取得方式: 职称评审

通过时间: 2020年06月06日

评审组织: 深圳市建筑专业高级专业技术资格第五评审委员会

证书编号: 2003001039942

发证单位: 深圳市人力资源和社会保障局

发证时间: 2020年10月15日



查询网址: <http://www.gdhrss.gov.cn/gdweb/zyjsec>

深圳市社会保险历年参保缴费明细表（个人）

姓名：王显都
 参保单位名称：深圳市大正建设工程咨询有限公司

社保电脑号：611249542
 单位编号：160264

身份证号码：431023198105196516
 缴费基数单位：元

页码：1

缴费年	月	单位编号	养老保险			医疗保险			生育保险			工伤保险			失业保险		
			基数	单位交	个人交	险种	基数	单位交	个人交	险种	基数	单位交	基数	单位交	基数	单位交	个人交
2025	06	160264	27501.0	4675.17	2200.08	1	30800	1540.0	616.0	1	30800	154.0	30800	123.2	30800	246.4	61.6
2025	07	160264	27501.0	4675.17	2200.08	1	30800	1540.0	616.0	1	30800	154.0	30800	123.2	30800	246.4	61.6
2025	08	160264	27501.0	4675.17	2200.08	1	32300	1615.0	646.0	1	32300	161.5	32300	129.2	32300	258.6	64.6
合计			14025.51	6600.24			4695.0	1878.0			469.5		370.8		51.2		187.8

备注：

- 本证明可作为参保人在本单位参加社会保险的证明。向相关部门提供，查验部门可通过登录
 网址：<https://sipub.sz.gov.cn/vp/>，输入下列验证码（ 3391ef7bad17df06 ）核查，验证码有效期三个月。
- 生育保险中的险种“1”为生育保险，“2”为生育医疗。
- 医疗险种中的险种“1”为基本医疗保险一档，“2”为基本医疗保险二档，“4”为基本医疗保险三档，“5”为少儿/大学生医保（医疗保险二档），“6”为统筹医疗保险。
- 上述“缴费明细”表中带“*”标识为补缴，空行为断缴。
- 居民养老保险、少儿/学生医疗保险缴费情况不在本清单中展示。
- 如2020年2月至6月的单位缴费部分金额为“0”或者缴费金额减半的，属于按规定减免后实收金额。
- 单位编号对应的单位名称：
 单位编号
 160264
 单位名称
 深圳市大正建设工程咨询有限公司



8 结构、幕墙、装配式审查师-王检

普通高等学校

毕业证书

学生 王检 性别 男, 一九八二年九月五日生, 于二〇〇〇年九月至二〇〇四年七月在本校土木工程专业四年制本科学习, 修完教学计划规定的全部课程, 成绩合格, 准予毕业。

校 名: 南华大学 校(院)长: 凌球

证书编号: 105551200405490326 二〇〇四年七月一日

查询网址: <http://www.chsi.com.cn> 中华人民共和国教育部监制

中华人民共和国一级注册结构工程师

注册执业证书

本证书是中华人民共和国一级注册结构工程师的执业凭证, 准予持证人在执业范围和注册有效期内执业。

姓 名 王 检

证 书 编 号 S134410785

中华人民共和国住房和城乡建设部

NO. S0026791 发证日期 2013年01月31日

广东省职称证书

姓名: 王检

身份证号: 360123198209150033



职称名称: 高级工程师

专业: 建筑结构

级别: 副高

取得方式: 职称评审

通过时间: 2020年06月06日

评审组织: 深圳市建筑专业高级专业技术资格第五评审委员会

证书编号: 2003001039993

发证单位: 深圳市人力资源和社会保障局

发证时间: 2020年10月15日



查询网址: <http://www.gdhrss.gov.cn/gdweb/zyjsrc>

9.给排水、海绵城市审查师-孙放

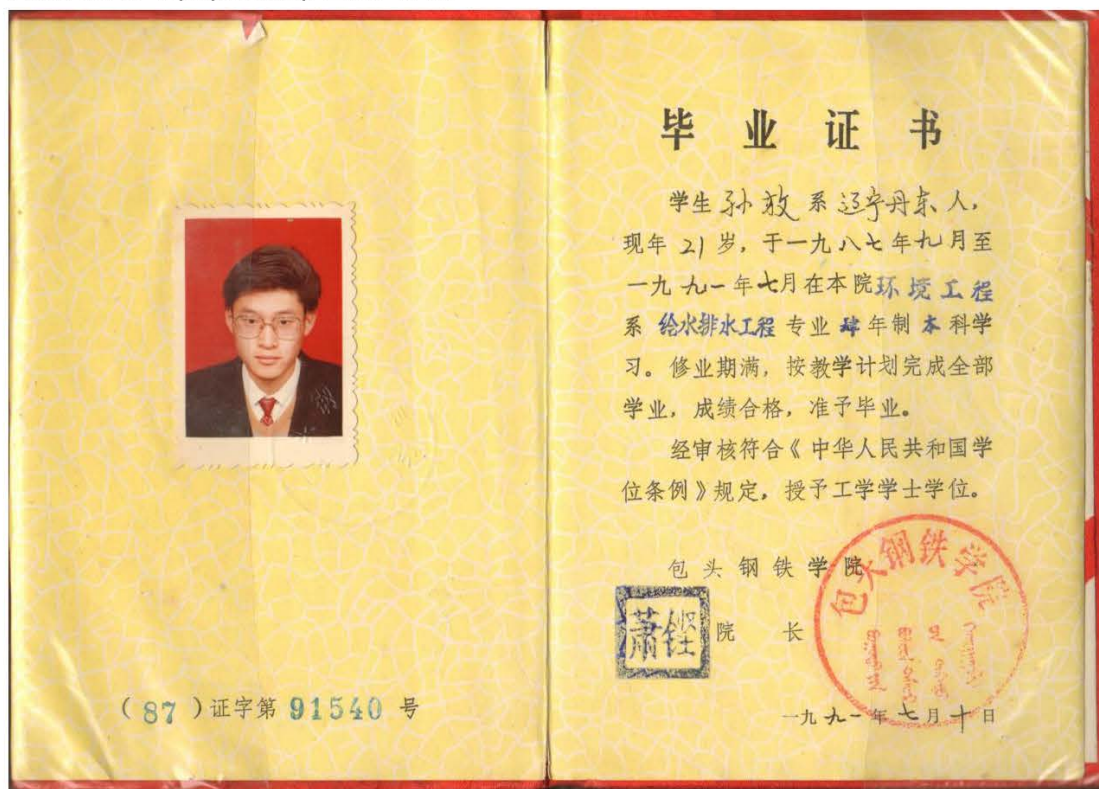

中华人民共和国注册公用设备工程师（给水排水）

注册执业证书

本证书是中华人民共和国注册公用设备工程师（给水排水）的执业凭证，准予持证人在执业范围和注册有效期内执业。

姓名 孙放

证书编号 CS104400232

中华人民共和国住房和城乡建设部

NO. CS0003921

发证日期 2010年12月24日

深圳市社会保险历年参保缴费明细表（个人）

姓名：孙放		社保号码：500465937		身份证号：410702197001213012		页码：1										
参保单位名称：深圳市人正建设工程咨询有限公司		单位编号：160264				单位：元										
缴费年月	单位编号	养老保险			医疗保险			生育保险			工伤保险					
		基数	单位交	个人交	币种	基数	单位交	个人交	币种	基数	单位交	个人交	币种	基数	单位交	个人交
2002-06	180264	2750.00	4665.12	2200.00	1	29325	1516.25	696.50	0	29325	151.33	39.42	172.50	39.25	252.50	30.66
2002-07	180264	2750.00	4665.12	2200.00	1	29325	1501.25	696.50	0	29325	149.18	29.42	171.00	39.25	252.50	30.66
2002-08	180264	2750.00	4665.12	2200.00	1	29325	1496.25	696.50	0	29325	146.33	29.42	169.50	39.25	252.50	30.66
合计		14025.00		6800.24		4473.75	1792.50			447.59			168.50			1798.56

备注：

- 本证明可作为参保人在本单位参加社会保险的证明。向相关部门提供，查验部门可通过登录网址：<https://s1pub.sz.gov.cn/vp/>，输入下列验证码（3391cf7bad19f89v）核查，该验证码有效期三个月。
- 生育保险中的险种“1”为生育保险，“2”为生育医疗。
- 医疗保险中的险种“1”为基本医疗保险一档，“2”为基本医疗保险二档，“4”为基本医疗保险三档，“5”为少儿/大学生医保（医疗保险二档），“6”为补充医疗保险。
- 上述“缴费明细”表中与“*”标识为补缴，空行为断缴。
- 居民养老保险、少儿/学生医疗保险缴费情况不在本清单中显示。
- 如2020年2月至5月的单位缴费基数分金数为“0”或者缴费基数减半的，属按规定减缴后实收金额。

2. 单位编号对应的单位名称：
单位编号
160264

单位名称
深圳市人正建设工程咨询有限公司



10.给排水专业负责人/给排水审查师-王励



注册执业证书

中华人民共和国住房和城乡建设部

发证日期 2014年07月14日

序号		姓名		身份证号		手机号		身份证号		手机号		身份证号		手机号	
姓名		身份证号		手机号		身份证号		手机号		身份证号		手机号		身份证号	
1	张三	110101199001010001	13800138000	2	李四	110101199001010002	13800138001	3	王五	110101199001010003	13800138002	4	赵六	110101199001010004	13800138003
5	孙七	110101199001010005	13800138004	6	周八	110101199001010006	13800138005	7	吴九	110101199001010007	13800138006	8	郑十	110101199001010008	13800138007
9	陈十一	110101199001010009	13800138008	10	冯十二	110101199001010010	13800138009	11	朱十三	110101199001010011	13800138010	12	马十四	110101199001010012	13800138011
13	徐十五	110101199001010013	13800138012	14	宋十六	110101199001010014	13800138013	15	唐十七	110101199001010015	13800138014	16	冯十八	110101199001010016	13800138015
17	李十九	110101199001010017	13800138016	18	王二十	110101199001010018	13800138017	19	赵二十一	110101199001010019	13800138018	20	孙二十二	110101199001010020	13800138019
21	周二十三	110101199001010021	13800138020	22	吴二十四	110101199001010022	13800138021	23	郑二十五	110101199001010023	13800138022	24	陈二十六	110101199001010024	13800138023
25	冯二十七	110101199001010025	13800138024	26	朱二十八	110101199001010026	13800138025	27	马二十九	110101199001010027	13800138026	28	徐三十	110101199001010028	13800138027
29	宋三十一	110101199001010029	13800138028	30	唐三十二	110101199001010030	13800138029	31	冯三十三	110101199001010031	13800138030	32	李三十四	110101199001010032	13800138031
33	王三十五	110101199001010033	13800138032	34	赵三十六	110101199001010034	13800138033	35	孙三十七	110101199001010035	13800138034	36	周三十八	110101199001010036	13800138035
37	吴三十九	110101199001010037	13800138036	38	郑四十	110101199001010038	13800138037	39	陈四十一	110101199001010039	13800138038	40	冯四十二	110101199001010040	13800138039
41	朱四十三	110101199001010041	13800138040	42	马四十四	110101199001010042	13800138041	43	徐四十五	110101199001010043	13800138042	44	宋四十六	110101199001010044	13800138043
45	唐四十七	110101199001010045	13800138044	46	冯四十八	110101199001010046	13800138045	47	李四十九	110101199001010047	13800138046	48	王五十	110101199001010048	13800138047
49	赵五十一	110101199001010049	13800138048	50	孙五十二	110101199001010050	13800138049	51	周五十三	110101199001010051	13800138050	52	吴五十四	110101199001010052	13800138051
53	郑五十五	110101199001010053	13800138052	54	陈五十六	110101199001010054	13800138053	55	冯五十七	110101199001010055	13800138054	56	朱五十八	110101199001010056	13800138055
57	马五十九	110101199001010057	13800138056	58	徐六十	110101199001010058	13800138057	59	宋六十一	110101199001010059	13800138058	60	唐六十二	110101199001010060	13800138059
61	冯六十三	110101199001010061	13800138060	62	李六十四	110101199001010062	13800138061	63	王六十五	110101199001010063	13800138062	64	赵六十六	110101199001010064	13800138063
65	孙六十七	110101199001010065	13800138064	66	周六十八	110101199001010066	13800138065	67</							

1. 在浏览器中输入以下地址，并查看结果。在浏览器地址栏中输入“http://www.baidu.com”，并查看结果。

2. 在浏览器中输入以下地址，并查看结果。在浏览器地址栏中输入“http://www.baidu.com”，并查看结果。

3. 在浏览器中输入以下地址，并查看结果。在浏览器地址栏中输入“http://www.baidu.com”，并查看结果。

4. 在浏览器中输入以下地址，并查看结果。在浏览器地址栏中输入“http://www.baidu.com”，并查看结果。

5. 在浏览器中输入以下地址，并查看结果。在浏览器地址栏中输入“http://www.baidu.com”，并查看结果。

6. 在浏览器中输入以下地址，并查看结果。在浏览器地址栏中输入“http://www.baidu.com”，并查看结果。

7. 在浏览器中输入以下地址，并查看结果。在浏览器地址栏中输入“http://www.baidu.com”，并查看结果。

8. 在浏览器中输入以下地址，并查看结果。在浏览器地址栏中输入“http://www.baidu.com”，并查看结果。

9. 在浏览器中输入以下地址，并查看结果。在浏览器地址栏中输入“http://www.baidu.com”，并查看结果。

10. 在浏览器中输入以下地址，并查看结果。在浏览器地址栏中输入“http://www.baidu.com”，并查看结果。



11.给排水审查师、海绵城市审查师-李湘楠

<p></p> <p>普通高等学校</p> <p>毕业证书</p> <p></p> <p>中华人民共和国国家教育委员会印制</p> <p>NO: 0081911</p>	<p>学生 <u>李湘楠</u> 性别 <u>女</u> 现年 <u>廿三</u> 岁</p> <p>于一九<u>九〇</u>年<u>九</u>月至一九<u>九〇</u>年<u>七</u>月在</p> <p>本校 <u>城建系给水排水工程</u> 专业</p> <p><u>四</u> 年制本科学习，修完教学计划规定的</p> <p>全部课程，成绩合格，准予毕业。</p> <p>校 名 <u>吉林建筑工程学院</u></p> <p>校(院)长 <u>苗若愚</u></p> <p>一九<u>九〇</u>年<u>七</u>月<u>十</u>日</p> <p>证书编号: <u>041340193</u></p>
--	---

<p></p> <p></p> <p>粤高取证字第 0402001101293 号</p>	<p>李湘楠 于二〇〇四年</p> <p>十一月，经 深圳市建筑</p> <p>工程高级专业技术资格</p> <p>评审委员会评审通过，</p> <p>具备 高级工程师</p> <p>资格。特发此证</p> <p>发证机关: 广东省人事厅</p> <p>二〇〇四年十二月二十日</p>
---	--

中华人民共和国注册公用设备工程师（给水排水）

注册执业证书

本证书是中华人民共和国注册公用设备工程师（给水排水）的执业凭证，准予持证人在执业范围和注册有效期内执业。

姓 名 李 湘 楠

证书编号 CS104400337

中华人民共和国住房和城乡建设部



NO. CS0004114

发证日期 2010年12月24日

深圳市社会保险历年参保缴费明细表（个人）

姓名：李湘楠		社保电脑号：601234308		身份证号码：220104197108103321		页码：1																
参保单位名称：深圳市大正建设工程咨询有限公司				单位编号：160264		单位：元																
缴费年	月	单位编号	养老保险				医疗保险				生育保险				工伤保险				失业保险			
			基数	单位交	个人交	险种	基数	单位交	个人交	险种	基数	单位交	基数	单位交	个人交	基数	单位交	个人交				
2025	06	160264	27500.0	4675.0	2200.0	1	27500	1375.0	550.0	1	27500	137.5	27500	110.0	27500	220.0	55.0					
2025	07	160264	27500.0	4675.0	2200.0	1	27500	1375.0	550.0	1	27500	137.5	27500	110.0	27500	220.0	55.0					
2025	08	160264	27500.0	4675.0	2200.0	1	27500	1375.0	550.0	1	27500	137.5	27500	110.0	27500	220.0	55.0					
合计			14025.0 6600.0				4125.0 1650.0				412.5 330.0 560.0				165.0							

备注：

1. 本证明可作为参保人在本单位参加社会保险的证明。向相关部门提供，查验部门可通过登录网址：<https://sipub.sz.gov.cn/vp/>，输入下列验证码（ 3391ef7bad1ba08j ）核查，验证码有效期三个月。
2. 生育保险中的险种“1”为生育保险，“2”为生育医疗。
3. 医疗险种中的险种“1”为基本医疗保险一档，“2”为基本医疗保险二档，“4”为基本医疗保险三档，“5”为少儿/大学生医保（医疗保险二档），“6”为统筹医疗保险。
4. 上述“缴费明细”表中带“*”标识为补缴，空行为断缴。
5. 居民养老保险、少儿/学生医疗保险缴费情况不在本清单中展示。
6. 如2020年2月至6月的单位缴费部分金额为“0”或者缴费金额减半的，属于按规定减免后实收金额。
7. 单位编号对应的单位名称：
单位编号 160264
单位名称 深圳市大正建设工程咨询有限公司



12.电气、智能化专业负责人/电气审查师-罗炳锐



中华人民共和国注册电气工程师（供配电）

注册执业证书

本证书是中华人民共和国注册电气工程师（供配电）的执业凭证，准予持证人在执业范围和注册有效期内执业。

姓名 罗炳锐

证书编号 DG113200553

中华人民共和国住房和城乡建设部

NO. DG0010054

发证日期 2012年03月01日

深圳市社会保险历年参保缴费明细表（个人）

参保人：罗炳锐		社保身份证号：6000000137		身份证号码：430421196807050013		所属年份：2012								
参保单位名称：深圳市大正建设工程咨询有限公司				单位编号：1600264		所属年份：2012								
缴费年月	单位编号	养老保险			医疗保险			生育保险			工伤保险			
		基数	单位交	个人交	基数	单位交	个人交	基数	单位交	个人交	基数	单位交	个人交	
2025-06	1600264	27501.0	4075.17	2300.06	1	30700	1695.0	614.0	1	30700	163.5	30700	245.6	61.4
2025-07	1600264	27501.0	4075.17	2300.06	1	30700	1695.0	614.0	1	30700	163.5	30700	245.6	61.4
2025-08	1600264	27501.0	4075.17	2300.06	1	30700	1695.0	614.0	1	30700	163.5	30700	245.6	61.4
合计		14026.0		6600.24		4605.0		1842.0		460.3		964.6		184.2

备注：

1. 本证明可作为参保人在本单位参加社会保险的证明，向相关部门提供，查验部门可通过登录网站：<https://sipet.sz.gov.cn/vp/>，输入下列验证码（3391ef7bad1d363v）核中，验证码有效期三个月。
2. 生育保险中的险种“1”为生育保险，“2”为生育险。
3. 医疗险种中的险种“1”为基本医疗险一档，“2”为基本医疗险二档，“3”为基本医疗险三档，“4”为少儿/大学生医保（医疗险二档），“5”为少儿/大学生医保（医疗险一档），“6”为少儿/大学生医保（医疗险三档）。
4. 上述“缴费基数”表中带“*”标识为补缴，空行为补缴。
5. 居民养老保险、少儿/大学生医保缴费情况不在本表中显示。
6. 如2020年12月至2021年12月缴费基数部分金额为“0”或者缴费基数减少的，属于按规定减额后实收金额。
7. 单位编号对应的单位名称：
单位名称：深圳市大正建设工程咨询有限公司
单位编号：1600264



13.电气、智能化审查师-梁慧



中华人民共和国注册电气工程师（供配电）

注册执业证书

本证书是中华人民共和国注册电气工程师（供配电）的执业凭证，准予持证人在执业范围和注册有效期内执业。

姓 名 梁 慧

证书编号 DG104400377

中华人民共和国住房和城乡建设部

NO. DG0003486

发证日期 2010年09月30日

深圳市社会保险历年参保缴费明细表（个人）

姓名：梁慧

社保自助号：1838467

身份证号码：430104197202244043

页码：1

参保单位名称：深圳市大正建设工程咨询有限公司

单位编号：167264

币种单位：元

缴费月	月	单位编号	养老保险			医疗保险			生育			工伤保险		
			基数	单位交	个人交	险种	基数	单位交	个人交	险种	基数	单位交	基数	单位交
2020	06	180264	27501.0	4675.17	2200.08	1	30300	1515.0	606.0	1	30300	1515.0	30300	2424.0
2020	07	180264	27501.0	4675.17	2200.08	1	30300	1515.0	606.0	1	30300	1515.0	30300	2424.0
2020	08	180264	27501.0	4675.17	2200.08	1	31300	1565.0	626.0	1	31300	1565.0	31300	2504.0
合计			14025.51	6300.24			4595.0	1881.0			4595.0		1881.0	

备注：

1. 本证明可作为参保人在本单位参加社会保险的证明。向相关部门提供，查验部门可通过登录网址：<https://sipub.sz.gov.cn/vp/>，输入下列验证码（3391ef7bad1e984g）核查，验证码有效期三个月。
2. 生育保险中的险种“1”为生育保险，“2”为生育医疗。
3. 医疗保险中的险种“1”为基本医疗保险一档，“2”为基本医疗保险二档，“4”为基本医疗保险三档，“5”为少儿/学生医保（医疗保险二档），“6”为统筹医疗保险。
4. 上述“缴费明细”表中带“*”标识为补缴，空行为断缴。
5. 居民养老保险、少儿/学生医疗保险缴费情况不在本清单中展示。
6. 如2020年2月至6月的单位缴费部分金额为“0”或者缴费金额减半的，属于该规定减免后实收金额。
7. 单位编号对应的单位名称：

单位编号
160264

单位名称
深圳市大正建设工程咨询有限公司



14.电气审查师-徐刚



深圳市社会保险历年参保缴费明细表（个人）

姓名：徐刚
 社保电脑号：1674089
 身份证号码：610113197111052157
 页码：1

参保单位名称：深圳市大正建设工程咨询有限公司
 单位编号：160264

缴费年	月	单位编号	养老保险			医疗保险			生育保险			工伤保险			失业保险		
			基数	单位交	个人交	险种	基数	单位交	个人交	险种	基数	单位交	基数	单位交	基数	单位交	个人交
2025	06	160264	27501.0	4675.17	2200.08	1	29100	1455.0	582.0	1	29100	145.5	29100	116.4	29100	232.8	58.2
2025	07	160264	27501.0	4675.17	2200.08	1	29100	1455.0	582.0	1	29100	145.5	29100	116.4	29100	232.8	58.2
2025	08	160264	27501.0	4675.17	2200.08	1	29100	1455.0	582.0	1	29100	145.5	29100	116.4	29100	232.8	58.2
合计				14025.51	6600.24			4365.0	1746.0			436.5		349.2		684.4	174.6

备注：
 1. 本证明可作为参保人在本单位参加社会保险的证明。向相关部门提供，查验部门可通过登录
 网址：<https://sipub.sz.gov.cn/vp/>，输入下列验真码（ 3391ef7bad1f70dz ）核查，验真码有效期三个月。

2. 生育保险中的险种“1”为生育保险，“2”为生育医疗。

3. 医疗险种中的险种“1”为基本医疗保险一档，“2”为基本医疗保险二档，“4”为基本医疗保险三档，“5”为少儿/大学生医保（医疗保险二档），“6”为统筹医疗保险。

4. 上述“缴费明细”表中带“*”标识为补缴，空行为断缴。

5. 居民养老保险、少儿/学生医疗保险缴费情况不在本清单中展示。

6. 如2020年2月至6月的单位缴费部分金额为“0”或者缴费金额减半的，属于按规定减免后实收金额。

7. 单位编号对应的单位名称：
 单位编号
 160264
 单位名称
 深圳市大正建设工程咨询有限公司



15.暖通专业负责人/暖通审查师-李蓉



中华人民共和国注册公用设备工程师（暖通空调）

注册执业证书

本证书是中华人民共和国注册公用设备工程师（暖通空调）的执业凭证，准予持证人在执业范围和注册有效期内执业。

姓名 李 蓉

证书编号 CN104400068

中华人民共和国住房和城乡建设部

NO. CN0002451

发证日期 2010年12月24日

深圳市社会保险历年参保缴费明细表（个人）

姓名: 李蓉		社保身份证号: 600833477		身份证号码: 41062319710610004X		页码: 1							
参保单位名称: 深圳市大正建设工程咨询有限公司		单位编号: 160264				单位元							
缴费月	单位编号	养老保险			医疗保险			生育			工伤保险		
		基数	单位交	个人交	基数	单位交	个人交	基数	单位交	个人交	基数	单位交	个人交
2025	06	160284	37501.0	4375.17	2330.00	0	30300	151.5	0	0	33300	342.5	50.6
2025	07	160284	37501.0	4375.17	2330.00	0	28800	149.0	0	0	33300	342.5	50.6
2025	08	160284	37501.0	4375.17	2330.00	0	28800	149.0	0	0	33300	342.5	50.6
合计			4005.51	5000.54		4495.0	1795.0		449.5		113.2	173.8	

备注:

1. 本证书可作为参保人在本单位参加社会保险的凭证。向相关部门提供，查验部门可通过登录
网址: <https://sppub.sz.gov.cn/vp/>, 输入下列验证码 (3391cf7bad2070f3) 核查, 验证码有效期三个月。
2. 生育保险中的险种“1”为生育保险, “2”为生育医疗。
3. 医疗保险中的险种“1”为基本医疗保险一档, “2”为基本医疗保险二档, “3”为基本医疗保险三档, “4”为少儿/大学生医保(医疗保险二档), “5”为补充医疗保险。
4. 上述“缴费明细”表中带“*”标识为补缴, 空行为补缴。
5. 居民养老保险、少儿/大学生医疗保险缴费情况不在本清单中展示。
6. 如2020年2月至5月的单位缴费部分金额为“0”或缴费基数为零, 属于该年度缴费基数后实缴金额。
7. 单位编号对应的单位名称:

单位编号
160264

单位名称
深圳市大正建设工程咨询有限公司



16.暖通审查师-苗建松



中华人民共和国注册公用设备工程师（暖通空调）

注册执业证书

本证书是中华人民共和国注册公用设备工程师（暖通空调）的执业凭证，准予持证人在执业范围和注册有效期内执业。

姓名 苗建松

证书编号 CN134400436

中华人民共和国住房和城乡建设部



NO. CN0007062

发证日期 2013年07月12日

深圳市社会保险历年参保缴费明细表（个人）

姓名：苗建松 社保电码号：809078818 身份证号码：410726198013226831 页码：1
参保单位名称：深圳市大正建设工程咨询有限公司 单位编号：160264

缴费年	月	单位编号	养老保险			医疗保险			生育保险			工伤保险			失业保险		
			基数	单位交	个人交	险种	基数	单位交	个人交	险种	基数	单位交	基数	单位交	基数	单位交	个人交
2025	26	160264	27501.0	4900.16	2200.38	1	28800	1440.0	576.0	1	25800	144.0	25800	115.2	25800	232.4	57.6
2025	27	160264	27501.0	4900.16	2200.38	1	28800	1440.0	576.0	1	25800	144.0	25800	115.2	25800	232.4	57.6
2025	28	160264	27501.0	4900.16	2200.38	1	28800	1445.0	566.0	1	25800	141.5	25800	113.2	25800	225.2	55.6
合计			13200.48	6600.24			4295.0	1718.0			428.5			387.2			171.8

备注：
1. 本证明可作为参保人本单位参加社会保险的证明，向相关部门提供，查验部门可通过登录
网址：<https://s.s.p.b.sz.gov.cn/vp/>，输入下列验证码（ 3391e17bad20e9c2 ）核查，验证码有效期三个月。
2. 生育保险中的险种“1”为生育保险，“2”为生育医疗。
3. 医疗险种中的险种“1”为基本医疗保险一档，“2”为基本医疗保险二档，“4”为基本医疗保险二档，“5”为少儿/大学生医保（医疗保险二档），“6”为统筹医疗保险。
4. 上述“缴费明细”表中带“*”标识为补缴，空行为断缴。
5. 居民养老保险、少儿/学生医疗保险缴费情况不在本清单中展示。
6. 如2020年2月至0月的单位缴费部分金额为“0”或者缴费金额减半的，属于按规定减免后实收金额。
7. 单位编号对应的单位名称：
单位编号 160264 单位名称 深圳市大正建设工程咨询有限公司



17. 园林专业负责人/园林审查师-刘小宁

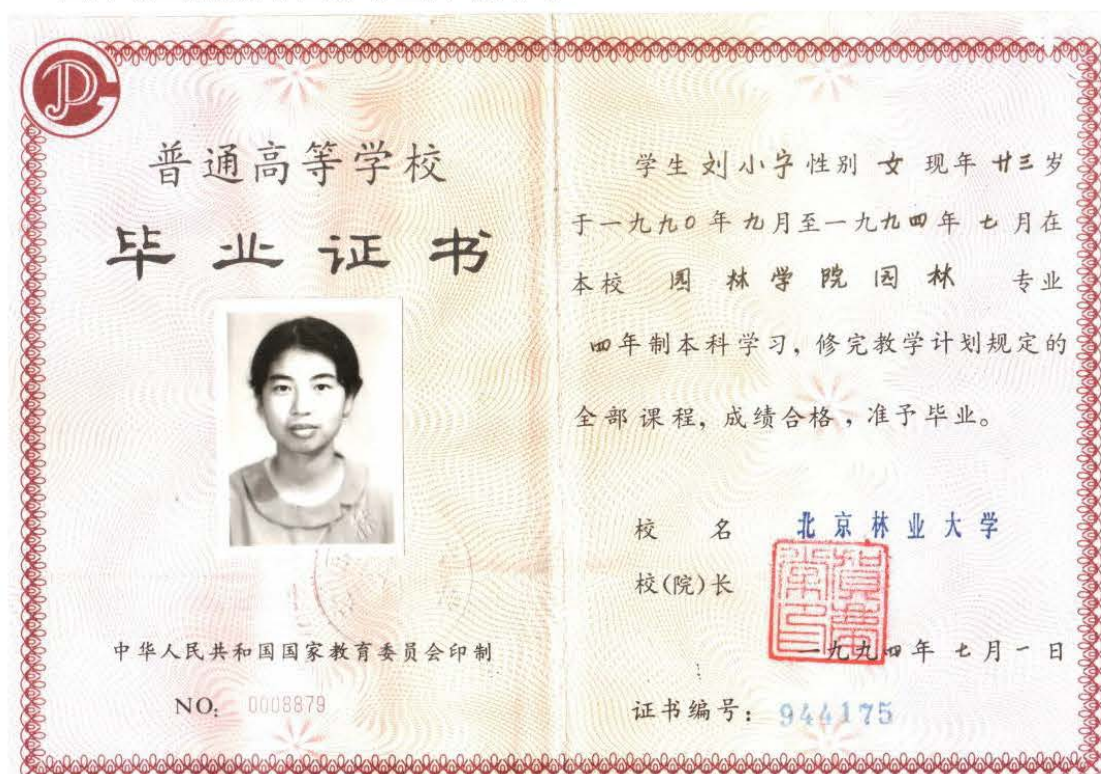

深圳市社会保险历年参保缴费明细表（个人）

姓名：刘小宁
 参保单位名称：深圳市大正建设工程咨询有限公司

社保电脑号：1694037
 单位编号：160264

身份证号码：440224197105100960
 页码：1

缴费年	月	单位编号	养老保险			医疗保险			生育保险			工伤保险			失业保险		
			基数	单位交	个人交	险种	基数	单位交	个人交	险种	基数	单位交	基数	单位交	基数	单位交	个人交
2025	06	160264	26200.0	4454.0	2096.0	1	26200	1310.0	524.0	1	26200	131.0	26200	1104.8	26200	209.6	52.4
2025	07	160264	25800.0	4386.0	2064.0	1	25800	1290.0	516.0	1	25800	129.0	25800	1103.2	25800	206.4	51.6
2025	08	160264	24900.0	4216.0	1994.0	1	24900	1240.0	496.0	1	24900	124.0	24900	1039.2	24900	199.4	49.6
合计			13056.0	6144.0				3840.0	1536.0			384.0		307.2		614.4	153.6

备注：

1. 本证明可作为参保人在本单位参加社会保险的证明。向相关部门提供，查验部门可通过登录
 网址：<https://sipub.sz.gov.cn/vp/>，输入下列验真码（ 3391ef7bad2161e6 ）核查，验真码有效期三个月。
2. 生育保险中的险种“1”为生育保险，“2”为生育医疗。
3. 医疗险种中的险种“1”为基本医疗保险一档，“2”为基本医疗保险二档，“4”为基本医疗保险三档，“5”为少儿/大学生医保（医疗保险二档），“6”为统筹医疗保险。
4. 上述“缴费明细”表中带“*”标识为补缴，空行为断缴。
5. 居民养老保险、少儿/学生医疗保险缴费情况不在本清单中展示。
6. 如2020年2月至6月的单位缴费部分金额为“0”或者缴费金额减半的，属于按规定减免后实收金额。
7. 单位编号对应的单位名称：
 单位编号
 160264
 单位名称
 深圳市大正建设工程咨询有限公司



18.园林审查师-黄嘉玲



19.岩土专业负责人/岩土审查师-王战鹏



中华人民共和国注册土木工程师（岩土）

注册执业证书

本证书是中华人民共和国注册土木工程师（岩土）的执业凭证，准予持证人在执业范围和注册有效期内执业。

姓名 王战鹏

证书编号 AY104400688

中华人民共和国住房和城乡建设部

NO. AY0010659

发证日期 2010年09月10日

深圳市社会保险历年参保缴费明细表（个人）

姓名：王战鹏

社保电脑号：609403248

身份证号码：42012219820915005X

页码：1

参保单位名称：深圳市大正建设工程咨询有限公司

单位编号：160264

缴费基数：元

缴费年	月	单位编号	养老保险			医疗保险			生育保险			工伤保险			失业保险		
			基数	单位交	个人交	险种	基数	单位交	个人交	险种	基数	单位交	基数	单位交	基数	单位交	个人交
2025	06	160264	27501.0	4675.17	2200.08	1	30900	1545.0	618.0	1	30900	154.5	30900	123.6	30900	247.2	61.8
2025	07	160264	27501.0	4675.17	2200.08	1	30900	1545.0	618.0	1	30900	154.5	30900	123.6	30900	247.2	61.8
2025	08	160264	27501.0	4675.17	2200.08	1	31300	1565.0	626.0	1	31300	156.5	31300	125.2	31300	250.4	62.6
合计			14025.51	6600.24			4655.0	1862.0			465.5						186.2

备注：

1. 本证明可作为参保人在本单位参加社会保险的证明。向相关部门提供，查验部门可通过登录网址：<https://sipub.sz.gov.cn/vp/>，输入下列验证码（ 3391ef7bad22d24n ）核查，验证码有效期三个月。
2. 生育保险中的险种“1”为生育保险，“2”为生育医疗。
3. 医疗险种中的险种“1”为基本医疗保险一档，“2”为基本医疗保险二档，“4”为基本医疗保险三档，“5”为少儿/大学生医保（医疗保险二档），“6”为统筹医疗保险。
4. 上述“缴费明细”表中带“*”标识为补缴，空行为断缴。
5. 居民养老保险、少儿/学生医疗保险缴费情况不在本清单中展示。
6. 如2020年2月至6月的单位缴费部分金额为“0”或者缴费金额减半的，属于按规定减免后实收金额。
7. 单位编号对应的单位名称：

单位编号
160264

单位名称
深圳市大正建设工程咨询有限公司



20.岩土审查师-杨林

普通高等学校	学生 杨林 性别 男
毕业证书	一九八二年九月二十二日生,于二〇〇一年九月至二〇〇五年六月在本校
	土木工程 专业
	四年制本科学习,修完教学计划规定的全部课程,成绩合格,准予毕业。
	校(院)长: 
	校 名: 华中科技大学
	二〇〇五年六月三十日
No. 20053821	学校编号: 104871200505003946

	系 列 Series 工 程
	专 业 Profession 结构工程
	评审委员会 Evaluation Committee 总公司工程系列
	评审通过时间(研究设计)高评委 Date of Approval 201510
姓 名 Name 杨 林	证书编号 Certificate No: 3421100593
性 别 Sex 男	中国铁路工程总公司
出生年月 Date of Birth 1982年9月	职称改革领导小组办公室颁发
技术资格 Technical Qualification 高级工程师	Issued by Office of Leading Group for Reform of Professional Titles of China Railway Engineering Corporation
工作单位 Place of work 中铁武汉勘察设计院有限公司	

中华人民共和国注册土木工程师（岩土）

注册执业证书

本证书是中华人民共和国注册土木工程师（岩土）的执业凭证，准予持证人在执业范围和注册有效期内执业。

姓 名 杨 林

证书编号 AY174100638

中华人民共和国住房和城乡建设部



NO. AY0020077

发证日期 2017年12月01日

中华人民共和国一级注册结构工程师

注册执业证书

本证书是中华人民共和国一级注册结构工程师的执业凭证，准予持证人在执业范围和注册有效期内执业。

姓 名 杨 林

证书编号 S214202734

中华人民共和国住房和城乡建设部



NO. S0051406

发证日期 2021年05月14日

深圳市社会保险历年参保缴费明细表（个人）

姓名: 杨林
 参保单位名称: 深圳市大正建设工程咨询有限公司

社保电脑号: 647749469
 单位编号: 160264

身份证号码: 421002198209221479
 缴费基数: 元

页码: 1

缴费年	月	单位编号	养老保险			医疗保险			生育保险			工伤保险			失业保险		
			基数	单位交	个人交	险种	基数	单位交	个人交	险种	基数	单位交	基数	单位交	基数	单位交	个人交
2025	06	160264	27501.0	4675.17	2200.08	1	33666	1683.3	673.32	1	33666	168.33	34800	278.4	34800	278.4	69.6
2025	07	160264	27501.0	4675.17	2200.08	1	33666	1683.3	673.32	1	33666	168.33	34800	278.4	34800	278.4	69.6
2025	08	160264	27501.0	4675.17	2200.08	1	33666	1683.3	673.32	1	33666	168.33	35800	286.4	35800	286.4	71.6
合计			14025.51	6600.24			5049.9	2019.96			504.99		421.6	343.2			210.8

备注:

- 本证明可作为参保人在本单位参加社会保险的证明。向相关部门提供，查验部门可通过登录
网址: <https://sipub.sz.gov.cn/vp/>，输入下列验证码（ 3391ef7bad248541 ）核查，验证码有效期三个月。
- 生育保险中的险种“1”为生育保险，“2”为生育医疗。
- 医疗险种中的险种“1”为基本医疗保险一档，“2”为基本医疗保险二档，“4”为基本医疗保险三档，“5”为少儿/大学生医保（医疗保险二档），“6”为统筹医疗保险。
- 上述“缴费明细”表中带“*”标识为补缴，空行为断缴。
- 居民养老保险、少儿/学生医疗保险缴费情况不在本清单中展示。
- 如2020年2月至6月的单位缴费部分金额为“0”或者缴费金额减半的，属于按规定减免后实收金额。
- 单位编号对应的单位名称：
单位编号
160264

单位名称
 深圳市大正建设工程咨询有限公司



21. 市政配套专业负责人/市政配套审查师-丁宏志

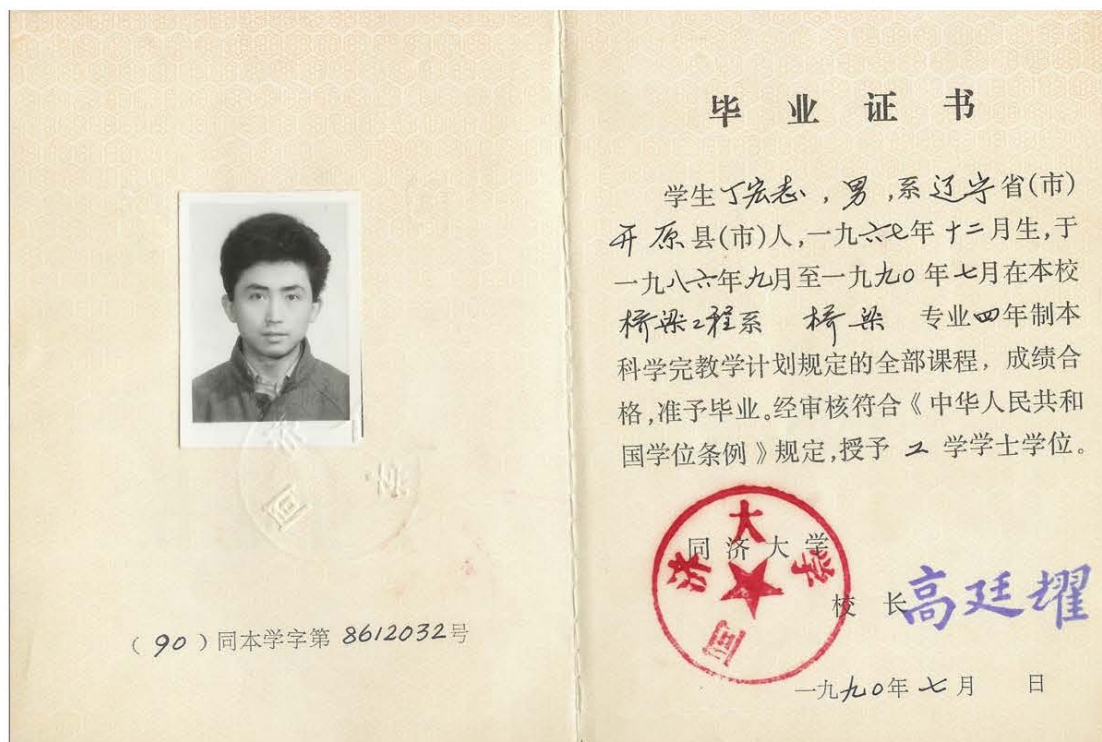

姓名: 丁宏志

证件号码: 310110196712293250

性别: 男

出生年月: 1967年12月

批准日期: 2019年10月20日

管理号: 201910020440000422



注册土木工程师
(道路工程)
Registered Engineer of Civil Engineering
(Road Engineering)

中华人民共和国人力资源和社会保障部

中华人民共和国住房和城乡建设部

中华人民共和国交通运输部

本证书由中华人民共和国人力资源和社会保障部、住房和城乡建设部、交通运输部批准颁发,表明持证人通过国家统一组织的考试,取得注册土木工程师(道路工程)的执业资格。



深圳市社会保险历年参保缴费明细表(个人)

姓名: 丁宏志		社保电话号: 60811143		身份证号码: 310101196712293250		单位编号: 160204		参保单位名称: 深圳市大正建设工程咨询有限公司		单位地址: 元							
缴费月	月	单位编号	养老保险			医疗保险			生育保险			工伤保险			失业保险		
			基数	单位交	个人交	基数	单位交	个人交	基数	单位交	个人交	基数	单位交	个人交	基数	单位交	个人交
2025	06	160204	27601.0	6675.17	2330.38	-	23700	1485.0	534.0	-	23700	148.5	23700	113.5	25700	237.5	59.4
2025	07	160204	27601.0	6675.17	2330.38	-	23700	1485.0	534.0	-	23700	148.5	25700	113.5	25700	237.5	59.4
2025	08	160204	27601.0	6675.17	2330.38	-	23700	1485.0	534.0	-	23700	148.5	25700	113.5	25700	237.5	59.4
合计			140201.01	6000.24			2465.0	1782.0			445.5						178.2

备注:

- 本证明可作为参保人在本单位参加社会保险的证明,向相关部门提供,查验部门可登陆登录
网址: <https://sipub.sz.gov.cn/vp/>, 输入下列验证码 (3391ef7bad25b03g) 核查, 验证码有效期三个月。
- 生育保险中的险种“1”为生育保险,“2”为生育医疗。
- 医疗险种中的险种“1”为基本医疗保险一档,“2”为基本医疗保险二档,“3”为基本医疗保险三档,“4”为少儿/大学生医保(医疗保险二档),“5”为补充医疗保险。
- 上述“缴费基数”表中带“*”标识为补缴,空行为断缴。
- 居民养老保险、少儿/学生医疗保险缴费情况不在本清单中展示。
- 如2020年2月至6月的单位缴费部分金额为“0”或者缴费金额减半的,属于按规定减免后实收金额。
- 单位编号对应的单位名称:
单位编号
160204

单位名称
深圳市大正建设工程咨询有限公司



22.市政配套审查师-尤晓慧

 普通高等学校 毕业证书  中华人民共和国国家教育委员会印制 NO: 0096280	学生尤晓慧 性别女 现年 22 岁 于一九九〇年九月至一九九四年七月在 本校 城市环境工程 给水排水工程 专业 四 年制本科学习,修完教学计划规定的 全部课程,成绩合格,准予毕业。  校 名 校(院)长 一九九四年七月一日 证书编号: 94442 
---	--

  粤高职称字第 0402001101292 号	尤晓慧 于二〇〇四年 十一月,经 深圳市建筑 工程高级专业技术资格 评审委员会评审通过, 具备 高级工程师 资格。特发此证  发证机关: 广东省人事厅 二〇〇四年十二月二十日
--	---

中华人民共和国注册公用设备工程师（给水排水）

注册执业证书

本证书是中华人民共和国注册公用设备工程师（给水排水）的执业凭证，准予持证人在执业范围和注册有效期内执业。

姓名 尤晓慧

证书编号 CS104400342

中华人民共和国住房和城乡建设部



NO. CS0004119

发证日期 2010年12月24日

深圳市社会保险历年参保缴费明细表（个人）

姓名：尤晓慧			社保电脑号：601288694			身份证号码：210622197107240226						页码：1					
参保单位名称：深圳市大正建设工程咨询有限公司			单位编号：160264			单位：元											
缴费年	月	单位编号	养老保险			医疗保险			生育保险			工伤保险			失业保险		
			基数	单位交	个人交	险种	基数	单位交	个人交	险种	基数	单位交	基数	单位交	基数	单位交	个人交
2025	06	160264	27501.0	4675.17	2200.08	1	33666	168.33	673.32	1	33666	168.33	34700	138.8	34700	277.6	59.4
2025	07	160264	27501.0	4675.17	2200.08	1	33666	168.33	673.32	1	33666	168.33	34700	138.8	34700	277.6	59.4
2025	08	160264	27501.0	4675.17	2200.08	1	33666	168.33	673.32	1	33666	168.33	34700	138.8	34700	277.6	59.4
合计			14025.51 6600.24			5049.9			2019.96			504.99			416.4		

备注：

- 本证明可作为参保人在本单位参加社会保险的证明。向相关部门提供，查验部门可通过登录网址：<https://sipub.sz.gov.cn/vp/>，输入下列验证码（ 3391ef7bad2649c9 ）核查，验证码有效期三个月。
- 生育保险中的险种“1”为生育保险，“2”为生育医疗。
- 医疗险种中的险种“1”为基本医疗保险一档，“2”为基本医疗保险二档，“4”为基本医疗保险三档，“5”为少儿/大学生医保（医疗保险二档），“6”为统筹医疗保险。
- 上述“缴费明细”表中带“*”标识为补缴，空行为断缴。
- 居民养老保险、少儿/学生医疗保险缴费情况不在本清单中展示。
- 如2020年2月至6月的单位缴费部分金额为“0”或者缴费金额减半的，属于按规定减免后实收金额。
- 单位编号对应的单位名称：

单位编号
160264

单位名称
深圳市大正建设工程咨询有限公司



23.市政配套审查师-徐滨泽

 <p>一九八五年七月十五日</p> <p>重建工毕证字第 <u>8600489</u> 号</p>	<p>学生徐滨泽系湖北人，一九八五年十月生。自一九八二年九月至一九八六年七月在本院建筑工程系工程与民用建筑专业学制四年，学完教学计划规定的全部课程，成绩合格，准予毕业。经审核符合《中华人民共和国学位条例》规定，授予学士学位。</p> <p>院长 </p>
---	--

<p>159</p>   <p>粤高职称字第 <u>1400101086571Q</u> 号</p> 	<p>徐滨泽 于一九九八年二月，经中国市政工程设计院工程技术系列高级专业技术职务评审委员会评审通过，具备建筑结构高级工程师资格。特发此证。</p>  <p>发证机关：广东省人力资源和社会保障厅 二〇一四年四月十五日</p>
--	---

中华人民共和国一级注册结构工程师

注册证书

经全国注册工程师管理委员会(结构)审查

徐滨泽

具备一级注册结构工程师执业能力准予注册



全国注册工程师管理委员会(结构)

主任

证书编号 S014201120

发证日期 2000年7月28日

中华人民共和国建设部印制

深圳市社会保险历年参保缴费明细表(个人)

年份	月	社保号	养老保险			医疗保险			失业保险			工伤保险			生育保险		
			基数	个人交	单位交	基数	个人交	单位交	基数	个人交	单位交	基数	个人交	单位交	基数	个人交	单位交
2000	06	40144	1750.0	4875.17	3100.00	18000	270.0	270.00	1	3300.0	140.00	12000	100.0	100.00	12000	100.0	100.00
2000	07	40144	1750.0	4875.17	3100.00	18000	270.0	270.00	1	3300.0	140.00	12000	100.0	100.00	12000	100.0	100.00
2000	08	40144	1750.0	4875.17	3100.00	18000	270.0	270.00	1	3300.0	140.00	12000	100.0	100.00	12000	100.0	100.00
合计			5250.0	14625.51	9300.00	54000	810.0	810.00	3	9900.0	420.00	36000	300.0	300.00	36000	300.0	300.00

说明:

1. 本表为历年参保人在本单位的历年参保缴费明细, 仅供参考, 不作为法律依据。
2. 医疗保险缴费基数: 缴费基数为本人上年度月平均工资, 缴费基数在1000元至5000元之间, 缴费基数在5000元以上的, 缴费基数为5000元。
3. 医疗保险缴费基数: 缴费基数为本人上年度月平均工资, 缴费基数在1000元至5000元之间, 缴费基数在5000元以上的, 缴费基数为5000元。
4. 失业保险缴费基数: 缴费基数为本人上年度月平均工资, 缴费基数在1000元至5000元之间, 缴费基数在5000元以上的, 缴费基数为5000元。
5. 工伤保险缴费基数: 缴费基数为本人上年度月平均工资, 缴费基数在1000元至5000元之间, 缴费基数在5000元以上的, 缴费基数为5000元。
6. 生育保险缴费基数: 缴费基数为本人上年度月平均工资, 缴费基数在1000元至5000元之间, 缴费基数在5000元以上的, 缴费基数为5000元。

本表为历年参保人在本单位的历年参保缴费明细, 仅供参考, 不作为法律依据。

本表为历年参保人在本单位的历年参保缴费明细, 仅供参考, 不作为法律依据。

本表为历年参保人在本单位的历年参保缴费明细, 仅供参考, 不作为法律依据。

单位盖章:

单位盖章:

深圳市社会保险基金管理局



24.市政配套审查师-叶琳



投标人近 3 年同类业绩一览表

序号	项目名称	委托单位	合同价 (万元)	合同签订 时间	项目所在 地	合同范围
1	坂田街道文体中心 项目	华侨城光明（深圳）投资有限公司	89.96	2022 年 8 月 18 日	深圳市龙岗区	施工图设计阶段、 施工等后续阶段
2	观澜体育中心项目 （设计文件精细化 审查）	深圳市龙华区建筑 工务署	76.126053	2023 年 9 月 4 日	深圳市龙华 区	施工图审查阶段、 施工服务阶段
3	龙岗国际艺术中心 项目	华为技术有限公司	62.5582	2022.12.16	深圳市龙岗区	施工图设计阶段、 施工配合阶段
4	深圳市第二十六高级 中学（设计文件 精细化审查）	深圳市龙华区建筑 工务署	119.7968	2022 年 8 月 18 日	深圳市龙华 区	初步设计阶段、施 工图审查阶段
5	深圳市第二十九高 级中学	深圳市龙岗区建筑 工务署	53.86	2024 年 11 月 28 日	深圳市龙岗区	施工图设计阶段、 施工等后续阶段
6	深圳市第二眼科医 院项目设计文件精 细化审查（含强 审）服务	深圳市地铁集团有 限公司	102.86	2025 年 3 月 5 日	深圳市龙岗区	方案设计阶段、初 步设计阶段、施工 图设计阶段、后期 配合阶段
7	大鹏新区妇幼保健 院工程	深圳市大鹏新区政 府投资项目前期工 作中心	79.10	2023 年 7 月 17 日	深圳市大鹏 新区	施工图设计阶段、 后期配合阶段
8	深圳市人民医院宝 安医院项目	深圳市华阳国际工 程设计股份有限公 司	92	2023 年 8 月 31 日	深圳市宝安区	方案设计阶段、初 步设计阶段、施工 图设计阶段、施工 配合阶段
9	市人民医院周边片 区拆迁安置工程项 目	深圳市罗湖投资控 股有限公司	65.259495	2023 年 5 月 23 日	深圳市罗湖 区	方案设计阶段、初 步设计阶段、施工 图设计阶段、施工 配合阶段

1、坂田街道文体中心项目

合同编号：GM-GCSJ-2022-0051

J2022-022

建设工程施工图审查合同



工程名称：坂田街道文体中心项目施工图审查

工程地点：深圳市龙岗区

委托单位：华侨城光明（深圳）投资有限公司

审查机构：深圳市大正建设工程咨询有限公司

署 2017 年 12 月版



建设工程施工图审查合同

委托单位（甲方）：华侨城光明（深圳）投资有限公司

审查机构（乙方）：深圳市大正建设工程咨询有限公司

甲方委托乙方承担坂田街道文体中心项目施工图设计文件的审查（含阶段性成果审查等技术咨询服务）工作，经双方协商，一致同意签订本合同。

一、本合同根据下列法律法规和有关规定签订

- 1.1 《中华人民共和国民法典》、《中华人民共和国建筑法》
- 1.2 《建设工程勘察设计管理条例》及其它有关建设工程勘察设计管理法规和规章
- 1.3 建设部《房屋建筑和市政基础设施工程施工图设计文件审查管理办法》
- 1.4 建设部《施工图设计文件审查要点》（试行）
- 1.5 国家、广东省和深圳市施工图设计文件审查相关法规和规章。
- 1.6 《深圳经济特区政府投资项目审计监督条例》

二、项目基本情况及本合同审查的内容

- 2.1 工程名称：坂田街道文体中心项目
- 2.2 工程概况：本工程位于深圳市龙岗区坂田街道下雪科技工业园，项目总用地面积 12540.57 平方米，总建筑面积约 73592 平方米。
- 2.3 设计单位：方案初设：北京中外建建筑设计有限公司；施工图设计：中国建筑西南设计研究院有限公司。

2.4 审查阶段：☐可行性研究、☐项目建议书、☐方案设计、☐初步设计、☒施工图设计阶段、☒施工等后续阶段；

2.5 审查内容：坂田街道文体中心项目除勘察、基坑支护设计文件外计划投资范围内所有专业的施工图设计文件审查，包括但不限于总图、建筑、结构、电气（强电、弱电）、给排水、暖通、人防、幕墙、智能化、精装修（含与精装修相关的机电图纸）、BIM、景观、泛光照明、燃气、节能、消防、绿建、海绵城市、装配式、水土保持等专业施工图设计文件审查；包括所有设计变更、二次深化设计图等，审查深度包括强制性审查及精细化审查。

2.6 工程总投资：约 111602.07 万元（暂定），建安费用：约 93558.76 万元（暂定）。

三、合同价、结算及支付方式

3.1 合同价

3.1.1 计费标准：执行国家发展和改革委员会《国家发展改革委关于降低部分建设项目收费标准规范收费行为等有关问题的通知》（发改价格【2011】534 号），审查费用按《工程勘察设计收费标准》（2002）计算的设计费（不含竣工图编制费）的 6.5% 计取，不高于发改部门投资批复概算中工程设计费的 6.5%，且不高于乙方审查内容工程建安费的 2%。下浮率为 30 %。

3.1.2 合同暂定价为人民币 899600.00 元（大写：捌拾玖万玖仟陆佰元）；

注：¥899600.00 元为含税金额，其中不含税金额为 ¥848679.25 元，税金为 ¥50920.75 元。增值税发票税率为 6%，本合同有效期内，如因国家政策导致税率发生变化，不含税金额不变，税率按照付款时的税率执行。

3.1.3 合同结算价按照设计合同结算价（不含竣工图编制费）的 6.5% 计，即结算价=设计结算价（不含竣工图编制费用）×6.5%×（1-下浮率 30%），不高于发改部门投资批复概算中工程设计费的 6.5%，且不高于乙方审查内容工程建安费的 2%；

3.1.4 合同费用最终以审计部门审定价为准。

3.2 支付方式（按以下第 ② 种方式）

①一次总付：乙方提交施工图设计文件审查报告和审查合格证书后 15 个工作日内，一次性支付人民币 万元。

②分期支付：

第一次支付：乙方提交施工图设计文件《深圳市房屋建筑和市政基础设施工程施工图设计文件审查合格书》、《施工图审查报告》等必要的成果文件后 15 个工作日内，甲方支付乙方至合同暂定价 70%；

第二次支付：概算批复下达后 15 个工作日付至合同结算价的 90%；

八、其它

- 8.1 甲方或设计单位对乙方提交的审查报告如有重大不同意见时，应首先与乙方协商解决。协商不成时，可由甲方或设计单位向市建设行政主管部门提出复查申请，由市建设行政主管部门组织专家论证复查并做出复查结论，复查费用由与专家复查结论持不同意见的一方承担。
- 8.2 本合同未尽事宜，由双方本着友好协商原则解决。如协商未果，任何一方均可以提交甲方所在地人民法院诉讼解决。
- 8.3 本合同一式十份，其中正本二份，双方各执一份，副本八份，甲方执五份，乙方执三份，具有同等法律效力。
- 8.4 本合同经双方签字盖章生效。
- 8.5 双方认可的来往传真、会议纪要等，均为合同的组成部分，与本合同具有同等法律效力。

九、附件

附件一 任务书

附件二 服务供应商保密及公平交易承诺函

附件三 廉政建设协议



华侨城光明（深圳）投资有限公司

(盖章)



深圳市大正建设工程咨询有限公司

(盖章)



银行开户名：

开户银行：

银行账号：

合同签订时间： 2022年 8月 18日

2、观澜体育中心项目（设计文件精细化审查）

J2.23-082

工程编号：FJ202007

合同编号：深龙华建工合[2023]审查-23

建设工程设计文件精细化审查合同

工程名称：观澜体育中心项目（设计文件精细化审查）
工程地点：深圳市龙华区
送审单位：深圳市龙华区建筑工务署
审查机构：深圳市大正建设工程咨询有限公司
审查资质：一类房屋建筑（含超限高层）工程

2023年9月

1.10 关于发布《深圳市建设工程施工图审查行业自律管理暂行办法》的通知（深勘设协〔2012〕8号）；

1.11 国家及地方有关建设工程设计文件施工图审查法规和规章；

1.12 其他建设工程批准文件；

1.13 其他有关规定、行业标准和规范。

第二条 本合同涉及项目的情况

2.1 工程名称：观澜体育中心项目（设计文件精细化审查）

2.2 工程概况：观澜体育中心（原大布巷停车场）项目位于观澜街道大布巷片区，梅观高速及观澜民法公园东侧、观澜河北侧。主要建设内容包含一座多功能体育馆、一座50m标准游泳及训练馆，以及篮球馆、羽毛球馆等体育功能，并配建党群中心，公交场站，及配套服务等功能，是一座集运动休闲、公共服务为一体的综合性体育中心。总建筑面积72000平方米，其中地下车库及设备用房21530m²、体育馆及配套用房42470m²、党群服务中心2200m²、公交首末站1800m²、架空层4000m²。

2.3 工程性质：☒ 政府投资工程 ☐ 非政府投资工程

2.4 勘察单位：_____

2.5 设计单位：深圳机械院建筑设计有限公司

2.6 审查阶段：☐初步设计阶段、☒施工图审查阶段、☒施工服务阶段（对需要的审查阶段进行勾选）_____

2.7 审查范围：本工程计划投资内所有子项或专业工程的☐初设图☒施工图☒设计变更及深化设计（对所需审查的图纸进行勾选）设计文件进行精细化审查。

第三条 审查内容

审查内容按照审查不同阶段进行说明，对所需的审查阶段内容进行勾选。

成果的提交数量。在甲方出具书面函件说明原因后，乙方应在 2 个工作日内免费提供。

第五条 合同价款及付款进度

5.1 取费标准

参照深圳市发改委《转发广东省物价局关于降低部分建设项目收费标准规范收费行为等有关问题的通知》（深发改[2011]676 号）的相关规定执行，即：

设计文件精细化审查服务费取费基数：概算批复的设计费；

设计文件精细化审查服务费：取费基数乘以 6.5% 为审查服务费；

审查阶段：

☐（1）初步设计阶段；

☒（2）施工图审查阶段；

☒（3）施工图服务阶段。

合同实施期间，设计文件精细化审查服务费的取费标准不随国家政策或法规、标准及市场因素的变化而进行调整。

设计文件精细化审查服务费包括乙方完成本合同项下所有审查工作内容（含甲方要求办理的与设计文件审查有关的其他一切事务），乙方派出的现场核查人员的交通、技术服务等设计现场核查所需的一切费用，乙方组织设计文件评审所发生的组织会务费、专家评审费等，后续服务的全部费用及承担合同明示和隐含的一切风险、义务、责任等所发生的费用。

5.2 合同暂定价

设计文件精细化审查服务费=1913.681581（取费基数）×6.5%（取费率）×1-38.80%（1-下浮率）=76.126053 万元；

设计文件精细化审查服务费暂定价（即合同暂定价）为：¥76.126053 万元
（大写：柒拾陆万壹仟贰佰陆拾元伍角叁分）。

充结算资料的，且经甲方书面催告仍然不重新报送的。

若因乙方原因导致工程竣工结算总价款超过经审批的工程概算，超出经审批的工程概算的资金全部由乙方承担，且乙方应当赔偿甲方的全部损失。

本合同由甲乙双方于 年 月 日在 深圳市龙华区建筑工务署办公楼 签署。

(以下无正文)

(此页为签署页)

甲方(签章):

深圳市龙华区建筑工务署

法定代表人(签章):

或委托代理人(签章):



地 址: 深圳市龙华区梅龙大道 98 号国
鸿工业区 3 栋 4-5 楼

邮政编码: 518109

电 话: 0755-23336987

传 真: 0755-23336901

账户名称:

乙方(签章):

深圳市大正建设工程咨询有限公司

法定代表人(签章):

或委托代理人(签章):



地 址:

深圳市福田区笋岗西路 3007 号市政设计大
厦 11 楼

邮政编码: 518029

电 话: 0755-83990077

法定代表人手机号码:

13802237791 (务必填写用以发送履约评价
结果)

传 真:

账户名称: 深圳市大正建设工程咨询有限

公司

开户银行:

开户银行: 中国银行深圳黄木岗支行

银行账号:

银行账号: 754957953927

建设行政主管部门备案:

签订意见:

备案号:

经办人:

备案日期: 2023 年 9 月 4 日

3、龙岗国际艺术中心项目

合同编号：8802045-PPA-000728

华为技术有限公司

龙岗国际艺术中心项目
第三方审图顾问服务合同

甲方：_____华为技术有限公司_____

乙方：_____深圳市大正建设工程咨询有限公司_____

日期：_____2022____年____12____月



一、引言

华为技术有限公司（以下简称“甲方”）针对龙岗国际艺术中心项目（以下简称“本项目”）的勘察报告强审、施工图强审、施工图精细化审查工作，选择深圳市大正建设工程咨询有限公司（以下简称“乙方”）承担本项目第三方审图顾问服务全部工作。

甲乙双方根据《中华人民共和国合同法》、《中华人民共和国建筑法》、《建设工程质量管理条例》、建设部《房屋建筑和市政基础设施工程设计文件审查管理办法》，就甲方本项目的勘察报告等资料评审事宜协商一致，特订立本合同，以资共同遵守，本合同及其附件为描述双方工作范围、责任及义务之唯一法律依据。

二、项目概况

- 2.1 项目名称：龙岗国际艺术中心项目。
- 2.2 项目地点：深圳市龙岗区坂田街道
- 2.3 项目规模：用地面积为 43015 m²，总建筑面积 110180 m²，计容积率建筑面积 97184 m²，不计容建筑面积 12996 m²；地上 5 层地下 3 层。
建设内容包含国际演艺中心，艺术展览中心，艺术公共教育中心，文化配套，管理服务用房，架空公共空间，地下人防车及设备用房等。

三、服务内容

审查的范围为本项目的勘察报告强审工作、施工图强审工作、施工图精细化审查工作，主要审查内容如下：

- 3.1 勘察报告强审审查内容包含：项目详细勘察报告审查
- 3.2 基坑支护强审审查内容包含：项目基坑支护专项审查
- 3.3 施工图强审审查内容包含：主体工程涉及的建筑、结构、给排水、电气、暖通专业施工图以及节能、人防、绿色建筑、海绵城市、装配式专项审查。

3.4 施工图精细化审查内容包含：主体工程涉及的建筑、结构、给排水、电气、暖通专业施工图。

四、甲方向乙方提交的有关资料及文件

- 4.1 全套勘察报告及相关技术文件 2 套；
- 4.2 本项目的政府的有关批准文件；
- 4.3 施工图设计文件及工程计算书；
- 4.4 专家评审意见；
- 4.5 必要时提供初步设计图纸。
- 4.6 为完成审图工作需甲方提供的其他文件等资料。

五、乙方向甲方交付的文件

- 5.1 勘察报告强审提交资料：《勘察文件审查合格书》，两套加盖“工程施工图设计文件审查专用章”的《勘察报告》。
- 5.2 基坑支护强审提交资料：《基坑支护审查合格书》，《基坑支护施工图审查报告》，并在审查通过的施工图蓝图以及专项资料上加盖“工程施工图设计文件审查专用章”。
- 5.3 施工图强审提交资料：《施工图审查合格书》、《施工图审查报告》，并在审查通过的施工图蓝图以及专项资料上加盖“工程施工图设计文件审查专用章”。
- 5.4 施工图精审提交资料：《施工图精细化审查报告》。

六、服务期限

- 6.1 勘察报告强审：自建设单位提供勘察报告及相关技术文件后 7 个工作日内出具相关评审书面意见，勘察单位提供复审资料后的 3 个工作日内出具复审意见，待勘察单位修改合格后的 2 个工作日内出具《勘察文件审查合格书》。
- 6.2 基坑支护强审：自建设单位提供基坑支护及相关技术文件后 7 个工作

日内出具相关评审书面意见,设计单位提供复审资料后的3个工作日内出具复审意见,待设计单位修改合格后的2个工作日内出具《勘察文件审查合格书》

6.3 施工图强审:自建设单位提供完整的设计文件及资料后的7个工作日内提交《施工图设计文件审查记录表》,设计单位提供复审资料后的3个工作日内出具复审意见,待设计单位修改合格后的2个工作日内出具《施工图审查合格书》。

6.4 施工图精细化审查:自建设单位提供完整的设计文件及资料后的15个工作日内提交《施工图设计文件精细化审查意见表》,设计单位提供复审资料后的5个工作日内完成闭环意见,待建设单位、设计单位都确认闭环完成后的5个工作日内出具《施工图精细化审查报告》。

七、酬金及支付方式

7.1 对应本合同服务范围,勘察报告审查酬金参考战略合同并优惠下浮至按人民币30.00元/米单价包干,按暂定3502.60米计算,暂定总价为人民币壹拾万伍仟零柒拾捌元整(小写:¥105078.00),按实际审查的勘察工程量结算;基坑支护强审酬金总建人民币贰万伍仟元整(小写:¥25000.00元)包干;施工图强审酬金按人民币1.7元/m²单价包干,按暂定110180 m²计算,暂定总价为人民币壹拾捌万柒仟元整(小写:¥187000.00),按审查合格书的总建筑面积结算;施工图精细化审查酬金参考战略合同按人民币2.8元/m²单价包干,按暂定110180 m²计算,暂定总价为人民币叁拾万捌仟伍佰零肆元整(小写:¥308504.00),按精细化审查报告的总建筑面积结算;综上四项,本项目合同酬金暂定总价为人民币陆拾贰万伍仟伍佰捌拾贰元整(小写:¥625,582.00)。

7.2 上述单价费用包括勘审查费、盖章费、劳务费、咨询费、技术服务费、管理费、办公设备、家具、空调设备及电费、通讯费、资料、保险、差旅费、税费和利润等各种费用。因人工、材料、公共事业收费的变

- 10.5 本合同自双方授权代表签字并盖章后生效，双方履行完合同规定的义务后，本合同自动终止。
- 10.6 本合同原件一式二份，甲方执一份，乙方执一份，每份具有同等效力。
- 10.7 未尽事宜，可参照《华为基建项目精细化审图顾问服务框架合同（2020-2022）》（FPA-000068）执行。

十一、争议解决

合同各方约定并同意，本合同签订地为深圳市龙岗区。在合同履行过程中合同各方发生纠纷的应协商解决；协商不成的，合同各方一致同意，各方应且只能向合同签订地有管辖权的人民法院以诉讼的方式解决。

（以下无正文）

甲方：华为技术有限公司

（盖章）

法定代表人或授权人：

（签字）

乙方：深圳市大正建设工程咨询有限公司

（盖章）

法定代表人或授权人：

（签字）

日期：2022-12-16

日期：2022.12.16

4、深圳市第二十六高级中学（设计文件精细化审查）

正本	J2022-090 工程编号：FJ2022203 合同编号：深龙华建工合[2022]审查-13
建设工程设计文件精细化审查合同	
<div>工程名称：深圳市第二十六高级中学（设计文件精细化审查）</div> <div>工程地点：深圳市龙华区</div> <div>送审单位：深圳市龙华区建筑工务署</div> <div>审查机构：深圳市大正建设工程咨询有限公司</div> <div>审查资质：一类房屋建筑（含超限高层）工程</div>	
20 年 月	

范收费行为等有关问题的通知》（深发改〔2011〕676号）；

1.10 关于发布《深圳市建设工程施工图审查行业自律管理暂行办法》的通知（深勘设协〔2012〕8号）；

1.11 国家及地方有关建设工程设计文件施工图审查法规和规章；

1.12 其他建设工程批准文件；

1.13 其他有关规定、行业标准和规范。

第二条 本合同涉及项目的情况

2.1 工程名称：深圳市第二十六高级中学（设计文件精细化审查）

2.2 工程概况：项目用地位于大浪街道福龙路西侧上横朗白云山新村，项目用地面积 80413 平方米，拟建办学规模为 90 班/4500 个学位全寄宿制高中，拟建总建筑面积 166232.57 平方米，其中计容建筑面积 148802.44 平方米，不计容建筑面积为 17430.13 平方米，包含必配校舍、教师宿舍、微格教室、风雨连廊、架空层及连廊、人行天桥、地下停车场、设备用房等。

2.3 工程性质：☒ 政府投资工程 ☐ 非政府投资工程

2.4 勘察单位：深圳市勘察研究院有限公司

2.5 设计单位：深圳市东大国际工程设计有限公司

2.6 审查阶段：☒初步设计阶段、☒施工图审查阶段、☐施工服务阶段（对需要的审查阶段进行勾选）

2.7 审查范围：本工程计划投资内所有子项或专业工程的☒初设图☒施工图☐设计变更及深化设计（对所需审查的图纸进行勾选）设计文件进行精细化审查。

第三条 审查内容

审查内容按照审查不同阶段进行说明，对所需的审查阶段内容进行勾选。

☒3.1 初步设计文件审查工作：完成初步设计预审；进行技术方案及技术经

提供。

第五条 合同价款及付款进度

5.1 取费标准

参照深圳市发改委《转发广东省物价局关于降低部分建设项目收费标准规范收费行为等有关问题的通知》（深发改[2011]676号）的相关规定执行，即：

设计文件精细化审查服务费取费基数：概算批复的设计费；

设计文件精细化审查服务费：取费基数乘以6.5%为审查服务费；

审查阶段：

☒（1）初步设计阶段；

☒（2）施工图审查阶段；

☐（3）施工图服务阶段。

合同实施期间，设计文件精细化审查服务费的取费标准不随国家政策或法规、标准及市场因素的变化而进行调整。

设计文件精细化审查服务费包括乙方完成本合同项下所有审查工作内容（含甲方要求办理的与设计文件审查有关的其他一切事务），乙方派出的现场核查人员的交通、技术服务等设计现场核查所需的一切费用，乙方组织设计文件评审所发生的组织会务费、专家评审费等，后续服务的全部费用及承担合同明示和隐含的一切风险、义务、责任等所发生的费用。

5.2 合同暂定价

设计文件精细化审查服务费= 2497.389637 （取费基数） $\times 6.5\%$ （取费率） $\times (1-26.2018\%)$ （1-下浮率）= 119.796800 万元；

设计文件精细化审查服务费暂定价（即合同暂定价）为：¥119.796800万元（大写：壹佰壹拾玖万柒仟玖佰陆拾捌元整）。

5.3 合同结算价

替设计单位应承担的设计质量责任。

7.2.2 乙方应保护甲方（或设计单位）的知识产权，不得向第三人泄露、转让甲方提交的施工图以及相关资料等，如发生以上情况并给甲方（或设计单位）造成经济损失，甲方（或设计单位）有权向乙方索赔。

7.2.3 乙方应做好施工期间的配合工作，按时参加由甲方根据工程需要组织的相关会议；若有新提交的设计报告，乙方应在3日历天内完成施工图审查，并提交成果。

7.2.4 乙方委派的本项目审查负责人为：刘春春，联系电话：13688842526，电子邮箱：liucc@szmedi.com.cn，通讯地址：深圳市福田区笋岗西路3001号市设计大厦11楼。

项目负责人负责组织推进项目具体工作以及后续服务配合，未经甲方事前书面同意，不得更换，否则甲方有权要求乙方按合同暂定价的20%支付违约金。

第八条 违约责任

8.1 在合同履行期间，甲方要求终止或解除合同的，乙方已经出具审查意见的，按照实际已审查工作量占全部审查工作量的百分比收取审查费用，但乙方不得要求其他费用或补偿。

8.2 由于乙方原因，未按本合同第四条约定交付相应成果的，每逾期一天，乙方应减收合同暂定价的5%；乙方逾期超过5日的，甲方有权单方解除合同。因非乙方原因迟延的，则乙方交付相应成果的时间予以顺延，但乙方不得要求其他费用或补偿。

8.3 本合同生效后，乙方要求终止或解除合同的，乙方应向甲方支付合同暂定价的20%作为赔偿，且应返还甲方已支付的所有费用。

8.4 乙方未能对设计报告中的错漏或违反强制性条文等提出审查更改意见而引发有关损失的，乙方应赔偿直接损失费的5%。

①乙方在工程竣工验收合格后30天不提交竣工结算书及结算资料的,且经甲方书面催告仍然不报送的;

②在收到甲方提出的核对意见后14天内仍不提交经修改的竣工结算书或补充结算资料的,且经甲方书面催告仍然不重新报送的。

若因乙方原因导致工程竣工结算总价款超过经审批的工程概算,超出经审批的工程概算的资金全部由乙方承担,且乙方应当赔偿甲方的全部损失。

本合同由甲乙双方于 2022年 8月 18日 在 深圳市龙华区建筑工务署办公楼签署。

(以下无正文)

(此页为签署页)

甲方（签章）：

深圳市龙华区建筑工程署

法定代表人（签章）：

或委托代理人（签章）：

地 址：深圳市龙华区梅龙大道98号国

鸿工业区3栋4-5楼

邮政编码：518109

电 话：0755-23336987

传 真：0755-23336901

账户名称：

开户银行：

银行账号：

建设行政主管部门备案：

备案号：

备案日期： 年 月 日

乙方（签章）：

深圳市大正建设工程咨询有限公司

法定代表人（签章）：

或委托代理人（签章）：

地 址：深圳市福田区笋岗西路3001号

市设计大厦11楼

邮政编码：518029

电 话：0755-83990077-387

法定代表人手机号码：13802237791

（务必填写用以发送履约评价结果）

传 真：0755-83229440

账户名称：深圳市大正建设工程咨询有限
公司

开户银行：中国银行深圳黄木岗支行

银行账号：754957953927

签订意见：

经办人：

5、深圳市第二十九高级中学

J2024-058

副本

合同编号：SGTSCHT20241114002

建设工程施工图审查合同



工程名称：深圳市第二十九高级中学

工程地点：龙岗区龙城街道

委托单位：深圳市龙岗区建筑工务署

审查机构：深圳市大正建设工程咨询有限公司

署 2022 年 8 月版

建设工程施工图审查合同

委托单位（甲方）：深圳市龙岗区建筑工务署

审查机构（乙方）：深圳市大正建设工程咨询有限公司

甲方委托乙方承担 深圳市第二十九高级中学 施工图设计文件的审查（含阶段性成果审查等技术咨询服务）工作，经双方协商，一致同意签订本合同。

一、本合同根据下列法律法规和有关规定签订

- 1.1 《中华人民共和国民法典》、《中华人民共和国建筑法》
- 1.2 《建设工程勘察设计管理条例》及其它有关建设工程勘察设计管理法规和规章
- 1.3 建设部《房屋建筑和市政基础设施工程施工图设计文件审查管理办法》
- 1.4 建设部《岩土工程勘察文件技术审查要点（2020版）》
- 1.5 国家、广东省和深圳市施工图设计文件审查相关法规和规章。
- 1.6 《深圳经济特区政府投资项目审计监督条例》

二、项目基本情况及本合同审查的内容

- 2.1 工程名称：深圳市第二十九高级中学施工图审查
- 2.2 工程概况：项目位于龙岗区龙城街道回龙埔社区，紧邻龙城街道博深高速东侧，盐龙大道西侧，龙平路北侧，拟建一所36班寄宿制高中学校，提供学位18000个，项目用地面积为50093.31平方米，新建总建筑面积63000平方米。
- 2.3 设计单位：深圳市立方都市建筑设计有限公司
- 2.4 审查阶段：☐可行性研究、☐项目建议书、☐方案设计、☐初步设计、☒施工图设计阶段、☒施工等后续阶段；
- 2.5 审查内容：建筑物的稳定性、安全性，包括地基基础和主体结构体系是否安全、可靠；是否符合消防、节能、环保、抗震、卫生、人防等有关强制性标准、规范；施工图是否达到规定的深度要求；满足甲方的技术要求和使用寿命等。
- 2.6 工程总投资：约49105.40万元，建安费用：约39175.66万元。

三、合同价、结算及支付方式

3.1 合同价

3.1.1 计费标准：执行国家发展和改革委员会《国家发展改革委关于降低部分建设项目收费标准规范收费行为等有关问题的通知》（发改价格【2011】534号），审查费用按《工程勘察设计收费标准》（2002）计算的设计费（不含竣工图编制费）的6.5%计取，不高于发改部门投资批复概算中工程设计费的6.5%，且不高于乙方审查内容工程建安费的2%。下浮率为20%。

3.1.2 合同暂定价为人民币538600元（大写：伍拾叁万捌仟陆佰元）；

3.1.3 合同结算价按照设计合同结算价（不含竣工图编制费）的6.5%计，即结算价=设计结算价（不含竣工图编制费用） $\times 6.5\% \times (1 - \text{下浮率})$ ，不高于发改部门投资批复概算中工程设计费的6.5%，且不高于乙方审查内容工程建安费的2%；

3.1.4 合同费用最终以政府相关部门评审或审计审定价为准。

3.2 支付方式（按以下第②种方式）

八、其它

- 8.1 甲方或设计单位对乙方提交的审查报告如有重大不同意见时，应首先与乙方协商解决。协商不成时，可由甲方或设计单位向市建设行政主管部门提出复查申请，由市建设行政主管部门组织专家论证复查并做出复查结论，复查费用由与专家复查结论持不同意见的一方承担。如乙方提交审查报告与专家复查结论不一致的，乙方应在收到专家复查结论后3日内重新出具审查报告或按甲方要求采取相关补救措施，并按第7.3.2条承担违约责任。
- 8.2 本合同未尽事宜，由双方本着友好协商原则解决。如协商未果，任何一方均可以提交甲方所在地人民法院裁决。
- 8.3 本合同一式十份，其中正本二份，双方各执一份，副本八份，甲方执五份，乙方执三份，具有同等法律效力。
- 8.4 本合同经双方法定代表人或授权代表签字并加盖公章或合同章之日起生效。
- 8.5 双方认可的来往传真、会议纪要等，均为合同的组成部分，与本合同具有同等法律效力。
- 8.6 本合同涉及的通知均为书面形式，并在送达本合同书签章处注明的地址时生效。无论发送方采用何种方式递送通知，收受方都应用书面回执确认。

(以下无正文)

委托单位(甲方): **深圳市龙岗区建筑工务署** 审查机构(乙方): **深圳市大正建设工程咨询**

法定代表人

或

其授权的代理人:

(签字)

法定代表人

或

其授权的代理人:

(签字)

联系人: 陈海龙

联系电话: 13798322854

联系地址: 深圳市福田区笋岗西路
3001号

电子邮箱: 121897455@qq.com

银行开户名: 深圳市大正建设工程咨询
有限公司

开户银行: 中国银行深圳黄木岗支行

银行账号: 754957953927

合同签订时间: 2024年11月28日

6、深圳市第二眼科医院项目设计文件精细化审查（含强审）服务

J2024-068

深圳市第二眼科医院项目设计文件精细化
审查（含强审）服务合同

合同编号：STZY-0065/2025

甲方：深圳市地铁集团有限公司

乙方：深圳市大正建设工程咨询有限公司



第一部分 合同协议书

深圳市地铁集团有限公司（以下简称“甲方”）通过公开招标确定深圳市第二眼科医院项目设计文件精细化审查（含强审）服务单位，根据甲方的自行抽签分配结果，甲方委托乙方深圳市大正建设工程咨询有限公司（以下简称“乙方”）承担深圳市第二眼科医院项目设计文件精细化审查（含强审）服务工作。

一、本协议书中所用术语的含义与下文提到合同条款中相应术语的含义相同

二、本合同文件组成及解释顺序：

组成合同的各个文件应该是一个整体，彼此相互解释，互为说明。组成本合同的文件及优先解释顺序如下：

- 1、协议书；
- 2、合同专用条款；
- 3、合同通用条款；
- 4、工作任务书；
- 5、招标文件及其澄清文件（如果有）；
- 6、投标文件及其澄清文件（如果有）；
- 7、双方认可的有关的洽商、变更等书面记录和文件；
- 8、合同进行过程中双方认可的有关信件、数据电文（电报、电传、传真、电子数据交换和电子邮件）。

三、上述文件应认为是互为补充和解释的，若有不明确及不一致之处，以上面所列顺序在前及时间在后者为准。

四、根据上述合同文件要求，本项目暂定含税总价款为人民币（大写）壹佰零贰万捌仟陆佰元整（小写：1,028,600.00 元），其中不含税价 970,377.36 元，增值税税额 58,222.64 元，税率 6%，合同的增值税率根据国家税收法规政策变动而调整，不含税价不随增值税率的变化进行调整。最终结算方法按合同专用条款第 3 条执行。

五、乙方在此立约，保证全部按照本合同规定向甲方提供成果和服务。



六、作为对所提供的成果和服务以及修补缺陷的报酬，甲方在此立约，
保证按合同规定的方式和时间向乙方支付合同价款。
七、本协议为合同的重要组成部分，本合同为电子合同。
本协议自双方签字盖章之日起生效。

甲方(盖章):



法定代表人或授权代表:



住 所:

深圳市福田区福中一路1016号地铁大厦
(电子)

电 话:

0755- 89987550

传 真: 0755-23992555

开户银行:

招商银行深圳分行益田支行

开户全名: 深圳市地铁集团有限公司

账 号:

755904924410506

邮政编码: 518026

项目主管部门经办人及电话:

李建成
15889621880

项目主管部门审核人: 尹敏

合约部门经办人及电话:

邱艳
0755-89987853

合约部门审核人: 刘天晨

乙方(盖章):



法定代表人或授权代表:



住 所:

深圳市龙岗区园山街道保安社区横坪公路110号厂房
(电子)

电 话:

0755-83990077

传 真: 0755-83990077

开户银行:

中国银行深圳黄木岗支行

开户全名: 深圳市大正建设工程咨询有限公司

账 号:

754957953927

邮政编码: 518029

经办人:

吴丹

经办人电话: 13380358835

合同签署地点: 深 圳

时 间: 2025 年 3 月 5 日



第二章 专用条款

1、说明（通用条款第2款）

1.1 “专用条款”和“通用条款”同属合同文件，如果“专用条款”与“通用条款”有矛盾之处，则以“专用条款”为准。

1.2 “专用条款”的下述规定将取代、补充和修正合同“通用条款”的规定。相应的合同通用条款的编号在合同专用条款的括号中说明。

2、本合同依据下列法规和文件签订（通用条款第3款）

2.1 有关招标投标的法律、法规、规章和规范性文件的规定。

2.2 《中华人民共和国民法典》、《中华人民共和国建筑法》。

2.3 《建设工程质量管理条例》、《建设工程勘察设计管理条例》。

2.4 建设部《房屋建筑和市政基础设施工程图纸精细化设计文件审查管理办法》（2013年4月27日中华人民共和国住房和城乡建设部令第13号发布）；

2.5 国家及地方有关建设工程设计文件设计文件审查法规和规章。

2.6 国家及地方有关规定和规范

2.7 建设工程批准文件。

3、费用及支付办法（通用条款第9、10款）

在通用条款第9款增加下列内容：

9.1 本项目总建筑面积约 9.9207 万 m^2 ，本合同价款由基本服务酬金和浮动酬金两部分组成。基本服务酬金的审查咨询费用，其固定综合单价为 ¥9.37 元/ m^2 （含方案及初设阶段，施工图及配合阶段），基本服务酬金为 ¥929,600 元，金额为暂定金额；浮动酬金为 ¥99,000 元，金额为固定金额。

本合同暂定含税总价为 ¥1,028,600.00 元（基本服务酬金与浮动酬金之和），其中不含税价 ¥970,377.36 元，增值税税额 ¥58,222.64 元，税率 6%。合同的增值税率根据国家税收法规政策变动而调整，不含税价不随增值税率的变化进行调整。

9.5 合同结算

最终的施工图审查咨询服务费用中服务酬金以总建筑面积（面积指标以政



6. 本保证担保以中文文本为准，涂改无效。

保证人名称（公章）：-----

法定代表人或委托代理人（签字）：-----

单位地址：-----

电话：----- 传真：-----

日期：-----

注：如果承包高/乙方不采用以上保函格式，拟采用的履约保函格式须经发包人确认。

第五部分 任务书

第一条 本项目工程概况：

1. 深圳市第二眼科医院

本项目位于深圳市龙岗区四联排榜村更新片区内，北侧毗邻水官高速，西南邻近四联地铁站，对外交通便利。项目用地北靠康达路，西临恒心路，南临规划三路，东临排云路。场地内地势较为平坦，场地呈南高北低之势，最大高差为1.45m。

项目总用地面积为40743.33 m^2 ，总建筑面积为99207 m^2 。包括两栋塔楼、裙房、1栋多功能厅和2层地下室。地上主要功能为：1栋一单元塔楼为科教楼，主要功能为：行政办公用房、教学用房、学生宿舍、科研实验室、实验动物中心等，15层，建筑高度79.14m；1栋二单元塔楼为住院楼，主要功能为：病房、临床医学研究中心、宿舍等，11层，建筑高度57.04m；裙房为门诊医技楼，主要功能为：急诊、门诊用房、药房、预住院管理中心、放射科、专科诊疗中心、医学影像科、医学检验科、病理科、消毒供应中心、视光诊疗中心、玻注中心、手术中心等，4层24m；2栋多功能厅1层，建筑高度6.1m。地下室共2层，主要功能为：多功能厅、厨房、餐厅、车库及设备用房，车库有充电桩停车位，地



下2层局部为人防医院。

第二条 本项目设计文件全过程精细化审查主要设计阶段及工作内容

如下：

项目所有设计文件的精细化审查工作（含项目展示区）。精细化审查内容包括优化设计方案，对各专业技术合理性及成本进行有效管控，同时减少本专业技术不合理及各专业间错、漏、碰、缺等问题连带的后期变更和成本增加，提升和促进设计图纸质量；强审是指按照有关法律、法规，对施工图涉及公共利益、公众安全和工程建设强制性的内容（包含以往施工图强制性审查的内容）进行的审查和优化，本项目包含强审工作。具体包括以下内容：

方案设计阶段（根据项目实际开展）、初步设计阶段、施工图设计阶段及后期配合阶段的设计文件精细化审查服务。审查服务专业包括：总图规划、建筑、结构（含基坑和装配式）、给排水、强电、弱电（管线系统）、空调、消防、园林景观、装饰装修、智能化、泛光照明、幕墙工程（外墙门窗及阳台栏杆）、标识标线、地块内道路（匝道）等。设计文件全过程精细化审查主要设计阶段及工作内容如下：

1. 方案阶段：根据实际开展阶段对设计方案进行审查和咨询，并提出优化建议。

2. 初步设计阶段：根据实际开展阶段对初步设计文件进行审查和咨询，并提出优化建议。

3. 施工图设计阶段：

对施工图设计文件进行精细化审查，并提出优化建议；结合项目 BIM 团队审查成果，协同和尝试采用 BIM 手段开展一体化审图。



4. 施工图后期配合阶段：对后期可能发生的功能调整、施工期间的重大设计修改、施工咨询服务等设计文件进行精细化审查，并提出优化建议。

5. 各精细化审查阶段的工作完成后，提交“各专业：审查意见及其监督落实情况表和未落实原因分析报告、精细化审查总结报告、阶段性关键事项审查清单各事项反馈资料及落实情况报告、设计院综合能力评价报告”等成果文件。

6. 参与各精细化审查阶段相关会议并提出书面优化建议及建立相关建议台账，按各专业各阶段关键事项审查清单前置性的介入设计院的过程设计。

7. 在任务书和业主相关制度基础上负责制定各专业相关审图要点、建立针对设计院图纸质量把控的相关标准和评价体系、逐步制定对精审单位的管理要求。

8. 应业主要求参与政府相关主管部门、业主要求配合和沟通的其他事项。

第三条 项目设计文件全过程精细化审查主要设计阶段及工作内容

一. 全过程精细化审查导则

本导则针对设计单位完成的方案设计、初步设计、施工图及后期配合设计、专项设计文件进行精细化审查工作，在保证满足第三方初步设计、施工图及后期配合设计、专项设计文件审查标准的基础上，对方案设计、初步设计、施工图设计及后期配合、专项设计文件进行更全面细致的校审。并根据项目的特点理解甲方关注的主要细节，通过对方案设计、初步设计、施工图设计及后期配合、专项设计文件的精细化审查，尽可能使设计标准化。优化设计文件中不合理的设计，提升设计文件的设计品质，并通过精细化审查意见的修改落实，使得设计文件质量有所提升和保证，最终满足节能、绿建、消防、防水等技术要求。



7、大鹏新区妇幼保健院工程

合同编号： 2018-01-TS
丁2023-058

深圳市大鹏新区政府投资项目前期
工作中心

施工图设计文件审查合同

工程名称： 大鹏新区妇幼保健院工程

工程地点： 深圳市大鹏新区

一类房屋建筑（含超限高层）、一类市政基础设施、一类工程勘察

发包人： 深圳市大鹏新区政府投资项目前期工作中心

咨询人： 深圳市大正建设工程咨询有限公司

签订日期： 2023年7月17日



1.7 建设工程批准文件。

第二条 本合同涉及项目的情况：

2.1 工程名称：大鹏新区妇幼保健院工程

2.2 项目概况：总建筑面积 69150 平方米

2.3 设计单位：深圳市华阳国际工程设计股份有限公司

第三条 审查阶段及要求：

3.1 审查阶段：☐方案设计、☐初步设计、☒施工图设计☒工程建设或实施
(含设计变更)等后续服务。

3.2 审查内容：包括但不限于设计单位提供的建筑、结构、装饰、电气、给排水等专业全套施工图纸。

3.3 审查要求

3.3.1 是否按照经批准的方案设计、初步设计文件或有关项目审批文件进行设计。

3.3.2 地基基础和主体结构，以及基坑支护的安全性。

3.3.3 是否达到规定的设计深度要求。

3.3.4 是否符合工程建设强制性标准。

3.3.5 工程结构是否达到安全、合理、经济；工程设计的经济技术指标是否达到规定的标准；合同、各专业间是否协调；工程内容是否有漏项；

3.3.6 设计企业和注册执业人员以及相关人員是否按规定在施工图上加盖相应的图章和签字。

3.2.7 其它法律、法规、规章规定必须审查的内容。

3.2.8 对工程设计提出合理化建议。

第四条 审查费收费及付款方式：

4.1 收费标准：

施工图审查费用按照《国家发改委关于降低部分建设项目收费标准规范收费行为等有关问题的通知》（发改价格[2011]534号）规定中按照勘察设计收费6.5%计取。根据该项目可研批复，暂定设计费1622.65万元，计算施工图审查费为 $1622.65 \times 6.5\% \times (1-25\%) = 79.10$ 万元。确定本项目施工图设计审查费用暂定含税价为79.10万元，最终以概算批复设计费为基数按上述方法计算确定，末尾保留两位小数，实际支付的施工图审查费不高于概算批复的相应施工图审查费数额，最高限价99.8万元，最终结算价以结算审核为准。如政策法规发生变化，按最新政策法规执行。

该施工图审查费用包括因工程需要乙方制作视频的费用、其他甲方要求补充相关施工图审查事项产生的费用等乙方为履行本合同所需的一切费用，除本合同另有约定外，甲方不再另行承担任何费用。

4.2 付款方式：由双方约定从下列两种方式中选择第4.2.2种。

4.2.1 建设单位在合同签订后1个工作日内，向审查机构支付合同审查总费用的1%作为预付款，共计1元；

4.2.2 第一次支付：乙方完成施工图设计审查，在施工图文件上加盖审图章并出具《深圳市房屋建筑和市政基础设施工程施工图设计文件审查合格书》、《施工图审查报告》等必要的成果文件后，甲方支付乙方至本合同施工图审查费用暂定价80%；

第二次支付：取得审计报告后按设计合同审定价相应施工图审查费用付清余

10.6 发生不可抗力因素导致无法履行合同的，受不可抗力影响的一方应采取一切有效措施，将因不可抗力造成的损失降低到最低程度，并立即通知对方，在事件发生后十五天内，提供有关政府部门出具的有效证明文件。由合同双方协商决定是否解除合同，或者部分或全部免除合同的责任、或者延期履行合同。但迟延履行后发生不可抗力的，不能免除责任。

(以下无正文)

发包人：(公章) 深圳市大鹏新区
政府投资项目前期工作中心
法定代表人或其委托代理人：

(签字) 郭晓东

地址：_____

委托代理人：_____

电话：_____

传真：_____

开户银行：_____

账号：_____

咨询人：(公章) 深圳市大正建设工
程咨询有限公司
法定代表人或其委托代理人：

(签字) 白东

地址：深圳市福田区笋岗西路 3001

号市政设计大厦 11、14 楼

委托代理人：_____

电话：83990077-387

传真：83327313

开户银行：中国银行深圳黄木岗支行

账号：754957953927

8、深圳市人民医院宝安医院项目

J2023-055

深圳市人民医院宝安医院项目 精细化审图合同

项目名称：深圳市人民医院宝安医院项目

项目地点：深圳市宝安区

甲 方：深圳市华阳国际工程设计股份有限公司

乙 方：深圳市大正建设工程咨询有限公司

签订日期：2023 年 08 月 31 日



所，南侧为沙井望岗文体中心、觉园新村、华美居，西侧为沙井公园、中亚硅谷海岸、沙井中学，北侧为岗胜路、上寮河污水处理站。

项目二：：本项目位于深圳第三人民医院西南侧，联创科技园区东北角，距离北侧应急院区 200 米，距东侧深圳市第三人民医院 250 米。

注：上述指标均为暂定值，最终指标根据建设方报批政府部门的指标具体调整确认。

四、服务范围

详细要求根据附件一：审查任务书

五、审查费

本项目审查综合单价 2 元/m²，计价面积暂定 460000 m²，总价为（含 6 % 增值税）：大写人民币 玖拾贰万元整（¥ 920,000 元）。费用包含项目一和项目二费用。具体包括但不限于：审查费、人工费、仪器设备的使用和管理费、打印费、复印费、长途通讯费、传真费、快递费、赶工费、各种管理费、不可预见费用等一切与本项目审查有关的一切税费（税费包括但不限于增值税、印花税、所得税等其他各项税款及附加税金或费用）及费用。除本合同明确可以另行计取费用外，乙方不得要求甲方支付协议书外费用。

在乙方提交审查成果后或审查工作进行中，甲方有权要求对审查成果进行修改和调整，而此种修改和调整是对审查成果局部的改动和调整的，或者政府及有关审查文件审核单位要求乙方对审查成果进行修改和调整的，则乙方均应在甲方或政府及审查审核单位要求的时间内按甲方的书面通知对该等审查成果做出修改，并不另行收费。

六、付款进度及方式

6.1 付款进度：甲方按照完成情况根据下表分阶段支付给乙方审查费

7.2 乙方职责:

7.2.1 作为该项目审查单位,乙方须积极配合甲方完成各阶段的图纸审查、图纸审核及政府各相关部门的沟通,应严格履行“审查范围”的内容条款。

7.2.2 乙方应按国家规定技术规范、标准、规程及甲方提出的审查要求进行审查,按合同规定的进度要求提交审查合格的审查资料,并对其交付甲方使用的审查成果的完整性、全面性、正确性、适用性、经济合理性及时限性负责。

7.2.3 对于审查过程中的重要问题,乙方均应先送甲方审核后方可进行下一步审查。

7.2.4 乙方必须对其交付的审查文件的质量负责,审查文件应当符合国家技术规范地方标准、政府审批部门有关文件,并应符合《审查任务书》的要求及甲方其他相关要求。

7.2.5 对于本项目乙方必须明确负责人或对接人。

7.2.6 若甲方认为乙方指派的团队或负责人及对接人不符合甲方要求时,甲方有权书面通知乙方予以更换,乙方不得拒绝,并在72小时内更换符合甲方要求的人员。未经甲方书面同意,乙方不得随意变更审查人员。若乙方中途更换该审查团队中的审查人员,应提前两周书面通知甲方,在甲方书面同意更换人员后,原项目组成员方可离开本项目。

姓名	专业	公司职务	从业年限	联系方式	项目职务	注册/职称
蔡庆雄	结构	结构、装配式专业审查师	21	13688842527	结构专业审查师	高级工程师、国家一级注册师
刘春春	建筑	建筑、绿建专业审查师	24	13826546543	项目负责人、建筑专业审查师	高级工程师、国家一级注册师
罗炳锟	电气	电气专业审查师	26	13823184569	电气专业审查师	高级工程师、国家一级注册师
孙放	给排水	给排水专业审查师	24	13682558076	给排水专业审查师	高级工程师、国家一级注册师

甲方（盖章）：

深圳市华阳国际工程
设计股份有限公司



法定代表人或：

授权委托人（签字）：

乙方（盖章）：

深圳市大正建设工程咨询有限公司



法定代表人或：

授权委托人（签字）：

附件一：

深圳市人民医院宝安医院项目

设计文件精细化审图

任务书

深圳市华阳国际工程设计股份有限公司

2023 年 6 月

一、项目概况

1.1 项目名称:

项目一: 深圳市人民医院宝安医院项目设计文件精细化审图

项目二: 深圳市第三人民医院应急院区配套宿舍项目设计文件精细化设计图

1.2 项目地点:

项目一: 本项目拟建场地位于深圳市宝安区沙井街道宝安大道与蚝乡路交汇处西北侧。场地东侧为宝安大道, 地铁 11 号线和沙井卫生监督所, 南侧为沙井壆岗文体中心、觉园新村、华美居, 西侧为沙井公园、中亚硅谷海岸、沙井中学, 北侧为岗胜路、上寮河污水处理站。

项目二: 本项目位于深圳第三人民医院西南侧, 联创科技园区东北角, 距离北侧应急院区 200 米, 距东侧深圳市第三人民医院 250 米。

1.3 建设规模:

项目一: 总用地面积为 11.14 万平方米, 按 2000 床综合医院规划建设新建总建筑面积 466268 平方米, 其中, 七项基本设施用房 201600 平方米、大型医用设备用房 6730 平方米、科研用房 45100 平方米、教学培训用房 24100 平方米、文化活动用房 3910 平方米、便民服务用房 800 平方米、中医特色诊疗服务用房 2200 平方米预防

保健用房 1400 平方米、感染性疾病防治中心 28400 平方米发热门诊 2000 平方米、夜间值班宿舍 3528 平方米、特需医疗中心 15000 平方米、架空层及连廊 10000 平方米、交通接驳 5000 平方米、地下停车库(含人防)116500 平方米。

项目二：总用地面积：4464.8 平方米，总建筑面积 26238 平方米，容积率 ≤ 4.79 ，地上建筑面积 20963 平方米，宿舍面积 20662.61 平方米，地下建筑面积 5275 平方米，人防面积 1245.36 平方米。

注：上述指标均为暂定值，后续根据建设方及使用方要求具体调整确认。

二、设计范围

2.1 服务内容及工作要求

（包括但不限于下列内容）：

2.1.1 工作内容一：基本审查内容

工作范围：本工程的规划、总图、建筑、结构、景观、给排水、通风与空调、电气、人防、消防、室内、幕墙、标识、泛光及室内特殊大空间照明、智能化、电梯、道路、燃气、建设用地范围外的管线接入、室内外机电管线综合、建筑节能环保、管线迁改、声学、装配式建筑、地基处理、基坑设计、桩基础设计、边坡治理、钢结构、预应力、管线迁改、水土保持、厨房工艺、污水处理、建筑声学、音响、土方平衡、交通设计、交通影响评价、装配式建筑、安防、特殊消防、智慧博物馆、场地内外交通、地铁车辆

段外立面提升、保护区管理局及派出所办公用房外立面提升、跨红树林路的廊桥或平台、实验室工艺（如需）、减隔震设计（如需）、防水（如需）、结构改造（如需）、BIM、绿色建筑、海绵城市等本工程计划投资内所有专业的各阶段设计文件精细化审查。

2.1.1.1 《房屋建筑和市政基础设施工程施工图设计文件审查管理办法》（按住房和城乡建设部最新的要求执行）第十一条 审查机构应当对施工图审查下列内容：

- （一）是否符合工程建设强制性标准；
- （二）地基基础和主体结构的安全性；
- （三）勘察设计企业和注册执业人员以及相关人员的资质是否按规定在施工图上加盖相应的图章和签字；
- （四）其他法律、法规、规章规定必须审查的内容。

2.1.1.2 根据深圳市住房和建设局关于《深圳市房屋建筑和市政基础设施工程施工图设计文件审查管理办法》（2011）第二章 施工图审查包括以下内容：

施工图审查包括程序性审查和技术性审查。

（一）程序性审查应当包括：

- 1、是否取得政府有关部门的批准文件；
- 2、勘察设计企业或者注册执业人员是否越级或者超范围执业；
- 3、勘察设计企业和注册执业人员以及相关人员的资质是否按规定在施工图上加盖相应的图章和签字；
- 4、送审资料是否完整、格式是否规范；
- 5、有关法律、法规规定的其他内容。

(二) 技术性审查应当包括：

- 1、是否符合作为勘察、设计依据的政府有关部门批准文件的要求，并指明不符合之处；
- 2、是否符合工程建设强制性标准要求；
- 3、是否符合公共利益和公众安全；
- 4、是否达到规定的勘察设计文件编制深度要求，并详细指出没有达到规定深度的部分；
- 5、勘察文件提供的参数、结论与建议是否存在安全隐患；
- 6、地基基础工程、主体结构工程是否安全；
- 7、建筑幕墙、轻型钢结构、建筑装饰、基坑支护等工程是否安全；
- 8、建筑节能设计是否满足规范要求；
- 9、其他法律、法规、规章规定必须审查的内容。

2.1.2 工作内容二：施工图精细化审图（包含主体审查和专项审查）

2.1.2.1 主体专业审查主要包括但不限于：

对各专业施工图设计进行全面精细化审图（包括设计深度、质量、品质、功能、造价、可实施性等），并出具精细化审图报告，跟踪审查意见的落实修改情况，对修改后的图纸进行复审。主要包括但不限于以下方面的工作：

- a) 审查设计文件的完整性、正确性及设计深度情况；
- b) 审查国家强制性标准的执行情况；
- c) 审查规划部门各阶段批复意见的执行情况；
- d) 审查各阶段专家评审意见、业主意见、咨询单位评审意见的修改落实情况
- e) 审查技术规范、规程、标准，设计任务书、设计管控要点、

建造标准的执行情况；

f) 审查各专业及专业之间图纸的错、漏、碰、缺问题，最大限度减少施工阶段由于设计错误造成的设计变更。

2.1.2.2 专项审查主要包括但不限于：

a) 根据项目声学、装配式建筑、地基处理、基坑设计、桩基础设计、边坡治理、钢结构、预应力、管线迁改、水土保持、厨房工艺、污水处理、建筑声学、音响、土方平衡、交通设计、交通影响评价、装配式建筑、安防、特殊消防、场地内外交通、地铁车辆段外立面提升、保护区管理局及派出所办公用房外立面提升、实验室工艺（如需）、减隔震设计（如需）、防水（如需）、结构改造（如需）、BIM、绿色建筑、海绵城市等专项设计的标准及要求，对相关设计文件进行审查。

b) 根据项目进度计划安排，如桩基工程需提前开工，对配合出具的基坑支护设计、桩基设计的相关图纸进行审查。

c) 根据项目的实施标准要求对效果的落地性、实施难易性、成本控制等方面进行审查。

d) 安全和便利性专项审查：对设计图纸所涉及的施工安全、使用安全和便利性进行专项审查。

施工配合阶段

对设计变更文件的合规性、合理性、必要性、经济性的审查。

2.1.3 工作内容三：施工图设计质量全面审查内容

- 1、对基础选型专题报告和抗震构造措施提出评价与审查意见；
- 2、设计文件是否存在过分设计或设计不足的情况，并提出建议；
- 3、复核建筑面积计算结果是否符合有关规定（适用于房屋建筑工程）；
桥梁工程景观设计专项审查意见（适用于桥梁工程）；

9、市人民医院周边片区拆迁安置工程项目

合同编号: J2023-047

深圳市建设工程施工图设计文件

审查合同

项目名称: 市人民医院周边片区拆迁安置工程项目施工图技术审查

项目地点: 深圳市罗湖区

委托单位: 深圳市罗湖投资控股有限公司

审查机构: 深圳市大正建设工程咨询有限公司

合同签订日期: 2023年05月

2.1 工程名称：市人民医院周边片区拆迁安置工程项目

2.2 设计单位：深圳市华阳国际工程设计股份有限公司

资质等级：甲级

2.3 勘察单位：暂无 资质等级：/

2.4 专项设计单位：暂无 资质等级：/

2.5 项目概况：

工程地点：深圳市罗湖区

工程概况：

本项目开发建设用地面积为 17730.1 平方米，计容面积约 115380 平方米，包括：住宅面积 94470 平方米，商业 11910 平方米（含商业文化设施 600 平方米），公共配套设施 9000 平方米，其中公共配套设施包含社区警务室 100 平方米、社区管理用房 300 平方米、便民服务站 400 平方米、社区健康服务中心 1400 平方米、老年人日间照料中心 1000 平方米、幼儿园 990 平方米（三班附设式）、社区级公共配套用房 4810 平方米、社区体育活动场地占地 200 平方米。

地下建筑面积暂定按三层设置。

本建设工程的最终规划占地面积、总建筑面积、建筑高度、建筑功能、投资估算等情况详见政府批准文件及甲方另行提供给乙方的本建设工程基础资料。

2.6 初设（方案）批准文号：暂无；批准时间：/。

第三条 工作范围、目标及内容：

3.1 工作范围

根据建筑设计合同设计任务书、设计咨询及图纸精细化审查任务书、甲方要求，对设计文件开展审查，形成审查意见和审查报告，对设计单位修改后的设计文件复审并确认。

包含但不限于以下工作：

3.1.1 方案阶段和初设阶段咨询

3.1.1.1 包括但不限于以下内容：基坑支护、主体基础形式、建筑总图、建筑功能布置、建筑节能、绿色建筑、水土保持、泛光照明、海绵城市、消防、人防、结构（含超限）、给排水、强弱电、防雷、暖通、钢结构、装配式、幕墙、园林、室内精装、标识系统、地下停车场动线、燃气工程、管线综合、道路开口、BIM、市政设计等相关专业全过程设计咨询。

3.1.1.2 应在方案阶段提供针对本项目的全专业精细化审图服务任务书。

3.1.2 施工图强制审查

包括但不限于以下内容：桩基审查、房屋建筑审查、市政配套工程审查、精装修设计审查、景观园林设计审查幕墙设计审查、道路开口审查等。

注：桩基审查包括建筑总图、桩基结构施工图等；房屋建筑审查包含总图、建筑、建筑节能、绿色建筑、海绵城市、消防、人防、结构（含超限）、基坑支护、给排水、电气、防雷、暖通、钢结构、燃气工程等。

3.1.3 初设及施工图精细化审查

（1）精细化审查包括但不限于以下内容：项目的基坑支护、总图、建筑、结构、装配式、给排水、强电、弱电、暖通、燃气、景观园林、泛光照明、室内精装、标识系统、管线综合、BIM、人防、地下停车场动线、建筑节能、消防、防雷、幕墙、绿色建筑的设计文件、图纸、计算书等。

（2）工程设计过程中的相关技术咨询。

（3）参与设计过程的各种专题讨论会和论证会，并提出合理、安全、可靠的设计建议，从而达到降低工程建设成本，满足建设方使用功能的要求。

3.1.4 专项设计及施工配合阶段精细化审查

根据项目实施需要，对分项工程的二次施工图（深化）设计方案（包括钢结构、幕墙、精装修等）、专业之间接口、技术经济指标合理性、管线综合、重要设计变更、技术方案、质量通病等问题开展专项精细化审查。

3.1.5 地勘报告审查

根据项目实施需要，对初勘、详勘、超前钻等地质勘察报告进行审查。

具体工作范围包括但不限于：参加关键性初设评审；指导设计单位完成优化建议。参加关键性施工图设计评审；对各专业施工图进行深入细致的审查，并提交各阶段报告；对各专业设计提出优化建议，并协助设计单位完成修改或优化建议。

3.1.6 提出成本优化措施及建议

按“客户敏感、成本敏感、规模效益”原则引导各项指标合理、适度配置，通过限额指标使项目成本适配性更精准。对施工图的经济性、合理性进行把关，提升设计质量，根据甲方要求的限额设计，提出成本优化措施及建议。

3.2 工作目标

3.2.1 对各专业设计的合理性、经济性、安全性以及可行性进行评估，对环境影响、风险分析等各方面做出独立的、公正的、综合性的咨询意见并提供技术支持。

3.2.2 参与工程项目的设计、施工技术交底，针对关键工序、新的工艺、技术难题等提出有效的解决方案和建议。

3.2.3 对咨询范围内工程项目的技术革新、设计变更、工程变更提供咨询意见。参加业主主持的设计评审会、技术研讨会，提出咨询意见。

3.2.4 协助甲方对相关配套设备进行技术选型并确定招标参数，为工程项目的招标工作提供技术支持。

3.2.5 对是否满足有关法律、法规、规范、标准，是否满足图纸深度要求，是否符合甲方及设计本身的要求进行审核，并提出优化改进建议，对专业本身及各专业之间的错、漏、碰、缺等问题进行审查，最终形成咨询服务报告。

3.3 工作内容

3.3.1 初步设计阶段

对设计单位提交的初步设计文件进行审查和咨询，审查设计文件的完整性、正确性及设计深度情况，对设计的合理性、可行性和经济性进行评审，对甲方提供的限额设计提供

意见，对设计单位的落实情况进行评审，必要时对设计单位进行直接指导。具体包括指导落实方案阶段评估意见、优化建议及政府有关主管部门（规划、消防、人防、环保等）的审批意见；对初步设计的规划、总图、流线、功能、空间、消防、人防、节能、绿色环保等设计做出整体评估；通过多方案比选，分析结构方案各分体系具体方案的合理性，对计算参数的选择、基础选型、结构方案布置（竖向构件、水平构件）、材料选择提出结构专业咨询意见；分析各机电系统的可行性、初次投资的经济性、日后运营成本和维护的合理性，通过多方案比选，对设备系统的确定、计算参数的选择、设备选型、设备布置、器材、管材及主要构筑物的选择提出咨询建议，协助业主确定最佳方案；对建筑内部管线综合提供建议或意见，必要时对设计单位进行直接指导；对电梯的数量、技术参数、布局提供建议或意见；对幕墙部分的设计提供建议或参考意见。同时对下一步施工图设计提出应注意的系统性指导意见。

3.3.2 施工图设计阶段

对设计单位提交的施工图设计文件进行全面细致的咨询和审查，审查设计文件的完整性、正确性及设计深度情况，具体包括：根据主管部门审批意见及相关法规、规范确定设计原则，提出咨询意见；审查初步设计阶段专家评审意见、业主意见、咨询单位评审意见的修改落实情况；审查政府相关部门审查意见的执行情况；对需落实的优化改进建议提出事先指导意见，并指导设计单位落实；审查甲方提供的限额设计的落实情况；参加由业主组织的评审会和专项技术讨论会，提出咨询意见，并形成书面报告，报建设方决策；从技术上把关，审查施工图设计是否合理，并提出优化建议；从程序上协助业主顺利完成工程报建；查找并解决各专业及专业之间图纸的错、漏、碰、缺问题，最大限度减少施工阶段由于设计错误造成的设计变更。

3.3.3 施工配合阶段

协助甲方对分项工程的二次施工图（深化）设计方案（含钢结构、幕墙、精装修等）、技术方案进行技术咨询；协助甲方对重要的、涉及成本控制的主要设计变更、施工洽商进行技术咨询，提出意见和建议。

3.3.4 以上各阶段提交的审查结果，乙方应自行完成内部各专业之间的会审，提交的审查结果不应存在各专业相互矛盾的事项。

设计单位提交施工图设计图纸后 15 天内提交各专业施工图设计精细化审查初审意见记录表、施工图设计精细化审查初审意见书。

(2) 施工图设计复审

设计单位完成施工图设计初审意见修改，提交修改好的图纸后 5 天内提交各专业施工图设计精细化审查终审意见记录表、施工图设计精细化审查终审意见书。

5.2.5 专项设计及施工配合阶段精细化审查

(1) 专项设计初审

提交专项设计图纸后 5 天内提交专项设计精细化审查初审意见记录表、专项设计精细化审查初审意见书。

(2) 专项设计复审

提交修改后的专项设计图纸后 3 天内提交专项设计精细化审查终审意见记录表、专项设计精细化审查终审意见书。

5.2.6 岩土工程设计精细化审查

(1) 岩土工程设计初审

提交岩土工程设计图纸后 5 天内提交岩土工程设计精细化审查初审意见记录表、岩土工程设计精细化审查初审意见书。

(2) 岩土工程设计复审

提交修改后的岩土工程设计图纸后 3 天内提交《(岩土工程设计) 施工图设计文件审查合格书》及《岩土工程设计文件审查报告》。

5.2.7 地勘报告审查

提交地勘报告后 3 天内提交地勘报告审查意见及《勘察报告审查合格书》。

第六条 合同总价与结算及费用支付

6.1 合同总价 (含税) 暂定为人民币 (大写) 陆拾伍万贰仟伍佰玖拾肆元玖角伍分 (小写¥652594.95 元), 其中, 不含税金额 615655.61 元, 税额 36939.34 元, 税率 6%, 上述总价款已包含乙方为履行本合同义务所需的一切费用。

合同总价的计取

合同总价=(基本设计费+勘察费)*6.5%*(1-20%)*(1-35.1%), 基本设计费 (暂定, 设计合同中基本设计费合同价) 14874839.01 元, 勘察费 (暂定, 勘察费=基本设计费*30%) 4462451.70 元。



法定代表人或委托代理人：

(签字)



年 月 日



法定代表人或委托代理人：

(签字)



2023年5月23日

项目负责人近 3 年同类业绩一览表

姓名	刘春春	性别	女	年龄	53	
职务	审查师	职称	高级工程师	学历	本科	
参加工作时间	1994 年 7 月		从事专业工作年限	31 年		
资格证书等级及编号	一级注册建筑师 /20074410803		在本项目拟任职务	项目负责人、建筑专业负责人、建筑审查师		
项目负责人近 3 年同类业绩						
序号	项目名称	委托单位	合同价 (万元)	完成时间	项目所在地	合同范围
1	坂田街道文体中心项目	华侨城光明（深圳）投资有限公司	89.96	2024 年 2 月 28 日	深圳市龙岗区	施工图设计阶段、施工等后续阶段
2	观澜体育中心项目（设计文件精细化审查）	深圳市龙华区建筑工务署	76.126053	2024 年 3 月 24 日	深圳市龙华区	施工图审查阶段、施工服务阶段
3	深圳市第二十六高级中学（设计文件精细化审查）	深圳市龙华区建筑工务署	119.7968	2023 年 5 月 31 日	深圳市龙华区	初步设计阶段、施工图审查阶段
4	大鹏新区妇幼保健院工程	深圳市大鹏新区政府投资项目前期工作中心	79.10	2024 年 10 月 29 日	深圳市大鹏新区	施工图设计阶段、后期配合阶段
5	笔架山中学项目精细化审查	深圳市福田区建筑工务署	73.0591	2023 年 10 月 18 日	深圳市福田区	方案设计阶段、初步设计阶段、施工图设计阶段、专项设计阶段

1、坂田街道文体中心项目

合同编号：GM-GCSJ-2022-0051

J2022-022

建设工程施工图审查合同



工程名称：坂田街道文体中心项目施工图审查

工程地点：深圳市龙岗区

委托单位：华侨城光明（深圳）投资有限公司

审查机构：深圳市大正建设工程咨询有限公司

署 2017 年 12 月版



建设工程施工图审查合同

委托单位（甲方）：华侨城光明（深圳）投资有限公司

审查机构（乙方）：深圳市大正建设工程咨询有限公司

甲方委托乙方承担坂田街道文体中心项目施工图设计文件的审查（含阶段性成果审查等技术咨询服务）工作，经双方协商，一致同意签订本合同。

一、本合同根据下列法律法规和有关规定签订

- 1.1 《中华人民共和国民法典》、《中华人民共和国建筑法》
- 1.2 《建设工程勘察设计管理条例》及其它有关建设工程勘察设计管理法规和规章
- 1.3 建设部《房屋建筑和市政基础设施工程施工图设计文件审查管理办法》
- 1.4 建设部《施工图设计文件审查要点》（试行）
- 1.5 国家、广东省和深圳市施工图设计文件审查相关法规和规章。
- 1.6 《深圳经济特区政府投资项目审计监督条例》

二、项目基本情况及本合同审查的内容

- 2.1 工程名称：坂田街道文体中心项目
- 2.2 工程概况：本工程位于深圳市龙岗区坂田街道下雪科技工业园，项目总用地面积 12540.57 平方米，总建筑面积约 73592 平方米。
- 2.3 设计单位：方案初设：北京中外建建筑设计有限公司；施工图设计：中国建筑西南设计研究院有限公司。

2.4 审查阶段：☐可行性研究、☐项目建议书、☐方案设计、☐初步设计、☒施工图设计阶段、☒施工等后续阶段；

2.5 审查内容：坂田街道文体中心项目除勘察、基坑支护设计文件外计划投资范围内所有专业的施工图设计文件审查，包括但不限于总图、建筑、结构、电气（强电、弱电）、给排水、暖通、人防、幕墙、智能化、精装修（含与精装修相关的机电图纸）、BIM、景观、泛光照明、燃气、节能、消防、绿建、海绵城市、装配式、水土保持等专业施工图设计文件审查；包括所有设计变更、二次深化设计图等，审查深度包括强制性审查及精细化审查。

2.6 工程总投资：约 111602.07 万元（暂定），建安费用：约 93558.76 万元（暂定）。

三、合同价、结算及支付方式

3.1 合同价

3.1.1 计费标准：执行国家发展和改革委员会《国家发展改革委关于降低部分建设项目收费标准规范收费行为等有关问题的通知》（发改价格【2011】534 号），审查费用按《工程勘察设计收费标准》（2002）计算的设计费（不含竣工图编制费）的 6.5% 计取，不高于发改部门投资批复概算中工程设计费的 6.5%，且不高于乙方审查内容工程建安费的 2%。下浮率为 30 %。

3.1.2 合同暂定价为人民币 899600.00 元（大写：捌拾玖万玖仟陆佰元）；

注：¥899600.00 元为含税金额，其中不含税金额为 ¥848679.25 元，税金为 ¥50920.75 元。增值税发票税率为 6%，本合同有效期内，如因国家政策导致税率发生变化，不含税金额不变，税率按照付款时的税率执行。

3.1.3 合同结算价按照设计合同结算价（不含竣工图编制费）的 6.5% 计，即结算价=设计结算价（不含竣工图编制费用）×6.5%×（1-下浮率 30%），不高于发改部门投资批复概算中工程设计费的 6.5%，且不高于乙方审查内容工程建安费的 2%；

3.1.4 合同费用最终以审计部门审定价为准。

3.2 支付方式（按以下第 ② 种方式）

①一次总付：乙方提交施工图设计文件审查报告和审查合格证书后 15 个工作日内，一次性支付人民币 万元。

②分期支付：

第一次支付：乙方提交施工图设计文件《深圳市房屋建筑和市政基础设施工程施工图设计文件审查合格书》、《施工图审查报告》等必要的成果文件后 15 个工作日内，甲方支付乙方至合同暂定价 70%；

第二次支付：概算批复下达后 15 个工作日付至合同结算价的 90%；

八、其它

- 8.1 甲方或设计单位对乙方提交的审查报告如有重大不同意见时，应首先与乙方协商解决。协商不成时，可由甲方或设计单位向市建设行政主管部门提出复查申请，由市建设行政主管部门组织专家论证复查并做出复查结论，复查费用由与专家复查结论持不同意见的一方承担。
- 8.2 本合同未尽事宜，由双方本着友好协商原则解决。如协商未果，任何一方均可以提交甲方所在地人民法院诉讼解决。
- 8.3 本合同一式十份，其中正本二份，双方各执一份，副本八份，甲方执五份，乙方执三份，具有同等法律效力。
- 8.4 本合同经双方签字盖章生效。
- 8.5 双方认可的来往传真、会议纪要等，均为合同的组成部分，与本合同具有同等法律效力。

九、附件

附件一 任务书

附件二 服务供应商保密及公平交易承诺函

附件三 廉政建设协议



华侨城光明（深圳）投资有限公司

(盖章)



深圳市大正建设工程咨询有限公司

(盖章)

(签字)

银行开户名：

开户银行：

银行账号：

合同签订时间： 2022年 8月 18日

坂田街道文体中心项目施工图设计阶段 精细化审查报告



深圳市大正建设工程咨询有限公司
2024年02月28日

项目编号：J2022-022
项目委托方：深圳市龙岗区建筑工务署
建设单位：深圳市龙岗区建筑工务署
设计单位：中国建筑西南设计研究院有限公司

法定代表人：陈卓如

技术负责人：林玉鹏

项目总负责：苏君康

项目负责人：刘春春

精细化审查人员：

建筑	结构	给排水	电气	暖通
刘春春	蔡庆雄	孙放	罗炳强	李强
刘春春	蔡庆雄	孙放	罗炳强	李强

2、观澜体育中心项目（设计文件精细化审查）

J2.23-082

工程编号：FJ202007

合同编号：深龙华建工合[2023]审查-23

建设工程设计文件精细化审查合同

工程名称：观澜体育中心项目（设计文件精细化审查）
工程地点：深圳市龙华区
送审单位：深圳市龙华区建筑工务署
审查机构：深圳市大正建设工程咨询有限公司
审查资质：一类房屋建筑（含超限高层）工程

2023年9月

1.10 关于发布《深圳市建设工程施工图审查行业自律管理暂行办法》的通知（深勘设协〔2012〕8号）；

1.11 国家及地方有关建设工程设计文件施工图审查法规和规章；

1.12 其他建设工程批准文件；

1.13 其他有关规定、行业标准和规范。

第二条 本合同涉及项目的情况

2.1 工程名称：观澜体育中心项目（设计文件精细化审查）

2.2 工程概况：观澜体育中心（原大布巷停车场）项目位于观澜街道大布巷片区，梅观高速及观澜民法公园东侧、观澜河北侧。主要建设内容包含一座多功能体育馆、一座50m标准游泳及训练馆，以及篮球馆、羽毛球馆等体育功能，并配建党群中心，公交场站，及配套服务等功能，是一座集运动休闲、公共服务为一体的综合性体育中心。总建筑面积72000平方米，其中地下车库及设备用房21530m²、体育馆及配套用房42470m²、党群服务中心2200m²、公交首末站1800m²、架空层4000m²。

2.3 工程性质：☒ 政府投资工程 ☐ 非政府投资工程

2.4 勘察单位：_____

2.5 设计单位：深圳机械院建筑设计有限公司

2.6 审查阶段：☐初步设计阶段、☒施工图审查阶段、☒施工服务阶段（对需要的审查阶段进行勾选）_____

2.7 审查范围：本工程计划投资内所有子项或专业工程的☐初设图☒施工图☒设计变更及深化设计（对所需审查的图纸进行勾选）设计文件进行精细化审查。

第三条 审查内容

审查内容按照审查不同阶段进行说明，对所需的审查阶段内容进行勾选。

成果的提交数量。在甲方出具书面函件说明原因后，乙方应在 2 个工作日内免费提供。

第五条 合同价款及付款进度

5.1 取费标准

参照深圳市发改委《转发广东省物价局关于降低部分建设项目收费标准规范收费行为等有关问题的通知》（深发改[2011]676 号）的相关规定执行，即：

设计文件精细化审查服务费取费基数：概算批复的设计费；

设计文件精细化审查服务费：取费基数乘以 6.5% 为审查服务费；

审查阶段：

☐（1）初步设计阶段；

☒（2）施工图审查阶段；

☒（3）施工图服务阶段。

合同实施期间，设计文件精细化审查服务费的取费标准不随国家政策或法规、标准及市场因素的变化而进行调整。

设计文件精细化审查服务费包括乙方完成本合同项下所有审查工作内容（含甲方要求办理的与设计文件审查有关的其他一切事务），乙方派出的现场核查人员的交通、技术服务等设计现场核查所需的一切费用，乙方组织设计文件评审所发生的组织会务费、专家评审费等，后续服务的全部费用及承担合同明示和隐含的一切风险、义务、责任等所发生的费用。

5.2 合同暂定价

设计文件精细化审查服务费=1913.681581（取费基数）×6.5%（取费率）×1-38.80%（1-下浮率）=76.126053 万元；

设计文件精细化审查服务费暂定价（即合同暂定价）为：¥76.126053 万元
（大写：柒拾陆万壹仟贰佰陆拾元伍角叁分）。

充结算资料的，且经甲方书面催告仍然不重新报送的。

若因乙方原因导致工程竣工结算总价款超过经审批的工程概算，超出经审批的工程概算的资金全部由乙方承担，且乙方应当赔偿甲方的全部损失。

本合同由甲乙双方于 年 月 日在 深圳市龙华区建筑工务署办公楼 签署。

(以下无正文)

(此页为签署页)

甲方(签章):

深圳市龙华区建筑工务署

法定代表人(签章):

或委托代理人(签章):



地 址: 深圳市龙华区梅龙大道 98 号国
鸿工业区 3 栋 4-5 楼

邮政编码: 518109

电 话: 0755-23336987

传 真: 0755-23336901

账户名称:

乙方(签章):

深圳市大正建设工程咨询有限公司

法定代表人(签章):

或委托代理人(签章):



地 址:

深圳市福田区笋岗西路 3007 号市政设计大
厦 11 楼

邮政编码: 518029

电 话: 0755-83990077

法定代表人手机号码:

13802237791 (务必填写用以发送履约评价
结果)

传 真:

账户名称: 深圳市大正建设工程咨询有限

公司

开户银行:

开户银行: 中国银行深圳黄木岗支行

银行账号:

银行账号: 754957953927

建设行政主管部门备案:

签订意见:

备案号:

经办人:

备案日期: 2023 年 9 月 4 日

观澜体育中心项目施工图设计阶段 精细化审查报告



深圳市大正建设工程咨询有限公司

2024年3月24日

项目编号: J2023-082

项目委托方: 深圳市龙华区建筑工务署

建设单位: 深圳市龙华区建筑工务署

设计单位: 深圳机械院建筑设计有限公司

法定代表人: 陈卓如

技术负责人: 林玉鹏

项目负责人: 刘春春

精细化审查人员:

建筑	结构	给排水	电气	暖通
刘春春	彭建	孙放	罗亚根	李辉
刘春春	彭建	孙放	罗亚根	李辉

3、深圳市第二十六高级中学（设计文件精细化审查）

<p>正本</p>	<p>J2022-080</p> <p>工程编号：FJ2022203</p> <p>合同编号：深龙华建工合[2022]审查-13</p> <p>建设工程设计文件精细化审查合同</p> <p>开户银行：中行深 银行帐号：7549 企业电话：8399 地址：深圳市福田区 1001505050</p>
<p>工程名称：深圳市第二十六高级中学（设计文件精细化审查）</p> <p>工程地点：深圳市龙华区</p> <p>送审单位：深圳市龙华区建筑工务署</p> <p>审查机构：深圳市大正建设工程咨询有限公司</p> <p>审查资质：一类房屋建筑（含超限高层）工程</p> <p>20 年 月</p>	

范收费行为等有关问题的通知》（深发改〔2011〕676号）；

1.10 关于发布《深圳市建设工程施工图审查行业自律管理暂行办法》的通知（深勘设协〔2012〕8号）；

1.11 国家及地方有关建设工程设计文件施工图审查法规和规章；

1.12 其他建设工程批准文件；

1.13 其他有关规定、行业标准和规范。

第二条 本合同涉及项目的情况

2.1 工程名称：深圳市第二十六高级中学（设计文件精细化审查）

2.2 工程概况：项目用地位于大浪街道福龙路西侧上横朗白云山新村，项目用地面积 80413 平方米，拟建办学规模为 90 班/4500 个学位全寄宿制高中，拟建总建筑面积 166232.57 平方米，其中计容建筑面积 148802.44 平方米，不计容建筑面积为 17430.13 平方米，包含必配校舍、教师宿舍、微格教室、风雨连廊、架空层及连廊、人行天桥、地下停车场、设备用房等。

2.3 工程性质：☒ 政府投资工程 ☐ 非政府投资工程

2.4 勘察单位：深圳市勘察研究院有限公司

2.5 设计单位：深圳市东大国际工程设计有限公司

2.6 审查阶段：☒初步设计阶段、☒施工图审查阶段、☐施工服务阶段（对需要的审查阶段进行勾选）

2.7 审查范围：本工程计划投资内所有子项或专业工程的☒初设图☒施工图☐设计变更及深化设计（对所需审查的图纸进行勾选）设计文件进行精细化审查。

第三条 审查内容

审查内容按照审查不同阶段进行说明，对所需的审查阶段内容进行勾选。

☒3.1 初步设计文件审查工作：完成初步设计预审；进行技术方案及技术经

提供。

第五条 合同价款及付款进度

5.1 取费标准

参照深圳市发改委《转发广东省物价局关于降低部分建设项目收费标准规范收费行为等有关问题的通知》（深发改[2011]676号）的相关规定执行，即：

设计文件精细化审查服务费取费基数：概算批复的设计费；

设计文件精细化审查服务费：取费基数乘以6.5%为审查服务费；

审查阶段：

☒（1）初步设计阶段；

☒（2）施工图审查阶段；

☐（3）施工图服务阶段。

合同实施期间，设计文件精细化审查服务费的取费标准不随国家政策或法规、标准及市场因素的变化而进行调整。

设计文件精细化审查服务费包括乙方完成本合同项下所有审查工作内容（含甲方要求办理的与设计文件审查有关的其他一切事务），乙方派出的现场核查人员的交通、技术服务等设计现场核查所需的一切费用，乙方组织设计文件评审所发生的组织会务费、专家评审费等，后续服务的全部费用及承担合同明示和隐含的一切风险、义务、责任等所发生的费用。

5.2 合同暂定价

设计文件精细化审查服务费= 2497.389637 （取费基数） $\times 6.5\%$ （取费率） $\times (1-26.2018\%)$ （1-下浮率）= 119.796800 万元；

设计文件精细化审查服务费暂定价（即合同暂定价）为：¥119.796800万元（大写：壹佰壹拾玖万柒仟玖佰陆拾捌元整）。

5.3 合同结算价

替设计单位应承担的设计质量责任。

7.2.2 乙方应保护甲方（或设计单位）的知识产权，不得向第三人泄露、转让甲方提交的施工图以及相关资料等，如发生以上情况并给甲方（或设计单位）造成经济损失，甲方（或设计单位）有权向乙方索赔。

7.2.3 乙方应做好施工期间的配合工作，按时参加由甲方根据工程需要组织的相关会议；若有新提交的设计报告，乙方应在3日历天内完成施工图审查，并提交成果。

7.2.4 乙方委派的本项目审查负责人为：刘春春，联系电话：13688842526，电子邮箱：liucc@szmedi.com.cn，通讯地址：深圳市福田区笋岗西路3001号市设计大厦11楼。

项目负责人负责组织推进项目具体工作以及后续服务配合，未经甲方事前书面同意，不得更换，否则甲方有权要求乙方按合同暂定价的20%支付违约金。

第八条 违约责任

8.1 在合同履行期间，甲方要求终止或解除合同的，乙方已经出具审查意见的，按照实际已审查工作量占全部审查工作量的百分比收取审查费用，但乙方不得要求其他费用或补偿。

8.2 由于乙方原因，未按本合同第四条约定交付相应成果的，每逾期一天，乙方应减收合同暂定价的5%；乙方逾期超过5日的，甲方有权单方解除合同。因非乙方原因迟延的，则乙方交付相应成果的时间予以顺延，但乙方不得要求其他费用或补偿。

8.3 本合同生效后，乙方要求终止或解除合同的，乙方应向甲方支付合同暂定价的20%作为赔偿，且应返还甲方已支付的所有费用。

8.4 乙方未能对设计报告中的错漏或违反强制性条文等提出审查更改意见而引发有关损失的，乙方应赔偿直接损失费的5%。

①乙方在工程竣工验收合格后30天不提交竣工结算书及结算资料的,且经甲方书面催告仍然不报送的;

②在收到甲方提出的核对意见后14天内仍不提交经修改的竣工结算书或补充结算资料的,且经甲方书面催告仍然不重新报送的。

若因乙方原因导致工程竣工结算总价款超过经审批的工程概算,超出经审批的工程概算的资金全部由乙方承担,且乙方应当赔偿甲方的全部损失。

本合同由甲乙双方于 2022年 8月 18日 在 深圳市龙华区建筑工务署办公楼签署。

(以下无正文)

(此页为签署页)

甲方（签章）：

深圳市龙华区建筑工程务署

法定代表人（签章）：

或委托代理人（签章）：

地 址：深圳市龙华区梅龙大道98号国

鸿工业区3栋4-5楼

邮政编码：518109

电 话：0755-23336987

传 真：0755-23336901

账户名称：

开户银行：

银行账号：

建设行政主管部门备案：

备案号：

备案日期： 年 月 日

乙方（签章）：

深圳市大正建设工程咨询有限公司

法定代表人（签章）：

或委托代理人（签章）：

地 址：深圳市福田区笋岗西路3001号

市设计大厦11楼

邮政编码：518029

电 话：0755-83990077-387

法定代表人手机号码：13802237791

（务必填写用以发送履约评价结果）

传 真：0755-83229440

账户名称：深圳市大正建设工程咨询有限
公司

开户银行：中国银行深圳黄木岗支行

银行账号：754957953927

签订意见：

经办人：

深圳市第二十六高级中学项目施工图设计阶段

精细化审查报告



深圳市人正建设工程咨询有限公司

2023年5月31日

项目编号：J2022-090

项目委托方：深圳市龙华区建筑工务署

建设单位：深圳市龙华区建筑工务署

设计单位：深圳市东大国际工程设计有限公司

法定代表人：陈卓如

技术负责人：林玉鹏

项目总负责：苏君康

项目负责人：刘春春

精细化审查人员：

建 筑	结 构	给 排 水	电 气	暖 通	燃 气	园 林	桥 梁	岩 土
刘春春	谢 雄 蔡庆雄	孙 放	邵建华	李 蕾	巩陶杰	刘小宁	郭晓燕	王战鹏
刘春春	谢 雄 蔡庆雄	孙 放	邵建华	李 蕾	巩陶杰	刘小宁	郭晓燕	王战鹏

4、大鹏新区妇幼保健院工程

合同编号： 2018-01-TS
丁2023-058

深圳市大鹏新区政府投资项目前期
工作中心

施工图设计文件审查合同

工程名称： 大鹏新区妇幼保健院工程

工程地点： 深圳市大鹏新区

一类房屋建筑（含超限高层）、一类市政基础设施、一类工程勘察

发包人： 深圳市大鹏新区政府投资项目前期工作中心

咨询人： 深圳市大正建设工程咨询有限公司

签订日期： 2023年7月17日



1.7 建设工程批准文件。

第二条 本合同涉及项目的情况：

2.1 工程名称：大鹏新区妇幼保健院工程

2.2 项目概况：总建筑面积 69150 平方米

2.3 设计单位：深圳市华阳国际工程设计股份有限公司

第三条 审查阶段及要求：

3.1 审查阶段：☐方案设计、☐初步设计、☒施工图设计☒工程建设或实施
(含设计变更)等后续服务。

3.2 审查内容：包括但不限于设计单位提供的建筑、结构、装饰、电气、给排水等专业全套施工图纸。

3.3 审查要求

3.3.1 是否按照经批准的方案设计、初步设计文件或有关项目审批文件进行设计。

3.3.2 地基基础和主体结构，以及基坑支护的安全性。

3.3.3 是否达到规定的设计深度要求。

3.3.4 是否符合工程建设强制性标准。

3.3.5 工程结构是否达到安全、合理、经济；工程设计的经济技术指标是否达到规定的标准；合同、各专业间是否协调；工程内容是否有漏项；

3.3.6 设计企业和注册执业人员以及相关人員是否按规定在施工图上加盖相应的图章和签字。

3.2.7 其它法律、法规、规章规定必须审查的内容。

3.2.8 对工程设计提出合理化建议。

第四条 审查费收费及付款方式：

4.1 收费标准：

施工图审查费用按照《国家发改委关于降低部分建设项目收费标准规范收费行为等有关问题的通知》（发改价格[2011]534号）规定中按照勘察设计收费6.5%计取。根据该项目可研批复，暂定设计费1622.65万元，计算施工图审查费为 $1622.65 \times 6.5\% \times (1-25\%) = 79.10$ 万元。确定本项目施工图设计审查费用暂定含税价为79.10万元，最终以概算批复设计费为基数按上述方法计算确定，末尾保留两位小数，实际支付的施工图审查费不高于概算批复的相应施工图审查费数额，最高限价99.8万元，最终结算价以结算审核为准。如政策法规发生变化，按最新政策法规执行。

该施工图审查费用包括因工程需要乙方制作视频的费用、其他甲方要求补充相关施工图审查事项产生的费用等乙方为履行本合同所需的一切费用，除本合同另有约定外，甲方不再另行承担任何费用。

4.2 付款方式：由双方约定从下列两种方式中选择第4.2.2种。

4.2.1 建设单位在合同签订后1个工作日内，向审查机构支付合同审查总费用的1%作为预付款，共计1元；

4.2.2 第一次支付：乙方完成施工图设计审查，在施工图文件上加盖审图章并出具《深圳市房屋建筑和市政基础设施工程施工图设计文件审查合格书》、《施工图审查报告》等必要的成果文件后，甲方支付乙方至本合同施工图审查费用暂定价80%；

第二次支付：取得审计报告后按设计合同审定价相应施工图审查费用付清余

10.6 发生不可抗力因素导致无法履行合同的，受不可抗力影响的一方应采取一切有效措施，将因不可抗力造成的损失降低到最低程度，并立即通知对方，在事件发生后十五天内，提供有关政府部门出具的有效证明文件。由合同双方协商决定是否解除合同，或者部分或全部免除合同的责任、或者延期履行合同。但迟延履行后发生不可抗力的，不能免除责任。

(以下无正文)

发包人：(公章) 深圳市大鹏新区
政府投资项目前期工作中心
法定代表人或其委托代理人：

(签字) 郭晓东

地址：_____

委托代理人：_____

电话：_____

传真：_____

开户银行：_____

账号：_____

咨询人：(公章) 深圳市大正建设工
程咨询有限公司
法定代表人或其委托代理人：

(签字) 白东

地址：深圳市福田区笋岗西路 3001

号市政设计大厦 11、14 楼

委托代理人：_____

电话：83990077-387

传真：83327313

开户银行：中国银行深圳黄木岗支行

账号：754957953927

大鹏新区妇幼保健院工程施工图设计阶段 精细化审查报告



深圳市大正建设工程咨询有限公司
2024年10月29日

项目编号: J2023-059

项目委托方: 深圳市大鹏新区政府投资项目前期工作中心

建设单位: 深圳市大鹏新区政府投资项目前期工作中心

设计单位: 深圳市华阳国际工程设计股份有限公司

法定代表人: 陈卓如

技术负责人: 林玉彪

项目负责人: 刘春春

精细化审查人员:

建筑	结构	给排水	电气	暖通
刘春春	谢雄	孙放	罗炳强	李善
刘春春	谢雄	孙放	罗炳强	李善

5、笔架山中学项目精细化审查

FTJG BJSZXJS QT20 21367

深圳市建设工程设计文件 精细化审查合同

项目名称：笔架山中学项目精细化审查

项目地点：深圳市福田区

甲方（委托单位）：深圳市福田区建筑工务署

审查机构：深圳市大正建设工程咨询有限公司

合同编号：J2021-074

合同签订地：深圳市福田区

签订日期：2021年12月27日



甲方（委托单位）：深圳市福田区建筑工务署

乙方（审查机构）：深圳市大正建设工程咨询有限公司

甲方委托乙方承担 笔架山中学项目精细化审查 项目概念方案、方案设计、初步设计、施工图设计、专项设计文件精细化审查工作，经双方协商一致，签订本合同。

第一条 本合同依据下列法规和文件签订：

- 1.1 《中华人民共和国民法典》、《中华人民共和国建筑法》；
- 1.2 《建设工程质量管理条例》、《建设工程勘察设计管理条例》；
- 1.3 建设部《房屋建筑和市政基础设施工程施工图设计文件审查管理办法》

【13号文】：

- 1.4 深圳市《关于开展深圳市房屋建筑工程和市政基础设施工程施工图设计文件专项审查的通知》（深建设计[2012]2号）；
- 1.5 建设部《施工图设计文件审查要点》（试行）；
- 1.6 国家及地方有关建设工程设计文件施工图审查法规和规章；
- 1.7 建设工程批准文件。

第二条 本合同涉及项目的情况：

- 2.1 工程名称：笔架山中学项目精细化审查
- 2.2 设计单位： / 资质等级： /
- 2.3 乙方相关情况：资质证书编号：19016；主项资质及等级：一类；复审时间及有效期： / 。
- 2.4 设计合同额： / ；勘察合同额： \ 。

4.2 乙方在与甲方、设计单位沟通，并由设计单位修改设计合格后，出具《概念方案、方案设计、初步设计、施工图设计、专项设计文件精细化审查报告》（一式肆份）。

第五条 本合同收费及付款方式

5.1 收费标准：

本合同精细化审查费按项目设计费的 10% 计算，本项目设计合同费为 730.591786 万元（暂定价），即精细化审查费用为 73.0591 万元（暂定价），上述总价款已包含乙方为履行本合同义务所需的一切费用。

5.2 付款方式：

5.2.1 乙方完成所有的施工图设计文件精细化审查，经施工图修改合格，提交《概念方案、方案设计、初步设计、施工图设计、专项设计文件精细化审查报告》并开具有效发票后 15 天内，甲方向乙方支付审查费用的 60%，即 肆拾叁万捌仟叁佰伍拾肆元陆角 元整（¥ 438354.60 元）。

5.2.2 工程主体完工后，甲方向乙方支付审查费用的 20%，即 壹拾肆万陆仟壹佰壹拾捌元贰角 元整（¥ 146118.20 元）。

5.2.3 工程竣工验收并开具有效发票后 15 天内，甲方向乙方支付审查费用的 20%，即 壹拾肆万陆仟壹佰壹拾捌元贰角 元整（¥ 146118.20 元）。

5.2.4 乙方应当在申请付款前向甲方开具税务部门认可的与申请支付金额等额的正规发票。

5.2.5 每次支付的审查费用均包含基本审查费（为占每次支付审查费的 80%）和履约评价费用（为占每次支付审查费的 20%），基本审查费按 5.2.1—5.2.3 中付费时间节点进行支付；履约评价费用根据该阶段履约评价结果进行支付，考核优秀【90 分以上（含 90 分）】（90 分以上）或良好【75-90 分（含 75 分）】（75~89 分）的，该阶段的履约评价费用全部发放，考核一般【60-75 分（含 60 分）】（60~

7.2.2 乙方按本合同第三条和第四条规定的内容、进度及份数保质保量向甲方提交概念设计、方案设计、初步设计、施工图设计、专项设计文件精细化审查成果文件。

7.2.3 乙方保证审查人员的业务素质，遵守职业道德，确保工作的公正性、科学性和合理性。

7.2.4 乙方应保护甲方及设计单位的知识产权，不得向第三人泄露、转让甲方提交的设计图纸、文件以及相关资料等，如发生以上情况并给甲方及设计单位造成经济损失，乙方应向甲方及设计单位赔偿所造成的损失。本合同的所有技术成果的所有权属于甲方，甲方有权进行复制使用，未经甲方书面同意乙方不得将相关技术成果泄漏给任何第三方，如发生以上情况，乙方应负法律责任，甲方有权向乙方提出索赔。

7.2.5 精细化审图人员安排：

审图项目负责人姓名：刘春春 联系电话：83990077-190

第八条 违约责任

8.1 在合同履行期间，甲方要求终止或解除合同，未开始审查工作的，甲方不予支付乙方审查费用；已经开始审查工作的，再根据实际已经审查工作量占全部审查工作量的百分比收取审查费用。

8.2 由于乙方原因，延误了按本合同规定的审查报告交付时间，每延误一天，应减收该项目应收审查费用的 2%。

8.3 乙方更换精细化审图主要负责人应取得招标人的书面同意。

8.4 除刑拘、死亡、离职、因重病或者重伤（持有县、区以上医院证明）导致 2 个月以上不能履行职责情形外，未经招标人同意，乙方擅自更换项目总负责人，处罚 5 万元/人次。

8.5 除刑拘、死亡、离职、因重病或者重伤（持有县、区以上医院证明）导

(该页为深圳市福田区建筑工务署与 深圳市大正建设工程咨询有限公司 签订的
《精细化审查合同》签字盖章页)

甲方(盖章):
深圳市福田区建筑工务署

法定代表人(签字):

或委托代理人(签字):

住所:

电话:

传真:

统一社会信用代码:

开户名:

开户银行:

银行帐号:

签订时间: 年 月 日

乙方(盖章):
深圳市大正建设工程咨询有限公司

法定代表人(签字):

或委托代理人(签字):

住所:

电话:

传真:

统一社会信用代码:

91440300772711953B

开户名: 深圳市大正建设工程咨询有限公司

开户银行: 中国银行深圳黄木岗支行

银行帐号: 754957953927

签订时间: 年 月 日

附件一：

精细化审查任务书

一. 精细化审查导则

本导则针对设计单位完成的概念设计、方案设计、初步设计、施工图设计、专项设计文件进行精细化审查工作，在保证满足第三方初步设计、施工图设计、专项设计文件审查标准的基础上，对概念设计、方案设计、初步设计、施工图设计、专项设计文件进行更全面细致的校审。并根据项目的特点理解甲方关注的主要细节，通过对概念设计、方案设计、初步设计、施工图设计、专项设计文件的精细化审查，尽可能使设计标准化。优化设计文件中不合理的设计，提升设计文件的设计品质，并通过精细化审查意见的修改落实，使得设计文件质量有所提升和保证，最终满足节能、绿建、消防、防水等技术要求。

通过项目精细化审查达到概念设计、方案设计、初步设计、施工图设计、专项设计精细化管理的目的，最大程度的减少因设计原因产生变更，减少因设计原因导致的报建、验收、移交、入伙、开业的反复和困难，减少概念设计、方案设计、初步设计、施工图设计、专项设计中潜伏的各种隐患和风险，最大程度的确保项目进度的顺利，减少无效的成本而获得项目的最大收益。

二. 审查依据

- 2.1. 国家现行规范、规程和技术标准；
- 2.2. 国家和深圳市颁发的相关法律、法规、条例等文件。
- 2.3. 国家颁布的《建筑工程设计文件编制深度规定》
- 2.4. 深圳市颁布的《深圳市建筑工程施工图设计文件编制深度规定》
- 2.5. 深圳市颁布的《深圳市施工图审查要点》
- 2.6. 甲方对项目审查提出的要求和标准。
- 2.7. 各专业现行的专业技术标准、技术措施、技术手册、标准图等
- 2.8. 项目施工图阶段提供的设计图纸、资料、计算书，政府批文、专家评审意见等。
- 2.9. 甲方对项目精细化审查的要求

三. 审查范围

审查范围：概念设计、方案设计、初步设计、施工图设计、专项设计精细化审查。包括

笔架山中学建设工程初步设计、施工图设计阶段
精细化审查报告



深圳市大正建设工程咨询有限公司

2023年10月18日

项目编号：大正设审 J2021-074

项目委托方：深圳市福田区建筑工务署

建设单位：深圳市福田区建筑工务署

设计单位：奥意建筑工程设计有限公司

法定代表人：陈卓如

技术负责人：林玉超

项目总负责人：苏君康

项目负责人：刘春春

精细化审查人员：

建筑	结构	给排水	电气	暖通	燃气	园林	岩土
吴斌	蔡从雄	孙放	罗炳魁	李萍	巩瑞杰	刘小宁	王战鹏
吴斌	蔡从雄	孙放	罗炳魁	李萍	巩瑞杰	刘小宁	王战鹏

投标人近 3 年履约评价情况

序号	项目名称	建设单位	评价时间	评价等级	备注
1	2024 年度区管建设工程施工图抽查服务项目	深圳市南山区住房和建设局	2024 年 12 月 27 日	优秀	
2	2024 年度消防设计审查服务	深圳市住房和建设局	2024 年 12 月 25 日	优秀	
3	2019 年龙岗区龙岗河流域、观澜河流域、深圳河流域消除黑臭及河流水质保障工程施工图审查第 1 标段	深圳市龙岗区水务工程建设管理中心	2024 年 4 月 15 日	优秀	
4	深圳市城市轨道交通 27 号线一期工程施工图设计文件审查和岩土勘察专项审查项目	深圳市地铁集团有限公司	2025 年 1 月 10 日	优秀	
5	深圳市城市轨道交通 22 号线一期工程施工图设计文件审查和岩土勘察专项审查项目 I 标段	深圳市地铁集团有限公司	2025 年 1 月 10 日	优秀	
6	坪西路（水头-新大段）市政工程	深圳市大鹏新区建筑工程务署	2023 年 2 月 13 日	良好	
7	大运 AI 小镇项目	深圳市龙岗区产业投资服务集团有限公司	2023 年 6 月 15 日	良好	

1、2024 年度区管建设工程施工图抽查服务项目

履约情况评价表

合同名称	南山区住房和建设局 2024 年度区管建筑工 程施工图抽查服务合同	履行时间	2024.1.21--2025.1.20
委托方	深圳市南山区住房 和建设局	合同金额	1950000 元
服务单位 (受委托 方)	深圳市大正建设工程咨 询有限公司	项目负责人及 联系方式	王显都 18665358015
合同履行 情况	自合同签订之日起,深圳市大正建设工程咨询有限公司认真履行合同约定,严格依照服务标准及工作流程,在合同期限内完成了 79 个项目的施工图文件抽查工作,2 次设计技术支持,4 次内部技术研讨会,按质按量完成我局委托的工作。审查过程中,深圳市大正建设工程咨询有限公司对大型建设工程、超限高层建筑、深基坑、涉及主体结构的装修、市政工程、地质勘察项目等涉及人员密集场所和公共安全的工程项目进行了重点抽查。		
评价等级	<input checked="" type="checkbox"/> 优秀 <input type="checkbox"/> 良好 <input type="checkbox"/> 合格 <input type="checkbox"/> 基本合格 <input type="checkbox"/> 不合格		
总体评价	<p>深圳市大正建设工程咨询有限公司能够严格按照合同有关规定开展工作,认真履行合同约定的服务内容,有效协助我局开展南山区房屋建筑工程勘察设计质量监督管理工作,对规范房屋建筑工程施工图设计文件起到良好的促进作用。</p> <p>现对深圳市大正建设工程咨询有限公司合同履行情况总体评价为优秀。</p> <div>评价单位(盖章): 南山区住房和建设局 评价日期: 2024 年 12 月 27 日</div>		

2、2024 年度消防设计审查服务

深圳市住房和建设局

业绩证明

深圳市大正建设工程咨询有限公司，承担了我局“2024 年度消防设计审查服务”工作（项目编号 SZDL2022000019），为我局消防审查工作提供了有力的技术支持，合同履行优秀，特此证明。

深圳市住房和建设局消防设计审查处

2024 年 12 月 25 日



政府采购绩效情况反馈表

采购人名称：深圳市住房和建设局 联系人及电话：黄卉丹 83788651

采购项目名称		2024 年度消防设计 审查服务		项目编号		SZDL2022000019	
中标供应商名称		深圳市大正建设工程 咨询有限公司		供应商 联系人及电话		黄峥 13554973431	
中标金额/单价		200 万元		合同履行时间		自签订合同起至 2024 年 12 月 31 日	
绩效 情况 评价	总体评价		<input checked="" type="checkbox"/> 优秀 <input type="checkbox"/> 良好 <input type="checkbox"/> 中等 <input type="checkbox"/> 合格 <input type="checkbox"/> 不合格				
	分项 评价	质量 方面	<input checked="" type="checkbox"/> 优秀 <input type="checkbox"/> 良好 <input type="checkbox"/> 中等 <input type="checkbox"/> 合格 <input type="checkbox"/> 不合格				
		价格 方面	<input checked="" type="checkbox"/> 优秀 <input type="checkbox"/> 良好 <input type="checkbox"/> 中等 <input type="checkbox"/> 合格 <input type="checkbox"/> 不合格				
		服务 方面	<input checked="" type="checkbox"/> 优秀 <input type="checkbox"/> 良好 <input type="checkbox"/> 中等 <input type="checkbox"/> 合格 <input type="checkbox"/> 不合格				
		时间 方面	<input checked="" type="checkbox"/> 优秀 <input type="checkbox"/> 良好 <input type="checkbox"/> 中等 <input type="checkbox"/> 合格 <input type="checkbox"/> 不合格				
		环境 保护	<input checked="" type="checkbox"/> 优秀 <input type="checkbox"/> 良好 <input type="checkbox"/> 中等 <input type="checkbox"/> 合格 <input type="checkbox"/> 不合格				
		其他	评价内容为： 评价等级为： <input checked="" type="checkbox"/> 优秀 <input type="checkbox"/> 良好 <input type="checkbox"/> 中等 <input type="checkbox"/> 合格 <input type="checkbox"/> 不合格				

具体情况 说明	深圳市大正建设工程咨询有限公司作为本项目中标单位，按合同约定的工作内容，客观公正完成消防审查，并按合同约定的时间完成相关工作。
采购人意见 (公章)	评价等级：优秀  日期：2024年12月25日

3、2019 年龙岗区龙岗河流域、观澜河流域、深圳河流域消除黑臭及河流水质保障工程施工图审查第 1 标段

履约评价

经我单位复核，深圳市大正建设工程咨询有限公司安排项目负责人李湘楠及相关专业审查师，按照《2019 年龙岗区龙岗河流域、观澜河流域、深圳河流域消除黑臭及河流水质保障工程施工图审查第 1 标段（龙岗河流域市政管网工程部分施工图审查）》项目合同要求，认真履行合同约定的审查质量和审查服务要约，顺利完成我司委托的施工图审查任务，项目的履约评价为优秀。

特此证明。

深圳市龙岗区水务工程建设管理中心

2024 年 4 月 15 日

4、深圳市城市轨道交通 27 号线一期工程施工图设计文件审查和岩土勘察专项审查项目

**《深圳市城市轨道交通 27 号线一期工程
施工图设计文件审查和岩土勘察专项审查项目合同》
2024 年度服务评价**

深圳市大正建设工程咨询有限公司：

贵司作为《深圳市城市轨道交通 27 号线一期工程施工图设计文件审查和岩土勘察专项审查项目合同》的服务提供单位，在人员配置、服务质量、服务效率、审查配合等方面均提供了优质服务，同时作为深圳地铁施工图审查的领衔机构，参与深圳地铁五期技术标准和技术三图的审查，牵头系统梳理报送各季度中各专业审查提出的主要问题，高质量服务地铁设计工作，为我司 2024 年度优秀强审单位。

深圳地铁建设集团有限公司

2025 年 1 月 10 日



5、深圳市城市轨道交通 22 号线一期工程施工图设计文件审查和岩土勘察专项审查项目 I 标段

**《深圳市城市轨道交通 22 号线一期工程
施工图设计文件审查和岩土勘察专项审查项目 I 标段合同》
2024 年度服务评价**

深圳市大正建设工程咨询有限公司：

贵司作为《深圳市城市轨道交通 22 号线一期工程施工图设计文件审查和岩土勘察专项审查项目 I 标段合同》的服务提供单位，在人员配置、服务质量、服务效率、审查配合等方面均提供了优质服务，同时作为深圳地铁施工图审查的领衔机构，参与深圳地铁五期技术标准和技术三图的审查，牵头系统梳理报送各季度中各专业审查提出的主要问题，高质量服务地铁设计工作，为我司 2024 年度优秀强审单位。

深圳地铁建设集团有限公司

2025 年 1 月 10 日



6、坪西路（水头-新大段）市政工程

建设工程承包商单项工程履约评价报告书

评价形式	<input checked="" type="checkbox"/> 单项工程定期履约评价 <input type="checkbox"/> 单项工程最终履约评价				
建设单位 (评价单位)	深圳市大鹏新区建筑工务署		评价期限	2022 年 7 月 1 日至 2022 年 12 月 30 日	
承包商 (评价对象)	深圳市大正建设工程咨询有限公司		承包商类别	<input type="checkbox"/> 勘察 <input type="checkbox"/> 设计 <input type="checkbox"/> 施工 <input type="checkbox"/> 监理 <input type="checkbox"/> 造价咨询 <input type="checkbox"/> 招标代理 <input checked="" type="checkbox"/> 审图机构	
承包商 资质等级	市政基础设施一类		承包商地址	深圳市福田区笋岗西路 3001 号市政设计大厦综合楼三层	
法定代表人	陈卓如	电话	83990077-349	项目负责人	丁宏志 电话 83990077-394
工程名称	坪西路（水头-新大段）市政工程		承包范围	坪西路（水头-新大段）市政工程施工图审查及勘察审查	
工程地点	深圳市大鹏新区		工程合同价	225.05（万元）	
合同开工日期	年 月 日	合同竣工日期	年 月 日	合同工期	（天）
实际开工日期	年 月 日	实际竣工日期	年 月 日	实际工期	（天）
履约评价分项内容及得分情况					
序号	分 项 内 容			得 分	总得分
1	人员配置			29	91
2	审查质量			31	
3	速度与配合			31	
监理单位意见（适用于施工履约评价）： <div style="text-align: right;">监理单位（公章）： 年 月 日</div>					
建设单位对承包商履约的总体评价： <div style="text-align: right;">建设单位（公章）： 年 月 日</div>					
评价等级	<input checked="" type="checkbox"/> 良好（85 分≤总分） <input type="checkbox"/> 合格（60≤总分<84 分） <input type="checkbox"/> 不合格（总分<59 分）				
承包商（评价对象）签认或拒签说明	说明：  2023 年 2 月 13 日				
备注	1. 建设单位应如实填写本《报告书》，对其评价结果负责。 2. 建设单位应将本《报告书》告知评价对象，并由评价对象签认。评价对象拒绝签认的，应在本《报告书》上注明情况。 3. 建设单位在申报履约评价结果的同时上传本《报告书》。				

7、大运 AI 小镇项目

龙岗区建设工程承包商单项工程履约评价报告书

评价形式	<input checked="" type="checkbox"/> 单项工程定期履约评价 <input type="checkbox"/> 单项工程最终履约评价				
建设单位 (评价单位)	深圳市龙岗区产业投资服务集团有限公司		评价期限	2022 年 06 月 10 日 至 2022 年 12 月 31 日	
承包商 (评价对象)	深圳市大正建设工程咨询有限公司		承包商类别	<input type="checkbox"/> 勘察 <input type="checkbox"/> 设计 <input type="checkbox"/> 施工 <input type="checkbox"/> 监理 <input type="checkbox"/> 造价咨询 <input type="checkbox"/> 招标代理 <input checked="" type="checkbox"/> 审图机构	
承包商 资质等级			承包商地址	深圳市福田区笋岗西路 3007 号市政设计大厦主楼 14 楼	
法定代表人	陈卓如	电话		项目负责人	电话
工程名称	大运 AI 小镇项目施工图审查		承包范围	对本工程各专业施工图及专项设计图纸进行强制性审查、精细化审查、设计优化及牵头组织设计各个阶段的各类外部专家评审会。	
工程地点	横岗街道 228 工业区		工程合同价	79.52 (万元)	
合同开工日期	年 月 日	合同竣工日期	年 月 日	合同工期	(天)
实际开工日期	年 月 日	实际竣工日期	年 月 日	实际工期	(天)
履约评价分项内容及得分情况					
序号	分 项 内 容			得 分	总得分
1	人员配置			24	85
2	审查质量			35	
3	进度与配合			26	
4					
5					
6					
监理单位意见 (适用于施工履约评价):					
				监理单位 (公章):	
				年 月 日	
建设单位对承包商履约的总体评价:					
				建设单位 (公章):	
				年 月 日	
评价等级	<input type="checkbox"/> 优秀 (95 分 ≤ 总分) <input checked="" type="checkbox"/> 良好 (85 分 ≤ 总分 < 95 分) <input type="checkbox"/> 合格 (70 分 ≤ 总分 < 85 分) <input type="checkbox"/> 基本合格 (60 分 ≤ 总分 < 70 分) <input type="checkbox"/> 不合格 (总分 < 60 分)				
承包商 (评价对象) 签认或拒签说明		 2023 年 6 月 15 日			
备注	1. 建设单位应如实填写本《报告书》，对其评价结果负责。 2. 建设单位应将本《报告书》告知评价对象，并由评价对象签认。评价对象拒绝签认的，应在本《报告书》上注明情况。 3. 建设单位在申报履约评价结果的同时上传本《报告书》。				

负责人从业情况

序号	姓名	项目拟任岗位	审图机构或设计单位 工作时间（年）	工作单位及时间
1	刘春春	项目负责人/ 建筑专业负责人/建筑 审查师	15	1. 深圳市同济人建筑设计有限公司， 2002 年 9 月-2009 年 12 月 2. 深圳市大正建设工程咨询有限公 司，2010 年 1 月-至今
2	陈艳芬	装修、绿建专业负责人 /建筑、装修、绿建审 查师	20	1. 深圳市中建西南院设计顾问有限 公司，2002 年 4 月-2002 年 5 月 2. 悉地国际设计顾问（深圳）有限公 司，2002 年 7 月-2004 年 3 月 3. 香港华艺设计顾问（深圳）有限公 司，2004 年 5 月-2022 年 4 月 4. 深圳市大正建设工程咨询有限公 司，2022 年 5 月-至今
3	谢雄	结构、幕墙专业负责人 /结构审查师	13	1. 深圳艺洲建筑工程设计有限公司， 2000 年 3 月-2005 年 4 月 2. 深圳机械院建筑设计有限公司， 2005 年 5 月-2012 年 5 月 3. 深圳市大正建设工程咨询有限公 司，2012 年 6 月-至今
4	蔡庆雄	装配式专业负责人/结 构、装配式审查师	17	1. 深圳市建筑设计研究总院有限公 司，2002 年 9 月-2019 年 2 月 2. 深圳市大正建设工程咨询有限公 司，2019 年 3 月-至今
5	孙放	给排水专业负责人/给 排水审查师	11	1. 深圳市建筑设计研究总院有限公 司第二分公司，2001 年 9 月-2006 年 9 月 2. 深圳市综合交通与市政工程设计 研究总院有限公司，2007 年 11 月- 2009 年 12 月 3. 深圳中广核工程设计有限公司， 2010 年 1 月-2014 年 4 月 4. 深圳市大正建设工程咨询有限公 司，2014 年 6 月-至今
6	罗炳锟	电气、智能化专业负责 人/电气审查师	15	1. 深圳市建筑设计研究总院有限公 司，2001 年 4 月-2010 年 8 月 2. 深圳市华森建筑工程专咨询有限 公司，2010 年 9 月-2012 年 11 月 3. 中机十院国际工程有限公司深圳 分公司，2012 年 12 月-2014 年 6 月

				4. 筑博设计股份有限公司，2014 年 7 月-2016 年 4 月 5. 深圳市大正建设工程咨询有限公司，2017 年 1 月-至今
7	李蓉	暖通专业负责人 /暖通、燃气审查师	12	1. 深圳机械院建筑设计有限公司，2002 年 3 月-2010 年 11 月 2. 东海航空有限公司，2010 年 12 月-2012 年 3 月 3. 北京森磊源建筑规划设计有限公司深圳分公司，2012 年 4 月-2012 年 12 月 4. 深圳市大正建设工程咨询有限公司，2013 年 1 月-至今
8	刘小宁	园林专业负责人 /园林审查师	14	1. 深圳市园林建设工程有限公司，1994 年 7 月-1999 年 10 月 2. 深圳市园林建设工程有限公司，2000 年 5 月-2007 年 7 月 3. 深圳市园林集团有限公司，2007 年 8 月-2008 年 8 月 4. 深圳市大正建设工程咨询有限公司，2010 年 4 月-2012 年 4 月 5. 深圳市市政设计研究院有限公司，2012 年 5 月-2013 年 4 月 6. 深圳市大正建设工程咨询有限公司，2013 年 5 月-2025 年 7 月
9	王战鹏	岩土专业负责人 /岩土审查师	13	1. 深圳市岩土工程有限公司，2006 年 8 月-2019 年 6 月 2. 恒大地产集团有限公司，2019 年 7 月-2021 年 8 月 3. 深圳市大正建设工程咨询有限公司，2021 年 9 月-2025 年 7 月
10	丁宏志	市政配套专业负责人/ 市政配套审查师	12	1. 深圳市市政设计研究院有限公司，2005 年 9 月-2012 年 4 月 2. 深圳市大正建设工程咨询有限公司，2013 年 1 月-至今

1. 刘春春

劳动合同编号: -----

深圳市大正建设工程咨询有限公司

劳动合同书

甲方: 深圳市大正建设工程咨询有限公司 (以下称“甲方”)

住所: 深圳市笋岗西路 3007 号市政设计大厦三楼

法定代表人: 刘劲松

乙方: 刘春春 (以下称“乙方”)

身份证号码: 360111197203280929

家庭住址: 深圳市百花园路长泰花园 A 栋

户籍地址: 深圳市百花园路长泰花园

联系方式: 83991987 (固定电话) 13925255822 (移动电话)

紧急联系人: 守花堂 联系电话: 13925253696



根据《中华人民共和国劳动法》（以下简称《劳动法》）、《中华人民共和国劳动合同法》（以下简称《劳动合同法》）等有关法律法规的规定，甲乙双方遵循合法、公平、平等自愿、协商一致、诚实信用的原则，签订本合同，共同遵守本合同所列条款。

一、合同期限

（一）甲乙双方同意按以下第1种方式确定本合同期限。

1、有固定期限：从2010年01月01日起至2012年12月31日止。

2、无固定期限：从 年 月 日起。

3、以完成一定工作任务为期限：从 年 月 日起至 工作任务完成时止。完成工作任务的标志是 。

（二）试用期为2010.1.1 ~ 2010.2.28（试用期包括在合同期限内，如无试用期，则填写“无”；如有试用期，则填写具体起止日期）。

（三）若乙方开始工作时间与合同约定期限不一致的，以实际到岗之日为合同期限起始时间，建立劳动关系，试用期以实际到岗之日起起算。

二、工作内容和工作地点

（一）乙方的工作内容施工、工程审查、技术培训、技术管理
具体工作岗位见岗位聘任文件（书）并作为本合同附件。

（二）乙方的工作地点一般在深圳，但可以因工作需要一定期限内由甲方指派到全国各地从事业务工作。

（三）乙方应认真履行甲方制定的岗位职责，按时、按质、按量完成其本职工作；未经甲方允许，乙方不得在其他单位兼职。

（四）甲方因生产和工作需要，依据乙方的专业、特长、工作能力和表现，需调整乙方工作岗位及其工作报酬的，原则上应协商一致，但以下情况除外：

- 甲方因生产经营服务需要，组织机构设置等情况发生变化需调动乙方工作岗位时，乙方应予接受；
- 甲方确因生产经营服务需要，可以临时安排乙方从事其他岗位工作，工作期限由双方协商确定；
- 乙方因技能、身体等因素达不到生产服务、工作质量、产量等指标，不能胜任工作的。

三、工作时间和休息休假

（一）甲乙双方同意，工作时间按标准工时制，即每日工作8小时，每周工作40小时。

（二）乙方依法享有法定节假日、带薪年假、婚假、产假、丧假等

仲裁裁决不服的，可以向人民法院起诉。

十四、特别约定

由于甲方属深圳市事业单位改企单位，若在本合同期限内，由于甲方改企后，因企业内部“三项制度”改革原因须调整企业规章制度的，乙方同意按照依法通过的有关规章制度执行。

十五、其它

(一) 甲方的规章制度 (包括但不限于员工手册、岗位职责、培训协议、保密协议、安全准则) 及岗位聘任文件 (书) 均属合同的主要附件，其效力与合同条款等同。

(二) 本合同未尽事宜或合同条款与现行法律法规规定有抵触的，按现行法律法规执行。

(三) 本合同自甲乙双方签字盖章之日起生效，涂改或未经书面授权代签无效。

(四) 本合同一式两份，甲乙双方各执一份。

甲方：(盖章)

乙方：(签名)

法定代表人：

2010年1月1日

2010年1月1日

根据《中华人民共和国劳动法》（以下简称《劳动法》）、《中华人民共和国劳动合同法》（以下简称《劳动合同法》）等有关法律法规的规定，甲乙双方遵循合法、公平、平等自愿、协商一致、诚实信用的原则，签订本合同，共同遵守本合同所列条款。

一、合同期限

（一）甲乙双方同意按以下第 1 种方式确定本合同期限。

1、有固定期限：从 2013 年 01 月 01 日起至 2015 年 12 月 31 日止。

2、无固定期限：从 年 月 日起。

3、以完成一定工作任务为期限：从 年 月 日起至 工作任务完成时止。完成工作任务的标志是 。

（二）试用期为 无（试用期包括在合同期限内，如无试用期，则填写“无”；如有试用期，则填写具体起止日期）。

（三）若乙方开始工作时间与合同约定期限不一致的，以实际到岗之日为合同期限起始时间，建立劳动关系，试用期以实际到岗之日起起算。

二、工作内容和工作地点

（一）乙方的工作内容 施工图审查 + 技术咨询 + 技术管理，具体工作岗位见岗位聘任文件（书）并作为本合同附件。

（二）乙方的工作地点 一般在深圳，但可以因工作需要一定期限内由甲方指派到全国各地从事业务工作。

（三）乙方应认真履行甲方制定的岗位职责，按时、按质、按量完成其本职工作；未经甲方允许，乙方不得在其他单位兼职。

（四）甲方因生产和工作需要，依据乙方的专业、特长、工作能力和表现，需调整乙方工作岗位及其工作报酬的，原则上应协商一致，但以下情况除外：

- A. 甲方因生产经营服务需要，组织机构设置等情况发生变化需调动乙方工作岗位时，乙方应予接受；
- B. 甲方确因生产经营服务需要，可以临时安排乙方从事其他岗位工作，工作期限由双方协商确定；
- C. 乙方因技能、身体等因素达不到生产服务、工作质量、产量等指标，不能胜任工作的。

三、工作时间和休息休假

（一）甲乙双方同意，工作时间按标准工时制，即每日工作8小时，每周工作40小时。

（二）乙方依法享有法定节假日、带薪年假、婚假、产假、丧假等

仲裁裁决不服的，可以向人民法院起诉。

十四、特别约定

由于甲方属深圳市事业单位改企单位，若在本合同期限内，由于甲方改企后，因企业内部“三项制度”改革原因须调整企业规章制度的，乙方同意按照依法通过的有关规章制度执行。

十五、其它

(一) 甲方的规章制度(包括但不限于员工手册、岗位职责、培训协议、保密协议、安全准则)及岗位聘任文件(书)均属合同的主要附件，其效力与合同条款等同。

(二) 本合同未尽事宜或合同条款与现行法律法规规定有抵触的，按现行法律法规执行。

(三) 本合同自甲乙双方签字盖章之日起生效，涂改或未经书面授权代签无效。

(四) 本合同一式两份，甲乙双方各执一份。

甲方：(盖章)

乙方：(签名)

法定代表人：

2013年01月01日

2013年01月01日

根据《中华人民共和国劳动法》（以下简称《劳动法》）、《中华人民共和国劳动合同法》（以下简称《劳动合同法》）等有关法律法规的规定，甲乙双方遵循合法、公平、平等自愿、协商一致、诚实信用的原则，签订本合同，共同遵守本合同所列条款。

一、合同期限

（一）甲乙双方同意按以下第 2 种方式确定本合同期限。

- 1、有固定期限：从 年 月 日起至 年 月 日止。
- 2、无固定期限：从 2016 年 1 月 1 日起。
- 3、以完成一定工作任务为期限：从 年 月 日起至 工作任务完成时止。完成工作任务的标志是 。

（二）试用期为 （试用期包括在合同期限内，如无试用期，则填写“无”；如有试用期，则填写具体起止日期）。

（三）若乙方开始工作时间与合同约定期限不一致的，以实际到岗之日为合同期限起始时间，建立劳动关系，试用期以实际到岗之日起起算。

二、工作内容和工作地点

（一）乙方的工作内容 施工管理 + 技术咨询，具体工作岗位见岗位聘任文件（书）并作为本合同附件。

（二）乙方的工作地点 一般在深圳，但可以因工作需要一定期限内由甲方指派到全国各地从事业务工作。

（三）乙方应认真履行甲方制定的岗位职责，按时、按质、按量完成其本职工作；未经甲方允许，乙方不得在其他单位兼职。

（四）甲方因生产和工作需要，依据乙方的专业、特长、工作能力和表现，需调整乙方工作岗位及其工作报酬的，原则上应协商一致，但以下情况除外：

- A. 甲方因生产经营服务需要，组织机构设置等情况发生变化需调动乙方工作岗位时，乙方应予接受；
- B. 甲方确因生产经营服务需要，可以临时安排乙方从事其他岗位工作，工作期限由双方协商确定；
- C. 乙方因技能、身体等因素达不到生产服务、工作质量、产量等指标，不能胜任工作的。

三、工作时间和休息休假

（一）甲乙双方同意，工作时间按标准工时制，即每日工作8小时，每周工作40小时。

（二）乙方依法享有法定节假日、带薪年假、婚假、产假、丧假等

仲裁裁决不服的，可以向人民法院起诉。

十四、特别约定

由于甲方属深圳市事业单位改企单位，若在本合同期限内，由于甲方改企后，因企业内部“三项制度”改革原因须调整企业规章制度的，乙方同意按照依法通过的有关规章制度执行。

十五、其它

(一) 甲方的规章制度(包括但不限于员工手册、岗位职责、培训协议、保密协议、安全准则)及岗位聘任文件(书)均属合同的主要附件，其效力与合同条款等同。

(二) 本合同未尽事宜或合同条款与现行法律法规规定有抵触的，按现行法律法规执行。

(三) 本合同自甲乙双方签字盖章之日起生效，涂改或未经书面授权代签无效。

(四) 本合同一式两份，甲乙双方各执一份。

甲方：(盖章)

乙方：(签名) 刘春冬

法定代表人：

2016年1月1日

2016年1月1日

深圳市社会保险历年参保缴费明细表 (个人)

姓名: 刘春春

社保电话: 01088991

身份证号码: 520111197209280929

页码: 1

参保单位名称: 深圳市大正建设工程咨询有限公司

单位编号: 180264

计算单位: 元

缴费年	月	单位编号	养老保险			医疗保险			生育保险			工伤保险		失业保险		
			基数	单位交	个人交	险种	基数	单位交	个人交	险种	基数	单位交	个人交	基数	单位交	个人交
2010	01	160264	4372.0	480.92	345.76	1	4372	196.74	67.44	2	4372	21.96	4372	10.88	3621	14.48
2010	02	160264	4372.0	480.92	345.76	1	4372	196.74	67.44	2	4372	21.96	4372	10.88	3621	14.48
2010	03	160264	10863.0	1194.93	869.04	1	10863	498.84	217.26	2	10863	54.32	10863	27.16	3621	14.48
2010	04	160264	10863.0	1194.93	869.04	1	10863	498.84	217.26	2	10863	54.32	10863	27.16	3621	14.48
2010	05	160264	10863.0	1194.93	869.04	1	10863	498.84	217.26	2	10863	54.32	10863	27.16	3621	14.48
2010	06	160264	10863.0	1194.93	869.04	1	10863	498.84	217.26	2	10863	54.32	10863	27.16	3621	14.48
2010	07	160264	10863.0	1194.93	869.04	1	10863	498.84	217.26	2	10863	54.32	10863	27.16	3621	14.48
2010	08	160264	11682.0	1285.02	934.56	1	11682	525.69	233.64	2	11682	58.41	11682	29.21	3894	15.58
2010	09	160264	11682.0	1285.02	934.56	1	11682	525.69	233.64	2	11682	58.41	11682	29.21	3894	15.58
2010	10	160264	11682.0	1285.02	934.56	1	11682	525.69	233.64	2	11682	58.41	11682	29.21	3894	15.58
2010	11	160264	11682.0	1285.02	934.56	1	11682	525.69	233.64	2	11682	58.41	11682	29.21	3894	15.58
2010	12	160264	11682.0	1285.02	934.56	1	11682	525.69	233.64	2	11682	58.41	11682	29.21	3894	15.58
2011	01	160264	11682.0	1285.02	934.56	1	11682	525.69	233.64	2	11682	58.41	11682	29.21	3894	15.58
2011	02	160264	11682.0	1285.02	934.56	1	11682	525.69	233.64	2	11682	58.41	11682	29.21	3894	15.58
2011	03	160264	11682.0	1285.02	934.56	1	11682	525.69	233.64	2	11682	58.41	11682	29.21	3894	15.58
2011	04	160264	11682.0	1285.02	934.56	1	11682	525.69	233.64	2	11682	58.41	11682	29.21	3894	15.58
2011	05	160264	11682.0	1285.02	934.56	1	11682	525.69	233.64	2	11682	58.41	11682	29.21	3894	15.58
2011	06	160264	11682.0	1285.02	934.56	1	11682	525.69	233.64	2	11682	58.41	11682	29.21	3894	15.58
2011	07	160264	11682.0	1285.02	934.56	1	11682	525.69	233.64	2	11682	58.41	11682	29.21	3894	15.58
2011	08	160264	12615.0	1387.65	1009.2	1	12615	619.98	252.3	2	12615	63.08	12615	31.04	4206	16.82
2011	09	160264	12615.0	1387.65	1009.2	1	12615	619.98	252.3	2	12615	63.08	12615	31.04	4206	16.82
2011	10	160264	12615.0	1387.65	1009.2	1	12615	619.98	252.3	2	12615	63.08	12615	31.04	4206	16.82
2011	11	160264	12615.0	1387.65	1009.2	1	12615	619.98	252.3	2	12615	63.08	12615	31.04	4206	16.82
2011	12	160264	12615.0	1387.65	1009.2	1	12615	619.98	252.3	2	12615	63.08	12615	31.04	4206	16.82
2012	01	160264	12615.0	1387.65	1009.2	1	12615	619.98	252.3	2	12615	63.08	12615	31.04	4206	16.82
2012	02	160264	12615.0	1387.65	1009.2	1	12615	619.98	252.3	2	12615	63.08	12615	31.04	4206	16.82
2012	03	160264	12615.0	1387.65	1009.2	1	12615	619.98	252.3	2	12615	63.08	12615	31.04	4206	16.82
2012	04	160264	12615.0	1387.65	1009.2	1	12615	619.98	252.3	2	12615	63.08	12615	31.04	4206	16.82
2012	05	160264	12615.0	1387.65	1009.2	1	12615	619.98	252.3	2	12615	63.08	12615	31.04	4206	16.82
2012	06	160264	12615.0	1387.65	1009.2	1	12615	619.98	252.3	2	12615	63.08	12615	31.04	4206	16.82
2012	07	160264	12615.0	1387.65	1009.2	1	12615	619.98	252.3	2	12615	63.08	12615	31.04	4206	16.82
2012	08	160264	13785.0	1516.35	1102.8	1	13785	696.03	275.7	2	13785	68.90	13785	33.56	4596	18.38
2012	09	160264	13785.0	1516.35	1102.8	1	13785	696.03	275.7	2	13785	68.90	13785	33.56	4596	18.38
2012	10	160264	13785.0	1516.35	1102.8	1	13785	696.03	275.7	2	13785	68.90	13785	33.56	4596	18.38
2012	11	160264	13785.0	1516.35	1102.8	1	13785	696.03	275.7	2	13785	68.90	13785	33.56	4596	18.38
2012	12	160264	13785.0	1516.35	1102.8	1	13785	696.03	275.7	2	13785	68.90	13785	33.56	4596	18.38
2013	01	160264	13785.0	1516.35	1102.8	1	13785	696.03	275.7	2	13785	68.90	13785	33.56	4596	18.38
2013	02	160264	13785.0	1516.35	1102.8	1	13785	696.03	275.7	2	13785	68.90	13785	33.56	4596	18.38
2013	03	160264	13785.0	1516.35	1102.8	1	13785	696.03	275.7	2	13785	68.90	13785	33.56	4596	18.38
2013	04	160264	13785.0	1516.35	1102.8	1	13785	696.03	275.7	2	13785	68.90	13785	33.56	4596	18.38
2013	05	160264	13785.0	1516.35	1102.8	1	13785	696.03	275.7	2	13785	68.90	13785	33.56	4596	18.38
2013	06	160264	13785.0	1516.35	1102.8	1	13785	696.03	275.7	2	13785	68.90	13785	33.56	4596	18.38
2013	07	160264	13785.0	1516.35	1102.8	1	13785	696.03	275.7	2	13785	68.90	13785	33.56	4596	18.38
2013	08	160264	14754.0	2065.56	1180.32	1	14754	959.01	295.08	2	14754	73.77	14754	37.02	1600	32.0
2013	09	160264	14754.0	2065.56	1180.32	1	14754	959.01	295.08	2	14754	73.77	14754	37.02	1600	32.0
2013	10	160264	14754.0	2065.56	1180.32	1	14754	959.01	295.08	2	14754	73.77	14754	37.02	1600	32.0
2013	11	160264	14754.0	2065.56	1180.32	1	14754	959.01	295.08	2	14754	73.77	14754	37.02	1600	32.0
2013	12	160264	14754.0	2065.56	1180.32	1	14754	959.01	295.08	2	14754	73.77	14754	37.02	1600	32.0



深圳市社会保险历年参保缴费明细表（个人）

姓名：刘香香

社保身份证号：001088891

身份证号码：360111197303290029

页码：1

参保单位名称：深圳市大正建设工程咨询有限公司

单位编号：180264

计算单位：元

缴费年	月	单位编号	养老保险			医疗保险			生育保险			工伤保险			失业保险		
			基数	单位交	个人交	险种	基数	单位交	个人交	险种	基数	单位交	个人交	险种	基数	单位交	个人交
2014	01	180264	14754.0	2065.56	1180.32	1	14754	914.75	295.08	2	14754	73.77	14754	59.02	1600	32.0	16.0
2014	02	180264	14754.0	2065.56	1180.32	1	14754	914.75	295.08	2	14754	73.77	14754	59.02	1600	32.0	16.0
2014	03	180264	14754.0	2065.56	1180.32	1	14754	914.75	295.08	2	14754	73.77	14754	59.02	1600	32.0	16.0
2014	04	180264	14754.0	2065.56	1180.32	1	14754	914.75	295.08	2	14754	73.77	14754	59.02	1600	32.0	16.0
2014	05	180264	14754.0	2065.56	1180.32	1	14754	914.75	295.08	2	14754	73.77	14754	59.02	1600	32.0	16.0
2014	06	180264	14754.0	2065.56	1180.32	1	14754	914.75	295.08	2	14754	73.77	14754	59.02	1600	32.0	16.0
2014	07	180264	14754.0	2065.56	1180.32	1	14754	914.75	295.08	2	14754	73.77	14754	59.02	1600	32.0	16.0
2014	08	180264	15684.0	2191.56	1252.32	1	15684	970.55	313.08	2	15684	78.27	15684	31.31	1808	26.93	18.08
2014	09	180264	15684.0	2191.56	1252.32	1	15684	970.55	313.08	2	15684	78.27	15684	31.31	1808	26.93	18.08
2014	10	180264	15684.0	2191.56	1252.32	1	15684	970.55	313.08	2	15684	78.27	15684	31.31	1808	26.93	18.08
2014	11	180264	15684.0	2191.56	1252.32	1	15684	970.55	313.08	2	15684	78.27	15684	31.31	1808	26.93	18.08
2014	12	180264	15684.0	2191.56	1252.32	1	15684	970.55	313.08	2	15684	78.27	15684	31.31	1808	26.93	18.08
2015	01	180264	15684.0	2191.56	1252.32	1	15684	970.55	313.08	2	15684	78.27	15684	31.31	1808	26.93	18.08
2015	02	180264	15684.0	2191.56	1252.32	1	15684	970.55	313.08	2	15684	78.27	15684	31.31	1808	26.93	18.08
2015	03	180264	15684.0	2191.56	1252.32	1	15684	970.55	313.08	2	15684	78.27	15684	31.31	1808	26.93	18.08
2015	04	180264	15684.0	2191.56	1252.32	1	15684	970.55	313.08	2	15684	78.27	15684	31.31	1808	26.93	18.08
2015	05	180264	15684.0	2191.56	1252.32	1	15684	970.55	313.08	2	15684	78.27	15684	31.31	1808	26.93	18.08
2015	06	180264	15684.0	2191.56	1252.32	1	15684	970.55	313.08	2	15684	78.27	15684	31.31	1808	26.93	18.08
2015	07	180264	15684.0	2191.56	1252.32	1	15684	970.55	313.08	2	15684	78.27	15684	31.31	1808	26.93	18.08
2015	08	180264	18162.0	2542.68	1452.96	1	18162	1126.04	363.24	1	18162	90.81	18162	36.32	2000	32.48	20.3
2015	09	180264	18162.0	2542.68	1452.96	1	18162	1126.04	363.24	1	18162	90.81	18162	36.32	2000	32.48	20.3
2015	10	180264	18162.0	2542.68	1452.96	1	18162	1126.04	363.24	1	18162	90.81	18162	36.32	2000	32.48	20.3
2015	11	180264	18162.0	2542.68	1452.96	1	18162	1126.04	363.24	1	18162	90.81	18162	36.32	2000	32.48	20.3
2015	12	180264	18162.0	2542.68	1452.96	1	18162	1126.04	363.24	1	18162	90.81	18162	36.32	2000	32.48	20.3
2016	01	180264	18162.0	2542.68	1452.96	1	18162	1126.04	363.24	1	18162	90.81	18162	36.32	2000	32.48	20.3
2016	02	180264	18162.0	2542.68	1452.96	1	18162	1126.04	363.24	1	18162	90.81	18162	36.32	2000	32.48	20.3
2016	03	180264	18162.0	2542.68	1452.96	1	18162	1126.04	363.24	1	18162	90.81	18162	36.32	2000	32.48	20.3
2016	04	180264	18162.0	2542.68	1452.96	1	18162	1126.04	363.24	1	18162	90.81	18162	36.32	2000	32.48	20.3
2016	05	180264	18162.0	2542.68	1452.96	1	18162	1126.04	363.24	1	18162	90.81	18162	36.32	2000	32.48	20.3
2016	06	180264	18162.0	2542.68	1452.96	1	18162	1126.04	363.24	1	18162	90.81	18162	36.32	2000	32.48	20.3
2016	07	180264	18162.0	2542.68	1452.96	1	18162	1126.04	363.24	1	18162	90.81	18162	36.32	2000	32.48	20.3
2016	08	180264	20259.0	2886.26	1620.72	1	20259	1256.06	405.18	1	20259	101.3	20259	56.73	2000	32.48	20.3
2016	09	180264	20259.0	2886.26	1620.72	1	20259	1256.06	405.18	1	20259	101.3	20259	56.73	2000	32.48	20.3
2016	10	180264	20259.0	2886.26	1620.72	1	20259	1256.06	405.18	1	20259	101.3	20259	56.73	2000	32.48	20.3
2016	11	180264	20259.0	2886.26	1620.72	1	20259	1256.06	405.18	1	20259	101.3	20259	56.73	2000	32.48	20.3
2016	12	180264	20259.0	2886.26	1620.72	1	20259	1256.06	405.18	1	20259	101.3	20259	56.73	2000	32.48	20.3
2017	01	180264	20259.0	2886.26	1620.72	1	20259	1256.06	405.18	1	20259	101.3	20259	56.73	2000	32.48	20.3
2017	02	180264	20259.0	2886.26	1620.72	1	20259	1256.06	405.18	1	20259	101.3	20259	56.73	2000	32.48	20.3
2017	03	180264	20259.0	2886.26	1620.72	1	20259	1256.06	405.18	1	20259	101.3	20259	56.73	2000	32.48	20.3
2017	04	180264	20259.0	2886.26	1620.72	1	20259	1256.06	405.18	1	20259	101.3	20259	56.73	2000	32.48	20.3
2017	05	180264	20259.0	2886.26	1620.72	1	20259	1256.06	405.18	1	20259	101.3	20259	56.73	2000	32.48	20.3
2017	06	180264	20259.0	2886.26	1620.72	1	20259	1256.06	405.18	1	20259	101.3	20259	56.73	2000	32.48	20.3
2017	07	180264	20259.0	2886.26	1620.72	1	20259	1256.06	405.18	1	20259	101.3	20259	56.73	2000	32.48	20.3
2017	08	180264	19420.0	2718.8	1553.6	1	19420	1204.04	388.4	1	19420	97.1	19420	34.36	2130	21.3	10.65
2017	09	180264	19420.0	2718.8	1553.6	1	19420	1204.04	388.4	1	19420	97.1	19420	34.36	2130	21.3	10.65
2017	10	180264	19420.0	2718.8	1553.6	1	19420	1204.04	388.4	1	19420	97.1	19420	34.36	2130	21.3	10.65
2017	11	180264	19420.0	2718.8	1553.6	1	19420	1204.04	388.4	1	19420	97.1	19420	34.36	2130	21.3	10.65
2017	12	180264	19420.0	2718.8	1553.6	1	19420	1204.04	388.4	1	19420	97.1	19420	34.36	2130	21.3	10.65



深圳市社会保险历年参保缴费明细表（个人）

姓名：刘香香

社保身份证号：001088931

身份证号码：360111197303290229

页码：3

参保单位名称：深圳市大正建设工程有限公司

单位编号：180264

计算单位：元

缴费年	月	单位编号	养老保险			医疗保险			生育保险		工伤保险		失业保险		
			基数	单位交	个人交	险种	基数	单位交	个人交	险种	基数	单位交	基数	单位交	个人交
2018	01	160264	19420.0	2718.8	1553.6	1	19420	1204.04	388.4	1	19420	87.39	19420	54.38	2130
2018	02	160264	19420.0	2718.8	1553.6	1	19420	1204.04	388.4	1	19420	87.39	19420	54.38	2130
2018	03	160264	19420.0	2718.8	1553.6	1	19420	1204.04	388.4	1	19420	87.39	19420	27.19	2130
2018	04	160264	19420.0	2718.8	1553.6	1	19420	1204.04	388.4	1	19420	87.39	19420	27.19	2130
2018	05	160264	19420.0	2718.8	1553.6	1	19420	1204.04	388.4	1	19420	87.39	19420	27.19	2130
2018	06	160264	19420.0	2718.8	1553.6	1	19420	1204.04	388.4	1	19420	87.39	19420	27.19	2130
2018	07	160264	19050.0	1827.0	1044.0	1	13050	809.1	261.0	1	13050	58.73	13050	13.27	2130
2018	08	160264	19050.0	1827.0	1044.0	1	13050	809.1	261.0	1	13050	58.73	13050	16.27	2200
2018	09	160264	19050.0	1827.0	1044.0	1	13050	809.1	261.0	1	13050	58.73	13050	16.27	2200
2018	10	160264	19050.0	1827.0	1044.0	1	13050	809.1	261.0	1	13050	58.73	13050	16.27	2200
2018	11	160264	19050.0	1827.0	1044.0	1	13050	809.1	261.0	1	13050	58.73	13050	16.27	2200
2018	12	160264	19050.0	1827.0	1044.0	1	13050	809.1	261.0	1	13050	58.73	13050	16.27	2200
2019	01	160264	17350.0	2415.0	1380.0	1	17250	897.0	345.0	1	17250	77.63	17250	16.91	2300
2019	02	160264	21500.0	3010.0	1720.0	1	21500	1119.0	430.0	1	21500	96.75	21500	21.07	2300
2019	03	160264	18100.0	2534.0	1443.0	1	18100	941.2	362.0	1	18100	81.45	18100	17.74	2200
2019	04	160264	21600.0	3064.0	1728.0	1	21600	1123.2	432.0	1	21600	97.2	21600	21.17	2300
2019	05	160264	17346.0	2428.44	1387.68	1	17346	897.99	346.92	1	17346	78.06	17346	16.91	2300
2019	06	160264	17346.0	2428.44	1387.68	1	17346	897.99	346.92	1	17346	78.06	17346	16.91	2300
2019	07	160264	17346.0	2428.44	1387.68	1	17346	897.99	346.92	1	17346	78.06	17346	16.91	2300
2019	08	160264	19014.0	2661.96	1521.12	1	19014	1452.2	538.54	1	19014	135.67	19014	13.31	2300
2019	09	160264	19014.0	2661.96	1521.12	1	19014	1452.2	538.54	1	19014	135.67	19014	13.31	2300
2019	10	160264	19014.0	2661.96	1521.12	1	19014	1452.2	538.54	1	19014	135.67	19014	13.31	2300
2019	11	160264	19014.0	2661.96	1521.12	1	19014	1452.2	538.54	1	19014	135.67	19014	13.31	2300
2019	12	160264	19014.0	2661.96	1521.12	1	19014	1452.2	538.54	1	19014	135.67	19014	13.31	2300
2020	01	160264	19014.0	2661.96	1521.12	1	19014	1452.2	538.54	1	19014	135.67	19014	13.31	2300
2020	02	160264	19014.0	0.0	1521.12	1	19014	837.81	538.54	1	19014	125.67	19014	0.0	2300
2020	03	160264	19014.0	0.0	1521.12	1	19014	837.81	538.54	1	19014	125.67	19014	0.0	2300
2020	04	160264	19014.0	0.0	1521.12	1	19014	837.81	538.54	1	19014	125.67	19014	0.0	2300
2020	05	160264	19014.0	0.0	1521.12	1	19014	837.81	538.54	1	19014	125.67	19014	0.0	2300
2020	06	160264	19014.0	0.0	1521.12	1	19014	837.81	538.54	1	19014	125.67	19014	0.0	2300
2020	07	160264	20288.0	0.0	1621.44	1	20288	1660.78	638.76	1	20288	143.72	20288	0.0	2300
2020	08	160264	20288.0	0.0	1621.44	1	20288	1660.78	638.76	1	20288	143.72	20288	0.0	2300
2020	09	160264	20288.0	0.0	1621.44	1	20288	1660.78	638.76	1	20288	143.72	20288	0.0	2300
2020	10	160264	20288.0	0.0	1621.44	1	20288	1660.78	638.76	1	20288	143.72	20288	0.0	2300
2020	11	160264	20288.0	0.0	1621.44	1	20288	1660.78	638.76	1	20288	143.72	20288	0.0	2300
2020	12	160264	20288.0	0.0	1621.44	1	20288	1660.78	638.76	1	20288	143.72	20288	0.0	2300
2021	01	160264	20288.0	3040.2	1621.44	1	20288	1660.78	638.76	1	20288	143.72	20288	22.12	2300
2021	02	160264	20288.0	3040.2	1621.44	1	20288	1660.78	638.76	1	20288	143.72	20288	22.12	2300
2021	03	160264	20288.0	3040.2	1621.44	1	20288	1660.78	638.76	1	20288	143.72	20288	22.12	2300
2021	04	160264	20288.0	3040.2	1621.44	1	20288	1660.78	638.76	1	20288	143.72	20288	22.12	2300
2021	05	160264	20288.0	3040.2	1621.44	1	20288	1660.78	638.76	1	20288	143.72	20288	22.12	2300
2021	06	160264	20288.0	3040.2	1621.44	1	20288	1660.78	638.76	1	20288	143.72	20288	22.12	2300
2021	07	160264	22941.0	3441.15	1885.26	1	22941	1679.6	646.0	1	22941	146.35	22941	22.61	2300
2021	08	160264	22941.0	3441.15	1885.26	1	22941	1679.6	646.0	1	22941	146.35	22941	22.61	2300
2021	09	160264	22941.0	3441.15	1885.26	1	22941	1679.6	646.0	1	22941	146.35	22941	22.61	2300
2021	10	160264	22941.0	3441.15	1885.26	1	22941	1679.6	646.0	1	22941	146.35	22941	22.61	2300
2021	11	160264	22941.0	3441.15	1885.26	1	22941	1679.6	646.0	1	22941	146.35	22941	22.61	2300
2021	12	160264	22941.0	3441.15	1885.26	1	22941	1679.6	646.0	1	22941	146.35	22941	22.61	2300

深圳市社会保险历年参保缴费明细表（个人）

姓名：刘香香

社保身份证号：001088931

身份证号码：360111197303280229

页码：4

参保单位名称：深圳市大正建设工程有限公司

单位编号：160264

计算单位：元

缴费年	月	单位编号	养老保险			医疗保险			生育保险			工伤保险		失业保险			
			基数	单位交	个人交	险种	基数	单位交	个人交	险种	基数	单位交	基数	单位交	基数	单位交	个人交
2022	01	160264	22941.0	3441.15	1885.26	1	31300	1940.6	626.0	1	31300	140.35	31300	21.59	2360	16.52	7.08
2022	02	160264	22941.0	3441.15	1885.26	1	34960	2161.32	697.2	1	34960	156.57	34960	24.4	2360	16.52	7.08
2022	03	160264	22941.0	3441.15	1885.26	1	32800	2033.5	666.0	1	32800	147.6	32800	22.96	2360	16.52	7.08
2022	04	160264	22941.0	3441.15	1885.26	1	32800	1982.0	656.0	1	32800	147.6	32800	22.96	2360	16.52	7.08
2022	05	160264	22941.0	3441.15	1885.26	1	32500	1908.0	646.0	1	32500	145.35	32500	22.96	2360	16.52	7.08
2022	06	160264	22941.0	3441.15	1885.26	1	34800	2068.0	686.0	1	34800	156.8	34800	23.98	2360	16.52	7.08
2022	07	160264	24930.0	3739.5	1994.4	1	38992	2333.82	777.84	1	38992	175.01	38992	44.55	2360	16.52	7.08
2022	08	160264	24930.0	3739.5	1994.4	1	36100	2166.0	722.0	1	36100	162.46	36100	40.43	2360	16.52	7.08
2022	09	160264	24930.0	3739.5	1994.4	1	38800	2328.0	776.0	1	38800	174.6	38800	43.46	2360	16.52	7.08
2022	10	160264	24930.0	3739.5	1994.4	1	38900	2405.6	776.0	1	38900	174.6	38900	43.46	2360	16.52	7.08
2022	11	160264	24930.0	3739.5	1994.4	1	38900	2405.6	776.0	1	38900	174.6	38900	43.46	2360	16.52	7.08
2022	12	160264	24930.0	3739.5	1994.4	1	38992	2411.3	777.84	1	38992	175.01	38992	44.55	2360	16.52	7.08
2023	01	160264	24930.0	3739.5	1994.4	1	38992	2411.3	777.84	1	38992	174.46	38992	44.55	2360	16.52	7.08
2023	02	160264	24930.0	3739.5	1994.4	1	33892	2044.45	696.0	1	33892	164.45	33892	40.5	2360	16.52	7.08
2023	03	160264	24930.0	3739.5	1994.4	1	33300	2064.6	666.0	1	33300	166.5	33300	37.3	2360	16.52	7.08
2023	04	160264	24930.0	3739.5	1994.4	1	33800	2093.6	666.0	1	33800	164.0	33800	36.74	2360	16.52	7.08
2023	05	160264	24930.0	3739.5	1994.4	1	33800	2093.6	666.0	1	33800	164.0	33800	36.74	2360	16.52	7.08
2023	06	160264	24930.0	3739.5	1994.4	1	34450	2135.9	699.0	1	34450	172.35	34450	48.23	2360	16.52	7.08
2023	07	160264	26421.0	3963.15	2113.68	1	35900	2219.6	716.0	1	35900	179.0	35900	50.19	2360	16.52	7.08
2023	08	160264	26421.0	3963.15	2113.68	1	34900	2157.6	696.0	1	34900	174.0	34900	48.72	2360	16.52	7.08
2023	09	160264	26421.0	3963.15	2113.68	1	34900	2157.6	696.0	1	34900	174.0	34900	48.72	2360	16.52	7.08
2023	10	160264	26421.0	3963.15	2113.68	1	30615	1886.9	612.3	1	30615	153.08	30615	48.72	2360	16.52	7.08
2023	11	160264	26421.0	3963.15	2113.68	1	30615	1886.9	612.3	1	30615	153.08	30615	48.72	2360	16.52	7.08
2023	12	160264	26421.0	3963.15	2113.68	1	30615	1886.9	612.3	1	30615	153.08	30615	48.72	2360	16.52	7.08
2024	01	160264	26421.0	3963.15	2113.68	1	32376	1618.8	647.52	1	32376	161.88	32376	38.9	41193	323.52	82.38
2024	02	160264	26421.0	3963.15	2113.68	1	32376	1618.8	647.52	1	32376	161.88	32376	38.9	41193	323.52	82.38
2024	03	160264	26421.0	3963.15	2113.68	1	32376	1618.8	647.52	1	32376	161.88	32376	38.9	41193	323.52	82.38
2024	04	160264	26421.0	3963.15	2113.68	1	32376	1618.8	647.52	1	32376	161.88	32376	38.9	41193	323.52	82.38
2024	05	160264	26421.0	3963.15	2113.68	1	32376	1618.8	647.52	1	32376	161.88	32376	38.9	41193	323.52	82.38
2024	06	160264	26421.0	3963.15	2113.68	1	32376	1618.8	647.52	1	32376	161.88	32376	38.9	41193	323.52	82.38
2024	07	160264	27501.0	4400.16	2200.08	1	38900	1440.0	576.0	1	38900	144.0	38900	115.2	28800	210.4	57.6
2024	08	160264	27501.0	4400.16	2200.08	1	31800	1590.0	596.0	1	31800	159.0	31800	127.2	31800	254.4	63.0
2024	09	160264	27501.0	4400.16	2200.08	1	32300	1615.0	646.0	1	32300	161.5	32300	139.2	32300	268.4	64.6
2024	10	160264	27501.0	4400.16	2200.08	1	30300	1515.0	606.0	1	30300	151.5	30300	121.2	30300	242.4	60.6
2024	11	160264	27501.0	4400.16	2200.08	1	32376	1618.8	647.52	1	32376	161.88	32376	131.2	32376	262.4	65.6
2024	12	160264	27501.0	4400.16	2200.08	1	31800	1590.0	596.0	1	31800	159.0	31800	127.2	31800	254.4	63.0
2025	01	160264	27501.0	4675.17	2337.59	1	39666	166.33	673.32	1	39666	166.33	39666	243.2	43669	349.97	87.32
2025	02	160264	27501.0	4675.17	2337.59	1	31800	1590.0	596.0	1	31800	159.0	31800	127.2	31800	254.4	63.0
2025	03	160264	27501.0	4675.17	2337.59	1	31900	1595.0	596.0	1	31900	159.5	31900	127.2	31900	254.4	63.0
2025	04	160264	27501.0	4675.17	2337.59	1	32900	1495.0	596.0	1	32900	149.5	32900	119.2	32900	219.2	59.8
2025	05	160264	27501.0	4675.17	2337.59	1	28900	1445.0	576.0	1	28900	144.5	28900	115.6	28900	231.2	57.8
2025	06	160264	27501.0	4675.17	2337.59	1	29400	1470.0	586.0	1	29400	147.0	29400	117.6	29400	235.2	58.8
2025	07	160264	27501.0	4675.17	2337.59	1	28900	1445.0	576.0	1	28900	144.5	28900	115.6	28900	231.2	57.8
2025	08	160264	27501.0	4675.17	2337.59	1	28400	1420.0	566.0	1	28400	142.0	28400	113.6	28400	227.2	56.8
合计			467766.38	379990.96			231285.61	82108.94			20296.23			1543.44		2707.36	

备注：

1. 本证明可作为参保人在本单位参加社会保险的证明，向相关部门提供，查验部门可通通过登录网址：<https://sipub.sz.gov.cn/yp/>，输入下列验证码：3391ef7bad2c8d9a 2 核查，验证码有效期三个月。
2. 生育保险中的险种“1”为生育保险，“2”为生育医疗。
3. 医疗险种中的险种“1”为基本医疗保险一档，“2”为基本医疗保险二档，“3”为基本医疗保险三档，“4”为少儿/大学生医保（医疗保险二档），“5”为统筹医疗保险。
4. 上述“缴费明细”表中带“*”标识为补缴，空行为断缴。
5. 居民养老保险、少儿/学生医疗保险缴费情况不在本清单中展示。
6. 如2020年2月至6月的单位缴费部分金额为“0”或者缴费金额减半的，属于按规定减免后实收金额。
7. 单位编号对应的单位名称：

单位编号
160264

单位名称
深圳市大正建设工程有限公司



2. 陈艳芬

劳动合同编号: -----

深圳市大正建设工程咨询有限公司

劳动合同书

甲方: 深圳市大正建设工程咨询有限公司 (以下称“甲方”)

住所: 深圳市笋岗西路 3007 号市政设计大厦三楼

法定代表人: 陈卓如

乙方: 陈艳芬 (以下称“乙方”)

身份证号码: 440402199007070017

家庭住址: 深圳市福田区长城盛世家园二期

户籍地址: 深圳市福田区长城盛世家园二期

联系方式: ----- (固定电话) 13538005095 (移动电话)

紧急联系人: 杨勇 联系电话: 13501588506



根据《中华人民共和国劳动法》（以下简称《劳动法》）、《中华人民共和国劳动合同法》（以下简称《劳动合同法》）等有关法律法规的规定，甲乙双方遵循合法、公平、平等自愿、协商一致、诚实信用的原则，签订本合同，共同遵守本合同所列条款。

一、合同期限

（一）甲乙双方同意按以下第 1 种方式确定本合同期限。

1、有固定期限：从 2025 年 7 月 1 日起至 2030 年 6 月 30 日止。

2、无固定期限：从 / 年 / 月 / 日起。

3、以完成一定工作任务为期限：从 / 年 / 月 / 日起至 / 工作任务完成时止。完成工作任务的标志是 / 。

（二）试用期为 / （试用期包括在合同期限内，如无试用期，则填写“无”；如有试用期，则填写具体起止日期）。

（三）若乙方开始工作时间与合同约定期限不一致的，以实际到岗之日为合同期限起始时间，建立劳动关系，试用期以实际到岗之日起起算。

二、工作内容和工作地点

（一）乙方的工作内容 施工图审查，具体工作岗位见岗位聘任文件（书）并作为本合同附件。

（二）乙方的工作地点 一般在深圳，但可以因工作需要一定期限内由甲方指派到全国各地从事业务工作。

（三）乙方应认真履行甲方制定的岗位职责，按时、按质、按量完成其本职工作；未经甲方允许，乙方不得在其他单位兼职。

（四）甲方因生产和工作需要，依据乙方的专业、特长、工作能力和表现，需调整乙方工作岗位及其工作报酬的，原则上应协商一致，但以下情况除外：

- A. 甲方因生产经营服务需要，组织机构设置等情况发生变化需调动乙方工作岗位时，乙方应予接受；
- B. 甲方确因生产经营服务需要，可以临时安排乙方从事其他岗位工作，工作期限由双方协商确定；
- C. 乙方因技能、身体等因素达不到生产服务、工作质量、产量等指标，不能胜任工作的。

三、工作时间和休息休假

（一）甲乙双方同意，工作时间按标准工时制，即每日工作8小时，每周工作40小时。

仲裁裁决不服的，可以向人民法院起诉。

十四、特别约定

由于甲方属深圳市事业单位改企单位，若在本合同期限内，由于甲方改企后，因企业内部“三项制度”改革原因须调整企业规章制度的，乙方同意按照依法通过的有关规章制度执行。

十五、其它

(一) 甲方的规章制度(包括但不限于员工手册、岗位职责、培训协议、保密协议、安全准则)及岗位聘任文件(书)均属合同的主要附件，其效力与合同条款等同。

(二) 本合同未尽事宜或合同条款与现行法律法规规定有抵触的，按现行法律法规执行。

(三) 本合同自甲乙双方签字盖章之日起生效，涂改或未经书面授权代签无效。

(四) 本合同一式两份，甲乙双方各执一份。

甲方：(盖章)

乙方：(签名)

法定代表人：

2025年5月30日

2025年5月30日

深圳市社会保险历年参保缴费明细表（个人）

姓名：陈艳芳

社保电话号：600758806

身份证号码：410403197408220047

页码：1

参保单位名称：深圳市大正建设工程咨询有限公司

单位编号：160264

计算单位：元

缴费年	月	单位编号	养老保险			医疗保险			生育保险			工伤保险		失业保险			
			基数	单位交	个人交	险种	基数	单位交	个人交	险种	基数	单位交	基数	单位交	基数	单位交	个人交
2022	05	160264	16000.0	2400.0	1280.0	1	16000	960.0	320.0	1	16000	72.0	16000	17.92	29.60	16.52	7.08
2022	06	160264	18000.0	2700.0	1440.0	1	18000	1080.0	360.0	1	18000	81.0	19000	20.16	23.60	16.52	7.08
2022	07	160264	24950.0	3739.5	1994.4	1	30900	1849.0	616.0	1	30600	138.6	30800	34.5	23.60	16.52	7.08
2022	08	160264	24950.0	3739.5	1994.4	1	33600	2026.0	676.0	1	33900	152.1	33800	37.86	23.60	16.52	7.08
2022	09	160264	24950.0	3739.5	1994.4	1	34862	2091.72	697.24	1	34862	156.98	34862	39.05	23.60	16.52	7.08
2022	10	160264	24950.0	3739.5	1994.4	1	36500	2250.6	736.0	1	36300	163.35	36300	40.66	23.60	16.52	7.08
2022	11	160264	24950.0	3739.5	1994.4	1	36300	2250.6	736.0	1	36300	163.36	36300	40.66	23.60	16.52	7.08
2022	12	160264	24950.0	3739.5	1994.4	1	38892	2411.3	777.84	1	38892	175.01	43800	49.06	23.60	16.52	7.08
2023	01	160264	24950.0	3739.5	1994.4	1	38892	2411.3	777.84	1	38892	194.46	46800	52.42	23.60	16.52	7.08
2023	02	160264	24950.0	3739.5	1994.4	1	38892	2411.3	777.84	1	38892	194.46	42800	47.39	23.60	16.52	7.08
2023	03	160264	24950.0	3739.5	1994.4	1	31800	1971.6	636.0	1	31800	159.0	31800	35.62	23.60	16.52	7.08
2023	04	160264	24950.0	3739.5	1994.4	1	32300	2002.6	646.0	1	32300	161.5	32300	36.18	23.60	16.52	7.08
2023	05	160264	24950.0	3739.5	1994.4	1	33300	2064.6	666.0	1	33300	166.5	33300	46.82	23.60	16.52	7.08
2023	06	160264	24950.0	3739.5	1994.4	1	32800	2033.6	656.0	1	32800	164.0	32800	45.82	23.60	16.52	7.08
2023	07	160264	26421.0	3963.15	2113.68	1	33300	2064.6	666.0	1	33300	166.5	33300	46.82	23.60	16.52	7.08
2023	08	160264	26421.0	3963.15	2113.68	1	33900	2086.6	676.0	1	33800	168.0	33800	47.32	23.60	16.52	7.08
2023	09	160264	26421.0	3963.15	2113.68	1	33800	2086.6	676.0	1	33800	169.0	33800	47.32	23.60	16.52	7.08
2023	10	160264	26421.0	3963.15	2113.68	1	30615	1836.9	612.3	1	30615	153.08	33300	46.82	23.60	16.52	7.08
2023	11	160264	26421.0	3963.15	2113.68	1	30615	1836.9	612.3	1	30615	153.08	33250	46.85	23.60	16.52	7.08
2023	12	160264	26421.0	3963.15	2113.68	1	30615	1836.9	612.3	1	30615	153.08	37750	52.85	23.60	16.52	7.08
2024	01	160264	26421.0	3963.15	2113.68	1	32376	1618.8	647.52	1	32376	161.88	33800	63.72	41190	323.52	32.38
2024	02	160264	26421.0	3963.15	2113.68	1	32376	1618.8	647.52	1	32376	161.88	32600	45.84	32600	260.8	65.2
2024	03	160264	26421.0	3963.15	2113.68	1	32376	1618.8	647.52	1	32376	161.88	32800	91.84	32800	262.4	65.6
2024	04	160264	26421.0	4227.36	2113.68	1	32300	1615.0	646.0	1	32300	161.5	32500	90.44	32300	268.4	64.6
2024	05	160264	26421.0	4227.36	2113.68	1	32376	1618.8	647.52	1	32376	161.88	32800	91.84	32800	262.4	66.6
2024	06	160264	26421.0	4227.36	2113.68	1	32376	1618.8	647.52	1	32376	161.88	33800	91.84	32800	262.4	66.6
2024	07	160264	27501.0	4400.16	2200.08	1	31300	1665.0	635.0	1	31300	156.5	31300	126.2	31300	250.4	62.6
2024	08	160264	27501.0	4400.16	2200.08	1	31800	1690.0	636.0	1	31800	159.0	31800	127.2	31800	254.4	63.6
2024	09	160264	27501.0	4400.16	2200.08	1	31800	1690.0	636.0	1	31800	159.0	31800	127.2	31800	254.4	63.6
2024	10	160264	27501.0	4400.16	2200.08	1	31800	1690.0	636.0	1	31800	159.0	31800	127.2	31800	254.4	63.6
2024	11	160264	27501.0	4400.16	2200.08	1	31800	1690.0	636.0	1	31800	159.0	31800	127.2	31800	254.4	63.6
2024	12	160264	27501.0	4400.16	2200.08	1	31800	1690.0	636.0	1	31800	159.0	31800	127.2	31800	254.4	63.6
2025	01	160264	27501.0	4675.17	2200.08	1	33666	1683.3	673.32	1	33666	168.33	33800	363.2	46689	349.27	67.32
2025	02	160264	27501.0	4675.17	2200.08	1	33666	1683.3	673.32	1	33666	168.33	33800	136.3	33800	270.4	67.6
2025	03	160264	27501.0	4675.17	2200.08	1	33666	1683.3	673.32	1	33666	168.33	33800	363.2	46689	349.27	67.32
2025	04	160264	27501.0	4675.17	2200.08	1	33900	1640.0	656.0	1	33900	164.0	33800	131.3	32800	262.4	65.6
2025	05	160264	27501.0	4675.17	2200.08	1	32800	1640.0	656.0	1	32800	164.0	32800	131.2	32800	262.4	65.6
2025	06	160264	27501.0	4675.17	2200.08	1	31800	1690.0	636.0	1	31800	159.0	31800	127.2	31800	254.4	63.6
2025	07	160264	27501.0	4675.17	2200.08	1	31800	1690.0	636.0	1	31800	159.0	31800	127.2	31800	254.4	63.6
2025	08	160264	27501.0	4675.17	2200.08	1	32700	1635.0	654.0	1	32700	163.5	32700	130.8	32700	261.4	65.4
2025	09	160264	27501.0	4675.17	2200.08	1	32700	1635.0	654.0	1	32700	163.5	32700	130.8	32700	261.4	65.4
合计			182126.75	82818.08		71960.82	28861.22			8542.54		276.01	5670.94		1477.5		

备注：

1. 本证明可作为参保人在本单位参加社会保险的证明。向相关部门提供，查验部门可通过登录
网址：<https://zfpub.sz.gov.cn/vp/>，输入下列验证码（ 3391ef7bad2cc562 ）核查，验证码有效期三个月。
2. 生育保险中的险种“1”为生育保险，“2”为生育医疗。
3. 医疗险种中的险种“1”为基本医疗保险一档，“2”为基本医疗保险二档，“4”为基本医疗保险三档，“5”为少儿/大学生医保（医疗保险二档）；“6”为统筹医疗保险。
4. 上述“缴费明细”表中带“*”标识为补缴，空行为断缴。
5. 居民养老保险、少儿/学生医疗保险缴费情况不在本清单中展示。
6. 如2020年2月至6月的单位缴费部分金额为“0”或者缴费金额减半的，属于按规定减免后实收金额。
7. 单位编号对应的单位名称：
单位编号
160264
单位名称
深圳市大正建设工程咨询有限公司



劳动合同编号: -----

深圳市大正建设工程咨询有限公司

劳动合同书

甲方: 深圳市大正建设工程咨询有限公司 (以下称“甲方”)

住所: 深圳市笋岗西路 3007 号市政设计大厦三楼

法定代表人: 朱秀兰

乙方: 谢雄 (以下称“乙方”)

身份证号码: 430104196605264032

家庭住址: 深圳市罗湖区翠竹路翠拥华庭 B 栋 10A

户籍地址: 深圳市罗湖区银盛大厦

联系方式: 0755-25686526 (固定电话) 13316907526 (移动电话)

紧急联系人: 谢青 联系电话: 13269566162

根据《中华人民共和国劳动法》（以下简称《劳动法》）、《中华人民共和国劳动合同法》（以下简称《劳动合同法》）等有关法律法规的规定，甲乙双方遵循合法、公平、平等自愿、协商一致、诚实信用的原则，签订本合同，共同遵守本合同所列条款。

一、合同期限

（一）甲乙双方同意按以下第1种方式确定本合同期限。

1、有固定期限：从2016年1月1日起至2018年1月1日止。

2、无固定期限：从 年 月 日起。

3、以完成一定工作任务为期限：从 年 月 日起至 工作任务完成时止。完成工作任务的标志是 。

（二）试用期为 （试用期包括在合同期限内，如无试用期，则填写“无”；如有试用期，则填写具体起止日期）。

（三）若乙方开始工作时间与合同约定期限不一致的，以实际到岗之日为合同期限起始时间，建立劳动关系，试用期以实际到岗之日起起算。

二、工作内容和工作地点

（一）乙方的工作内容施工管理+技术咨询，具体工作岗位见岗位聘任文件（书）并作为本合同附件。

（二）乙方的工作地点一般在深圳，但可以因工作需要一定期限内由甲方指派到全国各地从事业务工作。

（三）乙方应认真履行甲方制定的岗位职责，按时、按质、按量完成其本职工作；未经甲方允许，乙方不得在其他单位兼职。

（四）甲方因生产和工作需要，依据乙方的专业、特长、工作能力和表现，需调整乙方工作岗位及其工作报酬的，原则上应协商一致，但以下情况除外：

- A. 甲方因生产经营服务需要，组织机构设置等情况发生变化需调动乙方工作岗位时，乙方应予接受；
- B. 甲方确因生产经营服务需要，可以临时安排乙方从事其他岗位工作，工作期限由双方协商确定；
- C. 乙方因技能、身体等因素达不到生产服务、工作质量、产量等指标，不能胜任工作的。

三、工作时间和休息休假

（一）甲乙双方同意，工作时间按标准工时制，即每日工作8小时，每周工作40小时。

（二）乙方依法享有法定节假日、带薪年假、婚假、产假、丧假等

仲裁裁决不服的，可以向人民法院起诉。

十四、特别约定

由于甲方属深圳市事业单位改企单位，若在本合同期限内，由于甲方改企后，因企业内部“三项制度”改革原因须调整企业规章制度的，乙方同意按照依法通过的有关规章制度执行。

十五、其它

(一) 甲方的规章制度 (包括但不限于员工手册、岗位职责、培训协议、保密协议、安全准则) 及岗位聘任文件 (书) 均属合同的主要附件，其效力与合同条款等同。

(二) 本合同未尽事宜或合同条款与现行法律法规规定有抵触的，按现行法律法规执行。

(三) 本合同自甲乙双方签字盖章之日起生效，涂改或未经书面授权代签无效。

(四) 本合同一式两份，甲乙双方各执一份。

甲方：(盖章)

法定代表人：

2016 年 1 月 1 日



乙方：(签名)

[Handwritten signature]

2016 年 1 月 1 日

根据《中华人民共和国劳动法》(以下简称《劳动法》)、《中华人民共和国劳动合同法》(以下简称《劳动合同法》)等有关法律法规的规定,甲乙双方遵循合法、公平、平等自愿、协商一致、诚实信用的原则,签订本合同,共同遵守本合同所列条款。

一、合同期限

(一)甲乙双方同意按以下第 2 种方式确定本合同期限。

- 1、有固定期限:从 2018 年 1 月 1 日起至 2019 年 1 月 1 日止。
- 2、无固定期限:从 2018 年 1 月 1 日起。
- 3、以完成一定工作任务为期限:从 2018 年 1 月 1 日起至 工作任务完成时止。完成工作任务的标志是 。

(二)试用期为 3 个月 (试用期包括在合同期限内,如无试用期,则填写“无”;如有试用期,则填写具体起止日期)。

(三)若乙方开始工作时间与合同约定期限不一致的,以实际到岗之日为合同期限起始时间,建立劳动关系,试用期以实际到岗之日起算。

二、工作内容和工作地点

(一)乙方的工作内容 施2137审查,具体工作岗位见岗位聘任文件(书)并作为本合同附件。

(二)乙方的工作地点 一般在深圳,但可以因工作需要一定期限内由甲方指派到全国各地从事业务工作。

(三)乙方应认真履行甲方制定的岗位职责,按时、按质、按量完成其本职工作;未经甲方允许,乙方不得在其他单位兼职。

(四)甲方因生产和工作需要,依据乙方的专业、特长、工作能力和表现,需调整乙方工作岗位及其工作报酬的,原则上应协商一致,但以下情况除外:

- A. 甲方因生产经营服务需要,组织机构设置等情况发生变化需调动乙方工作岗位时,乙方应予接受;
- B. 甲方确因生产经营服务需要,可以临时安排乙方从事其他岗位工作,工作期限由双方协商确定;
- C. 乙方因技能、身体等因素达不到生产服务、工作质量、产量等指标,不能胜任工作的。

三、工作时间和休息休假

(一)甲乙双方同意,工作时间按标准工时制,即每日工作8小时,每周工作40小时。

(二)乙方依法享有法定节假日、带薪年假、婚假、产假、丧假等

仲裁裁决不服的，可以向人民法院起诉。

十四、特别约定

由于甲方属深圳市事业单位改企单位，若在本合同期限内，由于甲方改企后，因企业内部“三项制度”改革原因须调整企业规章制度的，乙方同意按照依法通过的有关规章制度执行。

十五、其它

(一) 甲方的规章制度 (包括但不限于员工手册、岗位职责、培训协议、保密协议、安全准则) 及岗位聘任文件 (书) 均属合同的主要附件，其效力与合同条款等同。

(二) 本合同未尽事宜或合同条款与现行法律法规规定有抵触的，按现行法律法规执行。

(三) 本合同自甲乙双方签字盖章之日起生效，涂改或未经书面授权代签无效。

(四) 本合同一式两份，甲乙双方各执一份。

甲方：(盖章)

乙方：(签名)

法定代表人：

2018年0月1日

2018年1月1日

深圳市社会保险历年参保缴费明细表（个人）

姓名：南雄

社保电话号：2838976

身份证号码：450104196606264032

页码：1

参保单位名称：深圳市大正建设工程咨询有限公司

单位编号：160264

计算单位：元

缴费年	月	单位编号	养老保险			医疗保险			生育			工伤保险			失业保险		
			基数	单位交	个人交	险种	基数	单位交	个人交	险种	基数	单位交	基数	单位交	基数	单位交	个人交
2012	06	160264	12615.0	1387.65	1009.2	1	12615	819.99	252.3	2	12615	63.09	12615	63.09	4205	16.62	
2012	07	160264	12615.0	1387.65	1009.2	1	12615	819.99	252.3	2	12615	63.09	12615	63.09	4205	16.62	
2012	08	160264	12615.0	1387.65	1009.2	1	12615	819.99	252.3	2	12615	63.09	12615	63.09	4205	16.62	
2012	09	160264	12615.0	1387.65	1009.2	1	12615	819.99	252.3	2	12615	63.09	12615	63.09	4205	16.62	
2012	10	160264	12615.0	1387.65	1009.2	1	12615	819.99	252.3	2	12615	63.09	12615	63.09	4205	16.62	
2012	11	160264	12615.0	1387.65	1009.2	1	12615	819.99	252.3	2	12615	63.09	12615	63.09	4205	16.62	
2012	12	160264	12615.0	1387.65	1009.2	1	12615	819.99	252.3	2	12615	63.09	12615	63.09	4205	16.62	
2013	01	160264	12615.0	1387.65	1009.2	1	12615	819.99	252.3	2	12615	63.09	12615	63.09	4205	16.62	
2013	02	160264	12615.0	1387.65	1009.2	1	12615	819.99	252.3	2	12615	63.09	12615	63.09	4205	16.62	
2013	03	160264	12615.0	1387.65	1009.2	1	12615	819.99	252.3	2	12615	63.09	12615	63.09	4205	16.62	
2013	04	160264	12615.0	1387.65	1009.2	1	12615	819.99	252.3	2	12615	63.09	12615	63.09	4205	16.62	
2013	05	160264	12615.0	1387.65	1009.2	1	12615	819.99	252.3	2	12615	63.09	12615	63.09	4205	16.62	
2013	06	160264	12615.0	1387.65	1009.2	1	12615	819.99	252.3	2	12615	63.09	12615	63.09	4205	16.62	
2013	07	160264	12615.0	1387.65	1009.2	1	12615	819.99	252.3	2	12615	63.09	12615	63.09	4205	16.62	
2013	08	160264	14754.0	2065.56	1180.32	1	14754	914.75	236.08	2	14754	73.77	14754	73.77	1808	28.93	18.08
2013	09	160264	14754.0	2065.56	1180.32	1	14754	914.75	236.08	2	14754	73.77	14754	73.77	1808	28.93	18.08
2013	10	160264	14754.0	2065.56	1180.32	1	14754	914.75	236.08	2	14754	73.77	14754	73.77	1808	28.93	18.08
2013	11	160264	14754.0	2065.56	1180.32	1	14754	914.75	236.08	2	14754	73.77	14754	73.77	1808	28.93	18.08
2013	12	160264	14754.0	2065.56	1180.32	1	14754	914.75	236.08	2	14754	73.77	14754	73.77	1808	28.93	18.08
2014	01	160264	14754.0	2065.56	1180.32	1	14754	914.75	236.08	2	14754	73.77	14754	73.77	1808	28.93	18.08
2014	02	160264	14754.0	2065.56	1180.32	1	14754	914.75	236.08	2	14754	73.77	14754	73.77	1808	28.93	18.08
2014	03	160264	14754.0	2065.56	1180.32	1	14754	914.75	236.08	2	14754	73.77	14754	73.77	1808	28.93	18.08
2014	04	160264	14754.0	2065.56	1180.32	1	14754	914.75	236.08	2	14754	73.77	14754	73.77	1808	28.93	18.08
2014	05	160264	14754.0	2065.56	1180.32	1	14754	914.75	236.08	2	14754	73.77	14754	73.77	1808	28.93	18.08
2014	06	160264	14754.0	2065.56	1180.32	1	14754	914.75	236.08	2	14754	73.77	14754	73.77	1808	28.93	18.08
2014	07	160264	14754.0	2065.56	1180.32	1	14754	914.75	236.08	2	14754	73.77	14754	73.77	1808	28.93	18.08
2014	08	160264	15654.0	2191.56	1252.32	1	15654	970.55	313.09	2	15654	78.27	15654	78.27	2030	32.48	20.3
2014	09	160264	15654.0	2191.56	1252.32	1	15654	970.55	313.09	2	15654	78.27	15654	78.27	2030	32.48	20.3
2014	10	160264	15654.0	2191.56	1252.32	1	15654	970.55	313.09	2	15654	78.27	15654	78.27	2030	32.48	20.3
2014	11	160264	15654.0	2191.56	1252.32	1	15654	970.55	313.09	2	15654	78.27	15654	78.27	2030	32.48	20.3
2014	12	160264	15654.0	2191.56	1252.32	1	15654	970.55	313.09	2	15654	78.27	15654	78.27	2030	32.48	20.3
2015	01	160264	15654.0	2191.56	1252.32	1	15654	970.55	313.09	2	15654	78.27	15654	78.27	2030	32.48	20.3
2015	02	160264	15654.0	2191.56	1252.32	1	15654	970.55	313.09	2	15654	78.27	15654	78.27	2030	32.48	20.3
2015	03	160264	15654.0	2191.56	1252.32	1	15654	970.55	313.09	2	15654	78.27	15654	78.27	2030	32.48	20.3
2015	04	160264	15654.0	2191.56	1252.32	1	15654	970.55	313.09	2	15654	78.27	15654	78.27	2030	32.48	20.3
2015	05	160264	15654.0	2191.56	1252.32	1	15654	970.55	313.09	2	15654	78.27	15654	78.27	2030	32.48	20.3
2015	06	160264	15654.0	2191.56	1252.32	1	15654	970.55	313.09	2	15654	78.27	15654	78.27	2030	32.48	20.3
2015	07	160264	15654.0	2191.56	1252.32	1	15654	970.55	313.09	2	15654	78.27	15654	78.27	2030	32.48	20.3
2015	08	160264	18162.0	2542.68	1452.96	1	18162	1126.04	363.24	1	18162	90.81	18162	90.81	2300	36.32	23.0
2015	09	160264	18162.0	2542.68	1452.96	1	18162	1126.04	363.24	1	18162	90.81	18162	90.81	2300	36.32	23.0
2015	10	160264	18162.0	2542.68	1452.96	1	18162	1126.04	363.24	1	18162	90.81	18162	90.81	2300	36.32	23.0
2015	11	160264	18162.0	2542.68	1452.96	1	18162	1126.04	363.24	1	18162	90.81	18162	90.81	2300	36.32	23.0
2015	12	160264	18162.0	2542.68	1452.96	1	18162	1126.04	363.24	1	18162	90.81	18162	90.81	2300	36.32	23.0
2016	01	160264	18162.0	2542.68	1452.96	1	18162	1126.04	363.24	1	18162	90.81	18162	90.81	2300	36.32	23.0
2016	02	160264	18162.0	2542.68	1452.96	1	18162	1126.04	363.24	1	18162	90.81	18162	90.81	2300	36.32	23.0
2016	03	160264	18162.0	2542.68	1452.96	1	18162	1126.04	363.24	1	18162	90.81	18162	90.81	2300	36.32	23.0
2016	04	160264	18162.0	2542.68	1452.96	1	18162	1126.04	363.24	1	18162	90.81	18162	90.81	2300	36.32	23.0



深圳市社会保险历年参保缴费明细表（个人）

姓名：谢雄

社保电脑号：2639976

身份证号码：430104198806204082

页码：2

参保单位名称：深圳市大正建设工程咨询有限公司

单位编号：160264

计算单位：元

缴费年	月	单位编号	养老保险			医疗保险			生育保险			工伤保险		失业保险		
			基数	单位交	个人交	险种	基数	单位交	个人交	险种	基数	单位交	单位交	基数	单位交	个人交
2016	05	160264	18162.0	2542.68	1452.96	1	18162	1126.04	363.24	1	18162	90.81	18162	18.16	2080	16.24
2016	06	160264	18162.0	2542.68	1452.96	1	18162	1126.04	363.24	1	18162	90.81	18162	18.16	2080	16.24
2016	07	160264	18162.0	2542.68	1452.96	1	18162	1126.04	363.24	1	18162	90.81	18162	18.16	2080	16.24
2016	08	160264	20259.0	2836.26	1620.72	1	20259	1256.06	405.18	1	20259	101.3	20259	56.73	2030	16.24
2016	09	160264	20259.0	2836.26	1620.72	1	20259	1256.06	405.18	1	20259	101.3	20259	56.73	2030	16.24
2016	10	160264	20259.0	2836.26	1620.72	1	20259	1256.06	405.18	1	20259	101.3	20259	56.73	2030	16.24
2016	11	160264	20259.0	2836.26	1620.72	1	20259	1256.06	405.18	1	20259	101.3	20259	56.73	2030	16.24
2016	12	160264	20259.0	2836.26	1620.72	1	20259	1256.06	405.18	1	20259	101.3	20259	56.73	2030	16.24
2017	01	160264	20259.0	2836.26	1620.72	1	20259	1256.06	405.18	1	20259	101.3	20259	56.73	2030	16.24
2017	02	160264	20259.0	2836.26	1620.72	1	20259	1256.06	405.18	1	20259	101.3	20259	56.73	2030	16.24
2017	03	160264	20259.0	2836.26	1620.72	1	20259	1256.06	405.18	1	20259	101.3	20259	56.73	2030	16.24
2017	04	160264	20259.0	2836.26	1620.72	1	20259	1256.06	405.18	1	20259	101.3	20259	56.73	2030	16.24
2017	05	160264	20259.0	2836.26	1620.72	1	20259	1256.06	405.18	1	20259	101.3	20259	56.73	2030	16.24
2017	06	160264	20259.0	2836.26	1620.72	1	20259	1256.06	405.18	1	20259	101.3	20259	56.73	2130	21.3
2017	07	160264	20259.0	2836.26	1620.72	1	20259	1256.06	405.18	1	20259	101.3	20259	56.73	2130	21.3
2017	08	160264	22440.0	3141.6	1795.2	1	22440	1391.28	448.8	1	22440	112.2	22440	62.83	2130	21.3
2017	09	160264	22440.0	3141.6	1795.2	1	22440	1391.28	448.8	1	22440	112.2	22440	62.83	2130	21.3
2017	10	160264	22440.0	3141.6	1795.2	1	22440	1391.28	448.8	1	22440	112.2	22440	62.83	2130	21.3
2017	11	160264	22440.0	3141.6	1795.2	1	22440	1391.28	448.8	1	22440	112.2	22440	62.83	2130	21.3
2017	12	160264	22440.0	3141.6	1795.2	1	22440	1391.28	448.8	1	22440	112.2	22440	62.83	2130	21.3
2018	01	160264	22440.0	3141.6	1795.2	1	22440	1391.28	448.8	1	22440	100.98	22440	62.83	2130	21.3
2018	02	160264	22440.0	3141.6	1795.2	1	22440	1391.28	448.8	1	22440	100.98	22440	62.83	2130	21.3
2018	03	160264	22440.0	3141.6	1795.2	1	22440	1391.28	448.8	1	22440	100.98	22440	62.83	2130	21.3
2018	04	160264	22440.0	3141.6	1795.2	1	22440	1391.28	448.8	1	22440	100.98	22440	62.83	2130	21.3
2018	05	160264	22440.0	3141.6	1795.2	1	22440	1391.28	448.8	1	22440	100.98	22440	62.83	2130	21.3
2018	06	160264	22440.0	3141.6	1795.2	1	22440	1391.28	448.8	1	22440	100.98	22440	62.83	2130	21.3
2018	07	160264	25044.0	3506.16	2003.52	1	25044	1552.73	500.88	1	25044	112.7	25044	35.06	2200	17.6
2018	08	160264	25044.0	3506.16	2003.52	1	25044	1552.73	500.88	1	25044	112.7	25044	35.06	2200	17.6
2018	09	160264	25044.0	3506.16	2003.52	1	25044	1552.73	500.88	1	25044	112.7	25044	35.06	2200	17.6
2018	10	160264	25044.0	3506.16	2003.52	1	25044	1552.73	500.88	1	25044	112.7	25044	35.06	2200	17.6
2018	11	160264	25044.0	3506.16	2003.52	1	25044	1552.73	500.88	1	25044	112.7	25044	35.06	2200	17.6
2018	12	160264	25044.0	3506.16	2003.52	1	25044	1552.73	500.88	1	25044	112.7	25044	35.06	2200	17.6
2019	01	160264	25044.0	3506.16	2003.52	1	25044	1552.73	500.88	1	25044	112.7	25044	35.06	2200	17.6
2019	02	160264	25044.0	3506.16	2003.52	1	25044	1552.73	500.88	1	25044	112.7	25044	35.06	2200	17.6
2019	03	160264	25044.0	3506.16	2003.52	1	25044	1552.73	500.88	1	25044	112.7	25044	35.06	2200	17.6
2019	04	160264	25044.0	3506.16	2003.52	1	25044	1552.73	500.88	1	25044	112.7	25044	35.06	2200	17.6
2019	05	160264	17346.0	2428.44	1387.68	1	25044	1552.73	500.88	1	25044	112.7	17346	12.14	2200	12.32
2019	06	160264	17346.0	2428.44	1387.68	1	25044	1552.73	500.88	1	25044	112.7	17346	12.14	2200	12.32
2019	07	160264	17346.0	2428.44	1387.68	1	17346	901.99	346.92	1	17346	85.43	17346	12.14	2200	12.32
2019	08	160264	19014.0	2661.96	1521.12	1	27927	1452.2	558.54	1	27927	125.67	19014	13.31	2200	12.32
2019	09	160264	19014.0	2661.96	1521.12	1	27927	1452.2	558.54	1	27927	125.67	19014	13.31	2200	12.32
2019	10	160264	19014.0	2661.96	1521.12	1	27927	1452.2	558.54	1	27927	125.67	19014	13.31	2200	12.32
2019	11	160264	19014.0	2661.96	1521.12	1	27927	1452.2	558.54	1	27927	125.67	19014	13.31	2200	12.32
2019	12	160264	19014.0	2661.96	1521.12	1	27927	1452.2	558.54	1	27927	125.67	19014	13.31	2200	12.32
2020	01	160264	19014.0	2661.96	1521.12	1	27927	1452.2	558.54	1	27927	125.67	19014	13.31	2200	12.32
2020	02	160264	19014.0	0.0	1521.12	1	27927	837.81	558.54	1	27927	125.67	19014	0.0	2200	0.0
2020	03	160264	19014.0	0.0	1521.12	1	27927	837.81	558.54	1	27927	125.67	19014	0.0	2200	0.0



深圳市社会保险历年参保缴费明细表（个人）

姓名：谢雄

社保电脑号：2639976

身份证号码：430104198806204082

页码：3

参保单位名称：深圳市大正建设工程咨询有限公司

单位编号：160266

计算单位：元

缴费年	月	单位编号	养老保险			医疗保险			生育保险			工伤保险		失业保险			
			基数	单位交	个人交	险种	基数	单位交	个人交	险种	基数	单位交	基数	单位交	个人交		
2020	04	160264	19014.0	0.0	1521.12	1	27700	831.0	554.0	1	27700	124.65	19014	0.0	2200	0.0	6.6
2020	05	160264	19014.0	0.0	1521.12	1	27327	837.81	558.54	1	27327	125.67	19014	0.0	2200	0.0	6.6
2020	06	160264	19014.0	0.0	1521.12	1	27327	837.81	558.54	1	27327	125.67	19014	0.0	2200	0.0	6.6
2020	07	160264	20268.0	0.0	1621.44	1	31388	1660.78	638.76	1	31388	143.72	31988	0.0	2200	0.0	6.6
2020	08	160264	20268.0	0.0	1621.44	1	31388	1660.78	638.76	1	31388	143.72	31988	0.0	2200	0.0	6.6
2020	09	160264	20268.0	0.0	1621.44	1	31388	1660.78	638.76	1	31388	143.72	31988	0.0	2200	0.0	6.6
2020	10	160264	20268.0	0.0	1621.44	1	31388	1660.78	638.76	1	31388	143.72	31988	0.0	2200	0.0	6.6
2020	11	160264	20268.0	0.0	1621.44	1	31388	1660.78	638.76	1	31388	143.72	31988	0.0	2200	0.0	6.6
2020	12	160264	20268.0	0.0	1621.44	1	31388	1660.78	638.76	1	31388	143.72	31988	0.0	2200	0.0	6.6
2021	01	160264	20268.0	3040.2	1621.44	1	31388	1660.78	638.76	1	31388	143.72	31988	22.36	2200	15.4	6.6
2021	02	160264	20268.0	3040.2	1621.44	1	31388	1660.78	638.76	1	31388	143.72	31988	22.36	2200	15.4	6.6
2021	03	160264	20268.0	3040.2	1621.44	1	31388	1660.78	638.76	1	31388	143.72	31988	22.36	2200	15.4	6.6
2021	04	160264	20268.0	3040.2	1621.44	1	31388	1660.78	638.76	1	31388	143.72	31988	22.36	2200	15.4	6.6
2021	05	160264	20268.0	3040.2	1621.44	1	31388	1660.78	638.76	1	31388	143.72	31988	22.36	2200	15.4	6.6
2021	06	160264	20268.0	3040.2	1621.44	1	31388	1660.78	638.76	1	31388	143.72	31988	22.36	2200	15.4	6.6
2021	07	160264	22941.0	3441.15	1835.28	1	34700	1804.4	694.0	1	34700	166.15	34700	24.29	2200	15.4	6.6
2021	08	160264	22941.0	3441.15	1835.28	1	34660	1812.72	697.2	1	34660	166.07	35700	24.39	2200	15.4	6.6
2021	09	160264	22941.0	3441.15	1835.28	1	34660	1812.72	697.2	1	34660	166.07	35700	24.39	2200	15.4	6.6
2021	10	160264	22941.0	3441.15	1835.28	1	34660	1812.72	697.2	1	34660	166.07	35700	24.39	2200	15.4	6.6
2021	11	160264	22941.0	3441.15	1835.28	1	34660	1812.72	697.2	1	34660	166.07	35700	24.39	2200	15.4	6.6
2021	12	160264	22941.0	3441.15	1835.28	1	24700	1284.4	494.0	1	24700	111.15	24700	17.29	2200	15.4	6.6
2022	01	160264	22941.0	3441.15	1835.28	1	24700	1531.4	494.0	1	24700	111.15	24700	17.29	2360	16.52	7.08
2022	02	160264	22941.0	3441.15	1835.28	1	34660	2161.32	697.2	1	34660	166.07	34660	24.4	2360	16.52	7.08
2022	03	160264	22941.0	3441.15	1835.28	1	33700	2089.4	674.0	1	33700	151.65	33700	23.59	2360	16.52	7.08
2022	04	160264	22941.0	3441.15	1835.28	1	33700	2022.0	674.0	1	33700	151.65	33700	23.59	2360	16.52	7.08
2022	05	160264	22941.0	3441.15	1835.28	1	32500	1950.0	650.0	1	32500	146.25	32500	36.4	2360	16.52	7.08
2022	06	160264	22941.0	3441.15	1835.28	1	34660	2091.6	697.2	1	34660	166.07	34660	24.4	2360	16.52	7.08
2022	07	160264	24930.0	3739.5	1994.4	1	38892	2333.62	777.84	1	38892	175.01	39700	44.46	2360	16.52	7.08
2022	08	160264	24930.0	3739.5	1994.4	1	38600	2316.0	772.0	1	38600	173.7	38600	43.25	2360	16.52	7.08
2022	09	160264	24930.0	3739.5	1994.4	1	38892	2333.52	777.84	1	38892	175.01	40700	45.58	2360	16.52	7.08
2022	10	160264	24930.0	3739.5	1994.4	1	38892	2411.3	777.84	1	38892	175.01	41700	46.7	2360	16.52	7.08
2022	11	160264	24930.0	3739.5	1994.4	1	38892	2411.3	777.84	1	38892	175.01	41700	46.7	2360	16.52	7.08
2022	12	160264	24930.0	3739.5	1994.4	1	38892	2411.3	777.84	1	38892	175.01	50200	59.58	2360	16.52	7.08
2023	01	160264	24930.0	3739.5	1994.4	1	38892	2411.3	777.84	1	38892	175.01	52100	59.58	2360	16.52	7.08
2023	02	160264	24930.0	3739.5	1994.4	1	38892	2411.3	777.84	1	38892	175.01	45200	50.67	2360	16.52	7.08
2023	03	160264	24930.0	3739.5	1994.4	1	33600	2095.6	676.0	1	33600	169.0	33600	37.85	2360	16.52	7.08
2023	04	160264	24930.0	3739.5	1994.4	1	33600	2085.6	676.0	1	33600	169.0	33600	37.85	2360	16.52	7.08
2023	05	160264	24930.0	3739.5	1994.4	1	33600	2219.6	716.0	1	33600	173.0	33600	50.12	2360	16.52	7.08
2023	06	160264	24930.0	3739.5	1994.4	1	33600	2219.6	716.0	1	33600	173.0	33600	50.12	2360	16.52	7.08
2023	07	160264	26421.0	3963.15	2113.69	1	36300	2250.6	726.0	1	36300	181.5	36300	50.82	2360	16.52	7.08
2023	08	160264	26421.0	3963.15	2113.69	1	36300	2250.6	726.0	1	36300	181.5	36300	50.82	2360	16.52	7.08
2023	09	160264	26421.0	3963.15	2113.69	1	35900	2219.6	716.0	1	35900	179.0	35900	50.12	2360	16.52	7.08
2023	10	160264	26421.0	3963.15	2113.69	1	30615	1856.9	612.3	1	30615	153.08	30615	40.82	2360	16.52	7.08
2023	11	160264	26421.0	3963.15	2113.69	1	30615	1856.9	612.3	1	30615	153.08	30615	40.82	2360	16.52	7.08
2023	12	160264	26421.0	3963.15	2113.69	1	30615	1856.9	612.3	1	30615	153.08	40900	54.42	2360	16.52	7.08
2024	01	160264	26421.0	3963.15	2113.69	1	32376	1618.8	647.52	1	32376	161.88	32376	39.4	41190	329.52	82.36
2024	02	160264	26421.0	3963.15	2113.69	1	32376	1618.8	647.52	1	32376	161.88	32376	39.4	34200	273.6	68.4



深圳市社会保险历年参保缴费明细表（个人）

姓名：谢雄 社保电脑号：2639976 身份证号码：430104196806260082 页码：1
 参保单位名称：深圳市大正建设工程咨询有限公司 单位编号：160264 计算单位：元

缴费年	月	单位编号	养老保险			医疗保险			生育保险			工伤保险		失业保险		
			基数	单位交	个人交	险种	基数	单位交	个人交	险种	基数	单位交	单位交	基数	单位交	个人交
2024	03	160264	26421.0	3965.15	2113.68	1	32376	1618.8	647.52	1	32376	161.88	34800	97.44	34800	278.4
2024	04	160264	26421.0	4227.36	2113.68	1	32376	1618.8	647.52	1	32376	161.88	34300	96.04	34300	274.4
2024	05	160264	26421.0	4227.36	2113.68	1	32376	1618.8	647.52	1	32376	161.88	33800	94.64	33800	270.4
2024	06	160264	26421.0	4227.36	2113.68	1	32376	1618.8	647.52	1	32376	161.88	34800	97.44	34800	278.4
2024	07	160264	27501.0	4400.16	2200.08	1	32376	1618.8	647.52	1	32376	161.88	36079	147.92	36079	295.88
2024	08	160264	27501.0	4400.16	2200.08	1	32376	1618.8	647.52	1	32376	161.88	36979	147.92	36979	296.88
2024	09	160264	27501.0	4400.16	2200.08	1	32376	1618.8	647.52	1	32376	161.88	33300	133.2	33300	265.4
2024	10	160264	27501.0	4400.16	2200.08	1	32376	1618.8	647.52	1	32376	161.88	33800	135.2	33800	270.4
2024	11	160264	27501.0	4400.16	2200.08	1	32376	1618.8	647.52	1	32376	161.88	33800	135.2	33800	270.4
2024	12	160264	27501.0	4400.16	2200.08	1	32376	1618.8	647.52	1	32376	161.88	33800	135.2	33800	270.4
2025	01	160264	27501.0	4675.17	2200.08	1	33666	1683.3	673.32	1	33666	168.33	88800	257.6	43669	243.27
2025	02	160264	27501.0	4675.17	2200.08	1	33666	1683.3	673.32	1	33666	168.33	34800	133.2	34800	275.4
2025	03	160264	27501.0	4675.17	2200.08	1	33666	1683.3	673.32	1	33666	168.33	34800	133.2	34800	275.4
2025	04	160264	27501.0	4675.17	2200.08	1	33666	1683.3	673.32	1	33666	168.33	33800	135.2	33800	270.4
2025	05	160264	27501.0	4675.17	2200.08	1	33666	1683.3	673.32	1	33666	168.33	33800	135.2	33800	270.4
2025	06	160264	27501.0	4675.17	2200.08	1	31800	1590.0	636.0	1	31800	158.0	31800	127.2	31800	254.4
2025	07	160264	27501.0	4675.17	2200.08	1	32300	1615.0	646.0	1	32300	161.5	32300	129.2	32300	258.4
2025	08	160264	27501.0	4675.17	2200.08	1	32300	1640.0	656.0	1	32300	164.0	32300	131.2	32300	262.4
合计			447147.0	262461.32			225594.31	79093.78			19462.06					2912.68

备注：
 1. 本证明可作为参保人在本单位参加社会保险的证明。向相关部门提供，查验部门可通过登录
 网址：<https://sipub.sz.gov.cn/vp/>，输入下列验证码（ 3391ef7bad2f0ea3 ）核查，验证码有效期三个月。
 2. 生育保险中的险种“1”为生育保险，“2”为生育医疗。
 3. 医疗保险种中的险种“1”为基本医疗保险一档，“2”为基本医疗保险二档，“4”为基本医疗保险三档，“5”为少儿/大学生医保（医疗保险二档），“6”为统筹医疗保险。
 4. 上述“缴费明细”表中带“*”标识为补缴，空行为断缴。
 5. 居民养老保险、少儿/学生医疗保险缴费情况不在本清单中展示。
 6. 如2020年2月至6月的单位缴费部分全额为“0”或者缴费金额减半的，属于按规定减免后实收金额。
 7. 单位编号对应的单位名称：
 单位编号 160264 单位名称 深圳市大正建设工程咨询有限公司



4. 蔡庆雄

劳动合同编号：_____

深圳市大正建设工程咨询有限公司

劳动合同书

甲方：深圳市大正建设工程咨询有限公司（以下称“甲方”）

住所：深圳市笋岗西路 3007 号市政设计大厦三楼

法定代表人：陈卓如

乙方：蔡庆雄（以下称“乙方”）

身份证号码：440402198204140014

家庭住址：莲花北村67栋301

户籍地址：深圳福田区

联系方式：_____（固定电话）13826546543（移动电话）

紧急联系人：汪茹萍 联系电话：18138218539



根据《中华人民共和国劳动法》(以下简称《劳动法》)、《中华人民共和国劳动合同法》(以下简称《劳动合同法》)等有关法律法规的规定,甲乙双方遵循合法、公平、平等自愿、协商一致、诚实信用的原则,签订本合同,共同遵守本合同所列条款。

一、合同期限

(一)甲乙双方同意按以下第 1 种方式确定本合同期限。

1、有固定期限:从 2022 年 1 月 1 日起至 2026 年 12 月 31 日止。

2、无固定期限:从 年 月 日起。

3、以完成一定工作任务为期限:从 年 月 日起至 工作任务完成时止。完成工作任务的标志是 。

(二)试用期为 (试用期包括在合同期限内,如无试用期,则填写“无”;如有试用期,则填写具体起止日期)。

(三)若乙方开始工作时间与合同约定期限不一致的,以实际到岗之日为合同期限起始时间,建立劳动关系,试用期以实际到岗之日起算。

二、工作内容和工作地点

(一)乙方的工作内容 施工员,
具体工作岗位见岗位聘任文件(书)并作为本合同附件。

(二)乙方的工作地点 一般在深圳,但可以因工作需要一定期限内由甲方指派到全国各地从事业务工作。

(三)乙方应认真履行甲方制定的岗位职责,按时、按质、按量完成其本职工作;未经甲方允许,乙方不得在其他单位兼职。

(四)甲方因生产和工作需要,依据乙方的专业、特长、工作能力和表现,需调整乙方工作岗位及其工作报酬的,原则上应协商一致,但以下情况除外:

- A. 甲方因生产经营服务需要,组织机构设置等情况发生变化需调动乙方工作岗位时,乙方应予接受;
- B. 甲方确因生产经营服务需要,可以临时安排乙方从事其他岗位工作,工作期限由双方协商确定;
- C. 乙方因技能、身体等因素达不到生产服务、工作质量、产量等指标,不能胜任工作的。

三、工作时间和休息休假

(一)甲乙双方同意,工作时间按标准工时制,即每日工作8小时,每周工作40小时。

(二)乙方依法享有法定节假日、带薪年假、婚假、产假、丧假等

仲裁裁决不服的，可以向人民法院起诉。

十四、特别约定

由于甲方属深圳市事业单位改企单位，若在本合同期限内，由于甲方改企后，因企业内部“三项制度”改革原因须调整企业规章制度的，乙方同意按照依法通过的有关规章制度执行。

十五、其它

(一) 甲方的规章制度(包括但不限于员工手册、岗位职责、培训协议、保密协议、安全准则)及岗位聘任文件(书)均属合同的主要附件，其效力与合同条款等同。

(二) 本合同未尽事宜或合同条款与现行法律法规规定有抵触的，按现行法律法规执行。

(三) 本合同自甲乙双方签字盖章之日起生效，涂改或未经书面授权代签无效。

(四) 本合同一式两份，甲乙双方各执一份。

甲方：(盖章)

乙方：(签名) 蔡永佳

法定代表人：

2021年12月31日

2021年12月31日

深圳市社会保险历年参保缴费明细表（个人）

姓名：蔡庆雄

社保电话号：801042015

身份证号码：620103196911223019

页码：1

参保单位名称：深圳市大正建设工程咨询有限公司

单位编号：160264

计算单位：元

缴费年	月	单位编号	养老保险			医疗保险			生育保险			工伤保险		失业保险		
			基数	单位交	个人交	险种	基数	单位交	个人交	险种	基数	单位交	基数	单位交	基数	单位交
2019	03	160264	15000.0	2100.0	1200.0	1	15000	780.0	300.0	1	15000	67.5	15000	14.7	2200	12.32
2019	04	160264	20500.0	2842.0	1624.0	1	20500	1055.6	406.0	1	20500	91.35	20500	19.83	2200	12.32
2019	05	160264	17346.0	2428.44	1387.68	1	17346	867.3	325.0	1	17346	76.06	17346	12.14	2200	12.32
2019	06	160264	17346.0	2428.44	1387.68	1	17346	867.3	325.0	1	17346	76.06	17346	12.14	2200	12.32
2019	07	160264	17346.0	2428.44	1387.68	1	17346	867.3	325.0	1	17346	76.06	17346	12.14	2200	12.32
2019	08	160264	19014.0	2661.96	1521.12	1	19014	950.7	358.54	1	19014	83.31	19014	13.31	2200	12.32
2019	09	160264	19014.0	2661.96	1521.12	1	19014	950.7	358.54	1	19014	83.31	19014	13.31	2200	12.32
2019	10	160264	19014.0	2661.96	1521.12	1	19014	950.7	358.54	1	19014	83.31	19014	13.31	2200	12.32
2019	11	160264	19014.0	2661.96	1521.12	1	19014	950.7	358.54	1	19014	83.31	19014	13.31	2200	12.32
2019	12	160264	19014.0	2661.96	1521.12	1	19014	950.7	358.54	1	19014	83.31	19014	13.31	2200	12.32
2020	01	160264	19014.0	2661.96	1521.12	1	19014	950.7	358.54	1	19014	83.31	19014	13.31	2200	12.32
2020	02	160264	19014.0	2661.96	1521.12	1	19014	950.7	358.54	1	19014	83.31	19014	13.31	2200	12.32
2020	03	160264	19014.0	2661.96	1521.12	1	19014	950.7	358.54	1	19014	83.31	19014	13.31	2200	12.32
2020	04	160264	19014.0	2661.96	1521.12	1	19014	950.7	358.54	1	19014	83.31	19014	13.31	2200	12.32
2020	05	160264	19014.0	2661.96	1521.12	1	19014	950.7	358.54	1	19014	83.31	19014	13.31	2200	12.32
2020	06	160264	19014.0	2661.96	1521.12	1	19014	950.7	358.54	1	19014	83.31	19014	13.31	2200	12.32
2020	07	160264	20268.0	2837.52	1621.44	1	20268	1013.4	368.76	1	20268	89.22	20268	14.72	2200	12.32
2020	08	160264	20268.0	2837.52	1621.44	1	20268	1013.4	368.76	1	20268	89.22	20268	14.72	2200	12.32
2020	09	160264	20268.0	2837.52	1621.44	1	20268	1013.4	368.76	1	20268	89.22	20268	14.72	2200	12.32
2020	10	160264	20268.0	2837.52	1621.44	1	20268	1013.4	368.76	1	20268	89.22	20268	14.72	2200	12.32
2020	11	160264	20268.0	2837.52	1621.44	1	20268	1013.4	368.76	1	20268	89.22	20268	14.72	2200	12.32
2020	12	160264	20268.0	2837.52	1621.44	1	20268	1013.4	368.76	1	20268	89.22	20268	14.72	2200	12.32
2021	01	160264	20268.0	2837.52	1621.44	1	20268	1013.4	368.76	1	20268	89.22	20268	14.72	2200	12.32
2021	02	160264	20268.0	2837.52	1621.44	1	20268	1013.4	368.76	1	20268	89.22	20268	14.72	2200	12.32
2021	03	160264	20268.0	2837.52	1621.44	1	20268	1013.4	368.76	1	20268	89.22	20268	14.72	2200	12.32
2021	04	160264	20268.0	2837.52	1621.44	1	20268	1013.4	368.76	1	20268	89.22	20268	14.72	2200	12.32
2021	05	160264	20268.0	2837.52	1621.44	1	20268	1013.4	368.76	1	20268	89.22	20268	14.72	2200	12.32
2021	06	160264	20268.0	2837.52	1621.44	1	20268	1013.4	368.76	1	20268	89.22	20268	14.72	2200	12.32
2021	07	160264	22941.0	3211.74	1835.28	1	22941	1147.05	404.0	1	22941	102.45	22941	15.94	2200	12.32
2021	08	160264	22941.0	3211.74	1835.28	1	22941	1147.05	404.0	1	22941	102.45	22941	15.94	2200	12.32
2021	09	160264	22941.0	3211.74	1835.28	1	22941	1147.05	404.0	1	22941	102.45	22941	15.94	2200	12.32
2021	10	160264	22941.0	3211.74	1835.28	1	22941	1147.05	404.0	1	22941	102.45	22941	15.94	2200	12.32
2021	11	160264	22941.0	3211.74	1835.28	1	22941	1147.05	404.0	1	22941	102.45	22941	15.94	2200	12.32
2021	12	160264	22941.0	3211.74	1835.28	1	22941	1147.05	404.0	1	22941	102.45	22941	15.94	2200	12.32
2022	01	160264	22941.0	3211.74	1835.28	1	22941	1147.05	404.0	1	22941	102.45	22941	15.94	2200	12.32
2022	02	160264	22941.0	3211.74	1835.28	1	22941	1147.05	404.0	1	22941	102.45	22941	15.94	2200	12.32
2022	03	160264	22941.0	3211.74	1835.28	1	22941	1147.05	404.0	1	22941	102.45	22941	15.94	2200	12.32
2022	04	160264	22941.0	3211.74	1835.28	1	22941	1147.05	404.0	1	22941	102.45	22941	15.94	2200	12.32
2022	05	160264	22941.0	3211.74	1835.28	1	22941	1147.05	404.0	1	22941	102.45	22941	15.94	2200	12.32
2022	06	160264	22941.0	3211.74	1835.28	1	22941	1147.05	404.0	1	22941	102.45	22941	15.94	2200	12.32
2022	07	160264	24950.0	3492.5	1994.4	1	24950	1247.5	444.0	1	24950	112.25	24950	17.94	2200	12.32
2022	08	160264	24950.0	3492.5	1994.4	1	24950	1247.5	444.0	1	24950	112.25	24950	17.94	2200	12.32
2022	09	160264	24950.0	3492.5	1994.4	1	24950	1247.5	444.0	1	24950	112.25	24950	17.94	2200	12.32
2022	10	160264	24950.0	3492.5	1994.4	1	24950	1247.5	444.0	1	24950	112.25	24950	17.94	2200	12.32
2022	11	160264	24950.0	3492.5	1994.4	1	24950	1247.5	444.0	1	24950	112.25	24950	17.94	2200	12.32
2022	12	160264	24950.0	3492.5	1994.4	1	24950	1247.5	444.0	1	24950	112.25	24950	17.94	2200	12.32
2023	01	160264	24950.0	3492.5	1994.4	1	24950	1247.5	444.0	1	24950	112.25	24950	17.94	2200	12.32



深圳市社会保险历年参保缴费明细表（个人）

姓名: 蔡庆雄 社保电话号: 601042015 身份证号码: 620103198911223019 页码: 2
 参保单位名称: 深圳市大正建设工程咨询有限公司 单位编号: 160264 计算单位: 元

缴费年	月	单位编号	养老保险			医疗保险			生育保险			工伤保险		失业保险		
			基数	单位交	个人交	险种	基数	单位交	个人交	险种	基数	单位交	基数	单位交	基数	单位交
2023	02	160264	24930.0	3739.5	1994.4	1	38893	2411.3	777.84	1	38892	194.46	34700	50.06	2360	16.52
2023	03	160264	24930.0	3739.5	1994.4	1	33200	2058.4	664.0	1	33200	166.0	33200	37.18	2360	16.52
2023	04	160264	24930.0	3739.5	1994.4	1	34200	2120.4	684.0	1	34200	171.0	34200	38.3	2360	16.52
2023	05	160264	24930.0	3739.5	1994.4	1	34200	2120.4	684.0	1	34200	171.0	34200	47.88	2360	16.52
2023	06	160264	24930.0	3739.5	1994.4	1	34200	2120.4	684.0	1	34200	171.0	34200	47.88	2360	16.52
2023	07	160264	26421.0	3963.15	2113.68	1	33700	2089.4	674.0	1	33700	168.5	33700	47.18	2360	16.52
2023	08	160264	26421.0	3963.15	2113.68	1	35700	2213.4	714.0	1	35700	173.5	35700	49.98	2360	16.52
2023	09	160264	26421.0	3963.15	2113.68	1	35900	2225.8	718.0	1	35900	173.5	35900	50.26	2360	16.52
2023	10	160264	26421.0	3963.15	2113.68	1	30615	1836.9	612.3	1	30615	153.08	33900	48.86	2360	16.52
2023	11	160264	26421.0	3963.15	2113.68	1	30615	1836.9	612.3	1	30615	153.08	34700	48.28	2360	16.52
2023	12	160264	26421.0	3963.15	2113.68	1	30615	1836.9	612.3	1	30615	153.08	37200	52.08	2360	16.52
2024	01	160264	26421.0	3963.15	2113.68	1	32376	1618.8	647.52	1	32376	161.88	61700	66.38	41190	329.52
2024	02	160264	26421.0	3963.15	2113.68	1	32376	1618.8	647.52	1	32376	161.88	32700	46.78	32700	261.6
2024	03	160264	26421.0	3963.15	2113.68	1	32376	1618.8	647.52	1	32376	161.88	32700	91.56	32700	261.6
2024	04	160264	26421.0	4227.36	2113.68	1	32300	1610.0	644.0	1	32300	161.0	32200	90.16	32200	257.6
2024	05	160264	26421.0	4227.36	2113.68	1	32376	1618.8	647.52	1	32376	161.88	33700	94.36	33700	293.6
2024	06	160264	26421.0	4227.36	2113.68	1	32376	1618.8	647.52	1	32376	161.88	35200	96.56	35200	321.6
2024	07	160264	27501.0	4400.16	2200.08	1	32376	1618.8	647.52	1	32376	161.88	34200	136.8	34200	273.6
2024	08	160264	27501.0	4400.16	2200.08	1	32200	1610.0	644.0	1	32200	161.0	32200	128.8	32200	257.6
2024	09	160264	27501.0	4400.16	2200.08	1	32376	1618.8	647.52	1	32376	161.88	33200	132.8	33200	246.6
2024	10	160264	27501.0	4400.16	2200.08	1	32376	1618.8	647.52	1	32376	161.88	32700	110.8	32700	261.6
2024	11	160264	27501.0	4400.16	2200.08	1	32376	1618.8	647.52	1	32376	161.88	32700	130.8	32700	361.6
2024	12	160264	27501.0	4400.16	2200.08	1	32200	1610.0	644.0	1	32200	161.0	32200	128.8	32200	257.6
2025	01	160264	27501.0	4675.17	2200.08	1	33666	1685.3	678.32	1	33666	168.53	62200	748.8	48559	349.27
2025	02	160264	27501.0	4675.17	2200.08	1	32200	1610.0	644.0	1	32200	161.0	32200	128.8	32200	257.6
2025	03	160264	27501.0	4675.17	2200.08	1	32300	1615.0	646.0	1	32300	161.5	32300	129.2	32300	264.6
2025	04	160264	27501.0	4675.17	2200.08	1	31300	1565.0	626.0	1	31300	156.5	31300	125.2	31300	250.4
2025	05	160264	27501.0	4675.17	2200.08	1	29300	1465.0	596.0	1	29300	146.5	29300	111.2	29300	234.4
2025	06	160264	27501.0	4675.17	2200.08	1	31300	1565.0	626.0	1	31300	156.5	31300	125.2	31300	250.4
2025	07	160264	27501.0	4675.17	2200.08	1	32250	1612.5	645.0	1	32250	161.25	32250	129.0	32250	253.6
2025	08	160264	27501.0	4675.17	2200.08	1	31300	1565.0	626.0	1	31300	156.5	31300	125.2	31300	250.4
合计			244750.35	146296.08			151550.65	99199.78			11596.12		2574.55	5041.74	1731.52	

备注:

- 本证明可作为参保人在本单位参加社会保险的证明。向相关部门提供, 查验部门可通过登录网址: <https://sipub.sz.gov.cn/vp/>, 输入下列验证码 (3391ef7bad2f50fe) 核查, 验证码有效期三个月。
- 生育保险中的险种“1”为生育保险, “2”为生育医疗。
- 医疗险种中的险种“1”为基本医疗保险一档, “2”为基本医疗保险二档, “4”为基本医疗保险三档, “5”为少儿/大学生医保 (医疗保险二档), “6”为统筹医疗保险。
- 上述“缴费明细”表中带“*”标识为补缴, 空行为断缴。
- 居民养老保险、少儿/学生医疗保险缴费情况不在本清单中展示。
- 如2020年2月至6月的单位缴费部分金额为“0”或者缴费金额减半的, 属于按规定减免后实收金额。
- 单位编号对应的单位名称:
 单位编号: 160264
 单位名称: 深圳市大正建设工程咨询有限公司



劳动合同编号: -----

深圳市大正建设工程咨询有限公司

劳动合同书

甲方: 深圳市大正建设工程咨询有限公司 (以下称“甲方”)

住所: 深圳市笋岗西路 3007 号市政设计大厦三楼

法定代表人: 刘劲松

乙方: 孙放 ----- (以下称“乙方”)

身份证号码: 440303198007012130

家庭住址: 深圳市福田区华富村西区1栋702室

户籍地址: 同上

联系方式: ----- (固定电话) 13682558076 (移动电话)

紧急联系人: 朱晓宏 联系电话: 13129542167

根据《中华人民共和国劳动法》（以下简称《劳动法》）、《中华人民共和国劳动合同法》（以下简称《劳动合同法》）等有关法律法规的规定，甲乙双方遵循合法、公平、平等自愿、协商一致、诚实信用的原则，签订本合同，共同遵守本合同所列条款。

一、合同期限

（一）甲乙双方同意按以下第 1 种方式确定本合同期限。

1、有固定期限：从 2014 年 5 月 7 日起至 2016 年 6 月 30 日止。

2、无固定期限：从 年 月 日起。

3、以完成一定工作任务为期限：从 年 月 日起至 工作任务完成时止。完成工作任务的标志是 。

（二）试用期为 2014.5.7 - 2014.7.7。（试用期包括在合同期限内，如无试用期，则填写“无”；如有试用期，则填写具体起止日期）。

（三）若乙方开始工作时间与合同约定期限不一致的，以实际到岗之日为合同期限起始时间，建立劳动关系，试用期以实际到岗之日起起算。

二、工作内容和工作地点

（一）乙方的工作内容 施工图审查 + 技术咨询，具体工作岗位见岗位聘任文件（书）并作为本合同附件。

（二）乙方的工作地点 一般在深圳，但可以因工作需要在一定期限内由甲方指派到全国各地从事业务工作。

（三）乙方应认真履行甲方制定的岗位职责，按时、按质、按量完成其本职工作；未经甲方允许，乙方不得在其他单位兼职。

（四）甲方因生产和工作需要，依据乙方的专业、特长、工作能力和表现，需调整乙方工作岗位及其工作报酬的，原则上应协商一致，但以下情况除外：

- A. 甲方因生产经营服务需要，组织机构设置等情况发生变化需调动乙方工作岗位时，乙方应予接受；
- B. 甲方确因生产经营服务需要，可以临时安排乙方从事其他岗位工作，工作期限由双方协商确定；
- C. 乙方因技能、身体等因素达不到生产服务、工作质量、产量等指标，不能胜任工作的。

三、工作时间和休息休假

（一）甲乙双方同意，工作时间按标准工时制，即每日工作8小时，每周工作40小时。

（二）乙方依法享有法定节假日、带薪年假、婚假、产假、丧假等

仲裁裁决不服的，可以向人民法院起诉。

十四、特别约定

由于甲方属深圳市事业单位改企单位，若在本合同期限内，由于甲方改企后，因企业内部“三项制度”改革原因须调整企业规章制度的，乙方同意按照依法通过的有关规章制度执行。

十五、其它

(一) 甲方的规章制度(包括但不限于员工手册、岗位职责、培训协议、保密协议、安全准则)及岗位聘任文件(书)均属合同的主要附件，其效力与合同条款等同。

(二) 本合同未尽事宜或合同条款与现行法律法规规定有抵触的，按现行法律法规执行。

(三) 本合同自甲乙双方签字盖章之日起生效，涂改或未经书面授权代签无效。

(四) 本合同一式两份，甲乙双方各执一份。

甲方：(盖章)

乙方：(签名)

法定代表人：

2014年5月7日

2014年5月7日

根据《中华人民共和国劳动法》（以下简称《劳动法》）、《中华人民共和国劳动合同法》（以下简称《劳动合同法》）等有关法律法规的规定，甲乙双方遵循合法、公平、平等自愿、协商一致、诚实信用的原则，签订本合同，共同遵守本合同所列条款。

一、合同期限

（一）甲乙双方同意按以下第1种方式确定本合同期限。

1、有固定期限：从2016年7月1日起至2018年6月30日止。

2、无固定期限：从 年 月 日起。

3、以完成一定工作任务为期限：从 年 月 日起至 工作任务完成时止。完成工作任务的标志是 。

（二）试用期为 （试用期包括在合同期限内，如无试用期，则填写“无”；如有试用期，则填写具体起止日期）。

（三）若乙方开始工作时间与合同约定期限不一致的，以实际到岗之日为合同期限起始时间，建立劳动关系，试用期以实际到岗之日起起算。

二、工作内容和工作地点

（一）乙方的工作内容施工图审查+技术咨询，具体工作岗位见岗位聘任文件（书）并作为本合同附件。

（二）乙方的工作地点一般在深圳，但可以因工作需要一定期限内由甲方指派到全国各地从事业务工作。

（三）乙方应认真履行甲方制定的岗位职责，按时、按质、按量完成其本职工作；未经甲方允许，乙方不得在其他单位兼职。

（四）甲方因生产和工作需要，依据乙方的专业、特长、工作能力和表现，需调整乙方工作岗位及其工作报酬的，原则上应协商一致，但以下情况除外：

- A. 甲方因生产经营服务需要，组织机构设置等情况发生变化需调动乙方工作岗位时，乙方应予接受；
- B. 甲方确因生产经营服务需要，可以临时安排乙方从事其他岗位工作，工作期限由双方协商确定；
- C. 乙方因技能、身体等因素达不到生产服务、工作质量、产量等指标，不能胜任工作的。

三、工作时间和休息休假

（一）甲乙双方同意，工作时间按标准工时制，即每日工作8小时，每周工作40小时。

（二）乙方依法享有法定节假日、带薪年假、婚假、产假、丧假等

仲裁裁决不服的，可以向人民法院起诉。

十四、特别约定

由于甲方属深圳市事业单位改企单位，若在本合同期限内，由于甲方改企后，因企业内部“三项制度”改革原因须调整企业规章制度的，乙方同意按照依法通过的有关规章制度执行。

十五、其它

(一) 甲方的规章制度(包括但不限于员工手册、岗位职责、培训协议、保密协议、安全准则)及岗位聘任文件(书)均属合同的主要附件，其效力与合同条款等同。

(二) 本合同未尽事宜或合同条款与现行法律法规规定有抵触的，按现行法律法规执行。

(三) 本合同自甲乙双方签字盖章之日起生效，涂改或未经书面授权代签无效。

(四) 本合同一式两份，甲乙双方各执一份。

甲方：(盖章)

乙方：(签名)

法定代表人：

2016年7月1日

2016年7月1日

根据《中华人民共和国劳动法》(以下简称《劳动法》)、《中华人民共和国劳动合同法》(以下简称《劳动合同法》)等有关法律法规的规定,甲乙双方遵循合法、公平、平等自愿、协商一致、诚实信用的原则,签订本合同,共同遵守本合同所列条款。

一、合同期限

(一)甲乙双方同意按以下第 1 种方式确定本合同期限。

1、有固定期限:从 2018 年 7 月 1 日起至 2020 年 6 月 30 日止。

2、无固定期限:从 2018 年 7 月 1 日起。

3、以完成一定工作任务为期限:从 2018 年 7 月 1 日起至 工作任务完成 时止。完成工作任务的标志是 完成。

(二)试用期为 1 (试用期包括在合同期限内,如无试用期,则填写“无”;如有试用期,则填写具体起止日期)。

(三)若乙方开始工作时间与合同约定期限不一致的,以实际到岗之日为合同期限起始时间,建立劳动关系,试用期以实际到岗之日起起算。

二、工作内容和工作地点

(一)乙方的工作内容 施工图审查+技术咨询,具体工作岗位见岗位聘任文件(书)并作为本合同附件。

(二)乙方的工作地点 一般在深圳,但可以因工作需要在一定期限内由甲方指派到全国各地从事业务工作。

(三)乙方应认真履行甲方制定的岗位职责,按时、按质、按量完成其本职工作;未经甲方允许,乙方不得在其他单位兼职。

(四)甲方因生产和工作需要,依据乙方的专业、特长、工作能力和表现,需调整乙方工作岗位及其工作报酬的,原则上应协商一致,但以下情况除外:

- A. 甲方因生产经营服务需要,组织机构设置等情况发生变化需调动乙方工作岗位时,乙方应予接受;
- B. 甲方确因生产经营服务需要,可以临时安排乙方从事其他岗位工作,工作期限由双方协商确定;
- C. 乙方因技能、身体等因素达不到生产服务、工作质量、产量等指标,不能胜任工作的。

三、工作时间和休息休假

(一)甲乙双方同意,工作时间按标准工时制,即每日工作8小时,每周工作40小时。

(二)乙方依法享有法定节假日、带薪年假、婚假、产假、丧假等

仲裁裁决不服的，可以向人民法院起诉。

十四、特别约定

由于甲方属深圳市事业单位改企单位，若在本合同期限内，由于甲方改企后，因企业内部“三项制度”改革原因须调整企业规章制度的，乙方同意按照依法通过的有关规章制度执行。

十五、其它

(一) 甲方的规章制度 (包括但不限于员工手册、岗位职责、培训协议、保密协议、安全准则) 及岗位聘任文件 (书) 均属合同的主要附件，其效力与合同条款等同。

(二) 本合同未尽事宜或合同条款与现行法律法规规定有抵触的，按现行法律法规执行。

(三) 本合同自甲乙双方签字盖章之日起生效，涂改或未经书面授权代签无效。

(四) 本合同一式两份，甲乙双方各执一份。

甲方：(盖章)

法定代表人：

乙方：(签名)

2018年7月1日

2018年7月1日

深圳市社会保险历年参保缴费明细表 (个人)

姓名: 孙敬

社保电话号: 600488887

身份证号码: 410102197001213013

页码: 1

参保单位名称: 深圳市大正建设工程有限公司

单位编号: 160264

计算单位: 元

缴费年	月	单位编号	养老保障			医疗保险			生育保险			工伤保险		失业保险			
			基数	单位交	个人交	险种	基数	单位交	个人交	险种	基数	单位交	基数	单位交	基数	单位交	个人交
2014	06	160264	14754.0	2065.56	1180.32	1	14754	914.75	296.08	1	14754	75.77	14754	29.51	1808	28.36	18.08
2014	07	160264	14754.0	2065.56	1180.32	1	14754	914.75	296.08	2	14754	75.77	14754	29.51	1808	28.36	18.08
2014	08	160264	15654.0	2191.56	1252.32	1	15654	970.55	313.08	2	15654	78.27	15654	31.31	1808	28.36	18.08
2014	09	160264	15654.0	2191.56	1252.32	1	15654	970.55	313.08	2	15654	78.27	15654	31.31	1808	28.36	18.08
2014	10	160264	15654.0	2191.56	1252.32	1	15654	970.55	313.08	2	15654	78.27	15654	31.31	1808	28.36	18.08
2014	11	160264	15654.0	2191.56	1252.32	1	15654	970.55	313.08	2	15654	78.27	15654	31.31	1808	28.36	18.08
2014	12	160264	15654.0	2191.56	1252.32	1	15654	970.55	313.08	2	15654	78.27	15654	31.31	1808	28.36	18.08
2015	01	160264	15654.0	2191.56	1252.32	1	15654	970.55	313.08	2	15654	78.27	15654	31.31	1808	28.36	18.08
2015	02	160264	15654.0	2191.56	1252.32	1	15654	970.55	313.08	2	15654	78.27	15654	31.31	1808	28.36	18.08
2015	03	160264	15654.0	2191.56	1252.32	1	15654	970.55	313.08	1	15654	156.54	15654	31.31	2030	32.48	20.3
2015	04	160264	15654.0	2191.56	1252.32	1	15654	970.55	313.08	1	15654	156.54	15654	31.31	2030	32.48	20.3
2015	05	160264	15654.0	2191.56	1252.32	1	15654	970.55	313.08	1	15654	156.54	15654	31.31	2030	32.48	20.3
2015	06	160264	15654.0	2191.56	1252.32	1	15654	970.55	313.08	1	15654	156.54	15654	31.31	2030	32.48	20.3
2015	07	160264	15654.0	2191.56	1252.32	1	15654	970.55	313.08	1	15654	156.54	15654	31.31	2030	32.48	20.3
2015	08	160264	18162.0	2542.68	1452.96	1	18162	1126.04	363.24	1	18162	181.62	18162	36.32	2030	32.48	20.3
2015	09	160264	18162.0	2542.68	1452.96	1	18162	1126.04	363.24	1	18162	181.62	18162	36.32	2030	32.48	20.3
2015	10	160264	18162.0	2542.68	1452.96	1	18162	1126.04	363.24	1	18162	181.62	18162	36.32	2030	32.48	20.3
2015	11	160264	18162.0	2542.68	1452.96	1	18162	1126.04	363.24	1	18162	181.62	18162	36.32	2030	32.48	20.3
2015	12	160264	18162.0	2542.68	1452.96	1	18162	1126.04	363.24	1	18162	181.62	18162	36.32	2030	32.48	20.3
2016	01	160264	18162.0	2542.68	1452.96	1	18162	1126.04	363.24	1	18162	181.62	18162	36.32	2030	32.48	20.3
2016	02	160264	18162.0	2542.68	1452.96	1	18162	1126.04	363.24	1	18162	181.62	18162	36.32	2030	32.48	20.3
2016	03	160264	18162.0	2542.68	1452.96	1	18162	1126.04	363.24	1	18162	181.62	18162	36.32	2030	32.48	20.3
2016	04	160264	18162.0	2542.68	1452.96	1	18162	1126.04	363.24	1	18162	181.62	18162	36.32	2030	32.48	20.3
2016	05	160264	18162.0	2542.68	1452.96	1	18162	1126.04	363.24	1	18162	181.62	18162	36.32	2030	32.48	20.3
2016	06	160264	18162.0	2542.68	1452.96	1	18162	1126.04	363.24	1	18162	181.62	18162	36.32	2030	32.48	20.3
2016	07	160264	18162.0	2542.68	1452.96	1	18162	1126.04	363.24	1	18162	181.62	18162	36.32	2030	32.48	20.3
2016	08	160264	20259.0	2836.26	1620.72	1	20259	1256.06	405.18	1	20259	101.3	20259	56.73	2030	32.48	20.3
2016	09	160264	20259.0	2836.26	1620.72	1	20259	1256.06	405.18	1	20259	101.3	20259	56.73	2030	32.48	20.3
2016	10	160264	20259.0	2836.26	1620.72	1	20259	1256.06	405.18	1	20259	101.3	20259	56.73	2030	32.48	20.3
2016	11	160264	20259.0	2836.26	1620.72	1	20259	1256.06	405.18	1	20259	101.3	20259	56.73	2030	32.48	20.3
2016	12	160264	20259.0	2836.26	1620.72	1	20259	1256.06	405.18	1	20259	101.3	20259	56.73	2030	32.48	20.3
2017	01	160264	20259.0	2836.26	1620.72	1	20259	1256.06	405.18	1	20259	101.3	20259	56.73	2030	32.48	20.3
2017	02	160264	20259.0	2836.26	1620.72	1	20259	1256.06	405.18	1	20259	101.3	20259	56.73	2030	32.48	20.3
2017	03	160264	20259.0	2836.26	1620.72	1	20259	1256.06	405.18	1	20259	101.3	20259	56.73	2030	32.48	20.3
2017	04	160264	20259.0	2836.26	1620.72	1	20259	1256.06	405.18	1	20259	101.3	20259	56.73	2030	32.48	20.3
2017	05	160264	20259.0	2836.26	1620.72	1	20259	1256.06	405.18	1	20259	101.3	20259	56.73	2030	32.48	20.3
2017	06	160264	20259.0	2836.26	1620.72	1	20259	1256.06	405.18	1	20259	101.3	20259	56.73	2130	21.3	10.65
2017	07	160264	20259.0	2836.26	1620.72	1	20259	1256.06	405.18	1	20259	101.3	20259	56.73	2130	21.3	10.65
2017	08	160264	22440.0	3141.6	1795.2	1	22440	1391.28	448.8	1	22440	112.2	22440	62.85	2130	21.3	10.65
2017	09	160264	22440.0	3141.6	1795.2	1	22440	1391.28	448.8	1	22440	112.2	22440	62.85	2130	21.3	10.65
2017	10	160264	22440.0	3141.6	1795.2	1	22440	1391.28	448.8	1	22440	112.2	22440	62.85	2130	21.3	10.65
2017	11	160264	22440.0	3141.6	1795.2	1	22440	1391.28	448.8	1	22440	112.2	22440	62.85	2130	21.3	10.65
2017	12	160264	22440.0	3141.6	1795.2	1	22440	1391.28	448.8	1	22440	112.2	22440	62.85	2130	21.3	10.65
2018	01	160264	22440.0	3141.6	1795.2	1	22440	1391.28	448.8	1	22440	100.96	22440	62.85	2130	21.3	10.65
2018	02	160264	22440.0	3141.6	1795.2	1	22440	1391.28	448.8	1	22440	100.96	22440	62.85	2130	21.3	10.65
2018	03	160264	22440.0	3141.6	1795.2	1	22440	1391.28	448.8	1	22440	100.96	22440	62.85	2130	21.3	10.65
2018	04	160264	22440.0	3141.6	1795.2	1	22440	1391.28	448.8	1	22440	100.96	22440	62.85	2130	21.3	10.65

深圳市社会保险历年参保缴费明细表（个人）

姓名：孙敬

社保电脑号：600486987

身份证号码：410102197001213013

页码：3

参保单位名称：深圳市大正建设工程有限公司

单位编号：160264

计算单位：元

缴费年	月	单位编号	养老保险			医疗保险			工伤保险			失业保险		
			基数	单位交	个人交	险种	基数	单位交	个人交	险种	基数	单位交	单位交	个人交
2018	05	160264	22440.0	3141.6	1735.2	1	22440	1391.28	448.8	1	22440	100.98	22440	31.42
2018	06	160264	22440.0	3141.6	1735.2	1	22440	1391.28	448.8	1	22440	100.98	22440	31.42
2018	07	160264	25044.0	3506.16	2003.52	1	25044	1552.75	500.88	1	25044	112.7	25044	35.09
2018	08	160264	25044.0	3506.16	2003.52	1	25044	1552.75	500.88	1	25044	112.7	25044	35.09
2018	09	160264	25044.0	3506.16	2003.52	1	25044	1552.75	500.88	1	25044	112.7	25044	35.09
2018	10	160264	25044.0	3506.16	2003.52	1	25044	1552.75	500.88	1	25044	112.7	25044	35.09
2018	11	160264	24050.0	3387.0	1924.0	1	24050	1491.1	480.0	1	24050	108.25	24050	33.87
2018	12	160264	24050.0	3387.0	1924.0	1	24050	1491.1	480.0	1	24050	108.25	24050	33.87
2019	01	160264	25044.0	3506.16	2003.52	1	25044	1552.75	500.88	1	25044	112.7	25044	35.09
2019	02	160264	25044.0	3506.16	2003.52	1	25044	1552.75	500.88	1	25044	112.7	25044	35.09
2019	03	160264	25044.0	3506.16	2003.52	1	25044	1552.75	500.88	1	25044	112.7	25044	35.09
2019	04	160264	25044.0	3506.16	2003.52	1	25044	1552.75	500.88	1	25044	112.7	25044	35.09
2019	05	160264	17346.0	2425.44	1387.68	1	17346	1001.24	314.58	1	17346	78.06	17346	24.25
2019	06	160264	17346.0	2425.44	1387.68	1	17346	1001.24	314.58	1	17346	78.06	17346	24.25
2019	07	160264	17346.0	2425.44	1387.68	1	17346	1001.24	314.58	1	17346	78.06	17346	24.25
2019	08	160264	19014.0	2661.96	1521.12	1	19014	1137.7	514.5	1	19014	115.76	19014	26.62
2019	09	160264	19014.0	2661.96	1521.12	1	19014	1137.7	514.5	1	19014	115.76	19014	26.62
2019	10	160264	19014.0	2661.96	1521.12	1	19014	1137.7	514.5	1	19014	115.76	19014	26.62
2019	11	160264	19014.0	2661.96	1521.12	1	19014	1137.7	514.5	1	19014	115.76	19014	26.62
2019	12	160264	19014.0	2661.96	1521.12	1	19014	1137.7	514.5	1	19014	115.76	19014	26.62
2020	01	160264	19014.0	2661.96	1521.12	1	19014	1137.7	514.5	1	19014	115.76	19014	26.62
2020	02	160264	19014.0	0.0	1521.12	1	19014	837.81	588.54	1	19014	126.67	19014	0.0
2020	03	160264	19014.0	0.0	1521.12	1	19014	837.81	588.54	1	19014	126.67	19014	0.0
2020	04	160264	19014.0	0.0	1521.12	1	19014	837.81	588.54	1	19014	126.67	19014	0.0
2020	05	160264	19014.0	0.0	1521.12	1	19014	837.81	588.54	1	19014	126.67	19014	0.0
2020	06	160264	19014.0	0.0	1521.12	1	19014	837.81	588.54	1	19014	126.67	19014	0.0
2020	07	160264	20268.0	0.0	1621.44	1	20268	1109.3	530.5	1	20268	130.61	20268	0.0
2020	08	160264	20268.0	0.0	1621.44	1	20268	1109.3	530.5	1	20268	130.61	20268	0.0
2020	09	160264	20268.0	0.0	1621.44	1	20268	1109.3	530.5	1	20268	130.61	20268	0.0
2020	10	160264	20268.0	0.0	1621.44	1	20268	1109.3	530.5	1	20268	130.61	20268	0.0
2020	11	160264	20268.0	0.0	1621.44	1	20268	1109.3	530.5	1	20268	130.61	20268	0.0
2020	12	160264	20268.0	0.0	1621.44	1	20268	1109.3	530.5	1	20268	130.61	20268	0.0
2021	01	160264	20268.0	3040.2	1621.44	1	20268	1109.3	530.5	1	20268	130.61	20268	30.40
2021	02	160264	20268.0	3040.2	1621.44	1	20268	1109.3	530.5	1	20268	130.61	20268	30.40
2021	03	160264	20268.0	3040.2	1621.44	1	20268	1109.3	530.5	1	20268	130.61	20268	30.40
2021	04	160264	20268.0	3040.2	1621.44	1	20268	1109.3	530.5	1	20268	130.61	20268	30.40
2021	05	160264	20268.0	3040.2	1621.44	1	20268	1109.3	530.5	1	20268	130.61	20268	30.40
2021	06	160264	20268.0	3040.2	1621.44	1	20268	1109.3	530.5	1	20268	130.61	20268	30.40
2021	07	160264	22941.0	3441.15	1835.28	1	22941	1493.7	574.5	1	22941	155.75	22941	34.41
2021	08	160264	22941.0	3441.15	1835.28	1	22941	1493.7	574.5	1	22941	155.75	22941	34.41
2021	09	160264	22941.0	3441.15	1835.28	1	22941	1493.7	574.5	1	22941	155.75	22941	34.41
2021	10	160264	22941.0	3441.15	1835.28	1	22941	1493.7	574.5	1	22941	155.75	22941	34.41
2021	11	160264	22941.0	3441.15	1835.28	1	22941	1493.7	574.5	1	22941	155.75	22941	34.41
2021	12	160264	22941.0	3441.15	1835.28	1	22941	1493.7	574.5	1	22941	155.75	22941	34.41
2022	01	160264	22941.0	3441.15	1835.28	1	22941	1493.7	574.5	1	22941	155.75	22941	34.41
2022	02	160264	22941.0	3441.15	1835.28	1	22941	1493.7	574.5	1	22941	155.75	22941	34.41
2022	03	160264	22941.0	3441.15	1835.28	1	22941	1493.7	574.5	1	22941	155.75	22941	34.41



深圳市社会保险历年参保缴费明细表（个人）

姓名：孙敬

社保电话号：600486987

身份证号码：410102197001213013

页码：3

参保单位名称：深圳市大正建设工程咨询有限公司

单位编号：160264

计算单位：元

缴费年	月	单位编号	养老保险			医疗保险			工伤保险			失业保险		
			基数	单位交	个人交	险种	基数	单位交	个人交	险种	基数	单位交	单位交	个人交
2022	04	160264	22941.0	3441.15	1835.28	1	30725	1643.5	614.5	1	30725	136.35	30725	21.51
2022	05	160264	22941.0	3441.15	1835.28	1	29725	1783.5	594.5	1	29725	133.76	29725	23.39
2022	06	160264	22941.0	3441.15	1835.28	1	34990	3091.6	697.3	1	34990	159.87	34990	32.09
2022	07	160264	24930.0	3739.5	1994.4	1	36700	2022.0	734.0	1	36700	165.15	36700	41.1
2022	08	160264	24930.0	3739.5	1994.4	1	32600	1956.0	652.0	1	32600	146.7	32600	36.51
2022	09	160264	24930.0	3739.5	1994.4	1	35225	2113.5	704.5	1	35225	158.51	35225	39.45
2022	10	160264	24930.0	3739.5	1994.4	1	35725	2214.95	714.5	1	35725	162.76	35725	40.01
2022	11	160264	24930.0	3739.5	1994.4	1	35725	2214.95	714.5	1	35725	162.76	35725	40.01
2022	12	160264	24930.0	3739.5	1994.4	1	38892	2411.3	777.84	1	38892	175.01	38892	48.97
2023	01	160264	24930.0	3739.5	1994.4	1	38892	2411.3	777.84	1	38892	194.46	38892	52.41
2023	02	160264	24930.0	3739.5	1994.4	1	38892	2411.3	777.84	1	38892	194.46	43225	47.29
2023	03	160264	24930.0	3739.5	1994.4	1	31725	1966.96	634.5	1	31725	158.87	31725	35.53
2023	04	160264	24930.0	3739.5	1994.4	1	32725	2025.39	654.5	1	32725	160.69	32725	36.55
2023	05	160264	24930.0	3739.5	1994.4	1	33725	2090.96	674.5	1	33725	168.63	33725	47.22
2023	06	160264	24930.0	3739.5	1994.4	1	34225	2121.95	694.5	1	34225	171.13	34225	47.82
2023	07	160264	26421.0	3963.15	2113.68	1	33725	2090.96	674.5	1	33725	168.63	33725	47.22
2023	08	160264	26421.0	3963.15	2113.68	1	34225	2121.95	694.5	1	34225	171.13	34225	47.82
2023	09	160264	26421.0	3963.15	2113.68	1	34725	2152.95	694.5	1	34725	173.63	34725	48.82
2023	10	160264	26421.0	3963.15	2113.68	1	30615	1836.9	612.3	1	30615	153.08	34725	48.82
2023	11	160264	26421.0	3963.15	2113.68	1	30615	1836.9	612.3	1	30615	153.08	34725	48.82
2023	12	160264	26421.0	3963.15	2113.68	1	30615	1836.9	612.3	1	30615	153.08	37725	52.82
2024	01	160264	26421.0	3963.15	2113.68	1	32376	1618.8	647.52	1	32376	161.88	61025	86.44
2024	02	160264	26421.0	3963.15	2113.68	1	32376	1618.8	647.52	1	32376	161.88	33025	46.24
2024	03	160264	26421.0	3963.15	2113.68	1	32376	1618.8	647.52	1	32376	161.88	32725	91.63
2024	04	160264	26421.0	4227.36	2113.68	1	32376	1618.8	647.52	1	32376	161.88	32725	91.63
2024	05	160264	26421.0	4227.36	2113.68	1	32376	1618.8	647.52	1	32376	161.88	32725	91.63
2024	06	160264	26421.0	4227.36	2113.68	1	32376	1618.8	647.52	1	32376	161.88	32725	91.63
2024	07	160264	27501.0	4400.16	2200.08	1	30725	1536.25	614.5	1	30725	153.63	30725	122.9
2024	08	160264	27501.0	4400.16	2200.08	1	30725	1536.25	614.5	1	30725	153.63	30725	122.9
2024	09	160264	27501.0	4400.16	2200.08	1	30725	1536.25	614.5	1	30725	153.63	30725	122.9
2024	10	160264	27501.0	4400.16	2200.08	1	31225	1561.25	634.5	1	31225	156.13	31225	124.9
2024	11	160264	27501.0	4400.16	2200.08	1	30700	1535.0	614.0	1	30700	153.5	30700	122.8
2024	12	160264	27501.0	4400.16	2200.08	1	30725	1536.25	614.5	1	30725	153.63	30725	122.9
2025	01	160264	27501.0	4675.17	2200.08	1	33666	1683.3	673.32	1	33666	168.33	59725	286.9
2025	02	160264	27501.0	4675.17	2200.08	1	31725	1596.25	634.5	1	31725	158.63	31725	125.9
2025	03	160264	27501.0	4675.17	2200.08	1	31825	1601.25	636.5	1	31825	159.13	31825	127.3
2025	04	160264	27501.0	4675.17	2200.08	1	31825	1601.25	636.5	1	31825	159.13	31825	127.3
2025	05	160264	27501.0	4675.17	2200.08	1	32825	1641.25	656.5	1	32825	164.13	32825	131.3
2025	06	160264	27501.0	4675.17	2200.08	1	30825	1516.25	606.5	1	30825	151.63	30825	121.3
2025	07	160264	27501.0	4675.17	2200.08	1	29825	1491.25	596.5	1	29825	148.13	29825	119.3
2025	08	160264	27501.0	4675.17	2200.08	1	29825	1491.25	596.5	1	29825	148.13	29825	119.3
合计				404136.88	336370.08			197030.93	70467.96			17341.27	60711.77	165.10

社保费缴纳清单
证明专用章

备注：

1. 本证明可作为参保人在本单位参加社会保险的证明。向相关部门提供，查验部门可通过登录
网址：<https://sipub.sz.gov.cn/vp/>，输入下列验证码（ 3391ef7bad300f23 ）核查，验证码有效期三个月。
2. 生育保险中的险种“1”为生育保险，“2”为生育医疗。
3. 医疗险种中的险种“1”为基本医疗保险一档，“2”为基本医疗保险二档，“4”为基本医疗保险三档，“5”为少儿/大学生医保（医疗保险二档），“6”为残废医疗保险。
4. 上述“缴费明细”表中带“*”标识为补缴，空行为断缴。
5. 居民养老保险、少儿/学生医疗保险缴费情况不在本清单中展示。
6. 如2020年2月至6月的单位缴费基数金额为“0”或者缴费基数减半的，属于按核定减免后实收金额。
7. 单位编号对应的单位名称：
单位编号 150264 单位名称 深圳市大正建设工程咨询有限公司



6. 罗炳锬

劳动合同编号: -----

深圳市大正建设工程咨询有限公司

劳动合同书

甲方: 深圳市大正建设工程咨询有限公司 (以下称“甲方”)

住所: 深圳市笋岗西路 3007 号市政设计大厦三楼

法定代表人: 陈卓如

乙方: 罗炳锬 (以下称“乙方”)

身份证号码: 430424197607070013

家庭住址: 深圳市红荔西路 8076 号 荔林苑

户籍地址: 深圳市红荔西路 8076 号 荔林苑

联系方式: ----- (固定电话) 13823184569 (移动电话)

紧急联系人: 廖伟 联系电话: 18948323481



根据《中华人民共和国劳动法》（以下简称《劳动法》）、《中华人民共和国劳动合同法》（以下简称《劳动合同法》）等有关法律法规的规定，甲乙双方遵循合法、公平、平等自愿、协商一致、诚实信用的原则，签订本合同，共同遵守本合同所列条款。

一、合同期限

（一）甲乙双方同意按以下第 2 种方式确定本合同期限。

- 1、有固定期限：从 年 月 日起至 年 月 日止。
- 2、无固定期限：从 2024 年 1 月 1 日起。
- 3、以完成一定工作任务为期限：从 年 月 日起至 工作任务完成时止。完成工作任务的标志是 。

（二）试用期为 无（试用期包括在合同期限内，如无试用期，则填写“无”；如有试用期，则填写具体起止日期）。

（三）若乙方开始工作时间与合同约定期限不一致的，以实际到岗之日为合同期限起始时间，建立劳动关系，试用期以实际到岗之日起起算。

二、工作内容和工作地点

（一）乙方的工作内容 施工图审查，具体工作岗位见岗位聘任文件（书）并作为本合同附件。

（二）乙方的工作地点 一般在深圳，但可以因工作需要一定期限内由甲方指派到全国各地从事业务工作。

（三）乙方应认真履行甲方制定的岗位职责，按时、按质、按量完成其本职工作；未经甲方允许，乙方不得在其他单位兼职。

（四）甲方因生产和工作需要，依据乙方的专业、特长、工作能力和表现，需调整乙方工作岗位及其工作报酬的，原则上应协商一致，但以下情况除外：

- A. 甲方因生产经营服务需要，组织机构设置等情况发生变化需调动乙方工作岗位时，乙方应予接受；
- B. 甲方确因生产经营服务需要，可以临时安排乙方从事其他岗位工作，工作期限由双方协商确定；
- C. 乙方因技能、身体等因素达不到生产服务、工作质量、产量等指标，不能胜任工作的。

三、工作时间和休息休假

（一）甲乙双方同意，工作时间按标准工时制，即每日工作8小时，每周工作40小时。

仲裁裁决不服的，可以向人民法院起诉。

十四、特别约定

由于甲方属深圳市事业单位改企单位，若在本合同期限内，由于甲方改企后，因企业内部“三项制度”改革原因须调整企业规章制度的，乙方同意按照依法通过的有关规章制度执行。

十五、其它

（一）甲方的规章制度（包括但不限于员工手册、岗位职责、培训协议、保密协议、安全准则）及岗位聘任文件（书）均属合同的主要附件，其效力与合同条款等同。

（二）本合同未尽事宜或合同条款与现行法律法规规定有抵触的，按现行法律法规执行。

（三）本合同自甲乙双方签字盖章之日起生效，涂改或未经书面授权代签无效。

（四）本合同一式两份，甲乙双方各执一份。

甲方：（盖章）

法定代表人：

2023 年 12 月 28 日

乙方：（签名）

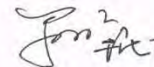

2023 年 12 月 28 日



深圳市社会保险历年参保缴费明细表（个人）

姓名：罗炳雄

社保电话号：800080487

身份证号码：450424196607060013

页码：1

参保单位名称：深圳市大正建设工程有限公司

单位编号：160264

计算单位：元

缴费年	月	单位编号	养老保险			医疗保险			生育保险			工伤保险		失业保险			
			基数	单位交	个人交	险种	基数	单位交	个人交	险种	基数	单位交	基数	单位交	基数	单位交	个人交
2017	01	160264	20259.0	2836.26	1620.72	1	20259	1256.06	405.19	1	20259	101.3	20259	56.73	2030	16.24	10.15
2017	02	160264	15000.0	2100.0	1200.0	1	15000	930.0	300.0	1	15000	75.0	15000	42.0	2030	20.3	10.15
2017	03	160264	15000.0	2100.0	1200.0	1	15000	930.0	300.0	1	15000	75.0	15000	42.0	2030	20.3	10.15
2017	04	160264	15000.0	2100.0	1200.0	1	15000	930.0	300.0	1	15000	75.0	15000	42.0	2030	20.3	10.15
2017	05	160264	15000.0	2100.0	1200.0	1	15000	930.0	300.0	1	15000	75.0	15000	42.0	2030	20.3	10.15
2017	06	160264	15000.0	2100.0	1200.0	1	15000	930.0	300.0	1	15000	75.0	15000	42.0	2130	21.3	10.65
2017	07	160264	15000.0	2100.0	1200.0	1	15000	930.0	300.0	1	15000	75.0	15000	42.0	2130	21.3	10.65
2017	08	160264	19000.0	2520.0	1440.0	1	18000	1116.0	360.0	1	18000	90.0	18000	50.4	2130	21.3	10.65
2017	09	160264	18000.0	2520.0	1440.0	1	18000	1116.0	360.0	1	18000	90.0	18000	50.4	2130	21.3	10.65
2017	10	160264	18000.0	2520.0	1440.0	1	18000	1116.0	360.0	1	18000	90.0	18000	50.4	2130	21.3	10.65
2017	11	160264	18000.0	2520.0	1440.0	1	18000	1116.0	360.0	1	18000	90.0	18000	50.4	2130	21.3	10.65
2017	12	160264	18000.0	2520.0	1440.0	1	18000	1116.0	360.0	1	18000	90.0	18000	50.4	2130	21.3	10.65
2018	01	160264	18000.0	2520.0	1440.0	1	18000	1116.0	360.0	1	18000	90.0	18000	50.4	2130	21.3	10.65
2018	02	160264	18000.0	2520.0	1440.0	1	18000	1116.0	360.0	1	18000	90.0	18000	50.4	2130	21.3	10.65
2018	03	160264	18000.0	2520.0	1440.0	1	18000	1116.0	360.0	1	18000	90.0	18000	50.4	2130	21.3	10.65
2018	04	160264	18000.0	2520.0	1440.0	1	18000	1116.0	360.0	1	18000	90.0	18000	50.4	2130	21.3	10.65
2018	05	160264	18000.0	2520.0	1440.0	1	18000	1116.0	360.0	1	18000	90.0	18000	50.4	2130	21.3	10.65
2018	06	160264	18000.0	2520.0	1440.0	1	18000	1116.0	360.0	1	18000	90.0	18000	50.4	2130	21.3	10.65
2018	07	160264	24050.0	3367.0	1924.0	1	24050	1491.1	481.0	1	24050	108.23	24050	33.67	2130	17.04	10.65
2018	08	160264	24050.0	3367.0	1924.0	1	24050	1491.1	481.0	1	24050	108.23	24050	33.67	2200	17.6	11.0
2018	09	160264	24050.0	3367.0	1924.0	1	24050	1491.1	481.0	1	24050	108.23	24050	33.67	2200	17.6	11.0
2018	10	160264	25044.0	3506.16	2003.52	1	25044	1552.73	500.88	1	25044	112.7	25044	36.06	2200	17.6	11.0
2018	11	160264	25044.0	3506.16	2003.52	1	25044	1552.73	500.88	1	25044	112.7	25044	36.06	2200	17.6	11.0
2018	12	160264	25044.0	3506.16	2003.52	1	25044	1552.73	500.88	1	25044	112.7	25044	36.06	2200	17.6	11.0
2019	01	160264	25044.0	3506.16	2003.52	1	25044	1552.73	500.88	1	25044	112.7	25044	36.06	2200	17.6	11.0
2019	02	160264	25044.0	3506.16	2003.52	1	25044	1552.73	500.88	1	25044	112.7	25044	36.06	2200	17.6	11.0
2019	03	160264	25044.0	3506.16	2003.52	1	25044	1552.73	500.88	1	25044	112.7	25044	36.06	2200	17.6	11.0
2019	04	160264	25044.0	3506.16	2003.52	1	25044	1552.73	500.88	1	25044	112.7	25044	36.06	2200	17.6	11.0
2019	05	160264	17345.0	2428.44	1387.68	1	25044	1552.73	500.88	1	25044	112.7	17345	12.14	2200	12.32	6.6
2019	06	160264	17345.0	2428.44	1387.68	1	25044	1552.73	500.88	1	25044	112.7	17345	12.14	2200	12.32	6.6
2019	07	160264	17345.0	2428.44	1387.68	1	17345	901.99	345.32	1	17345	78.06	17345	12.14	2200	12.32	6.6
2019	08	160264	19014.0	2661.96	1521.12	1	27927	1452.2	558.54	1	27927	125.67	19014	13.31	2200	12.32	6.6
2019	09	160264	19014.0	2661.96	1521.12	1	26600	1393.6	536.0	1	26600	120.6	19014	13.31	2200	12.32	6.6
2019	10	160264	19014.0	2661.96	1521.12	1	26600	1393.6	536.0	1	26600	120.6	19014	13.31	2200	12.32	6.6
2019	11	160264	19014.0	2661.96	1521.12	1	26600	1393.6	536.0	1	26600	120.6	19014	13.31	2200	12.32	6.6
2019	12	160264	19014.0	2661.96	1521.12	1	27927	1452.2	558.54	1	27927	125.67	19014	13.31	2200	12.32	6.6
2020	01	160264	19014.0	2661.96	1521.12	1	27927	1452.2	558.54	1	27927	125.67	19014	13.31	2200	12.32	6.6
2020	02	160264	19014.0	0.0	1521.12	1	27927	837.81	558.54	1	27927	125.67	19014	0.0	2200	0.0	6.6
2020	03	160264	19014.0	0.0	1521.12	1	27927	837.81	558.54	1	27927	125.67	19014	0.0	2200	0.0	6.6
2020	04	160264	19014.0	0.0	1521.12	1	25423	762.69	508.46	1	27927	125.67	19014	0.0	2200	0.0	6.6
2020	05	160264	19014.0	0.0	1521.12	1	27927	837.81	558.54	1	27927	125.67	19014	0.0	2200	0.0	6.6
2020	06	160264	19014.0	0.0	1521.12	1	27927	837.81	558.54	1	27927	125.67	19014	0.0	2200	0.0	6.6
2020	07	160264	20288.0	0.0	1621.44	1	30600	1586.0	610.0	1	30600	137.25	30600	0.0	2200	0.0	6.6
2020	08	160264	20288.0	0.0	1621.44	1	29000	1508.0	580.0	1	29000	130.5	29000	0.0	2200	0.0	6.6
2020	09	160264	20288.0	0.0	1621.44	1	31288	1660.78	638.76	1	31288	143.73	31288	0.0	2200	0.0	6.6
2020	10	160264	20288.0	0.0	1621.44	1	31288	1660.78	638.76	1	31288	143.73	31288	0.0	2200	0.0	6.6
2020	11	160264	20288.0	0.0	1621.44	1	31288	1660.78	638.76	1	31288	143.73	31288	0.0	2200	0.0	6.6



深圳市社会保险历年参保缴费明细表（个人）

姓名：罗炳雄

社保账号：60080487

身份证号码：430424196607050013

页码：2

参保单位名称：深圳市大正建设工程咨询有限公司

单位编号：150266

计算单位：元

缴费年	月	单位编号	养老保险			医疗保险			生育保险			工伤保险		失业保险			
			基数	单位交	个人交	险种	基数	单位交	个人交	险种	基数	单位交	基数	单位交	基数	单位交	个人交
2020	12	160264	20268.0	0.0	1621.44	1	30500	1586.0	610.0	1	30600	137.25	30500	0.0	2200	0.0	6.6
2021	01	160264	20268.0	0.0	1621.44	1	30550	1588.6	611.0	1	30650	137.48	30550	21.59	2200	12.52	6.6
2021	02	160264	20268.0	0.0	1621.44	1	30600	1492.0	570.0	1	30600	136.35	28500	13.15	2200	15.4	6.6
2021	03	160264	20268.0	0.0	1621.44	1	31388	1660.78	638.76	1	31268	143.72	31988	22.35	2200	15.4	6.6
2021	04	160264	20268.0	0.0	1621.44	1	30600	1586.0	610.0	1	30600	137.25	30600	21.35	2200	15.4	6.6
2021	05	160264	20268.0	0.0	1621.44	1	31388	1660.78	638.76	1	31388	143.72	31988	22.35	2200	15.4	6.6
2021	06	160264	20268.0	0.0	1621.44	1	31388	1660.78	638.76	1	31388	143.72	34400	24.08	2200	15.4	6.6
2021	07	160264	22941.0	3441.15	1835.28	1	30600	1591.2	612.0	1	30600	137.7	30600	21.42	2200	15.4	6.6
2021	08	160264	22941.0	3441.15	1835.28	1	31600	1643.2	632.0	1	31600	142.2	31600	22.12	2200	15.4	6.6
2021	09	160264	22941.0	3441.15	1835.28	1	31600	1643.2	632.0	1	31600	142.2	31600	22.12	2200	15.4	6.6
2021	10	160264	22941.0	3441.15	1835.28	1	32600	1696.2	652.0	1	32600	146.7	32600	22.82	2200	15.4	6.6
2021	11	160264	22941.0	3441.15	1835.28	1	32600	1696.2	652.0	1	32600	146.7	32600	22.82	2200	15.4	6.6
2021	12	160264	22941.0	3441.15	1835.28	1	30600	1591.2	612.0	1	30600	137.7	30600	21.42	2200	15.4	6.6
2022	01	160264	22941.0	3441.15	1835.28	1	30600	1597.2	612.0	1	30600	137.7	30600	21.42	2360	16.52	7.08
2022	02	160264	22941.0	3441.15	1835.28	1	34960	2161.32	697.2	1	34960	162.87	34960	24.4	2360	16.52	7.08
2022	03	160264	22941.0	3441.15	1835.28	1	31700	1665.4	634.0	1	31700	142.65	31700	22.19	2360	16.52	7.08
2022	04	160264	22941.0	3441.15	1835.28	1	31700	1502.0	634.0	1	31700	142.65	31700	22.19	2360	16.52	7.08
2022	05	160264	22941.0	3441.15	1835.28	1	30700	1642.0	614.0	1	30700	138.15	30700	24.28	2360	16.52	7.08
2022	06	160264	22941.0	3441.15	1835.28	1	34960	2091.6	697.2	1	34960	158.97	34960	24.09	2360	16.52	7.08
2022	07	160264	24930.0	3739.5	1994.4	1	38700	2322.0	774.0	1	38700	174.15	38700	43.34	2360	16.52	7.08
2022	08	160264	24930.0	3739.5	1994.4	1	36600	2196.0	732.0	1	36600	164.7	36600	40.89	2360	16.52	7.08
2022	09	160264	24930.0	3739.5	1994.4	1	38700	2322.0	774.0	1	38700	174.15	38700	43.34	2360	16.52	7.08
2022	10	160264	24930.0	3739.5	1994.4	1	37700	2337.4	754.0	1	37700	169.65	37700	42.22	2360	16.52	7.08
2022	11	160264	24930.0	3739.5	1994.4	1	37700	2337.4	754.0	1	37700	169.65	37700	42.22	2360	16.52	7.08
2022	12	160264	24930.0	3739.5	1994.4	1	38892	2411.3	777.84	1	38892	175.01	44700	50.06	2360	16.52	7.08
2023	01	160264	24930.0	3739.5	1994.4	1	38892	2411.3	777.84	1	38892	174.46	58600	65.52	2360	16.52	7.08
2023	02	160264	24930.0	3739.5	1994.4	1	38892	2411.3	777.84	1	38892	174.46	44200	43.5	2360	16.52	7.08
2023	03	160264	24930.0	3739.5	1994.4	1	33300	2058.4	699.0	1	33300	166.0	33300	37.19	2360	16.52	7.08
2023	04	160264	24930.0	3739.5	1994.4	1	33700	2089.4	674.0	1	33700	168.5	33700	37.74	2360	16.52	7.08
2023	05	160264	24930.0	3739.5	1994.4	1	34700	2151.4	694.0	1	34700	173.5	34700	46.58	2360	16.52	7.08
2023	06	160264	24930.0	3739.5	1994.4	1	35200	2182.4	704.0	1	35200	176.0	35200	49.28	2360	16.52	7.08
2023	07	160264	26421.0	3963.15	2113.68	1	35700	2213.4	714.0	1	35700	178.5	35700	49.38	2360	16.52	7.08
2023	08	160264	26421.0	3963.15	2113.68	1	35200	2182.4	704.0	1	35200	176.0	35200	49.28	2360	16.52	7.08
2023	09	160264	26421.0	3963.15	2113.68	1	35400	2194.8	708.0	1	35400	177.0	35400	49.56	2360	16.52	7.08
2023	10	160264	26421.0	3963.15	2113.68	1	30615	1836.9	612.3	1	30615	153.08	35200	49.28	2360	16.52	7.08
2023	11	160264	26421.0	3963.15	2113.68	1	30615	1836.9	612.3	1	30615	153.08	35200	49.28	2360	16.52	7.08
2023	12	160264	26421.0	3963.15	2113.68	1	30615	1836.9	612.3	1	30615	153.08	33700	54.18	2360	16.52	7.08
2024	01	160264	26421.0	3963.15	2113.68	1	32376	1618.8	647.52	1	32376	161.88	64800	90.44	41190	323.52	82.18
2024	02	160264	26421.0	3963.15	2113.68	1	32376	1618.8	647.52	1	32376	161.88	33900	47.46	33900	271.2	67.8
2024	03	160264	26421.0	3963.15	2113.68	1	32376	1618.8	647.52	1	32376	161.88	33700	47.46	33200	266.6	66.4
2024	04	160264	26421.0	4227.36	2113.68	1	32376	1618.8	647.52	1	32376	161.88	33700	47.46	33700	269.6	67.4
2024	05	160264	26421.0	4227.36	2113.68	1	32376	1618.8	647.52	1	32376	161.88	33700	47.46	33700	269.6	67.4
2024	06	160264	26421.0	4227.36	2113.68	1	32376	1618.8	647.52	1	32376	161.88	33700	47.46	33700	269.6	67.4
2024	07	160264	27501.0	4400.16	2200.08	1	32200	1610.0	644.0	1	32200	161.0	32200	47.8	32200	267.6	64.4
2024	08	160264	27501.0	4400.16	2200.08	1	32200	1610.0	644.0	1	32200	161.0	32200	47.8	32200	267.6	64.4
2024	09	160264	27501.0	4400.16	2200.08	1	32200	1610.0	644.0	1	32200	161.0	32200	47.8	32200	267.6	64.4
2024	10	160264	27501.0	4400.16	2200.08	1	32376	1618.8	647.52	1	32376	161.88	32700	180.8	32700	261.6	65.4



深圳市社会保险历年参保缴费明细表（个人）

姓名：罗炳超

社保电脑号：60060487

身份证号码：430424196607050013

页码：3

参保单位名称：深圳市大正建设工程咨询有限公司

单位编号：160264

计算单位：元

缴费年	月	单位编号	养老保险			医疗保险			生育保险			工伤保险		失业保险			
			基数	单位交	个人交	险种	基数	单位交	个人交	险种	基数	单位交	基数	单位交	基数	单位交	个人交
2024	11	160264	27501.0	4400.16	2200.09	1	32200	1610.0	644.0	1	32200	161.0	32200	128.8	32200	257.6	64.4
2024	12	160264	27501.0	4400.16	2200.09	1	32260	1610.0	644.0	1	32200	161.0	32200	128.8	32200	257.6	64.4
2025	01	160264	27501.0	4675.17	2300.09	1	33666	1683.3	673.32	1	33666	168.33	33700	239.8	43859	349.27	87.32
2025	02	160264	27501.0	4675.17	2300.09	1	31700	1585.0	634.0	1	31700	158.5	31700	126.8	31700	253.6	63.4
2025	03	160264	27501.0	4675.17	2300.09	1	31700	1585.0	634.0	1	31700	158.5	31700	126.8	31700	253.6	63.4
2025	04	160264	27501.0	4675.17	2300.09	1	32700	1635.0	654.0	1	32700	163.5	32700	130.8	32700	261.6	65.4
2025	05	160264	27501.0	4675.17	2300.09	1	32700	1635.0	654.0	1	32700	163.5	32700	130.8	32700	261.6	65.4
2025	06	160264	27501.0	4675.17	2300.09	1	30700	1535.0	614.0	1	30700	153.5	30700	122.8	30700	245.6	61.4
2025	07	160264	27501.0	4675.17	2300.09	1	30700	1535.0	614.0	1	30700	153.5	30700	122.8	30700	245.6	61.4
2025	08	160264	27501.0	4675.17	2300.09	1	30700	1535.0	614.0	1	30700	153.5	30700	122.8	30700	245.6	61.4
合计				317000.89	186512.4			161594.35	59177.84			15942.05				15930.27	

备注：

1. 本证明可作为参保人在本单位参加社会保险的证明。向相关部门提供，查验部门可通过登录网址：<https://sjpub.sz.gov.cn/vp/>，输入下列验证码（ 3391ef7bad3031a4 ）核查，验证码有效期三个月。
2. 生育保险中的险种“1”为生育保险，“2”为生育医疗。
3. 医疗险种中的险种“1”为基本医疗保险一档，“2”为基本医疗保险二档，“4”为基本医疗保险三档，“5”为少儿/大学生医保（医疗保险二档），“6”为统筹医疗保险。
4. 上述“缴费明细”表中带“*”标识为补缴，空行为断缴。
5. 居民养老保险、少儿/学生医疗保险缴费情况不在本清单中展示。
6. 如2020年2月至6月的单位缴费部分金额为“0”或者缴费金额减半的，属于按规定减免后实收金额。
7. 单位编号对应的单位名称：
单位编号 160264
单位名称 深圳市大正建设工程咨询有限公司



劳动合同编号: -----

深圳市大正建设工程咨询有限公司

劳动合同书

甲方: 深圳市大正建设工程咨询有限公司 (以下称“甲方”)

住所: 深圳市笋岗西路 3007 号市政设计大厦三楼

法定代表人: 刘劲松

乙方: 李蓉 (以下称“乙方”)

身份证号码: 41082319770710041X

家庭住址: 深圳市罗湖区莲塘莲翠园 F-3D

户籍地址: 深圳市罗湖区莲塘莲翠园 F-3D

联系方式: 25740512 (固定电话) 13923807912 (移动电话)

紧急联系人: ----- 联系电话: -----



根据《中华人民共和国劳动法》（以下简称《劳动法》）、《中华人民共和国劳动合同法》（以下简称《劳动合同法》）等有关法律法规的规定，甲乙双方遵循合法、公平、平等自愿、协商一致、诚实信用的原则，签订本合同，共同遵守本合同所列条款。

一、合同期限

（一）甲乙双方同意按以下第1种方式确定本合同期限。

1、有固定期限：从2013年01月01日起至2015年12月31日止。

2、无固定期限：从 年 月 日起。

3、以完成一定工作任务为期限：从 年 月 日起至 工作任务完成时止。完成工作任务的标志是 。

（二）试用期为无（试用期包括在合同期限内，如无试用期，则填写“无”；如有试用期，则填写具体起止日期）。

（三）若乙方开始工作时间与合同约定期限不一致的，以实际到岗之日为合同期限起始时间，建立劳动关系，试用期以实际到岗之日起起算。

二、工作内容和工作地点

（一）乙方的工作内容施工图审查 + 技术咨询，具体工作岗位见岗位聘任文件（书）并作为本合同附件。

（二）乙方的工作地点一般在深圳，但可以因工作需要一定期限内由甲方指派到全国各地从事业务工作。

（三）乙方应认真履行甲方制定的岗位职责，按时、按质、按量完成其本职工作；未经甲方允许，乙方不得在其他单位兼职。

（四）甲方因生产和工作需要，依据乙方的专业、特长、工作能力和表现，需调整乙方工作岗位及其工作报酬的，原则上应协商一致，但以下情况除外：

- 甲方因生产经营服务需要，组织机构设置等情况发生变化需调动乙方工作岗位时，乙方应予接受；
- 甲方确因生产经营服务需要，可以临时安排乙方从事其他岗位工作，工作期限由双方协商确定；
- 乙方因技能、身体等因素达不到生产服务、工作质量、产量等指标，不能胜任工作的。

三、工作时间和休息休假

（一）甲乙双方同意，工作时间按标准工时制，即每日工作8小时，每周工作40小时。

（二）乙方依法享有法定节假日、带薪年假、婚假、产假、丧假等

仲裁裁决不服的，可以向人民法院起诉。

十四、特别约定

由于甲方属深圳市事业单位改企单位，若在本合同期限内，由于甲方改企后，因企业内部“三项制度”改革原因须调整企业规章制度的，乙方同意按照依法通过的有关规章制度执行。

十五、其它

(一) 甲方的规章制度(包括但不限于员工手册、岗位职责、培训协议、保密协议、安全准则)及岗位聘任文件(书)均属合同的主要附件，其效力与合同条款等同。

(二) 本合同未尽事宜或合同条款与现行法律法规规定有抵触的，按现行法律法规执行。

(三) 本合同自甲乙双方签字盖章之日起生效，涂改或未经书面授权代签无效。

(四) 本合同一式两份，甲乙双方各执一份。

甲方：(盖章)

乙方：(签名)

法定代表人：

2013年01月01日

2013年01月01日

根据《中华人民共和国劳动法》（以下简称《劳动法》）、《中华人民共和国劳动合同法》（以下简称《劳动合同法》）等有关法律法规的规定，甲乙双方遵循合法、公平、平等自愿、协商一致、诚实信用的原则，签订本合同，共同遵守本合同所列条款。

一、合同期限

（一）甲乙双方同意按以下第1种方式确定本合同期限。

1、有固定期限：从2016年1月1日起至2018年1月1日止。

2、无固定期限：从 年 月 日起。

3、以完成一定工作任务为期限：从 年 月 日起至 工作任务完成时止。完成工作任务的标志是 。

（二）试用期为 （试用期包括在合同期限内，如无试用期，则填写“无”；如有试用期，则填写具体起止日期）。

（三）若乙方开始工作时间与合同约定期限不一致的，以实际到岗之日为合同期限起始时间，建立劳动关系，试用期以实际到岗之日起起算。

二、工作内容和工作地点

（一）乙方的工作内容施工管理+技术咨询。
具体工作岗位见岗位聘任文件（书）并作为本合同附件。

（二）乙方的工作地点一般在深圳，但可以因工作需要一定期限内由甲方指派到全国各地从事业务工作。

（三）乙方应认真履行甲方制定的岗位职责，按时、按质、按量完成其本职工作；未经甲方允许，乙方不得在其他单位兼职。

（四）甲方因生产和工作需要，依据乙方的专业、特长、工作能力和表现，需调整乙方工作岗位及其工作报酬的，原则上应协商一致，但以下情况除外：

- A. 甲方因生产经营服务需要，组织机构设置等情况发生变化需调动乙方工作岗位时，乙方应予接受；
- B. 甲方确因生产经营服务需要，可以临时安排乙方从事其他岗位工作，工作期限由双方协商确定；
- C. 乙方因技能、身体等因素达不到生产服务、工作质量、产量等指标，不能胜任工作的。

三、工作时间和休息休假

（一）甲乙双方同意，工作时间按标准工时制，即每日工作8小时，每周工作40小时。

（二）乙方依法享有法定节假日、带薪年假、婚假、产假、丧假等

仲裁裁决不服的，可以向人民法院起诉。

十四、特别约定

由于甲方属深圳市事业单位改企单位，若在本合同期限内，由于甲方改企后，因企业内部“三项制度”改革原因须调整企业规章制度的，乙方同意按照依法通过的有关规章制度执行。

十五、其它

(一) 甲方的规章制度(包括但不限于员工手册、岗位职责、培训协议、保密协议、安全准则)及岗位聘任文件(书)均属合同的主要附件，其效力与合同条款等同。

(二) 本合同未尽事宜或合同条款与现行法律法规规定有抵触的，按现行法律法规执行。

(三) 本合同自甲乙双方签字盖章之日起生效，涂改或未经书面授权代签无效。

(四) 本合同一式两份，甲乙双方各执一份。

甲方：(盖章)

乙方：(签名)

法定代表人：

2016年1月1日

2016年1月1日

根据《中华人民共和国劳动法》（以下简称《劳动法》）、《中华人民共和国劳动合同法》（以下简称《劳动合同法》）等有关法律法规的规定，甲乙双方遵循合法、公平、平等自愿、协商一致、诚实信用的原则，签订本合同，共同遵守本合同所列条款。

一、合同期限

（一）甲乙双方同意按以下第 2 种方式确定本合同期限。

- 1、有固定期限：从 年 月 日起至 年 月 日止。
- 2、无固定期限：从 2018 年 1 月 1 日起。
- 3、以完成一定工作任务为期限：从 年 月 日起至 工作任务完成时止。完成工作任务的标志是 。

（二）试用期为 （试用期包括在合同期限内，如无试用期，则填写“无”；如有试用期，则填写具体起止日期）。

（三）若乙方开始工作时间与合同约定期限不一致的，以实际到岗之日为合同期限起始时间，建立劳动关系，试用期以实际到岗之日起起算。

二、工作内容和工作地点

（一）乙方的工作内容 施工图审查，
具体工作岗位见岗位聘任文件（书）并作为本合同附件。

（二）乙方的工作地点 一般在深圳，但可以因工作需要一定期限内由甲方指派到全国各地从事业务工作。

（三）乙方应认真履行甲方制定的岗位职责，按时、按质、按量完成其本职工作；未经甲方允许，乙方不得在其他单位兼职。

（四）甲方因生产和工作需要，依据乙方的专业、特长、工作能力和表现，需调整乙方工作岗位及其工作报酬的，原则上应协商一致，但以下情况除外：

- A. 甲方因生产经营服务需要，组织机构设置等情况发生变化需调动乙方工作岗位时，乙方应予接受；
- B. 甲方确因生产经营服务需要，可以临时安排乙方从事其他岗位工作，工作期限由双方协商确定；
- C. 乙方因技能、身体等因素达不到生产服务、工作质量、产量等指标，不能胜任工作的。

三、工作时间和休息休假

（一）甲乙双方同意，工作时间按标准工时制，即每日工作8小时，每周工作40小时。

（二）乙方依法享有法定节假日、带薪年假、婚假、产假、丧假等

仲裁裁决不服的，可以向人民法院起诉。

十四、特别约定

由于甲方属深圳市事业单位改企单位，若在本合同期限内，由于甲方改企后，因企业内部“三项制度”改革原因须调整企业规章制度的，乙方同意按照依法通过的有关规章制度执行。

十五、其它

(一) 甲方的规章制度(包括但不限于员工手册、岗位职责、培训协议、保密协议、安全准则)及岗位聘任文件(书)均属合同的主要附件，其效力与合同条款等同。

(二) 本合同未尽事宜或合同条款与现行法律法规规定有抵触的，按现行法律法规执行。

(三) 本合同自甲乙双方签字盖章之日起生效，涂改或未经书面授权代签无效。

(四) 本合同一式两份，甲乙双方各执一份。

甲方：(盖章)

乙方：(签名)

法定代表人：

2018年01月01日

2018年 / 月 / 日

深圳市社会保险历年参保缴费明细表（个人）

姓名：李香

社保电话号：80088477

身份证号码：41082319710610004X

页码：1

参保单位名称：深圳市大正建设工程有限公司

单位编号：160264

计算单位：元

缴费年	月	单位编号	养老保险			医疗保险			生育保险			工伤保险		失业保险			
			基数	单位交	个人交	险种	基数	单位交	个人交	险种	基数	单位交	基数	单位交	个人交		
2013	01	160264	12615.0	1766.1	1009.2	1	12615	819.98	252.3	2	12615	63.09	12615	50.46	1500	30.0	15.0
2013	02	160264	12615.0	1766.1	1009.2	1	12615	819.98	252.3	2	12615	63.09	12615	50.46	1500	30.0	15.0
2013	03	160264	12615.0	1766.1	1009.2	1	12615	819.98	252.3	2	12615	63.09	12615	50.46	1600	32.0	16.0
2013	04	160264	12615.0	1766.1	1009.2	1	12615	819.98	252.3	2	12615	63.09	12615	50.46	1600	32.0	16.0
2013	05	160264	12615.0	1766.1	1009.2	1	12615	819.98	252.3	2	12615	63.09	12615	50.46	1600	32.0	16.0
2013	06	160264	12615.0	1766.1	1009.2	1	12615	819.98	252.3	2	12615	63.09	12615	50.46	1600	32.0	16.0
2013	07	160264	12615.0	1766.1	1009.2	1	12615	819.98	252.3	2	12615	63.09	12615	50.46	1600	32.0	16.0
2013	08	160264	14754.0	2065.56	1180.32	1	14754	959.01	295.08	2	14754	73.77	14754	59.02	1600	32.0	16.0
2013	09	160264	14754.0	2065.56	1180.32	1	14754	959.01	295.08	2	14754	73.77	14754	59.02	1600	32.0	16.0
2013	10	160264	14754.0	2065.56	1180.32	1	14754	959.01	295.08	2	14754	73.77	14754	59.02	1600	32.0	16.0
2013	11	160264	14754.0	2065.56	1180.32	1	14754	959.01	295.08	2	14754	73.77	14754	59.02	1600	32.0	16.0
2013	12	160264	14754.0	2065.56	1180.32	1	14754	959.01	295.08	2	14754	73.77	14754	59.02	1600	32.0	16.0
2014	01	160264	14754.0	2065.56	1180.32	1	14754	914.75	295.08	2	14754	73.77	14754	59.02	1600	32.0	16.0
2014	02	160264	14754.0	2065.56	1180.32	1	14754	914.75	295.08	2	14754	73.77	14754	59.02	1600	32.0	16.0
2014	03	160264	14754.0	2065.56	1180.32	1	14754	914.75	295.08	2	14754	73.77	14754	59.02	1600	32.0	16.0
2014	04	160264	14754.0	2065.56	1180.32	1	14754	914.75	295.08	2	14754	73.77	14754	59.02	1600	32.0	16.0
2014	05	160264	14754.0	2065.56	1180.32	1	14754	914.75	295.08	2	14754	73.77	14754	59.02	1600	32.0	16.0
2014	06	160264	14754.0	2065.56	1180.32	1	14754	914.75	295.08	2	14754	73.77	14754	59.02	1600	32.0	16.0
2014	07	160264	14754.0	2065.56	1180.32	1	14754	914.75	295.08	2	14754	73.77	14754	59.02	1600	32.0	16.0
2014	08	160264	15654.0	2191.56	1252.32	1	15654	970.55	313.08	2	15654	76.27	15654	61.31	1808	36.16	18.08
2014	09	160264	15654.0	2191.56	1252.32	1	15654	970.55	313.08	2	15654	76.27	15654	61.31	1808	36.16	18.08
2014	10	160264	15654.0	2191.56	1252.32	1	15654	970.55	313.08	2	15654	76.27	15654	61.31	1808	36.16	18.08
2014	11	160264	15654.0	2191.56	1252.32	1	15654	970.55	313.08	2	15654	76.27	15654	61.31	1808	36.16	18.08
2014	12	160264	15654.0	2191.56	1252.32	1	15654	970.55	313.08	2	15654	76.27	15654	61.31	1808	36.16	18.08
2015	01	160264	15654.0	2191.56	1252.32	1	15654	970.55	313.08	2	15654	76.27	15654	61.31	1808	36.16	18.08
2015	02	160264	15654.0	2191.56	1252.32	1	15654	970.55	313.08	2	15654	76.27	15654	61.31	1808	36.16	18.08
2015	03	160264	15654.0	2191.56	1252.32	1	15654	970.55	313.08	2	15654	76.27	15654	61.31	1808	36.16	18.08
2015	04	160264	15654.0	2191.56	1252.32	1	15654	970.55	313.08	2	15654	76.27	15654	61.31	1808	36.16	18.08
2015	05	160264	15654.0	2191.56	1252.32	1	15654	970.55	313.08	2	15654	76.27	15654	61.31	1808	36.16	18.08
2015	06	160264	15654.0	2191.56	1252.32	1	15654	970.55	313.08	2	15654	76.27	15654	61.31	1808	36.16	18.08
2015	07	160264	15654.0	2191.56	1252.32	1	15654	970.55	313.08	2	15654	76.27	15654	61.31	1808	36.16	18.08
2015	08	160264	18162.0	2542.68	1452.96	1	18162	1126.04	363.24	1	18162	90.81	18162	16.16	2030	16.24	10.15
2015	09	160264	18162.0	2542.68	1452.96	1	18162	1126.04	363.24	1	18162	90.81	18162	16.16	2030	16.24	10.15
2015	10	160264	18162.0	2542.68	1452.96	1	18162	1126.04	363.24	1	18162	90.81	18162	16.16	2030	16.24	10.15
2015	11	160264	18162.0	2542.68	1452.96	1	18162	1126.04	363.24	1	18162	90.81	18162	16.16	2030	16.24	10.15
2015	12	160264	18162.0	2542.68	1452.96	1	18162	1126.04	363.24	1	18162	90.81	18162	16.16	2030	16.24	10.15
2016	01	160264	18162.0	2542.68	1452.96	1	18162	1126.04	363.24	1	18162	90.81	18162	16.16	2030	16.24	10.15
2016	02	160264	18162.0	2542.68	1452.96	1	18162	1126.04	363.24	1	18162	90.81	18162	16.16	2030	16.24	10.15
2016	03	160264	18162.0	2542.68	1452.96	1	18162	1126.04	363.24	1	18162	90.81	18162	16.16	2030	16.24	10.15
2016	04	160264	18162.0	2542.68	1452.96	1	18162	1126.04	363.24	1	18162	90.81	18162	16.16	2030	16.24	10.15
2016	05	160264	18162.0	2542.68	1452.96	1	18162	1126.04	363.24	1	18162	90.81	18162	16.16	2030	16.24	10.15
2016	06	160264	18162.0	2542.68	1452.96	1	18162	1126.04	363.24	1	18162	90.81	18162	16.16	2030	16.24	10.15
2016	07	160264	18162.0	2542.68	1452.96	1	18162	1126.04	363.24	1	18162	90.81	18162	16.16	2030	16.24	10.15
2016	08	160264	20259.0	2836.26	1620.72	1	20259	1256.06	405.18	1	20259	101.3	20259	16.73	2030	16.24	10.15
2016	09	160264	20259.0	2836.26	1620.72	1	20259	1256.06	405.18	1	20259	101.3	20259	16.73	2030	16.24	10.15
2016	10	160264	20259.0	2836.26	1620.72	1	20259	1256.06	405.18	1	20259	101.3	20259	16.73	2030	16.24	10.15
2016	11	160264	20259.0	2836.26	1620.72	1	20259	1256.06	405.18	1	20259	101.3	20259	16.73	2030	16.24	10.15

深圳市社会保险历年参保缴费明细表（个人）

姓名：李晋

社保电话号：600883477

身份证号码：41082319710610004X

页码：2

参保单位名称：深圳市大正建设工程咨询有限公司

单位编号：160264

计算单位：元

缴费年	月	单位编号	养老保险			医疗保险			生育保险			工伤保险		失业保险			
			基数	单位交	个人交	险种	基数	单位交	个人交	险种	基数	单位交	基数	单位交	个人交		
2016	12	160264	20259.0	2836.26	1620.72	1	20259	1266.06	406.18	1	20259	101.3	20259	56.73	2080	16.24	10.15
2017	01	160264	20259.0	2836.26	1620.72	1	20259	1266.06	406.18	1	20259	101.3	20259	56.73	2080	16.24	10.15
2017	02	160264	20259.0	2836.26	1620.72	1	20259	1266.06	406.18	1	20259	101.3	20259	56.73	2080	16.24	10.15
2017	03	160264	20259.0	2836.26	1620.72	1	20259	1266.06	406.18	1	20259	101.3	20259	56.73	2080	16.24	10.15
2017	04	160264	20259.0	2836.26	1620.72	1	20259	1266.06	406.18	1	20259	101.3	20259	56.73	2080	16.24	10.15
2017	05	160264	20259.0	2836.26	1620.72	1	20259	1266.06	406.18	1	20259	101.3	20259	56.73	2080	16.24	10.15
2017	06	160264	20259.0	2836.26	1620.72	1	20259	1266.06	406.18	1	20259	101.3	20259	56.73	2130	21.3	10.65
2017	07	160264	20259.0	2836.26	1620.72	1	20259	1266.06	406.18	1	20259	101.3	20259	56.73	2130	21.3	10.65
2017	08	160264	22440.0	3141.6	1796.2	1	22440	1391.28	448.8	1	22440	112.2	22440	62.88	2130	21.3	10.65
2017	09	160264	22440.0	3141.6	1796.2	1	22440	1391.28	448.8	1	22440	112.2	22440	62.88	2130	21.3	10.65
2017	10	160264	22440.0	3141.6	1796.2	1	22440	1391.28	448.8	1	22440	112.2	22440	62.88	2130	21.3	10.65
2017	11	160264	22440.0	3141.6	1796.2	1	22440	1391.28	448.8	1	22440	112.2	22440	62.88	2130	21.3	10.65
2017	12	160264	22440.0	3141.6	1796.2	1	22440	1391.28	448.8	1	22440	112.2	22440	62.88	2130	21.3	10.65
2018	01	160264	22440.0	3141.6	1796.2	1	22440	1391.28	448.8	1	22440	100.98	22440	62.88	2130	21.3	10.65
2018	02	160264	22440.0	3141.6	1796.2	1	22440	1391.28	448.8	1	22440	100.98	22440	62.88	2130	17.04	10.65
2018	03	160264	22440.0	3141.6	1796.2	1	22440	1391.28	448.8	1	22440	100.98	22440	62.88	2130	17.04	10.65
2018	04	160264	22440.0	3141.6	1796.2	1	22440	1391.28	448.8	1	22440	100.98	22440	62.88	2130	17.04	10.65
2018	05	160264	22440.0	3141.6	1796.2	1	22440	1391.28	448.8	1	22440	100.98	22440	62.88	2130	17.04	10.65
2018	06	160264	22440.0	3141.6	1796.2	1	22440	1391.28	448.8	1	22440	100.98	22440	62.88	2130	17.04	10.65
2018	07	160264	24950.0	3433.0	1996.0	1	24950	1546.9	499.0	1	24950	112.38	24950	64.38	2200	17.6	11.0
2018	08	160264	24950.0	3433.0	1996.0	1	24950	1546.9	499.0	1	24950	112.38	24950	64.38	2200	17.6	11.0
2018	09	160264	24950.0	3433.0	1996.0	1	24950	1546.9	499.0	1	24950	112.38	24950	64.38	2200	17.6	11.0
2018	10	160264	24950.0	3433.0	1996.0	1	24950	1546.9	499.0	1	24950	111.08	24950	64.79	2200	17.6	11.0
2018	11	160264	22850.0	3199.0	1826.0	1	22850	1416.7	467.0	1	22850	102.88	22850	61.99	2200	17.6	11.0
2018	12	160264	22850.0	3199.0	1826.0	1	22850	1416.7	467.0	1	22850	102.88	22850	61.99	2200	12.32	6.6
2019	01	160264	25044.0	3506.16	2003.52	1	25044	1502.29	500.88	1	25044	112.7	25044	64.54	2200	12.32	6.6
2019	02	160264	25044.0	3506.16	2003.52	1	25044	1502.29	500.88	1	25044	112.7	25044	64.54	2200	12.32	6.6
2019	03	160264	25044.0	3506.16	2003.52	1	25044	1502.29	500.88	1	25044	112.7	25044	64.54	2200	12.32	6.6
2019	04	160264	25044.0	3506.16	2003.52	1	25044	1502.29	500.88	1	25044	112.7	25044	64.54	2200	12.32	6.6
2019	05	160264	17346.0	2428.44	1367.68	1	23860	1240.2	477.0	1	23860	107.33	17346	12.14	2200	12.32	6.6
2019	06	160264	17346.0	2428.44	1367.68	1	24850	1292.2	497.0	1	24850	111.88	17346	12.14	2200	12.32	6.6
2019	07	160264	17346.0	2428.44	1367.68	1	17346	901.99	346.82	1	17346	78.06	17346	12.14	2200	12.32	6.6
2019	08	160264	16014.0	2661.96	1521.12	1	24850	1292.2	497.0	1	24850	111.88	16014	13.31	2200	12.32	6.6
2019	09	160264	19014.0	2661.96	1521.12	1	24850	1292.2	497.0	1	24850	111.88	19014	13.31	2200	12.32	6.6
2019	10	160264	19014.0	2661.96	1521.12	1	24850	1292.2	497.0	1	24850	111.88	19014	13.31	2200	12.32	6.6
2019	11	160264	19014.0	2661.96	1521.12	1	24850	1292.2	497.0	1	24850	111.88	19014	13.31	2200	12.32	6.6
2019	12	160264	19014.0	2661.96	1521.12	1	25850	1344.2	517.0	1	25850	116.33	19014	13.31	2200	12.32	6.6
2020	01	160264	19014.0	2661.96	1521.12	1	27927	1462.2	566.54	1	27927	126.67	19014	13.31	2200	12.32	6.6
2020	02	160264	19014.0	0.0	1521.12	1	27927	887.81	588.59	1	27927	0.0	19014	0.0	2200	0.0	6.6
2020	03	160264	19014.0	0.0	1521.12	1	27927	887.81	588.54	1	27927	0.0	19014	0.0	2200	0.0	6.6
2020	04	160264	19014.0	0.0	1521.12	1	21523	646.69	430.46	1	21523	96.85	19014	0.0	2200	0.0	6.6
2020	05	160264	19014.0	0.0	1521.12	1	27850	835.5	587.0	1	27850	125.38	19014	0.0	2200	0.0	6.6
2020	06	160264	19014.0	0.0	1521.12	1	26650	790.5	588.0	1	26650	119.88	19014	0.0	2200	0.0	6.6
2020	07	160264	20282.0	0.0	1621.44	1	29250	1469.0	566.0	1	29250	127.13	20282	0.0	2200	0.0	6.6
2020	08	160264	20282.0	0.0	1621.44	1	27300	1414.4	544.0	1	27300	127.4	27300	0.0	2200	0.0	6.6
2020	09	160264	20282.0	0.0	1621.44	1	29300	1519.4	584.0	1	29300	127.4	29300	0.0	2200	0.0	6.6
2020	10	160264	20282.0	0.0	1621.44	1	29300	1519.4	584.0	1	29300	127.4	29300	0.0	2200	0.0	6.6



深圳市社会保险历年参保缴费明细表（个人）

姓名: 李晋 社保电话号: 600883477 身份证号码: 41082319710610004X 页码: 3
 参保单位名称: 深圳市大正建设工程咨询有限公司 单位编号: 160264 计算单位: 元

缴费年	月	单位编号	养老保险			医疗保险			生育保险			工伤保险		失业保险			
			基数	单位交	个人交	险种	基数	单位交	个人交	险种	基数	单位交	基数	单位交	基数	单位交	个人交
2020	11	160264	20268.0	0.0	1621.44	1	31938	1660.78	638.76	1	31938	143.72	31938	0.0	2200	0.0	6.6
2020	12	160264	20268.0	0.0	1621.44	1	29500	1594.0	590.0	1	29500	132.75	29500	0.0	2200	0.0	6.6
2021	01	160264	20268.0	3040.2	1621.44	1	30500	1566.0	610.0	1	30500	137.35	30500	21.35	2200	12.32	6.6
2021	02	160264	20268.0	3040.2	1621.44	1	29000	1508.0	580.0	1	29000	130.5	29000	20.5	2200	15.4	6.6
2021	03	160264	20268.0	3040.2	1621.44	1	31938	1660.78	638.76	1	31938	143.72	31938	22.36	2200	15.4	6.6
2021	04	160264	20268.0	3040.2	1621.44	1	27500	1430.0	550.0	1	27500	123.75	27500	19.25	2200	15.4	6.6
2021	05	160264	20268.0	3040.2	1621.44	1	29500	1492.0	570.0	1	29500	128.25	29500	19.25	2200	15.4	6.6
2021	06	160264	20268.0	3040.2	1621.44	1	31938	1660.78	638.76	1	31938	143.72	31938	22.1	2200	15.4	6.6
2021	07	160264	22941.0	3441.15	1835.28	1	28700	1492.4	574.0	1	28700	128.15	28700	20.09	2200	15.4	6.6
2021	08	160264	22941.0	3441.15	1835.28	1	31200	1622.4	624.0	1	31200	140.4	31200	21.84	2200	15.4	6.6
2021	09	160264	22941.0	3441.15	1835.28	1	31200	1622.4	624.0	1	31200	140.4	31200	21.84	2200	15.4	6.6
2021	10	160264	22941.0	3441.15	1835.28	1	31200	1622.4	624.0	1	31200	140.4	31200	21.84	2200	15.4	6.6
2021	11	160264	22941.0	3441.15	1835.28	1	31700	1648.4	634.0	1	31700	142.65	31700	22.19	2200	15.4	6.6
2021	12	160264	22941.0	3441.15	1835.28	1	30700	1596.4	614.0	1	30700	138.15	30700	21.49	2200	15.4	6.6
2022	01	160264	22941.0	3441.15	1835.28	1	30700	1603.4	614.0	1	30700	138.15	30700	21.49	2380	16.52	7.08
2022	02	160264	22941.0	3441.15	1835.28	1	34860	2161.32	697.2	1	34860	166.87	34860	24.4	2360	16.52	7.08
2022	03	160264	22941.0	3441.15	1835.28	1	29700	1641.4	594.0	1	29700	133.65	29700	20.79	2360	16.52	7.08
2022	04	160264	22941.0	3441.15	1835.28	1	30200	1612.0	604.0	1	30200	135.9	30200	21.14	2360	16.52	7.08
2022	05	160264	22941.0	3441.15	1835.28	1	29700	1782.0	594.0	1	29700	133.65	29700	20.26	2360	16.52	7.08
2022	06	160264	22941.0	3441.15	1835.28	1	34200	2062.0	684.0	1	34200	163.9	34200	24.3	2360	16.52	7.08
2022	07	160264	24930.0	3739.5	1994.4	1	35700	2142.0	714.0	1	35700	160.65	35700	24.38	2360	16.52	7.08
2022	08	160264	24930.0	3739.5	1994.4	1	31600	1696.0	632.0	1	31600	142.2	31600	21.24	2360	16.52	7.08
2022	09	160264	24930.0	3739.5	1994.4	1	34200	2052.0	694.0	1	34200	163.9	34200	24.3	2360	16.52	7.08
2022	10	160264	24930.0	3739.5	1994.4	1	34200	2120.4	694.0	1	34200	163.9	34200	24.3	2360	16.52	7.08
2022	11	160264	24930.0	3739.5	1994.4	1	34200	2120.4	694.0	1	34200	163.9	34200	24.3	2360	16.52	7.08
2022	12	160264	24930.0	3739.5	1994.4	1	38892	2411.3	777.84	1	38892	175.01	43700	47.82	2360	16.52	7.08
2023	01	160264	24930.0	3739.5	1994.4	1	38892	2411.3	777.84	1	38892	194.46	43700	46.14	2360	16.52	7.08
2023	02	160264	24930.0	3739.5	1994.4	1	38892	2411.3	777.84	1	38892	194.46	41300	45.14	2360	16.52	7.08
2023	03	160264	24930.0	3739.5	1994.4	1	31300	1971.6	636.0	1	31300	154.9	31300	21.62	2360	16.52	7.08
2023	04	160264	24930.0	3739.5	1994.4	1	32300	2002.6	646.0	1	32300	161.5	32300	22.18	2360	16.52	7.08
2023	05	160264	24930.0	3739.5	1994.4	1	33300	2064.6	666.0	1	33300	166.5	33300	22.62	2360	16.52	7.08
2023	06	160264	24930.0	3739.5	1994.4	1	33800	2096.6	676.0	1	33800	169.0	33800	22.32	2360	16.52	7.08
2023	07	160264	26421.0	3963.15	2113.68	1	33800	2096.6	676.0	1	33800	169.0	33800	22.32	2360	16.52	7.08
2023	08	160264	26421.0	3963.15	2113.68	1	34000	2108.0	680.0	1	34000	170.0	34000	22.5	2360	16.52	7.08
2023	09	160264	26421.0	3963.15	2113.68	1	34100	2114.2	682.0	1	34100	170.5	34100	22.74	2360	16.52	7.08
2023	10	160264	26421.0	3963.15	2113.68	1	30615	1566.9	612.3	1	30615	153.05	33800	47.32	2360	16.52	7.08
2023	11	160264	26421.0	3963.15	2113.68	1	30615	1636.9	612.3	1	30615	153.05	34100	47.74	2360	16.52	7.08
2023	12	160264	26421.0	3963.15	2113.68	1	30615	1636.9	612.3	1	30615	153.05	33800	47.32	2360	16.52	7.08
2024	01	160264	26421.0	3963.15	2113.68	1	32376	1618.8	647.52	1	32376	161.88	32376	22.6	41190	329.52	82.38
2024	02	160264	26421.0	3963.15	2113.68	1	32376	1618.8	647.52	1	32376	161.88	32376	22.6	32800	262.4	65.6
2024	03	160264	26421.0	3963.15	2113.68	1	32300	1615.0	645.0	1	32300	161.5	32300	22.44	32300	268.4	64.6
2024	04	160264	26421.0	4227.36	2113.68	1	32376	1618.8	647.52	1	32376	161.88	32376	22.6	32800	262.4	65.6
2024	05	160264	26421.0	4227.36	2113.68	1	32376	1618.8	647.52	1	32376	161.88	32376	22.6	32800	262.4	65.6
2024	06	160264	26421.0	4227.36	2113.68	1	32376	1618.8	647.52	1	32376	161.88	32376	22.6	32800	262.4	65.6
2024	07	160264	27501.0	4400.16	2200.08	1	30800	1540.0	616.0	1	30800	154.0	30800	23.2	30800	246.4	61.6
2024	08	160264	27501.0	4400.16	2200.08	1	30800	1540.0	616.0	1	30800	154.0	30800	23.2	30800	246.4	61.6
2024	09	160264	27501.0	4400.16	2200.08	1	30800	1540.0	616.0	1	30800	154.0	30800	23.2	30800	246.4	61.6



深圳市社会保险历年参保缴费明细表（个人）

姓名：李碧 社保电脑号：600683477 身份证号码：41082319710610004X 页码：4
 参保单位名称：深圳市大正建设工程咨询有限公司 单位编号：150264 计算单位：元

缴费年	月	单位编号	养老保险			医疗保险			生育保险			工伤保险		失业保险		
			基数	单位交	个人交	险种	基数	单位交	个人交	险种	基数	单位交	基数	单位交	基数	单位交
2024	10	160264	27501.0	4400.16	2200.08	1	30800	1540.0	616.0	1	30800	154.0	30800	123.2	30800	246.4
2024	11	160264	27501.0	4400.16	2200.08	1	31300	1565.0	626.0	1	31300	156.5	31300	125.2	31300	250.4
2024	12	160264	27501.0	4400.16	2200.08	1	30800	1540.0	616.0	1	30800	154.0	30800	123.2	30800	246.4
2025	01	160264	27501.0	4675.17	2300.08	1	35666	1683.3	673.32	1	35666	168.33	60800	243.2	43689	349.27
2025	02	160264	27501.0	4675.17	2300.08	1	31800	1590.0	636.0	1	31800	159.0	31800	127.2	31800	254.4
2025	03	160264	27501.0	4675.17	2300.08	1	31800	1590.0	636.0	1	31800	159.0	31800	127.2	31800	254.4
2025	04	160264	27501.0	4675.17	2300.08	1	31800	1590.0	636.0	1	31800	159.0	31800	127.2	31800	254.4
2025	05	160264	27501.0	4675.17	2300.08	1	32800	1640.0	656.0	1	32800	164.0	32800	131.2	32800	262.4
2025	06	160264	27501.0	4675.17	2300.08	1	30300	1515.0	606.0	1	30300	151.5	30300	121.2	30300	242.4
2025	07	160264	27501.0	4675.17	2300.08	1	29800	1490.0	596.0	1	29800	149.0	29800	119.2	29800	238.4
2025	08	160264	27501.0	4675.17	2300.08	1	29800	1490.0	596.0	1	29800	149.0	29800	119.2	29800	238.4
合计				436752.48	255007.6			210514.36	74625.2			16385.04		6912.65	636.68	2717.16

备注：
 1. 本证明可作为参保人在本单位参加社会保险的证明。向相关部门提供，查验部门可通过登录
 网址：<https://sipub.sz.gov.cn/vp/>，输入下列验证码（ 3391ef7bad31da39 ）核查，验证码有效期三个月。
 2. 生育保险中的险种“1”为生育保险，“2”为生育医疗。
 3. 医疗险种中的险种“1”为基本医疗保险一档，“2”为基本医疗保险二档，“4”为基本医疗保险三档，“5”为少儿/大学生医保（医疗保险二档），“6”为补充医疗保险。
 4. 上述“缴费明细”表中带“*”标识为补缴，空行为断缴。
 5. 居民养老保险、少儿/学生医疗保险缴费情况不在本清单中展示。
 6. 如2020年2月至6月的单位缴费部分金额为“0”或者缴费金额减半的，属于按规定减免后实收金额。
 7. 单位编号对应的单位名称：
 单位编号 150264 单位名称 深圳市大正建设工程咨询有限公司



劳动合同编号: _____

深圳市大正建设工程咨询有限公司

劳动合同书

甲方: 深圳市大正建设工程咨询有限公司(以下称“甲方”)

住所: 深圳市笋岗西路 3007 号市政设计大厦三楼

法定代表人: 朱秀兰

乙方: 刘小宁 (以下称“乙方”)

身份证号码: 440224197105120940

家庭住址: 深圳市南山区艺园路名家富居 6 栋 14B

户籍地址: 深圳市福田区下梅林一街林海山庄 A905

联系方式: 82197700 (固定电话) 13923888613 (移动电话)

紧急联系人: 张道亮 联系电话: 13923787110



根据《中华人民共和国劳动法》（以下简称《劳动法》）、《中华人民共和国劳动合同法》（以下简称《劳动合同法》）等有关法律法规的规定，甲乙双方遵循合法、公平、平等自愿、协商一致、诚实信用的原则，签订本合同，共同遵守本合同所列条款。

一、合同期限

（一）甲乙双方同意按以下第 1 种方式确定本合同期限。

- 1、有固定期限：从 2016 年 1 月 1 日起至 1 年 1 月 1 日止。
- 2、无固定期限：从 2016 年 1 月 1 日起。
- 3、以完成一定工作任务为期限：从 1 年 1 月 1 日起至 1 工作任务完成时止。完成工作任务的标志是 1。

（二）试用期为 1（试用期包括在合同期限内，如无试用期，则填写“无”；如有试用期，则填写具体起止日期）。

（三）若乙方开始工作时间与合同约定期限不一致的，以实际到岗之日为合同期限起始时间，建立劳动关系，试用期以实际到岗之日起起算。

二、工作内容和工作地点

（一）乙方的工作内容 施工图审查 + 技术咨询，具体工作岗位见岗位聘任文件（书）并作为本合同附件。

（二）乙方的工作地点 一般在深圳，但可以因工作需要一定期限内由甲方指派到全国各地从事业务工作。

（三）乙方应认真履行甲方制定的岗位职责，按时、按质、按量完成其本职工作；未经甲方允许，乙方不得在其他单位兼职。

（四）甲方因生产和工作需要，依据乙方的专业、特长、工作能力和表现，需调整乙方工作岗位及其工作报酬的，原则上应协商一致，但以下情况除外：

- A. 甲方因生产经营服务需要，组织机构设置等情况发生变化需调动乙方工作岗位时，乙方应予接受；
- B. 甲方确因生产经营服务需要，可以临时安排乙方从事其他岗位工作，工作期限由双方协商确定；
- C. 乙方因技能、身体等因素达不到生产服务、工作质量、产量等指标，不能胜任工作的。

三、工作时间和休息休假

（一）甲乙双方同意，工作时间按标准工时制，即每日工作8小时，每周工作40小时。

（二）乙方依法享有法定节假日、带薪年假、婚假、产假、丧假等

仲裁裁决不服的，可以向人民法院起诉。

十四、特别约定

由于甲方属深圳市事业单位改企单位，若在本合同期限内，由于甲方改企后，因企业内部“三项制度”改革原因须调整企业规章制度的，乙方同意按照依法通过的有关规章制度执行。

十五、其它

(一) 甲方的规章制度 (包括但不限于员工手册、岗位职责、培训协议、保密协议、安全准则) 及岗位聘任文件 (书) 均属合同的主要附件，其效力与合同条款等同。

(二) 本合同未尽事宜或合同条款与现行法律法规规定有抵触的，按现行法律法规执行。

(三) 本合同自甲乙双方签字盖章之日起生效，涂改或未经书面授权代签无效。

(四) 本合同一式两份，甲乙双方各执一份。

甲方：(盖章)

乙方：(签名)

法定代表人：

2016年1月1日

2016年01月01日

深圳市社会保险历年参保缴费明细表（个人）

姓名：刘小宁

社保电脑号：1604037

身份证号码：440224197105100950

页码：1

参保单位名称：深圳市大正建设工程有限公司

单位编号：160264

计算单位：元

缴费年	月	单位编号	养老保险			医疗保险			生育保险			工伤保险		失业保险		
			基数	单位交	个人交	险种	基数	单位交	个人交	险种	基数	单位交	单位交	基数	单位交	个人交
2010	04	160264	10863.0	1194.39	888.04	1	10863	488.84	217.36	2	10863	54.32	10863	27.16	3621	14.48
2010	05	160264	10863.0	1194.90	888.04	1	10863	488.84	217.36	2	10863	54.32	10863	27.16	3621	14.48
2010	06	160264	10863.0	1194.90	888.04	1	10863	488.84	217.36	2	10863	54.32	10863	27.16	3621	14.48
2010	07	160264	10863.0	1194.90	888.04	1	10863	488.84	217.36	2	10863	54.32	10863	27.16	3621	14.48
2010	08	160264	11682.0	1285.02	994.56	1	11682	525.69	233.64	2	11682	58.41	11682	29.21	3894	15.58
2010	09	160264	11682.0	1285.02	994.56	1	11682	525.69	233.64	2	11682	58.41	11682	29.21	3894	15.58
2010	10	160264	11682.0	1285.02	994.56	1	11682	525.69	233.64	2	11682	58.41	11682	29.21	3894	15.58
2010	11	160264	11682.0	1285.02	994.56	1	11682	525.69	233.64	2	11682	58.41	11682	29.21	3894	15.58
2010	12	160264	11682.0	1285.02	994.56	1	11682	525.69	233.64	2	11682	58.41	11682	29.21	3894	15.58
2011	01	160264	11682.0	1285.02	994.56	1	11682	525.69	233.64	2	11682	58.41	11682	29.21	3894	15.58
2011	02	160264	11682.0	1285.02	994.56	1	11682	525.69	233.64	2	11682	58.41	11682	29.21	3894	15.58
2011	03	160264	11682.0	1285.02	994.56	1	11682	525.69	233.64	2	11682	58.41	11682	29.21	3894	15.58
2011	04	160264	11682.0	1285.02	994.56	1	11682	525.69	233.64	2	11682	58.41	11682	29.21	3894	15.58
2011	05	160264	11682.0	1285.02	994.56	1	11682	525.69	233.64	2	11682	58.41	11682	29.21	3894	15.58
2011	06	160264	11682.0	1285.02	994.56	1	11682	525.69	233.64	2	11682	58.41	11682	29.21	3894	15.58
2011	07	160264	11682.0	1285.02	994.56	1	11682	525.69	233.64	2	11682	58.41	11682	29.21	3894	15.58
2011	08	160264	12615.0	1387.65	1009.2	1	12615	619.98	252.3	2	12615	63.08	12615	31.04	4205	16.82
2011	09	160264	12615.0	1387.65	1009.2	1	12615	619.98	252.3	2	12615	63.08	12615	31.04	4205	16.82
2011	10	160264	12615.0	1387.65	1009.2	1	12615	619.98	252.3	2	12615	63.08	12615	31.04	4205	16.82
2011	11	160264	12615.0	1387.65	1009.2	1	12615	619.98	252.3	2	12615	63.08	12615	31.04	4205	16.82
2011	12	160264	12615.0	1387.65	1009.2	1	12615	619.98	252.3	2	12615	63.08	12615	31.04	4205	16.82
2012	01	160264	12615.0	1387.65	1009.2	1	12615	619.98	252.3	2	12615	63.08	12615	31.04	4205	16.82
2012	02	160264	12615.0	1387.65	1009.2	1	12615	619.98	252.3	2	12615	63.08	12615	31.04	4205	16.82
2012	03	160264	12615.0	1387.65	1009.2	1	12615	619.98	252.3	2	12615	63.08	12615	31.04	4205	16.82
2012	04	160264	12615.0	1387.65	1009.2	1	12615	619.98	252.3	2	12615	63.08	12615	31.04	4205	16.82
2013	05	160264	13785.0	1509.9	1102.8	1	13785	896.03	275.7	2	13785	68.93	13785	34.47	4600	18.0
2013	06	160264	13785.0	1509.9	1102.8	1	13785	896.03	275.7	2	13785	68.93	13785	34.47	4600	18.0
2013	07	160264	14754.0	2065.56	1180.32	1	14754	959.01	296.08	2	14754	73.77	14754	36.89	4800	18.0
2013	08	160264	14754.0	2065.56	1180.32	1	14754	959.01	296.08	2	14754	73.77	14754	36.89	4800	18.0
2013	09	160264	14754.0	2065.56	1180.32	1	14754	959.01	296.08	2	14754	73.77	14754	36.89	4800	18.0
2013	10	160264	14754.0	2065.56	1180.32	1	14754	959.01	296.08	2	14754	73.77	14754	36.89	4800	18.0
2013	11	160264	14754.0	2065.56	1180.32	1	14754	959.01	296.08	2	14754	73.77	14754	36.89	4800	18.0
2013	12	160264	14754.0	2065.56	1180.32	1	14754	959.01	296.08	2	14754	73.77	14754	36.89	4800	18.0
2014	01	160264	14754.0	2065.56	1180.32	1	14754	959.01	296.08	2	14754	73.77	14754	36.89	4800	18.0
2014	02	160264	14754.0	2065.56	1180.32	1	14754	959.01	296.08	2	14754	73.77	14754	36.89	4800	18.0
2014	03	160264	14754.0	2065.56	1180.32	1	14754	959.01	296.08	2	14754	73.77	14754	36.89	4800	18.0
2014	04	160264	14754.0	2065.56	1180.32	1	14754	959.01	296.08	2	14754	73.77	14754	36.89	4800	18.0
2014	05	160264	14754.0	2065.56	1180.32	1	14754	959.01	296.08	2	14754	73.77	14754	36.89	4800	18.0
2014	06	160264	14754.0	2065.56	1180.32	1	14754	959.01	296.08	2	14754	73.77	14754	36.89	4800	18.0
2014	07	160264	14754.0	2065.56	1180.32	1	14754	959.01	296.08	2	14754	73.77	14754	36.89	4800	18.0
2014	08	160264	15654.0	2191.56	1252.32	1	15654	970.55	313.08	2	15654	78.27	15654	39.11	4800	18.0
2014	09	160264	15654.0	2191.56	1252.32	1	15654	970.55	313.08	2	15654	78.27	15654	39.11	4800	18.0
2014	10	160264	15654.0	2191.56	1252.32	1	15654	970.55	313.08	2	15654	78.27	15654	39.11	4800	18.0
2014	11	160264	15654.0	2191.56	1252.32	1	15654	970.55	313.08	2	15654	78.27	15654	39.11	4800	18.0
2014	12	160264	15654.0	2191.56	1252.32	1	15654	970.55	313.08	2	15654	78.27	15654	39.11	4800	18.0
2015	01	160264	15654.0	2191.56	1252.32	1	15654	970.55	313.08	2	15654	78.27	15654	39.11	4800	18.0
2015	02	160264	15654.0	2191.56	1252.32	1	15654	970.55	313.08	2	15654	78.27	15654	39.11	4800	18.0



深圳市社会保险历年参保缴费明细表（个人）

姓名：刘小宁

社保账号：1584087

身份证号码：440224197105100960

页码：2

参保单位名称：深圳市大正建设工程有限公司

单位编号：160264

计算单位：元

缴费年	月	单位编号	养老保险			医疗保险			生育保险			工伤保险		失业保险			
			基数	单位交	个人交	险种	基数	单位交	个人交	险种	基数	单位交	基数	单位交	基数	单位交	个人交
2015	03	160264	15654.0	2191.56	1252.32	1	15654	970.55	313.08	1	15654	156.54	15654	31.31	2030	32.48	20.3
2015	04	160264	15654.0	2191.56	1252.32	1	15654	970.55	313.08	1	15654	156.54	15654	31.31	2030	32.48	20.3
2015	05	160264	15654.0	2191.56	1252.32	1	15654	970.55	313.08	1	15654	156.54	15654	31.31	2030	32.48	20.3
2015	06	160264	15654.0	2191.56	1252.32	1	15654	970.55	313.08	1	15654	156.54	15654	31.31	2030	32.48	20.3
2015	07	160264	15654.0	2191.56	1252.32	1	15654	970.55	313.08	1	15654	156.54	15654	31.31	2030	32.48	20.3
2015	08	160264	16162.0	2542.68	1452.96	1	16162	1126.04	363.24	1	16162	161.62	16162	36.32	2030	32.48	20.3
2015	09	160264	16162.0	2542.68	1452.96	1	16162	1126.04	363.24	1	16162	161.62	16162	36.32	2030	32.48	20.3
2015	10	160264	16162.0	2542.68	1452.96	1	16162	1126.04	363.24	1	16162	90.81	16162	36.32	2030	32.48	20.3
2015	11	160264	16162.0	2542.68	1452.96	1	16162	1126.04	363.24	1	16162	90.81	16162	36.32	2030	32.48	20.3
2015	12	160264	16162.0	2542.68	1452.96	1	16162	1126.04	363.24	1	16162	90.81	16162	18.16	2030	16.24	10.15
2016	01	160264	16162.0	2542.68	1452.96	1	16162	1126.04	363.24	1	16162	90.81	16162	18.16	2030	16.24	10.15
2016	02	160264	16162.0	2542.68	1452.96	1	16162	1126.04	363.24	1	16162	90.81	16162	18.16	2030	16.24	10.15
2016	03	160264	16162.0	2542.68	1452.96	1	16162	1126.04	363.24	1	16162	90.81	16162	18.16	2030	16.24	10.15
2016	04	160264	16162.0	2542.68	1452.96	1	16162	1126.04	363.24	1	16162	90.81	16162	18.16	2030	16.24	10.15
2016	05	160264	16162.0	2542.68	1452.96	1	16162	1126.04	363.24	1	16162	90.81	16162	18.16	2030	16.24	10.15
2016	06	160264	16162.0	2542.68	1452.96	1	16162	1126.04	363.24	1	16162	90.81	16162	18.16	2030	16.24	10.15
2016	07	160264	16162.0	2542.68	1452.96	1	16162	1126.04	363.24	1	16162	90.81	16162	50.85	2030	16.24	10.15
2016	08	160264	20259.0	2836.26	1620.72	1	20259	1256.06	405.18	1	20259	101.3	20259	56.73	2030	16.24	10.15
2016	09	160264	20259.0	2836.26	1620.72	1	20259	1256.06	405.18	1	20259	101.3	20259	56.73	2030	16.24	10.15
2016	10	160264	20259.0	2836.26	1620.72	1	20259	1256.06	405.18	1	20259	101.3	20259	56.73	2030	16.24	10.15
2016	11	160264	20259.0	2836.26	1620.72	1	20259	1256.06	405.18	1	20259	101.3	20259	56.73	2030	16.24	10.15
2016	12	160264	20259.0	2836.26	1620.72	1	20259	1256.06	405.18	1	20259	101.3	20259	56.73	2030	16.24	10.15
2017	01	160264	20259.0	2836.26	1620.72	1	20259	1256.06	405.18	1	20259	101.3	20259	56.73	2030	16.24	10.15
2017	02	160264	20259.0	2836.26	1620.72	1	20259	1256.06	405.18	1	20259	101.3	20259	56.73	2030	20.3	10.15
2017	03	160264	20259.0	2836.26	1620.72	1	20259	1256.06	405.18	1	20259	101.3	20259	56.73	2030	20.3	10.15
2017	04	160264	20259.0	2836.26	1620.72	1	20259	1256.06	405.18	1	20259	101.3	20259	56.73	2030	20.3	10.15
2017	05	160264	20259.0	2836.26	1620.72	1	20259	1256.06	405.18	1	20259	101.3	20259	56.73	2030	20.3	10.15
2017	06	160264	20259.0	2836.26	1620.72	1	20259	1256.06	405.18	1	20259	101.3	20259	56.73	2130	21.3	10.65
2017	07	160264	20259.0	2836.26	1620.72	1	20259	1256.06	405.18	1	20259	101.3	20259	56.73	2130	21.3	10.65
2017	08	160264	22440.0	3141.6	1735.2	1	22440	1391.28	448.8	1	22440	112.2	22440	62.88	2130	21.3	10.65
2017	09	160264	22440.0	3141.6	1735.2	1	22440	1391.28	448.8	1	22440	112.2	22440	62.88	2130	21.3	10.65
2017	10	160264	22440.0	3141.6	1735.2	1	22440	1391.28	448.8	1	22440	112.2	22440	62.88	2130	21.3	10.65
2017	11	160264	22440.0	3141.6	1735.2	1	22440	1391.28	448.8	1	22440	112.2	22440	62.88	2130	21.3	10.65
2017	12	160264	22440.0	3141.6	1735.2	1	22440	1391.28	448.8	1	22440	112.2	22440	62.88	2130	21.3	10.65
2018	01	160264	22440.0	3141.6	1735.2	1	22440	1391.28	448.8	1	22440	100.98	22440	62.88	2130	21.3	10.65
2018	02	160264	22440.0	3141.6	1735.2	1	22440	1391.28	448.8	1	22440	100.98	22440	62.88	2130	17.04	10.65
2018	03	160264	22440.0	3141.6	1735.2	1	22440	1391.28	448.8	1	22440	100.98	22440	31.42	2130	17.04	10.65
2018	04	160264	22440.0	3141.6	1735.2	1	22440	1391.28	448.8	1	22440	100.98	22440	31.42	2130	17.04	10.65
2018	05	160264	22440.0	3141.6	1735.2	1	22440	1391.28	448.8	1	22440	31.42	22440	31.42	2130	17.04	10.65
2018	06	160264	22440.0	3141.6	1735.2	1	22440	1391.28	448.8	1	22440	31.42	22440	31.42	2130	17.04	10.65
2018	07	160264	24975.0	3496.5	1996.0	1	24975	1548.45	498.5	1	24975	112.39	24975	34.97	2130	17.04	10.65
2018	08	160264	24975.0	3496.5	1996.0	1	24975	1548.45	498.5	1	24975	112.39	24975	34.97	2200	17.6	11.0
2018	09	160264	24975.0	3496.5	1996.0	1	24975	1548.45	498.5	1	24975	112.39	24975	34.97	2200	17.6	11.0
2018	10	160264	21779.0	3049.06	1742.32	1	21779	1350.3	435.59	1	21779	98.01	21779	33.49	2200	17.6	11.0
2018	11	160264	23850.0	3539.0	1905.0	1	23850	1478.7	477.0	1	23850	107.38	23850	33.99	2200	17.6	11.0
2018	12	160264	23850.0	3539.0	1905.0	1	23850	1478.7	477.0	1	23850	107.38	23850	33.99	2200	12.32	6.6
2019	01	160264	25044.0	3506.16	2008.52	1	25044	1302.29	500.88	1	25044	250.44	25044	24.54	2200	12.32	6.6



深圳市社会保险历年参保缴费明细表（个人）

姓名：刘小宁

社保电脑号：1684087

身份证号码：440224197105100960

页码：3

参保单位名称：深圳市大正建设工程有限公司

单位编号：160264

计算单位：元

缴费年	月	单位编号	养老保险			医疗保险			生育保险			工伤保险		失业保险		
			基数	单位交	个人交	险种	基数	单位交	个人交	险种	基数	单位交	基数	单位交	基数	单位交
2019	02	160264	25044.0	3596.16	2000.52	1	25044	1502.28	500.88	1	25044	112.7	25044	24.54	2200	12.32
2019	03	160264	24225.0	3391.5	1986.0	1	24225	1359.7	484.5	1	24225	109.08	24225	23.74	2200	12.32
2019	04	160264	23725.0	3321.5	1896.0	1	23725	1233.7	474.5	1	23725	106.76	23725	23.26	2200	12.32
2019	05	160264	17345.0	2428.44	1387.68	1	22175	1153.1	443.5	1	22175	93.79	17345	12.14	2200	12.32
2019	06	160264	17345.0	2428.44	1387.68	1	23175	1205.1	465.5	1	23175	104.29	17345	12.14	2200	12.32
2019	07	160264	17345.0	2428.44	1387.68	1	17345	901.99	346.92	1	17345	78.05	17345	12.14	2200	12.32
2019	08	160264	19014.0	2661.96	1521.12	1	24175	1257.1	485.5	1	24175	106.79	19014	13.31	2200	12.32
2019	09	160264	19014.0	2661.96	1521.12	1	24875	1295.5	497.5	1	24875	111.94	19014	13.31	2200	12.32
2019	10	160264	19014.0	2661.96	1521.12	1	24875	1239.5	497.5	1	24875	111.94	19014	13.31	2200	12.32
2019	11	160264	19014.0	2661.96	1521.12	1	24875	1295.5	497.5	1	24875	111.94	19014	13.31	2200	12.32
2019	12	160264	19014.0	2661.96	1521.12	1	26375	1371.5	527.5	1	26375	118.69	19014	13.31	2200	12.32
2020	01	160264	19014.0	2661.96	1521.12	1	27327	1452.2	558.54	1	27327	125.67	19014	13.31	2200	12.32
2020	02	160264	19014.0	0.0	1521.12	1	27327	837.91	558.54	1	27327	125.67	19014	0.0	2200	0.0
2020	03	160264	19014.0	0.0	1521.12	1	27327	937.81	558.54	1	27327	125.67	19014	0.0	2200	0.0
2020	04	160264	18223.0	0.0	1457.84	1	18223	546.89	364.45	1	18223	82.0	18223	0.0	2200	0.0
2020	05	160264	19014.0	0.0	1521.12	1	26575	797.25	531.5	1	26575	119.59	19014	0.0	2200	0.0
2020	06	160264	19014.0	0.0	1521.12	1	24525	735.75	430.5	1	24525	110.36	19014	0.0	2200	0.0
2020	07	160264	20268.0	0.0	1621.44	1	26975	1402.7	539.5	1	26975	121.39	26975	0.0	2200	0.0
2020	08	160264	20268.0	0.0	1621.44	1	22525	1171.3	450.5	1	22525	101.36	20268	0.0	2200	0.0
2020	09	160264	20268.0	0.0	1621.44	1	26725	1389.7	534.5	1	26725	120.26	26725	0.0	2200	0.0
2020	10	160264	20268.0	0.0	1621.44	1	26725	1399.7	534.5	1	26725	120.26	26725	0.0	2200	0.0
2020	11	160264	20268.0	0.0	1621.44	1	28725	1493.7	574.5	1	28725	129.26	28725	0.0	2200	0.0
2020	12	160264	20268.0	0.0	1621.44	1	23975	1241.5	477.5	1	23975	107.44	23975	0.0	2200	0.0
2021	01	160264	20268.0	3040.2	1621.44	1	27075	1407.9	541.5	1	27075	121.84	27075	16.26	2200	13.32
2021	02	160264	20268.0	3040.2	1621.44	1	25475	1324.7	509.5	1	25475	114.64	25475	17.82	2200	15.4
2021	03	160264	20268.0	3040.2	1621.44	1	25575	1329.9	511.5	1	25575	115.09	25575	17.9	2200	15.4
2021	04	160264	20268.0	3040.2	1621.44	1	23125	1202.5	462.5	1	23125	104.06	23125	16.19	2200	15.4
2021	05	160264	20268.0	3040.2	1621.44	1	24125	1254.5	482.5	1	24125	108.56	24125	16.89	2200	15.4
2021	06	160264	20268.0	3040.2	1621.44	1	26125	1358.5	522.5	1	26125	117.66	26125	18.29	2200	15.4
2021	07	160264	22941.0	3441.15	1835.28	1	24325	1264.9	486.5	1	24325	109.46	24325	17.03	2200	15.4
2021	08	160264	22941.0	3441.15	1835.28	1	24825	1290.9	496.5	1	24825	111.71	24825	17.28	2200	15.4
2021	09	160264	22941.0	3441.15	1835.28	1	24825	1290.9	496.5	1	24825	111.71	24825	17.28	2200	15.4
2021	10	160264	22941.0	3441.15	1835.28	1	27500	1419.6	546.0	1	27500	122.85	27500	19.11	2200	15.4
2021	11	160264	22941.0	3441.15	1835.28	1	27800	1445.6	556.0	1	27800	125.1	27800	19.46	2200	15.4
2021	12	160264	22941.0	3441.15	1835.28	1	26800	1399.8	536.0	1	26800	120.8	26800	18.76	2200	15.4
2022	01	160264	22941.0	3441.15	1835.28	1	26800	1661.5	536.0	1	26800	120.8	26800	18.76	2200	15.52
2022	02	160264	22941.0	3441.15	1835.28	1	26800	1795.6	576.0	1	26800	129.6	26800	20.15	2200	16.52
2022	03	160264	22941.0	3441.15	1835.28	1	24800	1537.6	496.0	1	24800	111.6	24800	17.26	2200	16.52
2022	04	160264	22941.0	3441.15	1835.28	1	25800	1548.0	516.0	1	25800	116.06	25800	18.06	2200	16.52
2022	05	160264	22941.0	3441.15	1835.28	1	24800	1488.0	496.0	1	24800	111.6	24800	17.26	2200	16.52
2022	06	160264	22941.0	3441.15	1835.28	1	29800	1788.0	596.0	1	29800	134.1	29800	23.28	2200	16.52
2022	07	160264	24950.0	3799.5	1994.4	1	31800	1909.0	636.0	1	31800	143.1	31800	25.62	2200	16.52
2022	08	160264	24950.0	3799.5	1994.4	1	29800	1776.0	592.0	1	29800	133.2	29800	21.15	2200	16.52
2022	09	160264	24950.0	3799.5	1994.4	1	30800	1848.0	616.0	1	30800	138.6	30800	23.5	2200	16.52
2022	10	160264	24950.0	3799.5	1994.4	1	29800	1847.6	596.0	1	29800	134.1	29800	21.98	2200	16.52
2022	11	160264	24950.0	3799.5	1994.4	1	29800	1847.6	596.0	1	29800	134.1	29800	21.98	2200	16.52
2022	12	160264	24950.0	3799.5	1994.4	1	38892	2411.3	777.84	1	38892	1430	38892	46.82	2200	16.52



深圳市社会保险历年参保缴费明细表（个人）

姓名：刘小宁

社保电脑号：1684087

身份证号码：440224197105100960

页码：4

参保单位名称：深圳市大正建设工程咨询有限公司

单位编号：160264

计算单位：元

缴费年	月	单位编号	养老保险			医疗保险			生育保险			工伤保险		失业保险		
			基数	单位交	个人交	险种	基数	单位交	个人交	险种	基数	单位交	基数	单位交	基数	单位交
2023	01	160264	24930.0	3735.5	1994.4	1	38832	2411.3	777.59	1	38832	194.46	49600	56.55	2360	16.52
2023	02	160264	24930.0	3735.5	1994.4	1	38830	2374.6	765.0	1	38830	191.5	58200	43.8	2360	16.52
2023	03	160264	24930.0	3735.5	1994.4	1	27800	1723.5	555.0	1	27800	139.0	27800	31.74	2360	16.52
2023	04	160264	24930.0	3735.5	1994.4	1	26800	1661.8	536.0	1	26800	134.0	26800	30.02	2360	16.52
2023	05	160264	24930.0	3735.5	1994.4	1	28800	1765.8	575.0	1	28800	144.0	28800	40.32	2360	16.52
2023	06	160264	24930.0	3735.5	1994.4	1	30800	1878.6	606.0	1	30800	151.5	30800	42.42	2360	16.52
2023	07	160264	26421.0	3963.15	2113.68	1	30800	1878.6	606.0	1	30800	151.5	30800	42.42	2360	16.52
2023	08	160264	26421.0	3963.15	2113.68	1	31800	1971.6	636.0	1	31800	159.0	31800	44.52	2360	16.52
2023	09	160264	26421.0	3963.15	2113.68	1	31800	1971.6	636.0	1	31800	159.0	31800	44.52	2360	16.52
2023	10	160264	26421.0	3963.15	2113.68	1	30615	1836.9	612.3	1	30615	153.08	32100	44.94	2360	16.52
2023	11	160264	26421.0	3963.15	2113.68	1	30615	1836.9	612.3	1	30615	153.08	32100	44.94	2360	16.52
2023	12	160264	26421.0	3963.15	2113.68	1	30615	1836.9	612.3	1	30615	153.08	33800	47.32	2360	16.52
2024	01	160264	26421.0	3963.15	2113.68	1	32376	1648.8	647.52	1	32376	161.98	55200	77.28	41190	339.52
2024	02	160264	26421.0	3963.15	2113.68	1	30800	1540.0	616.0	1	30800	154.0	30800	43.12	30800	345.4
2024	03	160264	26421.0	3963.15	2113.68	1	29800	1490.0	596.0	1	29800	149.0	29800	35.44	29800	238.4
2024	04	160264	26421.0	4227.36	2113.68	1	29800	1490.0	596.0	1	29800	149.0	29800	35.44	29800	238.4
2024	05	160264	26421.0	4227.36	2113.68	1	30800	1540.0	616.0	1	30800	154.0	30800	36.24	30800	246.4
2024	06	160264	26421.0	4227.36	2113.68	1	28800	1440.0	576.0	1	28800	144.0	28800	30.64	28800	230.4
2024	07	160264	27501.0	4400.16	2200.08	1	28800	1440.0	576.0	1	28800	144.0	28800	115.2	28800	230.4
2024	08	160264	27501.0	4400.16	2200.08	1	27800	1390.0	555.0	1	27800	139.0	27800	111.2	27800	222.4
2024	09	160264	27501.0	4400.16	2200.08	1	28800	1415.0	565.0	1	28800	141.5	28800	113.2	28800	225.4
2024	10	160264	27501.0	4400.16	2200.08	1	29800	1465.0	596.0	1	29800	146.5	28800	117.2	39900	294.4
2024	11	160264	27501.0	4400.16	2200.08	1	28800	1440.0	576.0	1	28800	144.0	28800	115.2	28800	230.4
2024	12	160264	27501.0	4400.16	2200.08	1	28500	1415.0	566.0	1	28500	141.5	28800	113.2	28500	226.4
2025	01	160264	27501.0	4675.17	2200.08	1	38666	1683.3	673.32	1	38666	168.33	58200	225.2	43659	349.27
2025	02	160264	27501.0	4675.17	2200.08	1	27750	1397.5	555.0	1	27750	138.75	27750	111.0	27750	222.0
2025	03	160264	27501.0	4675.17	2200.08	1	27800	1390.0	558.0	1	27800	139.0	27800	111.2	27800	222.4
2025	04	160264	27501.0	4675.17	2200.08	1	27800	1390.0	556.0	1	27800	139.0	27800	111.2	27800	222.4
2025	05	160264	28800.0	4566.0	2144.0	1	26800	1340.0	536.0	1	26800	134.0	26800	107.2	26800	214.4
2025	06	160264	26200.0	4464.0	2096.0	1	26200	1310.0	524.0	1	26200	131.0	26200	104.8	26200	209.6
2025	07	160264	25800.0	4386.0	2064.0	1	25800	1290.0	516.0	1	25800	129.0	25800	103.2	25800	206.4
2025	08	160264	24800.0	4216.0	1984.0	1	24800	1240.0	496.0	1	24800	124.0	24800	99.2	24800	198.4
合计			461340.86	274196.96			211490.5	75201.54			18607.29				2532.86	

社保费缴纳清单
证明专用章

备注：

1. 本证明可作为参保人在本单位参加社会保险的证明，向相关部门提供，查验部门可通过登录
网址：<https://zpub.sz.gov.cn/vp/>，输入下列验证码（ 3391ef7bad32230v ）核查，验证码有效期三个月。
2. 生育保险中的险种“1”为生育保险，“2”为生育医疗。
3. 医疗险种中的险种“1”为基本医疗保险一档，“2”为基本医疗保险二档，“4”为基本医疗保险三档，“5”为少儿/大学生医保（医疗保险二档），“6”为补充医疗保险。
4. 上述“缴费明细”表中带“*”标识为补缴，空行为断缴。
5. 居民养老保险、少儿/学生医疗保险缴费情况不在本清单中展示。
6. 如2020年2月至6月的单位缴费部分金额为“0”或者缴费金额减半的，属于按规定减免后实收金额。
7. 单位编号对应的单位名称：
单位编号
160264
单位名称
深圳市大正建设工程咨询有限公司



9. 王战鹏

劳动合同编号: -----

深圳市大正建设工程咨询有限公司

劳动合同书

甲方: 深圳市大正建设工程咨询有限公司 (以下称“甲方”)

住所: 深圳市笋岗西路 3007 号市政设计大厦三楼

法定代表人: 陈卓如

乙方: 王战鹏 (以下称“乙方”)

身份证号码: 42012219820915005X

家庭住址: 深圳市罗湖区宝岗路金丽花园 5 栋 202

户籍地址: 深圳市罗湖区宝岗路金丽花园 5 栋 202

联系方式: ----- (固定电话) 13392865220 (移动电话)

紧急联系人: 段彬峰 联系电话: 13418685856



根据《中华人民共和国劳动法》（以下简称《劳动法》）、《中华人民共和国劳动合同法》（以下简称《劳动合同法》）等有关法律法规的规定，甲乙双方遵循合法、公平、平等自愿、协商一致、诚实信用的原则，签订本合同，共同遵守本合同所列条款。

一、合同期限

（一）甲乙双方同意按以下第 1 种方式确定本合同期限。

- 1、有固定期限：从 2025 年 1 月 1 日起至 2029 年 12 月 31 日止。
- 2、无固定期限：从 / 年 / 月 / 日起。
- 3、以完成一定工作任务为期限：从 / 年 / 月 / 日起至 / 工作任务完成时止。
完成工作任务的标志是 / 。

（二）试用期为 / （试用期包括在合同期限内，如无试用期，则填写“无”；如有试用期，则填写具体起止日期）。

（三）若乙方开始工作时间与合同约定期限不一致的，以实际到岗之日为合同期限起始时间，建立劳动关系，试用期以实际到岗之日起起算。

二、工作内容和工作地点

（一）乙方的工作内容 施工图审查，
具体工作岗位见岗位聘任文件（书）并作为本合同附件。

（二）乙方的工作地点 一般在深圳，但可以因工作需要在一定期限内由甲方指派到全国各地从事业务工作。

（三）乙方应认真履行甲方制定的岗位职责，按时、按质、按量完成其本职工作；未经甲方允许，乙方不得在其他单位兼职。

（四）甲方因生产和工作需要，依据乙方的专业、特长、工作能力和表现，需调整乙方工作岗位及其工作报酬的，原则上应协商一致，但以下情况除外：

- A. 甲方因生产经营服务需要，组织机构设置等情况发生变化需调动乙方工作岗位时，乙方应予接受；
- B. 甲方确因生产经营服务需要，可以临时安排乙方从事其他岗位工作，工作期限由双方协商确定；
- C. 乙方因技能、身体等因素达不到生产服务、工作质量、产量等指标，不能胜任工作的。

三、工作时间和休息休假

（一）甲乙双方同意，工作时间按标准工时制，即每日工作8小时，每周工作40小时。

仲裁裁决不服的，可以向人民法院起诉。

十四、特别约定

由于甲方属深圳市事业单位改企单位，若在本合同期限内，由于甲方改企后，因企业内部“三项制度”改革原因须调整企业规章制度的，乙方同意按照依法通过的有关规章制度执行。

十五、其它

（一）甲方的规章制度（包括但不限于员工手册、岗位职责、培训协议、保密协议、安全准则）及岗位聘任文件（书）均属合同的主要附件，其效力与合同条款等同。

（二）本合同未尽事宜或合同条款与现行法律法规规定有抵触的，按现行法律法规执行。

（三）本合同自甲乙双方签字盖章之日起生效，涂改或未经书面授权代签无效。

（四）本合同一式两份，甲乙双方各执一份。

甲方：（盖章）

乙方：（签名）

法定代表人：

王战鹏

2024年12月19日

2024年12月19日

深圳市社会保险历年参保缴费明细表（个人）

姓名：王敏珊

社保电脑号：8094032

身份证号码：42012219830915005X

页码：1

参保单位名称：深圳市大正建设工程咨询有限公司

单位编号：160264

计算单位：元

缴费年	月	单位编号	养老保险			医疗保险			生育保险			工伤保险		失业保险			
			基数	单位交	个人交	险种	基数	单位交	个人交	险种	基数	单位交	基数	单位交	基数	单位交	个人交
2021	09	160264	22941.0	3441.15	1835.28	1	34990	1812.72	697.2	1	34990	158.87	34990	24.4	2200	15.4	6.6
2021	10	160264	22941.0	3441.15	1835.28	1	34990	1812.72	697.2	1	34990	158.87	34990	24.4	2200	15.4	6.6
2021	11	160264	22941.0	3441.15	1835.28	1	32649	1224.85	470.98	1	32649	105.87	22649	16.48	2200	15.4	6.6
2021	12	160264	22941.0	3441.15	1835.28	1	28800	1393.6	535.0	1	28800	120.6	28800	13.76	2200	15.4	6.6
2022	01	160264	22941.0	3441.15	1835.28	1	28800	1755.6	576.0	1	28800	129.6	28800	20.16	2360	16.52	7.08
2022	02	160264	22941.0	3441.15	1835.28	1	33100	2052.2	862.0	1	33100	148.95	33100	23.17	2360	16.52	7.08
2022	03	160264	22941.0	3441.15	1835.28	1	37300	1692.6	546.0	1	37300	122.85	37300	19.11	2360	16.52	7.08
2022	04	160264	22941.0	3441.15	1835.28	1	29800	1789.0	596.0	1	29800	134.1	29800	20.86	2360	16.52	7.08
2022	05	160264	22941.0	3441.15	1835.28	1	28800	1729.0	576.0	1	28800	129.6	28800	32.26	2360	16.52	7.08
2022	06	160264	22941.0	3441.15	1835.28	1	31800	1908.0	638.0	1	31800	143.1	31800	35.62	2360	16.52	7.08
2022	07	160264	24930.0	3739.5	1994.4	1	34900	2038.0	696.0	1	34900	156.6	34900	28.99	2360	16.52	7.08
2022	08	160264	24930.0	3739.5	1994.4	1	32800	1968.0	656.0	1	32800	147.6	32800	36.74	2360	16.52	7.08
2022	09	160264	24930.0	3739.5	1994.4	1	35800	2148.0	716.0	1	35800	162.1	35800	40.1	2360	16.52	7.08
2022	10	160264	24930.0	3739.5	1994.4	1	35300	2188.6	706.0	1	35300	153.85	35300	39.54	2360	16.52	7.08
2022	11	160264	24930.0	3739.5	1994.4	1	35300	2188.6	706.0	1	35300	153.85	35300	39.54	2360	16.52	7.08
2022	12	160264	24930.0	3739.5	1994.4	1	38892	2411.3	777.84	1	38892	175.01	44600	50.18	2360	16.52	7.08
2023	01	160264	24930.0	3739.5	1994.4	1	38892	2411.3	777.84	1	38892	175.01	54800	61.38	2360	16.52	7.08
2023	02	160264	24930.0	3739.5	1994.4	1	38892	2411.3	777.84	1	38892	175.01	40000	45.14	2360	16.52	7.08
2023	03	160264	24930.0	3739.5	1994.4	1	30800	1909.6	616.0	1	30800	154.0	30800	34.5	2360	16.52	7.08
2023	04	160264	24930.0	3739.5	1994.4	1	33800	2095.6	676.0	1	33800	169.0	33800	37.86	2360	16.52	7.08
2023	05	160264	24930.0	3739.5	1994.4	1	33800	2095.6	676.0	1	33800	169.0	33800	47.32	2360	16.52	7.08
2023	06	160264	24930.0	3739.5	1994.4	1	33800	2095.6	676.0	1	33800	169.0	33800	47.32	2360	16.52	7.08
2023	07	160264	26421.0	3963.15	2113.68	1	33800	2095.6	676.0	1	33800	169.0	33800	47.32	2360	16.52	7.08
2023	08	160264	26421.0	3963.15	2113.68	1	33800	2095.6	676.0	1	33800	169.0	33800	47.32	2360	16.52	7.08
2023	09	160264	26421.0	3963.15	2113.68	1	33800	2095.6	676.0	1	33800	169.0	33800	47.32	2360	16.52	7.08
2023	10	160264	26421.0	3963.15	2113.68	1	30615	1586.9	612.3	1	30615	153.08	35800	50.12	2360	16.52	7.08
2023	11	160264	26421.0	3963.15	2113.68	1	30615	1586.9	612.3	1	30615	153.08	35800	49.42	2360	16.52	7.08
2023	12	160264	26421.0	3963.15	2113.68	1	30615	1586.9	612.3	1	30615	153.08	37800	52.82	2360	16.52	7.08
2024	01	160264	26421.0	3963.15	2113.68	1	32376	1618.8	647.52	1	32376	161.88	35700	91.36	41100	323.52	32.35
2024	02	160264	26421.0	3963.15	2113.68	1	32376	1618.8	647.52	1	32376	161.88	34800	48.72	34800	278.4	68.6
2024	03	160264	26421.0	3963.15	2113.68	1	32376	1618.8	647.52	1	32376	161.88	35800	100.24	35800	285.4	71.6
2024	04	160264	26421.0	4227.36	2113.68	1	32376	1618.8	647.52	1	32376	161.88	32800	91.84	32800	262.4	65.6
2024	05	160264	26421.0	4227.36	2113.68	1	32376	1618.8	647.52	1	32376	161.88	34800	97.44	34800	278.4	68.6
2024	06	160264	26421.0	4227.36	2113.68	1	32376	1618.8	647.52	1	32376	161.88	34800	97.44	34800	278.4	68.6
2024	07	160264	27501.0	4400.16	2200.08	1	32376	1618.8	647.52	1	32376	161.88	36200	144.8	36200	289.6	72.4
2024	08	160264	27501.0	4400.16	2200.08	1	32376	1618.8	647.52	1	32376	161.88	33400	133.6	33400	267.2	66.8
2024	09	160264	27501.0	4400.16	2200.08	1	32376	1618.8	647.52	1	32376	161.88	33400	133.6	33400	267.2	66.8
2024	10	160264	27501.0	4400.16	2200.08	1	32376	1618.8	647.52	1	32376	161.88	33400	133.6	33400	267.2	66.8
2024	11	160264	27501.0	4400.16	2200.08	1	32376	1618.8	647.52	1	32376	161.88	33400	133.6	33400	267.2	66.8
2024	12	160264	27501.0	4400.16	2200.08	1	32376	1618.8	647.52	1	32376	161.88	33400	132.6	33400	267.2	66.8
2025	01	160264	27501.0	4675.17	2200.08	1	33686	1683.3	673.32	1	33686	169.33	33800	285.2	40659	348.27	87.32
2025	02	160264	27501.0	4675.17	2200.08	1	31900	1595.0	638.0	1	31900	159.5	31900	27.6	31900	255.2	63.8
2025	03	160264	27501.0	4675.17	2200.08	1	31900	1595.0	638.0	1	31900	159.5	31900	27.6	31900	255.2	63.8
2025	04	160264	27501.0	4675.17	2200.08	1	31900	1595.0	638.0	1	31900	159.5	31900	27.6	31900	255.2	63.8
2025	05	160264	27501.0	4675.17	2200.08	1	31900	1595.0	638.0	1	31900	159.5	31900	27.6	31900	255.2	63.8
2025	06	160264	27501.0	4675.17	2200.08	1	30900	1545.0	618.0	1	30900	154.5	30900	27.6	30900	247.2	61.8
2025	07	160264	27501.0	4675.17	2200.08	1	30900	1545.0	618.0	1	30900	154.5	30900	27.6	30900	247.2	61.8



深圳市社会保险历年参保缴费明细表（个人）

姓名：王战鹏 社保电脑号：609403246 身份证号码：42012219820915005X
 参保单位名称：深圳市大正建设工程咨询有限公司 单位编号：160264

缴费年	月	单位编号	养老保险			医疗保险			生育保险			工伤保险		失业保险		
			基数	单位交	个人交	险种	基数	单位交	个人交	险种	基数	单位交	个人交	基数	单位交	个人交
2025	08	160264	27501.0	4675.17	2200.08	1	31300	1565.0	626.0	1	31300	156.5	313.0	250.2	31300	250.2
合计			131436.25	98450.86			87150.69	31175.36			7537.07			3522.7	2912.07	1559.32

备注：

1. 本证明可作为参保人在本单位参加社会保险的证明。向相关部门提供，查验部门可通过登录
 网址：<https://sipub.sz.gov.cn/vp/>，输入下列验证码（ 3391ef7bad32e1e3 ）核查，验证码有效期三个月。
2. 生育保险中的险种“1”为生育保险，“2”为生育医疗。
3. 医疗险种中的险种“1”为基本医疗保险一档，“2”为基本医疗保险二档，“4”为基本医疗保险三档，“5”为少儿/大学生医保（医疗保险二档），“6”为补充医疗保险。
4. 上述“缴费明细”表中带“*”标识为补缴，空行为断缴。
5. 居民养老保险、少儿/学生医疗保险缴费情况不在本清单中展示。
6. 如2020年2月至6月的单位缴费部分金额为“0”或者缴费金额减半的，属于按规定减免后实收金额。
7. 单位编号对应的单位名称：
 单位编号 160264 单位名称 深圳市大正建设工程咨询有限公司



劳动合同编号: -----

深圳市大正建设工程咨询有限公司

劳动合同书

甲方: 深圳市大正建设工程咨询有限公司 (以下称“甲方”)

住所: 深圳市笋岗西路 3007 号市政设计大厦三楼

法定代表人: 刘劲松

乙方: 丁宏志 (以下称“乙方”)

身份证号码: 310110197671229324

家庭住址: 深圳市福田区莲花二村 15 栋 604

户籍地址: 深圳市

联系方式: 83211967 (固定电话) 13902450160 (移动电话)

紧急联系人: 江利 联系电话: 13632612733



根据《中华人民共和国劳动法》（以下简称《劳动法》）、《中华人民共和国劳动合同法》（以下简称《劳动合同法》）等有关法律法规的规定，甲乙双方遵循合法、公平、平等自愿、协商一致、诚实信用的原则，签订本合同，共同遵守本合同所列条款。

一、合同期限

（一）甲乙双方同意按以下第 2 种方式确定本合同期限。

- 1、有固定期限：从 年 月 日起至 年 月 日止。
- 2、无固定期限：从 2013 年 01 月 01 日起。
- 3、以完成一定工作任务为期限：从 年 月 日起至 工作任务完成时止。完成工作任务的标志是 。

（二）试用期为 无（试用期包括在合同期限内，如无试用期，则填写“无”；如有试用期，则填写具体起止日期）。

（三）若乙方开始工作时间与合同约定期限不一致的，以实际到岗之日为合同期限起始时间，建立劳动关系，试用期以实际到岗之日起起算。

二、工作内容和工作地点

（一）乙方的工作内容 施工图审查+技术咨询+技术管理，具体工作岗位见岗位聘任文件（书）并作为本合同附件。

（二）乙方的工作地点 一般在深圳，但可以因工作需要一定期限内由甲方指派到全国各地从事业务工作。

（三）乙方应认真履行甲方制定的岗位职责，按时、按质、按量完成其本职工作；未经甲方允许，乙方不得在其他单位兼职。

（四）甲方因生产和工作需要，依据乙方的专业、特长、工作能力和表现，需调整乙方工作岗位及其工作报酬的，原则上应协商一致，但以下情况除外：

- A. 甲方因生产经营服务需要，组织机构设置等情况发生变化需调动乙方工作岗位时，乙方应予接受；
- B. 甲方确因生产经营服务需要，可以临时安排乙方从事其他岗位工作，工作期限由双方协商确定；
- C. 乙方因技能、身体等因素达不到生产服务、工作质量、产量等指标，不能胜任工作的。

三、工作时间和休息休假

（一）甲乙双方同意，工作时间按标准工时制，即每日工作8小时，每周工作40小时。

（二）乙方依法享有法定节假日、带薪年假、婚假、产假、丧假等

仲裁裁决不服的，可以向人民法院起诉。

十四、特别约定

由于甲方属深圳市事业单位改企单位，若在本合同期限内，由于甲方改企后，因企业内部“三项制度”改革原因须调整企业规章制度的，乙方同意按照依法通过的有关规章制度执行。

十五、其它

(一) 甲方的规章制度(包括但不限于员工手册、岗位职责、培训协议、保密协议、安全准则)及岗位聘任文件(书)均属合同的主要附件，其效力与合同条款等同。

(二) 本合同未尽事宜或合同条款与现行法律法规规定有抵触的，按现行法律法规执行。

(三) 本合同自甲乙双方签字盖章之日起生效，涂改或未经书面授权代签无效。

(四) 本合同一式两份，甲乙双方各执一份。

甲方：(盖章)

乙方：(签名)

法定代表人：



2013 年 01 月 01 日

2013 年 01 月 01 日

深圳市社会保险历年参保缴费明细表（个人）

姓名：丁志志

社保电话号：80815545

身份证号码：310110196712293280

页码：1

参保单位名称：深圳市大正建设工程咨询有限公司

单位编号：160264

计算单位：元

缴费年	月	单位编号	养老保险			医疗保险			生育保险			工伤保险		失业保险		
			基数	单位交	个人交	险种	基数	单位交	个人交	险种	基数	单位交	基数	单位交	个人交	
2006	06	160264	4870.0	432.3	243.5	1	4870	316.55	97.4	2	4870	24.35	4870	24.35	2691	10.64
2006	07	160264	4870.0	432.3	243.5	1	4870	316.55	97.4	2	4870	24.35	4870	24.35	2706	10.82
2006	08	160264	4960.0	545.6	396.8	1	4960	322.4	99.2	2	4960	24.8	4960	24.8	2706	10.82
2006	09	160264	4960.0	545.6	396.8	1	4960	322.4	99.2	2	4960	24.8	4960	24.8	2706	10.82
2006	10	160264	4960.0	545.6	396.8	1	4960	322.4	99.2	2	4960	24.8	4960	24.8	2706	10.82
2006	11	160264	4960.0	545.6	396.8	1	4960	322.4	99.2	2	4960	24.8	4960	24.8	2706	10.82
2006	12	160264	4960.0	545.6	396.8	1	4960	322.4	99.2	2	4960	24.8	4960	24.8	2706	10.82
2007	01	160264	4960.0	545.6	396.8	1	4960	322.4	99.2	2	4960	24.8	4960	24.8	2706	10.82
2007	02	160264	4960.0	545.6	396.8	1	4960	322.4	99.2	2	4960	24.8	4960	24.8	2706	10.82
2007	03	160264	4960.0	545.6	396.8	1	4960	322.4	99.2	2	4960	24.8	4960	24.8	2706	10.82
2007	04	160264	4960.0	545.6	396.8	1	4960	322.4	99.2	2	4960	24.8	4960	24.8	2706	10.82
2007	05	160264	4960.0	545.6	396.8	1	4960	322.4	99.2	2	4960	24.8	4960	24.8	2706	10.82
2007	06	160264	4960.0	545.6	396.8	1	4960	322.4	99.2	2	4960	24.8	4960	24.8	2706	10.82
2007	07	160264	4960.0	545.6	396.8	1	4960	322.4	99.2	2	4960	24.8	4960	24.8	2926	11.7
2007	08	160264	4960.0	545.6	396.8	1	4960	322.4	99.2	2	4960	24.8	4960	24.8	2926	11.7
2007	09	160264	4960.0	545.6	396.8	1	4960	322.4	99.2	2	4960	24.8	4960	24.8	2926	11.7
2007	10	160264	4960.0	545.6	396.8	1	4960	322.4	99.2	2	4960	24.8	4960	24.8	2926	11.7
2007	11	160264	4960.0	545.6	396.8	1	4960	322.4	99.2	2	4960	24.8	4960	24.8	2926	11.7
2007	12	160264	4960.0	545.6	396.8	1	4960	322.4	99.2	2	4960	24.8	4960	24.8	2926	11.7
2008	01	160264	4960.0	545.6	396.8	1	4960	322.4	99.2	2	4960	24.8	4960	24.8	2926	11.7
2008	02	160264	4960.0	545.6	396.8	1	4960	322.4	99.2	2	4960	24.8	4960	24.8	2926	11.7
2008	03	160264	4960.0	545.6	396.8	1	4960	322.4	99.2	2	4960	24.8	4960	24.8	2926	11.7
2008	04	160264	4960.0	545.6	396.8	1	4960	322.4	99.2	2	4960	24.8	4960	24.8	2926	11.7
2008	05	160264	4960.0	545.6	396.8	1	4960	322.4	99.2	2	4960	24.8	4960	24.8	2926	11.7
2008	06	160264	4960.0	545.6	396.8	1	4960	322.4	99.2	2	4960	24.8	4960	24.8	2926	11.7
2008	07	160264	4960.0	545.6	396.8	1	4960	322.4	99.2	2	4960	24.8	4960	24.8	2926	11.7
2008	08	160264	4960.0	545.6	396.8	1	4960	322.4	99.2	2	4960	24.8	4960	24.8	3233	12.93
2008	09	160264	4960.0	545.6	396.8	1	4960	322.4	99.2	2	4960	24.8	4960	24.8	3233	12.93
2008	10	160264	4960.0	545.6	396.8	1	4960	322.4	99.2	2	4960	24.8	4960	24.8	3233	12.93
2008	11	160264	4960.0	545.6	396.8	1	4960	322.4	99.2	2	4960	24.8	4960	24.8	3233	12.93
2008	12	160264	4960.0	545.6	396.8	1	4960	322.4	99.2	2	4960	24.8	4960	24.8	3233	12.93
2009	01	160264	4960.0	545.6	396.8	1	4960	322.4	99.2	2	4960	24.8	4960	24.8	3233	12.93
2009	02	160264	4960.0	545.6	396.8	1	4960	322.4	99.2	2	4960	24.8	4960	24.8	3233	12.93
2009	03	160264	4960.0	545.6	396.8	1	4960	322.4	99.2	2	4960	24.8	4960	24.8	3233	12.93
2009	04	160264	4960.0	545.6	396.8	1	4960	322.4	99.2	2	4960	24.8	4960	24.8	3233	12.93
2009	05	160264	4960.0	545.6	396.8	1	4960	322.4	99.2	2	4960	24.8	4960	24.8	3233	12.93
2009	06	160264	4960.0	545.6	396.8	1	4960	322.4	99.2	2	4960	24.8	4960	24.8	3233	12.93
2009	07	160264	4960.0	545.6	396.8	1	4960	322.4	99.2	2	4960	24.8	4960	24.8	3621	14.48
2009	08	160264	4960.0	545.6	396.8	1	4960	322.4	99.2	2	4960	24.8	4960	24.8	3621	14.48
2009	09	160264	4960.0	545.6	396.8	1	4960	322.4	99.2	2	4960	24.8	4960	24.8	3621	14.48
2009	10	160264	4960.0	545.6	396.8	1	4960	322.4	99.2	2	4960	24.8	4960	24.8	3621	14.48
2009	11	160264	4960.0	545.6	396.8	1	4960	322.4	99.2	2	4960	24.8	4960	24.8	3621	14.48
2009	12	160264	4960.0	545.6	396.8	1	4960	322.4	99.2	2	4960	24.8	4960	24.8	3621	14.48
2010	01	160264	4960.0	545.6	396.8	1	4960	322.4	99.2	2	4960	24.8	4960	24.8	3621	14.48
2010	02	160264	4960.0	545.6	396.8	1	4960	322.4	99.2	2	4960	24.8	4960	24.8	3621	14.48
2010	03	160264	10863.0	1194.39	869.04	1	10863	488.84	217.26	2	10863	54.32	10863	54.32	3621	14.48
2010	04	160264	10863.0	1194.39	869.04	1	10863	488.84	217.26	2	10863	54.32	10863	54.32	3621	14.48
2010	05	160264	10863.0	1194.39	869.04	1	10863	488.84	217.26	2	10863	54.32	10863	54.32	3621	14.48

深圳市社会保险历年参保缴费明细表（个人）

姓名：丁惠惠

社保电脑号：60611583

身份证号码：3101015671229250

页码：2

参保单位名称：深圳市大正建设工程咨询有限公司

单位编号：160264

计算单位：元

缴费年	月	单位编号	养老保险			医疗保险			生育保险			工伤保险		失业保险		
			基数	单位交	个人交	险种	基数	单位交	个人交	险种	基数	单位交	单位交	基数	单位交	个人交
2010	06	160264	10963.0	1194.93	963.04	1	10963	498.84	217.26	2	10963	54.32	10963	27.16	3621	14.48
2010	07	160264	10963.0	1194.93	963.04	1	10963	498.84	217.26	2	10963	54.32	10963	27.16	3621	14.48
2010	08	160264	11682.0	1235.02	934.56	1	11682	525.69	233.64	2	11682	58.41	11682	29.21	3894	15.58
2010	09	160264	11682.0	1235.02	934.56	1	11682	525.69	233.64	2	11682	58.41	11682	29.21	3894	15.58
2010	10	160264	11682.0	1235.02	934.56	1	11682	525.69	233.64	2	11682	58.41	11682	29.21	3894	15.58
2010	11	160264	11682.0	1235.02	934.56	1	11682	525.69	233.64	2	11682	58.41	11682	29.21	3894	15.58
2010	12	160264	11682.0	1235.02	934.56	1	11682	525.69	233.64	2	11682	58.41	11682	29.21	3894	15.58
2011	01	160264	11682.0	1235.02	934.56	1	11682	525.69	233.64	2	11682	58.41	11682	29.21	3894	15.58
2011	02	160264	11682.0	1235.02	934.56	1	11682	525.69	233.64	2	11682	58.41	11682	29.21	3894	15.58
2011	03	160264	11682.0	1235.02	934.56	1	11682	525.69	233.64	2	11682	58.41	11682	29.21	3894	15.58
2011	04	160264	11682.0	1235.02	934.56	1	11682	525.69	233.64	2	11682	58.41	11682	29.21	3894	15.58
2011	05	160264	11682.0	1235.02	934.56	1	11682	525.69	233.64	2	11682	58.41	11682	29.21	3894	15.58
2011	06	160264	11682.0	1235.02	934.56	1	11682	525.69	233.64	2	11682	58.41	11682	29.21	3894	15.58
2011	07	160264	11682.0	1235.02	934.56	1	11682	525.69	233.64	2	11682	58.41	11682	29.21	3894	15.58
2011	12	160264	12615.0	1387.65	1009.2	1	12615	619.99	252.3	2	12615	63.08	12615	31.08	4205	16.82
2012	01	160264	12615.0	1387.65	1009.2	1	12615	619.99	252.3	2	12615	63.08	12615	31.08	4205	16.82
2012	06	160264	12615.0	1387.65	1009.2	1	12615	619.99	252.3	2	12615	63.08	12615	31.08	4205	16.82
2012	06	160264	12615.0	1387.65	1009.2	1	12615	619.99	252.3	2	12615	63.08	12615	31.08	4205	16.82
2012	07	160264	12615.0	1387.65	1009.2	1	12615	619.99	252.3	2	12615	63.08	12615	31.08	4205	16.82
2012	08	160264	13785.0	1516.35	1102.8	1	13785	696.03	275.7	2	13785	68.93	13785	35.14	4595	18.38
2012	09	160264	13785.0	1516.35	1102.8	1	13785	696.03	275.7	2	13785	68.93	13785	35.14	4595	18.38
2012	10	160264	13785.0	1516.35	1102.8	1	13785	696.03	275.7	2	13785	68.93	13785	35.14	4595	18.38
2012	11	160264	13785.0	1516.35	1102.8	1	13785	696.03	275.7	2	13785	68.93	13785	35.14	4595	18.38
2012	12	160264	13785.0	1516.35	1102.8	1	13785	696.03	275.7	2	13785	68.93	13785	35.14	4595	18.38
2013	01	160264	13785.0	1516.35	1102.8	1	13785	696.03	275.7	2	13785	68.93	13785	35.14	4595	18.38
2013	02	160264	13785.0	1516.35	1102.8	1	13785	696.03	275.7	2	13785	68.93	13785	35.14	4595	18.38
2013	03	160264	13785.0	1516.35	1102.8	1	13785	696.03	275.7	2	13785	68.93	13785	35.14	4595	18.38
2013	04	160264	13785.0	1516.35	1102.8	1	13785	696.03	275.7	2	13785	68.93	13785	35.14	4595	18.38
2013	05	160264	13785.0	1516.35	1102.8	1	13785	696.03	275.7	2	13785	68.93	13785	35.14	4595	18.38
2013	06	160264	13785.0	1516.35	1102.8	1	13785	696.03	275.7	2	13785	68.93	13785	35.14	4595	18.38
2013	07	160264	13785.0	1516.35	1102.8	1	13785	696.03	275.7	2	13785	68.93	13785	35.14	4595	18.38
2013	08	160264	14754.0	2065.56	1180.32	1	14754	914.75	296.08	2	14754	73.77	14754	39.02	1600	32.0
2013	09	160264	14754.0	2065.56	1180.32	1	14754	914.75	296.08	2	14754	73.77	14754	39.02	1600	32.0
2013	10	160264	14754.0	2065.56	1180.32	1	14754	914.75	296.08	2	14754	73.77	14754	39.02	1600	32.0
2013	11	160264	14754.0	2065.56	1180.32	1	14754	914.75	296.08	2	14754	73.77	14754	39.02	1600	32.0
2013	12	160264	14754.0	2065.56	1180.32	1	14754	914.75	296.08	2	14754	73.77	14754	39.02	1600	32.0
2014	01	160264	14754.0	2065.56	1180.32	1	14754	914.75	296.08	2	14754	73.77	14754	39.02	1600	32.0
2014	02	160264	14754.0	2065.56	1180.32	1	14754	914.75	296.08	2	14754	73.77	14754	39.02	1600	32.0
2014	03	160264	14754.0	2065.56	1180.32	1	14754	914.75	296.08	2	14754	73.77	14754	39.02	1600	32.0
2014	04	160264	14754.0	2065.56	1180.32	1	14754	914.75	296.08	2	14754	73.77	14754	39.02	1600	32.0
2014	05	160264	14754.0	2065.56	1180.32	1	14754	914.75	296.08	2	14754	73.77	14754	39.02	1600	32.0
2014	06	160264	14754.0	2065.56	1180.32	1	14754	914.75	296.08	2	14754	73.77	14754	39.02	1600	32.0
2014	07	160264	14754.0	2065.56	1180.32	1	14754	914.75	296.08	2	14754	73.77	14754	39.02	1600	32.0
2014	08	160264	15654.0	2191.56	1252.32	1	15654	970.55	313.03	2	15654	78.27	15654	41.31	1808	36.35
2014	09	160264	15654.0	2191.56	1252.32	1	15654	970.55	313.03	2	15654	78.27	15654	41.31	1808	36.35
2014	10	160264	15654.0	2191.56	1252.32	1	15654	970.55	313.03	2	15654	78.27	15654	41.31	1808	36.35
2014	11	160264	15654.0	2191.56	1252.32	1	15654	970.55	313.03	2	15654	78.27	15654	41.31	1808	36.35
2014	12	160264	15654.0	2191.56	1252.32	1	15654	970.55	313.03	2	15654	78.27	15654	41.31	1808	36.35

深圳市社会保险历年参保缴费明细表（个人）

姓名：丁惠惠

社保电话号：66616883

身份证号码：310110196712292501

页码：3

参保单位名称：深圳市大正建设工程咨询有限公司

单位编号：160264

计算单位：元

缴费年	月	单位编号	养老保险			医疗保险			生育保险			工伤保险		失业保险			
			基数	单位交	个人交	险种	基数	单位交	个人交	险种	基数	单位交	基数	单位交	个人交		
2015	10	160264	18162.0	2542.68	1452.96	1	18162	1126.04	363.24	1	18162	90.81	18162	36.32	2080	32.48	20.3
2015	11	160264	18162.0	2542.68	1452.96	1	18162	1126.04	363.24	1	18162	90.81	18162	36.32	2080	32.48	20.3
2015	12	160264	18162.0	2542.68	1452.96	1	18162	1126.04	363.24	1	18162	90.81	18162	36.32	2080	32.48	20.3
2016	01	160264	18162.0	2542.68	1452.96	1	18162	1126.04	363.24	1	18162	90.81	18162	36.32	2080	32.48	20.3
2016	02	160264	18162.0	2542.68	1452.96	1	18162	1126.04	363.24	1	18162	90.81	18162	36.32	2080	32.48	20.3
2016	03	160264	18162.0	2542.68	1452.96	1	18162	1126.04	363.24	1	18162	90.81	18162	36.32	2080	32.48	20.3
2016	04	160264	18162.0	2542.68	1452.96	1	18162	1126.04	363.24	1	18162	90.81	18162	36.32	2080	32.48	20.3
2016	05	160264	18162.0	2542.68	1452.96	1	18162	1126.04	363.24	1	18162	90.81	18162	36.32	2080	32.48	20.3
2016	06	160264	18162.0	2542.68	1452.96	1	18162	1126.04	363.24	1	18162	90.81	18162	36.32	2080	32.48	20.3
2016	07	160264	18162.0	2542.68	1452.96	1	18162	1126.04	363.24	1	18162	90.81	18162	36.32	2080	32.48	20.3
2016	08	160264	20259.0	2886.26	1620.72	1	20259	1256.06	405.18	1	20259	101.3	20259	56.73	2080	32.48	20.3
2016	09	160264	20259.0	2886.26	1620.72	1	20259	1256.06	405.18	1	20259	101.3	20259	56.73	2080	32.48	20.3
2016	10	160264	20259.0	2886.26	1620.72	1	20259	1256.06	405.18	1	20259	101.3	20259	56.73	2080	32.48	20.3
2016	11	160264	20259.0	2886.26	1620.72	1	20259	1256.06	405.18	1	20259	101.3	20259	56.73	2080	32.48	20.3
2016	12	160264	20259.0	2886.26	1620.72	1	20259	1256.06	405.18	1	20259	101.3	20259	56.73	2080	32.48	20.3
2017	01	160264	20259.0	2886.26	1620.72	1	20259	1256.06	405.18	1	20259	101.3	20259	56.73	2080	32.48	20.3
2017	02	160264	20259.0	2886.26	1620.72	1	20259	1256.06	405.18	1	20259	101.3	20259	56.73	2080	32.48	20.3
2017	03	160264	20259.0	2886.26	1620.72	1	20259	1256.06	405.18	1	20259	101.3	20259	56.73	2080	32.48	20.3
2017	04	160264	20259.0	2886.26	1620.72	1	20259	1256.06	405.18	1	20259	101.3	20259	56.73	2080	32.48	20.3
2017	05	160264	20259.0	2886.26	1620.72	1	20259	1256.06	405.18	1	20259	101.3	20259	56.73	2080	32.48	20.3
2017	06	160264	20259.0	2886.26	1620.72	1	20259	1256.06	405.18	1	20259	101.3	20259	56.73	2130	21.3	10.65
2017	07	160264	20259.0	2886.26	1620.72	1	20259	1256.06	405.18	1	20259	101.3	20259	56.73	2130	21.3	10.65
2017	08	160264	22440.0	3141.6	1796.2	1	22440	1391.28	448.8	1	22440	112.2	22440	62.85	2130	21.3	10.65
2017	09	160264	22440.0	3141.6	1796.2	1	22440	1391.28	448.8	1	22440	112.2	22440	62.85	2130	21.3	10.65
2017	10	160264	22440.0	3141.6	1796.2	1	22440	1391.28	448.8	1	22440	112.2	22440	62.85	2130	21.3	10.65
2017	11	160264	22440.0	3141.6	1796.2	1	22440	1391.28	448.8	1	22440	112.2	22440	62.85	2130	21.3	10.65
2017	12	160264	22440.0	3141.6	1796.2	1	22440	1391.28	448.8	1	22440	112.2	22440	62.85	2130	21.3	10.65
2018	01	160264	22440.0	3141.6	1796.2	1	22440	1391.28	448.8	1	22440	100.98	22440	62.85	2130	21.3	10.65
2018	02	160264	22440.0	3141.6	1796.2	1	22440	1391.28	448.8	1	22440	100.98	22440	62.85	2130	21.3	10.65
2018	03	160264	22440.0	3141.6	1796.2	1	22440	1391.28	448.8	1	22440	100.98	22440	62.85	2130	21.3	10.65
2018	04	160264	22440.0	3141.6	1796.2	1	22440	1391.28	448.8	1	22440	100.98	22440	62.85	2130	21.3	10.65
2018	05	160264	22440.0	3141.6	1796.2	1	22440	1391.28	448.8	1	22440	100.98	22440	62.85	2130	21.3	10.65
2018	06	160264	25044.0	3506.16	2003.52	1	25044	1502.29	500.88	1	25044	112.7	25044	62.85	2130	21.3	10.65
2018	07	160264	25044.0	3506.16	2003.52	1	25044	1502.29	500.88	1	25044	112.7	25044	62.85	2130	21.3	10.65
2018	08	160264	25044.0	3506.16	2003.52	1	25044	1502.29	500.88	1	25044	112.7	25044	62.85	2130	21.3	10.65
2018	09	160264	25044.0	3506.16	2003.52	1	25044	1502.29	500.88	1	25044	112.7	25044	62.85	2130	21.3	10.65
2018	10	160264	25044.0	3506.16	2003.52	1	25044	1502.29	500.88	1	25044	112.7	25044	62.85	2130	21.3	10.65
2018	11	160264	25044.0	3506.16	2003.52	1	25044	1502.29	500.88	1	25044	112.7	25044	62.85	2130	21.3	10.65
2018	12	160264	25044.0	3506.16	2003.52	1	25044	1502.29	500.88	1	25044	112.7	25044	62.85	2130	21.3	10.65
2019	01	160264	25044.0	3506.16	2003.52	1	25044	1502.29	500.88	1	25044	112.7	25044	62.85	2130	21.3	10.65
2019	02	160264	25044.0	3506.16	2003.52	1	25044	1502.29	500.88	1	25044	112.7	25044	62.85	2130	21.3	10.65
2019	03	160264	25044.0	3506.16	2003.52	1	25044	1502.29	500.88	1	25044	112.7	25044	62.85	2130	21.3	10.65
2019	04	160264	25044.0	3506.16	2003.52	1	25044	1502.29	500.88	1	25044	112.7	25044	62.85	2130	21.3	10.65
2019	05	160264	25044.0	3506.16	2003.52	1	25044	1502.29	500.88	1	25044	112.7	25044	62.85	2130	21.3	10.65
2019	06	160264	25044.0	3506.16	2003.52	1	25044	1502.29	500.88	1	25044	112.7	25044	62.85	2130	21.3	10.65
2019	07	160264	25044.0	3506.16	2003.52	1	25044	1502.29	500.88	1	25044	112.7	25044	62.85	2130	21.3	10.65
2019	08	160264	25044.0	3506.16	2003.52	1	25044	1502.29	500.88	1	25044	112.7	25044	62.85	2130	21.3	10.65
2019	09	160264	25044.0	3506.16	2003.52	1	25044	1502.29	500.88	1	25044	112.7	25044	62.85	2130	21.3	10.65
2019	10	160264	25044.0	3506.16	2003.52	1	25044	1502.29	500.88	1	25044	112.7	25044	62.85	2130	21.3	10.65
2019	11	160264	25044.0	3506.16	2003.52	1	25044	1502.29	500.88	1	25044	112.7	25044	62.85	2130	21.3	10.65
2019	12	160264	25044.0	3506.16	2003.52	1	25044	1502.29	500.88	1	25044	112.7	25044	62.85	2130	21.3	10.65
2020	01	160264	25044.0	3506.16	2003.52	1	25044	1502.29	500.88	1	25044	112.7	25044	62.85	2130	21.3	10.65
2020	02	160264	25044.0	3506.16	2003.52	1	25044	1502.29	500.88	1	25044	112.7	25044	62.85	2130	21.3	10.65
2020	03	160264	25044.0	3506.16	2003.52	1	25044	1502.29	500.88	1	25044	112.7	25044	62.85	2130	21.3	10.65
2020	04	160264	25044.0	3506.16	2003.52	1	25044	1502.29	500.88	1	25044	112.7	25044	62.85	2130	21.3	10.65
2020	05	160264	25044.0	3506.16	2003.52	1	25044	1502.29	500.88	1	25044	112.7	25044	62.85	2130	21.3	10.65

深圳市社会保险历年参保缴费明细表（个人）

姓名：丁惠惠

社保电脑号：60616883

身份证号码：31011019671229250

页码：1

参保单位名称：深圳市大正建设工程咨询有限公司

单位编号：160264

计算单位：元

缴费年	月	单位编号	养老保险			医疗保险			生育保险			工伤保险		失业保险			
			基数	单位交	个人交	险种	基数	单位交	个人交	险种	基数	单位交	基数	单位交	基数	单位交	个人交
2020	06	160264	19014.0	0.0	1501.12	1	27927	837.81	558.54	1	27927	125.67	19014.0	0.0	2200	0.0	6.6
2020	07	160264	20288.0	0.0	1621.44	1	30300	1575.8	606.0	1	30300	126.35	30300	0.0	2200	0.0	6.6
2020	08	160264	20288.0	0.0	1621.44	1	27800	1445.6	556.0	1	27800	125.1	27800	0.0	2200	0.0	6.6
2020	09	160264	20288.0	0.0	1621.44	1	31300	1627.6	626.0	1	31300	140.85	31300	0.0	2200	0.0	6.6
2020	10	160264	20288.0	0.0	1621.44	1	31300	1627.6	626.0	1	31300	140.85	31300	0.0	2200	0.0	6.6
2020	11	160264	20288.0	0.0	1621.44	1	30800	1601.6	616.0	1	30800	138.6	30800	0.0	2200	0.0	6.6
2020	12	160264	20288.0	0.0	1621.44	1	27600	1435.2	552.0	1	27600	124.2	27600	0.0	2200	0.0	6.6
2021	01	160264	20288.0	3040.2	1821.44	1	31100	1617.2	622.0	1	31100	139.86	31100	21.77	2200	12.32	6.6
2021	02	160264	20288.0	3040.2	1821.44	1	29100	1513.2	582.0	1	29100	130.36	29100	20.37	2200	15.4	6.6
2021	03	160264	20288.0	3040.2	1821.44	1	31700	1648.4	634.0	1	31700	142.66	31700	22.19	2200	15.4	6.6
2021	04	160264	20288.0	3040.2	1821.44	1	27650	1437.8	583.0	1	27650	124.43	27650	19.36	2200	15.4	6.6
2021	05	160264	20288.0	3040.2	1821.44	1	29700	1492.4	574.0	1	29700	129.15	29700	20.09	2200	15.4	6.6
2021	06	160264	20288.0	3040.2	1821.44	1	29700	1544.4	594.0	1	29700	133.65	29700	20.79	2200	15.4	6.6
2021	07	160264	22941.0	3441.15	1835.28	1	28900	1398.8	528.0	1	28900	121.05	28900	18.83	2200	15.4	6.6
2021	08	160264	22941.0	3441.15	1835.28	1	26900	1336.8	528.0	1	26900	121.05	26900	18.83	2200	15.4	6.6
2021	09	160264	22941.0	3441.15	1835.28	1	26900	1396.8	528.0	1	26900	121.05	26900	18.83	2200	15.4	6.6
2021	10	160264	22941.0	3441.15	1835.28	1	29400	1476.8	568.0	1	29400	127.8	29400	19.48	2200	15.4	6.6
2021	11	160264	22941.0	3441.15	1835.28	1	26400	1372.8	528.0	1	26400	115.8	26400	15.48	2200	15.4	6.6
2021	12	160264	22941.0	3441.15	1835.28	1	26900	1396.8	528.0	1	26900	121.05	26900	18.83	2200	15.4	6.6
2022	01	160264	22941.0	3441.15	1835.28	1	26900	1667.8	528.0	1	26900	121.05	26900	18.83	2200	16.52	7.08
2022	02	160264	22941.0	3441.15	1835.28	1	32700	2027.4	684.0	1	32700	147.15	32700	22.89	2200	16.52	7.08
2022	03	160264	22941.0	3441.15	1835.28	1	27900	1729.8	558.0	1	27900	125.55	27900	19.53	2200	16.52	7.08
2022	04	160264	22941.0	3441.15	1835.28	1	29400	1704.0	568.0	1	29400	127.9	29400	19.98	2200	16.52	7.08
2022	05	160264	22941.0	3441.15	1835.28	1	27900	1674.0	558.0	1	27900	125.55	27900	19.53	2200	16.52	7.08
2022	06	160264	22941.0	3441.15	1835.28	1	30900	1964.0	618.0	1	30900	139.05	30900	24.61	2200	16.52	7.08
2022	07	160264	24930.0	3739.5	1994.4	1	33900	2044.0	675.0	1	33900	152.55	33900	27.97	2200	16.52	7.08
2022	08	160264	24930.0	3739.5	1994.4	1	30900	1954.0	618.0	1	30900	139.05	30900	24.61	2200	16.52	7.08
2022	09	160264	24930.0	3739.5	1994.4	1	30900	1954.0	618.0	1	30900	139.05	30900	24.61	2200	16.52	7.08
2022	10	160264	24930.0	3739.5	1994.4	1	33900	2101.8	678.0	1	33900	152.55	33900	27.97	2200	16.52	7.08
2022	11	160264	24930.0	3739.5	1994.4	1	33900	2101.8	678.0	1	33900	152.55	33900	27.97	2200	16.52	7.08
2022	12	160264	24930.0	3739.5	1994.4	1	38892	2411.3	777.84	1	38892	175.01	40900	46.81	2200	16.52	7.08
2023	01	160264	24930.0	3739.5	1994.4	1	38892	2411.3	777.84	1	38892	194.46	55800	62.5	2200	16.52	7.08
2023	02	160264	24930.0	3739.5	1994.4	1	38892	2411.3	777.84	1	38892	194.46	41700	48.7	2200	16.52	7.08
2023	03	160264	24930.0	3739.5	1994.4	1	31200	1984.4	624.0	1	31200	156.0	31200	24.94	2200	16.52	7.08
2023	04	160264	24930.0	3739.5	1994.4	1	29700	1841.4	594.0	1	29700	148.5	29700	23.26	2200	16.52	7.08
2023	05	160264	24930.0	3739.5	1994.4	1	31200	1954.4	624.0	1	31200	156.0	31200	24.94	2200	16.52	7.08
2023	06	160264	24930.0	3739.5	1994.4	1	33200	2068.4	684.0	1	33200	166.0	33200	26.48	2200	16.52	7.08
2023	07	160264	26421.0	3963.15	2113.68	1	34200	2120.4	694.0	1	34200	171.0	34200	27.88	2200	16.52	7.08
2023	08	160264	26421.0	3963.15	2113.68	1	33200	2058.4	684.0	1	33200	163.08	33200	26.48	2200	16.52	7.08
2023	09	160264	26421.0	3963.15	2113.68	1	33200	2058.4	684.0	1	33200	163.08	33200	26.48	2200	16.52	7.08
2023	10	160264	26421.0	3963.15	2113.68	1	30615	1886.9	612.3	1	30615	153.08	30615	24.48	2200	16.52	7.08
2023	11	160264	26421.0	3963.15	2113.68	1	30615	1886.9	612.3	1	30615	153.08	30615	24.48	2200	16.52	7.08
2023	12	160264	26421.0	3963.15	2113.68	1	30615	1886.9	612.3	1	30615	153.08	30615	24.48	2200	16.52	7.08
2024	01	160264	26421.0	3963.15	2113.68	1	32376	1618.8	647.52	1	32376	161.88	34200	27.8	34200	273.6	68.4
2024	02	160264	26421.0	3963.15	2113.68	1	32376	1618.8	647.52	1	32376	161.88	34200	27.8	34200	273.6	68.4
2024	03	160264	26421.0	3963.15	2113.68	1	32376	1618.8	647.52	1	32376	161.88	34200	27.8	34200	273.6	68.4
2024	04	160264	26421.0	4227.36	2113.68	1	32376	1618.8	647.52	1	32376	161.88	34200	27.8	34200	273.6	68.4



深圳市社会保险历年参保缴费明细表（个人）

姓名：丁惠惠

社保电脑号：606115535

身份证号码：31011019671229250

页码：5

参保单位名称：深圳市大正建设工程咨询有限公司

单位编号：160264

计算单位：元

缴费年	月	单位编号	养老保险			医疗保险			生育保险			工伤保险		失业保险		
			基数	单位交	个人交	险种	基数	单位交	个人交	险种	基数	单位交	单位交	基数	单位交	个人交
2024	05	160264	26421.0	4227.36	2113.68	1	32376	1618.8	647.52	1	32376	161.88	36200	101.36	36200	289.6
2024	06	160264	26421.0	4227.36	2113.68	1	32376	1618.8	647.52	1	32376	161.88	36200	95.76	36200	275.6
2024	07	160264	27501.0	4400.16	2200.08	1	32376	1618.8	647.52	1	32376	161.88	32800	181.2	32800	262.4
2024	08	160264	27501.0	4400.16	2200.08	1	32376	1618.8	647.52	1	32376	161.88	36200	144.8	36200	289.6
2024	09	160264	27501.0	4400.16	2200.08	1	32376	1618.8	647.52	1	32376	161.88	33300	133.2	33300	266.4
2024	10	160264	27501.0	4400.16	2200.08	1	32376	1618.8	647.52	1	32376	161.88	32800	131.2	32800	262.4
2024	11	160264	27501.0	4400.16	2200.08	1	32200	1610.0	644.0	1	32200	161.0	32200	126.8	32200	257.6
2024	12	160264	27501.0	4400.16	2200.08	1	31700	1585.0	634.0	1	31700	155.5	31700	126.8	31700	263.6
2025	01	160264	27501.0	4675.17	2337.58	1	33666	1683.3	673.32	1	33666	168.33	58000	332.0	43689	349.27
2025	02	160264	27501.0	4675.17	2337.58	1	30300	1510.0	604.0	1	30300	151.0	30300	130.8	30300	241.6
2025	03	160264	27501.0	4675.17	2337.58	1	30300	1510.0	604.0	1	30300	151.0	30300	126.8	30300	237.6
2025	04	160264	27501.0	4675.17	2337.58	1	29700	1485.0	594.0	1	29700	148.5	29700	118.8	29700	237.6
2025	05	160264	27501.0	4675.17	2337.58	1	29700	1485.0	594.0	1	29700	148.5	29700	118.8	29700	237.6
2025	06	160264	27501.0	4675.17	2337.58	1	29700	1485.0	594.0	1	29700	148.5	29700	118.8	29700	237.6
2025	07	160264	27501.0	4675.17	2337.58	1	29700	1485.0	594.0	1	29700	148.5	29700	118.8	29700	237.6
2025	08	160264	27501.0	4675.17	2337.58	1	29700	1485.0	594.0	1	29700	148.5	29700	118.8	29700	237.6
合计			444457.86	266565.08	216501.9	77284.7					16610.97			84714.8	3437.3	2467.72

社保费缴纳清单
证明专用章

备注：

1. 本证明可作为参保人在本单位参加社会保险的证明。向相关部门提供，查验部门可通过登录网址：<https://sipub.sz.gov.cn/vp/>，输入下列验证码（3391ef7bad333067）核查，验证码有效期三个月。
2. 生育保险中的险种“1”为生育保险，“2”为生育医疗。
3. 医疗保险中的险种“1”为基本医疗保险一档，“2”为基本医疗保险二档，“4”为基本医疗保险三档，“5”为少儿/大学生医保（医疗保险二档），“6”为统筹医疗保险。
4. 上述“缴费明细”表中带“*”标识为补缴，空行为断缴。
5. 居民养老保险、少儿/学生医疗保险缴费情况不在本清单中展示。
6. 如2020年2月至6月的单位缴费部分金额为“0”或者缴费金额减半的，属于按规定减免后实收金额。
7. 单位编号对应的单位名称：
单位编号
160264
单位名称
深圳市大正建设工程咨询有限公司

