

标段编号：2504-440343-04-01-163157002001

深圳市建设工程勘察招标投标 文件

标段名称：大鹏办事处龙岐地块公共停车场建设工程（勘察）

投标文件内容：资信标文件

投标人：深圳市市政设计研究院有限公司

日期：2025年09月10日

目 录

一、企业同类工程勘察业绩.....	1
1、大运枢纽物业开发项目工程勘察和基坑支护专项设计	2
2、龙胜车辆段上盖物业开发项目工程勘察	14
3、桂湾四单元九年一贯制学校勘察	19
二、项目负责人同类工程勘察业绩.....	28
项目负责人同类工程勘察业绩	28
1、深圳湾超级总部基地中央绿轴综合工程项目工程勘察	29
三、拟投入本项目的人员配备情况.....	35
陈鹏	37
王志人	41
冯响	45
王发英	49
曾奇	52
张军	56
焦亚军	60
陈增新	64
王文通	66
王益民	68
曹丽军	70
沈曦	72
彭成贺	75
黄凌	77
欧小科	79
孟桥	81
徐丽华	83
易焱华	85
李盼	87
李刚	90
四、其他.....	93
1、企业科技创新能力	93
2、企业信用	99
3、企业优势	103

一、企业同类工程勘察业绩

企业同类工程勘察业绩

资信要素名称	填报模板
企业同类工程勘察业绩（同类工程业绩指房建类岩土工程勘察业绩）（不超过三项）	<p>1、工程名称：<u>大运枢纽物业开发项目工程勘察和基坑支护专项设计</u></p> <p>合同价：<u>624.7935 万元</u></p> <p>合同签订时间：<u>2022.1.15</u></p> <p>业绩类别：<u>房建类岩土工程勘察</u></p> <p>2、工程名称：<u>龙胜车辆段上盖物业开发项目工程勘察</u></p> <p>合同价：<u>244.3713 万元</u></p> <p>合同签订时间：<u>2021.3.3</u></p> <p>业绩类别：<u>房建类岩土工程勘察</u></p> <p>3、工程名称：<u>桂湾四单元九年一贯制学校勘察</u></p> <p>合同价：<u>138.385891 万元</u></p> <p>合同签订时间：<u>2021.4.15</u></p> <p>业绩类别：<u>房建类岩土工程勘察</u></p>

注：1. 业绩证明材料须同时提供勘察合同原件扫描件（需清晰可辨，包含封面和完整的协议书），若勘察合同无法体现业绩类别为同类工程勘察业绩的，还需提供业主出具的证明原件扫描件，否则不予计取。

2. 业绩证明材料原件扫描件不清晰的，投标人需在规定时间内及时澄清，否则不予计取。

3. 金额以合同金额为准，合同未体现的以中标通知书金额为准，合同无签订时间不予计取。

4. 业绩提供不超过三项，如提交业绩超过三项的，按顺序计取前三项。

5. 投标人申报业绩中定义模糊的业绩类别，招标人将依据自己的判断来进行界定，不再向投标人进行解释说明，投标人在业绩申报时应充分考虑对“业绩类别”定义理解偏差所带来的风险。

1、大运枢纽物业开发项目工程勘察和基坑支护专项设计



深圳市社会投资项目备案证

备案编号：深龙岗发改备案〔2021〕0345号

项目编码：S-2021-E47-502064

项目名称：大运枢纽物业开发项目

项目单位：深圳市地铁集团有限公司

归口行业：住宅房屋建筑

国家统一编码：2106-440307-04-01-930686

建设地点：龙岗区 龙岗 龙岗街道龙飞大道10号

经济类型：
☐国内企业 ☒社会团体 ☐外商投资企业
☒事业单位 ☐民间组织 ☐其他

建设性质：
☐新建 ☒扩建 ☐改建 ☐其他

总用地面积：48602（平方米）

总建筑面积：465720（平方米）

该项目主要建设内容：

总用地面积为48602平方米，总建筑面积为465720平方米，计容积率面积为375000平方米，其中住宅共65500平方米，人才房面积为65500平方米，办公面积为175000平方米，商业面积为69000平方米。

项目总投资：1217038.00万元

（其中：设备及技术投资27780.00万元（折合0.00万美元）；建筑安装费435882.00万元；其他费用（地价款、拆迁补偿款、设计费、监理费、勘察费用、服务款）753376.00万元），项目资本金693666.00万元。

适用产业目录条款：

- 1、《产业结构调整指导目录（2019年本）》→允许类→允许类
- 2、允许发展类--不属于上述鼓励类、限制类和禁止类且符合有关法律、法规、规划和政策规定的

项目建设期：2022 年 5 月 至 2025 年 5 月

本备案证自发证之日起有效期二年。

备注：

该项目于 2021 年 06 月 11 日批复（深龙岗发改备案（2021）0345 号）



免责条款：

1、项目单位及申报人对所提交信息和材料的真实性与准确性负主体责任，项目单位及申报人承诺备案项目符合法律、法规、规章以及国家、省、市的有关规定，备案机关对项目单位所备案项目不承担担保责任和其他法律责任及风险；

2、项目单位及申报人以提供虚假备案信息等不正当手段办理备案手续，或项目单位不按照项目备案内容进行建设的，备案机关将按照《企业投资项目事中事后监管办法》（国家发改委第 14 号令）相关规定进行处理，由此引起的一切责任由项目单位承担；

温馨提示：

1、项目有关环保、用地、节能、水土保持等事项须按相关规定办理；

2、项目两年内未开工建设且未申请延期的，本备案证自动失效；

3、项目延期变更后，原备案文件自动失效。

4、项目单位在办理此证相关事项时，无须再向受理部门提交书面件（法律法规有规定的从其规定）；

5、有关人员可以扫描二维码验证本备案证的有效性。

正本（或副本）

大运枢纽物业开发项目工程勘察和基坑支护专
项设计合同

合同编号：STZY-ZC-DYSN2-GCFW002/2022

甲方： 深圳市地铁集团有限公司

乙方： 深圳市市政设计研究院有限公司

签订日期：2022 年 月



发包方（以下简称甲方）：深圳市地铁集团有限公司

设计方（以下简称乙方）：深圳市市政设计研究院有限公司

依照《中华人民共和国民法典》、《中华人民共和国建筑法》、《中华人民共和国招标投标法》和《建设工程勘察设计市场管理规定》及其他相关法律、法规的规定，遵循平等、自愿、公平和诚信原则，就甲方委托乙方大运枢纽物业开发项目工程勘察和基坑支护专项设计，经双方协商一致，签订本合同。

第一条 项目基本情况

1.1 项目名称：大运枢纽物业开发项目工程勘察和基坑支护专项设计

1.2 项目概况：

大运枢纽上盖物业开发项目位于深圳市龙岗区中心区域大运新城，是东部中心唯一集四轨（普线 3、16 号线，快线 14 号线，城际 33 号线）于一体的核心枢纽。大运项目包含南北 2 个地块，总用地面积 4.86 万平米，总建筑面积 37.50 万平米，其中住宅 13.13 万平米，商业 24.37 万平米和公交首末站 0.2 万平米。北侧地块拟建 4 栋住宅楼，南侧地块拟建 2 栋住宅楼和 1 栋办公楼。北侧基坑拟建 3 层地下室，基坑深度约 17m；南侧基坑拟建 6 层地下室，基坑深度约 30m。基岩起伏较大且灰岩区岩溶较发育。

1.3 工作内容：

大运项目的勘察任务包括：大运项目的地质勘察、地形测量、地下管线探测、施工控制点测量、土壤氡浓度检测、岩溶专项勘察。勘察工程量暂定为初步布置钻孔 217 个，平均孔深分别为 70 米和 45 米，预估总进尺 12465 米。

大运项目的基坑支护专项设计。

第二条 设计依据

2.1 甲方提供给乙方的委托书或中标通知书以及相关文件。

2.2 甲方提供的基础资料。

2.3 乙方采用的主要技术标准：详见各专业设计说明书。

第三条 合同文件

3.1 组成本合同的文件相互解释，互为说明。组成本合同的文件及优先解释顺序如下：



- 3.1.1 本合同及有关本合同的补充协议；
- 3.1.2 合同附件；
- 3.1.3 合同履行过程中双方授权代表签署的会议纪要、备忘录、承诺书、补充文件、有关的洽商、变更等双方往来书面文件；
- 3.1.4 中标书及/或甲方给乙方的委托书；
- 3.1.5 国家现行标准、规范等技术文件；
- 3.1.6 设计文件、资料和图纸；
- 3.1.7 双方约定构成合同组成文件的其他文件。
- 3.2 如果合同文件的内容存在歧义、矛盾、不相一致，且不能按合同约定的解释顺序阐述清楚时，任何一方应及时通知对方协商确定。经协商不能确定的，则依据本合同第十条争议解决条款的约定解决。

第四条 设计开工日期、项目进度及成果提交

4.1 设计开工日期

乙方收到甲方依据本合同第4.2条约定提供的所有项目基础资料、现场资料以及依据本合同第六条支付定金后第三日，作为设计开工日期。

4.2 甲方应向乙方提交的有关资料及文件

序号	资料及文件名称	份数	提交日期	备注
1	主体工程建筑方案（基坑相关边界条件）	1	勘察、设计前	电子版
2	本工程批准文件（复印件），以及用地（附红线范围）、施工、勘察许可等批件（复印件）	1		文本或电子版
3	勘察任务委托书、建筑总平面布置图	1		文本或电子版

4.3 乙方向甲方交付的设计文件、份数、地点及时间。

序号	资料及文件名称	份数	提交日期	有关事宜
1	勘察报告	8	甲方通知进场并具备勘察条件后60天内完成勘察外业并提交勘察报告初稿，全部外业完成后15天内提交勘察报告审查稿，勘察报告通过审查单位审查或甲方认可后7天内提交正式勘察报告。	电子文档2套



2	测量及管线探测技术报告、土壤氡浓度检测报告	8	甲方通知进场并具备测量、检测条件后60天内完成测量、检测外业并提交测量、检测报告初稿，全部外业完成后15天内提交测量检测报告审查稿，测量、检测报告通过甲方认可后7天内提交正式测量、检测报告。	电子文档2套
3	基坑支护施工图	8	方案设计通过甲方认可后14天内完成施工图设计，施工图设计通过甲方认可后3天内组织施工图专家评审，评审后7天内完成修改并出施工蓝图。	电子文档2套

4.3 若由于甲方提交基础资料不全或有误等原因导致设计开工日期延误，乙方交付设计文件时间也相应顺延；若由于乙方原因导致设计开工日期延误，应由乙方自费赶工。

4.4 若在设计成果审查阶段发生进度延误，如由于乙方原因未及时安排设计审查、或经甲方认可设计方案出现调整，而导致的设计进度延误，责任由乙方承担；如由于乙方设计深度不足等原因导致设计审查延误的，由乙方自费赶工；如因政府相关设计审查部门原因造成延误的，由甲、乙双方各自承担损失。

4.5 如双方认为有必要，经协商一致，可对中间过程的期限要求进行调整，并将最终成果提交日期顺延。

4.6. 项目基础资料、现场障碍资料的确认以乙方签署《项目基础资料签收表》为准，阶段性设计成果的确认以甲方签署《设计成果交付记录表》为准。

4.7. 乙方向甲方交付约定的设计成果，如需加印设计图纸，应按加印的份数支付工本费。

第五条 合同价款

5.1 本项目合同暂定总价为 8413935.00 元(人民币捌佰肆拾壹万叁仟玖佰叁拾伍元整)。

勘察工程依据《大运枢纽物业开发项目工程勘察预算表》中综合单价计取收费（详见附件1）取费，暂定勘察费用为 6247935.00 元（其中不含税价 5894278.30 元，增值



税税额 353656.70 元, 税率 6%), 结算以实际完成工作量为准确取费用。费用为单价包干使用, 包括咨询服务费、差旅费及服务过程中产生的一切可能发生的费用。

基坑支护专项设计费用为 2166000.00 元 (其中不含税价 2043396.23 元, 增值税税额 122603.77 元, 税率 6%), 为总价包干使用, 包括专家评审费、咨询服务费、差旅费及服务过程中产生的一切可能发生的费用。

合同增值税率根据国家税收法规政策变动而调整, 不含税价不随增值税率的变化进行调整。

5.2 设计费用已包含乙方在本合同服务范围内履行义务承担责任所发生的所有费用, 包括但不限于文件成果制作费、图纸签字盖章费、人工费、差旅费、通讯费、专家评审费、税费等。

5.3 乙方已按照设计行业规范办理设计责任险, 若甲方要求乙方对本合同项目单独办理工程设计类保险的, 相关保险费由甲方承担, 保险费不计入合同价款。

第六条 设计费支付进度、合同定金。

6.1 工程勘察按如下方式支付:

1. 合同签订后, 乙方提出付款申请并经甲方批准后 30 天内, 甲方应向乙方支付暂定勘察费用的 10% 作为首期款;

2. 乙方按实际完成工程进度 80% (按暂定勘察总工作量计) 时, 乙方提出付款申请并经甲方批准后 30 日内, 向乙方支付的工程进度款为暂定勘察费用的 40%;

3. 乙方提交勘察成果资料并经甲方确认后, 乙方提出付款申请并经甲方批准后 30 日内, 向乙方支付的工程进度款为暂定勘察费用的 25%;

4. 基础工程完工验收合格、基坑工程完工验收合格并回填基坑后, 合同结算经甲方或政府相关部门审定 (若有), 乙方提出付款申请并经甲方批准后 30 日内, 向乙方支付勘察费用的余款。

6.2 基坑支护设计按如下方式支付:

1. 合同签订后, 乙方提出付款申请并经甲方批准后 30 天内, 甲方应向乙方支付基坑支护设计费用的 10% 作为首期款;

2. 乙方完成基坑支护施工图设计、通过专家评审后, 经甲方批准确认后 30 天内,



甲方应向乙方支付基坑支护设计费用的 80%；

3. 通过基坑支护专项验收，合同结算经甲方或政府相关部门审定（若有），经甲方批准确认后 30 天内，向乙方支付基坑支护设计费用余款。

第七条 双方的责任和义务

7.1 甲方的责任和义务

7.1.1 甲方应按合同约定、法律或行业规定，向乙方提供项目基础资料、现场障碍资料等文件，并对其真实性、完整性、准确性和及时性负责。上述资料不真实、不准确或不齐全时，甲方有义务按约定的时间向乙方提供进一步补充资料。本工程项目场地的基准坐标资料（包括基准控制点、基准控制标高和基准坐标控制线），甲方有义务配合乙方在现场的实测复验。乙方因纠正坐标资料中的错误，造成费用增加或（和）工期延误，由甲方负责其相关费用增加。

乙方无法核实甲方所提供的项目基础资料、现场障碍资料中的数据、条件和资料的，甲方有义务给予进一步确认。

甲方对本项目设计有特殊技术要求的，应提供相应的依据和规范，但不得要求乙方违反国家有关强制性标准进行。

7.1.2 甲方应当依据本合同约定按时支付设计费。

7.1.3 甲方变更委托设计项目、规模、条件或因提交的资料错误，或所提交资料作较大修改，以致造成乙方设计返工时，双方除另行协商签订补充协议（或另订合同）、重新明确有关条款外，甲方应按乙方所耗工作量向乙方支付返工费。甲方同意，乙方为甲方所做的本合同项目下的各项设计工作以及依据甲方书面委托所作的有关本合同项目设计范围以外的各项设计工作，甲方均应支付相应设计费。

7.1.4 甲方要求乙方比合同规定时间提前交付设计文件时，须征得乙方同意，设计期限不得严重背离合理设计周期，且甲方应支付赶工费。

7.1.5 对于因本合同第 7.1.1、7.1.3、7.1.4 条约定的原因导致乙方设计工作量增加或减少而导致的设计费增减，甲方应当在收到乙方的设计工作量清单及设计费计算方式清单的书面文件后 15 日内予以书面确认或提出异议。

7.1.6 甲方应保护乙方的知识产权。对于乙方提交的投标书、设计文件、计算软件和专利技术，未经乙方书面同意，甲方对乙方交付的设计资料及文件不得擅自修改、复制或向第三方转让或用于本合同以外的项目。



7.2 乙方的责任与义务

7.2.1 乙方应按甲方提供的项目基础资料、现场障碍资料、国家有关部门、行业工程建设标准规范规定的设计深度以及本合同的约定开展工程设计，并对其设计的工艺技术和（或）建筑功能及设计完成时间负责。

7.2.2 乙方对甲方提交的项目基础资料、现场障碍资料进行审查，发现短缺、遗漏、错误、疑问，乙方应在收到甲方提供的上述资料后 15 日内向甲方提出进一步的要求。因乙方未能在上述时间内提出要求而发生的损失由乙方自行承担。

7.2.3 乙方应按合同第四条规定的内容、时间及份数向甲方交付设计文件（出现本合同规定的有关交付设计文件顺延的情况除外），并对提交的设计成果的质量负责，必须满足国家有关规范、标准和规定的要求及本合同的要求。在合同实施过程中国家颁布了新的标准或规范时，乙方应向甲方提交有关新标准、新规范的建议书。对其中的强制性标准、规范，乙方应严格遵守，甲方作为变更处理；对于非强制性的标准、规范，甲方可决定采用或不采用，决定采用时，作为变更处理。

7.2.4 未经甲方书面同意，乙方不得将本合同规定的设计任务进行转包，也不得将主体、关键性工作进行分包；甲方同意，乙方可将部分非主体、非关键工作或国家规定须由专项勘察设计资质单位进行勘察设计的项目（如地质灾害评估、地震危险性分析等）外委给具有相应资质的单位承担。

7.2.5 乙方对设计文件出现的遗漏或错误负责修改或补充。

7.2.6 乙方交付设计文件后，按规定参加有关上级的设计审查，并根据审查结论负责不超出原定范围的内容做必要调整补充。本合同项目在乙方按合同规定时限交付设计文件后三年内开始施工的，乙方应负责向甲方及施工单位进行设计交底，处理有关设计问题和参加竣工验收。在 36 个月内项目尚未开始施工，乙方仍负责上述工作，但可按所需工作量向发包方适当收取咨询服务费，收费额由双方商定。

7.2.7 乙方要求甲方支付设计费，应向甲方出具书面请款函。若发生因本合同第 7.1.1、7.1.3、7.1.4 条约定的原因导致乙方设计工作量增加而导致的设计费增加，应由乙方出具书面文件说明增加设计费的理由和计算方式，交由甲方书面确认。

7.2.8 乙方对其工作人员在合同履行期间的职务行为负责。

第八条 保密条款

双方承诺，对于在签订和履行本合同过程中所知悉的相对方商业秘密和技术秘密承担保密责任，未经相对方书面许可，不得向其他第三方披露，不得利用知悉的上述保密



信息为自己或第三方谋取利益。若发生以上情况，泄密方承担一切由此引起的后果并承担赔偿责任。

第九条 违约责任

9.1 甲方的违约责任

9.1.1 本合同履行期间，因甲方原因造成合同终止或解除的，甲方根据乙方至终止之日止实际完成的并经甲方审核确认的合格工作量，不足一半时，按该阶段设计费的一半支付；超过一半时，按该阶段设计费的全部支付。同时乙方应将已完成的阶段成果移交给甲方。

9.1.2 甲方未按本合同第六条约定的金额和日期向乙方支付设计费，乙方有权要求甲方支付欠付额每日 3% 的逾期违约金，逾期违约金总额不超过欠付额的 50%。乙方未按时到甲方处取款的，甲方不构成逾期。

9.1.3 在合同履行期间，对于因本合同第 7.1.1、7.1.3、7.1.4 条约定的原因导致乙方设计工作量增加而导致的设计费增加，甲方在约定时间内不予书面确认或提出异议的，视为甲方默认设计费增加。甲方书面确认或默认设计费增加的，乙方可以向甲方发出书面请款函，甲方应在收到书面请款函 30 日内向乙方支付设计费，否则按 9.1.3 条由甲方承担逾期付款责任。

9.2 乙方的违约责任

9.2.1 由于乙方设计错误造成工程质量事故及损失的，乙方除负责采取补救措施外，应免收受损失部分的设计费，免收设计费不足以赔偿损失的，由乙方在设计责任险保险责任范围内予以赔偿。

9.2.2 本合同履行期间，由于自己的过错，乙方未能按合同约定的日期(含协商延缓的日期)提交成果的，甲方有权要求乙方支付按该设计阶段合同价款每日 3% 的逾期违约金，逾期违约金总额不超过合同价款的 50 %。

9.2.3 本合同履行期间，因乙方原因造成合同终止或解除合同的，乙方返还甲方支付其他所有合同款项；如甲方认可已完成的部分阶段成果，且乙方按甲方要求提交的，乙方应返还甲方已支付的合同款项，但可免除赔偿责任。

第十条 合同争议的解决

10.1 由于不可抗力因素致使合同无法履行时，双方应及时协商解决。

10.2 本合同在履行过程中发生的争议，由双方当事人协商解决；协商不成的，依法向甲方所在地人民法院起诉。



第十一条 本合同未尽事宜，双方可另行签订补充协议，与本合同有同等法律效力。

第十二条 合同生效

本合同一式拾份，其中正本贰份，协议双方各壹份；副本捌份，甲方陆份，乙方贰份。

第十三条 本合同全部条款皆经甲乙双方认真审阅，双方愿严格遵守。

（以下无正文）



甲方(公章): 深圳市地铁集团有限公司 法定代表人或

公司 授权代表:

地 址: 深圳市福田区福中一路
1016 号地铁大厦



电 话: 0755-23992600

传 真: 0755-23992555

开户银行: 招行深圳分行益田支行

开户全名: 深圳市地铁集团有限公司

账 号: 755904924410506

邮政编码: 518026

项目主管部门经办人及电话: 刘宜才 075589987847

项目主管部门审核人:

合约部门经办人及电话: 邱艳 075589986532

合约部门审核人:

乙方(公章): 深圳市市政设计研究院有限公司 法定代表人或

院有限公司 授权代表:

地 址: 深圳笋岗西路 3007 号市政设计大厦(电子)



电 话: 0755-83324329

传 真: 0755-83324659

开户银行: 工行深圳分行黄木岗支行

开户全名: 深圳市市政设计研究院有限公司

账 号: 4000025209022101117

邮政编码: 518026

乙方经办人:

乙方经办人电话:

合同签署地点: 深 圳

时 间: 2022 年 1 月 25 日



2、龙胜车辆段上盖物业开发项目工程勘察

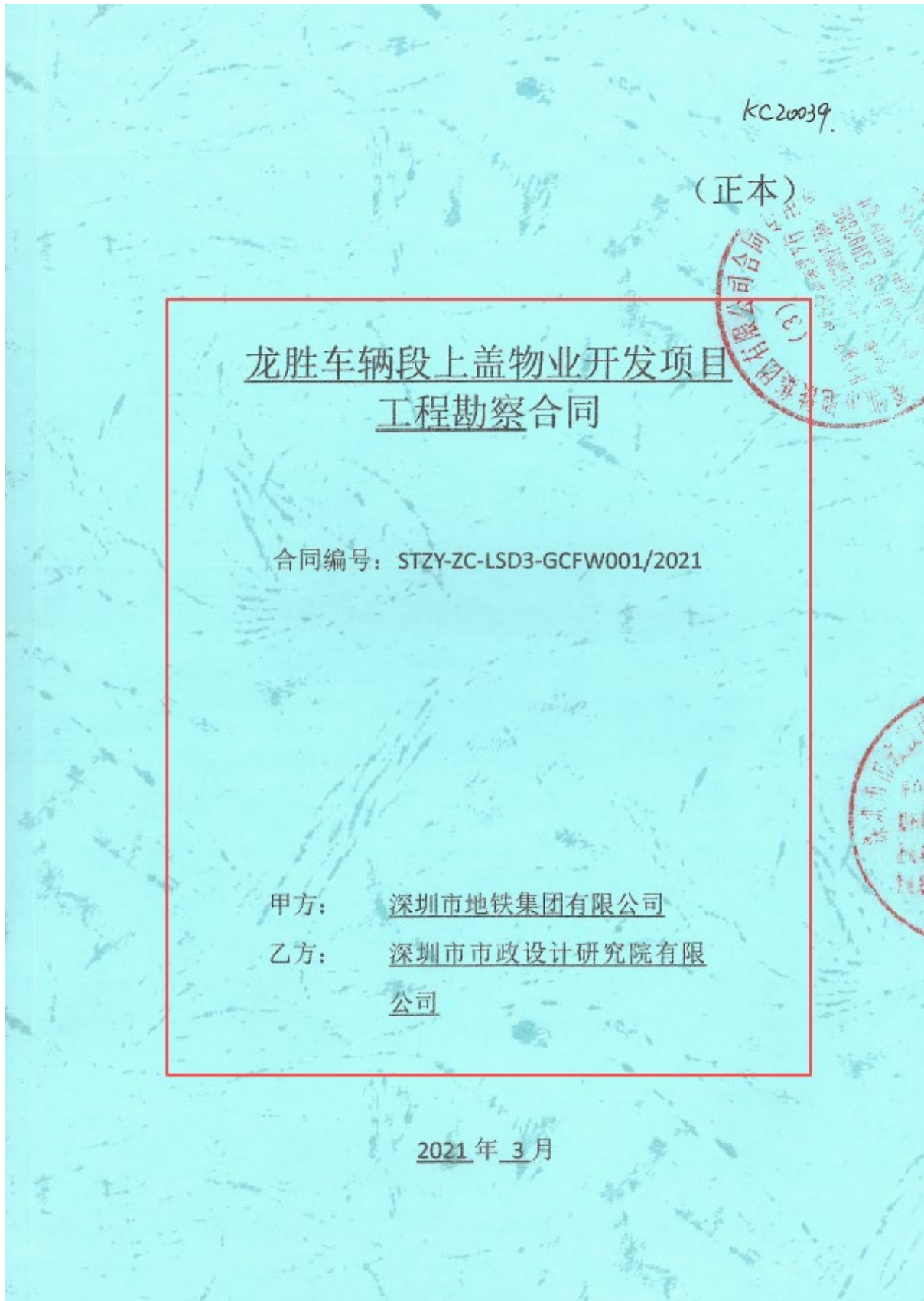

第一部分 协议书

甲方（全称）：深圳市地铁集团有限公司

乙方（全称）：深圳市市政设计研究院有限公司

根据《中华人民共和国民法典》、《中华人民共和国建筑法》、《建设工程勘察设计管理条例》、《深圳经济特区建设工程质量管理条例》和《深圳市城市规划条例》及其他有关法律、法规，遵循平等、自愿、公平和诚实信用的原则，甲方和乙方就本工程勘察事项协商一致，订立本合同，达成协议如下：

一、工程概况

工程名称：龙胜车辆段上盖物业开发项目工程勘察

工程地点：深圳市龙华区

工程规模及特征：龙胜项目位于深圳市龙华区大浪西南地区，距离龙华中心区 2 公里，北站商务区 4.5 公里，北靠高峰河，东临布龙路，南临和平西路和港铁天颂一期，西临龙华车辆段。基地南侧有现状地铁 4 号线龙胜站，东侧有现状地铁 6 号线经过。

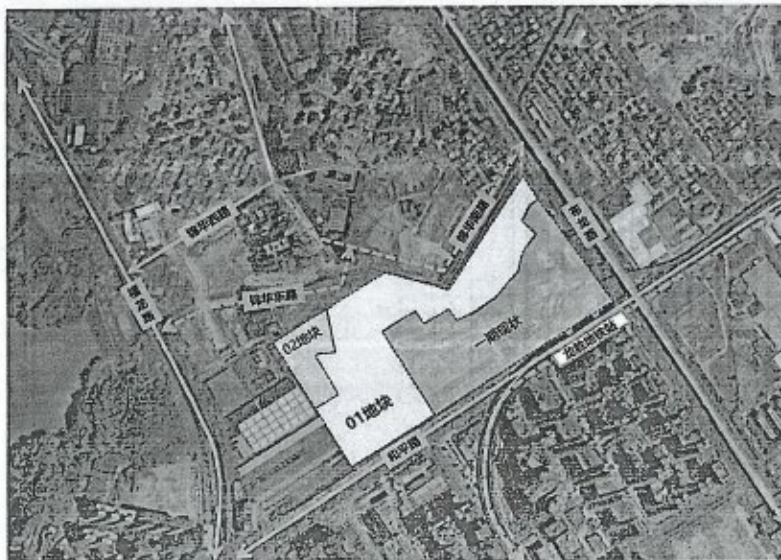

规划范围总用地面积约 11.05 公顷，部分用地位于龙华车辆段盖土（盖土用地面积约 4.34 公顷），用地功能为轨道交通用地+二类居住用地+教育设施用地。二类居住用地面积 9.35 公顷，计容建筑面积为 28.96 万平方米，其中住宅 26.97 万平方米，幼儿园 0.5 万平方米（不少于 18 个班，总占地面积不少于 0.54 公顷），商业 0.45 万平方米，其他配套设施共 1.04 万平方米。教育设施用地面积 1.70 公顷，建筑面积为 2.12 万平方米，规划建设 36 班九年一贯制学校。

工程总投资估算额 964663.00 万元

资金来源：国有 100%。

二、工作内容

本次勘察工作主要包含地质勘察（初勘、详勘及必要的补勘）、地形测量、地下管线探测、施工控制点测量、土壤氡浓度检测，工程必需的特殊试验（旁压试验、波速测试、重型动力触探）等。未尽事宜根据工程设计需要，并按国家现行的标准、规范、规程及国家、省、市有关规定执行。

三、合同价款

本合同暂定总价为人民币(大写)贰佰肆拾肆万叁仟柒佰壹拾叁元整（小写：2,443,713 元），其中不含税价 2,305,389.62 元，增值税税额 138,323.38 元，税率 6%。合同增值税率根据国家税收法规政策变动而调整，不含税价不随增值税率的变化进行调整。

本合同为固定单价合同，合同价款按最终完成的工作量和双方确定的综合单价计取。

四、组成合同的文件

组成合同的文件及优先解释顺序与本合同通用条款 8.1 款的规定

一致：

- 1、本合同签订后双方新签订的补充协议（若有）；
- 2、协议书；
- 3、中标通知书；（若有）
- 4、澄清文件；（若有）
- 5、补充条款；
- 6、专用条款；
- 7、通用条款；
- 8、投标函及其附件；（若有）
- 9、附件；
- 10、现行的标准、规范、规定和其它有关技术文件；
- 11、双方在履行合同过程中形成的有关洽商、变更等书面记录和文件及组成合同的其他文件。

五、用语含义

本协议书中有关用语含义与本合同“通用条款”、“专用条款”中分别赋予它们的定义相同。

六、乙方承诺

乙方向甲方承诺按照本合同约定进行勘察，并履行本合同所约定的全部义务。

七、甲方承诺

甲方向乙方承诺按照本合同约定的时间和方式支付合同价款及其它应当支付的款项，并履行本合同所约定的全部义务。

八、合同生效

本合同经双方法定代表人或其授权代表签字并加盖公章或合同



专用章后成立并生效。

九、合同份数

本合同一式 12 份, 其中正本 2 份, 甲乙双方各执 1 份, 具有同等法律效力; 副本 10 份, 甲方执 8 份, 乙方执 2 份, 每份具有同等法律效力。

甲方(盖章): 深圳市地铁集团有限公司 法定代表人或

公司

授权代表:

住 所: 深圳市福田区福中一路

电 话: 0755-23992600

传 真: 0755-23992555

开户银行: 招行益田支行

开户全名: 深圳市地铁集团有限公司

账 号: 755904924410506

邮政编码: 518026

项目主管部门经办人及电话: 叶桂成 0755-23882708

项目主管部门审核人:

合约部门经办人及电话: 邱艳 0755-23882101

合约部门审核人:

乙方(盖章): 深圳市市政设计研究院有限公司 法定代表人或

院有限公司

授权代表:

住 所: 深圳市福田区笋岗西路
3007号市政设计大厦

电 话: 0755-83324329

传 真: 0755-83324659

开户银行: 工行深圳分行黄木岗支行

开户全名: 深圳市市政设计研究院有限公司

账 号: 4000025209022101117

邮政编码: 518029

承包商经办人: 易焱华

承包商经办人电话: 13826591745

合同签署地点: 深圳

时 间: 2021年3月3日

3、桂湾四单元九年一贯制学校勘察

中标通知书

深圳市市政设计研究院有限公司：

在我司组织的“桂湾四单元九年一贯制学校勘察服务”公开招标中，根据双方签订的框架协议约定，确定贵公司为本项目中标单位。中标结果如下：

中标金额	人民币壹佰叁拾捌万叁仟捌佰伍拾柒元玖角壹分元整（¥1383857.91 元）
备注	无

招标人：深圳市前海建设投资控股集团有限公司

2021 年 4 月 1 日



QHKG-2021-223

k21004.



桂湾四单元九年一贯制学校勘察服 务合同

合同双方: 深圳市前海建设投资控股集团有限公司 (甲方)
深圳市市政设计研究院有限公司 (乙方)
工程名称: 桂湾四单元九年一贯制学校
签署日期: 2021 年 4 月 15 日



第一部分 协议书

甲方（委托人）：深圳市前海建设投资控股集团有限公司

乙方（承包人）：深圳市市政设计研究院有限公司

鉴于委托人已于2024年4月1日向承包人发出桂湾四单元九年一贯制学校项目《中标通知书》，为明确双方的权利义务，经友好协商，现就本工程达成协议书，以共同遵守。

第一条 工程项目概况

1.1 项目名称：桂湾四单元九年一贯制学校

1.2 项目地点：前海自贸区桂湾二路与创新六街交界

1.3 建设规模：项目用地面积 37141.26 平方米，总建筑面积约 9.5 万平方米，拟建设内容包括：小学、初中教学楼、实验楼、办公楼、图书馆、体育馆、食堂、多功能厅、教师宿舍、含游泳馆、剧场等

1.4 资金来源：100%国有投资

第二条 合同组成及解释顺序

组成合同的下列各项文件应互相解释，互为说明。除专用条款另有约定外，解释合同文件的优先顺序如下：

2.1 本合同协议书；

2.2 中标通知书；

2.3 合同补充条款和专用条款；

2.4 合同通用条款和附件；

2.5 招标文件及其附件函件；

2.6 投标文件及其附件；

2.7 勘察技术标准及规范；

2.8 工程勘察任务书；

2.9 其他作为本合同不可或缺的资料或文件。

双方有关的变更、补充合同、会议纪要、备忘录等在合同订立及履行过程中形成的与合同有关的文件均构成合同文件组成部分。

当上述合同文件发生矛盾或产生不一致时，应以最新签订的为准。不同顺序的文件发生矛盾或产生不一致时，顺序在前的文件具有优先权。当采用以上优先顺序原则仍不能解决的应优先适用对委托人有利的解释，并先行遵照执行。对存有的争议，在不影响工程正常进行的情况下，由双方协商解决，双方协商不成按本合同关于争议的约定处理。

第三条 承包范围和合同内容

3.1 本项目的承包范围为：深圳市前海建设投资控股集团有限公司勘察服务预选招标项下的子工程——桂湾四单元九年一贯制学校项目。

采购范围：依据《工程勘察设计收费标准》（2002 修订本）及设计提出的勘察任务书要求，开展地质勘察、控制点、地形测量、管线探测等工作。

初步估算工作量如下：

本工程勘测工作内容包括 E 级 GPS 施工控制点、1:500 比例尺现状地形测量、1:500 比例尺综合地下管线探测和岩土工程勘察。

3 个 E 级 GPS 施工控制点，1:500 比例尺现状地形测量用地红线外扩 50m 为界，约 90038 平方米；综合地下管线探测范围以用地红线外扩 50m 为界，约 90038 平方米，预计地下管线探测范围内地下电缆长度约 7km、工业管道约 7km、上下水及暖气管道约 6km。

岩土工程勘察按设计提供的勘察点平面布置图，共布置钻孔 114 个，根据周边项目地质资料，预计勘察钻孔平均孔深按 60 米考虑。

3.2 工作内容包括（但不限于）：

可行性研究阶段、初步设计阶段、施工图设计阶段的岩土勘察、工程物探、地形测量、施工控制点放点、红线点测放、水文地质勘察、施工配合等，以及按国家和广东省和/或深圳市或其他项目所属地区有关报告编制和勘察规程规范的要求应由勘察单位完成的工作。

本项目位于前海片区，土地沉降变化速率较快，考虑到项目的实施工期，承包人须无偿提供 2 次复核施工控制点服务。

第四条 工作周期安排及要求

4.1 乙方进度计划的提交时间：收到甲方通知后 30 个工作日内提交勘察报告。

4.2 乙方工作成果及提交时间和要求：

（1）完成地形测量，地下管线探测阶段：收到甲方通知之日起 10 日历天；

(2) 完成初步勘察，详细勘察阶段：收到甲方通知之日起 30 日历天；

(3) 勘察后续配合服务工作：至项目竣工验收为止。

第五条 双方承诺

5.1 委托人向承包人承诺：按照本合同约定的期限、方式、币种、额度向承包人支付合同价款。

5.2 承包人向委托人承诺：按照本合同约定的工作范围及要求按期完成全部工作内容。

第六条 合同价款

6.1 本工程合同金额为暂定价（人民币，大写）壹佰叁拾捌万叁仟捌佰伍拾柒元玖角壹分（¥1383857.91），合同金额为含税额。其中基本费为合同金额的 90%，履约评价费为合同金额的 10%。

(1) 本工程勘察费用采用固定综合单价计价，勘察服务费单价（市政类）245 元/m，勘察服务费单价（房建类）180 元/m，勘察服务费单价（水上作业）400 元/m，最终按实际完成勘察钻孔总进尺进行结算，固定综合单价已包括承包人为完成本工程工作范围内所有工作内容所需发生的全部费用、利润及相关税费。勘察费用固定综合单价一经确定，不因任何原因而调整（包括但不限于开发时序的调整、二次进场费用、勘察范围的调整等）。

(2) 地形测量、地下管线探测等费用参照国家计委、建设部 2002 年颁布的《工程勘察设计收费标准》计取，并下浮 16% 为准；《工程勘察设计收费标准》缺项的，参照财政部、国家测绘局 2009 年印发的《测绘生产成本费用定额》计取，并下浮 16% 为准。

6.2 上述费用已包含办理工程勘察相关许可费、边防协调费（边防作业费）、资料购置费、障碍清除费、开挖及修复地下管线费、“四通一平费”、勘察材料及加工费、临时设施费、水上船、排、平台作业及水监费、勘察设备搬迁费、青苗、树木及水域养殖物赔偿费、现场钻探费、钻孔护壁费、复杂地质勘探调增费、测量费、物探费、设置用于施工的平面和高程控制点、原位试验费、水文观测费、样品取样费、样品包装费、样品运输费、试验费、技术工作费、成果编制费、保险费和外业验收的相关会务费用等一切与此有关的费用。

第七条 工作成果

承包人应向委托人提交的文件及其份数，详见专用条款 4.9:

7.1 工程勘察成果文件（装订成册）16 套，电子文档 3 套。（包括但不限于方案阶段、初步设计阶段（如有）、施工图设计阶段、后续服务阶段、竣工图编制阶段）。

7.2 测量成果文件

主要包括:

1) 测量技术总结报告。

2) 控制成果表及展点图。

3) 地形图索引图、1: 500 地形图。地面拆除工程实物测量为 1: 200 图纸，电子地形图制图应按相应国家规范执行，分层清晰、详细，建议使用中文层名，使用自身特殊字形、符号应同时提供其电子文档。各种比例分幅后的图纸，出图要求: a、采用 50×50cm 标准图幅，计算机成图; b、提供的 CAD 图中，高程点位和高程数字应单独保存在特定的层内，同一个高程点不得有多个重叠的高程点实体，同一个高程数字不得有多个重叠的高程数字实体; c、提供的高程点数据文件中高程点数据、数量与提供的测量图中的高程点数据应能够一一对应;

4) 所有成果文件的电子版。

7.3 地下管线探测及调查成果

文件至少应包括以下内容（但不限于）

1) 管线探测技术总结报告。

2) 管线点成果表，包括地下管线类型、管线材质、埋设方式、管径或横断面尺寸、管线点类别及其平面坐标、管线标高和埋深、电信电力的总孔数、附属设施和电缆根数、管群组成、平面位置、权属单位等内容。

3) 比例为 1: 500 地下综合管线分布图（彩色），局部特殊控制路段及复杂节点要求为 1: 200。

4) 管线分布横断面图（彩色，横断面选定不少于 1 处/km，管线密集地段需增加横断面图）等图纸，比例为 1: 200。

5) 地面上所有类型线路的调查报告。包括供电线、路灯线等电力线的类型、平面位置、数量等。

6) 地下障碍物探测需查明:a、收集与场地相关的地下障碍物资料; b、探查障碍物的不明基础等; c、核查障碍物的位置、体量、材质等。

7) 该成果采用: 坐标系统为深圳坐标系统，高程系统为 56 国家高程基准。

7.4 勘察成果文件

文字部分（包括但不限于）：

- （1）勘察总结报告
- （2）场地位置、地形地貌、地质构造、不良地质现象、地层条件、水文地质条件、岩石和土的物理力学性质等。
- （3）场地的稳定性和适宜性、岩土的统一性和容许承载力、地下水的影响、地震基本烈度以及由于工程建设可能引起的工程地质问题，适宜的基础形式和有关的计算参数及施工中应注意的事项。

图纸部分（包括但不限于）

- （1）勘探点平面布置图（应绘制在地形图上，附勘察点实际坐标及高程数据）
- （2）工程地质剖面图
- （3）地质柱状图或综合地质柱状图
- （4）底板等高线图；
- （5）土工试验成果表；
- （6）物理力学指标统计成果表；
- （7）控制网略图及成果表；

7.5 委托人要求的其他资料。

第八条 合同生效、终止

8.1 本合同书未尽事宜由双方协商解决。

8.2 本合同书经双方法定代表人或授权代表签字并加盖公章后即产生法律效力，自结清合同价款之日终止。

第九条 合同份数

本合同一式 11 份，甲方执 7 份，乙方执 4 份。

（以下无正文）

甲	方：	 深圳市前海建设投资控股 集团有限公司 (盖章)	乙	方	 深圳市市政设计研究院 有限公司 (盖章)																						
地	址：		地	址	广东省深圳市福田区 笋岗西路 3001 号																						
电	话：		电	话：	0755-83265011																						
传	真：		传	真：																							
开	户	银 行：	开	户	银 行：工行深圳市分行黄木岗 支行																						
账	号：		账	号：	4000025209022101117																						
法	定	代	表	人	或	其	授	权	的	代	理	人：	 (签字)	法	定	代	表	人	或	其	授	权	的	代	理	人：	 (签字)

日 期：2024 年 04 月 15 日

日 期：2024 年 04 月 15 日

附件 4 项目组织机构专业人员配备情况表

在本项目中 拟任职务	姓名	职务	职称	专业	主要简历、经验及承担过的 项目
项目负责人 审核人	陈鹏	专业总工	注册岩土工 程师/高级 工程师	岩土	深圳市勘察设计协会入库专家。从事岩土工程勘察设计 12 年，主持和参加了深汕望鹏大道、空港新城云巴示范线 L1 线工程、深圳地铁 12、13、14、16 号线共建管廊项目、深圳市盐港东立交、深圳地铁 5、7、10、11 号线等项目。获得深圳市优秀勘察设计奖 7 项，广东省优秀勘察设计奖 1 项。
审定人	傅晓珊	副院长	注册测绘工 程师/高级 工程师 (教授级)	测绘	长期从事测绘工作。参与修编国家《工程测量标准》规范、《深圳市房屋建筑面积测绘技术规范》。作为第一作者编写了《耕地和基本农田日常管理信息化建设初探》、《基于灰度梯度的遥感图像去云方法研究》、《深圳市土地利用现状与格局分析》、《地理信息系统技术的现状及发展趋势》。担任中国测绘地理信息学会常务理事、中国卫星导航定位协会常务理事、中国城市规划协会城市勘测专业委员会常务理事、深圳市勘察设计协会测量专业委员会主任委员、深圳市测绘学会常务理事。主持和参加了中地 MAPGIS 出租屋综合管理信息系统地理信息平台软件项目、深圳市网络地图制作及数据更新技术研究、深勘智能移动办公系统项目、深圳市 2007 年建筑普查外业调查（特区内）工程项目、深圳市土地利用更新调查、深圳市松沙洲区基础测绘数字化动态修测、深圳 CORS 系统的工程应用及 C 级网的

二、项目负责人同类工程勘察业绩

项目负责人同类工程勘察业绩

资信要素名称	填报模板
项目负责人同类工程勘察业绩（同类工程业绩指房建类岩土工程勘察）（不超过一项）	项目负责人：陈鹏 1、工程名称：深圳湾超级总部基地中央绿轴综合工程项目工程勘察 合同价：359.794585 万元 合同签订时间：2025. 5. 26 业绩类别：房建类岩土工程勘察

注：1. 业绩证明材料须同时提供勘察合同原件扫描件（需清晰可辨，包含封面和完整的协议书）；未同时提供证明材料的，不予计取；若勘察合同未体现业绩类别为同类工程勘察业绩的，还需提供业主出具的证明原件扫描件，否则不予计取；

2. 勘察合同需体现拟派项目负责人名字和职务，若勘察合同无法证明此业绩作为项目负责人的业绩，还需同时提供业主出具的职务证明文件扫描件，否则不予计取。

3. 业绩证明材料原件扫描件不清晰的，投标人需在规定时间内及时澄清，否则不予计取。

4. 金额以合同金额为准，合同未体现的以中标通知书金额为准，合同未体现时间的不予计取。

5. 项目负责人业绩提供不超过一项，如提交业绩超过一项的，按顺序计取前一项。

6. 投标人申报业绩中定义模糊的业绩类别，招标人将依据自己的判断来进行界定，不再向投标人进行解释说明，投标人在业绩申报时应充分考虑对“业绩类别”定义理解偏差所带来的风险。

1、深圳湾超级总部基地中央绿轴综合工程项目工程勘察

深圳湾超级总部基地中央绿轴综合工程项目工程勘察合同

合同编号：STZY-0300/2025

甲方：深圳市地铁集团有限公司

乙方：深圳市市政设计研究院有限公司



第一部分 协议书

甲方（全称）：深圳市地铁集团有限公司

乙方（全称）：深圳市市政设计研究院有限公司

根据《中华人民共和国民法典》、《中华人民共和国建筑法》、《建设工程勘察设计管理条例》、《深圳经济特区建设工程质量管理条例》和《深圳市城市规划条例》及其他有关法律、法规，遵循平等、自愿、公平和诚实信用的原则，甲方和乙方就本工程勘察事项协商一致，订立本合同，达成协议如下：

一、工程概况

深圳湾超级总部基地中央绿轴综合工程项目位于深超总片区中部区域，西至深湾公园路、东至深湾三路，北至白石路，南临深圳湾公园，是片区“通山达海”城市景观轴和吸引力最集中的战略性增长地段，力求打造全球顶级品质的超大型立体复合标杆项目。

本项目总占地面积约 31.2 公顷，项目总建筑面积约为 28.42 万平方米。包含深莞增轨道交通工程及深超总片区公共停车配套、商业文化及配套设施、中央景观公园等三大工程，涵盖公园、商业、文化、通道、地下道路、轨道、滨海大道空腔、其他市政配套及相关设备等功能。预计 2025 年底开工，2029 年建成。

二、工作内容

勘察包括但不限于：地质勘察、地形测量、地下管线探测、施工控制点测量、土壤氡浓度检测、工程必需的土工试验、特殊试验（旁压试验、波速测试、重型动力触探及其他必要的特殊试验等）以及补勘等。



具体范围以招标文件、图纸和工程量清单为准。

三、合同价款

本合同暂定含税总价为人民币(大写)叁佰伍拾玖万柒仟玖佰肆拾伍元捌角伍分(小写:RMB3,597,945.85元),其中:不含暂列金暂定价款为3,189,545.85元(其中不含税价3,009,005.52元,增值税金额180,540.33元,增值税税率为6%),暂列金408,400.00元(其中不含税价385,283.02元,增值税金额23,116.98,增值税税率为6%),合同的增值税率根据国家税收法规政策变动而调整,不含税价不随增值税率的变化进行调整。

其中岩土工程勘察费暂定为人民币(大写)贰佰陆拾陆万伍仟元整(小写:2,665,000.00元)。勘察费按固定综合单价计取费用,结算以实际完成工作量计取费用。

上述费用包含了乙方在合同履行过程中发生的全部费用,包括但不限于勘察设计人员的境内外交通通讯费用、报批报建所需提交的资料文件费用、专家评审费用、图纸费用、印刷费、税费等全部费用。

最终结算价款以政府指定的审核部门或甲方的最后审定为准(如政府指定的审核部门不审核或审计的部分,以甲方的最后审定结果为准)。

四、组成合同的文件

组成合同的文件及优先解释顺序与本合同通用条款8.1款的规定一致:

- 1、本合同签订后双方新签订的补充协议(若有);
- 2、协议书;
- 3、中标通知书;
- 4、澄清文件(若有);
- 5、补充条款;
- 6、专用条款;



7、通用条款；

8、投标函及其附件；

9、附件；

10、现行的标准、规范、规定和其它有关技术文件；

11、双方在履行合同过程中形成的有关洽商、变更等书面记录和文件及组成合同的其他文件。

五、用语含义

本协议书中有用语含义与本合同“通用条款”、“专用条款”中分别赋予它们的定义相同。

六、乙方承诺

乙方向甲方承诺按照本合同约定进行勘察，并履行本合同所约定的全部义务。

七、甲方承诺

甲方向乙方承诺按照本合同约定的时间和方式支付合同价款及其它应当支付的款项，并履行本合同所约定的全部义务。

八、合同生效

本合同经双方法定代表人或其授权代表签字并加盖公章或合同专用章后成立并生效。

九、合同份数

甲乙双方各执一份，具有同等法律效力。



本协议自双方签字盖章之日起生效。

甲方(盖章):

深圳市地铁集团有限公司

法定代表人或
授权代表:



地 址:

深圳市福田区福中一路
1016号地铁大厦
(电子)

电 话:

0755-89987550

传 真:

0755-89987550

开户银行:

招商银行益田支行

开户全名:

深圳市地铁集团有限公司

账 号:

755904924410506

邮政编码:

518026

项目主管部门经办
人及电话:

黄欣捷, 18929351241

项目主管部门审
核人:

蒋万军

合约部门经办人及
电话:

黎亮, 18676371217

合约部门审核人
:

刘天晨

乙方(盖章):

深圳市市政设计研
究院有限公司

法定代表人或
授权代表:



地 址:

深圳市福田区笋岗西路
3007号市政设计大厦

电 话:

0755-83265011

传 真:

0755-83324659

开户银行:

中国工商银行深圳市分
行黄木岗支行

开户全名:

深圳市市政设计研究院有限
公司

账 号:

400002520902210111

邮政编码:

518029

乙方经办人:

汤为

乙方经办人电话
:

18617160082

合同签署地点: 深圳市

时 间: 2025 年 5 月 26 日



(五) 乙方组织机构与人员

序号	姓名	专业	职称	本项目职务
1	陈鹏	岩土	高级工程师	项目负责人
2	陈增新	岩土	高级工程师	审定
3	王志人	岩土	高级工程师（教授级）	审定
4	曹丽军	岩土	岩土高级工程师	勘察专业负责人
5	王发英	测绘	测绘高级工程师	测绘专业负责人
6	王益民	测绘	测绘高级工程师	审核
7	冯响	岩土	工程师	审核
8	陈华	道桥	道桥高级工程师	土工试验审核人
9	曾奇	岩土	高级工程师	审核
10	张军	岩土	工程师	技术人员
11	王藏岭	测绘	高级工程师	测绘技术人员
12	肖德周	结构	建筑工程结构设计高级工程师	技术顾问
13	胡瀚	结构	建筑结构高级工程师	技术顾问
14	王文通	建筑	市政路桥设计高级工程师（教授级）	技术顾问
15	沈曦	岩土	岩土工程高级工程师	安全主任
16	彭成贺	岩土	岩土高级工程师	技术人员
17	黄凌	岩土	岩土工程师	技术人员
18	孟桥	岩土	岩土工程师	技术人员
19	徐丽华	岩土	岩土工程师	技术人员
20	欧小科	岩土	岩土高级工程师	技术人员



三、拟投入本项目的人员配备情况

拟投入本项目的人员配备情况表

序号	职务	姓名	证书名称	证书号	职称	备注
1	项目负责人	陈鹏	注册土木工程师 (岩土)	AY144401044	岩土高级工程师	/
2	审核	王志人	注册土木工程师 (岩土)	AY064400084	岩土高级工程师 (教授级)	/
3	技术负责人	冯响	注册土木工程师 (岩土)	AY214401795	建筑岩土工程师	/
4	审定	陈增新	广东省专业技术 资格证	2503001248876	岩土高级工程师 (教授级)	/
5	技术顾问	王文通	广东省专业技术 资格证	1800101031468	市政路桥设计高 级工程师(教授 级)	/
6	勘察专业负责人	曹丽军	广东省职称证书	1903001028000	岩土高级工程师	/
7	测绘专业负责人	王发英	注册测绘师	244402950(00)	测绘高级工程师	/
8	岩土技术人员	曾奇	注册土木工程师 (岩土)	AY224401905	岩土高级工程师	/
9	岩土技术人员	张军	注册土木工程师 (岩土)	AY224401991	水工环地址工程 师	/
10	安全主任	焦亚军	注册安全工程师	44180176048	工程管理工程师	/
11	项目技术人员	王益民	广东省专业技术 资格证	1300101084981	测绘高级工程师	/
12	岩土技术人员	沈曦	广东省职称证书	2303001112891	岩土高级工程师	/
13	岩土技术人员	彭成贺	广东省职称证书	2003001043521	岩土高级工程师	/
14	岩土技术人员	黄凌	广东省职称证书	2503001248464	岩土高级工程师	/
15	岩土技术人员	欧小科	广东省职称证书	2403001198705	岩土高级工程师	

16	岩土技术人员	孟桥	广东省职称证书	2203003065397	岩土工程师	/
17	岩土技术人员	徐丽华	广东省专业技术 资格证	1400102222827	岩土工程师	/
18	岩土技术人员	易焱华	广东省专业技术 资格证	1703003006732	岩土工程师	/
19	安全员	李盼	深圳市安全生产 管理人员考试合 格证	361002199111092013	岩土助理工程师	/
20	土工试验人员	李刚	广东省职称证书	2103003061672	道桥工程师	/

提供拟投入本项目的人员配备情况。

注：提供上述人员的执业资格或岗位证书、职称证原件扫描件（需清晰可辨）。

注：提供上述人员的执业资格或岗位证书、职称证原件扫描件（需清晰可辨）。

陈鹏





中华人民共和国住房和城乡建设部 www.mohurd.gov.cn

全国建筑市场监管公共服务平台



建设工程企业 从业人员 建设项目 诚信记录

请输入关键词，例如企业名称、统一社会信用代码

搜索

[首页](#) [监管动态](#) [数据服务](#) [信用建设](#) [建筑工人](#) [政策法规](#) [电子证照](#) [问题解答](#) [网站动态](#) [动态核查](#)

首页 > 人员数据 > 人员列表 > 手机查看

陈鹏

证件类型	居民身份证	证件号码	420123*****16	性别	男
注册证书所在单位名称	深圳市市政设计研究院有限公司				

[执业注册信息](#) [个人工程业绩](#) [个人业绩技术指标](#) [不良行为](#) [良好行为](#) [黑名单记录](#)

注册土木工程师（岩土）

注册单位：深圳市市政设计研究院有限公司 证书编号：AY144401044 电子证书编号：AY20144401044 注册编号/执业印章号：4400207-AY015

注册专业：不分专业 有效期：2027年12月31日

[查看证书变更记录 \(6\)](#)

使用有效期: 2025年08月12日
- 2026年02月08日



中华人民共和国注册土木工程师(岩土) 注册执业证书

本证书是中华人民共和国注册土木工程师(岩土)的执业凭证,准予持证人在执业范围和注册有效期内执业。

姓 名: 陈鹏

性 别: 男

出生日期: 1982年10月20日

注册编号: AY20144401044

聘用单位: 深圳市市政设计研究院有限公司

注册有效期: 2024年07月31日-2027年12月31日



个人签名:

签名日期:

2025.8.12



发证日期: 2024年07月31日

<p>照片</p> 	<p>于 年 陈鹏 二〇一五 月，经 深圳市建筑专 业高级专业技术资格第二 评审委员会评审通过， 具备 岩土 高级工程师 资格。特发此证</p>
 <p>粤高职称字第 1600101106302 号</p>	 <p>二〇一六年三月三十日</p>

<p>硕士研究生</p> <h1 style="color: red;">毕业证书</h1>		
<p>研究生 陈鹏 性别男，一九八二年十月二十日生，于 二〇〇五年九月至二〇〇八年六月在 环境工程 专业学习，学制三年，修完硕士研究生培养计划规定的全部课程，成绩合格， 毕业论文答辩通过，准予毕业。</p>		
<p>培养单位: 武汉工程大学</p> 	<p>校(院、所)长: 李杰</p>	
<p>证书编号: 104901200802000107</p>		<p>二〇〇八年六月三十日</p>

中华人民共和国教育部学历证书查询网址: <http://www.chsi.com.cn>

深圳市社会保险历年参保缴费明细表（个人）

姓名：陈鹏 社保电脑号：616279034 身份证号码：420123198210205616 页码：1
参保单位名称：深圳市市政设计研究院有限公司 单位编号：704016 计算单位：元

缴费年	月	单位编号	养老保险			医疗保险			生育			工伤保险		失业保险			
			基数	单位交	个人交	险种	基数	单位交	个人交	险种	基数	单位交	基数	单位交	基数	单位交	个人交
2024	08	704016	27501.0	4400.16	2200.08	1	27700	1385.0	554.0	1	27700	138.5	27700	110.8	27700	221.6	55.4
2024	09	704016	27501.0	4400.16	2200.08	1	31202	1560.1	624.04	1	31202	156.01	31202	124.81	31202	249.62	62.4
2024	10	704016	27501.0	4400.16	2200.08	1	30702	1535.1	614.04	1	30702	153.51	30702	122.81	30702	245.62	61.4
2024	11	704016	27501.0	4400.16	2200.08	1	30200	1510.0	604.0	1	30200	151.0	30200	120.8	30200	241.6	60.4
2024	12	704016	27501.0	4400.16	2200.08	1	30200	1510.0	604.0	1	30200	151.0	30200	120.8	30200	241.6	60.4
2025	01	704016	27501.0	4675.17	2200.08	1	30200	1510.0	604.0	1	30200	151.0	30200	120.8	30200	241.6	60.4
2025	02	704016	27501.0	4675.17	2200.08	1	29800	1490.0	596.0	1	29800	149.0	29800	119.2	29800	238.4	59.6
2025	03	704016	27501.0	4675.17	2200.08	1	30200	1510.0	604.0	1	30200	151.0	30200	120.8	30200	241.6	60.4
2025	04	704016	27501.0	4675.17	2200.08	1	33666	1683.3	673.32	1	33666	168.33	34700	138.8	34700	277.6	69.4
2025	05	704016	27501.0	4675.17	2200.08	1	30200	1510.0	604.0	1	30200	151.0	30200	120.8	30200	241.6	60.4
2025	06	704016	27501.0	4675.17	2200.08	1	30200	1510.0	604.0	1	30200	151.0	30200	120.8	30200	241.6	60.4
2025	07	704016	27501.0	4675.17	2200.08	1	30200	1510.0	604.0	1	30200	151.0	30200	120.8	30200	241.6	60.4
2025	08	704016	27501.0	4675.17	2200.08	1	30200	1510.0	604.0	1	30200	151.0	30200	120.8	30200	241.6	60.4
合计				59402.16	28601.04			19733.5	7893.4			1973.35				3165.6	791.4

备注：
1. 本证明可作为参保人在本单位参加社会保险的证明。向相关部门提供，查验部门可通过登录
网址：<https://sipub.sz.gov.cn/vp/>，输入下列验真码（ 3391ee5166da99f8 ）核查，验真码有效期三个月。
2. 生育保险中的险种“1”为生育保险，“2”为生育医疗。
3. 医疗险种中的险种“1”为基本医疗保险一档，“2”为基本医疗保险二档，“4”为基本医疗保险三档，“5”为少儿/大学生医保（医疗保险二档），“6”为统筹医疗保险。
4. 上述“缴费明细”表中带“*”标识为补缴，空行为断缴。
5. 居民养老保险、少儿/学生医疗保险缴费情况不在本清单中展示。
6. 如2020年2月至6月的单位缴费部分金额为“0”或者缴费金额减半的，属于按规定减免后实收金额。
7. 单位编号对应的单位名称：
单位编号 704016 单位名称 深圳市市政设计研究院有限公司



王志人





中华人民共和国住房和城乡建设部 www.mohurd.gov.cn

全国建筑市场监管公共服务平台



建设工程企业 从业人员 建设项目 诚信记录

请输入关键词，例如企业名称、统一社会信用代码

搜索

首页 监管动态 数据服务 信用建设 建筑工人 政策法规 电子证照 问题解答 网站动态 动态核查

手机查看

王志人

证件类型	居民身份证	证件号码	110108*****34	性别	男
注册证书所在单位名称	深圳市市政设计研究院有限公司				

执业注册信息

个人工程业绩 个人业绩技术指标 不良行为 良好行为 黑名单记录

注册土木工程师（岩土）

注册单位：深圳市市政设计研究院有限公司

证书编号：AY064400084

电子证书编号：AY20064400084

注册编号/执业印章号：4400207-AY009

注册专业：不分专业

有效期：2025年12月31日

查看证书变更记录 (5)

使用有效期: 2025年08月13日
- 2025年12月31日



中华人民共和国注册土木工程师(岩土) 注册执业证书

本证书是中华人民共和国注册土木工程师(岩土)的执业凭证, 准予持证人在执业范围和注册有效期内执业。

姓 名: 王志人

性 别: 男

出生日期: 1971年02月26日

注册编号: AY20064400084

聘用单位: 深圳市市政设计研究院有限公司

注册有效期: 2022年12月07日-2025年12月31日



个人签名:

签名日期:

2025.8.13

中华人民共和国
住房和城乡建设部



发证日期: 2022年12月07日

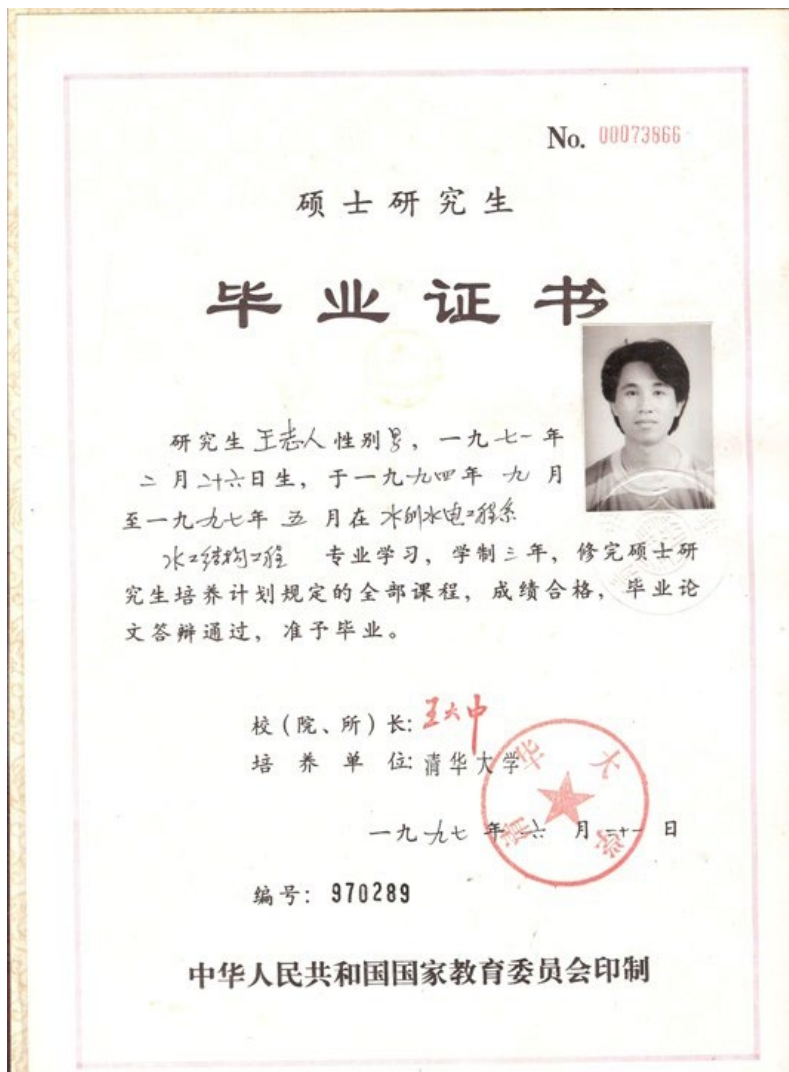

深圳市社会保险历年参保缴费明细表（个人）

姓名：王志人 社保电脑号：2035141 身份证号码：110106197102268934 页码：1
参保单位名称：深圳市市政设计研究院有限公司 单位编号：704016 计算单位：元

缴费年	月	单位编号	养老保险			医疗保险				生育			工伤保险		失业保险		
			基数	单位交	个人交	险种	基数	单位交	个人交	险种	基数	单位交	基数	单位交	基数	单位交	个人交
2024	08	704016	27501.0	4400.16	2200.08	1	28700	1435.0	574.0	1	28700	143.5	28700	114.8	28700	229.6	57.4
2024	09	704016	27501.0	4400.16	2200.08	1	28700	1435.0	574.0	1	28700	143.5	28700	114.8	28700	229.6	57.4
2024	10	704016	27501.0	4400.16	2200.08	1	28700	1435.0	574.0	1	28700	143.5	28700	114.8	28700	229.6	57.4
2024	11	704016	27501.0	4400.16	2200.08	1	28400	1420.0	568.0	1	28400	142.0	28400	113.6	28400	227.2	56.8
2024	12	704016	27501.0	4400.16	2200.08	1	28700	1435.0	574.0	1	28700	143.5	28700	114.8	28700	229.6	57.4
2025	01	704016	27501.0	4675.17	2200.08	1	28700	1435.0	574.0	1	28700	143.5	28700	114.8	28700	229.6	57.4
2025	02	704016	27501.0	4675.17	2200.08	1	28300	1415.0	566.0	1	28300	141.5	28300	113.2	28300	226.4	56.6
2025	03	704016	27501.0	4675.17	2200.08	1	28800	1440.0	576.0	1	28800	144.0	28800	115.2	28800	230.4	57.6
2025	04	704016	27501.0	4675.17	2200.08	1	28800	1440.0	576.0	1	28800	144.0	28800	115.2	28800	230.4	57.6
2025	05	704016	27501.0	4675.17	2200.08	1	29800	1490.0	596.0	1	29800	149.0	29800	119.2	29800	238.4	59.6
2025	06	704016	27501.0	4675.17	2200.08	1	29800	1490.0	596.0	1	29800	149.0	29800	119.2	29800	238.4	59.6
2025	07	704016	27501.0	4675.17	2200.08	1	29800	1490.0	596.0	1	29800	149.0	29800	119.2	29800	238.4	59.6
2025	08	704016	27501.0	4675.17	2200.08	1	29800	1490.0	596.0	1	29800	149.0	29800	119.2	29800	238.4	59.6
合计			59402.16	28601.04			18850.0	7340.0			1885.0				5016.0		754.0

- 备注：
1. 本证明可作为参保人在本单位参加社会保险的证明。向相关部门提供，查验部门可通过登录网址：<https://sipub.sz.gov.cn/vp/>，输入下列验真码（ 3391ee5167be6dc6 ）核查，验真码有效期三个月。
 2. 生育保险中的险种“1”为生育保险，“2”为生育医疗。
 3. 医疗险种中的险种“1”为基本医疗保险一档，“2”为基本医疗保险二档，“4”为基本医疗保险三档，“5”为少儿/大学生医保（医疗保险二档），“6”为统筹医疗保险。
 4. 上述“缴费明细”表中带“*”标识为补缴，空行为断缴。
 5. 居民养老保险、少儿/学生医疗保险缴费情况不在本清单中展示。
 6. 如2020年2月至6月的单位缴费部分金额为“0”或者缴费金额减半的，属于按规定减免后实收金额。
 7. 单位编号对应的单位名称：
单位编号 704016 单位名称 深圳市市政设计研究院有限公司



冯响



中华人民共和国注册土木工程师（岩土）

注册执业证书

本证书是中华人民共和国注册土木工程师（岩土）的执业凭证，准予持证人在执业范围和注册有效期内执业。

姓 名 冯 响

证书编号 AY214401795

中华人民共和国住房和城乡建设部



NO. AY0029054

发证日期 2021年03月09日



中华人民共和国住房和城乡建设部 www.mohurd.gov.cn
全国建筑市场监管公共服务平台



建设工程企业

从业人员

建设项目

诚信记录

请输入关键词，例如企业名称、统一社会信用代码

搜索

首页

监管动态

数据服务

信用建设

建筑工人

政策法规

电子证照

问题解答

网站动态

首页 > 人员数据 > 人员列表 >

手机查看

冯响

证件类型	居民身份证	证件号码	421125*****39	性别	男
注册证书所在单位名称	深圳市市政设计研究院有限公司				

执业注册信息

个人工程业绩

个人业绩技术指标

不良行为

良好行为

黑名单记录

一级注册建造师

注册单位：深圳市市政设计研究院有限公司

注册编号/执业印章号：1442018202100571

注册专业：市政公用工程

有效期：2027年04月18日

查看证书变更记录 (2)

注册土木工程师（岩土）

注册单位：深圳市市政设计研究院有限公司

证书编号：AY214401795

注册编号/执业印章号：4400207-AY027

注册专业：不分专业

有效期：2027年12月31日

使用有效期: 2025年08月12日
- 2026年02月08日



中华人民共和国注册土木工程师(岩土)

注册执业证书

本证书是中华人民共和国注册土木工程师(岩土)的执业凭证, 准予持证人在执业范围和注册有效期内执业。

姓 名: 冯响

性 别: 男

出生日期: 1990年04月05日

注册编号: AY20214401795

聘用单位: 深圳市市政设计研究院有限公司

注册有效期: 2024年07月31日-2027年12月31日



个人签名:

冯响

签名日期:

冯响 2025年8月13日

中华人民共和国
住房和城乡建设部



发证日期: 2024年07月31日

深圳市社会保险历年参保缴费明细表（个人）

姓名：冯响 社保电脑号：805623561 身份证号码：421125199004032039 页码：1
参保单位名称：深圳市市政设计研究院有限公司 单位编号：704016 计算单位：元

缴费年	月	单位编号	养老保险			医疗保险			生育			工伤保险		失业保险		
			基数	单位交	个人交	险种	基数	单位交	个人交	险种	基数	单位交	基数	单位交	基数	单位交
2024	08	704016	18177.0	2726.35	1454.16	1	18177	908.85	363.54	1	18177	90.89	18177	72.71	18177	145.42
2024	09	704016	20607.0	3091.05	1648.56	1	20607	1030.35	412.14	1	20607	103.04	20607	82.43	20607	164.86
2024	10	704016	20607.0	3091.05	1648.56	1	20607	1030.35	412.14	1	20607	103.04	20607	82.43	20607	164.86
2024	11	704016	20100.0	3015.0	1608.0	1	20100	1005.0	402.0	1	20100	100.5	20100	80.4	20100	160.8
2024	12	704016	20400.0	3060.0	1632.0	1	20400	1020.0	408.0	1	20400	102.0	20400	81.6	20400	163.2
2025	01	704016	20965.0	3354.4	1677.2	1	20965	1048.25	419.3	1	20965	104.83	20965	83.86	20965	167.72
2025	02	704016	20500.0	3280.0	1640.0	1	20500	1025.0	410.0	1	20500	102.5	20500	82.0	20500	164.0
2025	03	704016	21100.0	3376.0	1688.0	1	21100	1055.0	422.0	1	21100	105.5	21100	83.2	21100	168.8
2025	04	704016	20900.0	3344.0	1672.0	1	20900	1045.0	418.0	1	20900	104.5	20900	82.9	20900	167.2
2025	05	704016	21400.0	3424.0	1712.0	1	21400	1070.0	428.0	1	21400	107.0	21400	85.6	21400	171.2
2025	06	704016	21300.0	3408.0	1704.0	1	21300	1065.0	426.0	1	21300	106.5	21300	85.2	21300	170.4
2025	07	704016	21300.0	3408.0	1704.0	1	21300	1065.0	426.0	1	21300	106.5	21300	85.2	21300	170.4
2025	08	704016	21100.0	3376.0	1688.0	1	21100	1055.0	422.0	1	21100	105.5	21100	83.4	21100	168.8
合计				41954.05	21476.48			13422.8	5369.12			1342.3		1073.83	2147.64	536.9

备注：
1. 本证明可作为参保人在本单位参加社会保险的证明。向相关部门提供，查验部门可通过登录
网址：<https://sipub.sz.gov.cn/vp/>，输入下列验真码（ 3391ee5166da7abu ）核查，验真码有效期三个月。
2. 生育保险中的险种“1”为生育保险，“2”为生育医疗。
3. 医疗险种中的险种“1”为基本医疗保险一档，“2”为基本医疗保险二档，“4”为基本医疗保险三档，“5”为少儿/大学生医保（医疗保险二档），“6”为统筹医疗保险。
4. 上述“缴费明细”表中带“*”标识为补缴，空行为断缴。
5. 居民养老保险、少儿/学生医疗保险缴费情况不在本清单中展示。
6. 如2020年2月至6月的单位缴费部分金额为“0”或者缴费金额减半的，属于按规定减免后实收金额。
7. 单位编号对应的单位名称：
单位编号 704016 单位名称 深圳市市政设计研究院有限公司



王发英



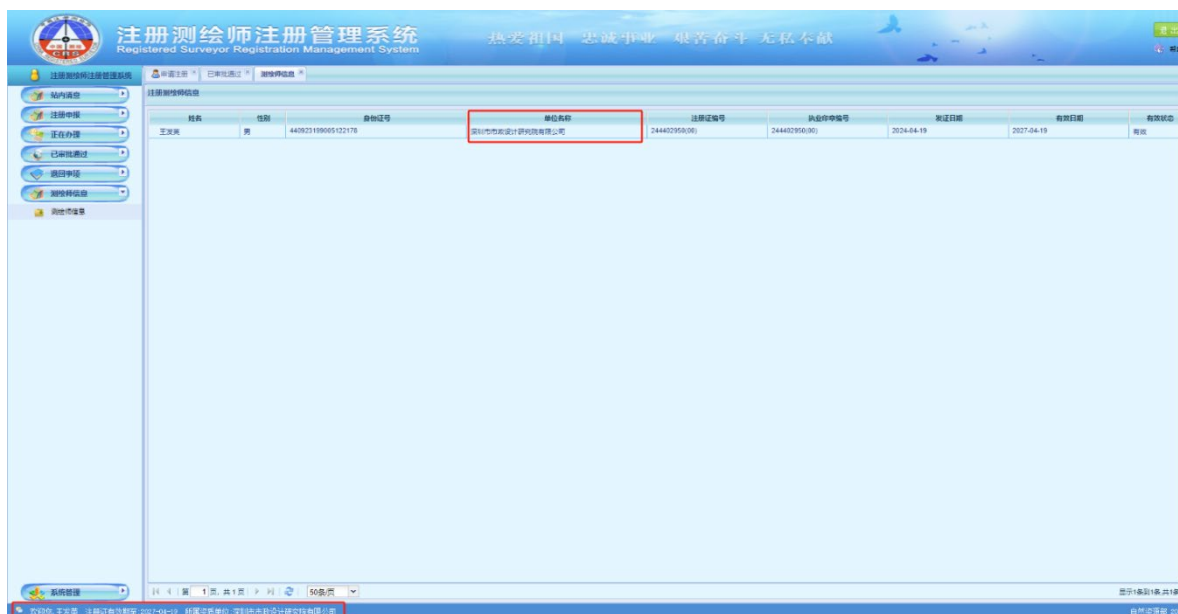

深圳市社会保险历年参保缴费明细表（个人）

姓名：王发英

社保电脑号：638816073

身份证号码：440923199005122178

页码：1

参保单位名称：深圳市市政设计研究院有限公司

单位编号：704016

计算单位：元

缴费年	月	单位编号	养老保险			医疗保险			生育			工伤保险		失业保险		
			基数	单位交	个人交	险种	基数	单位交	个人交	险种	基数	单位交	基数	单位交	基数	单位交
2024	08	704016	20543.0	3286.88	1643.44	1	20543	1027.15	410.86	1	20543	102.72	20543	82.17	20543	164.34
2024	09	704016	23941.0	3830.56	1915.28	1	23941	1197.05	478.82	1	23941	119.71	23941	95.76	23941	191.53
2024	10	704016	22041.0	3526.56	1763.28	1	22041	1102.05	440.82	1	22041	110.21	22041	88.16	22041	176.33
2024	11	704016	20778.0	3324.48	1662.24	1	20778	1038.9	415.56	1	20778	103.89	20778	83.11	20778	166.22
2024	12	704016	20338.0	3254.08	1627.04	1	20338	1016.9	406.76	1	20338	101.69	20338	81.35	20338	162.7
2025	01	704016	18300.0	3111.0	1464.0	1	18300	915.0	366.0	1	18300	91.5	18300	73.2	18300	146.4
2025	02	704016	23650.0	4020.5	1892.0	1	23650	1182.5	473.0	1	23650	118.25	23650	94.6	23650	189.2
2025	03	704016	21810.0	3707.7	1744.8	1	21810	1090.5	436.2	1	21810	109.05	21810	87.24	21810	174.48
2025	04	704016	23361.0	3971.37	1868.88	1	23361	1168.05	467.22	1	23361	116.81	23361	91.84	23361	186.89
2025	05	704016	24400.0	4148.0	1932.0	1	24400	1220.0	488.0	1	24400	122.0	24400	97.6	24400	193.2
2025	06	704016	22800.0	3876.0	1824.0	1	22800	1140.0	456.0	1	22800	114.0	22800	91.2	22800	182.4
2025	07	704016	22500.0	3825.0	1800.0	1	22500	1125.0	450.0	1	22500	112.5	22500	90.0	22500	180.0
2025	08	704016	24000.0	4080.0	1920.0	1	24000	1200.0	480.0	1	24000	120.0	24000	96.0	24000	192.0
合计			47962.13	23076.96			14423.1	5769.24			1442.33		1153.83	2307.6		576.93

备注：

1. 本证明可作为参保人在本单位参加社会保险的证明。向相关部门提供，查验部门可通过登录网址：<https://sipub.sz.gov.cn/vp/>，输入下列验证码（ 3391ee5166d9606e ）核查，验证码有效期三个月。
2. 生育保险中的险种“1”为生育保险，“2”为生育医疗。
3. 医疗险种中的险种“1”为基本医疗保险一档，“2”为基本医疗保险二档，“4”为基本医疗保险三档，“5”为少儿/大学生医保（医疗保险二档），“6”为统筹医疗保险。
4. 上述“缴费明细”表中带“*”标识为补缴，空行为断缴。
5. 居民养老保险、少儿/学生医疗保险缴费情况不在本清单中展示。
6. 如2020年2月至6月的单位缴费部分金额为“0”或者缴费金额减半的，属于按规定减免后实收金额。
7. 单位编号对应的单位名称：

单位编号
704016

单位名称
深圳市市政设计研究院有限公司



曾奇



首页

人员数据

人员列表

手机查看

曾奇

证件类型	居民身份证	证件号码	429005*****11	性别	男
注册证书所在单位名称	深圳市市政设计研究院有限公司				

执业注册信息

个人工程业绩

不良行为

良好行为

黑名单记录

注册土木工程师（岩土）

注册单位：深圳市市政设计研究院有限公司

证书编号：AY224401905

注册编号：4400207-AY031

注册专业：不分专业

有效期：2025年06月30日

暂无证书变更记录

使用有效期: 2025年05月13日
- 2025年12月10日



中华人民共和国注册土木工程师(岩土) 注册执业证书

本证书是中华人民共和国注册土木工程师(岩土)的执业凭证, 准予持证人在执业范围和注册有效期内执业。

姓 名: 曾奇

性 别: 男

出生日期: 1987年04月09日

注册编号: AY20224401905

聘用单位: 深圳市市政设计研究院有限公司

注册有效期: 2025年05月14日-2028年05月13日



个人签名:

曾奇

签名日期: 2025.6.13

中华人民共和国
住房和城乡建设部



发证日期: 2025年05月14日

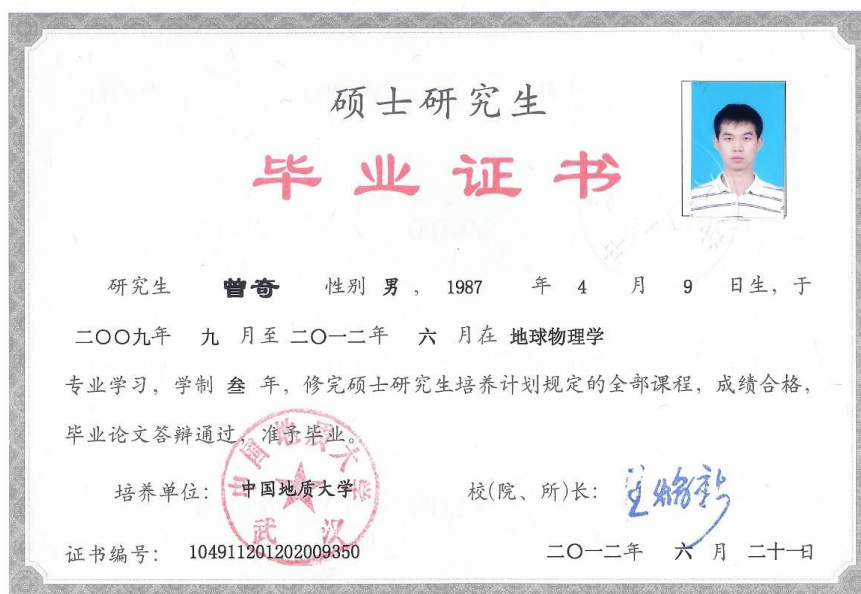

深圳市社会保险历年参保缴费明细表（个人）

姓名：曾奇

社保电脑号：632933904

身份证号码：429005198704090011

页码：1

参保单位名称：深圳市市政设计研究院有限公司

单位编号：704016

计算单位：元

缴费年	月	单位编号	养老保险			医疗保险			生育			工伤保险		失业保险			
			基数	单位交	个人交	险种	基数	单位交	个人交	险种	基数	单位交	基数	单位交	基数	单位交	个人交
2024	08	704016	25200.0	4032.0	2016.0	1	25200	1260.0	504.0	1	25200	126.0	25200	100.8	25200	201.6	50.4
2024	09	704016	25200.0	4032.0	2016.0	1	25200	1260.0	504.0	1	25200	126.0	25200	100.8	25200	201.6	50.4
2024	10	704016	25200.0	4032.0	2016.0	1	25200	1260.0	504.0	1	25200	126.0	25200	100.8	25200	201.6	50.4
2024	11	704016	24900.0	3984.0	1992.0	1	24900	1245.0	498.0	1	24900	124.5	24900	99.6	24900	199.2	49.8
2024	12	704016	25200.0	4032.0	2016.0	1	25200	1260.0	504.0	1	25200	126.0	25200	100.8	25200	201.6	50.4
2025	01	704016	25200.0	4284.0	2016.0	1	25200	1260.0	504.0	1	25200	126.0	25200	100.8	25200	201.6	50.4
2025	02	704016	24800.0	4216.0	1984.0	1	24800	1240.0	496.0	1	24800	124.0	24800	99.2	24800	198.4	49.6
2025	03	704016	25200.0	4284.0	2016.0	1	25200	1260.0	504.0	1	25200	126.0	25200	100.8	25200	201.6	50.4
2025	04	704016	27501.0	4675.17	2200.08	1	28700	1435.0	574.0	1	28700	143.5	28700	113.6	28700	229.5	57.4
2025	05	704016	25200.0	4284.0	2016.0	1	25200	1260.0	504.0	1	25200	126.0	25200	100.8	25200	201.6	50.4
2025	06	704016	25200.0	4284.0	2016.0	1	25200	1260.0	504.0	1	25200	126.0	25200	100.8	25200	201.6	50.4
2025	07	704016	27500.0	4675.0	2200.0	1	27500	1375.0	550.0	1	27500	137.5	27500	110.0	27500	220.0	55.0
2025	08	704016	27500.0	4675.0	2200.0	1	27500	1375.0	550.0	1	27500	137.5	27500	110.0	27500	220.0	55.0
合计				55489.17	26704.08			16750.0	6700.0			1675.0				5680.0	670.0

备注：

1. 本证明可作为参保人在本单位参加社会保险的证明。向相关部门提供，查验部门可通过登录网址：<https://sipub.sz.gov.cn/vp/>，输入下列验真码（ 3391ee5166d9e0cc ）核查，验真码有效期三个月。
2. 生育保险中的险种“1”为生育保险，“2”为生育医疗。
3. 医疗险种中的险种“1”为基本医疗保险一档，“2”为基本医疗保险二档，“4”为基本医疗保险三档，“5”为少儿/大学生医保（医疗保险二档），“6”为统筹医疗保险。
4. 上述“缴费明细”表中带“*”标识为补缴，空行为断缴。
5. 居民养老保险、少儿/学生医疗保险缴费情况不在本清单中展示。
6. 如2020年2月至6月的单位缴费部分金额为“0”或者缴费金额减半的，属于按规定减免后实收金额。
7. 单位编号对应的单位名称：
单位编号
704016
单位名称
深圳市市政设计研究院有限公司



张军





张军					
证件类型	居民身份证	证件号码	511304*****13	性别	男
注册证书所在单位名称	深圳市市政设计研究院有限公司				

执业注册信息 个人工程业绩 个人业绩技术指标 不良行为 良好行为 黑名单记录

一级注册造价工程师	
注册单位：深圳市市政设计研究院有限公司	证书编号：建[造]11244400031247 注册编号/执业印章号：811244400031247
注册专业：土建	有效期：2028年05月14日
查看证书变更记录 (1) ▾	

注册监理工程师	
注册单位：深圳市市政设计研究院有限公司	证书编号：00812170 注册编号/执业印章号：44038991
注册专业：市政公用工程	有效期：2026年09月24日
注册专业：公路工程	有效期：2026年09月24日
查看证书变更记录 (1) ▾	

注册土木工程师（岩土）	
注册单位：深圳市市政设计研究院有限公司	证书编号：AY224401991 电子证书编号：AY20224401991 注册编号/执业印章号：4400207-AY035
注册专业：不分专业	有效期：2025年12月31日
查看证书变更记录 (1) ▾	

一级注册建造师	
注册单位：深圳市市政设计研究院有限公司	注册编号/执业印章号：粤1442019202005893
注册专业：建筑工程	有效期：2025年07月03日

深圳市社会保险历年参保缴费明细表（个人）

姓名：张军

社保电脑号：649943602

身份证号码：511304199010193613

页码：1

参保单位名称：深圳市市政设计研究院有限公司

单位编号：704016

计算单位：元

缴费年	月	单位编号	养老保险			医疗保险			生育			工伤保险		失业保险			
			基数	单位交	个人交	险种	基数	单位交	个人交	险种	基数	单位交	基数	单位交	基数	单位交	个人交
2024	08	704016	21300.0	3408.0	1704.0	1	21300	1065.0	426.0	1	21300	106.5	21300	85.2	21300	170.4	42.6
2024	09	704016	25300.0	4048.0	2024.0	1	25300	1265.0	506.0	1	25300	126.5	25300	101.2	25300	202.4	50.6
2024	10	704016	25800.0	4128.0	2064.0	1	25800	1290.0	516.0	1	25800	129.0	25800	103.2	25800	206.4	51.6
2024	11	704016	23624.0	3779.84	1889.92	1	23624	1181.2	472.48	1	23624	118.12	23624	94.5	23624	188.99	47.25
2024	12	704016	22800.0	3648.0	1824.0	1	22800	1140.0	456.0	1	22800	114.0	22800	91.2	22800	182.4	45.6
2025	01	704016	22800.0	3676.0	1824.0	1	22800	1140.0	456.0	1	22800	114.0	22800	91.2	22800	182.4	45.6
2025	02	704016	22700.0	3639.0	1816.0	1	22700	1135.0	454.0	1	22700	113.5	22700	90.8	22700	181.6	45.4
2025	03	704016	22800.0	3676.0	1824.0	1	22800	1140.0	456.0	1	22800	114.0	22800	91.2	22800	182.4	45.6
2025	04	704016	22900.0	3693.0	1832.0	1	22900	1145.0	458.0	1	22900	114.5	22900	91.6	22900	183.2	45.8
2025	05	704016	23000.0	3910.0	1840.0	1	23000	1150.0	460.0	1	23000	115.0	23000	92.0	23000	184.0	46.0
2025	06	704016	25600.0	4352.0	2048.0	1	25600	1280.0	512.0	1	25600	128.0	25600	102.4	25600	204.8	51.2
2025	07	704016	26800.0	4556.0	2144.0	1	26800	1340.0	536.0	1	26800	134.0	26800	107.2	26800	214.4	53.6
2025	08	704016	23000.0	3910.0	1840.0	1	23000	1150.0	460.0	1	23000	115.0	23000	92.0	23000	184.0	46.0
合计				51243.84	24673.92			15421.2	6168.48			1542.12				2467.39	616.85

社保费缴纳清单
证明专用章

备注：

1. 本证明可作为参保人在本单位参加社会保险的证明，向相关部门提供，查验部门可通过登录
网址：<https://sipub.sz.gov.cn/vp/>，输入下列验证码（ 3391ee5166d93f11 ）核查，验证码有效期三个月。
2. 生育保险中的险种“1”为生育保险，“2”为生育医疗。
3. 医疗险种中的险种“1”为基本医疗保险一档，“2”为基本医疗保险二档，“4”为基本医疗保险三档，“5”为少儿/大学生医保（医疗保险二档），“6”为统筹医疗保险。
4. 上述“缴费明细”表中带“*”标识为补缴，空行为断缴。
5. 居民养老保险、少儿/学生医疗保险缴费情况不在本清单中展示。
6. 如2020年2月至6月的单位缴费部分金额为“0”或者缴费金额减半的，属于按规定减免后实收金额。
7. 单位编号对应的单位名称：
单位编号
704016
单位名称
深圳市市政设计研究院有限公司



焦亚军

姓 名	焦亚军	
性 别	男	
出生年月	1973.05	<p>评审组织 广东省工业和信息化厅 广东省专业技术中级职务任职资格评审委员会</p>
专业名称	工程管理	
资格名称	工程师	审批机关 广东省人力资源和社会保障厅
		批准时间 2012.09.11

<p>广东省 中级安全主任证书</p>	
	
姓 名	焦亚军
身份证号	622722197305120034
编 号	粤安中 1300931
<p>经考核评审，符合中级安全主任任职条件，特发此证。</p>	
<p>2013 年 6 月 26 日</p>	



本证书由中华人民共和国人力资源和社会保障部、国家安全生产监督管理总局批准颁发。它表明持证人通过国家统一组织的考试，取得注册安全工程师的执业资格。

This is to certify that the bearer of the Certificate has passed national examination organized by the Chinese government departments and has obtained qualifications for Certified Safety Engineer.



Ministry of Human Resources and Social Security
The People's Republic of China



State Administration of Work Safety

编号: AG 00247609
No.



持证人签名:

Signature of the Bearer

管理号: 2014033440330000003310440401
File No.

姓名: 焦亚军
Full Name

性别: 男
Sex

出生年月: 1973年05月
Date of Birth

专业类别: /
Professional Type

批准日期: 2014年09月07日
Approval Date

签发单位盖章: 人力资源和社会保障部
Issued by

签发日期: 2015年09月10日
Issued on



	姓 名	焦亚军
	性 别	男
持证人签名	执业资格 证书编号	AG00247609
执业证号	44180176048	发证日期
		2018年02月11日

<h3>注册记录</h3>		<h3>注册记录</h3>	
注册类别: 建筑施工安全	聘用单位: 深圳地铁工程咨询有限公司	Y0468 焦亚军	622722197305120034
有效期至: 2021年02月10日		注册类别: 建筑施工安全	
		聘用单位: 深圳市市政设计研究院有限公司	
B0017 焦亚军 622722197305120034		有效期至: 2021年2月11日至2026年2月10日	
注册类别: 建筑施工安全			
聘用单位: 深圳市市政设计研究院有限公司			
变更日期: 2019年04月10日			



深圳市社会保险历年参保缴费明细表（个人）

姓名: 焦亚军		社保电脑号: 606248281		身份证号码: 622722197305120034		页码: 1											
参保单位名称: 深圳市市政设计研究院有限公司		单位编号: 704016		计算单位: 元													
缴费年	月	单位编号	养老保险			医疗保险			生育保险			工伤保险		失业保险			
			基数	单位交	个人交	险种	基数	单位交	个人交	险种	基数	单位交	基数	单位交	基数	单位交	个人交
2024	08	704016	18700.0	2992.0	1496.0	1	18700	935.0	374.0	1	18700	93.5	18700	74.8	18700	149.6	37.4
2024	09	704016	18700.0	2992.0	1496.0	1	18700	935.0	374.0	1	18700	93.5	18700	74.8	18700	149.6	37.4
2024	10	704016	18700.0	2992.0	1496.0	1	18700	935.0	374.0	1	18700	93.5	18700	74.8	18700	149.6	37.4
2024	11	704016	18700.0	2992.0	1496.0	1	18700	935.0	374.0	1	18700	93.5	18700	74.8	18700	149.6	37.4
2024	12	704016	19200.0	3072.0	1536.0	1	19200	960.0	384.0	1	19200	96.0	19200	76.8	19200	153.6	38.4
2025	01	704016	19000.0	3230.0	1520.0	1	19000	950.0	380.0	1	19000	95.0	19000	76.0	19000	152.0	38.0
2025	02	704016	19200.0	3264.0	1536.0	1	19200	960.0	384.0	1	19200	96.0	19200	76.8	19200	153.6	38.4
2025	03	704016	19500.0	3315.0	1560.0	1	19500	975.0	390.0	1	19500	97.5	19500	78.0	19500	156.0	39.0
2025	04	704016	19200.0	3264.0	1536.0	1	19200	960.0	384.0	1	19200	96.0	19200	76.8	19200	153.6	38.4
2025	05	704016	19300.0	3281.0	1544.0	1	19300	965.0	386.0	1	19300	96.5	19300	77.2	19300	154.4	38.6
2025	06	704016	19200.0	3264.0	1536.0	1	19200	960.0	384.0	1	19200	96.0	19200	76.8	19200	153.6	38.4
2025	07	704016	19200.0	3264.0	1536.0	1	19200	960.0	384.0	1	19200	96.0	19200	76.8	19200	153.6	38.4
2025	08	704016	17700.0	3009.0	1416.0	1	17700	885.0	354.0	1	17700	88.5	17700	70.8	17700	141.6	35.4
合计			40931.0	19704.0			12315.0	4926.0			1231.5		385.0	1970.4		492.6	

备注:

1. 本证明可作为参保人在本单位参加社会保险的证明。向相关部门提供, 查验部门可通过登录网址: <https://sipub.sz.gov.cn/vp/>, 输入下列验证码 (3391ee5167bbc3b7) 核查, 验证码有效期三个月。
2. 生育保险中的险种“1”为生育保险, “2”为生育医疗。
3. 医疗险种中的险种“1”为基本医疗保险一档, “2”为基本医疗保险二档, “4”为基本医疗保险三档, “5”为少儿/大学生医保 (医疗保险二档), “6”为统筹医疗保险。
4. 上述“缴费明细”表中带“*”标识为补缴, 空行为断缴。
5. 居民养老保险、少儿/学生医疗保险缴费情况不在本清单中展示。
6. 如2020年2月至6月的单位缴费部分金额为“0”或者缴费金额减半的, 属于按规定减免后实收金额。
7. 单位编号对应的单位名称:
单位编号 704016
单位名称 深圳市市政设计研究院有限公司

陈增新



深圳市社会保险历年参保缴费明细表（个人）

姓名：陈增新		社保电脑号：600771510		身份证号码：330719197303135014		页码：1											
参保单位名称：深圳市市政设计研究院有限公司				单位编号：704016				计算单位：元									
缴费年	月	单位编号	养老保险			医疗保险			生育			工伤保险		失业保险			
			基数	单位交	个人交	险种	基数	单位交	个人交	险种	基数	单位交	基数	单位交	基数	单位交	个人交
2024	08	704016	27501.0	4400.16	2200.08	1	32376	1618.8	647.52	1	32376	161.88	35600	142.4	35600	284.8	71.2
2024	09	704016	27501.0	4400.16	2200.08	1	32376	1618.8	647.52	1	32376	161.88	34500	138.0	34500	276.0	69.0
2024	10	704016	27501.0	4400.16	2200.08	1	32376	1618.8	647.52	1	32376	161.88	33700	134.8	33700	269.6	67.4
2024	11	704016	27501.0	4400.16	2200.08	1	32376	1618.8	647.52	1	32376	161.88	33500	134.0	33500	268.0	67.0
2024	12	704016	27501.0	4400.16	2200.08	1	32376	1618.8	647.52	1	32376	161.88	34100	136.4	34100	272.8	68.2
2025	01	704016	27501.0	4675.17	2200.08	1	33666	1683.3	673.32	1	33666	168.33	34100	136.4	34100	272.8	68.2
2025	02	704016	27501.0	4675.17	2200.08	1	33666	1683.3	673.32	1	33666	168.33	34100	136.4	34100	272.8	68.2
2025	03	704016	27501.0	4675.17	2200.08	1	33666	1683.3	673.32	1	33666	168.33	34100	136.4	34100	272.8	68.2
2025	04	704016	27501.0	4675.17	2200.08	1	33666	1683.3	673.32	1	33666	168.33	34100	136.4	34100	272.8	68.2
2025	05	704016	27501.0	4675.17	2200.08	1	33666	1683.3	673.32	1	33666	168.33	34100	136.4	34100	272.8	68.2
2025	06	704016	27501.0	4675.17	2200.08	1	33666	1683.3	673.32	1	33666	168.33	34100	136.4	34100	272.8	68.2
2025	07	704016	27501.0	4675.17	2200.08	1	33666	1683.3	673.32	1	33666	168.33	34100	136.4	34100	272.8	68.2
2025	08	704016	27501.0	4675.17	2200.08	1	33666	1683.3	673.32	1	33666	168.33	34100	136.4	34100	272.8	68.2
合计			59402.16 28601.04			21560.4 8624.16			2156.04			1776.8 3553.6			888.4		

备注：

1. 本证明可作为参保人在本单位参加社会保险的证明。向相关部门提供，查验部门可通过登录
网址：<https://sipub.sz.gov.cn/vp/>，输入下列验证码（ 3391ee5166db024i ）核查，验证码有效期三个月。

2. 生育保险中的险种“1”为生育保险，“2”为生育医疗。

3. 医疗险种中的险种“1”为基本医疗保险一档，“2”为基本医疗保险二档，“4”为基本医疗保险三档，“5”为少儿/大学生医保（医疗保险二档），
“6”为统筹医疗保险。

4. 上述“缴费明细”表中带“*”标识为补缴，空行为断缴。

5. 居民养老保险、少儿/学生医疗保险缴费情况不在本清单中展示。

6. 如2020年2月至6月的单位缴费部分金额为“0”或者缴费金额减半的，属于按规定减免后实收金额。

7. 单位编号对应的单位名称：
单位编号
704016
单位名称
深圳市市政设计研究院有限公司

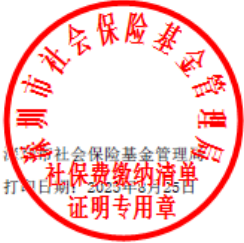

王文通

41



王文通 于2017 年
12月，经 广东省建筑工
程技术高级专业技术资格

评审委员会评审通过，
具备 市政路桥设计高级工程师（
教授级）
资格。特发此证



粤高取证字第 1800101031468 号



发证单位
2018 年 02 月 06 日

毕 业 证 书

学生 王文通 系 山 西 省 市
山 阴 县 市 人，一九六九年九 月 生。于
一九八七年九月入本校桥梁及地下工程系
学习 土建结构工程 专业（四年制），现
已学完全部课程成绩及格准予毕业。经审
核符合《中华人民共和国学位条例》规
定，授予 工 学学士学位。



西南交通大学 校长

证书登记第 91165 号

一九九一年七月 日

姓名: 王文通	社保电脑号: 607081895	身份证号码: 510103196909120990	页码: 1
参保单位名称: 深圳市市政设计研究院有限公司	单位编号: 704016		计算单位: 元

注: 保费缴纳清单
证明专用章

1. 本证明可作为参保人在本单位参加社会保险的证明。向相关部门提供，查验部门可通过登录网址：<https://sipub.sz.gov.cn/vp/>，输入下列验证码（ 3391ee5167bbdc31 ）核查，验证码有效期三个月。
2. 生育保险中的险种“1”为生育保险，“2”为生育医疗。
3. 医疗险种中的险种“1”为基本医疗保险一档，“2”为基本医疗保险二档，“4”为基本医疗保险三档，“5”为少儿/大学生医保（医疗保险二档），“6”为统筹医疗保险。
4. 上述“缴费明细”表中带“*”标识为补缴，空行为断缴。
5. 居民养老保险、少儿/学生医疗保险缴费情况不在本清单中展示。
6. 如2020年2月至6月的单位缴费部分金额为“0”或者缴费金额减半的，属于按规定减免后实收金额。
7. 单位编号对应的单位名称：

长沙市社会保险基金管理局
社会保险费缴纳清单
证明专用章

王益民

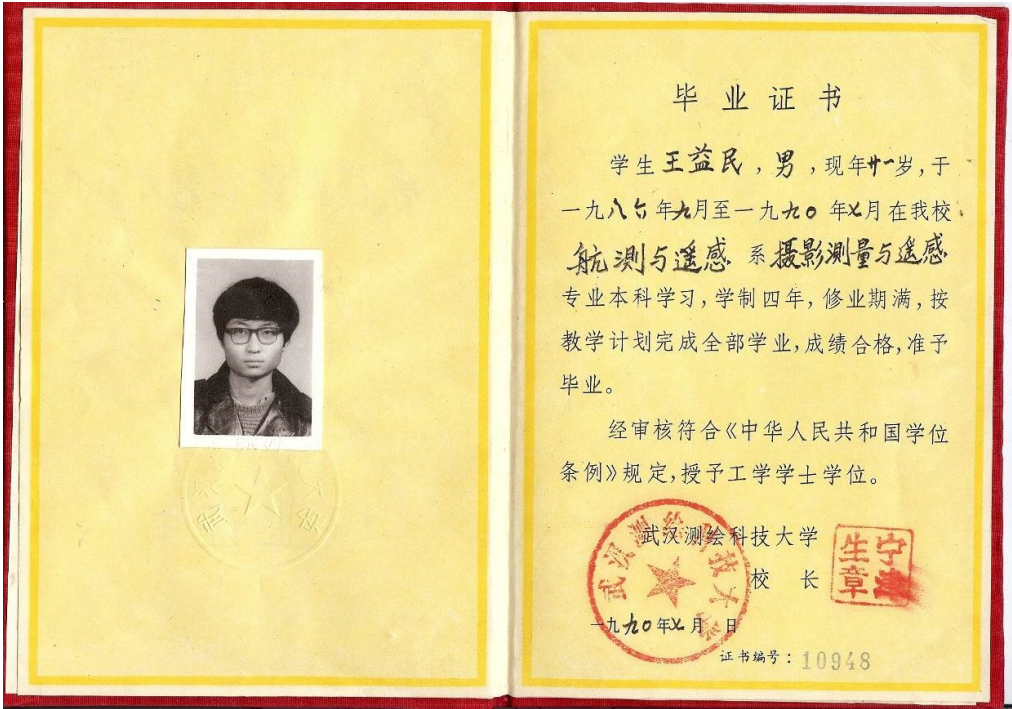

深圳市社会保险历年参保缴费明细表（个人）

姓名：王益民 社保电脑号：2344105 身份证号码：420111196903214019 页码：1
参保单位名称：深圳市市政设计研究院有限公司 单位编号：704016 计算单位：元

缴费年	月	单位编号	养老保险			医疗保险				生育			工伤保险		失业保险		
			基数	单位交	个人交	险种	基数	单位交	个人交	险种	基数	单位交	基数	单位交	基数	单位交	个人交
2024	08	704016	23700.0	3792.0	1896.0	1	23700	1185.0	474.0	1	23700	118.5	23700	94.8	23700	189.6	47.4
2024	09	704016	23700.0	3792.0	1896.0	1	23700	1185.0	474.0	1	23700	118.5	23700	94.8	23700	189.6	47.4
2024	10	704016	23700.0	3792.0	1896.0	1	23700	1185.0	474.0	1	23700	118.5	23700	94.8	23700	189.6	47.4
2024	11	704016	24700.0	3952.0	1976.0	1	24700	1235.0	494.0	1	24700	123.5	24700	98.8	24700	197.6	49.4
2024	12	704016	24700.0	3952.0	1976.0	1	24700	1235.0	494.0	1	24700	123.5	24700	98.8	24700	197.6	49.4
2025	01	704016	24700.0	4199.0	1976.0	1	24700	1235.0	494.0	1	24700	123.5	24700	98.8	24700	197.6	49.4
2025	02	704016	24300.0	4131.0	1944.0	1	24300	1215.0	486.0	1	24300	121.5	24300	97.2	24300	194.4	48.6
2025	03	704016	24800.0	4216.0	1984.0	1	24800	1240.0	496.0	1	24800	124.0	24800	99.2	24800	198.4	49.6
2025	04	704016	24800.0	4216.0	1984.0	1	24800	1240.0	496.0	1	24800	124.0	24800	99.2	24800	198.4	49.6
2025	05	704016	24800.0	4216.0	1984.0	1	24800	1240.0	496.0	1	24800	124.0	24800	99.2	24800	198.4	49.6
2025	06	704016	24800.0	4216.0	1984.0	1	24800	1240.0	496.0	1	24800	124.0	24800	99.2	24800	198.4	49.6
2025	07	704016	24800.0	4216.0	1984.0	1	24800	1240.0	496.0	1	24800	124.0	24800	99.2	24800	198.4	49.6
2025	08	704016	24800.0	4216.0	1984.0	1	24800	1240.0	496.0	1	24800	124.0	24800	99.2	24800	198.4	49.6
合计			52906.0	25464.0			15915.0	6366.0			1591.5						636.6

- 备注：
1. 本证明可作为参保人在本单位参加社会保险的证明。向相关部门提供，查验部门可通过登录网址：<https://sipub.sz.gov.cn/vp/>，输入下列验证码（ 3391ee5166da9efq ）核查，验证码有效期三个月。
 2. 生育保险中的险种“1”为生育保险，“2”为生育医疗。
 3. 医疗险种中的险种“1”为基本医疗保险一档，“2”为基本医疗保险二档，“4”为基本医疗保险三档，“5”为少儿/大学生医保（医疗保险二档），“6”为统筹医疗保险。
 4. 上述“缴费明细”表中带“*”标识为补缴，空行为断缴。
 5. 居民养老保险、少儿/学生医疗保险缴费情况不在本清单中展示。
 6. 如2020年2月至6月的单位缴费部分金额为“0”或者缴费金额减半的，属于按规定减免后实收金额。
 7. 单位编号对应的单位名称：
单位编号 704016 单位名称 深圳市市政设计研究院有限公司



曹丽军



深圳市社会保险历年参保缴费明细表（个人）

姓名：曹丽军

社保电脑号：619012962

身份证号码：140431198410223631

页码：1

参保单位名称：深圳市市政设计研究院有限公司

单位编号：704016

计算单位：元

缴费年	月	单位编号	养老保险			医疗保险			生育			工伤保险		失业保险			
			基数	单位交	个人交	险种	基数	单位交	个人交	险种	基数	单位交	基数	单位交	基数	单位交	个人交
2024	08	704016	18000.0	2700.0	1440.0	1	18000	900.0	360.0	1	18000	90.0	18000	72.0	18000	144.0	36.0
2024	09	704016	17500.0	2625.0	1400.0	1	17500	875.0	350.0	1	17500	87.5	17500	70.0	17500	140.0	35.0
2024	10	704016	17500.0	2625.0	1400.0	1	17500	875.0	350.0	1	17500	87.5	17500	70.0	17500	140.0	35.0
2024	11	704016	17200.0	2580.0	1376.0	1	17200	860.0	344.0	1	17200	86.0	17200	68.8	17200	137.6	34.4
2024	12	704016	18500.0	2775.0	1480.0	1	18500	925.0	370.0	1	18500	92.5	18500	74.0	18500	148.0	37.0
2025	01	704016	18500.0	2775.0	1480.0	1	18500	925.0	370.0	1	18500	92.5	18500	74.0	18500	148.0	37.0
2025	02	704016	18100.0	2696.0	1448.0	1	18100	905.0	362.0	1	18100	90.5	18100	72.4	18100	144.8	36.2
2025	03	704016	17500.0	2625.0	1400.0	1	17500	875.0	350.0	1	17500	87.5	17500	70.0	17500	140.0	35.0
2025	04	704016	18200.0	2730.0	1456.0	1	18200	910.0	364.0	1	18200	91.0	18200	72.8	18200	145.6	36.4
2025	05	704016	17700.0	2655.0	1416.0	1	17700	885.0	354.0	1	17700	88.5	17700	70.8	17700	141.6	35.4
2025	06	704016	17500.0	2625.0	1400.0	1	17500	875.0	350.0	1	17500	87.5	17500	70.0	17500	140.0	35.0
2025	07	704016	17500.0	2625.0	1400.0	1	17500	875.0	350.0	1	17500	87.5	17500	70.0	17500	140.0	35.0
2025	08	704016	17500.0	2625.0	1400.0	1	17500	875.0	350.0	1	17500	87.5	17500	70.0	17500	140.0	35.0
合计			36105.0	18496.0	10496.0		11560.0	4624.0			1156.0		1156.0	921.6	1849.6	462.4	

备注：

1. 本证明可作为参保人在本单位参加社会保险的证明。向相关部门提供，查验部门可通过登录
网址：<https://sipub.sz.gov.cn/vp/>，输入下列验证码（ 3391ee5166dbeca4 ）核查，验证码有效期三个月。
2. 生育保险中的险种“1”为生育保险，“2”为生育医疗。
3. 医疗险种中的险种“1”为基本医疗保险一档，“2”为基本医疗保险二档，“4”为基本医疗保险三档，“5”为少儿/大学生医保（医疗保险二档），“6”为统筹医疗保险。
4. 上述“缴费明细”表中带“*”标识为补缴，空行为断缴。
5. 居民养老保险、少儿/学生医疗保险缴费情况不在本清单中展示。
6. 如2020年2月至6月的单位缴费部分金额为“0”或者缴费金额减半的，属于按规定减免后实收金额。
7. 单位编号对应的单位名称：
单位编号
704016
单位名称
深圳市市政设计研究院有限公司



沈曦

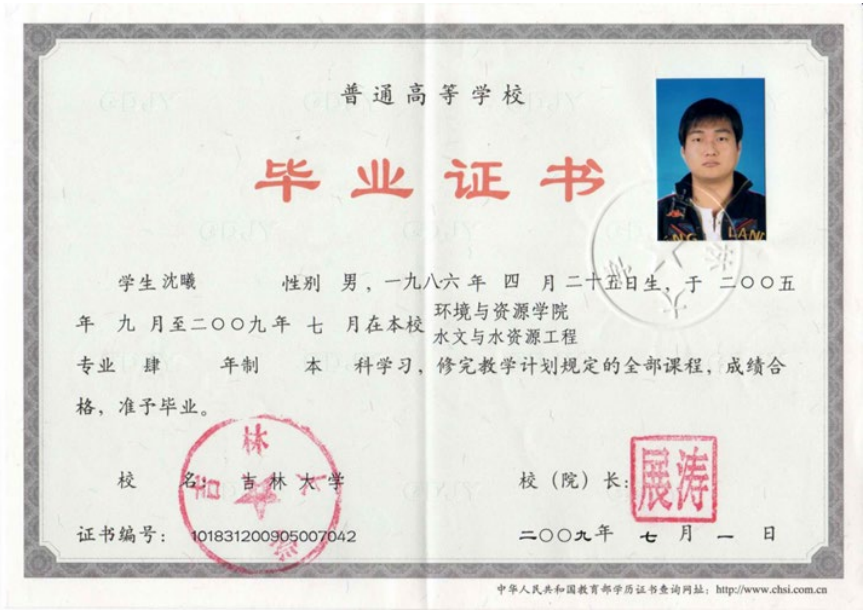

深圳市非高危生产经营单位安全总监和安全
生产管理人员考试
合格证

证 号: 220821198604251517

姓 名: 沈曦

性 别: 男

行业领域: 非高危生产经营单位

考核类别: 安全生产管理人员

初领日期: 2024年06月22日

有效期限: 2024年06月22日至 2027年06月22日

领证方式: 考核合格发证



发证机关: 深圳市应急管理局

发证时间: 2024年06月22日

深圳市社会保险历年参保缴费明细表（个人）

姓名：沈曦

社保电脑号：633431882

身份证号码：220821198604251517

页码：1

参保单位名称：深圳市市政设计研究院有限公司

单位编号：704016

计算单位：元

缴费年	月	单位编号	养老保险			医疗保险				生育			工伤保险		失业保险		
			基数	单位交	个人交	险种	基数	单位交	个人交	险种	基数	单位交	基数	单位交	基数	单位交	个人交
2024	08	704016	21000.0	3360.0	1680.0	1	21000	1050.0	420.0	1	21000	105.0	21000	84.0	21000	168.0	42.0
2024	09	704016	20000.0	3200.0	1600.0	1	20000	1000.0	400.0	1	20000	100.0	20000	80.0	20000	160.0	40.0
2024	10	704016	21000.0	3360.0	1680.0	1	21000	1050.0	420.0	1	21000	105.0	21000	84.0	21000	168.0	42.0
2024	11	704016	20700.0	3312.0	1656.0	1	20700	1035.0	414.0	1	20700	103.5	20700	82.8	20700	165.6	41.4
2024	12	704016	21000.0	3360.0	1680.0	1	21000	1050.0	420.0	1	21000	105.0	21000	84.0	21000	168.0	42.0
2025	01	704016	21000.0	3370.0	1680.0	1	21000	1050.0	420.0	1	21000	105.0	21000	84.0	21000	168.0	42.0
2025	02	704016	20600.0	3302.0	1648.0	1	20600	1030.0	412.0	1	20600	103.0	20600	82.4	20600	164.8	41.2
2025	03	704016	21100.0	3387.0	1688.0	1	21100	1055.0	422.0	1	21100	105.5	21100	84.6	21100	168.8	42.2
2025	04	704016	21100.0	3387.0	1688.0	1	21100	1055.0	422.0	1	21100	105.5	21100	84.6	21100	168.8	42.2
2025	05	704016	21100.0	3387.0	1688.0	1	21100	1055.0	422.0	1	21100	105.5	21100	84.6	21100	168.8	42.2
2025	06	704016	21100.0	3387.0	1688.0	1	21100	1055.0	422.0	1	21100	105.5	21100	84.6	21100	168.8	42.2
2025	07	704016	23400.0	3978.0	1872.0	1	23400	1170.0	468.0	1	23400	117.0	23400	93.6	23400	187.2	46.8
2025	08	704016	21100.0	3387.0	1688.0	1	21100	1055.0	422.0	1	21100	105.5	21100	84.6	21100	168.8	42.2
合计				45577.0	21936.0			13710.0	5484.0			1371.0				548.4	

备注：

1. 本证明可作为参保人在本单位参加社会保险的证明。向相关部门提供，查验部门可通过登录网址：<https://sipub.sz.gov.cn/vp/>，输入下列验证码（ 3391ee5166db43c9 ）核查，验证码有效期三个月。
2. 生育保险中的险种“1”为生育保险，“2”为生育医疗。
3. 医疗险种中的险种“1”为基本医疗保险一档，“2”为基本医疗保险二档，“4”为基本医疗保险三档，“5”为少儿/大学生医保（医疗二档），“6”为统筹医疗保险。
4. 上述“缴费明细”表中带“*”标识为补缴，空行为断缴。
5. 居民养老保险、少儿/学生医疗保险缴费情况不在本清单中展示。
6. 如2020年2月至6月的单位缴费部分金额为“0”或者缴费金额减半的，属于按规定减免后实收金额。
7. 单位编号对应的单位名称：
单位编号
704016
单位名称
深圳市市政设计研究院有限公司



彭成贺



深圳市社会保险历年参保缴费明细表（个人）

姓名：彭成贺

社保电脑号：648191686

身份证号码：441523198001207574

页码：1

参保单位名称：深圳市市政设计研究院有限公司

单位编号：704016

计算单位：元

缴费年	月	单位编号	养老保险			医疗保险			生育			工伤保险		失业保险		
			基数	单位交	个人交	险种	基数	单位交	个人交	险种	基数	单位交	基数	单位交	基数	单位交
2024	08	704016	15800.0	2370.0	1264.0	1	15800	790.0	316.0	1	15800	79.0	15800	63.2	15800	126.4
2024	09	704016	15800.0	2370.0	1264.0	1	15800	790.0	316.0	1	15800	79.0	15800	63.2	15800	126.4
2024	10	704016	15800.0	2370.0	1264.0	1	15800	790.0	316.0	1	15800	79.0	15800	63.2	15800	126.4
2024	11	704016	15500.0	2325.0	1240.0	1	15500	775.0	310.0	1	15500	77.5	15500	62.0	15500	124.0
2024	12	704016	15800.0	2370.0	1264.0	1	15800	790.0	316.0	1	15800	79.0	15800	63.2	15800	126.4
2025	01	704016	15800.0	2528.0	1264.0	1	15800	790.0	316.0	1	15800	79.0	15800	63.2	15800	126.4
2025	02	704016	16367.0	2618.72	1309.36	1	16367	818.35	327.34	1	16367	81.84	16367	65.47	16367	130.94
2025	03	704016	15900.0	2544.0	1272.0	1	15900	795.0	318.0	1	15900	79.5	15900	63.6	15900	127.2
2025	04	704016	15900.0	2544.0	1272.0	1	15900	795.0	318.0	1	15900	79.5	15900	63.6	15900	127.2
2025	05	704016	15900.0	2544.0	1272.0	1	15900	795.0	318.0	1	15900	79.5	15900	63.6	15900	127.2
2025	06	704016	15900.0	2544.0	1272.0	1	15900	795.0	318.0	1	15900	79.5	15900	63.6	15900	127.2
2025	07	704016	15900.0	2544.0	1272.0	1	15900	795.0	318.0	1	15900	79.5	15900	63.6	15900	127.2
2025	08	704016	15900.0	2544.0	1272.0	1	15900	795.0	318.0	1	15900	79.5	15900	63.6	15900	127.2
合计			32215.72	16501.36			10313.35	4125.34			1031.34				1650.13	412.53

备注：

1. 本证明可作为参保人在本单位参加社会保险的证明。向相关部门提供，查验部门可通过登录
网址：<https://sipub.sz.gov.cn/vp/>，输入下列验证码（ 3391ee5167bc874a ）核查，验证码有效期三个月。
2. 生育保险中的险种“1”为生育保险，“2”为生育医疗。
3. 医疗保险中的险种“1”为基本医疗保险一档，“2”为基本医疗保险二档，“4”为基本医疗保险三档，“5”为少儿/大学生医保（医疗保险二档），“6”为统筹医疗保险。
4. 上述“缴费明细”表中带“*”标识为补缴，空行为断缴。
5. 居民养老保险、少儿/学生医疗保险缴费情况不在本清单中展示。
6. 如2020年2月至6月的单位缴费部分金额为“0”或者缴费金额减半的，属于按规定减免后实收金额。
7. 单位编号对应的单位名称：

单位编号
704016

单位名称
深圳市市政设计研究院有限公司



黄凌



深圳市社会保险历年参保缴费明细表（个人）

姓名：黄凌

社保电脑号：644156460

身份证号码：430223198910264550

页码：1

参保单位名称：深圳市市政设计研究院有限公司

单位编号：704016

计算单位：元

缴费年	月	单位编号	养老保险			医疗保险			生育			工伤保险		失业保险		
			基数	单位交	个人交	险种	基数	单位交	个人交	险种	基数	单位交	基数	单位交	个人交	个人交
2024	08	704016	20766.0	3322.56	1661.28	1	20766	1038.3	415.32	1	20766	103.83	20766	83.06	20766	166.13
2024	09	704016	26008.0	4161.28	2080.64	1	26008	1300.4	520.16	1	26008	130.04	26008	104.03	26008	208.06
2024	10	704016	26008.0	4161.28	2080.64	1	26008	1300.4	520.16	1	26008	130.04	26008	104.03	26008	208.06
2024	11	704016	23036.0	3685.76	1842.88	1	23036	1151.8	460.72	1	23036	115.18	23036	92.14	23036	184.29
2024	12	704016	23215.0	3714.4	1857.2	1	23215	1160.75	464.3	1	23215	116.08	23215	92.86	23215	185.72
2025	01	704016	21842.0	3713.14	1747.36	1	21842	1092.1	436.84	1	21842	109.21	21842	87.37	21842	174.74
2025	02	704016	20905.0	3553.85	1672.4	1	20905	1045.25	418.1	1	20905	104.53	20905	83.62	20905	167.24
2025	03	704016	21200.0	3604.0	1696.0	1	21200	1060.0	424.0	1	21200	106.0	21200	84.8	21200	169.6
2025	04	704016	25168.0	4278.56	2013.44	1	25168	1258.4	503.36	1	25168	125.84	25168	100.4	25168	201.34
2025	05	704016	23200.0	3944.0	1856.0	1	23200	1160.0	464.0	1	23200	116.0	23200	92.8	23200	185.6
2025	06	704016	25100.0	4267.0	2008.0	1	25100	1255.0	502.0	1	25100	125.5	25100	100.4	25100	200.8
2025	07	704016	21200.0	3604.0	1696.0	1	21200	1060.0	424.0	1	21200	106.0	21200	84.8	21200	169.6
2025	08	704016	23300.0	3995.0	1880.0	1	23300	1175.0	470.0	1	23300	117.5	23300	94.0	23300	188.0
合计			50004.83	24091.84			15057.4	6022.96			1505.75			1204.38	2409.18	602.3

社保费缴纳清单
证明专用章

备注：

1. 本证明可作为参保人在本单位参加社会保险的证明。向相关部门提供，查验部门可通过登录网址：<https://sipub.sz.gov.cn/vp/>，输入下列验真码（ 3391ee5166d9d891 ）核查，验真码有效期三个月。
2. 生育保险中的险种“1”为生育保险，“2”为生育医疗。
3. 医疗险种中的险种“1”为基本医疗保险一档，“2”为基本医疗保险二档，“4”为基本医疗保险三档，“5”为少儿/大学生医保（医疗保险二档），“6”为统筹医疗保险。
4. 上述“缴费明细”表中带“*”标识为补缴，空行为断缴。
5. 居民养老保险、少儿/学生医疗保险缴费情况不在本清单中展示。
6. 如2020年2月至6月的单位缴费部分金额为“0”或者缴费金额减半的，属于按规定减免后实收金额。
7. 单位编号对应的单位名称：

单位编号
704016

单位名称
深圳市市政设计研究院有限公司



欧小科



深圳市社会保险历年参保缴费明细表（个人）

姓名：欧小科

社保电脑号：647208832

身份证号码：432528198304067350

页码：1

参保单位名称：深圳市市政设计研究院有限公司

单位编号：704016

计算单位：元

缴费年	月	单位编号	养老保险			医疗保险			生育			工伤保险		失业保险		
			基数	单位交	个人交	险种	基数	单位交	个人交	险种	基数	单位交	基数	单位交	基数	单位交
2024	08	704016	15700.0	2512.0	1256.0	1	15700	785.0	314.0	1	15700	78.5	15700	62.8	15700	125.6
2024	09	704016	15700.0	2512.0	1256.0	1	15700	785.0	314.0	1	15700	78.5	15700	62.8	15700	125.6
2024	10	704016	15700.0	2512.0	1256.0	1	15700	785.0	314.0	1	15700	78.5	15700	62.8	15700	125.6
2024	11	704016	15400.0	2464.0	1232.0	1	15400	770.0	308.0	1	15400	77.0	15400	61.6	15400	123.2
2024	12	704016	16000.0	2560.0	1280.0	1	16000	800.0	320.0	1	16000	80.0	16000	64.0	16000	128.0
2025	01	704016	16100.0	2737.0	1288.0	1	16100	805.0	322.0	1	16100	80.5	16100	64.4	16100	128.8
2025	02	704016	15900.0	2703.0	1272.0	1	15900	795.0	318.0	1	15900	79.5	15900	63.6	15900	127.2
2025	03	704016	16100.0	2737.0	1288.0	1	16100	805.0	322.0	1	16100	80.5	16100	64.4	16100	128.8
2025	04	704016	16200.0	2754.0	1296.0	1	16200	810.0	324.0	1	16200	81.0	16200	64.8	16200	129.6
2025	05	704016	16200.0	2754.0	1296.0	1	16200	810.0	324.0	1	16200	81.0	16200	64.8	16200	129.6
2025	06	704016	16600.0	2822.0	1328.0	1	16600	830.0	332.0	1	16600	83.0	16600	66.4	16600	132.8
2025	07	704016	17000.0	2890.0	1360.0	1	17000	850.0	340.0	1	17000	85.0	17000	68.0	17000	136.0
2025	08	704016	21700.0	3689.0	1736.0	1	21700	1085.0	434.0	1	21700	108.5	21700	86.8	21700	173.6
合计			35646.0	17144.0	10715.0		4286.0				1071.5		897.2		714.4	428.6

备注：

1. 本证明可作为参保人在本单位参加社会保险的证明。向相关部门提供，查验部门可通过登录
网址：<https://sipub.sz.gov.cn/vp/>，输入下列验真码（ 3391ee5166d956av ）核查，验真码有效期三个月。
2. 生育保险中的险种“1”为生育保险，“2”为生育医疗。
3. 医疗险种中的险种“1”为基本医疗保险一档，“2”为基本医疗保险二档，“4”为基本医疗保险三档，“5”为少儿/大学生医保（医疗保险二档），“6”为统筹医疗保险。
4. 上述“缴费明细”表中带“*”标识为补缴，空行为断缴。
5. 居民养老保险、少儿/学生医疗保险缴费情况不在本清单中展示。
6. 如2020年2月至6月的单位缴费部分金额为“0”或者缴费金额减半的，属于按规定减免后实收金额。
7. 单位编号对应的单位名称：
单位编号
704016
单位名称
深圳市市政设计研究院有限公司



孟桥



深圳市社会保险历年参保缴费明细表（个人）

姓名：孟桥 社保电脑号：648263825 身份证号码：360425199403230616 页码：1
参保单位名称：深圳市市政设计研究院有限公司 单位编号：704016 计算单位：元

缴费年	月	单位编号	养老保险			医疗保险				生育			工伤保险		失业保险		
			基数	单位交	个人交	险种	基数	单位交	个人交	险种	基数	单位交	基数	单位交	基数	单位交	个人交
2024	08	704016	14000.0	2240.0	1120.0	1	14000	700.0	280.0	1	14000	70.0	14000	56.0	14000	112.0	28.0
2024	09	704016	13500.0	2160.0	1080.0	1	13500	675.0	270.0	1	13500	67.5	13500	54.0	13500	108.0	27.0
2024	10	704016	13500.0	2160.0	1080.0	1	13500	675.0	270.0	1	13500	67.5	13500	54.0	13500	108.0	27.0
2024	11	704016	13200.0	2112.0	1056.0	1	13200	660.0	264.0	1	13200	66.0	13200	52.8	13200	105.6	26.4
2024	12	704016	13500.0	2160.0	1080.0	1	13500	675.0	270.0	1	13500	67.5	13500	54.0	13500	108.0	27.0
2025	01	704016	13500.0	2295.0	1080.0	1	13500	675.0	270.0	1	13500	67.5	13500	54.0	13500	108.0	27.0
2025	02	704016	13100.0	2227.0	1048.0	1	13100	655.0	262.0	1	13100	65.5	13100	52.4	13100	104.8	26.2
2025	03	704016	14000.0	2380.0	1120.0	1	14000	700.0	280.0	1	14000	70.0	14000	56.0	14000	112.0	28.0
2025	04	704016	13700.0	2329.0	1096.0	1	13700	685.0	274.0	1	13700	68.5	13700	54.8	13700	109.6	27.4
2025	05	704016	18500.0	3145.0	1480.0	1	18500	925.0	370.0	1	18500	92.5	18500	74.0	18500	148.0	37.0
2025	06	704016	13800.0	2346.0	1104.0	1	13800	690.0	276.0	1	13800	69.0	13800	55.2	13800	110.4	27.6
2025	07	704016	17400.0	2958.0	1392.0	1	17400	870.0	348.0	1	17400	87.0	17400	69.6	17400	139.2	34.8
2025	08	704016	13600.0	2312.0	1088.0	1	13600	680.0	272.0	1	13600	68.0	13600	54.4	13600	108.8	27.2
合计			30824.0	14824.0			9265.0	3706.0			926.5			1482.4		370.6	

- 备注：
1. 本证明可作为参保人在本单位参加社会保险的证明。向相关部门提供，查验部门可通过登录网址：<https://sipub.sz.gov.cn/vp/>，输入下列验真码（ 3391ee5167bdfc8j ）核查，验真码有效期三个月。
 2. 生育保险中的险种“1”为生育保险，“2”为生育医疗。
 3. 医疗险种中的险种“1”为基本医疗保险一档，“2”为基本医疗保险二档，“4”为基本医疗保险三档，“5”为少儿/大学生医保（医疗保险二档），“6”为统筹医疗保险。
 4. 上述“缴费明细”表中带“*”标识为补缴，空行为断缴。
 5. 居民养老保险、少儿/学生医疗保险缴费情况不在本清单中展示。
 6. 如2020年2月至6月的单位缴费部分金额为“0”或者缴费金额减半的，属于按规定减免后实收金额。
 7. 单位编号对应的单位名称：
单位编号 704016 单位名称 深圳市市政设计研究院有限公司



徐丽华



深圳市社会保险历年参保缴费明细表（个人）

姓名：徐丽华 社保电脑号：629553822 身份证号码：320922198510100342 页码：1
参保单位名称：深圳市市政设计研究院有限公司 单位编号：704016 计算单位：元

缴费年	月	单位编号	养老保险			医疗保险				生育			工伤保险		失业保险		
			基数	单位交	个人交	险种	基数	单位交	个人交	险种	基数	单位交	基数	单位交	基数	单位交	个人交
2024	08	704016	13300.0	2128.0	1064.0	1	13300	665.0	266.0	1	13300	66.5	13300	53.2	13300	106.4	26.6
2024	09	704016	13000.0	2080.0	1040.0	1	13000	650.0	260.0	1	13000	65.0	13000	52.0	13000	104.0	26.0
2024	10	704016	13000.0	2080.0	1040.0	1	13000	650.0	260.0	1	13000	65.0	13000	52.0	13000	104.0	26.0
2024	11	704016	12700.0	2032.0	1016.0	1	12700	635.0	254.0	1	12700	63.5	12700	50.8	12700	101.6	25.4
2024	12	704016	13000.0	2080.0	1040.0	1	13000	650.0	260.0	1	13000	65.0	13000	52.0	13000	104.0	26.0
2025	01	704016	13000.0	2210.0	1040.0	1	13000	650.0	260.0	1	13000	65.0	13000	52.0	13000	104.0	26.0
2025	02	704016	12600.0	2142.0	1008.0	1	12600	630.0	252.0	1	12600	63.0	12600	50.4	12600	100.8	25.2
2025	03	704016	13000.0	2210.0	1040.0	1	13000	650.0	260.0	1	13000	65.0	13000	52.0	13000	104.0	26.0
2025	04	704016	13000.0	2210.0	1040.0	1	13000	650.0	260.0	1	13000	65.0	13000	52.0	13000	104.0	26.0
2025	05	704016	13000.0	2210.0	1040.0	1	13000	650.0	260.0	1	13000	65.0	13000	52.0	13000	104.0	26.0
2025	06	704016	13000.0	2210.0	1040.0	1	13000	650.0	260.0	1	13000	65.0	13000	52.0	13000	104.0	26.0
2025	07	704016	13000.0	2210.0	1040.0	1	13000	650.0	260.0	1	13000	65.0	13000	52.0	13000	104.0	26.0
2025	08	704016	17300.0	2941.0	1394.0	1	17300	865.0	346.0	1	17300	86.5	17300	69.2	17300	1383.2	345.8
合计				28743.0	13832.0			8645.0	3458.0			864.5				1383.2	345.8

- 备注：
1. 本证明可作为参保人在本单位参加社会保险的证明。向相关部门提供，查验部门可通过登录网址：<https://sipub.sz.gov.cn/vp/>，输入下列验真码（ 3391ee5166db0b7e ）核查，验真码有效期三个月。
 2. 生育保险中的险种“1”为生育保险，“2”为生育医疗。
 3. 医疗险种中的险种“1”为基本医疗保险一档，“2”为基本医疗保险二档，“4”为基本医疗保险三档，“5”为少儿/大学生医保（医疗二档），“6”为统筹医疗保险。
 4. 上述“缴费明细”表中带“*”标识为补缴，空行为断缴。
 5. 居民养老保险、少儿/学生医疗保险缴费情况不在本清单中展示。
 6. 如2020年2月至6月的单位缴费部分金额为“0”或者缴费金额减半的，属于按规定减免后实收金额。
 7. 单位编号对应的单位名称：
单位编号 704016 单位名称 深圳市市政设计研究院有限公司

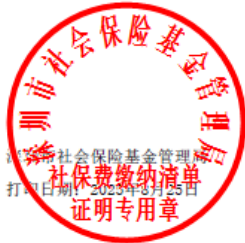

易焱华



深圳市社会保险历年参保缴费明细表（个人）

姓名：易焱华

社保电脑号：638815607

身份证号码：421023198811121317

页码：1

参保单位名称：深圳市市政设计研究院有限公司

单位编号：704016

计算单位：元

缴费年	月	单位编号	养老保险			医疗保险			生育			工伤保险		失业保险			
			基数	单位交	个人交	险种	基数	单位交	个人交	险种	基数	单位交	基数	单位交	基数	单位交	个人交
2024	08	704016	19284.0	3085.44	1542.72	1	19284	964.2	385.68	1	19284	96.42	19284	77.14	19284	154.27	38.57
2024	09	704016	17700.0	2832.0	1416.0	1	17700	885.0	354.0	1	17700	88.5	17700	70.8	17700	141.6	35.4
2024	10	704016	17700.0	2832.0	1416.0	1	17700	885.0	354.0	1	17700	88.5	17700	70.8	17700	141.6	35.4
2024	11	704016	17400.0	2784.0	1392.0	1	17400	870.0	348.0	1	17400	87.0	17400	69.6	17400	139.2	34.8
2024	12	704016	17700.0	2832.0	1416.0	1	17700	885.0	354.0	1	17700	88.5	17700	70.8	17700	141.6	35.4
2025	01	704016	17700.0	3009.0	1416.0	1	17700	885.0	354.0	1	17700	88.5	17700	70.8	17700	141.6	35.4
2025	02	704016	17300.0	2941.0	1384.0	1	17300	865.0	346.0	1	17300	86.5	17300	69.2	17300	138.4	34.6
2025	03	704016	18300.0	3111.0	1464.0	1	18300	915.0	366.0	1	18300	91.5	18300	73.6	18300	146.4	36.6
2025	04	704016	18000.0	3060.0	1440.0	1	18000	900.0	360.0	1	18000	90.0	18000	72.0	18000	144.0	36.0
2025	05	704016	18500.0	3145.0	1480.0	1	18500	925.0	370.0	1	18500	92.5	18500	74.0	18500	145.0	37.0
2025	06	704016	18400.0	3128.0	1472.0	1	18400	920.0	368.0	1	18400	92.0	18400	73.6	18400	147.2	36.8
2025	07	704016	18400.0	3128.0	1472.0	1	18400	920.0	368.0	1	18400	92.0	18400	73.6	18400	147.2	36.8
2025	08	704016	18300.0	3111.0	1464.0	1	18300	915.0	366.0	1	18300	91.5	18300	73.2	18300	146.4	36.6
合计				38998.44	18774.72			11734.2	4693.68			1173.42					469.37

备注：

1. 本证明可作为参保人在本单位参加社会保险的证明。向相关部门提供，查验部门可通过登录
网址：<https://sipub.sz.gov.cn/vp/>，输入下列验真码（ 3391ee5166da8a75 ）核查，验真码有效期三个月。
2. 生育保险中的险种“1”为生育保险，“2”为生育医疗。
3. 医疗险种中的险种“1”为基本医疗保险一档，“2”为基本医疗保险二档，“4”为基本医疗保险三档，“5”为少儿/大学生医保（医疗保险二档），“6”为统筹医疗保险。
4. 上述“缴费明细”表中带“*”标识为补缴，空行为断缴。
5. 居民养老保险、少儿/学生医疗保险缴费情况不在本清单中展示。
6. 如2020年2月至6月的单位缴费部分金额为“0”或者缴费金额减半的，属于按规定减免后实收金额。
7. 单位编号对应的单位名称：
单位编号
704016
单位名称
深圳市市政设计研究院有限公司



李盼



深圳市非高危生产经营单位安全总监和安全生产管理人员考试

合格证

证 号: 361002199111092013

姓 名: 李盼

性 别: 男

行业领域: 非高危生产经营单位

考核类别: 安全生产管理人员

初领日期: 2025年06月20日

有效期限: 2025年06月20日至 2028年06月20日

领证方式: 考核合格发证



发证机关: 深圳市应急管理局

发证时间: 2025年06月20日

深圳市社会保险历年参保缴费明细表（个人）

姓名：李盼 社保电话号：640748304 身份证号码：361002199111092013 页码：1
参保单位名称：深圳市市政设计研究院有限公司 单位编号：704016 计算单位：元

缴费年	月	单位编号	养老保险			医疗保险				生育			工伤保险		失业保险		
			基数	单位交	个人交	险种	基数	单位交	个人交	险种	基数	单位交	基数	单位交	基数	单位交	个人交
2024	08	704016	13100.0	2096.0	1048.0	1	13100	655.0	262.0	1	13100	65.5	13100	52.4	13100	104.8	26.2
2024	09	704016	13100.0	2096.0	1048.0	1	13100	655.0	262.0	1	13100	65.5	13100	52.4	13100	104.8	26.2
2024	10	704016	13175.9	2108.15	1054.07	1	13176	658.8	263.52	1	13176	65.88	13176	52.7	13176	105.41	26.35
2024	11	704016	12800.0	2048.0	1024.0	1	12800	640.0	256.0	1	12800	64.0	12800	51.2	12800	102.4	25.6
2024	12	704016	13100.0	2096.0	1048.0	1	13100	655.0	262.0	1	13100	65.5	13100	52.4	13100	104.8	26.2
2025	01	704016	13100.0	2227.0	1048.0	1	13100	655.0	262.0	1	13100	65.5	13100	52.4	13100	104.8	26.2
2025	02	704016	12800.0	2176.0	1024.0	1	12800	640.0	256.0	1	12800	64.0	12800	51.2	12800	102.4	25.6
2025	03	704016	13700.0	2329.0	1096.0	1	13700	685.0	274.0	1	13700	68.5	13700	54.8	13700	109.6	27.4
2025	04	704016	13600.0	2312.0	1088.0	1	13600	680.0	272.0	1	13600	68.0	13600	54.4	13600	108.8	27.2
2025	05	704016	13700.0	2329.0	1096.0	1	13700	685.0	274.0	1	13700	68.5	13700	54.8	13700	109.6	27.4
2025	06	704016	13600.0	2312.0	1088.0	1	13600	680.0	272.0	1	13600	68.0	13600	54.4	13600	108.8	27.2
2025	07	704016	13600.0	2312.0	1088.0	1	13600	680.0	272.0	1	13600	68.0	13600	54.4	13600	108.8	27.2
2025	08	704016	13500.0	2295.0	1080.0	1	13500	675.0	270.0	1	13500	67.5	13500	54.0	13500	108.0	27.0
合计				28736.15	13830.07			9643.8	3457.52			964.38					345.75

备注：

1. 本证明可作为参保人在本单位参加社会保险的证明。向相关部门提供，查验部门可通过登录网址：<https://sipub.sz.gov.cn/vp/>，输入下列验真码（ 3391ee5166dae4b6 ）核查，验真码有效期三个月。
2. 生育保险中的险种“1”为生育保险，“2”为生育医疗。
3. 医疗险种中的险种“1”为基本医疗保险一档，“2”为基本医疗保险二档，“4”为基本医疗保险三档，“5”为少儿/大学生医保（医疗保险二档），“6”为统筹医疗保险。
4. 上述“缴费明细”表中带“*”标识为补缴，空行为断缴。
5. 居民养老保险、少儿/学生医疗保险缴费情况不在本清单中展示。
6. 如2020年2月至6月的单位缴费部分金额为“0”或者缴费金额减半的，属于按规定减免后实收金额。
7. 单位编号对应的单位名称：
单位编号 704016 单位名称 深圳市市政设计研究院有限公司



李刚





深圳市社会保险历年参保缴费明细表（个人）

姓名：李刚

社保电脑号：805317977

身份证号码：210105197804294330

页码：1

参保单位名称：深圳市市政设计研究院有限公司

单位编号：704016

计算单位：元

缴费年	月	单位编号	养老保险			医疗保险			生育			工伤保险		失业保险		
			基数	单位交	个人交	险种	基数	单位交	个人交	险种	基数	单位交	基数	单位交	个人交	个人交
2024	08	704016	15643.0	2346.45	1251.44	1	15643	782.15	312.86	1	15643	78.22	15643	62.57	15643	125.14
2024	09	704016	15670.6	2350.59	1253.65	1	15671	783.53	313.41	1	15671	78.35	15671	62.68	15671	125.36
2024	10	704016	12927.6	1939.14	1034.21	1	12928	646.38	258.55	1	12928	64.64	12928	51.71	12928	103.42
2024	11	704016	14670.0	2200.5	1173.6	1	14670	733.5	293.4	1	14670	73.35	14670	58.68	14670	117.36
2024	12	704016	12900.0	1933.0	1032.0	1	12900	643.0	258.0	1	12900	64.3	12900	51.6	12900	103.2
2025	01	704016	13000.0	2080.0	1040.0	1	13000	650.0	260.0	1	13000	65.0	13000	52.0	13000	104.0
2025	02	704016	12600.0	2016.0	1008.0	1	12600	630.0	252.0	1	12600	63.0	12600	50.4	12600	100.8
2025	03	704016	12900.0	2064.0	1032.0	1	12900	645.0	258.0	1	12900	64.5	12900	51.7	12900	103.2
2025	04	704016	13000.0	2080.0	1040.0	1	13000	650.0	260.0	1	13000	65.0	13000	52.0	13000	104.0
2025	05	704016	13000.0	2080.0	1040.0	1	13000	650.0	260.0	1	13000	65.0	13000	52.0	13000	104.0
2025	06	704016	13000.0	2080.0	1040.0	1	13000	650.0	260.0	1	13000	65.0	13000	52.0	13000	104.0
2025	07	704016	13000.0	2080.0	1040.0	1	13000	650.0	260.0	1	13000	65.0	13000	52.0	13000	104.0
2025	08	704016	13000.0	2080.0	1040.0	1	13000	650.0	260.0	1	13000	65.0	13000	52.0	13000	104.0
合计			27331.68	14024.9			8763.56	3506.22			876.56				1402.49	350.63

社保费缴纳清单
证明专用章

备注：

1. 本证明可作为参保人在本单位参加社会保险的证明。向相关部门提供，查验部门可通过登录
网址：<https://sipub.sz.gov.cn/vp/>，输入下列验证码（ 3391ee5166db4700 ）核查，验证码有效期三个月。
2. 生育保险中的险种“1”为生育保险，“2”为生育医疗。
3. 医疗险种中的险种“1”为基本医疗保险一档，“2”为基本医疗保险二档，“4”为基本医疗保险三档，“5”为少儿/大学生医保（医疗保险二档），“6”为统筹医疗保险。
4. 上述“缴费明细”表中带“*”标识为补缴，空行为断缴。
5. 居民养老保险、少儿/学生医疗保险缴费情况不在本清单中展示。
6. 如2020年2月至6月的单位缴费部分金额为“0”或者缴费金额减半的，属于按规定减免后实收金额。
7. 单位编号对应的单位名称：
单位编号
704016
单位名称
深圳市市政设计研究院有限公司



四、其他

投标人体现公司综合实力的其他资料

1、企业科技创新能力

深圳市市政设计研究院有限公司（以下简称“公司”）成立于 1984 年，隶属于深圳市地铁集团有限公司，是一家技术力量雄厚、专业配备齐全、人员结构合理，且具有工程勘察综合甲级资质、市政行业、轨道交通、公路行业（公路、特大桥梁）、建筑工程、城市规划、风景园林、工程咨询、测绘等甲级设计资质及施工图审查一类资质的国有综合科研设计高新技术企业。

公司拥有“院士（专家）工作站”等七项国家及省部级科研创新平台。拥有广东省勘察设计大师 2 人，深圳市勘察设计大师 2 人，高层次领军人才、正高级工程师、博士和博士后 80 余人，注册职业资格 300 余人。

公司业务类型涵盖城市道路、桥梁、轨道、隧道、公路、交通、建筑、地下空间、给水排水、燃气、电气、风景园林、环卫、防灾减灾、规划、勘察、设计、监理与施工图审查等领域，尤其在智慧城市、生态城市、海绵城市、综合管廊、有轨电车以及 BIM/CIM 技术等方面的研究、推广及应用走在行业前列。

公司坚持“价值创造，合作共赢”的生产经营方针，项目已延伸至全国 20 多个省市及海外。设计出深圳彩虹大桥、深南大道、东莞大道、深圳市福田交通综合枢纽换乘中心、合肥南淝河大桥、伊朗德黑兰 BR06 特大桥等优秀项目。荣获“全国优秀工程勘察设计奖银奖”“全国优秀工程勘察设计奖铜奖”“深圳市优秀设计金牛奖”等国际、国家、部、省及市级各类优秀设计奖 800 余项。坚持科技创新驱动发展，先后荣获“国家科学技术进步奖”“建设部华夏建设科学技术奖”“广东省科技进步奖”“深圳市科学技术进步奖”等科技进步奖 120 余项；国内外发明专利和实用新型专利等自主知识产权 300 余项。

四川省科学技术进步奖



广东省工程勘察设计行业协会科学技术奖证书



广东省工程勘察设计行业协会科学技术奖 证 书

为表彰2020年度广东省工程勘察设计行业协会科学技术奖获奖者，特颁发此证书。

项目名称：波形钢腹板组合梁桥技术标准

奖励等级：一等奖

获 奖 者：深圳市市政设计研究院有限公司

粤勘设协字：[2020] 8 号
证书号：2020-103-1-D2-01

广东省工程勘察设计行业协会
2020年6月



2020 年度中国交通运输协会科技进步奖二等奖

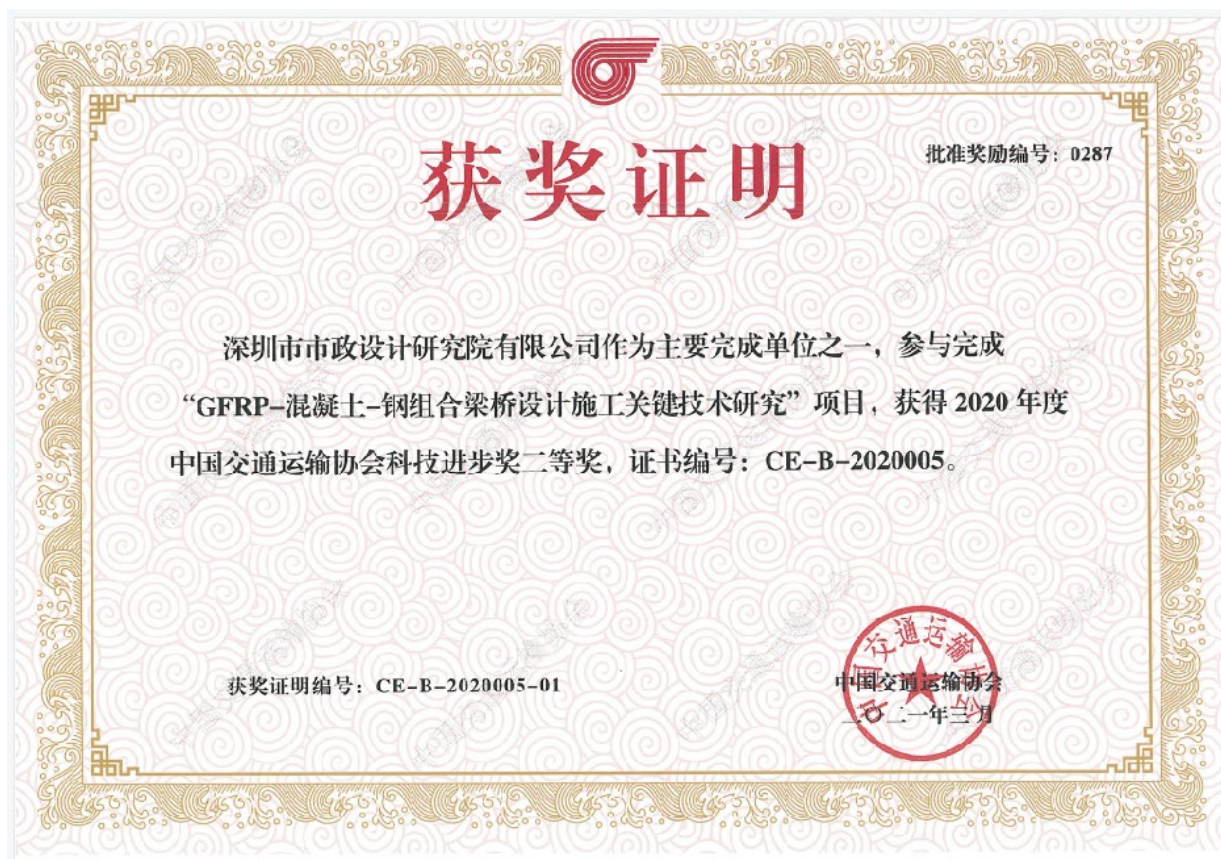

发明专利证书-一种基于拉索或吊杆的断丝监测方法及系统

证书号 第 4426523 号

史灿

发明专利证书

发 明 名 称：一种基于拉索或吊杆的断丝监测方法及系统

发 明 人：姜瑞娟;陈师节;盖卫明;陈宜言

专 利 号：ZL 2018 1 0133576.3

专利申请日：2018 年 02 月 09 日

专 利 权 人：深圳市市政设计研究院有限公司

地 址：518000 广东省深圳市福田区笋岗西路 3007 号市政设计大厦

授权公告日：2021 年 05 月 14 日 授权公告号：CN 108445084 B

国家知识产权局依照中华人民共和国专利法进行审查，决定授予专利权，颁发发明专利证书并在专利登记簿上予以登记。专利权自授权公告之日起生效。专利权期限为二十年，自申请日起算。

专利证书记载专利权登记时的法律状况。专利权的转移、质押、无效、终止、恢复和专利权人的姓名或名称、国籍、地址变更等事项记载在专利登记簿上。

局长 申长雨

2021 年 05 月 14 日

第 1 页 (共 2 页)

其他事项参见背面

发明专利证书-一种隧道变形监测系统

证书号第 4737522 号





发明专利证书

发明名称：一种隧道变形监测系统

发明人：余海忠;刘树亚;陈鸿;王建新;王天孝

专利号：ZL 2018 1 0693432.3

专利申请日：2018 年 06 月 29 日

专利权人：深圳市市政设计研究院有限公司

地址：518000 广东省深圳市福田区笋岗西路 3007 号市政设计大厦

授权公告日：2021 年 10 月 15 日 授权公告号：CN 108801170 B

国家知识产权局依照中华人民共和国专利法进行审查，决定授予专利权，颁发发明专利证书并在专利登记簿上予以登记。专利权自授权公告之日起生效。专利权期限为二十年，自申请日起算。

专利证书记载专利权登记时的法律状况。专利权的转移、质押、无效、终止、恢复和专利权人的姓名或名称、国籍、地址变更等事项记载在专利登记簿上。

局长
申长雨





第 1 页 (共 2 页)

其他事项参见续页

2、企业信用

证书名称：企业信用等级证书

证书编号：202303411100198

企业信用状况：AAA

有限日期：2023 年 8 月 7 日至 2026 年 8 月 6 日



信用中国截图



信用中国
WWW.CREDITCHINA.GOV.CN

信用信息

统一社会信用代码

站内文章

深圳市市政设计研究院有限公司

搜索

首页

信用动态

政策法规

信息公示

信用服务

信用研究

诚信文化

信用承诺

信易+

联合奖惩

个人信用

行业信用

城市信用

网站导航

深圳市市政设计研究院有限公司

存续

守信激励对象

统一社会信用代码: 91440300665890108N

重要提示:

1.如认为所展示信息存在错误、遗漏、公开期限不符合规定以及其他侵犯信息主体合法权益的,可按照[信用信息异议申诉指南](#)提出异议申诉;如需对相关行政处罚信息进行信用修复,可按照[行政处罚信息信用修复流程指引](#)提出信用修复申请。

2.本查询结果仅依现有数据展示相关信息,供社会参考使用。使用相关信息的单位和个人应对信息使用行为的合法性负责。

3.“信用中国”网站公示信息与认定单位公示信息不一致的,以认定单位相关系统公示信息为准。

4.因篇幅有限,单类数据仅按更新程度展示前10000条信息。

异议申诉

下载信用信息报告

基础信息

法定代表人/负责人/执行事务合伙人	刘树亚	企业类型	有限责任公司(自然人投资或控股的法人独资)
成立日期	2007-08-22	住所	深圳市福田区笋岗西路3007号市政设计大厦

行政管理38

诚实守信2

严重失信0

经营异常0

信用承诺17

信用评价0

司法判决0

其他0

全国建筑市场监管公共服务平台截图



中华人民共和国住房和城乡建设部 www.mohurd.gov.cn

全国建筑市场监管公共服务平台



建设工程企业

从业人员

建设项目

诚信记录

请输入关键词，例如企业名称、统一社会信用代码

搜索

首页

监管动态

数据服务

信用建设

建筑工人

政策法规

电子证照

问题解答

网站动态

首页 > 企业数据 > 企业详情 >

手机查看

广东省-深圳市

黄木岗

市政设计大厦

深圳实验学校

富小学

统一社会信用代码

91440300665890108N

企业法定代表人

刘树亚

企业登记注册类型

有限责任公司（法人独资）

企业注册属地

广东省-深圳市

企业经营地址

深圳市福田区笋岗西路3007号市政设计大厦

企业资质资格

注册人员

工程项目

不良行为

良好行为

黑名单记录

失信联合惩戒记录

变更记录

诚信记录主体及编号

决定内容

实施部门

决定日期与有效期

操作

暂无数据



中华人民共和国住房和城乡建设部 www.mohurd.gov.cn

全国建筑市场监管公共服务平台



建设工程企业

从业人员

建设项目

诚信记录

请输入关键词，例如企业名称、统一社会信用代码

搜索

首页

监管动态

数据服务

信用建设

建筑工人

政策法规

电子证照

问题解答

网站动态

首页 > 企业数据 > 企业详情 >

手机查看

深圳市市政设计研究院有限公司

广东省-深圳市

统一社会信用代码	91440300665890108N	企业法定代表人	刘树亚
企业登记注册类型	有限责任公司（法人独资）	企业注册属地	广东省-深圳市
企业经营地址	深圳市福田区笋岗西路3007号市政设计大厦		



企业资质资格 注册人员 工程项目 不良行为 良好行为 黑名单记录 失信联合惩戒记录 变更记录

黑名单记录主体及编号

黑名单认定依据

认定部门

决定日期与有效期



暂无数据



中华人民共和国住房和城乡建设部 www.mohurd.gov.cn

全国建筑市场监管公共服务平台



建设工程企业

从业人员

建设项目

诚信记录

请输入关键词，例如企业名称、统一社会信用代码

搜索

首页

监管动态

数据服务

信用建设

建筑工人

政策法规

电子证照

问题解答

网站动态

首页 > 企业数据 > 企业详情 >

手机查看

深圳市市政设计研究院有限公司

广东省-深圳市

统一社会信用代码	91440300665890108N	企业法定代表人	刘树亚
企业登记注册类型	有限责任公司（法人独资）	企业注册属地	广东省-深圳市
企业经营地址	深圳市福田区笋岗西路3007号市政设计大厦		



企业资质资格 注册人员 工程项目 不良行为 良好行为 黑名单记录 失信联合惩戒记录 变更记录

失信记录编号

失信联合惩戒记录主体

法人姓名

列入名单事由

认定部门

列入日期



暂无数据

3、企业优势

1) 人才团队优势

我院拥有大批高质量技术人才团队，大批工程师、高级工程师、教授级高级工程师、硕士、博士等高层次人才，为项目工作的开展奠定了基础。

2) 技术优势

我院先后完成环境管理体系认证、质量管理体系认证、职业健康安全管理体系认证获得体系证书。之后每年定期复评通过，我院设计组织实施的全过程具有科学、完善的质量保证和管理措施。

采用新型的勘察工作手段如：地质雷达、地面微动探测、跨孔 CT 探测等技术手段优化勘察工作方案，加强对特殊岩土、不良地质作用的勘察工作，同时通过勘察一体化管理平台加强对勘察技术质量的过程监控。

3) 其他优势

我院承担过多项类似勘察工作，有相关勘察工作经验。所有已完成项目的勘察结果均得到了业主的肯定，业主对我院的工作质量及态度多次给予了高度评价。