

标段编号：2303-440305-04-01-881762005001

深圳市建设工程施工招标投标文件

标段名称：大沙河文体中心改造项目（综合馆、游泳馆、新兴运动中心、城市客厅）施工（重新招标）

投标文件内容：资信标文件

投标人：中深建业建设集团有限公司

日期：2025年09月12日

目录

1、投标人基本情况一览表（不评审）	3
营业执照	4
国家企业信用信息公示系统截图	5
资质证书	6
2、投标人业绩情况（不评审）	7
田寮社区征地返还用地地块四工程	8
吉安县湴田农业科技产业园一期建设项目	15
海丰县红城文旅小镇基础设施建设项目园区配套服务项目（体育中心一馆、二馆）	23
两江新区保障性租赁住房 2022 年批次思源三组团 1#~4#楼改造项目	35
光明区中等职业学校过渡校区改造工程	40
3、拟派项目经理业绩情况（不评审）	56
4、履约评价（不评审）	63
优秀-田寮社区征地返还用地地块四工程	64
优秀-光明小学教学楼加固工程	65
优秀-深圳市市场监督管理局光明监管局局机关办公楼装修工程	66
满意-海丰县滨海生态乡村振兴示范带(二期)建设项目建设工程施工	67
良好-卫光生命科学园 1 栋 A 座科研实验室（二期）建设工程项目一标段二次装修项目	69
5、项目管理班子人员配备情况(不评审)	70

1、投标人基本情况一览表（不评审）

附表 1：

投标人基本情况一览表							
序号	投标单位名称	企业性质（勾选其一）	企业业绩	拟派项目经理业绩	企业资质	项目管理人员规模	履约评价
1	中深建业建设集团有限公司	<input checked="" type="checkbox"/> 民营企业 <input type="checkbox"/> 国有企业 <input type="checkbox"/> 其他：（自行填写）	1、项目名称：田寮社区征地返还用地地块四工程 合同金额：18714.93 万元 建设单位名称：深圳市玉塘田寮股份合作公司 合同签订日期：2022.08.22 2、项目名称：吉安县湮田农业科技产业园一期建设项目 合同金额：9571.21 万元 建设单位名称：吉安县望都实业投资管理有限公司 合同签订日期：2024.11.06 3、项目名称：海丰县红城文旅小镇基础设施建设项目园区配套服务项目(体育中心一馆、二馆) 合同金额：9075.13 万元 建设单位名称：海丰县海城镇人民政府 合同签订日期：2022.12.29 4、项目名称：两江新区保障性租赁住房 2022 年批次思源三组团 1#~4#楼改造项目 合同金额：6937.98 万元 建设单位名称：重庆两江新区公共租赁住房投资管理有限公司 合同签订日期：2023.12.18 5、项目名称：光明区中等职业学校过渡校区改造工程 合同金额：2881.25 万元 建设单位名称：深圳市光明区教育局 合同签订日期：2023.09.17	项目经理：王微 1.项目名称： 建设单位： 合同金额： 竣工验收时间： 2、 3、 4、 5、	建筑工程施工总承包一级	共配置 15 人	1. 工程名称：田寮社区征地返还用地地块四工程 评价等级：优秀 评价时间：2024.7.1-2024.9.30 评价单位：深圳市玉塘田寮股份合作公司 2、工程名称：光明小学教学楼加固工程 评价等级：优秀 评价时间：2021.07.01-2021.08.15 评价单位：深圳市光明区光明小学 3、工程名称：深圳市市场监督管理局光明监管局局机关办公楼装修工程 评价等级：优秀 评价时间：2024.10.1-2024.10.7 评价单位：深圳市市场监督管理局光明监管局 4、工程名称：海丰县滨海生态乡村振兴示范带（二期）建设项目建设工程施工 评价等级：满意 评价时间：2024.2.22 评价单位：海丰县农业农村局

							5、工程名称：卫光生命 科学园1栋A座科研实验 室（二期）建设工程项目 一标段二次装修项目 评价等级：良好 评价时间：2023.11.13- 2024.6.14 评价单位：深圳市卫光生 物制品股份有限公司
注：（1）证明资料要求详见招标文件第二章投标须知 三、招投标须知正文 （六）定标《资信标要求一览表》 （2）投标人须对填写的内容真实性负责。 （3）合同金额按实际填写，无需四舍五入。 （4）投标人可扩展、增加表格内容。							

营业执照

统一社会信用代码

91440300MA5EK44H36

营 业 执 照

(副 本)

名 称

中深建业建设集团有限公司

类 型

有限责任公司（港澳台投资、非独资）

法定代表人

冼玉荣

成 立 日 期

2017年06月08日

住 所

深圳市光明区光明街道碧眼社区华强创意产业园4栋B座801-803

重 要 提 示

1. 商事主体的经营范围由章程确定。经营范围中属于法律、法规规定应当经批准的项目，取得许可审批文件后方可开展相关经营活动。
2. 商事主体经营范围和许可审批项目等有关企业信用事项及年报信息和其他信用信息，请登录左下角的国家企业信用信息公示系统或扫描右上方的二维码查询。
3. 各类商事主体每年须于成立周年之日起两个月内，向商事登记机关提交上一自然年度的年度报告。企业应当按照《企业信息公示暂行条例》第十条的规定向社会公示企业信息。

登 记 机 关

2025 年 06 月 10 日

国家企业信用信息公示系统截图

国家企业信用信息公示系统

National Enterprise Credit Information Publicity System

企业信用信息 | 经营异常名录 | 严重违法失信名单

请输入企业名称、统一社会信用代码或注册号

中深建业建设集团有限公司

存续 (在营、开业、在册)

统一社会信用代码: 91440300MA5EK44H36

注册号:

法定代表人: 冼玉荣

登记机关: 深圳市市场监督管理局

成立日期: 2017年06月08日

发送报告

信息分享

信息打印

基础信息 | 行政许可信息 | 行政处罚信息 | 列入经营异常名录信息 | 列入严重违法失信名单 (黑名单) 信息 | 公告信息

■ 营业执照信息

统一社会信用代码: 91440300MA5EK44H36

注册号:

类型: 有限责任公司 (港澳台投资、非独资)

注册资本: 40000.000000万人民币

登记机关: 深圳市市场监督管理局

住所: 深圳市光明区光明街道碧眼社区华强创意产业园4栋B座801-803

企业名称: 中深建业建设集团有限公司

法定代表人: 冼玉荣

成立日期: 2017年06月08日

核准日期: 2025年06月10日

登记状态: 存续 (在营、开业、在册)

经营范围: 建筑施工总承包工程; 市政公用总承包工程; 水利水电工程; 土石方工程; 地基与基础工程; 城市及道路照明工程; 采暖通风空调工程; 体育场地设施工程; 建筑装饰装修工程; 消防设施工程; 智能化工程; 建筑幕墙工程; 机电设备安装工程; 输变电工程; 港口与航道工程; 高速公路、公路交通设施工程、市政道路养护工程; 桥梁、隧道养护工程; 水利河道养护工程; 通信设施养护工程; 园林绿化工程; 清洗服务; 地质灾害治理工程; 安防工程; 建筑构件销售与上门安装; 环境保护工程; 地质灾害; 建筑工程设计; 标识工程; 建筑类工程监理; 通信工程监理; 工程造价咨询; 工程招标代理; 工程项目策划; 工程技术咨询、经济信息咨询 (不含限制项目); 建筑业计算机软件的开发与咨询; 建筑信息技术开发。 (法律、行政法规、国务院决定禁止的项目除外, 限制的项目须取得许可后方可经营)。

提示: 根据《市场主体登记管理条例》及其实施细则, 按照《市场监管总局办公厅关于调整营业执照照面事项的通知》要求, 国家企业信用信息公示系统将营业执照照面公示内容作相应调整, 详见https://www.samr.gov.cn/zw/zfxxgk/fdzdgknr/djzcj/art/2023/art_9c67139da37a46fc8955d42d130947b2.html

■ 营业期限信息

营业期限自: 2017年06月08日

营业期限至:

■ 股东及出资信息

序号	股东名称	股东类型	证照/证件类型	证照/证件号码	详情
1	中深建业 (深圳) 建设有限公司	企业法人	非公示项	非公示项	
2	乐福资本有限公司	其他投资者	非公示项	非公示项	

共查询到 2 条记录 共 1 页

首页

« 上一页

1

下一页 »

末页

■ 主要人员信息

冼玉荣

冼玉荣

桑先锋

总经理

执行董事

监事

共计 3 条信息

资质证书



建筑业企业资质证书

(副本)

企业名称: 中深建业建设集团有限公司

详细地址: 深圳市光明区光明街道碧眼社区华强创意产业园4栋B座801-803

统一社会信用代码
(或营业执照注册号): 91440300MA5EK44H36

法定代表人: 冼玉荣

注册资本: 40000万元人民币

经济性质: 有限责任公司(港澳台投资、非独
资)

证书编号: D144111412

有效期: 2028年12月29日

资质类别及等级:

建筑工程施工总承包壹级;
市政公用工程施工总承包壹级。



发证机关:



2024年5月29日

中华人民共和国住房和城乡建设部制

2、投标人业绩情况（不评审）

附表 2:

企业业绩

企业相关情况	企业资质等级：建筑工程施工总承包一级 企业性质：民营（民营/非民营）	
近 3 年最具代表性的 同类工程业绩 （上限 5 项）	1	项目名称：田寮社区征地返还用地地块四工程 合同金额：18714.93 万元 建设单位名称：深圳市玉塘田寮股份合作公司 合同签订日期：2022.08.22
	2	项目名称：吉安县湴田农业科技产业园一期建设项目 合同金额：9571.21 万元 建设单位名称：吉安县望郡实业投资管理有限公司 合同签订日期：2024.11.06
	3	项目名称：海丰县红城文旅小镇基础设施建设项目园区配套服务项目(体育中心一馆、二馆) 合同金额：9075.13 万元 建设单位名称：海丰县海城镇人民政府 合同签订日期：2022.12.29
	4	项目名称：两江新区保障性租赁住房 2022 年批次思源三组团 1#~4#楼改造项目 合同金额：6937.98 万元 建设单位名称：重庆两江新区公共租赁住房投资管理有限公司 合同签订日期：2023.12.18
	5	项目名称：光明区中等职业学校过渡校区改造工程 合同金额：2881.25 万元 建设单位名称：深圳市光明区教育局 合同签订日期：2023.09.17
说明： 提供近 3 年（从截标之日起倒推，以合同签订时间为准）投标人自认为最具代表性的同类工程业绩。（不超过 5 项，若所提供业绩超过 5 项，统计时只计取前 5 项业绩） 注：证明文件提供中标通知书（若有）、合同关键页（含项目名称、合同范围、合同金额、双方签字盖章等）、竣工验收证明（若有）等证明材料原件扫描件，原件备查（须证明业绩符合上述要求）。		

注：按《资信标要求一览表》提供相关证明材料。

田寮社区征地返还用地地块四工程

中标通知书

中标通知书

标段编号: 2206-440311-04-01-622554001001

标段名称: 田寮社区征地返还用地地块四工程

建设单位: 深圳市玉塘田寮股份合作公司

招标方式: 公开招标

中标单位: 中深建业建设集团有限公司

中标价: 18714.931576万元

中标工期: 608天

项目经理(总监): 尹智恒



本工程于 2022-06-07 在深圳公共资源交易中心(深圳交易集团建设工程招标业务分公司)进行招标, 2022-07-07 完成招标流程。

招标人和中标人应当自中标通知书发出之日起三十日内按照招标文件和中标人的投标文件订立书面合同。

招标代理机构(盖章):

法定代表人或其委托代理人

(签字或盖章): 洪鸿振

招标人(盖章):

法定代表人或其委托代理人

(签字或盖章):

日期: 2022-07-10

查验码: 9288680699581896

查验网址: zjj.sz.gov.cn/jzjy

施工合同

GMGCSG-2021-01

工程编号： 2206-440311-04-01-622554001001

合同编号：

深圳市光明区建设工程 施工单价合同 (适用于招标工程固定单价施工合同)

正本

工程名称： 田寮社区征地返还用地地块四工程

工程地点： 深圳玉塘街道田寮路与寮光路交汇处东南侧

发 包 人： 深圳市玉塘田寮股份合作公司

承 包 人： 中深建业建设集团有限公司

第一部分 合同协议书

发包人（全称）：深圳市玉塘田寮股份合作公司

承包人（全称）：中深建业建设集团有限公司

项目经理姓名：尹智恒 资格等级：一级注册建造师（建筑工程） 证书号码：

粤 1442018201906573

本工程于 2022 年 07 月 04 公开招标，确定由承包人中深建业建设集团有限公司承建。

根据《中华人民共和国民法典》《中华人民共和国建筑法》及其他有关法律、法规、规章，并结合深圳市有关规定及本工程的招标文件要求，遵循平等、自愿、公平和诚实信用的原则，双方就本工程建设施工事项协商一致，订立本协议。

一、工程概况

工程名称：田寮社区征地返还用地地块四工程

工程地点：深圳玉塘街道田寮路与寮光路交汇处东南侧

工程内容：田寮社区征地返还用地地块四工程

结构形式：框架剪力墙

层 / 幢：地上厂房 12 层/1 幢，地上商业 5 层/1 幢，地下 2 层

建筑面积：总建筑面积约为 37933 m²，其中（地下 2 层、建筑面积 12159 m²，地上商业 5 层、建筑面积 7695 m²，地上厂房 12 层、建筑面积 17957 m²）

工程立项批准文号：/

资金来源：集体资金 100%

二、工程承包范围（可依设计文件列明项目所需施工内容）

田寮社区征地返还用地地块四工程的土石方工程、基坑支护工程、基础桩工程、土建及装饰工程、安装工程、消防工程、智能化工程、通风排烟工程、人防工程、园林绿化工程、室外工程（具体详见工程量清单及施工图纸）

（1）房屋建筑、装饰、安装工程：（可在□内打√、选填相应工程量，表中所列参考选
项为项目主要承包内容，实际可依设计工程规模、项目特征等补充、扩展）

<input checked="" type="checkbox"/> 土石方工程	<input type="checkbox"/> 土方：_____ m ³ <input type="checkbox"/> 石方：_____ m ³ <input type="checkbox"/> 运距：_____ km	<input checked="" type="checkbox"/> 门窗工程	<input type="checkbox"/> 门窗面积：_____ m ²
---	--	--	--

<input checked="" type="checkbox"/> 边坡与基坑支护工程	<input type="checkbox"/> 边坡长度: _____ m <input type="checkbox"/> 边坡高度: _____ m <input type="checkbox"/> 基坑周长: _____ m <input type="checkbox"/> 基坑深度: _____ m	<input checked="" type="checkbox"/> 建筑智能工程	<input type="checkbox"/> 综合布线系统 <input type="checkbox"/> 信息网络系统 <input type="checkbox"/> 其他配套硬件、软件工程
<input checked="" type="checkbox"/> 地基与基础工程	<input type="checkbox"/> 桩基类型: 桩径/数量: _____ mm/____根 设计桩长: _____ m <input type="checkbox"/> 其他基础形式:	<input checked="" type="checkbox"/> 通风空调工程	<input type="checkbox"/> 使用面积: _____ m ² <input type="checkbox"/> 冷负荷: _____ RT (冷吨)
<input checked="" type="checkbox"/> 主体结构工程	<input type="checkbox"/> 钢筋混凝土 <input type="checkbox"/> 砌体 <input type="checkbox"/> 钢结构 <input type="checkbox"/> 网架 <input type="checkbox"/> 索膜结构	<input checked="" type="checkbox"/> 景观绿化工程	<input type="checkbox"/> 面积: _____ m ²
<input checked="" type="checkbox"/> 装饰、装修及幕墙工程	<input type="checkbox"/> 装修面积: _____ m ² <input type="checkbox"/> 幕墙: _____ m ²	<input type="checkbox"/> 电梯工程	<input type="checkbox"/> 升降电梯: _____ 部 <input type="checkbox"/> 自动扶梯: _____ 部
<input checked="" type="checkbox"/> 屋面与防水工程	<input type="checkbox"/> 屋面构造层面积: _____ m ² <input type="checkbox"/> 防水层面积: _____ m ²	<input checked="" type="checkbox"/> 消防工程	<input type="checkbox"/> 消防水系统 <input type="checkbox"/> 消防电系统
<input checked="" type="checkbox"/> 给排水工程	<input type="checkbox"/> 室内给、排水系统 <input type="checkbox"/> 室外给、排水管网	<input type="checkbox"/> 燃气工程	<input type="checkbox"/> 户数: _____ 户 <input type="checkbox"/> 管长: _____ m
<input checked="" type="checkbox"/> 电气工程	<input type="checkbox"/> 强电系统 <input type="checkbox"/> 弱电系统	<input checked="" type="checkbox"/> 其他房建及配套工程	<input type="checkbox"/> 高低压配电、外线电缆工程 <input type="checkbox"/> 其他:
<input checked="" type="checkbox"/> 建筑节能	<input type="checkbox"/> 屋面节能工程 <input type="checkbox"/> 外墙节能工程 <input type="checkbox"/> 机电设备节能工程 <input type="checkbox"/> 其他节能配套设施工程	<input type="checkbox"/> 其他通用安装工程	<input type="checkbox"/>

三、合同工期

开工日期: 2022 年 08 月 30 日 (以监理人签发的开工令日期为准)

竣工日期: 2024 年 04 月 30 日

合同工期总日历天数: 608 日历天

四、工程质量标准

工程质量标准目标: 达到国家施工验收标准“合格”, 并符合有关法规、规章、文件规定和工程

建设强制性标准，符合设计文件及合同要求等。

工程创优目标： /

五、合同价款

暂定合同总价：人民币（大写）壹亿捌仟柒佰壹拾肆万玖仟叁佰壹拾伍元柒角陆分
(¥ 187149315.76 元)；

不含税总价：人民币（大写）：壹亿柒仟壹佰陆拾玖万陆仟陆佰壹拾玖元玖角陆分
(¥171696619.96 元)

税金（9%）：人民币（大写）：壹仟伍佰肆拾伍万贰仟陆佰玖拾伍元捌角
(¥15452695.80 元)

其中：

（1）安全文明施工费：

人民币（大写）肆佰贰拾叁万肆仟肆佰伍拾肆元陆角捌分整(¥4234454.68 元)；

（2）工程保险费：

人民币（大写）贰拾万零柒仟柒佰壹拾捌元整(¥207718.00 元)；

（3）材料和工程设备暂估价金额：

人民币（大写） / (¥ 0.00 元)；

（4）专业工程暂估价金额：

人民币（大写）贰仟叁佰柒拾陆万伍仟玖佰捌拾叁元捌角(¥ 23765983.80 元)；

（5）暂列金额：

人民币（大写）壹仟捌佰捌拾捌万叁仟肆佰捌拾叁元零玖分(¥ 18883483.09 元)；

（6）奖励金：

人民币（大写） / (¥ 0.00 元)；

（7）其他：

人民币（大写） / (¥ 0.00 元)。

下浮比例为投标总价的净下浮率，即净下浮率=[1-(投标总价-不可竞争费)/(公示的招标控制价-不可竞争费)]*100%，不可竞争费不下浮。本工程净下浮率为：12.00%（不可竞争费用：安全文明施工费、暂列金额、暂估价）

最终结算价格以相关机构审定（审核）结论为准。

六、组成合同的文件

组成本合同的文件包括：

1. 合同协议书及双方签认的补充协议；
2. 中标通知书（详见附件1）；

3. 投标函及其附件（含承包人在评标期间和合同谈判过程中递交和确认并经发包人书面同意的对有关问题的补充资料和澄清文件等，如果有）；

4. 招标文件中的投标报价规定；

5. 补充合同条款；

6. 专用合同条款及其附件（含招标文件补遗书中与此有关的部分，如果有）；

7. 通用合同条款；

8. 技术标准和规范（含招标文件补遗书中与此有关的部分，如果有）；

9. 图纸（含招标文件补遗书中与此有关的部分，如果有）；

10. 标价的工程量清单；

11. 工程质量保修书；

12. 发包人和承包人双方签认的有关本工程的变更、签证、洽商、索赔、询价采购凭证等书面文件及组成合同的其他文件。

上述各项合同文件包括合同当事人就该项合同文件所作出的补充和修改，属于同一类内容的文件，应以双方协商一致且最新签署的为准。专用条款及其附件、补充条款及其附件（如果有）须经合同当事人签字或盖章。

七、词语含义

本协议中有关词语含义与《通用合同条款》《专用合同条款》定义相同。

八、双方承诺

1、承包人向发包人承诺，按照合同约定进行施工、竣工，并在质量保修期内承担工程质量保修责任，并履行本合同所约定的全部义务。

2、发包人向承包人承诺，按照合同约定的期限和方式支付合同价款及其他应当支付的款项，并履行本合同所约定的全部义务。

九、合同份数

本合同一式 17 份，正本 2 份，发包人 1 份，承包人 1 份，副本 15 份，发包人 9 份，承包人 6 份。

十、合同生效

合同订立时间：2022 年 8 月 22 日

合同订立地点：深圳市光明区 本合同经双方法定代表人或其委托代理人签署并加盖公章后生效。

发 包 人  深圳市玉塘田寮股份合作
(公章) 公司
住 所: 深圳市光明区玉塘街道田
寮社区警民路 18 号 105

法定代表人:

委托代理人:

电 话: 0755-27198816

传 真: 0755-27198816

开 户 银 行: 深圳农商银行田寮支行

账 号: 0000 6245 9642

邮 政 编 码: 518132

承 包 人:  中深建业建设集团有限公司
(公章)
住 所: 深圳市光明区凤凰街道塘尾
社区光明大道与东长路交叉
口东南侧南太云创谷园区 2
栋 615-616

法定代表人:

委托代理人:

电 话: 0755-88608827

传 真: 0755-88608827

开 户 银 行: 深圳农商银行田寮支行

账 号: 000410826804

邮 政 编 码: 518132

备案意见:

经 办 人:

备案机构 (公章)

2022年 8月 22日

吉安县湴田农业科技产业园一期建设项目

中标通知书

招标投标格式文本十六

江西省房屋建筑和市政基础设施工程施工招标

中 标 通 知 书

360821202406240101-SG001

江西省建设工程招标投标办公室印制

二〇一七年

中深建业建设集团有限公司：

经评标委员会评审，现决定吉安县湴田镇数字农业产业园一期标准厂房建设项目(吉安县湴田农业科技产业园一期建设项目)工程由你单位中标承建，希望双方按照招标、投标文件确定的条件，积极配合，共同努力完成此项建设工程。

请在接到本通知书30天内，到招标单位签订工程承包合同。

工程项目现场组织结构表

		姓名	证号
注册建造师		陈冠福	粤1442022202303452
技术负责人		何冰	
施工现场专业人员	施工员	王旭光	0441810194418000298
	质量员	徐思明	0442110600006000502
	安管员(C证)	肖永钦、张楚彬	粤建安C3(2020)0010404、粤建安C3(2021)0118179
	标准员		
	材料员	桑永威	0442111100006000333
	机械员		
	劳务员		
	资料员		

特此通知！

招标人：（章）



法定代表人：（章）



经办人：彭沸礼



联系电话：18307068403

2024年09月30日

中标工程主要约定条件和经济技术指标

工程名称	吉安县湴田镇数字农业产业园一期标准厂房建设项目(吉安县湴田农业科技产业园一期建设项目)		
建筑面积	41000.0平方米	建筑结构/层数	混合/地下1层，地上5层
工程类别	1类	中标工期	390 日历天
招 标 控 制 价	104381135.20 元		
竞争条件	下浮让利系数 $\beta = 0.970$ 市场价格调整系数 $\mu = 0.970$		
中 标 总 造 价	95712130.94元		
评标办法	合理低价法	质量等级	合格
中标工程 范 围	项目建设内容包含车间一、车间二、车间三、车间四、车间五、研 发楼、食堂宿舍楼、取样处、筒仓、生产堆场、门卫等建筑基础设施及 室外配套工程等（具体以工程量清单内容为准）。		
工程质量 创优奖罚 措 施	/		
工 程 款 支付办法	工程项目建设进度达合同金额一半时可分期支付中标合同金额的40%，竣工验收合格后支付中标合同金额的20%，尾欠的工程款在审计决算后2年内付清，原则上第一年支付余额的50%，第二年支付余额的50%；若项目资金来源为上级专项资金且资金全部到位，工程项目建设进度达合同金额一半时可分期支付中标合同金额的40%，竣工验收合格后支付中标合同金额的40%(期间项目主管部门可根据工程进度情况分期拨付工程进度款)，尾欠的工程款在审计决算后2年内付清，原则上第一年支付余额的50%，第二年支付余额的50%；工程变更增加造价部分经变更管理审批及财政评审后，评审审定金额视同合同价进行资金拨付。专项债成功申报且资金下达后，支付方式则按照吉安市的吉财【2022】2号文执行，如文件规定有变，则按照最新文件执行。		
中标人诚信 承诺	全面响应招标文件		
投标人对招 标人的优惠 措施及其他 条件说明	/		
备注	因系统安全员只能填写一个人的身份证，安全员张楚彬身份证号为：445224198909016915		

注：本表一式四份，招投标监管机构、招标单位、中标单位、监管部门各存一份。

履约担保	担保金额	合同金额的 10%	
	担保期限	执行招标文件	
	担保方式	银行转账或银行保函	
支付担保	担保金额	元	
	担保期限		
	担保方式		
合同补充条款	1. 合理低价法中的“招投标人须知”和报价承诺法中的“招投标人须知”为施工合同的补充条款。		
其他需要说明的问题	1. 违反《中华人民共和国招标投标法实施条例》第五十七条规定，订立背离合同实质性内容的其他协议无效。		
招标单位意见	招标单位：  法定代表人：  2024年09月30日	招标投标监管机构签收	招标投标监管机构：  签收人：  2024年09月30日

注：本表一式四份，招标投标监管机构、招标单位、中标单位、监管部门各存一份。

施工合同

(GF—2017—0201)

建设工程施工合同

住 房 城 乡 建 设 部
国 家 工 商 行 政 管 理 总 局 制定



第一部分 合同协议书

发包人(全称): 吉安县望郡实业投资管理有限公司

承包人(全称): 中深建业建设集团有限公司

根据《中华人民共和国民法典》、《中华人民共和国建筑法》及有关法律、法规,遵循平等、自愿、公平和诚实信用的原则,双方就 吉安县湓田镇数字农业产业园一期标准厂房建设项目(吉安县湓田农业科技产业园一期建设项目) 工程施工及有关事项协商一致,共同达成如下协议:

一、工程概况

1.工程名称: 吉安县湓田镇数字农业产业园一期标准厂房建设项目(吉安县湓田农业科技产业园一期建设项目)

2.工程地点: 吉安县湓田镇

3.工程立项批准文号: 吉县发改审字【2024】23号

4.资金来源: 申请银行融资及自筹

5.工程内容: 项目总建设用地约 39993.02 平方米(约 59.99 亩),总建筑面积 39011.14 平方米,计容面积为 41694.28 平方米(含一栋 22705.94 平方米钢结构厂房)。项目建设内容包括车间一、车间二、车间三、车间四、车间五、研发楼、食堂宿舍楼、取样处、筒仓、生产堆场、门卫等建筑基础设施及室外配套工程等(具体详见工程量清单)。

群体工程应附《承包人承揽工程项目一览表》(附件1)。

6.工程承包范围: 施工图纸范围内土建、装饰及安装工程等(具体详见工程清单范围内)。

二、合同工期

计划开工日期: 2024年10月30日。(实际开工时间以开工令时间为准)

计划竣工日期: 2025年11月24日。

工期总日历天数: 390 天。工期总日历天数与根据前述计划开竣工日期计算的工期天数不一致的,以工期总日历天数为准。

三、质量标准

工程质量符合 国家工程质量验收合格 标准。

四、签约合同价与合同价格形式

1.签约合同价为:

人民币(大写) 玖仟伍佰柒拾壹万贰仟壹佰叁拾元玖角肆分(¥95,712,130.94元);

其中:

(1) 安全文明施工费:

人民币(大写) _____ (¥ _____ 元);

(2) 材料和工程设备暂估价金额:

人民币(大写) _____ / _____ (¥ _____ / _____ 元);

(3) 专业工程暂估价金额:

人民币(大写) _____ (¥ _____ 元);

(4) 暂列金额:

人民币(大写) _____ (¥ _____ 元)。

2. 合同价格形式: 固定单价合同。

五、项目经理

承包人项目经理: 陈冠福。

六、合同文件构成

本协议书与下列文件一起构成合同文件:

- (1) 中标通知书;
- (2) 投标函及其附录;
- (3) 专用合同条款及其附件;
- (4) 通用合同条款;
- (5) 技术标准和要求;
- (6) 图纸;
- (7) 已标价工程量清单或预算书;
- (8) 其他合同文件。

在合同订立及履行过程中形成的与合同有关的文件均构成合同文件组成部分。

上述各项合同文件包括合同当事人就该项合同文件所作出的补充和修改, 属于同一类内容的文件, 应以最新签署的为准。专用合同条款及其附件须经合同当事人签字或盖章。

七、承诺

1. 发包人承诺按照法律规定履行项目审批手续、筹集工程建设资金并按照合同约定的期限和方式支付合同价款。

2. 承包人承诺按照法律规定及合同约定组织完成工程施工, 确保工程质量和安全, 不进行转包及违法分包, 并在缺陷责任期及保修期内承担相应的工程维修责任。

3.发包人和承包人通过招投标形式签订合同的,双方理解并承诺不再就同一工程另行签订与合同实质性内容相背离的协议。

八、词语含义

本协议书中词语含义与第二部分通用合同条款中赋予的含义相同。

九、签订时间

本合同于 2024 年 11 月 6 日签订。

十、签订地点

本合同在 江西省吉安市吉安县城君山大道城建大厦 签订。

十一、补充协议

合同未尽事宜,合同当事人另行签订补充协议,补充协议是合同的组成部分。

十二、合同生效

本合同自 双方签字盖章后 生效。

十三、合同份数

本合同一式 捌 份,均具有同等法律效力,发包人执 肆 份,承包人执 肆 份。

发包人(公章): 吉安县望郡实业投资管理有 限公司 承包人:(公章) 中深建业建设集团有限公司

法定代表人或其委托代理人: 钟宇强

(签字) 刘松

组织机构代码: 王

地 址: _____

邮政编码: _____

法定代表人: _____

委托代理人: _____

电 话: _____

传 真: _____

电子信箱: _____

法定代表人或其委托代理人: 王

(签字)

组织机构代码: 91440300MA5EK44H36

地 址: 深圳市光明区光明街道碧眼社区华强创意产业园4栋B座801-803

邮政编码: 518107

法定代表人: 冼玉荣

委托代理人: _____

电 话: 0755-88608827

传 真: _____ /

电子信箱: tsjy@zsjy.top

海丰县红城文旅小镇基础设施建设项目园区配套服务项目（体育中心一馆、二馆）

中标通知书

中 标 通 知 书

广州公资交(建设)字[2022]第[08419]号

中深建业建设集团有限公司：

经评标委员会推荐，招标人确定你单位为海丰县红城文旅小镇基础设施建设项目园区配套服务项目（体育中心一馆、二馆）【JG2022-17719】的中标单位，承包内容为招标文件所规定的发包内容，中标价：人民币（大写）玖仟零柒拾伍万壹仟贰佰捌拾叁元叁角捌分（¥9,075.128338 万元）。

其中：

项目负责人姓名：余良

招标人（盖章）

法定代表人或其委托代理签章：

2022 年 12 月 27 日



招标代理机构（盖章）

法定代表人或其委托代理签章：

2022 年 12 月 27 日



日期：2022-12-28
广州交易集团有限公司

交易确认章
(广州公共资源交易中心)（盖章）



广州交易集团
GUANGZHOU EXCHANGE GROUP



施工合同

副本

工程编号: _____

合同编号: _____

海丰县红城文旅小镇基础设施建设项目园区配套 服务项目（体育中心一馆、二馆） 建设工程施工合同

GF-2017-0201

发 包 人：海丰县海城镇人民政府

承 包 人：中深建业建设集团有限公司

住 房 城 乡 建 设 部

国家工商行政管理总局

制定

第一部分 合同协议书

发包人(全称): 海丰县海城镇人民政府

承包人(全称): 中深建业建设集团有限公司

根据《中华人民共和国民法典》、《中华人民共和国建筑法》及有关法律、法规规定，遵循平等、自愿、公平和诚实信用的原则，双方就海丰县红城文旅小镇基础设施建设项目园区配套服务项目（体育中心一馆、二馆）有关事项协商一致，共同达成如下协议：

一、工程概况

1. 工程名称：海丰县红城义旅小镇基础设施建设项目园区配套服务项目（体育中心一馆、二馆）
2. 工程地点：汕尾市海丰县
3. 工程立项批准文号：海发改投审（2022）137 号文
4. 资金来源：专项债券及县级财政统筹
5. 工程内容：新建体育中心一馆，占地面积 23586 平方米，建筑面积约为 12000 平方米；新建体育中心二馆，占地面积约为 29376 平方米，建筑面积约为 1 万平方米；停车场占地约为 6868 平方米。
6. 工程承包范围：包括土建工程、电气工程、给排水工程等，具体内容以施工图纸及工程量清单为准。

二、合同工期

计划开工日期: 2023 年 1 月 3 日。

计划竣工日期: 2023年 10 月 29 日。

工期: 300 个日历天, 工期总日历天数与根据前述计划开竣工日期计算的工期天数不一致的, 以工期总日历天数为准。

三、质量标准

符合国家现行施工验评标准合格或以上等级。

四、签约合同价与合同价格形式

1. 合同总价为(大写): 玖仟零柒拾伍万壹仟贰佰捌拾叁元叁角捌分 (小写): 90751283.38
元。(最终以财政审核为准)

其中:

(1) 绿色施工安全防护措施费(含税):

人民币(大写): (小写): ;

(2) 材料和工程设备暂估价金额:

人民币(大写): _____ (小写): _____;

(3) 专业工程暂估价金额:

人民币(大写): _____ (小写): _____ ;

(4) 暂列金额:

人民币(大写): _____ (小写): _____ ;

(5) 其他金额:

人民币(大写): _____ (小写): _____ 。

2. 合同价格形式: 单价合同。

五、项目经理

承包人项目经理: 余良

六、合同文件构成

本协议书与下列文件一起构成合同文件:

- (1) 中标通知书(如果有);
- (2) 投标函及其附录(如果有);
- (3) 专用合同条款及其附件;
- (4) 通用合同条款;
- (5) 技术标准和要求;
- (6) 图纸;
- (7) 预算书;
- (8) 其他合同文件。

在合同订立及履行过程中形成的与合同有关的文件均构成合同文件组成部分。

上述各项合同文件包括合同当事人就该项合同文件所作出的补充和修改,属于同一类内容的文件,应以最新签署的为准。专用合同条款及其附件须经合同当事人签字或盖章。

七、承诺

1. 发包人承诺:

(1) 发包人向承包人承诺按本合同约定的期限和方式支付工程价款及其他应当支付的款项,履行本合同所约定的全部义务。

(2) 根据本工程建设监理等单位核定的工程量,按约定拨付工程款,其中工程进度款总量的 15%以上作为工人工资直接拨付给承包人在本合同约定的工程项目开户银行设立的“工人工资支付专用户”,确保有足额款项保证承包人支付工人工资,并建立劳动用工管理台账。

2. 承包人承诺:

(1) 按照法律规定及合同约定组织完成工程施工, 确保工程质量和安全, 不进行转包及违法分包, 并在缺陷责任期及保修期内承担相应的工程维修责任。

(2) 承包人向发包人承诺根据广东省人力资源和社会保障厅等八部门关于印发《广东省建设工程领域工人工资支付专用账户管理办法》的通知(粤人社规[2018]14号)的规定, 建设项目施工承包单位应分别设立“工人工资支付专用帐户”、“工资保证金专用账户”或向招标人缴纳以下方式工资保证金: 银行保函、担保函或保险合同(或保险单), 拨付工程款中的工人工资到“工人工资支付专用帐户”, 具体金额按不低于工程进度款的15%, 且确保能足额支付工人工资, 并建立劳动用工管理台账。工资保证金专用账户中具体缴存金额按相关规定比例计算。如果承包人拖欠工人工资或其他劳动纠纷所需资金, 发包人有权在履约担保金中支付。

3. 发包人和承包人通过招投标形式签订合同的, 双方理解并承诺不再就同一工程另行签订与合同实质性内容相背离的协议。

八、词语含义

本协议书词语含义与第二部分通用合同条款中赋予的含义相同。

九、签订时间

本合同于2022年12月29日签订。

十、签订地点

本合同在深圳市福田区人民西路签订。

十一、补充协议

合同未尽事宜, 合同当事人另行签订补充协议, 补充协议是合同的组成部分。

十二、合同生效

本合同自_____生效。

十三、合同份数

本合同一式捌份, 均具有同等法律效力, 发包人执肆份, 承包人执肆份。

发包人: (公章)

法定代表人或其委托代理人:

(签字)

组织机构代码:

地址:

承包人: (公章)

法定代表人或其委托代理人:

(签字)

组织机构代码: 91440300MA5EK44H36

地址: 深圳市光明区凤凰街道塘尾社区光明大道与东长路交叉口东南侧南太云创谷园

竣工验收报告

单位（子单位）竣工验收报告

GD-E1-914 ☐☐☐

工程名称：海丰县红城文旅小镇基础设施建设项目园区配套服务项目（体育中心一馆、二馆）

验收日期：2024年6月13日

建设单位（盖章）：海丰县海城镇人民政府



一、工程概况

GD-E1-914/2

工程名称	海丰县红城文旅小镇基础设施建设项目园区配套服务项目（体育中心一馆、二馆）				
工程地点	海丰县生态科技城启动区KJC-B01地块、KJC-A04地块	建筑面积	一馆：11588.96 m ² ；二馆：10168.68 m ²	工程造价	9075.1283万元
结构类型	钢结构	层数	地上：	2	层
	钢结构		地下：	/	层
施工许可证号	441521202304210102	监理许可证号	/		
开工日期	2023年1月3日	验收日期	2024年6月3日		
监督单位	海丰县建筑工程质量安全监督监测站	监督编号	HFJD2023042101		
建设单位	海丰县海城镇人民政府				
勘察单位	建材广州工程勘测院有限公司				
设计单位	北京维拓时代建筑设计股份有限公司				
总包单位	中深建业建设集团有限公司				
承建单位（土建）	中深建业建设集团有限公司				
承建单位（设备安装）	中深建业建设集团有限公司				
承建单位（装修）	中深建业建设集团有限公司				
监理单位	广东宏茂建设管理有限公司				
施工图审查单位	中深建业建设集团有限公司				



* GD - E 1 - 9 1 4 / 2 *

二、工程竣工验收实施情况

GD-E1-914/3 ☐☐☐

(一) 验收组织

建设单位组织勘察、设计、施工、监理单位和其他有关专家组成验收组, 根据工程特点, 下设若干个专业组。

1. 验收组

组长	
副组长	
组员	

2. 专业组

专业组	组长	组员
建筑工程		
建筑设备安装工程		
工程质控资料		

(二) 验收程序

1. 建设单位主持验收会议。
2. 建设、勘察、设计、施工、监理单位介绍工程合同履约情况和在工程建设各个环节执行法律、法规和工程建设强制性标准情况。
3. 审阅建设、勘察、设计、施工、监理单位的工程档案资料。
4. 验收组实地查验工程质量。
5. 专业验收组发表意见, 验收组形成工程竣工验收意见并签名。



* GD - E 1 - 9 1 4 / 3 *

三、工程质量评定

GD-E1-914/4 ☐ ☐ ☐

分部(系统、成套设备)工程名称	验收意见/备注	质量控制资料核查结果统计	主要使用功能和安全性能资料核查/实体质量抽查结果统计	观感质量验收抽查结果统计
地基与基础	同意验收	共 5 项, 其中: 经审查符合要求 5 项 经核定符合要求 5 项	共 5 项, 其中: 资料核查符合要求 5 项 实体抽查符合要求 5 项	共 3 项, 其中: 评价为“好”的 3 项 评价为“一般”的 0 项
主体结构	同意验收	共 10 项, 其中: 经审查符合要求 10 项 经核定符合要求 10 项	共 8 项, 其中: 资料核查符合要求 8 项 实体抽查符合要求 8 项	共 5 项, 其中: 评价为“好”的 5 项 评价为“一般”的 0 项
建筑装饰装修	同意验收	共 5 项, 其中: 经审查符合要求 5 项 经核定符合要求 5 项	共 4 项, 其中: 资料核查符合要求 4 项 实体抽查符合要求 4 项	共 3 项, 其中: 评价为“好”的 3 项 评价为“一般”的 0 项
屋面	同意验收	共 3 项, 其中: 经审查符合要求 3 项 经核定符合要求 3 项	共 3 项, 其中: 资料核查符合要求 3 项 实体抽查符合要求 3 项	共 3 项, 其中: 评价为“好”的 3 项 评价为“一般”的 0 项
建筑给水、排水及采暖	同意验收	共 5 项, 其中: 经审查符合要求 5 项 经核定符合要求 5 项	共 5 项, 其中: 资料核查符合要求 5 项 实体抽查符合要求 5 项	共 2 项, 其中: 评价为“好”的 2 项 评价为“一般”的 0 项
通风与空调	同意验收	共 3 项, 其中: 经审查符合要求 3 项 经核定符合要求 3 项	共 3 项, 其中: 资料核查符合要求 3 项 实体抽查符合要求 3 项	共 2 项, 其中: 评价为“好”的 2 项 评价为“一般”的 0 项
建筑电气	同意验收	共 5 项, 其中: 经审查符合要求 5 项 经核定符合要求 5 项	共 5 项, 其中: 资料核查符合要求 5 项 实体抽查符合要求 5 项	共 2 项, 其中: 评价为“好”的 2 项 评价为“一般”的 0 项
智能建筑	/	共 项, 其中: 经审查符合要求 项 经核定符合要求 项	共 项, 其中: 资料核查符合要求 项 实体抽查符合要求 项	共 项, 其中: 评价为“好”的 项 评价为“一般”的 项
建筑节能	同意验收	共 5 项, 其中: 经审查符合要求 5 项 经核定符合要求 5 项	共 5 项, 其中: 资料核查符合要求 5 项 实体抽查符合要求 5 项	共 2 项, 其中: 评价为“好”的 0 项 评价为“一般”的 0 项
电梯	同意验收	共 4 项, 其中: 经审查符合要求 4 项 经核定符合要求 4 项	共 4 项, 其中: 资料核查符合要求 4 项 实体抽查符合要求 4 项	共 4 项, 其中: 评价为“好”的 4 项 评价为“一般”的 0 项
		共 项, 其中: 经审查符合要求 项 经核定符合要求 项	共 项, 其中: 资料核查符合要求 项 实体抽查符合要求 项	共 项, 其中: 评价为“好”的 项 评价为“一般”的 项
		共 项, 其中: 经审查符合要求 项 经核定符合要求 项	共 项, 其中: 资料核查符合要求 项 实体抽查符合要求 项	共 项, 其中: 评价为“好”的 项 评价为“一般”的 项
		共 项, 其中: 经审查符合要求 项 经核定符合要求 项	共 项, 其中: 资料核查符合要求 项 实体抽查符合要求 项	共 项, 其中: 评价为“好”的 项 评价为“一般”的 项



* GD - E1 - 914 / 4 *

四、验收人员签名：

GD-E1-914/5 ☐ ☐ ☐

序号	姓名	工作单位	职务	职称	签名
1	柯洪	海城镇人民政府			柯洪
2	杨振				杨振
3	李树				李树
4	陈望				陈望
5	刘尚华				刘尚华
6	陈成峰				陈成峰
7	陈建忠				陈建忠
8	孙新	海城			孙新
9					
10	余良	中深建业建设集团有限公司			余良
11	刘阳	广东宏茂建设咨询有限公司			刘阳
12					
13	何辉祥	建城广州工程勘测院有限公司			何辉祥
14	李树	孙新			李树
15	陶世化	~ ~			陶世化
16	杨金	陈成			杨金
17					
18					
19					
20					
21					
22					
23					
24					
25					
26					



* GD - E1 - 914 / 5 *

(五) 工程验收结论及备注

GD-E1-914/6

海丰县红城文旅小镇基础设施建设项目园区配套服务项目（体育中心一馆、二馆）已经竣工，由建设单位组织施工、监理、设计、勘察单位相关人员以周兴为组长组成的验收组对本工程进行验收，听取各责任主体单位汇报合同履行情况和在工程建设各个环节执行法律、法规和工程建设强制性标准情况，查阅工程质量控制资料和现场检查工程实体质量，该工程持力层的选择与《岩土工程勘察报告》和施工设计图要求相符，未发现因设计和施工造成的工程质量问题，地基与基础、主体结构、建筑装饰装修、屋面、建筑节能等分部工程质量合格，工程建设基本能执行工程建设法定程序，工程质量控制资料齐全、有效、基本符合要求，该工程施工质量达到验收标准的要求，工程为合格工程，验收组一致通过验收，同意交付使用。

中华人民共和国注册土木工程师(岩土)
姓名: 何辉祥
注册号: 4405469-AY002
有效期: 至2024年12月31日

<p>建设单位:</p> <p>(公章)</p> <p>单位(项目)负责人:</p> <p>2024年6月3日</p>	<p>监理单位:</p> <p>(公章)</p> <p>总监理工程师:</p> <p>2024年6月3日</p>	<p>施工单位:</p> <p>(公章)</p> <p>单位(项目)负责人:</p> <p>2024年6月3日</p>	<p>设计单位:</p> <p>(公章)</p> <p>单位(项目)负责人:</p> <p>2024年6月3日</p>	<p>勘察单位:</p> <p>(公章)</p> <p>单位(项目)负责人:</p> <p>2024年6月3日</p>
---	--	---	---	---

* GD - E 1 - 9 1 4 / 6 *

会议签到表

会议主题：海丰县红城文旅小镇基础设施建设项目园区配套服务项目（体育中心一馆、二馆）竣工验收

主 持 人：

会议地点：

会议时间：

参 会 人 员

序号	单位	职务	姓名	联系电话
1	海城镇人民政府		李仕	
2			张毅彬	
3			马东升	
4			蔡煜	
5			刘剑华	
6			陈吉华	
7			陈建忠	
8	维拓		孙晓	
9	广东宏发		刘国良	
10	中深置业		余良	
11	建邦工程集团有限公司		何辉祥 5757	
12	维拓		李国良	
13	维拓		陶洪波	
14	维拓		柯宏	
15				
16				
17				
18				
19				

两江新区保障性租赁住房 2022 年批次思源三组团 1#~4#楼改造项目

施工合同

正本

建设工程施工合同

工程名称：两江新区保障性租赁住房 2022 年批次思源三组团

1#~4#楼改造项目

工程地点：重庆两江新区水土新城

合同编号：LJGZF-BZFGZ-2023-4

发包单位：重庆两江安居投资管理有限公司

施工单位：重庆皇城互联网装饰股份有限公司与中深建业建设集

团有限公司联合体

第一部分 合同协议书

发包人（全称）：重庆两江安居投资管理有限公司

承包人（全称）：重庆皇城互联网装饰股份有限公司与中深建业建设集团有限公司联合体

根据《中华人民共和国民法典》、《中华人民共和国建筑法》及有关法律、法规规定，遵循平等、自愿、公平和诚实信用的原则，双方就两江新区保障性租赁住房 2022 年批次思源三组团 1#~4#楼改造项目工程施工及有关事项协商一致，共同达成如下协议：

一、工程概况

1. 工程名称：两江新区保障性租赁住房 2022 年批次思源三组团 1#~4#楼改造项目。

2. 工程地点：重庆两江新区水土新城。

3. 工程立项批准文号：重庆市企业投资项目备案证（2306-500112-04-01-417077）。

4. 资金来源：业主自筹。

5. 工程内容：本项目改造思源三组团 1#-4#，建筑面积 84173.42 m²（含公区面积 13443.75 m²），将对思源三组团部分两室、三室进行户型改造，改造后房屋套数为 1781 套。

6. 工程承包范围：包括但不限于室内外装饰装修工程的地面、楼道、门窗、墙面、门头、卫生间等装饰装修、电气、电照、给排水、综合布线、基装改造、结构加固、小区景观改造等工程，具体内容详见招标人提供的施工图设计文件和工程量清单。

二、合同工期

承包人投标函中承诺的工期：300 日历天。

计划开工日期：2023 年 12 月 18 日，实际开工日期以监理工程师签发的工程开工通知明确的开工日期为准。

计划竣工日期：2024 年 10 月 12 日，实际竣工日期以工程竣工验收合格之日为准。

工期总日历天数 300 天。工期总日历天数与根据前述计划开竣工日期计算的工期天数不一致的，以工期总日历天数为准。

三、质量标准

工程质量符合强制性质量标准，符合国家和重庆市现行有关施工质量验收规范要求，并达到合格标准。

四、签约合同价与合同价格形式

1. 承包人投标函中承诺的中标价为：

人民币（大写）陆仟玖佰叁拾柒万玖仟捌佰壹拾柒元陆角陆分（¥ 69379817.66 元）。

2. 签约合同价为：

人民币（大写）陆仟玖佰叁拾柒万玖仟捌佰壹拾柒元陆角陆分（¥ 69379817.66 元）；

其中：

(1) 安全文明施工费：

人民币（大写） 叁佰柒拾捌万玖仟捌佰伍拾玖元肆角贰分（¥3789859.42 元）；

(2) 材料和工程设备暂估价金额：

人民币（大写） （¥ / 元）；

(3) 专业工程暂估价金额：

人民币（大写） （¥ / 元）；

(4) 暂列金额：

人民币（大写） （¥ / 元）。

(5) 人工费（工资款）

该项目实行人工费（工资款）与其他工程款分账管理，发包人将应付工程款中的人工费（工资款），以不低于已完成合同价款的 25%，农民工工资单独支付至承包人设立的农民工工资专用账户。

3. 合同价格形式：固定单价合同。

五、项目经理及技术负责人

承包人投标文件中承诺的项目经理：

姓名：何乐，

身份证号码：511203198302073932，

建造师注册证书号：渝 1502012201207283。

承包人投标文件中承诺的技术负责人：

姓名：罗静，

身份证号码：512322198302078528。

证书名称及号码：高级工程师职称证书，编号：021401007760。

承包人投标文件中承诺的加固工程项目负责人：

姓名：唐江城，

身份证号码：441302198706160515。

建造师注册证书号：粤 1442020202206504。

六、合同文件构成

合同由以下文件构成：

(1) 合同协议书；

(2) 中标通知书；

(3) 投标函及投标函附录；

(4) 专用合同条款及其附件；

(5) 通用合同条款；

- (6) 投标文件（投标函及投标函附录除外）；
- (7) 招标文件及修改文件；
- (8) 技术标准和要求；
- (9) 图纸；
- (10) 其他合同文件。

在合同订立、履行过程中形成的与合同有关的书面形式的文件均构成合同文件组成部分。

上述各项合同文件包括合同当事人就该项合同文件所作出的补充和修改，属于同一类内容的文件，应以最新签署的为准。专用合同条款及其附件须经合同当事人签名或盖章。

七、承诺

1. 发包人承诺按照法律规定履行项目审批手续、筹集工程建设资金并按照合同约定的期限和方式支付合同价款。
2. 承包人承诺按照法律规定及合同约定组织完成工程施工，确保工程质量和安全，不进行转包及违法分包，并在缺陷责任期及保修期内承担相应的工程维修责任。
3. 发包人和承包人通过招投标形式签订合同的，双方理解并承诺不再就同一工程另行签订与合同实质性内容相背离的协议。

八、词语含义

本协议书中词语含义与专用合同条款及通用合同条款中赋予的含义相同。

九、签订时间

合同于 2023 年 12 月 18 日签订

十、签订地点

合同在重庆两江安居投资管理有限公司签订。

十一、补充协议

合同未尽事宜，合同当事人另行签订补充协议，补充协议是合同的组成部分。

十二、合同生效

合同在以下条件全部满足之后生效：

1. 合同经双方法定代表人或其委托代理人签名并加盖单位公章或合同专用章；
2. 采用保函形式递交履约担保的，承包人按合同约定向发包人提交履约担保后；
3. _____。

十三、合同份数

合同一式壹拾贰份，其中正本陆份，双方各持叁份，副本陆份，双方各执叁份。副本与

正本不一致时，以正本为准。

(以下各签名需真实)

发包人：重庆两江安居投资管理有限公司 (盖单位公章或合同专用章)

法定代表人或其委托代理人： (签名)

统一社会信用代码：91500000574841829B

纳税人识别号：91500000574841829B

地址：重庆渝北区龙兴镇两江大道 618 号两江企业总部大厦 235

电话：023-67173200

开户银行：

账号：

承包人：重庆皇城互联网装饰股份有限公司 (盖单位公章或合同专用章)

法定代表人或其委托代理人： (签名)

统一社会信用代码：91500103284885911K

纳税人识别号：91500103284885911K

地址：重庆市渝北区回兴街道霓裳大道 18 号

电话：023-86098175

开户银行：上海浦东发展银行重庆渝北支行

账号：83030154740001103

联合体成员：中深建业建设集团有限公司 (盖单位公章或合同专用章)

法定代表人或其委托代理人： (签名)

统一社会信用代码：91440300MA5EK44H36

纳税人识别号：91440300MA5EK44H36

地址：深圳市光明区凤凰街道塘尾社区光明大道与东长路交叉口东南侧南太云创谷园区
2 栋 615-616

电话：0755-88608827

开户银行：中国建设银行股份有限公司深圳莲花山支行

账号：44250100006700000973

签约时间：2023 年 12 月 18 日

光明区中等职业学校过渡校区改造工程

中标通知书

中标通知书

标段编号: 2210-440311-04-05-302389002001

标段名称: 光明区中等职业学校过渡校区改造工程

建设单位: 深圳市光明区教育局

招标方式: 公开招标

中标单位: 中深建业建设集团有限公司

中标价: 2881.246125万元

中标工期: 60日历天

项目经理(总监): 冷妍



本工程于 2023-08-15 在深圳公共资源交易中心(深圳交易集团建设工程招标业务分公司)进行招标, 2023-09-07 完成招标流程。

招标人和中标人应当自中标通知书发出之日起三十日内按照招标文件和中标人的投标文件订立书面合同。

招标代理机构(盖章):

法定代表人或其委托代理人

(签字或盖章):



招标人(盖章):

法定代表人或其委托代理人

(签字或盖章):

日期: 2023-09-08



查验码: 4218531590804715 查验网址: <https://www.szggzy.com/jyfw/list.html?id=jyfwjsgc>

施工合同

副 本

GMGCSG-2021-01

工程编号:

合同编号:

深圳市光明区建设工程 施工单价合同 (适用于招标工程固定单价施工合同) (示范文本)

工程名称: 光明区中等职业学校过渡校区改造工程

工程地点: 深圳市光明区

发 包 人: 深圳市光明区教育局

承 包 人: 中深建业建设集团有限公司

2021 年版

第一部分 合同协议书

发包人（全称）：深圳市光明区教育局

统一社会信用代码：11440300MB2D28500F

法定代表人：黄汉波

住所：深圳市光明新区光明街道牛山路 33 号公共服务平台 4 楼

联系人：

联系方式：

承包人（全称）：中深建业建设集团有限公司

统一社会信用代码：91440300MA5EK44H36

法定代表人：冼玉荣

住所：深圳市光明区凤凰街道塘尾社区光明大道与东长路交叉口东南侧
南太云创谷园区 2 栋 615-616

联系人：

联系方式：

项目经理姓名：冷妍，资格等级：一级，证书号码：粤 1442015201852106

本工程于 年 月 日公开招标，确定由承包人承建。

根据《中华人民共和国民法典》《中华人民共和国建筑法》及其他有关法律、法规、规章，并结合深圳市有关规定及本工程的招标文件要求，遵循平等、自愿、公平和诚实信用的原则，双方就本工程建设施工事项协商一致，订立本协议。

一、工程概况

工程名称：光明区中等职业学校过渡校区改造工程

工程地点：深圳市光明区

工程内容：本项目位于光明街道迳口社区迳口路南侧（原光明区成人文化技术学校），总建筑面积为 8334.67 平方米，现有建筑包括教学楼（21 间教室）、宿舍楼、实训楼、活动操场、厨房食堂等，本项目在维持原建筑结构基础上进行装修改造。包括装饰

装修工程、安装工程、室外及其他配套工程、隔音工程等。本项目总投资 3815.99 万元，其中建筑安装工程费为 3157.53 万元，具体以发改批复概算为准。

结构形式：

层 / 幢：

建筑面积：平方米；

工程立项批准文号：

资金来源：政府投资 100%

二、工程承包范围（可依设计文件列明项目所需施工内容）

（1）房屋建筑、装饰、安装工程：（可在□内打√、选填相应工程量，表中所列参考选项为项目主要承包内容，实际可依设计工程规模、项目特征等补充、扩展）

□土石方工程	□土方：m ³ □石方：m ³ □运距： km	□门窗工程	□门窗面积：m ²
□边坡与基坑 支护工程	□边坡长度：m □边坡高度：m □基坑周长：m □基坑深度：m	□建筑智能工 程	□综合布线系统 □信息网络系统 □其他配套硬件、软 件工程
□地基与基础 工程	□桩基类型： 桩径/数量： mm/根 设计桩长：m □其他基础形式：	□通风空调工 程	□使用面积：m ² □冷负荷：RT（冷吨）
□主体结构工 程	□钢筋混凝土□砌体 □钢结构 □网架 □索膜结构	□景观绿化工 程	□面积：m ²

<input type="checkbox"/> 装饰、装修及幕墙工程	<input type="checkbox"/> 装修面积: m ² <input type="checkbox"/> 幕墙: m ²	<input type="checkbox"/> 电梯工程	<input type="checkbox"/> 升降电梯: 部 <input type="checkbox"/> 自动扶梯: 部
<input type="checkbox"/> 屋面与防水工程	<input type="checkbox"/> 屋面构造层面积: m ² <input type="checkbox"/> 防水层面积: m ²	<input type="checkbox"/> 消防工程	<input type="checkbox"/> 消防水系统 <input type="checkbox"/> 消防电系统
<input type="checkbox"/> 给排水工程	<input type="checkbox"/> 室内给、排水系统 <input type="checkbox"/> 室外给、排水管网	<input type="checkbox"/> 燃气工程	<input type="checkbox"/> 户数: 户 <input type="checkbox"/> 管长: m
<input type="checkbox"/> 电气工程	<input type="checkbox"/> 强电系统 <input type="checkbox"/> 弱电系统	<input type="checkbox"/> 其他房建及配套工程	<input type="checkbox"/> 高低压配电、外线 电缆工程 <input type="checkbox"/> 其他:
<input type="checkbox"/> 建筑节能	<input type="checkbox"/> 屋面节能工程 <input type="checkbox"/> 外墙节能工程 <input type="checkbox"/> 机电设备节能工程 <input type="checkbox"/> 其他节能配套设施工程	<input type="checkbox"/> 其他通用安装工程	<input type="checkbox"/>

(2) 市政公用及配套专业工程: (可在□内打√、选填相应工程量, 表中所列参考选项为项目主要承包内容, 实际可依设计工程规模、项目特征等补充、扩展)

<input type="checkbox"/> 七通一平工程	<input type="checkbox"/> 面积: 万 m ²	<input type="checkbox"/> 海绵城市工程	<input type="checkbox"/> 面积: 万 m ²
<input type="checkbox"/> 挡墙护坡工程	<input type="checkbox"/> 厚×高: m×m 总长: m	<input type="checkbox"/> 燃气工程	<input type="checkbox"/> 最大管径: DNmm 总长: m
<input type="checkbox"/> 软基处理工程	<input type="checkbox"/> 面积: 万 m ²	<input type="checkbox"/> 地下综合管廊工程	<input type="checkbox"/> 矩形断面 总宽×高: m×m 舱数: 舱 总长: m <input type="checkbox"/> 其他断面形式:

<input type="checkbox"/> 道路工程	<input type="checkbox"/> 沥青混凝土路面 <input type="checkbox"/> 水泥混凝土路面 <input type="checkbox"/> 宽: m 总长: m	<input type="checkbox"/> 路灯工程	<input type="checkbox"/> 座
<input type="checkbox"/> 桥梁工程	<input type="checkbox"/> 最大单跨跨度: m 桥宽: m 总长: m	<input type="checkbox"/> 交通设施工程	<input type="checkbox"/> 交通监控、收费综合系统工程 <input type="checkbox"/> 交通安全设施工程
<input type="checkbox"/> 隧道工程	<input type="checkbox"/> 洞宽×高: m×m 总长: m	<input type="checkbox"/> 通信管道工程	总长: m
<input type="checkbox"/> 给水管道工程	<input type="checkbox"/> 最大管径: DNmm 总长: m	<input type="checkbox"/> 电力管道工程	总长: m
<input type="checkbox"/> 排水管道工程	<input type="checkbox"/> 雨水管: 最大管径: dmm 总长: m <input type="checkbox"/> 污水管: 最大管径: dmm 总长: m	<input type="checkbox"/> 生活垃圾处理工程	<input type="checkbox"/> 填埋处理规模: t/d <input type="checkbox"/> 焚烧处理规模: t/d
<input type="checkbox"/> 渠涵工程	结构形式: <input type="checkbox"/> 钢筋混凝土 <input type="checkbox"/> 砌体 <input type="checkbox"/> 宽×高: m×m 总长: m	<input type="checkbox"/> 园林绿化工程	<input type="checkbox"/> 面积: m ²
<input type="checkbox"/> 水处理工程	<input type="checkbox"/> 水厂及配套工程 处理规模: 万 m ³ /d <input type="checkbox"/> 污水处理厂及配套工程 处理规模: 万 m ³ /d	<input type="checkbox"/> 轨道交通工程	总长: km <input type="checkbox"/> 车站: 座 <input type="checkbox"/> 车辆段: <input type="checkbox"/> 其他辅助设施工程:

	<input type="checkbox"/> 污泥处理厂及配套工程 处理规模: t/d <input type="checkbox"/> 除臭工程 处理规模: 万 m ³ /h		
<input type="checkbox"/> 泵站及其他 加压构筑物工程	<input type="checkbox"/> 给水泵站 处理规模: 万 m ³ /d <input type="checkbox"/> 雨水泵站 处理规模: 万 m ³ /d <input type="checkbox"/> 污水泵站 处理规模: 万 m ³ /d <input type="checkbox"/> 其他加压构筑物(高位水池等) 公称容积: 万 m ³	<input type="checkbox"/> 其他市政及 配套工程	

(3) 其他工程: 负责厨房设计以及学校消防设计深化, 验收时学校应达到 A 级厨房标准, 且学校消防报建验收合格。

三、合同工期

开工日期: 年 月 日 (以监理人签发的开工令日期为准)

竣工日期: 年 月 日

合同工期总日历天数: 60 日历天

四、工程质量标准

工程质量标准目标: 达到国家、省、市及行业现行有关工程建设技术标准中的“合格”标准。

工程创优目标:

五、合同价款 (暂定)

人民币 (大写) 贰仟捌佰捌拾壹万贰仟肆佰陆拾壹元贰角伍分 (¥28812461.25 元);

其中:

(1) 安全文明施工费:

人民币(大写)(¥元);

(2) ☐工程保险费:(由发包人投保不勾选)

人民币(大写)(¥元);

(3) 材料和工程设备暂估价金额:

人民币(大写)(¥元);

(4) 专业工程暂估价金额:

人民币(大写)(¥元);

(5) 暂列金额:

人民币(大写)(¥元);

(6) 奖励金:

人民币(大写)(¥元);

(7) 其他:

人民币(大写)(¥元)。

下浮比例为投标总价的净下浮率,即净下浮率= $[1-(\text{投标总价}-\text{不可竞争费})/(\text{公示的招标控制价}-\text{不可竞争费})]*100\%$,不可竞争费不下浮。本工程净下浮率为: 8.75%。

最终结算价格以相关机构审定(审核)结论为准。

六、组成合同的文件

组成本合同的文件包括:

1. 合同协议书及双方签认的补充协议;
2. 中标通知书(详见附件1);
3. 投标函及其附件(含承包人在评标期间和合同谈判过程中递交和确认并经发包人书面同意的对有关问题的补充资料和澄清文件等,如果有);
4. 招标文件中的投标报价规定;
5. 补充合同条款;
6. 专用合同条款及其附件(含招标文件补遗书中与此有关的部分,如果有);
7. 通用合同条款;
8. 技术标准和规范(含招标文件补遗书中与此有关的部分,如果有);
9. 图纸(含招标文件补遗书中与此有关的部分,如果有);

10. 标价的工程量清单;
11. 工程质量保修书;
12. 发包人和承包人双方签认的有关本工程的变更、签证、洽商、索赔、询价采购凭证等书面文件及组成合同的其他文件。

上述各项合同文件包括合同当事人就该项合同文件所作出的补充和修改,属于同一类内容的文件,应以双方协商一致且最新签署的为准。专用条款及其附件、补充条款及其附件(如果有)须经合同当事人签字或盖章。

七、词语含义

本协议中有关词语含义与《通用合同条款》《专用合同条款》定义相同。

八、双方承诺

- 1、承包人向发包人承诺,按照合同约定进行施工、竣工,并在质量保修期内承担工程质量保修责任,并履行本合同所约定的全部义务。
- 2、发包人向承包人承诺,按照合同约定的期限和方式支付合同价款及其他应当支付的款项,并履行本合同所约定的全部义务。

九、合同份数

本合同一式陆份,正本贰份,发包人壹份,承包人壹份,副本肆份,发包人贰份,承包人贰份。

十、合同生效

合同订立时间:2023年9月17日

合同订立地点:

本合同经双方法定代表人或其委托代理人签署并加盖公章后生效。

发 包 人: 深圳市光明区教育局 (公章) 承 包 人: 中深建业建设集团有限公司
(公章)
住 所: 深圳市光明区凤凰街道塘尾社区光明大道与东长路交叉口东南侧南太

法定代表人:

委托代理人:

电 话:

传 真:

开 户 银 行:

账 号:

邮 政 编 码:

云创谷园区 2 栋 615-616

法定代表人:

委托代理人:

电 话: 0755-88608827

传 真: 0755-88608827

开 户 银 行: 华夏银行深圳分行营业部

账 号: 10850000003859999

邮 政 编 码: 518132

备案意见:

经 办 人:

备案机构 (公章)

年 月 日



竣工验收报告

单位（子单位）竣工验收报告

GD-E1-914□□□

工程名称：光明区中等职业学校过渡校区改造工程

验收日期：2015年1月9日

建设单位（盖章）：深圳市光明区教育局



GD-E1-914

一、工程概况

GD-E1-914/2

工程名称	光明区中等职业学校过渡校区改造工程					
工程地点	深圳市光明区	建筑面积	约8040m²	工程造价	2881.24 6125万 元	
结构类型	框架结构	层数	4层			
	/					
施工许可证号	/	监理许可证号	/			
开工日期	2013 年 9 月 19 日		验收日期	2015 年 1 月 9 日		
监督单位	/	监督编号	/			
建设单位	深圳市光明区教育局					
勘察单位	/					
设计单位	上海开艺设计集团有限公司					
总包单位	中深建业建设集团有限公司					
承建单位 (土建)	/					
承建单位 (设备安装)	/					
承建单位 (装修)	/					
监理单位	深圳市佳安特工程建设管理有限公司					
施工图 审查单位	/					



* GD - E 1 - 9 1 4 / 2 *

二、工程竣工验收实施情况

GD-E1-914/3

(一) 验收组织

建设单位组织、勘察、设计、施工、监理等单位和其他有关专家组成验收组，根据工程特点，下设若干个专业组。

1. 验收组

组长	彭敏活
副组长	张勇、程波
组员	叶剑峰、肖书琴、曹百胜、全先国、戴奇中、蓝雪金、何敏芝、冷妍

2. 专业组

专业组	组长	组员
建筑工程	/	/
建筑设备安装工程	/	/
工程质控资料	程波	曹百胜、全先国、戴奇中、蓝雪金、何敏芝、冷妍

(二) 验收程序

1. 建设单位主持验收会议。
2. 建设、勘察、设计、施工、监理单位介绍工程合同履行情况和在工程建设各个环节执行法律、法规和工程建设强制性标准情况。
3. 审阅建设、勘察、设计、施工、监理单位的工程档案资料。
4. 验收组实地查验工程质量。
5. 专业验收组发表意见，验收组形成工程竣工验收意见并签名。



* GD - E 1 - 9 1 4 / 3 *

三、工程质量评定

GD-E1-914/4 ☐ ☐ ☐

分部（系统、成套设备）工程名称	验收意见/备注	质量控制资料核查结果统计	主要使用功能和安全性能资料核查/实体质量抽查结果统计	观感质量验收抽查结果统计
地基与基础	/	共 <u> </u> 项，其中： 经审查符合要求 <u> </u> 项 经核定符合要求 <u> </u> 项	共 <u> </u> 项，其中： 资料核查符合要求 <u> </u> 项 实体抽查符合要求 <u> </u> 项	共 <u> </u> 项，其中： 评价为“好”的 <u> </u> 项 评价为“一般”的 <u> </u> 项
主体结构	符合要求	共 <u> 4 </u> 项，其中： 经审查符合要求 <u> 4 </u> 项 经核定符合要求 <u> 4 </u> 项	共 <u> 1 </u> 项，其中： 资料核查符合要求 <u> 1 </u> 项 实体抽查符合要求 <u> 0 </u> 项	共 <u> 1 </u> 项，其中： 评价为“好”的 <u> 1 </u> 项 评价为“一般”的 <u> 1 </u> 项
建筑装饰装修	符合要求	共 <u> 4 </u> 项，其中： 经审查符合要求 <u> 4 </u> 项 经核定符合要求 <u> 4 </u> 项	共 <u> 1 </u> 项，其中： 资料核查符合要求 <u> 1 </u> 项 实体抽查符合要求 <u> 0 </u> 项	共 <u> 5 </u> 项，其中： 评价为“好”的 <u> 5 </u> 项 评价为“一般”的 <u> 0 </u> 项
屋面工程	符合要求	共 <u> 4 </u> 项，其中： 经审查符合要求 <u> 4 </u> 项 经核定符合要求 <u> 4 </u> 项	共 <u> 1 </u> 项，其中： 资料核查符合要求 <u> 1 </u> 项 实体抽查符合要求 <u> 0 </u> 项	共 <u> 1 </u> 项，其中： 评价为“好”的 <u> 1 </u> 项 评价为“一般”的 <u> 0 </u> 项
建筑给水、排水及采暖	符合要求	共 <u> 4 </u> 项，其中： 经审查符合要求 <u> 4 </u> 项 经核定符合要求 <u> 4 </u> 项	共 <u> 2 </u> 项，其中： 资料核查符合要求 <u> 2 </u> 项 实体抽查符合要求 <u> 0 </u> 项	共 <u> 2 </u> 项，其中： 评价为“好”的 <u> 2 </u> 项 评价为“一般”的 <u> 0 </u> 项
通风与空调	符合要求	共 <u> 4 </u> 项，其中： 经审查符合要求 <u> 4 </u> 项 经核定符合要求 <u> 4 </u> 项	共 <u> 1 </u> 项，其中： 资料核查符合要求 <u> 1 </u> 项 实体抽查符合要求 <u> 0 </u> 项	共 <u> 5 </u> 项，其中： 评价为“好”的 <u> 5 </u> 项 评价为“一般”的 <u> 0 </u> 项
建筑电气	符合要求	共 <u> 4 </u> 项，其中： 经审查符合要求 <u> 4 </u> 项 经核定符合要求 <u> 4 </u> 项	共 <u> 4 </u> 项，其中： 资料核查符合要求 <u> 4 </u> 项 实体抽查符合要求 <u> 0 </u> 项	共 <u> 2 </u> 项，其中： 评价为“好”的 <u> 2 </u> 项 评价为“一般”的 <u> 0 </u> 项
智能建筑	符合要求	共 <u> 3 </u> 项，其中： 经审查符合要求 <u> 3 </u> 项 经核定符合要求 <u> 3 </u> 项	共 <u> </u> 项，其中： 资料核查符合要求 <u> </u> 项 实体抽查符合要求 <u> </u> 项	共 <u> </u> 项，其中： 评价为“好”的 <u> </u> 项 评价为“一般”的 <u> </u> 项
建筑节能	符合要求	共 <u> 3 </u> 项，其中： 经审查符合要求 <u> 3 </u> 项 经核定符合要求 <u> 3 </u> 项	共 <u> </u> 项，其中： 资料核查符合要求 <u> </u> 项 实体抽查符合要求 <u> </u> 项	共 <u> </u> 项，其中： 评价为“好”的 <u> </u> 项 评价为“一般”的 <u> </u> 项
电梯	/	共 <u> </u> 项，其中： 经审查符合要求 <u> </u> 项 经核定符合要求 <u> </u> 项	共 <u> </u> 项，其中： 资料核查符合要求 <u> </u> 项 实体抽查符合要求 <u> </u> 项	共 <u> </u> 项，其中： 评价为“好”的 <u> </u> 项 评价为“一般”的 <u> </u> 项
自动喷水灭火系统	符合要求	共 <u> 4 </u> 项，其中： 经审查符合要求 <u> 4 </u> 项 经核定符合要求 <u> 4 </u> 项	共 <u> 4 </u> 项，其中： 资料核查符合要求 <u> 4 </u> 项 实体抽查符合要求 <u> 0 </u> 项	共 <u> </u> 项，其中： 评价为“好”的 <u> </u> 项 评价为“一般”的 <u> </u> 项
室外设施	符合要求	共 <u> 4 </u> 项，其中： 经审查符合要求 <u> 4 </u> 项 经核定符合要求 <u> 4 </u> 项	共 <u> 4 </u> 项，其中： 资料核查符合要求 <u> 4 </u> 项 实体抽查符合要求 <u> 0 </u> 项	共 <u> </u> 项，其中： 评价为“好”的 <u> </u> 项 评价为“一般”的 <u> </u> 项
附属建筑及室外环境	符合要求	共 <u> 4 </u> 项，其中： 经审查符合要求 <u> 4 </u> 项 经核定符合要求 <u> 4 </u> 项	共 <u> 4 </u> 项，其中： 资料核查符合要求 <u> 4 </u> 项 实体抽查符合要求 <u> 0 </u> 项	共 <u> </u> 项，其中： 评价为“好”的 <u> </u> 项 评价为“一般”的 <u> </u> 项



* GD - E1 - 914 / 4 *

四、验收人员签名：

GD-E1-914/5 ☐ ☐ ☐

序号	姓名	工作单位	职务	职称	签名
1	彭敏活	深圳市光明教育局			彭敏活
2					
3	叶剑峰	光明区中等职业学校			叶剑峰
4					
5	程波	深圳市佳安特工程建设管理有限公司			程波
6					
7	全先国	上海开艺设计集团有限公司			全先国
8					
9	冷妍	中深建业建设集团有限公司			冷妍
10					
11					
12					
13					
14					
15					
16					
17					
18					
19					
20					
21					
22					
23					
24					
25					



* GD - E1 - 914 / 5 *

(五) 工程验收结论及备注

GD-E1-914/6

该工程符合国家及地方法律、法规、建设工程强制性标准及规范要求，严格按设计图纸及设计文件和合同要求施工，工程 质量保证资料齐全、有效。该工程达到合格质量等级，符合国家质量标准，同意使用。

建设单位： (公章) 单位(项目)负责人： 2025年1月9日	监理单位： (公章) 总监理工程师： 2025年1月9日	施工单位： (公章) 单位(项目)负责人： 2025年1月9日	设计单位： (公章) 单位(项目)负责人： 2025年1月9日	勘察单位： (公章) 单位(项目)负责人： 年 月 日
--	---------------------------------------	--	--	--------------------------------------

33000332
2027.04.09
GD-E1-914/6

3、拟派项目经理业绩情况（不评审）

附表 3:

拟派项目经理类似工程业绩

项目经理情况	姓名：王微 年龄：42 学历：本科 注册执业资格：一级注册建造师执业（建筑工程专业）、粤 1432013201512804 职称：高级工程师 12 个月社保： <input type="checkbox"/> 有 <input checked="" type="checkbox"/> 无
近 3 年以同等职位及以上所承担的最具代表性已完工的同类工程业绩（上限 5 项）	项目名称： 合同金额： 万元 建设单位名称： 竣工验收日期：
	项目名称： 合同金额： 万元 建设单位名称： 竣工验收日期：
	项目名称： 合同金额： 万元 建设单位名称： 竣工验收日期：
	项目名称： 合同金额： 万元 建设单位名称： 竣工验收日期：
	项目名称： 合同金额： 万元 建设单位名称： 竣工验收日期：
说明： 1、项目经理（建造师）须提供学历证书、注册资格证书、职称证书等相关证明材料扫描件。 2、提供项目经理近 3 年（从截标之日起倒推，以竣工验收报告日期为准）以同等职位及以上所承担的最具代表性已完工的同类工程业绩。（不超过 5 项，若所提供业绩超过 5 项，统计时只计取前 5 项业绩） 注：证明文件提供中标通知书（若有）、合同关键页（含项目名称、合同范围、合同金额、双方签字盖章等）、竣工验收证明及担任项目经理证明文件等证明材料原件扫描件，原件备查（须证明业绩符合上述要求）。	

注：按《资信标要求一览表》提供相关证明材料。

项目负责人 王微

姓名	王微	性 别	女	年 龄	42	
职务	项目经理	职 称	高工	学 历	本科	
证件类型	身份证	证件号码	430521198310102404	手机号码	13975102399	
参加工作时间		2006 年	从事项目经理（建造师）年限		7 年	
项目经理（建造师）资格证书编号		粤 1432013201512804				
在建和已完工程项目情况						
建设单位	项目名称		建设规模	开、竣工日期	在建或已完	工程质量
/	/		/	/	/	/



普通高等学校

毕业证书



学生 王微 性别 女，一九八三年十月十日 生，于二零零二年九月至二零零六年七月在本校 工程管理 专业
四年制本科学习，修完教学计划规定的全部课程，成绩合格，准予毕业。

校 名：

郑州大学

校（院）长：

申长雨

证书编号：104591200605001330

二零零六年七月一日



使用有效期: 2025年08月19日
- 2026年02月15日

中华人民共和国一级建造师注册证书

姓 名: 王微

性 别: 女

出生日期: 1983年10月10日

注册编号: 粤1432013201512804

聘用企业: 中深建业建设集团有限公司

注册专业: 市政公用工程(有效期: 2025-07-15至2028-07-14)

建筑工程(有效期: 2025-07-15至2028-07-14)



请登录中国建造师网
微信公众号扫一扫查询

王微

个人签名: 王微

签名日期: 2015.8.19

中华人民共和国
住房和城乡建设部
行政审批专用章
签发日期: 2025年07月15日

建筑施工企业项目负责人 安全生产考核合格证书

编号: 粤建安B(2025) 9010165

姓 名: 王微

性 别: 女

出 生 年 月: 1983年10月10日

企 业 名 称: 中深建业建设集团有限公司

职 务: 项目负责人(项目经理)

初次领证日期: 2018年10月25日

有 效 期: 2025年08月13日 至 2027年07月12日



发证机关: 广东省住房和城乡建设厅

发证日期: 2025年08月13日



职称证书

此证表明持证人具备相应专业技术职称

姓 名 王微
性 别 女
身份证号 430521198310102404
职称名称 高级工程师
级 别 副高级
专 业 市政公用工程
评审机构 省土建工程专业高级职称评审委员会
备案时间 2022年12月12日
备案文号 湘人社职称〔2023〕31号
证书编号 A08221000000004311



“智慧人社”微信公众号



核验途径：

- 1、登录“湖南省人力资源和社会保障厅”官网查询，网址：
<http://222.240.173.82:8088/position/query/>；
- 2、下载“智慧人社”APP或关注“智慧人社”微信公众号扫码验证。

深圳市社会保险历年参保缴费明细表（个人）

姓名: 王微 社保电脑号: 817747726 身份证号码: 430521198310102404 页码: 1
参保单位名称: 中深建业建设集团有限公司 单位编号: 20085887 单位元

缴费年	月	单位编号	养老保险			医疗保险			生育			工伤保险		失业保险		
			基数	单位交	个人交	险种	基数	单位交	个人交	险种	基数	单位交	基数	单位交	个人交	个人交
2025	07	20085887	4492.0	718.72	359.36	2	6733	101.0	33.67	1	6733	33.67	252.68	2520	20.18	1.04
2025	08	20085887	4492.0	718.72	359.36	2	6733	101.0	33.67	1	6733	33.67	252.68	2520	20.18	1.04
合计			1437.44	718.72			202.0	67.34			67.34		45.36	0.32		10.08

- 备注:
1. 本证明可作为参保人在本单位参加社会保险的证明。向相关部门提供, 查验部门可通过登录网址: <https://sipub.sz.gov.cn/vp/>, 输入下列验证码 (3391ee5ca7d62b63) 核查, 验证码有效期三个月。
 2. 生育保险中的险种“1”为生育保险, “2”为生育医疗。
 3. 医疗险种中的险种“1”为基本医疗保险一档, “2”为基本医疗保险二档, “4”为基本医疗保险三档, “5”为少儿/大学生医保(医疗保险二档), “6”为统筹医疗保险。
 4. 上述“缴费明细”表中带“*”标识为补缴, 空行为断缴。
 5. 居民养老保险、少儿/学生医疗保险缴费情况不在本清单中展示。
 6. 如2020年2月至6月的单位缴费部分金额为“0”或者缴费金额减半的, 属于按规定减免后实收金额。
 7. 单位编号对应的单位名称:

单位编号 20085887 单位名称 中深建业建设集团有限公司



4、履约评价（不评审）

附表 4:

履约评价情况一览表

序号	项目名称	建设单位	建设地点	履约评价等级	评价时间
1	田寮社区征地返 还用地地块四工 程	深圳市玉塘田 寮股份合作公 司	光明区	优秀	2024.7.1 -2024.9.30
2	光明小学教学楼 加固工程	深圳市光明区 光明小学	光明区	优秀	2021.07.01 -2021.08.15
3	深圳市市场监督 管理局光明监管 局局机关办公楼 装修工程	深圳市市场监 督管理局光明 监管局	光明区	优秀	2024.10.1 -2024.10.7
4	海丰县滨海生态 乡村振兴示范带 (二期)建设项目建 设工程施工	海丰县农业农 村局	汕尾	满意	2024.2.22
5	卫光生命科学园 1 栋 A 座科研实验室 (二期)建设工程 项目一标段二次 装修项目	深圳市卫光生 物制品股份有 限公司	光明区	良好	2023.11.13 -2024.6.14

注：提供近 3 年（从截标之日起倒推，时间以履约评价出具时间为准），本单位在类似工程中取得建设单位出具的履约评价的证明材料原件扫描件（不超过 5 项，若所提供数目超过 5 项，统计时只计取前 5 项）。按《资信标要求一览表》提供相关证明材料。

优秀-田寮社区征地返还用地地块四工程

光明区建设工程承包商履约评价报告书

评价形式	<input checked="" type="checkbox"/> 单项工程定期履约评价 <input type="checkbox"/> 单项工程最终履约评价				
建设单位 (评价单位)	深圳市玉塘田寮股份合作公司		评价期限	2024 年 7 月 1 日至 2024 年 9 月 30 日	
承包商 (评价对象)	中深建业建设集团有限公司		承包商类别	<input type="checkbox"/> 勘察 <input type="checkbox"/> 设计 <input checked="" type="checkbox"/> 施工 <input type="checkbox"/> 监理 <input type="checkbox"/> 造价咨询	
承包商资质等级	建筑工程施工总承包壹级 市政公用工程施工总承包壹级		承包商地址	深圳市光明区光明街道碧眼社区 华强创意产业园 4 栋 B 座 801-803	
法定代表人	冼玉荣	电话	0755-88608827	项目负责人	黄兆文 电话 18924596157
工程名称	田寮社区征地返还用地地块四工程		承包范围	包括土建工程、消防水电工程、电气工程、给排水工程、通风排烟工程、人防工程及室外工程等	
工程地点	深圳光明区玉塘街道田寮路与寮光路交汇处东南侧		工程合同价	18714.931576 (万元)	
合同开工日期	2022 年 08 月 30 日	合同竣工日期	2024 年 04 月 30 日	合同工期	608 (天)
实际开工日期	2022 年 10 月 29 日	实际竣工日期	年 月 日	实际工期	(天)
履约评价分项内容及得分情况					
序号	分项内容		得分	总得分	
1	人员配备 (0-12 分)		11	95	
2	经济技术实力 (0-18 分)		17		
3	履约质量 (0-34 分)		33		
4	履约时间 (0-10 分)		9		
5	履约配合 (0-26 分)		25		
建设单位对承包商履约的总体评价:					
评价等级	<input checked="" type="checkbox"/> 优秀 (95 ≤ 总分 ≤ 100 分) <input type="checkbox"/> 良好 (80 分 ≤ 总分 ≤ 94 分) <input type="checkbox"/> 合格 (60 ≤ 总分 ≤ 79 分) <input type="checkbox"/> 不合格 (总分 ≤ 59 分)				
承包商 (评价对象) 签认或拒签说明: <div style="text-align: right;">  </div>					

优秀-光明小学教学楼加固工程

光明区建设工程承包商履约评价报告书

评价形式	<input type="checkbox"/> 单项工程定期履约评价 <input checked="" type="checkbox"/> 单项工程最终履约评价					
建设单位 (评价单位)	深圳市光明区光明小学		评价期限	2021年7月3日至2021年9月14日		
承包商 (评价对象)	中深建业建设集团有限公司		承包商类别	<input type="checkbox"/> 勘察 <input type="checkbox"/> 设计 <input checked="" type="checkbox"/> 施工 <input type="checkbox"/> 监理 <input type="checkbox"/> 造价咨询		
承包商资质等级	市政公用工程施工总承包一级 建筑工程施工总承包一级		承包商地址	圳市光明区凤凰街道塘尾社区光明大道与东长路交叉口东南侧南太云创谷园区2栋615-616		
法定代表人	冼玉荣	电话	0755-88608827	项目负责人	唐江城	电话 13590664631
工程名称	光明小学教学楼加固工程		承包范围	教学楼A、B栋框架柱与框架梁进行抗震构造加固,并对卫生间及公共走廊部分进行修缮改造。		
工程地点	深圳市光明区光明小学		工程合同价	638.581142 (万元)		
合同开工日期	2021年7月1日	合同竣工日期	2021年08月15日	合同工期	45 (天)	
实际开工日期	2021年7月3日	实际竣工日期	2021年9月14日	实际工期	73 (天)	
履约评价分项内容及得分情况						
序号	分项内容			得分	总得分	
1	人员配备			12	93	
2	经济技术实力			13		
3	履约质量			31		
4	履约时间			9		
5	履约配合			28		
监理单位意见 (适用于施工履约评价): 情况属实						
建设单位对承包商履约的总体评价:						
评价等级	<input checked="" type="checkbox"/> 优秀 (90 ≤ 总分 ≤ 100 分) <input type="checkbox"/> 良好 (75 分 ≤ 总分 ≤ 89 分) <input type="checkbox"/> 合格 (60 ≤ 总分 ≤ 74 分) <input type="checkbox"/> 不合格 (总分 ≤ 59 分)					
承包商 (评价对象) 签认或拒签说明						

优秀-深圳市市场监督管理局光明监管局局机关办公楼装修工程

光明区建设工程承包商履约评价报告书

评价形式	<input type="checkbox"/> 单项工程定期履约评价 <input checked="" type="checkbox"/> 单项工程最终履约评价						
建设单位 (评价单位)	深圳市市场监督管理局光明监管局			评价期限	2024 年 10 月 1 日 至 2024 年 10 月 7 日		
承包商 (评价对象)	中深建业建设集团有限公司			承包商类别	<input type="checkbox"/> 勘察 <input type="checkbox"/> 设计 <input checked="" type="checkbox"/> 施工 <input type="checkbox"/> 监理 <input type="checkbox"/> 造价咨询		
承包商资质等级	建筑工程施工总承包壹级 市政公用工程施工总承包壹级 建筑装修装饰工程专业承包壹级			承包商地址	深圳市光明区光明街道碧眼社区华强创意产业园 4 栋 B 座 801-803		
法定代表人	洗玉荣	电话	0755-88608827	项目负责人	林少龙	电话	13826577090
工程名称	深圳市市场监督管理局光明监管局局机关办公楼装修工程			承包范围	装修工程		
工程地点	深圳市光明区光明街道碧眼路 4 号			工程合同价	29.850252 (万元)		
合同开工日期	2024 年 9 月 30 日		合同竣工日期	2024 年 10 月 30 日		合同工期	30 (天)
实际开工日期	2024 年 10 月 1 日		实际竣工日期	2024 年 10 月 7 日		实际工期	7 (天)
履约评价分项内容及得分情况							
序号	分项内容			得分	总得分		
1	人员配备 (0-12 分)			12	96		
2	经济技术实力 (0-18 分)			17			
3	履约质量 (0-34 分)			33			
4	履约时间 (0-10 分)			9			
5	履约配合 (0-26 分)			25			
建设单位对承包商履约的总体评价:							
评价等级	<div></div> <div>2024.10.8</div> <div><input checked="" type="checkbox"/> 优秀 (95 ≤ 总分 ≤ 100 分) <input type="checkbox"/> 良好 (80 分 ≤ 总分 ≤ 94 分) <input type="checkbox"/> 合格 (60 ≤ 总分 ≤ 79 分) <input type="checkbox"/> 不合格 (总分 ≤ 59 分)</div>						
承包商 (评价对象) 签认或拒签说明	<div></div>						

满意-海丰县滨海生态乡村振兴示范带(二期)建设项目建设工程施工

建筑与市政工程施工合同完成情况评价表

一、基本信息

- 1. 合同编号: _____
- 2. 合同名称: 海丰县滨海生态乡村振兴示范带（二期）建
设项目建设工程施工合同
- 3. 合同签订日期: 2023 年 2 月 15 日
- 4. 合同完成日期: 2024 年 1 月 24 日
- 5. 甲方（业主）: 海丰县农业农村局
- 6. 乙方（承包商）: 中深建业建设集团有限公司

二、工程实施情况

- 1. 工程进度
 - 是否按合同约定的时间节点完成: ☒是 ☐否
 - 若否, 请说明延误原因: _____
- 2. 工程质量
 - 工程质量是否达到合同约定的标准: ☒是 ☐否
 - 若否, 请列举具体问题: _____
- 3. 安全管理
 - 是否出现安全事故: ☐是 ☒否
 - 若出现安全事故, 请描述事故情况及处理结果:

- 4. 环境保护
 - 是否符合环保法规要求: ☒是 ☐否
 - 若否, 请列举不符合的方面: _____

三、合同履行情况

1. 合同金额

- 实际支付金额: 25124706.32 元
- 是否符合合同约定的支付条件: ☒是 ☐否

2. 变更与索赔

- 合同期间是否发生变更: ☒是 ☐否
- 若发生变更, 是否按合同约定的程序进行: ☒是 ☐否
- 是否有索赔事项: ☐是 ☒否
- 若有索赔, 处理结果如何: _____

3. 资料交付

- 是否按时提交竣工资料: ☒是 ☐否
- 竣工资料是否完整: ☒是 ☐否

四、综合评价

1. 乙方在项目实施过程中的整体表现: 按图施工, 按工程量完成项目进度
2. 甲方对本次合同履行的满意度: ☐非常满意 ☒满意 ☐一般 ☐不满意
3. 对乙方的改进建议或意见: _____

五、签字确认

甲方(业主)代表签字: _____

日期: 2024年2月22日

乙方(承包商)代表签字: _____

日期: 2024年2月22日



良好-卫光生命科学园 1 栋 A 座科研实验室（二期）建设工程项目一标段二
次装修项目

光明区建设工程承包商履约评价报告书

评价形式	<input type="checkbox"/> 单项工程定期履约评价 <input checked="" type="checkbox"/> 单项工程最终履约评价				
建设单位 (评价单位)	深圳市卫光生物制品股份有限公司		评价期限	2023年11月13日至2024年6月14日	
承包商 (评价对象)	中深建业建设集团有限公司		承包商类别	<input type="checkbox"/> 勘察 <input type="checkbox"/> 设计 <input checked="" type="checkbox"/> 施工 <input type="checkbox"/> 监理 <input type="checkbox"/> 造价咨询 <input type="checkbox"/> 招标代理 <input type="checkbox"/> 审图机构	
承包商 资质等级	建筑工程施工总承包壹级 市政公用工程施工总承包壹级		承包商地址	深圳市光明区光明街道碧眼社区华强创 意产业园 4 栋 B 座 801-803	
法定代表人	冼玉荣	电话	0755-88608827	项目负责人	何冰 电话 0755-88608827
工程名称	卫光生命科学园 1 栋 A 座科研实验室 (二期)建设工程项目一标段二次装 修项目		承包范围	包括土建改造、垃圾清运、水电改造、 消防改造、建筑装饰装修、软装工程、 建筑给排水工程、建筑电气工程、通风 与空调工程、标识工程、消防工程、环 境及成品保护、建筑弱电智能化工程等	
工程地点	光明区新湖街道北路 669 号		工程合同价	5398.324889 (万元)	
合同开工日期	2023 年 11 月 7 日	合同竣工日期	2024 年 4 月 14 日	合同工期	160 (天)
实际开工日期	2023 年 11 月 13 日	实际竣工日期	2024 年 6 月 14 日	实际工期	189 (天)
履约评价分项内容及得分情况					
序号	分 项 内 容	得分	满分	总得分	
1	机构人员配备	12	15	80	
2	技术经济实力	12	15		
3	施工过程管理	35	40		
4	进度控制	6	10		
5	配合与服务	12	14		
6	工资支付	3	6		
监理单位意见 (适用于施工履约评价): 优秀 监理单位 (公章): 2024年12月20日					
建设单位对承包商履约的总体评价: 良好 建设单位 (公章): 2024年12月26日					
评价等级	优秀 <input checked="" type="checkbox"/> 良好 <input checked="" type="checkbox"/> 较好 <input type="checkbox"/> 一般 <input type="checkbox"/> 差 <input type="checkbox"/>				
备注					

5、项目管理班子人员配备情况(不评审)

附表 5:

项目管理部组织系统框架图
(投标人根据拟派项目管理团队自行构建，格式自拟)

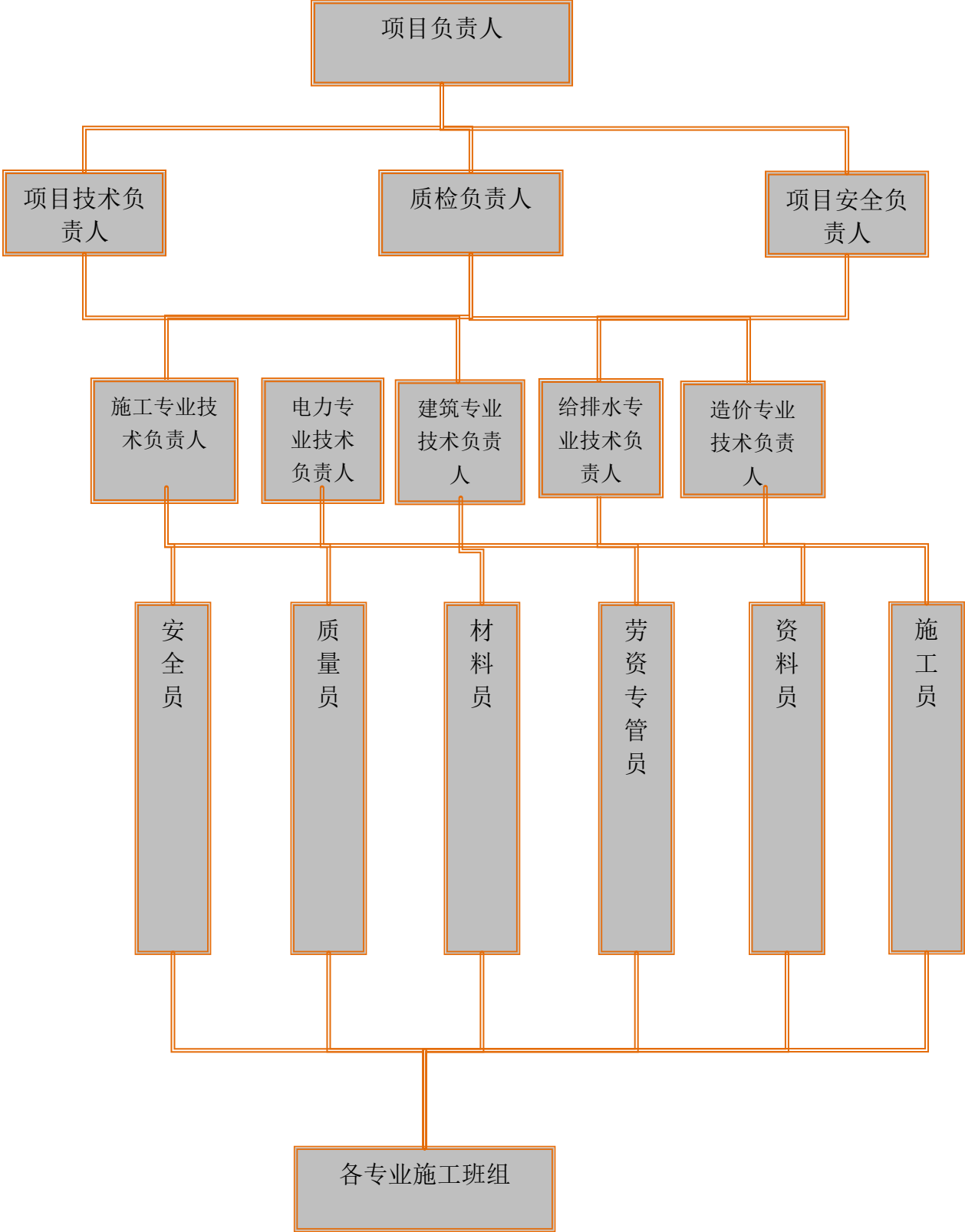

项目管理班子人员配备情况表

管理人员	岗位职责	姓名	执（职）业资格证书及编号	职称	学历	专业	派遣时间
项目负责人	项目负责人(项目经理)	王微	粤 1432013201512804	高工	本科	建筑	进场-竣工
项目技术负责人	项目技术负责人	余良	2203001084419	高工	本科	建筑施工	进场-竣工
各相关专业技术负责人	建筑专业技术负责人	肖笑	B08173010200000061	工程师	专科	建筑	进场-竣工
	施工专业技术负责人	徐盖	2103003060251	工程师	本科	建筑施工	进场-竣工
	电力专业技术负责人	张楚彬	20230777782	工程师	专科	电力系统及自动化	进场-竣工
	给排水专业技术负责人	刘有为	B08203040200000012	工程师	专科	给水排水	进场-竣工
	造价专业技术负责人	张伟	建[造]11194400026996	/	本科	造价	进场-竣工
项目安全主任	项目安全主任	周庭华	粤建安 C3(2013)0015540	/	专科	综合类	进场-竣工
质检负责人	质检负责人	陈冲	1701030004786	工程师	专科	土建	进场-竣工
其他	施工员	王旭光	0441810194418000298	工程师	专科	建筑	进场-竣工
	安全员	罗峻基	粤建安 C3(2021)0117967	助工	专科	综合类	进场-竣工
	质量员	徐思明	0442110600006000502	助工	专科	建筑	进场-竣工
	资料员	林少云	0441811494418000102	/	专科	建筑	进场-竣工
	材料员	蔡琼珠	0441711194417000015	/	专科	建筑	进场-竣工
	劳资专管员	田佳纯	0915879202409008739	/	专科	建筑	进场-竣工

注：投标人根据拟派项目管理团队情况填写表格，所填人员应与技术标书内容一致，可拓展增加表格内容，按《资信标要求一览表》要求内容填写，并提供相关证明材料。

项目负责人 王微

姓名	王微	性 别	女	年 龄	42
职务	项目经理	职 称	高工	学 历	本科
证件类型	身份证	证件号码	430521198310102404	手机号码	13975102399
参加工作时间	2006 年		从事项目经理（建造师）年限		7 年
项目经理（建造师）资格证书编号		粤 1432013201512804			
在建和已完工程项目情况					
建设单位	项目名称	建设规模	开、竣工日期	在建或已完	工程质量
/	/	/	/	/	/



普通高等学校

毕业证书



学生 王微 性别 女，一九八三年十月十日 生，于二零零二年九月至二零零六年七月在本校 工程管理 专业
四年制本科学习，修完教学计划规定的全部课程，成绩合格，准予毕业。

校 名：

郑州大学

校（院）长：

申长雨

证书编号：104591200605001330

二零零六年七月一日



使用有效期: 2025年08月19日
- 2026年02月15日

中华人民共和国一级建造师注册证书

姓 名: 王微

性 别: 女

出生日期: 1983年10月10日

注册编号: 粤1432013201512804

聘用企业: 中深建业建设集团有限公司

注册专业: 市政公用工程(有效期: 2025-07-15至2028-07-14)

建筑工程(有效期: 2025-07-15至2028-07-14)



请登录中国建造师网
微信公众号扫一扫查询

王微

个人签名: 王微

签名日期: 2015.8.19

中华人民共和国
住房和城乡建设部
行政审批专用章
签发日期: 2025年07月15日

建筑施工企业项目负责人 安全生产考核合格证书

编号: 粤建安B(2025) 9010165

姓 名: 王微

性 别: 女

出 生 年 月: 1983年10月10日

企 业 名 称: 中深建业建设集团有限公司

职 务: 项目负责人(项目经理)

初次领证日期: 2018年10月25日

有 效 期: 2025年08月13日 至 2027年07月12日



发证机关: 广东省住房和城乡建设厅

发证日期: 2025年08月13日



职称证书

此证表明持证人具备相应专业技术职称

姓 名 王微
性 别 女
身份证号 430521198310102404
职称名称 高级工程师
级 别 副高级
专 业 市政公用工程
评审机构 省土建工程专业高级职称评审委员会
备案时间 2022年12月12日
备案文号 湘人社职称〔2023〕31号
证书编号 A08221000000004311



“智慧人社”微信公众号



核验途径：

- 1、登录“湖南省人力资源和社会保障厅”官网查询，网址：
<http://222.240.173.82:8088/position/query/>；
- 2、下载“智慧人社”APP或关注“智慧人社”微信公众号扫码验证。

深圳市社会保险历年参保缴费明细表（个人）

姓名: 王微 社保电脑号: 817747726 身份证号码: 430521198310102404 页码: 1
参保单位名称: 中深建业建设集团有限公司 单位编号: 20085887 单位元

缴费年	月	单位编号	养老保险			医疗保险			生育			工伤保险		失业保险		
			基数	单位交	个人交	险种	基数	单位交	个人交	险种	基数	单位交	基数	单位交	个人交	个人交
2025	07	20085887	4492.0	718.72	359.36	2	6733	101.0	33.67	1	6733	33.67	252.68	2520	20.18	1.04
2025	08	20085887	4492.0	718.72	359.36	2	6733	101.0	33.67	1	6733	33.67	252.68	2520	20.18	1.04
合计			1437.44	718.72			202.0	67.34			67.34		45.36	0.32		10.08

备注:

1. 本证明可作为参保人在本单位参加社会保险的证明。向相关部门提供, 查验部门可通过登录
网址: <https://sipub.sz.gov.cn/vp/>, 输入下列验证码 (3391ee5ca7d62b63) 核查, 验证码有效期三个月。

2. 生育保险中的险种“1”为生育保险, “2”为生育医疗。

3. 医疗险种中的险种“1”为基本医疗保险一档, “2”为基本医疗保险二档, “4”为基本医疗保险三档, “5”为少儿/大学生医保(医疗保险二档), “6”为统筹医疗保险。

4. 上述“缴费明细”表中带“*”标识为补缴, 空行为断缴。

5. 居民养老保险、少儿/学生医疗保险缴费情况不在本清单中展示。

6. 如2020年2月至6月的单位缴费部分金额为“0”或者缴费金额减半的, 属于按规定减免后实收金额。

7. 单位编号对应的单位名称:
单位编号 20085887 单位名称 中深建业建设集团有限公司



项目技术负责人 余良

姓名	余良	性 别	男	年 龄	40
职务	技术负责人	职 称	高级工程师	学 历	本科
证件类型	职称证	证件号码	441421198412292218		
手机号码	13828455397		证件号（职称证书编号）	2203001084419	
参加工作时间	2009 年		从事技术负责人年限	10 年	
在建和已完工程项目情况					
建设单位	项目名称	建设规模	开、竣工日期	在建或已完	工程质量
海丰县海城镇人民政府	海丰县红城文旅小镇基础设施建设项目园区配套服务项目(体育中心一馆、二馆)	9075.1283 万元	2022.12.29 2024.06.03	已完	合格
中国建筑一局(集团)有限公司	华强北商圈党群服务中心建设改造工程和华强北街道政务服务大厅(信访大厅)建设改造工程(批里招标)	1604.14 万元	2020.12.23 2021.11.23	已完	合格



普通高等学校

毕业证书



学生 **余良** 性别**男**，一九八四 年 十二 月二十九 日生，于二〇〇五 年
九 月至二〇〇九 年 六 月在本校 **机械设计制造及其自动化** 专业
四 年制本科学习，修完教学计划规定的全部课程，成绩合格，准予毕业。

校 名：**深圳大学**

校（院）长：

证书编号：105901200905003337

二〇〇九 年 六 月二十六 日

广东省职称证书

姓 名：余良

身份证号：441421198412292218



职称名称：高级工程师

专 业：建筑施工

级 别：副高

取得方式：职称评审

通过时间：2022年05月28日

评审组织：深圳市建筑施工专业高级职称评审
委员会

证书编号：2203001084419

发证单位：深圳市人力资源和社会保障局

发证时间：2022年07月13日



查询网址：<http://www.gdhrss.gov.cn/gdweb/zyjsrc>

深圳市社会保险历年参保缴费明细表（个人）

计算单位：元

缴费年	月	单位编号	养老保险			医疗保险			生育			工伤保险		失业保险			
			基数	单位交	个人交	险种	基数	单位交	个人交	险种	基数	单位交	基数	单位交	基数	单位交	个人交
2023	09	20085887	11389.0	1708.35	911.12	1	11389	706.12	227.78	1	11389	56.95	11389	37.58	2360	16.52	7.08
2023	10	20085887	11389.0	1708.35	911.12	1	11389	683.34	227.78	1	11389	56.95	11389	37.58	2360	16.52	7.08
2024	02	20085887	11389.0	1708.35	911.12	1	11389	569.45	227.78	1	11389	56.95	11389	37.58	11389	91.11	22.78
2024	03	20085887	11389.0	1708.35	911.12	1	11389	569.45	227.78	1	11389	56.95	11389	75.17	11389	91.11	22.78
2024	04	20085887	11389.0	1822.24	911.12	1	11389	569.45	227.78	1	11389	56.95	11389	75.17	11389	91.11	22.78
2024	05	20085887	11389.0	1822.24	911.12	1	11389	569.45	227.78	1	11389	56.95	11389	75.17	11389	91.11	22.78
2024	06	20085887	11389.0	1822.24	911.12	1	11389	569.45	227.78	1	11389	56.95	11389	75.17	11389	91.11	22.78
2024	07	20085887	4492.0	718.72	359.36	1	6475	323.75	129.5	1	6475	32.38	2360	21.24	2360	18.88	4.72
2024	08	20085887	4492.0	718.72	359.36	1	6475	323.75	129.5	1	6475	32.38	2360	21.24	2360	18.88	4.72
2024	09	20085887	4492.0	718.72	359.36	1	6475	323.75	129.5	1	6475	32.38	2360	21.24	2360	18.88	4.72
2024	10	20085887	4492.0	718.72	359.36	1	6475	323.75	129.5	1	6475	32.38	2360	21.24	2360	18.88	4.72
2024	11	20085887	4492.0	718.72	359.36	1	6475	323.75	129.5	1	6475	32.38	2360	21.24	2360	18.88	4.72
2024	12	20085887	4492.0	718.72	359.36	1	6475	323.75	129.5	1	6475	32.38	2360	21.24	2360	18.88	4.72
2025	01	20085887	4492.0	763.64	359.36	1	6733	336.65	134.66	1	6733	33.67	2360	21.24	2360	18.88	4.72
2025	02	20085887	4492.0	763.64	359.36	1	6733	336.65	134.66	1	6733	33.67	2360	21.24	2360	18.88	4.72
2025	03	20085887	4492.0	763.64	359.36	1	6733	336.65	134.66	1	6733	33.67	2520	22.68	2520	20.16	5.04
2025	04	20085887	4492.0	763.64	359.36	1	6733	336.65	134.66	1	6733	33.67	2520	22.68	2520	20.16	5.04
2025	05	20085887	4492.0	763.64	359.36	1	6733	336.65	134.66	1	6733	33.67	2520	22.68	2520	20.16	5.04
2025	06	20085887	4492.0	763.64	359.36	1	6733	336.65	134.66	1	6733	33.67	2520	22.68	2520	20.16	5.04
2025	07	20085887	4492.0	763.64	359.36	1	6733	336.65	134.66	1	6733	33.67	2520	22.68	2520	20.16	5.04
2025	08	20085887	4492.0	763.64	359.36	1	6733	336.65	134.66	1	6733	33.67	2520	22.68	2520	20.16	5.04
合计			22721.56	11408.88			8872.41	3448.74			862.29		719.42		760.59		196.06

中深建业建设集团有限公司



建筑专业技术负责人 肖笑

姓名	肖笑	证件类型	岗位证	证件号码	430221198901088126
手机号码	13702611711		证件号		B08173010200000061





持证人签名：

姓 名：肖笑

性 别：女

身份证号：430221198901088126

专 业：建筑工程

资格级别：工程师

授予时间：2017年9月9日

本证书由湖南省人力资源和社会保障厅批准颁发，它表明持证人通过全省专业技术统一考试具有的资格水平。



证书编号：B08173010200000061

深圳市社会保险历年参保缴费明细表（个人）

姓名：肖笑

社保电脑号：630500081

身份证号码：430221198901088126

页码：1

参保单位名称：中深建业建设集团有限公司

单位编号：20085887

计算单位：元

缴费年	月	单位编号	养老保险			医疗保险			生育			工伤保险		失业保险		
			基数	单位交	个人交	险种	基数	单位交	个人交	险种	基数	单位交	基数	单位交	基数	单位交
2023	09	20085887	4208.0	589.12	336.64	2	12964	77.78	25.93	1	4208	21.04	4208	13.89	2360	16.52
2023	10	20085887	4208.0	589.12	336.64	2	6123	91.85	30.62	1	6123	30.62	4208	13.89	2360	16.52
2023	11	20085887	4208.0	589.12	336.64	2	6123	91.85	30.62	1	6123	30.62	4208	13.89	2360	16.52
2023	12	20085887	4208.0	589.12	336.64	2	6123	91.85	30.62	1	6123	30.62	4208	13.89	2360	16.52
2024	01	20085887	4208.0	589.12	336.64	2	6475	97.13	32.38	1	6475	32.38	4208	13.89	4208	33.66
2024	02	20085887	4208.0	589.12	336.64	2	6475	97.13	32.38	1	6475	32.38	4208	13.89	4208	33.66
2024	03	20085887	4208.0	589.12	336.64	2	6475	97.13	32.38	1	6475	32.38	4208	27.77	4208	33.66
2024	04	20085887	4208.0	631.2	336.64	2	6475	97.13	32.38	1	6475	32.38	4208	27.77	4208	33.66
2024	05	20085887	4208.0	631.2	336.64	2	6475	97.13	32.38	1	6475	32.38	4208	27.77	4208	33.66
2024	06	20085887	4208.0	631.2	336.64	2	6475	97.13	32.38	1	6475	32.38	4208	27.77	4208	33.66
2024	07	20085887	4492.0	673.8	359.36	2	6475	97.13	32.38	1	6475	32.38	2360	21.24	2360	18.88
2024	08	20085887	4492.0	673.8	359.36	2	6475	97.13	32.38	1	6475	32.38	2360	21.24	2360	18.88
2024	09	20085887	4492.0	673.8	359.36	2	6475	97.13	32.38	1	6475	32.38	2360	21.24	2360	18.88
2024	10	20085887	4492.0	673.8	359.36	2	6475	97.13	32.38	1	6475	32.38	2360	21.24	2360	18.88
2024	11	20085887	4492.0	673.8	359.36	2	6475	97.13	32.38	1	6475	32.38	2360	21.24	2360	18.88
2024	12	20085887	4492.0	673.8	359.36	2	6475	97.13	32.38	1	6475	32.38	2360	21.24	2360	18.88
2025	01	20085887	4492.0	718.72	359.36	2	6733	101.0	33.67	1	6733	33.67	2360	21.24	2360	18.88
2025	02	20085887	4492.0	718.72	359.36	2	6733	101.0	33.67	1	6733	33.67	2360	21.24	2360	18.88
2025	03	20085887	4492.0	718.72	359.36	2	6733	101.0	33.67	1	6733	33.67	2520	22.68	2520	20.16
2025	04	20085887	4492.0	718.72	359.36	2	6733	101.0	33.67	1	6733	33.67	2520	22.68	2520	20.16
2025	05	20085887	4492.0	718.72	359.36	2	6733	101.0	33.67	1	6733	33.67	2520	22.68	2520	20.16
2025	06	20085887	4492.0	718.72	359.36	2	6733	101.0	33.67	1	6733	33.67	2520	22.68	2520	20.16
2025	07	20085887	4492.0	718.72	359.36	2	6733	101.0	33.67	1	6733	33.67	2520	22.68	2520	20.16
2025	08	20085887	4492.0	718.72	359.36	2	6733	101.0	33.67	1	6733	33.67	2520	22.68	2520	20.16
合计			15810.0	8397.44			2326.89	775.71			770.82		500.42		540.04	146.84



备注：

1. 本证明可作为参保人在本单位参加社会保险的证明。向相关部门提供，查验部门可通过登录
网址：<https://sipub.sz.gov.cn/vp/>，输入下列验真码（ 3391ee5ca8f6774g ）核查，验真码有效期三个月。

2. 生育保险中的险种“1”为生育保险，“2”为生育医疗。

3. 医疗险种中的险种“1”为基本医疗保险一档，“2”为基本医疗保险二档，“4”为基本医疗保险三档，“5”为少儿/大学生医保（医疗保险二档），
“6”为统筹医疗保险。

4. 上述“缴费明细”表中带“*”标识为补缴，空行为断缴。

5. 居民养老保险、少儿/学生医疗保险缴费情况不在本清单中展示。

6. 如2020年2月至6月的单位缴费部分金额为“0”或者缴费金额减半的，属于按规定减免后实收金额。

7. 单位编号对应的单位名称：

单位编号20085887单位名称中深建业建设集团有限公司



施工专业技术负责人 徐盖

姓名	徐盖	证件类型	职称证	证件号码	342224199404051756
手机号码	15217005803		证件号	2103003060251	



广东省职称证书

姓名：徐盖

身份证号：342224199404051756



职称名称：工程师

专业：建筑施工

级别：中级

取得方式：职称评审

通过时间：2021年04月18日

评审组织：深圳市建筑施工专业高级职称评审委员会

证书编号：2103003060251

发证单位：深圳市人力资源和社会保障局

发证时间：2021年08月02日



查询网址：<http://www.gdhrss.gov.cn/gdweb/zyjsrc>

深圳市社会保险历年参保缴费明细表（个人）

计算单位：元

缴费年	月	单位编号	养老保险			医疗保险			生育			工伤保险		失业保险			
			基数	单位交	个人交	险种	基数	单位交	个人交	险种	基数	单位交	基数	单位交	基数	单位交	个人交
2023	09	20085887	13944.0	2091.6	1115.52	1	13944	864.53	278.88	1	13944	69.72	13944	46.02	2360	16.52	7.08
2023	10	20085887	13944.0	2091.6	1115.52	1	13944	836.64	278.88	1	13944	69.72	13944	46.02	2360	16.52	7.08
2023	11	20085887	13944.0	2091.6	1115.52	1	13944	836.64	278.88	1	13944	69.72	13944	46.02	2360	16.52	7.08
2023	12	20085887	13944.0	2091.6	1115.52	1	13944	836.64	278.88	1	13944	69.72	13944	46.02	2360	16.52	7.08
2024	01	20085887	13944.0	2091.6	1115.52	1	13944	697.2	278.88	1	13944	69.72	13944	46.02	13944	111.55	27.89
2024	02	20085887	13944.0	2091.6	1115.52	1	13944	697.2	278.88	1	13944	69.72	13944	46.02	13944	111.55	27.89
2024	03	20085887	13944.0	2091.6	1115.52	1	13944	697.2	278.88	1	13944	69.72	13944	92.03	13944	111.55	27.89
2024	04	20085887	13944.0	2231.04	1115.52	1	13944	697.2	278.88	1	13944	69.72	13944	92.03	13944	111.55	27.89
2024	05	20085887	13944.0	2231.04	1115.52	1	13944	697.2	278.88	1	13944	69.72	13944	92.03	13944	111.55	27.89
2024	06	20085887	13944.0	2231.04	1115.52	1	13944	697.2	278.88	1	13944	69.72	13944	92.03	13944	111.55	27.89
2024	07	20085887	4492.0	718.72	359.36	1	6475	323.75	129.5	1	6475	32.38	2360	21.24	2360	18.88	4.72
2024	08	20085887	4492.0	718.72	359.36	1	6475	323.75	129.5	1	6475	32.38	2360	21.24	2360	18.88	4.72
2024	09	20085887	4492.0	718.72	359.36	1	6475	323.75	129.5	1	6475	32.38	2360	21.24	2360	18.88	4.72
2024	10	20085887	4492.0	718.72	359.36	1	6475	323.75	129.5	1	6475	32.38	2360	21.24	2360	18.88	4.72
2024	11	20085887	4492.0	718.72	359.36	1	6475	323.75	129.5	1	6475	32.38	2360	21.24	2360	18.88	4.72
2024	12	20085887	4492.0	718.72	359.36	1	6475	323.75	129.5	1	6475	32.38	2360	21.24	2360	18.88	4.72
2025	01	20085887	4492.0	763.64	359.36	1	6733	336.65	134.66	1	6733	33.67	2360	21.24	2360	18.88	4.72
2025	02	20085887	4492.0	763.64	359.36	1	6733	336.65	134.66	1	6733	33.67	2360	21.24	2360	18.88	4.72
2025	03	20085887	4492.0	763.64	359.36	1	6733	336.65	134.66	1	6733	33.67	2520	22.68	2520	20.16	5.04
2025	04	20085887	4492.0	763.64	359.36	1	6733	336.65	134.66	1	6733	33.67	2520	22.68	2520	20.16	5.04
2025	05	20085887	4492.0	763.64	359.36	1	6733	336.65	134.66	1	6733	33.67	2520	22.68	2520	20.16	5.04
2025	06	20085887	4492.0	763.64	359.36	1	6733	336.65	134.66	1	6733	33.67	2520	22.68	2520	20.16	5.04
2025	07	20085887	4492.0	763.64	359.36	1	6733	336.65	134.66	1	6733	33.67	2520	22.68	2520	20.16	5.04
2025	08	20085887	4492.0	763.64	359.36	1	6733	336.65	134.66	1	6733	33.67	2520	22.68	2520	20.16	5.04
合计			31755.76	16186.24			12193.35	4643.08			1160.84		950.24		1007.38		263.66

中深建业建设集团有限公司



电力专业技术负责人 张楚彬

姓名	张楚彬	证件类型	职称证	证件号码	445224198909016915
手机号码	13421390682		证件号		20230777782



四川省中级职称证书

此证表明持证人通过相应职称评审，具备相应专业技术水平。

姓名：张楚彬

性别：男

身份证号：445224198909016915

资格名称：工程师

专业名称：电力系统及自动化

评审组织：资阳市水利电力工程中级职称评审委员

评审时间：20221201

审批机关：资阳市人力资源和社会保障局

批准文号：资人社函（2023）07号

批准时间：20230110

编号：20230777782

查询网址：四川人社在线公共服务平台



深圳市社会保险历年参保缴费明细表（个人）

姓名：张楚彬
参保单位名称：中深建业建设集团有限公司

社保电脑号：619201504
单位编号：20085887

身份证号码：445224198909016915
页码：1

计算单位：元

缴费年	月	单位编号	养老保险			医疗保险			生育			工伤保险		失业保险		
			基数	单位交	个人交	险种	基数	单位交	个人交	险种	基数	单位交	基数	单位交	基数	单位交
2023	09	20085887	7558.0	1133.7	604.64	1	7778	482.24	155.56	1	7558	37.79	7558	24.94	2360	16.52
2023	10	20085887	7558.0	1133.7	604.64	1	7558	453.48	151.16	1	7558	37.79	7558	24.94	2360	16.52
2023	11	20085887	7558.0	1133.7	604.64	1	7558	453.48	151.16	1	7558	37.79	7558	24.94	2360	16.52
2023	12	20085887	7558.0	1133.7	604.64	1	7558	453.48	151.16	1	7558	37.79	7558	24.94	2360	16.52
2024	01	20085887	7558.0	1133.7	604.64	1	7558	377.9	151.16	1	7558	37.79	7558	24.94	7558	60.46
2024	02	20085887	7558.0	1133.7	604.64	1	7558	377.9	151.16	1	7558	37.79	7558	24.94	7558	60.46
2024	03	20085887	7558.0	1133.7	604.64	1	7558	377.9	151.16	1	7558	37.79	7558	49.88	7558	60.46
2024	04	20085887	7558.0	1209.28	604.64	1	7558	377.9	151.16	1	7558	37.79	7558	49.88	7558	60.46
2024	05	20085887	7558.0	1209.28	604.64	1	7558	377.9	151.16	1	7558	37.79	7558	49.88	7558	60.46
2024	06	20085887	7558.0	1209.28	604.64	1	7558	377.9	151.16	1	7558	37.79	7558	49.88	7558	60.46
2024	07	20085887	4492.0	718.72	359.36	1	6475	323.75	129.5	1	6475	32.38	2360	21.24	2360	18.88
2024	08	20085887	4492.0	718.72	359.36	1	6475	323.75	129.5	1	6475	32.38	2360	21.24	2360	18.88
2024	09	20085887	4492.0	718.72	359.36	1	6475	323.75	129.5	1	6475	32.38	2360	21.24	2360	18.88
2024	10	20085887	4492.0	718.72	359.36	1	6475	323.75	129.5	1	6475	32.38	2360	21.24	2360	18.88
2024	11	20085887	4492.0	718.72	359.36	1	6475	323.75	129.5	1	6475	32.38	2360	21.24	2360	18.88
2024	12	20085887	4492.0	718.72	359.36	1	6475	323.75	129.5	1	6475	32.38	2360	21.24	2360	18.88
2025	01	20085887	4492.0	763.64	359.36	1	6733	336.65	134.66	1	6733	33.67	2360	21.24	2360	18.88
2025	02	20085887	4492.0	763.64	359.36	1	6733	336.65	134.66	1	6733	33.67	2360	21.24	2360	18.88
2025	03	20085887	4492.0	763.64	359.36	1	6733	336.65	134.66	1	6733	33.67	2520	22.68	2520	20.16
2025	04	20085887	4492.0	763.64	359.36	1	6733	336.65	134.66	1	6733	33.67	2520	22.68	2520	20.16
2025	05	20085887	4492.0	763.64	359.36	1	6733	336.65	134.66	1	6733	33.67	2520	22.68	2520	20.16
2025	06	20085887	4492.0	763.64	359.36	1	6733	336.65	134.66	1	6733	33.67	2520	22.68	2520	20.16
2025	07	20085887	4492.0	763.64	359.36	1	6733	336.65	134.66	1	6733	33.67	2520	22.68	2520	20.16
2025	08	20085887	4492.0	763.64	359.36	1	6733	336.65	134.66	1	6733	33.67	2520	22.68	2520	20.16
合计			21985.18	11077.44			8745.78	3370.28			841.54	655.16		100.84		187.04



备注：

1. 本证明可作为参保人在本单位参加社会保险的证明。向相关部门提供，查验部门可通过登录
网址：<https://sipub.sz.gov.cn/vp/>，输入下列验证码（ 3391ee5ca71b9e79 ）核查，验证码有效期三个月。

2. 生育保险中的险种“1”为生育保险，“2”为生育医疗。

3. 医疗险种中的险种“1”为基本医疗保险一档，“2”为基本医疗保险二档，“4”为基本医疗保险三档，“5”为少儿/大学生医保（医疗保险二档），“6”为统筹医疗保险。

4. 上述“缴费明细”表中带“*”标识为补缴，空行为断缴。

5. 居民养老保险、少儿/学生医疗保险缴费情况不在本清单中展示。

6. 如2020年2月至6月的单位缴费部分金额为“0”或者缴费金额减半的，属于按规定减免后实收金额。

7. 单位编号对应的单位名称：
单位编号
20085887
单位名称
中深建业建设集团有限公司



给排水专业技术负责人 刘有为

姓名	刘有为	证件类型	职称证	证件号码	430624198310188310
手机号码	15902086805		证件号		B08203040200000012



普通高等学校

毕业证书



学生刘有为 性别男，一九八三年十月十八日生，于二〇〇三年九月至二〇〇六年六月在本校 电气工程及其自动化 专业三年制专科学习，修完教学计划规定的全部课程，成绩合格，准予毕业。

校 名：



校（院）长：



证书编号： 123021200606000957

二〇〇六年六月三十日

全国高职高专人才培养水平评估优秀等级学院

通过ISO9001:2000国际质量体系认证



姓 名： 刘有为

性 别： 男

身份证号： 430624198310188310

专 业： 给水排水

资格级别： 工程师

授予时间： 2020 年 12 月 19 日

证书编号： B08203040200000012

查询网址：

<http://www.hnjsrcw.com/zcquery/>



计算单位: 元

[illegible]

单位名称
中深建业建设集团有限公司



造价专业技术负责人 张伟

姓名	张伟	证件类型	造价师证	证件号码	410521198311220054
手机号码	18530304441	证件号		建	[造]11194400026996



使用有效期: 2025年08月27日
- 2025年11月25日



中华人民共和国 一级造价工程师注册证书

The People's Republic of China
Class1 Cost Engineer Certificate of Registration

姓 名: 张伟

性 别: 男

出 生 日 期: 1983年11月22日

专 业: 土木建筑工程

证 书 编 号: 建[造]11194400026996

有 效 期: 2023年12月09日-2027年12月08日

聘 用 单 位: 中深建业建设集团有限公司



张伟

个人签名: 张伟

签名日期: 2025.8.27



发证日期: 2023年11月24日

深圳市社会保险历年参保缴费明细表（个人）

计算单位：元

缴费年	月	单位编号	养老保险			医疗保险			生育			工伤保险		失业保险			
			基数	单位交	个人交	险种	基数	单位交	个人交	险种	基数	单位交	基数	单位交	基数	单位交	个人交
2023	09	20085887	6457.0	903.98	516.56	2	12964	77.78	25.93	1	6457	32.29	6457	21.31	2360	16.52	7.08
2023	10	20085887	6457.0	903.98	516.56	2	6457	96.86	32.29	1	6457	32.29	6457	21.31	2360	16.52	7.08
2023	11	20085887	6457.0	903.98	516.56	2	6457	96.86	32.29	1	6457	32.29	6457	21.31	2360	16.52	7.08
2023	12	20085887	6457.0	903.98	516.56	2	6457	96.86	32.29	1	6457	32.29	6457	21.31	2360	16.52	7.08
2024	01	20085887	6457.0	903.98	516.56	2	6475	97.13	32.38	1	6475	32.38	6457	21.31	6457	51.66	12.91
2024	02	20085887	6457.0	903.98	516.56	2	6475	97.13	32.38	1	6475	32.38	6457	21.31	6457	51.66	12.91
2024	03	20085887	6457.0	903.98	516.56	2	6475	97.13	32.38	1	6475	32.38	6457	42.62	6457	51.66	12.91
2024	04	20085887	6457.0	968.55	516.56	2	6475	97.13	32.38	1	6475	32.38	6457	42.62	6457	51.66	12.91
2024	05	20085887	6457.0	968.55	516.56	2	6475	97.13	32.38	1	6475	32.38	6457	42.62	6457	51.66	12.91
2024	06	20085887	6457.0	968.55	516.56	2	6475	97.13	32.38	1	6475	32.38	6457	42.62	6457	51.66	12.91
2024	07	20085887	4492.0	673.8	359.36	2	6475	97.13	32.38	1	6475	32.38	2360	21.24	2360	18.88	4.72
2024	08	20085887	4492.0	673.8	359.36	2	6475	97.13	32.38	1	6475	32.38	2360	21.24	2360	18.88	4.72
2024	09	20085887	4492.0	673.8	359.36	2	6475	97.13	32.38	1	6475	32.38	2360	21.24	2360	18.88	4.72
2024	10	20085887	4492.0	673.8	359.36	2	6475	97.13	32.38	1	6475	32.38	2360	21.24	2360	18.88	4.72
2024	11	20085887	4492.0	673.8	359.36	2	6475	97.13	32.38	1	6475	32.38	2360	21.24	2360	18.88	4.72
2024	12	20085887	4492.0	673.8	359.36	2	6475	97.13	32.38	1	6475	32.38	2360	21.24	2360	18.88	4.72
2025	01	20085887	4492.0	718.72	359.36	2	6733	101.0	33.67	1	6733	33.67	2360	21.24	2360	18.88	4.72
2025	02	20085887	4492.0	718.72	359.36	2	6733	101.0	33.67	1	6733	33.67	2360	21.24	2360	18.88	4.72
2025	03	20085887	4492.0	718.72	359.36	2	6733	101.0	33.67	1	6733	33.67	2520	22.68	2520	20.16	5.04
2025	04	20085887	4492.0	718.72	359.36	2	6733	101.0	33.67	1	6733	33.67	2520	22.68	2520	20.16	5.04
2025	05	20085887	4492.0	718.72	359.36	2	6733	101.0	33.67	1	6733	33.67	2520	22.68	2520	20.16	5.04
2025	06	20085887	4492.0	718.72	359.36	2	6733	101.0	33.67	1	6733	33.67	2520	22.68	2520	20.16	5.04
2025	07	20085887	4492.0	718.72	359.36	2	6733	101.0	33.67	1	6733	33.67	2520	22.68	2520	20.16	5.04
2025	08	20085887	4492.0	718.72	359.36	2	6733	101.0	33.67	1	6733	33.67	2520	22.68	2520	20.16	5.04
合计			19026.07 10196.64			2341.92 780.72			787.08			604.34		648.04 173.78			

中深建业建设集团有限公司



项目安全主任 周庭华

姓名	周庭华	证件类型	安全生产考 核合格证	证件号码	412721196809111879
手机号码	13265786616	证件号（C证编号）	粤建安 C3(2013)0015540		



建筑施工企业综合类专职安全生产管理人员 安全生产考核合格证书

编号: 粤建安C3 (2013) 0015540

姓 名: 周庭华

性 别: 男

出 生 年 月: 1968年09月11日

企 业 名 称: 中深建业建设集团有限公司

职 务: 专职安全生产管理人员

初次领证日期: 2013年12月27日

有 效 期: 2022年11月16日 至 2025年12月26日



发证机关: 广东省住房和城乡建设厅

发证日期: 2023年03月09日



深圳市社会保险历年参保缴费明细表（个人）

计算单位：元

缴费年	月	单位编号	养老保险			医疗保险				生育			工伤保险		失业保险		
			基数	单位交	个人交	险种	基数	单位交	个人交	险种	基数	单位交	基数	单位交	基数	单位交	个人交
2023	09	20085887	12707.0	1778.98	1016.56	2	12964	77.78	25.93	1	12707	63.54	12707	41.93	2360	16.52	7.08
2023	10	20085887	12707.0	1778.98	1016.56	2	12707	190.61	63.54	1	12707	63.54	12707	41.93	2360	16.52	7.08
2023	11	20085887	12707.0	1778.98	1016.56	2	12707	190.61	63.54	1	12707	63.54	12707	41.93	2360	16.52	7.08
2023	12	20085887	12707.0	1778.98	1016.56	2	12707	190.61	63.54	1	12707	63.54	12707	41.93	2360	16.52	7.08
2024	01	20085887	12707.0	1778.98	1016.56	2	12707	190.61	63.54	1	12707	63.54	12707	41.93	12707	101.66	25.41
2024	02	20085887	12707.0	1778.98	1016.56	2	12707	190.61	63.54	1	12707	63.54	12707	41.93	12707	101.66	25.41
2024	03	20085887	12707.0	1778.98	1016.56	2	12707	190.61	63.54	1	12707	63.54	12707	83.87	12707	101.66	25.41
2024	04	20085887	12707.0	1906.05	1016.56	2	12707	190.61	63.54	1	12707	63.54	12707	83.87	12707	101.66	25.41
2024	05	20085887	12707.0	1906.05	1016.56	2	12707	190.61	63.54	1	12707	63.54	12707	83.87	12707	101.66	25.41
2024	06	20085887	12707.0	1906.05	1016.56	2	12707	190.61	63.54	1	12707	63.54	12707	83.87	12707	101.66	25.41
2024	07	20085887	4492.0	673.8	359.36	2	6475	97.13	32.38	1	6475	32.38	2360	21.24	2360	18.88	4.72
2024	08	20085887	4492.0	673.8	359.36	2	6475	97.13	32.38	1	6475	32.38	2360	21.24	2360	18.88	4.72
2024	09	20085887	4492.0	673.8	359.36	2	6475	97.13	32.38	1	6475	32.38	2360	21.24	2360	18.88	4.72
2024	10	20085887	4492.0	673.8	359.36	2	6475	97.13	32.38	1	6475	32.38	2360	21.24	2360	18.88	4.72
2024	11	20085887	4492.0	673.8	359.36	2	6475	97.13	32.38	1	6475	32.38	2360	21.24	2360	18.88	4.72
2024	12	20085887	4492.0	673.8	359.36	2	6475	97.13	32.38	1	6475	32.38	2360	21.24	2360	18.88	4.72
2025	01	20085887	4492.0	718.72	359.36	2	6733	101.0	33.67	1	6733	33.67	2360	21.24	2360	18.88	4.72
2025	02	20085887	4492.0	718.72	359.36	2	6733	101.0	33.67	1	6733	33.67	2360	21.24	2360	18.88	4.72
2025	03	20085887	4492.0	718.72	359.36	2	6733	101.0	33.67	1	6733	33.67	2520	22.68	2520	20.16	5.04
2025	04	20085887	4492.0	718.72	359.36	2	6733	101.0	33.67	1	6733	33.67	2520	22.68	2520	20.16	5.04
2025	05	20085887	4492.0	718.72	359.36	2	6733	101.0	33.67	1	6733	33.67	2520	22.68	2520	20.16	5.04
2025	06	20085887	4492.0	718.72	359.36	2	6733	101.0	33.67	1	6733	33.67	2520	22.68	2520	20.16	5.04
2025	07	20085887	4492.0	718.72	359.36	2	6733	101.0	33.67	1	6733	33.67	2520	22.68	2520	20.16	5.04
2025	08	20085887	4492.0	718.72	359.36	2	6733	101.0	33.67	1	6733	33.67	2520	22.68	2520	20.16	5.04
合计			27963.57	15196.64			3184.05	1061.43			1099.04				948.04	248.78	

中深建业建设集团有限公司



质检负责人 陈冲

姓名	陈冲	证件类型	岗位证	证件号码	42900419920610292X
手机号码	13510132736		证件号（质量员证编号）	1701030004786	



住房和城乡建设领域专业技术管理人员

职业培训合格证书



中国建设教育协会监制



姓 名 陈冲
身份证号 42900419920610292X
证书编号 1701030004786
工作单位 无

小什
陈冲 同志于 2017 年
05 月09日至 2017 年06月 08日
参加住房和城乡建设领域专业技术
管理人员 质量员(土建) 职业
培训, 经考核成绩合格, 特发此证。



发证单位 2017 年06月12 日
有效期至: 2026 年12 月 31 日

广东省职称证书

姓 名：陈冲

身份证号：42900419920610292X



职称名称：工程师

专 业：道路与桥梁工程

级 别：中级

取得方式：职称评审

通过时间：2022年04月28日

评审组织：深圳市交通运输专业高级职称评审委员会

证书编号：2203003079570

发证单位：深圳市人力资源和社会保障局

发证时间：2022年07月10日



查询网址：<http://www.gdhrss.gov.cn/gdweb/zyjsrc>

深圳市社会保险历年参保缴费明细表（个人）

姓名: 陈冲 社保电脑号: 639586466 身份证号码: 42900419920610292X 页码: 1
 参保单位名称: 中深建业建设集团有限公司 单位编号: 20085887 计算单位: 元

缴费年	月	单位编号	养老保险			医疗保险			生育			工伤保险		失业保险		
			基数	单位交	个人交	险种	基数	单位交	个人交	险种	基数	单位交	基数	单位交	基数	单位交
2023	09	20085887	13169.0	1843.66	1053.52	1	13169	816.48	263.38	1	13169	65.85	13169	43.46	2360	16.52
2023	10	20085887	13169.0	1843.66	1053.52	1	13169	790.14	263.38	1	13169	65.85	13169	43.46	2360	16.52
2023	11	20085887	13169.0	1843.66	1053.52	1	13169	790.14	263.38	1	13169	65.85	13169	43.46	2360	16.52
2023	12	20085887	13169.0	1843.66	1053.52	1	13169	790.14	263.38	1	13169	65.85	13169	43.46	2360	16.52
2024	01	20085887	13169.0	1843.66	1053.52	1	13169	658.45	263.38	1	13169	65.85	13169	43.46	13169	105.35
2024	02	20085887	13169.0	1843.66	1053.52	1	13169	658.45	263.38	1	13169	65.85	13169	43.46	13169	105.35
2024	03	20085887	13169.0	1843.66	1053.52	1	13169	658.45	263.38	1	13169	65.85	13169	86.92	13169	105.35
2024	04	20085887	13169.0	1975.35	1053.52	1	13169	658.45	263.38	1	13169	65.85	13169	86.92	13169	105.35
2024	05	20085887	13169.0	1975.35	1053.52	1	13169	658.45	263.38	1	13169	65.85	13169	86.92	13169	105.35
2024	06	20085887	13169.0	1975.35	1053.52	1	13169	658.45	263.38	1	13169	65.85	13169	86.92	13169	105.35
2024	07	20085887	4492.0	673.8	359.36	1	6475	323.75	129.5	1	6475	32.38	2360	21.24	2360	18.88
2024	08	20085887	4492.0	673.8	359.36	1	6475	323.75	129.5	1	6475	32.38	2360	21.24	2360	18.88
2024	09	20085887	4492.0	673.8	359.36	1	6475	323.75	129.5	1	6475	32.38	2360	21.24	2360	18.88
2024	10	20085887	4492.0	673.8	359.36	1	6475	323.75	129.5	1	6475	32.38	2360	21.24	2360	18.88
2024	11	20085887	4492.0	673.8	359.36	1	6475	323.75	129.5	1	6475	32.38	2360	21.24	2360	18.88
2024	12	20085887	4492.0	673.8	359.36	1	6475	323.75	129.5	1	6475	32.38	2360	21.24	2360	18.88
2025	01	20085887	4492.0	718.72	359.36	1	6733	336.65	134.66	1	6733	33.67	2360	21.24	2360	18.88
2025	02	20085887	4492.0	718.72	359.36	1	6733	336.65	134.66	1	6733	33.67	2360	21.24	2360	18.88
2025	03	20085887	4492.0	718.72	359.36	1	6733	336.65	134.66	1	6733	33.67	2520	22.68	2520	20.16
2025	04	20085887	4492.0	718.72	359.36	1	6733	336.65	134.66	1	6733	33.67	2520	22.68	2520	20.16
2025	05	20085887	4492.0	718.72	359.36	1	6733	336.65	134.66	1	6733	33.67	2520	22.68	2520	20.16
2025	06	20085887	4492.0	718.72	359.36	1	6733	336.65	134.66	1	6733	33.67	2520	22.68	2520	20.16
2025	07	20085887	4492.0	718.72	359.36	1	6733	336.65	134.66	1	6733	33.67	2520	22.68	2520	20.16
2025	08	20085887	4492.0	718.72	359.36	1	6733	336.65	134.66	1	6733	33.67	2520	22.68	2520	20.16
合计			28624.23	15566.24			11773.3	4488.08			1122.14	911.44		970.18		254.36

备注:

1. 本证明可作为参保人在本单位参加社会保险的证明。向相关部门提供, 查验部门可通过登录
 网址: <https://sipub.sz.gov.cn/vp/>, 输入下列验真码(3391ee5ca913423d) 核查, 验真码有效期三个月。
2. 生育保险中的险种“1”为生育保险, “2”为生育医疗。
3. 医疗险种中的险种“1”为基本医疗保险一档, “2”为基本医疗保险二档, “4”为基本医疗保险三档, “5”为少儿/大学生医保(医疗保险二档), “6”为统筹医疗保险。
4. 上述“缴费明细”表中带“*”标识为补缴, 空行为断缴。
5. 居民养老保险、少儿/学生医疗保险缴费情况不在本清单中展示。
6. 如2020年2月至6月的单位缴费部分金额为“0”或者缴费金额减半的, 属于按规定减免后实收金额。
7. 单位编号对应的单位名称:

单位编号
20085887

单位名称
中深建业建设集团有限公司



施工员 王旭光

姓名	王旭光	证件类型	岗位证	证件号码	410105197504142818
手机号码	13838323001		证件号		0441810194418000298



广东省职称证书

姓名：王旭光

身份证号：410105197504142818



职称名称：工程师

专业：建筑施工

级别：中级

取得方式：职称评审

通过时间：2023年05月14日

评审组织：深圳市建筑施工专业高级职称评审委员会

证书编号：2303003128703

发证单位：深圳市人力资源和社会保障局

发证时间：2023年07月12日



查询网址：<http://www.gdhrss.gov.cn/gdweb/zyjsrc>

证书编码: 0441810194418000298

住房和城乡建设领域施工现场专业人员 职业培训合格证



姓 名: 王旭光

身份证号: 410105197504142818

岗位名称: 土建施工员

参加住房和城乡建设领域施工现场
专业人员职业培训, 测试成绩合格。

继续教育记录:

2024 年度, 继续教育学时为 32 学时。

2023 年度, 继续教育学时为 32 学时。



扫码验证

培训机构: 广东省

发证时间: 2020 年 06 月 22 日

查询地址: <http://rcgz.mohurd.gov.cn>

深圳市社会保险历年参保缴费明细表（个人）

姓名：王旭光
参保单位名称：中深建业建设集团有限公司

社保电脑号：650045612
单位编号：20085887

身份证号码：410105197504142818
页码：1

计算单位：元

缴费年	月	单位编号	养老保险			医疗保险			生育			工伤保险		失业保险		
			基数	单位交	个人交	险种	基数	单位交	个人交	险种	基数	单位交	基数	单位交	基数	单位交
2023	09	20085887	24336.0	3407.04	1946.88	2	12964	77.78	25.93	1	24336	121.68	24336	80.31	2360	16.52
2023	10	20085887	24336.0	3407.04	1946.88	2	24336	365.04	121.68	1	24336	121.68	24336	80.31	2360	16.52
2023	11	20085887	24336.0	3407.04	1946.88	2	24336	365.04	121.68	1	24336	121.68	24336	80.31	2360	16.52
2023	12	20085887	24336.0	3407.04	1946.88	2	24336	365.04	121.68	1	24336	121.68	24336	80.31	2360	16.52
2024	01	20085887	24336.0	3407.04	1946.88	2	24336	365.04	121.68	1	24336	121.68	24336	80.31	24336	194.69
2024	02	20085887	24336.0	3407.04	1946.88	2	24336	365.04	121.68	1	24336	121.68	24336	80.31	24336	194.69
2024	03	20085887	24336.0	3407.04	1946.88	2	24336	365.04	121.68	1	24336	121.68	24336	160.62	24336	194.69
2024	04	20085887	24336.0	3650.4	1946.88	2	24336	365.04	121.68	1	24336	121.68	24336	160.62	24336	194.69
2024	05	20085887	24336.0	3650.4	1946.88	2	24336	365.04	121.68	1	24336	121.68	24336	160.62	24336	194.69
2024	06	20085887	24336.0	3650.4	1946.88	2	24336	365.04	121.68	1	24336	121.68	24336	160.62	24336	194.69
2024	07	20085887	4492.0	673.8	359.36	2	6475	97.13	32.38	1	6475	32.38	2360	21.24	2360	18.88
2024	08	20085887	4492.0	673.8	359.36	2	6475	97.13	32.38	1	6475	32.38	2360	21.24	2360	18.88
2024	09	20085887	4492.0	673.8	359.36	2	6475	97.13	32.38	1	6475	32.38	2360	21.24	2360	18.88
2024	10	20085887	4492.0	673.8	359.36	2	6475	97.13	32.38	1	6475	32.38	2360	21.24	2360	18.88
2024	11	20085887	4492.0	673.8	359.36	2	6475	97.13	32.38	1	6475	32.38	2360	21.24	2360	18.88
2024	12	20085887	4492.0	673.8	359.36	2	6475	97.13	32.38	1	6475	32.38	2360	21.24	2360	18.88
2025	01	20085887	4492.0	718.72	359.36	2	6733	101.0	33.67	1	6733	33.67	2360	21.24	2360	18.88
2025	02	20085887	4492.0	718.72	359.36	2	6733	101.0	33.67	1	6733	33.67	2360	21.24	2360	18.88
2025	03	20085887	4492.0	718.72	359.36	2	6733	101.0	33.67	1	6733	33.67	2520	22.68	2520	20.16
2025	04	20085887	4492.0	718.72	359.36	2	6733	101.0	33.67	1	6733	33.67	2520	22.68	2520	20.16
2025	05	20085887	4492.0	718.72	359.36	2	6733	101.0	33.67	1	6733	33.67	2520	22.68	2520	20.16
2025	06	20085887	4492.0	718.72	359.36	2	6733	101.0	33.67	1	6733	33.67	2520	22.68	2520	20.16
2025	07	20085887	4492.0	718.72	359.36	2	6733	101.0	33.67	1	6733	33.67	2520	22.68	2520	20.16
2025	08	20085887	4492.0	718.72	359.36	2	6733	101.0	33.67	1	6733	33.67	2520	22.68	2520	20.16
合计			44593.04	24499.84			4753.92	1584.69			1680.44		1430.34	1506.22	388.34	



备注：

1. 本证明可作为参保人在本单位参加社会保险的证明。向相关部门提供，查验部门可通过登录
网址：<https://sipub.sz.gov.cn/vp/>，输入下列验真码（ 3391ee5ca7d6477h ）核查，验真码有效期三个月。

2. 生育保险中的险种“1”为生育保险，“2”为生育医疗。

3. 医疗险种中的险种“1”为基本医疗保险一档，“2”为基本医疗保险二档，“4”为基本医疗保险三档，“5”为少儿/大学生医保（医疗保险二档），“6”为统筹医疗保险。

4. 上述“缴费明细”表中带“*”标识为补缴，空行为断缴。

5. 居民养老保险、少儿/学生医疗保险缴费情况不在本清单中展示。

6. 如2020年2月至6月的单位缴费部分金额为“0”或者缴费金额减半的，属于按规定减免后实收金额。

7. 单位编号对应的单位名称：
单位编号
20085887
单位名称
中深建业建设集团有限公司

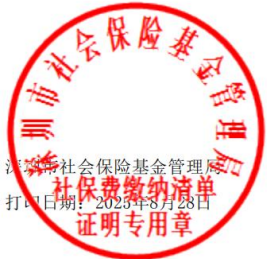

安全员 罗峻基

姓名	罗峻基	证件类型	安全生产考核证	证件号码	441521199809102371
手机号码	13543187654	证件号（C证编号）	粤建安 C3(2021)0117967		



建筑施工企业综合类专职安全生产管理人员 安全生产考核合格证书

编号: 粤建安C3 (2021) 0117967

姓 名: 罗峻基

性 别: 男

出 生 年 月: 1998年09月10日

企 业 名 称: 中深建业建设集团有限公司

职 务: 专职安全生产管理人员

初次领证日期: 2021年09月23日

有 效 期: 2024年08月05日 至 2027年09月22日



发证机关: 广东省住房和城乡建设厅

发证日期: 2024年08月05日



广东省职称证书

姓 名：林峻基

身份证号：441521199809102371



职称名称：助理工程师

专 业：建筑管理

级 别：助理级

取得方式：职称评审

通过时间：2023年04月16日

评审组织：深圳市建筑管理专业高级职称评审委员会

证书编号：2303006116486

发证单位：深圳市人力资源和社会保障局

发证时间：2023年07月05日



查询网址：<http://www.gdhrss.gov.cn/gdweb/zyjsrc>

深圳市社会保险历年参保缴费明细表（个人）

计算单位：元

缴费年	月	单位编号	养老保险			医疗保险			生育			工伤保险		失业保险			
			基数	单位交	个人交	险种	基数	单位交	个人交	险种	基数	单位交	基数	单位交	基数	单位交	个人交
2023	09	20085887	10926.0	1638.9	874.08	1	10926	677.41	218.52	1	10926	54.63	10926	36.06	2360	16.52	7.08
2023	10	20085887	10926.0	1638.9	874.08	1	10926	655.56	218.52	1	10926	54.63	10926	36.06	2360	16.52	7.08
2023	11	20085887	10926.0	1638.9	874.08	1	10926	655.56	218.52	1	10926	54.63	10926	36.06	2360	16.52	7.08
2023	12	20085887	10926.0	1638.9	874.08	1	10926	655.56	218.52	1	10926	54.63	10926	36.06	2360	16.52	7.08
2024	01	20085887	10926.0	1638.9	874.08	1	10926	546.3	218.52	1	10926	54.63	10926	36.06	10926	87.41	21.85
2024	02	20085887	10926.0	1638.9	874.08	1	10926	546.3	218.52	1	10926	54.63	10926	36.06	10926	87.41	21.85
2024	03	20085887	10926.0	1638.9	874.08	1	10926	546.3	218.52	1	10926	54.63	10926	72.11	10926	87.41	21.85
2024	04	20085887	10926.0	1748.16	874.08	1	10926	546.3	218.52	1	10926	54.63	10926	72.11	10926	87.41	21.85
2024	05	20085887	10926.0	1748.16	874.08	1	10926	546.3	218.52	1	10926	54.63	10926	72.11	10926	87.41	21.85
2024	06	20085887	10926.0	1748.16	874.08	1	10926	546.3	218.52	1	10926	54.63	10926	72.11	10926	87.41	21.85
2024	07	20085887	4492.0	718.72	359.36	1	6475	323.75	129.5	1	6475	32.38	2360	21.24	2360	18.88	4.72
2024	08	20085887	4492.0	718.72	359.36	1	6475	323.75	129.5	1	6475	32.38	2360	21.24	2360	18.88	4.72
2024	09	20085887	4492.0	718.72	359.36	1	6475	323.75	129.5	1	6475	32.38	2360	21.24	2360	18.88	4.72
2024	10	20085887	4492.0	718.72	359.36	1	6475	323.75	129.5	1	6475	32.38	2360	21.24	2360	18.88	4.72
2024	11	20085887	4492.0	718.72	359.36	1	6475	323.75	129.5	1	6475	32.38	2360	21.24	2360	18.88	4.72
2024	12	20085887	4492.0	718.72	359.36	1	6475	323.75	129.5	1	6475	32.38	2360	21.24	2360	18.88	4.72
2025	01	20085887	4492.0	763.64	359.36	1	6733	336.65	134.66	1	6733	33.67	2360	21.24	2360	18.88	4.72
2025	02	20085887	4492.0	763.64	359.36	1	6733	336.65	134.66	1	6733	33.67	2360	21.24	2360	18.88	4.72
2025	03	20085887	4492.0	763.64	359.36	1	6733	336.65	134.66	1	6733	33.67	2520	22.68	2520	20.16	5.04
2025	04	20085887	4492.0	763.64	359.36	1	6733	336.65	134.66	1	6733	33.67	2520	22.68	2520	20.16	5.04
2025	05	20085887	4492.0	763.64	359.36	1	6733	336.65	134.66	1	6733	33.67	2520	22.68	2520	20.16	5.04
2025	06	20085887	4492.0	763.64	359.36	1	6733	336.65	134.66	1	6733	33.67	2520	22.68	2520	20.16	5.04
2025	07	20085887	4492.0	763.64	359.36	1	6733	336.65	134.66	1	6733	33.67	2520	22.68	2520	20.16	5.04
2025	08	20085887	4492.0	763.64	359.36	1	6733	336.65	134.66	1	6733	33.67	2520	22.68	2520	20.16	5.04
合计				27138.22	13771.84			10557.59	4039.48			1009.94			810.8	862.54	227.42

单位名称
中深建业建设集团有限公司



质量员 徐思明

姓名	徐思明	证件类型	岗位证	证件号码	522325199812044016
手机号码	15186477764		证件号		0442110600006000502



广东省职称证书

姓名：徐思明

身份证号：522325199812044016



职称名称：助理工程师

专业：建筑施工

级别：助理级

取得方式：考核认定

通过时间：2024年6月2日

评审组织：深圳市建筑施工专业高级职称评审委员会

证书编号：2403006186408

发证单位：深圳市人力资源和社会保障局

发证时间：2024年8月20日



证书编码: 0442110600006000502

住房和城乡建设领域施工现场专业人员 职业培训合格证



姓 名: 徐思明

身份证号: 522325199812044016

岗位名称: 土建质量员

参加住房和城乡建设领域施工现场
专业人员职业培训, 测试成绩合格。

继续教育记录:

2024 年度, 继续教育学时为 32 学时。

2023 年度, 继续教育学时为 32 学时。



扫码验证

培训机构: 广东省祥粤职业培训学院

发证时间: 2021年 12月 09日

查询地址: <http://rcgz.mohurd.gov.cn>

深圳市社会保险历年参保缴费明细表（个人）

姓名：徐思明
参保单位名称：中深建业建设集团有限公司

社保电脑号：80660940
单位编号：20085887

身份证号码：522325199812044016
页码：1

计算单位：元

缴费年	月	单位编号	养老保险			医疗保险			生育			工伤保险		失业保险		
			基数	单位交	个人交	险种	基数	单位交	个人交	险种	基数	单位交	基数	单位交	基数	单位交
2023	09	20085887	6875.0	962.5	550.0	2	12964	77.78	25.93	1	6875	34.38	6875	22.69	2360	16.52
2023	10	20085887	6875.0	962.5	550.0	2	6875	103.13	34.38	1	6875	34.38	6875	22.69	2360	16.52
2023	11	20085887	6875.0	962.5	550.0	2	6875	103.13	34.38	1	6875	34.38	6875	22.69	2360	16.52
2023	12	20085887	6875.0	962.5	550.0	2	6875	103.13	34.38	1	6875	34.38	6875	22.69	2360	16.52
2024	01	20085887	6875.0	962.5	550.0	2	6875	103.13	34.38	1	6875	34.38	6875	22.69	6875	55.0
2024	02	20085887	6875.0	962.5	550.0	2	6875	103.13	34.38	1	6875	34.38	6875	22.69	6875	55.0
2024	03	20085887	6875.0	962.5	550.0	2	6875	103.13	34.38	1	6875	34.38	6875	45.38	6875	55.0
2024	04	20085887	6875.0	1031.25	550.0	2	6875	103.13	34.38	1	6875	34.38	6875	45.38	6875	55.0
2024	05	20085887	6875.0	1031.25	550.0	2	6875	103.13	34.38	1	6875	34.38	6875	45.38	6875	55.0
2024	06	20085887	6875.0	1031.25	550.0	2	6875	103.13	34.38	1	6875	34.38	6875	45.38	6875	55.0
2024	07	20085887	4492.0	673.8	359.36	2	6475	97.13	32.38	1	6475	32.38	2360	21.24	2360	18.88
2024	08	20085887	4492.0	673.8	359.36	2	6475	97.13	32.38	1	6475	32.38	2360	21.24	2360	18.88
2024	09	20085887	4492.0	673.8	359.36	2	6475	97.13	32.38	1	6475	32.38	2360	21.24	2360	18.88
2024	10	20085887	4492.0	673.8	359.36	2	6475	97.13	32.38	1	6475	32.38	2360	21.24	2360	18.88
2024	11	20085887	4492.0	673.8	359.36	2	6475	97.13	32.38	1	6475	32.38	2360	21.24	2360	18.88
2024	12	20085887	4492.0	673.8	359.36	2	6475	97.13	32.38	1	6475	32.38	2360	21.24	2360	18.88
2025	01	20085887	4492.0	718.72	359.36	2	6733	101.0	33.67	1	6733	33.67	2360	21.24	2360	18.88
2025	02	20085887	4492.0	718.72	359.36	2	6733	101.0	33.67	1	6733	33.67	2360	21.24	2360	18.88
2025	03	20085887	4492.0	718.72	359.36	2	6733	101.0	33.67	1	6733	33.67	2520	22.68	2520	20.16
2025	04	20085887	4492.0	718.72	359.36	2	6733	101.0	33.67	1	6733	33.67	2520	22.68	2520	20.16
2025	05	20085887	4492.0	718.72	359.36	2	6733	101.0	33.67	1	6733	33.67	2520	22.68	2520	20.16
2025	06	20085887	4492.0	718.72	359.36	2	6733	101.0	33.67	1	6733	33.67	2520	22.68	2520	20.16
2025	07	20085887	4492.0	718.72	359.36	2	6733	101.0	33.67	1	6733	33.67	2520	22.68	2520	20.16
2025	08	20085887	4492.0	718.72	359.36	2	6733	101.0	33.67	1	6733	33.67	2520	22.68	2520	20.16
合计			19623.81	10531.04			2396.73	798.99			807.44		623.66		668.08	178.82

备注：

1. 本证明可作为参保人在本单位参加社会保险的证明。向相关部门提供，查验部门可通过登录
网址：<https://sipub.sz.gov.cn/vp/>，输入下列验真码（ 3391ee5ca723e8cw ）核查，验真码有效期三个月。

2. 生育保险中的险种“1”为生育保险，“2”为生育医疗。

3. 医疗险种中的险种“1”为基本医疗保险一档，“2”为基本医疗保险二档，“4”为基本医疗保险三档，“5”为少儿/大学生医保（医疗保险二档），“6”为统筹医疗保险。

4. 上述“缴费明细”表中带“*”标识为补缴，空行为断缴。

5. 居民养老保险、少儿/学生医疗保险缴费情况不在本清单中展示。

6. 如2020年2月至6月的单位缴费部分金额为“0”或者缴费金额减半的，属于按规定减免后实收金额。

7. 单位编号对应的单位名称：
单位编号
20085887

单位名称
中深建业建设集团有限公司



资料员 林少云

姓名	林少云	证件类型	岗位证	证件号码	440582199206306385
手机号码	13247624704		证件号		0441811494418000102



证书编码: 0441811494418000102

住房和城乡建设领域施工现场专业人员 职业培训合格证



姓 名: 林少云

身份证号: 440582199206306385

岗位名称: 资料员

参加住房和城乡建设领域施工现场
专业人员职业培训, 测试成绩合格。

继续教育记录:

2024 年度, 继续教育学时为 32 学时。

2023 年度, 继续教育学时为 32 学时。



扫码验证

培训机构: 广东省

发证时间: 2020 年 06 月 11 日

查询地址: <http://rcgz.mohurd.gov.cn>

姓名：林少云 社保电脑号：648790651 身份证号码：440582199206306385 页码：1

参保单位名称：中深建业建设集团有限公司 单位编号：20085887 计算单位：元

[illegible]

1. 本证明可作为参保人在本单位参加社会保险的证明。向相关部门提供，查验部门可通过登录
网址：<https://sipub.sz.gov.cn/vp/>，输入下列验证码（ 3391ee5ca7cd6ba4 ）核查，验证码有效期三个月。

2. 生育保险中的险种“1”为生育保险，“2”为生育医疗。

3. 医疗险种中的险种“1”为基本医疗保险一档，“2”为基本医疗保险二档，“4”为基本医疗保险三档，“5”为少儿/大学生医保（医疗保险二档），“6”为统筹医疗保险。

4. 上述“缴费明细”表中带“*”标识为补缴，空行为断缴。

5. 居民养老保险、少儿/学生医疗保险缴费情况不在本清单中展示。

6. 如2020年2月至6月的单位缴费部分金额为“0”或者缴费金额减半的，属于按规定减免后实收金额。

7. 单位编号对应的单位名称：

单位编号	单位名称
20085887	中深建业建设集团有限公司

长沙市社会保险基金管理局
社保费缴纳清单
打印日期：2025年8月28日
证明专用章

材料员 蔡琼珠

姓名	蔡琼珠	证件类型	岗位证	证件号码	440582199201036400
手机号码	13632775813		证件号		0441711194417000015



证书编码: 0441711194417000015

住房和城乡建设领域施工现场专业人员 职业培训合格证



姓 名: 蔡琼珠

身份证号: 440582199201036400

岗位名称: 材料员

参加住房和城乡建设领域施工现场
专业人员职业培训, 测试成绩合格。

继续教育记录:

2024 年度, 继续教育学时为 32 学时。

2023 年度, 继续教育学时为 32 学时。



扫码验证

培训机构: 广东省

发证时间: 2020 年 06 月 05 日

查询地址: <http://rcgz.mohurd.gov.cn>

深圳市社会保险历年参保缴费明细表（个人）

姓名：蔡琼珠
参保单位名称：中深建业建设集团有限公司

社保电脑号：638992536
单位编号：20085887

身份证号码：440582199201036400
页码：1

计算单位：元

缴费年	月	单位编号	养老保险			医疗保险				生育			工伤保险		失业保险		
			基数	单位交	个人交	险种	基数	单位交	个人交	险种	基数	单位交	基数	单位交	基数	单位交	个人交
2024	08	20085887	0.0									2360	*21.24				
2024	09	20085887	4492.0	673.8	359.36	1	6475	323.75	129.5	1	6475	32.38	2360	21.24	2360	18.88	4.72
2024	10	20085887	4492.0	673.8	359.36	1	6475	323.75	129.5	1	6475	32.38	2360	21.24	2360	18.88	4.72
2024	11	20085887	4492.0	673.8	359.36	1	6475	323.75	129.5	1	6475	32.38	2360	21.24	2360	18.88	4.72
2024	12	20085887	4492.0	673.8	359.36	1	6475	323.75	129.5	1	6475	32.38	2360	21.24	2360	18.88	4.72
2025	01	20085887	4492.0	718.72	359.36	1	6733	336.65	134.66	1	6733	33.67	2360	21.24	2360	18.88	4.72
2025	02	20085887	4492.0	718.72	359.36	1	6733	336.65	134.66	1	6733	33.67	2360	21.24	2360	18.88	4.72
2025	03	20085887	4492.0	718.72	359.36	1	6733	336.65	134.66	1	6733	33.67	2520	22.68	2520	20.16	5.04
2025	04	20085887	4492.0	718.72	359.36	1	6733	336.65	134.66	1	6733	33.67	2520	22.68	2520	20.16	5.04
2025	05	20085887	4492.0	718.72	359.36	1	6733	336.65	134.66	1	6733	33.67	2520	22.68	2520	20.16	5.04
2025	06	20085887	4492.0	718.72	359.36	1	6733	336.65	134.66	1	6733	33.67	2520	22.68	2520	20.16	5.04
2025	07	20085887	4492.0	718.72	359.36	1	6733	336.65	134.66	1	6733	33.67	2520	22.68	2520	20.16	5.04
2025	08	20085887	4492.0	718.72	359.36	1	6733	336.65	134.66	1	6733	33.67	2520	22.68	2520	20.16	5.04
合计				8444.96	4312.32			3988.2	1595.28			398.88		234.24		58.56	



备注：

1. 本证明可作为参保人在本单位参加社会保险的证明。向相关部门提供，查验部门可通过登录
网址：<https://sipub.sz.gov.cn/vp/>，输入下列验真码（ 3391ee5ca8fe2a72 ）核查，验真码有效期三个月。

2. 生育保险中的险种“1”为生育保险，“2”为生育医疗。

3. 医疗险种中的险种“1”为基本医疗保险一档，“2”为基本医疗保险二档，“4”为基本医疗保险三档，“5”为少儿/大学生医保（医疗保险二档），
“6”为统筹医疗保险。

4. 上述“缴费明细”表中带“*”标识为补缴，空行为断缴。

5. 居民养老保险、少儿/学生医疗保险缴费情况不在本清单中展示。

6. 如2020年2月至6月的单位缴费部分金额为“0”或者缴费金额减半的，属于按规定减免后实收金额。

7. 单位编号对应的单位名称：

单位编号
20085887

单位名称
中深建业建设集团有限公司



劳资专管员 田佳纯

姓名	田佳纯	证件类型	岗位证	证件号码	445281199808190043
手机号码	13699727849		证件号		0915879202409008739



依据中华人民共和国《劳动法》和
《职业教育法》按照广东省建协职业技
能鉴定中心相关行业领域从业人员职业
课程继续教育和测评标准,经教育评估,
成绩合格。

特发此证。

In accordance with the labor law and the law
of the People's Republic of China on vocational
education, and in accordance with the standards for
vocational cos and assessment of practitioners in the
relevant industries of the vocational skills assessment
center of the Guangdong Provincial Construction
Association, the Continuing education has passed
the educational assessment. I hereby certify that.

建设行业工程机械专业人员 合格证书



Housing and Urban-Rural Construction
Professional Skills Certificate
广东省建协职业技能鉴定中心



持证人签名
Signature of the holder

证书编号: 0915879202409008739
Certificate No.

注册编号: 091587920249008739
Registration No.

姓名: 田佳纯
Full Name

性别: 女
Gender

身份证号: 445281199808190043
ID No.

职业工种: 劳资专管员
Occupation Trade

级别: —
Rank

发证单位盖章:
Issued by

签发日期: 2024年10月13日
Issued Date



深圳市社会保险历年参保缴费明细表（个人）

页码: 1

计算单位：元

缴费年	月	单位编号	养老保险			医疗保险			生育			工伤保险		失业保险			
			基数	单位交	个人交	险种	基数	单位交	个人交	险种	基数	单位交	基数	单位交	基数	单位交	个人交
2023	09	20085887	7147.0	1072.05	571.76	1	7778	482.24	155.56	1	7147	35.74	7147	23.59	2360	16.52	7.08
2023	10	20085887	7147.0	1072.05	571.76	1	7147	428.82	142.94	1	7147	35.74	7147	23.59	2360	16.52	7.08
2023	11	20085887	7147.0	1072.05	571.76	1	7147	428.82	142.94	1	7147	35.74	7147	23.59	2360	16.52	7.08
2023	12	20085887	7147.0	1072.05	571.76	1	7147	428.82	142.94	1	7147	35.74	7147	23.59	2360	16.52	7.08
2024	01	20085887	7147.0	1072.05	571.76	1	7147	357.35	142.94	1	7147	35.74	7147	23.59	7147	57.18	14.29
2024	02	20085887	7147.0	1072.05	571.76	1	7147	357.35	142.94	1	7147	35.74	7147	23.59	7147	57.18	14.29
2024	03	20085887	7147.0	1072.05	571.76	1	7147	357.35	142.94	1	7147	35.74	7147	47.17	7147	57.18	14.29
2024	04	20085887	7147.0	1143.52	571.76	1	7147	357.35	142.94	1	7147	35.74	7147	47.17	7147	57.18	14.29
2024	05	20085887	7147.0	1143.52	571.76	1	7147	357.35	142.94	1	7147	35.74	7147	47.17	7147	57.18	14.29
2024	06	20085887	7147.0	1143.52	571.76	1	7147	357.35	142.94	1	7147	35.74	7147	47.17	7147	57.18	14.29
2024	07	20085887	4492.0	718.72	359.36	1	6475	323.75	129.5	1	6475	32.38	2360	21.24	2360	18.88	4.72
2024	08	20085887	4492.0	718.72	359.36	1	6475	323.75	129.5	1	6475	32.38	2360	21.24	2360	18.88	4.72
2024	09	20085887	4492.0	718.72	359.36	1	6475	323.75	129.5	1	6475	32.38	2360	21.24	2360	18.88	4.72
2024	10	20085887	4492.0	718.72	359.36	1	6475	323.75	129.5	1	6475	32.38	2360	21.24	2360	18.88	4.72
2024	11	20085887	4492.0	718.72	359.36	1	6475	323.75	129.5	1	6475	32.38	2360	21.24	2360	18.88	4.72
2024	12	20085887	4492.0	718.72	359.36	1	6475	323.75	129.5	1	6475	32.38	2360	21.24	2360	18.88	4.72
2025	01	20085887	4492.0	763.64	359.36	1	6733	336.65	134.66	1	6733	33.67	2360	21.24	2360	18.88	4.72
2025	02	20085887	4492.0	763.64	359.36	1	6733	336.65	134.66	1	6733	33.67	2360	21.24	2360	18.88	4.72
2025	03	20085887	4492.0	763.64	359.36	1	6733	336.65	134.66	1	6733	33.67	2520	22.68	2520	20.16	5.04
2025	04	20085887	4492.0	763.64	359.36	1	6733	336.65	134.66	1	6733	33.67	2520	22.68	2520	20.16	5.04
2025	05	20085887	4492.0	763.64	359.36	1	6733	336.65	134.66	1	6733	33.67	2520	22.68	2520	20.16	5.04
2025	06	20085887	4492.0	763.64	359.36	1	6733	336.65	134.66	1	6733	33.67	2520	22.68	2520	20.16	5.04
2025	07	20085887	4492.0	763.64	359.36	1	6733	336.65	134.66	1	6733	33.67	2520	22.68	2520	20.16	5.04
2025	08	20085887	4492.0	763.64	359.36	1	6733	336.65	134.66	1	6733	33.67	2520	22.68	2520	20.16	5.04
合计			21356.35	10748.64			8548.5	3296.3			821.04		636.22		681.16		182.06

中深建业建设集团有限公司

武汉市社会保险基金管理局
社会保险费缴纳清单
打印日期: 2025年8月28日
证明专用章