

标段编号：2304-440311-04-05-749130003001

# 深圳市建设工程施工招标投标 文件

标段名称：东周公园功能完善提升工程项目（施工）

投标文件内容：资信标文件

投标人：深圳市国艺园林建设有限公司

日期：2025年09月10日

## 资信标要求一览表

序号	资信要素名称	有关要求或说明
1	投标人资信标情况汇总表	为响应（深建市场[2016]5号深圳市住房和建设局关于印发《建设工程招标文件定性评审要素设置规则》的通知，本招标文件资信标不做评审（评价或评级），但要求投标人认真响应资信要素各项内容。为方便招标人整理汇总投标人资信标信息，请投标人按招标文件第三章资信标情况汇总表的格式要求，提供《投标人资信标情况汇总表》，投标人未提供该表的，招标人有权做出不利于投标人的判定。
2	投标人签署承诺书情况	请投标人按照招标文件第三章中的《承诺书》及其附件格式提供，投标人未提供的，招标人将做出不利于投标人的判定。
3	企业完成同类业绩情况	投标人提供近 5 年内（从截标之日起倒推，并以竣工验收时间为准）完成的同类工程业绩（不超过 2 项，并提供目录，超过部分按提供资料前 2 项计取。一份合同只计算一个业绩，若投标人提供中标通知书包含多个独立子项目或标段的，招标人按提供的各独立子项目或标段合同数量判断业绩数量，并按照各独立子项目或标段合同内容及顺序罗列业绩信息。） 证明材料： 1、提交政府建设主管部门或公共资源交易中心相关网站“招投标”、“合同备案”、“施工许可”、“全国建筑市场监管公共服务平台”查询结果之一截图。 2、工程合同（应包含合同封面、单位名称、项目名称和概况及建设内容、工作内容、合同金额、签订日期、双方盖章等关键页）。 3、竣工验收证明（应体现项目名称、竣工验收时间等内容）等证明材料扫描件。 4、联合体业绩须提供联合体协议或其它分工证明文件（若合同内容能体现分工则无须提供此项）。 以上资料缺一不可（原件扫描件，原件备查），投标人未按要求提供证明材料的，招标人有权做出不利于投标人的判定。
4	项目负责人完成同类业绩情况	投标人提供项目负责人近 5 年（从截标之日起倒推，并以竣工验收时间为准）完成的同类工程业绩（不超过 1 项，超过部分按提供资料前 1 项计取。一份合同只计算一个业绩，若投标人提供中标通知书包含多个独立子项目或标段的，招标人按提供的各独立子项目或标段合同数量判断业绩数量，并按照各独立子项目或标段

		<p>合同内容及顺序罗列业绩信息。)。 证明材料： 1、提交政府建设主管部门或公共资源交易中心相关网站“招投标”、“合同备案”、“施工许可”、“全国建筑市场监管公共服务平台”查询结果之一截图。 2、工程合同（应包含合同封面、单位名称、项目名称和概况及建设内容、项目负责人任职情况、工作内容、合同金额、签订日期、双方盖章等关键页）。 3、竣工验收证明（应体现项目名称、项目负责人任职情况、竣工验收时间等内容）等证明材料扫描件。 以上资料缺一不可（原件扫描件，原件备查），投标人未按要求提供证明材料的，招标人有权做出不利于投标人的判定。</p>
5	项目班子配备	<p>1、投标人需提供拟派项目班子配备情况； 2、提供拟投入本项目管理人员姓名、职称、执业注册证、上岗资格等。 证明材料：身份证、学历证、职称证、学位证（项目经理、技术负责人、安全负责人、工程师、资料员等如有则提供）、岗位证（提供安全负责人的住建部门或应急部门颁发的 C 证或安全生产知识和管理能力考核合格证、建设教育协会（培训中心）或政府部门颁发的资料员等岗位证）、执业注册证（如有需提供），以及截标之日前 3 个月在投标单位缴纳的社保记录等（原件扫描件）。 投标人参与本项目投标所提供的相关人员职称证书应以人社部门颁发或者在人社部门核准备案的职称评审委员会颁发的为准。如职称证书由经人社部门核准备案的职称评审委员会或机构颁发的，须提供该评审委员会或颁发机构经人社部门核准备案的证明材料，否则该职称证书不予认可。职称证书由中央单位(企业)下属二级单位颁发的，需提供中央单位(企业)经人社部门核准备案的证明材料以及二级单位经中央单位(企业)核准备案的证明材料，否则该职称证书不予认可。</p>

## 一、投标人资信标情况汇总表

投标人企业名称	深圳市国艺园林建设有限公司		法定代表人姓名	吴耀珊	
资质类别及等级	市政公用工程施工总承包资质/壹级 风景园林工程设计专项资质/甲级 城市园林绿化企业资质/壹级		项目负责人 资格类别及等级	刘玉纯/职称证/园林高级工程师	
投标人近 <u>5</u> 年完成的同类工程业绩（不超过 <u>2</u> 项）					
1、工程名称：柳州市北进路（北外环路至古灵大道）景观提升工程；合同金额：12828.653759 万元； 竣工验收时间：2021 年 12 月 7 日  2、工程名称：中山大学·深圳建设工程项目园林绿化工程施工（II 标）；合同金额：10859.305228 万元； 竣工验收时间：2023 年 12 月 12 日					
项目负责人近 <u>5</u> 年完成的同类工程业绩（不超过 <u>1</u> 项）					
1、工程名称：2021 年龙岗区龙岗河流域、观澜河流域、深圳河流域水务工程（碧道建设部分）龙岗河干流碧道示范段绿化工程 I 标段；合同金额：3466.180135 万元；竣工验收时间：2024 年 7 月 24 日  （是否体现项目负责人：是/否）是					
拟派项目管理班子成员配置情况					
拟配 人员 数量	<u>15</u> 人	具备执业资格 人员数量（若 有）	注册造价工程 <u>1</u> 人， 注册建造师 <u>1</u> 人，注 册安全工程师 <u>1</u> 人	具备职称人员 数量	正高级 <u>0</u> 人， 高级工程师 <u>3</u> 人， 中级 <u>7</u> 人， 初级 <u>5</u> 人。
...	...	...	...	...	...

备注：1. 上述提到的期限详见《资信标要求一览表》，该表未明确的，按“从截标之日起倒推”计取；

- 2、投标人应根据本工程票决原则和资信标要求一览表如实填写此表，并提供相关证明文件。证明文件中关键信息（包括：合同封面、单位名称、项目名称和概况及建设内容、工作内容、合同金额、签订日期、竣工时间、双方盖章等相关证明文件的关键信息）应当用**红色矩形框**标注出来
- 3、当投标人提供的资料数量大于要求数量时，招标人只对前 N（N=规定提供的数量）项进行复核和统计。

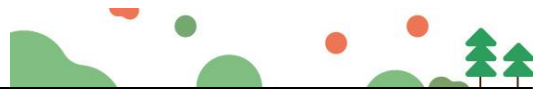

## 二、投标人签署承诺书情况

附件：

### 承诺书

致招标人：

我单位参加 东周公园功能完善提升工程项目（施工）（投标人填写） 工程的招投标活动，我方承诺已知晓并遵守以下规定：

一、承诺不转包挂靠（按承诺书附件 1 签署）。

二、投标人每更换一次项目负责人，履约评价扣 5 分；每更换一名投标文件中拟派项目管理班子成员，履约评价扣 2 分；投标人已充分考虑本单位拟派人员的稳定性、履约能力和身体情况等风险。因招标人原因需更换的除外。

三、投标人拟派项目负责人和项目管理班子成员在开工后必须全部实名到岗履职，招标人将实行定位查岗管理，并组织质安巡查组不定期检查履职情况。项目负责人不在岗一次，履约评价扣 2 分；任一项目管理班子成员不在岗一次，履约评价扣 1 分。

四、本项目合同履行情况，将在招标人门户网站发布，并与全区实行数据共享。

五、严格落实“两制”管理：《深圳市住房和建设局关于切实推进劳务工实名制和分账制管理工作落地的通知》和《深圳市住房和建设局关于进一步全面规范劳务工实名制和分账制管理工作的通知（深建设〔2018〕18 号）》文件。

六、签署拟派项目管理班子成员的承诺书（施工和监理项目

按承诺书附件 2 签署，但允许更换项目负责人的项目无需提供)。

七、签署诚信投标的承诺书《诚信投标承诺书》(按承诺书附件 3 签署)，如实提供《拟派项目负责人情况表》(按承诺书附件 4 提供)。

八、已详细阅读本项目上传的招标文件和合同及其招标附件，尤其是合同中的违约条款，我方承诺在中标后遵照执行上述文件中的所有条款。

九、根据企业自身的实际情况自主报价，理性报价，不会以低于成本的报价竞标。

投标人全称(单位公章): 深圳市国艺园林建设有限公司

法定代表人(签字或盖章):  

公司总部地址: 深圳市福田区福保街道市花路长富金茂大厦 1 号楼 49 层

邮政编码: 518000

公司总部电话: 0755-88308661

传真: 0755-88308664

日期: 2025 年 9 月 10 日

承诺书附件 1

## 深圳市建设工程不转包挂靠承诺书

建设工程名称	东周公园功能完善提升工程项目	
标段名称	东周公园功能完善提升工程项目(施工)	
建设单位	深圳市光明区城市管理和综合执法局	
投标单位	深圳市国艺园林建设有限公司	
工程地址	深圳市光明区	
不转包挂靠的承诺	<p>我司承诺：我司严格遵守《深圳市制止建设工程转包、违法分包及挂靠规定》[市政府令（第 104 号）]及住建部《住房和城乡建设部关于印发建筑工程施工发包与承包违法行为认定查处管理办法的通知》（建市规〔2019〕1 号）（上述办法及规定如有更新，则以更新后的办法及规定为准），本合同工程不转包挂靠。</p>	
投标单位盖章	<p>单位（公章）：深圳市国艺园林建设有限公司 时间：2025 年 9 月 10 日</p>	
投标单位法定代表人签字	<p>本人作为投标单位的法定代表人郑重申明，本人已对本单位的上述承诺进行核实，本人确保该承诺真实、有效，如有虚假，本人愿意承担一切法律责任。</p> <p>法定代表人（签字或签章）： 时间：2025 年 9 月 10 日</p>	

## 承诺书附件 2

### 投标人关于拟派项目管理班子成员的承诺书

致招标人：深圳市光明区城市管理和综合执法局

为了确保本工程招投标工作顺利进行，我方本次投标拟派项目负责人（施工标是指项目经理，监理标是指项目总监理工程师，下同）及其他项目管理班子人员，将严格按照《深圳市人民政府关于进一步规范建设工程招标投标活动的通知》（深府规〔2024〕8号）、《注册建造师管理规定》、《深圳市规范项目经理和项目总监理工程师任职行为的若干规定》的通知（深建规〔2022〕1号）、《深圳市住房和建设局关于进一步规范项目经理、项目总监任职锁定和解锁程序的补充通知（深建规〔2015〕7号）》、《深圳市人民政府印发关于建设工程招标投标改革若干规定的通知（深府〔2015〕73号）》、《深圳市住房和建设局关于明确招标工程项目负责人更换事项的通知（深建标〔2017〕11号）》等文件的规定执行，并作出如下承诺：

- 1、我方接受招标人定标前审核我方拟派项目负责人任职情况及评估拟派项目负责人能否到位履职，并在定标时综合考虑该因素。
- 2、我方承诺，拟派项目负责人未同时担任两个及以上建设工程的项目经理（即施工项目负责人），且未同时兼任其他工程项目的施工管理机构成员。
- 3、拟派项目负责人的资历、能力、信誉等能满足招标文件的要求，如我方中标后不能派出符合要求的项目负责人时，招标人可取消我方中标资格。
- 4、我方承诺，《拟派项目负责人情况表》中的信息真实、准确，如信息有误，由我方承担所有不利后果。
- 5、我方承诺，在同一时间段内，如我方派出同一人参加多个“中标后不能更换项目负责人”的项目投标，一经中标且项目负责人任职项目数量达到规定限额的，会立即书面通知招标人，避免对其造成不利影响。
- 6、我方承诺，确保拟派项目负责人在办理施工许可证时任职项目数量未达到规定限额，否则我方自行承担被招标人取消中标资格的责任。
- 7、我方承诺，本项目中标后拟派项目负责人从投标承诺至竣工验收之前均不更换，符合“深府〔2015〕73号文”约定可更换情形的除外，否则自愿无条件接受招标人按合同及相关规定进行处罚。

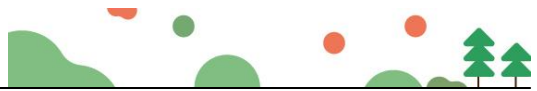

8、我方承诺，本工程拟派项目负责人没有因不良行为、红色警示等被建设行政主管部门管理系统锁定的情形，如因存在上述情形而导致不能办理施工许可证的，我方自行承担被招标人取消中标资格的责任。

9、我方承诺，中标后本工程拟派项目管理班子成员不变更，否则自愿接受招标人按合同及相关规定进行处罚。

承诺人：深圳市国艺园林建设有限公司（公章）

法定代表人（签字或签章）：

承诺日期：2025 年 9 月 10 日

承诺书附件 3:

拟派项目负责人情况表（与技术标书一致）

姓名	刘玉纯	性 别	女	年 龄	35 岁
职务	项目经理	职 称	园林高级工程师	学 历	本科
证件类型	职称证	证件号码	441323199001270761	手机号码	15019480920
参加工作时间	2013 年		从事项目负责人年限		10 年
资格证书名称、专业及编号		高级工程师/风景园林/2403001188182			
近 5 年作为项目负责人在建和已完工程项目情况					
项目名称	建设规模	做为项目负责人时间	开、竣工日期	在建或已完	备注
2021 年龙岗区龙岗河流域、观澜河流域、深圳河流域水务工程（碧道建设部分）龙岗河干流碧道示范段绿化工程 I 标段	合同金额 3466.180 135 万元	2022.3.1-2024.7.24	2022.3.1-2024.7.24	已完	无

注：如有更换项目负责人的情形，应在上述表格中体现，并在备注中说明更换时间。

承诺书附件 4:

## 诚信投标承诺书

致招标人:

我方将严格执行建设工程招投标有关法律法规,并完全接受招标文件所有内容,就企业及项目负责人有关情况作出如下承诺:

我单位在参加本项目投标活动中,截至截标之日止,不存在以下情形:

一、近 3 年内(从招标公告发布之日起倒算)投标人或者其法定代表人有行贿犯罪记录的。

二、近 1 年内(从截标之日起倒算)因串通投标、转包、以他人名义投标或者违法分包等违法行为受到建设、交通、水务或者财政部门行政处罚的。

三、因违反工程质量、安全生产管理规定等原因被深圳市建设部门给予红色警示且在警示期内的。

四、拖欠工人工资被深圳市光明区有关部门责令改正而未改正的。

五、依法应当拒绝投标的其他情形。

如果违反本承诺书,我方愿意接受:

一、取消投标资格、取消中标资格;

二、投标担保将全部被没收,给贵方造成的损失超过我方投标担保金额的,贵方还有权要求我方对超过部分进行赔偿;

三、招标人今后可拒绝我方参与投标;

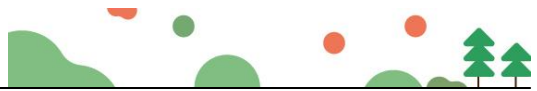

四、建设行政主管部门或相关主管部门对我方作不良行为记录、行政处罚。

投标人全称（单位公章）：深圳市国艺园林建设有限公司

法定代表人（签字或盖章）：

公司总部地址：深圳市福田区福保街道市花路长富金茂大厦 1 号楼 49 层

邮政编码：518000

公司总部电话：0755-88308661

传真：0755-88308664

日期：2025 年 9 月 10 日

### 三、企业完成同类业绩情况

序号	工程名称	建设单位	合同金额 (万元)	竣工验收日期	备注
1	柳州市北进路（北外环路至古灵大道）景观提升工程	广西柳州市投资控股集团有限公司	12828.653759	2021.12.7	无
2	中山大学·深圳建设工程项目园林绿化工程施工（II标）	深圳市前海开发投资控股有限公司	10859.305228	2023.12.12	无

## 1、柳州市北进路（北外环路至古灵大道）景观提升工程

公共资源交易中心中标公示查询网址：  
<http://ggzy.jgswj.gxzf.gov.cn/lzggzy/projectDetails.html?infoId=690aa139-418b-4de9-b5a1-28aab290096f&categorynum=001001001004>

选择平台： 自治区  
鹿寨县

请输入关键字

### 全国公共资源交易平台(广西·柳州)

Liuzhou Public Resources Trading Platform

首页 交易信息 主体信息 专家信息 信用信息 监管信息 政策法规 数据统计 互动交流 综合服务

首页 > 交易信息 > 工程建设 > 房建市政 > 中标候选人公示

招标项目计划 招标公告 澄清/更正公告 控制价公示 中标候选人公示 中标结果公告

柳州市北进路(北外环路至古灵大道)景观提升工程中标候选人公示

#### 柳州市北进路(北外环路至古灵大道)景观提升工程中标候选人公示

【信息时间：2018-10-08 15:57】 【阅读次数：6】 【字号 大 中 小】

柳州市北进路(北外环路至古灵大道)景观提升工程中标候选人公示

【信息时间：2018/10/8 阅读次数：234】 【我要打印】 【关闭】

一、项目基本情况			
招标编号	TL2018-089		
项目名称	柳州市北进路（北外环路至古灵大道）景观提升工程		
建设单位	广西柳州市北城投资开发有限公司		
招标代理机构	上海正弘建设工程咨询有限公司		
招标类别	<input checked="" type="checkbox"/> 委托招标 <input type="checkbox"/> 自行招标	招标方式	<input checked="" type="checkbox"/> 公开招标 <input type="checkbox"/> 邀请招标

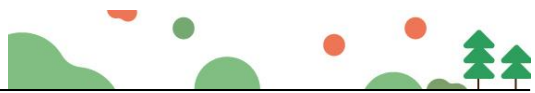

http://ggzyjgswj.gxzf.gov.cn/lzggy/projectDetails.html?infoid=690aa139-418b-4de9-b5a1-28aab290096f&cateq

柳州北进路(北外环路至古灵大道)景观提升工程中标候选人公示

【信息时间: 2018-10-08 15:57】 【阅读次数: 6】 【字号 大 中 小】

柳州市北进路(北外环路至古灵大道)景观提升工程中标候选人公示

【信息时间: 2018/10/8】 【阅读次数: 234】 【我要打印】 【关闭】

<b>一、项目基本情况</b>			
招标编号	YL2018-089		
项目名称	柳州市北进路(北外环路至古灵大道)景观提升工程		
建设单位	广西柳州市北城投资开发有限公司		
招标代理机构	上海正弘建设工程咨询有限公司		
招标类别	<input checked="" type="checkbox"/> 委托招标	<input type="checkbox"/> 自行招标	招标方式
开标时间	2018年9月30日上午9时30分		
开标地点	柳州市公共资源交易中心005开标室		
招标控制价(签约合同价)	134454434.71		
<b>二、中标候选人情况</b>			
	第一中标候选人	第二中标候选人	第三中标候选人
投标人名称	深圳市国艺园林建设有限公司	广州慧邦园林股份有限公司	岭南生态文旅股份有限公司
投标报价(签约合同价)	人民币壹亿贰仟捌佰贰拾捌万陆仟伍佰叁拾柒元伍角玖分 (¥128206537.59元)	人民币壹亿贰仟陆佰伍拾玖万捌仟玖佰玖拾柒元叁角叁分 (¥126598967.30元)	人民币壹亿贰仟伍佰贰拾柒万肆仟玖佰玖拾柒元肆角叁分 (¥125274694.41元)
投标报价(合同价格)	人民币壹亿贰仟捌佰贰拾捌万陆仟伍佰叁拾柒元伍角玖分 (¥128206537.59元)	人民币壹亿贰仟陆佰伍拾玖万捌仟玖佰玖拾柒元叁角叁分 (¥126598967.30元)	人民币壹亿贰仟伍佰贰拾柒万肆仟玖佰玖拾柒元肆角叁分 (¥125274694.41元)
暂估价	人民币肆佰捌拾陆万捌仟元整 (¥4868000.00元)	人民币肆佰捌拾陆万捌仟元整 (¥4868000.00元)	人民币肆佰捌拾陆万捌仟元整 (¥4868000.00元)
暂列金额	人民币柒佰贰拾伍万元整 (¥7250000.00元)	人民币柒佰贰拾伍万元整 (¥7250000.00元)	人民币柒佰贰拾伍万元整 (¥7250000.00元)
工程清单单价修正结果	/	/	/

http://ggzyjgswj.gxzf.gov.cn/lzggy/projectDetails.html?infoid=690aa139-418b-4de9-b5a1-28aab290096f&cateq

其他要求	技术负责人	王瑞	曾凤	王瑶
	无	/	/	/
<b>三、评标情况</b>				
初步评审废标情况	被废标的投标人名称		废标原因及依据	
	无		无	
详细评分汇总表	详见附件			
<b>四、异议</b>				
异议时限	投标人或者其他利害关系人对依法必须进行招标的项目的评标结果有异议的,应当在中标候选人公示期间向招标人提出。			
公示开始时间	2018年10月8日		公示截止时间	2018年10月11日
异议方式	异议人可直接将纸质材料送达招标人、招标代理机构。			
<b>四、投诉</b>				
投诉受理部门	柳州市园林局		投诉受理电话	0772-2822966
投诉时限	投标人或者其他利害关系人对依法必须进行招标的项目的评标结果有异议的已依法向招标人提出异议,对招标人答复不满意或招标人拒不答复的,投标人或者其他利害关系人可自知道或者应当知道之日起10日内向有关行政监督部门投诉,逾期不予受理。			
投诉方式	投诉人可直接将纸质投诉材料送至本项目的招标投标监督部门。			
<b>五、招标人确认</b>				
招标人意见	单位公章或授权委托人签字:			

相关链接: 行业监管部门 各级交易中心 其他链接

设为主页 | 加入收藏 | 联系我们

主办单位:广西壮族自治区机关事务管理局 您是第 6065779 位访客

桂ICP备17011572号-4 公安机关备案号: 45010302002343

合 201811027

## 中标通知书

广西柳州市北城投资开发集团有限公司建设的柳州市北进路（北外环路至古灵大道）景观提升工程，位于柳州市北部生态新区北进路（北外环路至古灵大道）段道路两侧。建设规模：本项目包括沿线景观绿化、广场道路、生态停车场、公共厕所、景观照明、垃圾箱、指示牌、座椅等配套设施。经委托招标代理机构上海正弘建设工程顾问有限公司于 2018 年 9 月 30 日开标后，确定深圳市国艺园林建设有限公司为中标单位，签约合同价为：人民币壹亿贰仟捌佰贰拾捌万陆仟伍佰叁拾柒元伍角玖分（含暂列金额、材料和工程设备暂估价、专业工程暂估价），小写¥128286537.59 元。合同价格为：人民币壹亿壹仟陆佰壹拾陆万捌仟伍佰叁拾柒元伍角玖分（不含暂列金额、材料和工程设备暂估价、专业工程暂估价），小写¥116168537.59 元；中标工期为 180 日历天，工程质量达到国家施工验收规范（合格）标准。

请你方在接到本通知书后的 30 日内到广西柳州市北城投资开发集团有限公司与我方签订施工承包合同。

项目经理或项目负责人：黄飞荣 证号：粤高职证字第 0102006006708 号

技术负责人：王瑞

建设单位（盖章）：广西柳州市北城投资开发集团有限公司

法定代表人或负责人（签字或盖章）：

日期：2018 年 10 月 12 日

正本

合同编号: BCJT-2018-建安类合同-0500

柳州市北进路（北外环路至古灵大道）景观  
提升工程

施工合同

住房和城乡建设部  
国家工商行政管理总局 制定

0

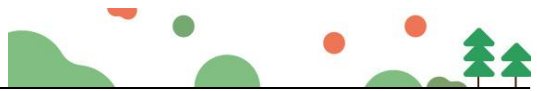

## 第一节 合同协议书

发包人(全称): 广西柳州市北城投资开发集团有限公司

承包人(全称): 深圳市国艺园林建设有限公司

根据《中华人民共和国合同法》、《中华人民共和国建筑法》及有关法律、法规,遵循平等、自愿、公平和诚实信用的原则,双方就 柳州市北进路(北外环路至古灵大道)景观提升工程 工程施工及有关事项协商一致共同达成如下协议:

### 一、工程概况

1. 工程名称: 柳州市北进路(北外环路至古灵大道)景观提升工程。

2. 工程地点: 柳州市北部生态新区北进路(北外环路至古灵大道)段道路两侧。

3. 工程立项批准文号: 柳发改规划[2017]399号。

4. 资金来源: 业主自筹及银行贷款。

5. 工程内容: 本项目包括沿线景观绿化、广场道路、生态停车场、公共厕所、景观照明、垃圾箱、指示牌、座椅等配套设施。

群体工程应附《承包人承揽工程项目一览表》(附件1)。

6. 工程承包范围: 发包人提供的施工图纸(含设计变更、工程联系单等)、工程量清单所确定的工程内容。

### 二、合同工期

计划开工日期: 2018 年 11 月 23 日。(以实际开始时间为准)

计划竣工日期: 2019 年 5 月 20 日。

具体开工日期以签发的开工令为准。

工期总日历天数: 180 天。工期总日历天数与根据前述计划开竣工日期计算的工期天数不一致的,以工期总日历天数为准。

三、质量标准: 工程质量符合 合格 标准。

### 四、签约合同价与合同价格形式

#### 1. 合同价为:

人民币(大写) 壹亿壹仟陆佰壹拾陆万捌仟伍佰叁拾柒元伍角玖分 (¥ 116168537.59 元)

签约合同价为:

人民币(大写) 壹亿贰仟捌佰贰拾捌万陆仟伍佰叁拾柒元伍角玖分 (¥ 128286537.59 元);

其中:

(1) 建安劳保费:

人民币(大写) 叁佰万零玖仟伍佰玖拾壹元零伍分 (¥ 3009591.05 元);

(2) 安全文明施工费:

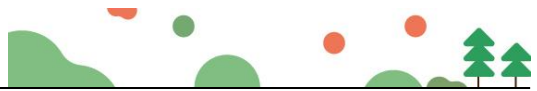

人民币（大写） 壹佰零伍万伍仟陆佰肆拾玖元柒角壹分 （¥ 1055649.71 元）；

(3) 材料和工程设备暂估价金额：

人民币（大写） / （¥ / 元）；

(4) 专业工程暂估价金额：

人民币（大写） / （¥ / 元）；

(5) 暂列金额：

人民币（大写） 壹仟贰佰壹拾壹万捌仟元整 （¥ 12118000 元）。

2. 合同价格形式：单价合同。

3. 增值税计税方法：☒ 一般计税法 ☐ 简易计税法

【备注：按照《关于全面推开营业税改征增值税试点的通知》（财税〔2016〕36号）规定，营改增后，建设工程计价分为一般计税方法和简易计税方法。除清包工工程、甲供工程的建设工程可采用简易计税方法外，其他一般纳税人提供建筑服务的建设工程，采用一般计税方法。】

4. 人工、材料、机械市场价格形式：☒ 除税价格 ☐ 含税价格

【备注：按照《关于全面推开营业税改征增值税试点的通知》（财税〔2016〕36号）规定，增值税计税方法为一般计税方法的，人工、材料、机械市场价格形式采用除税价格；增值税计税方法为简易计税方法的，人工、材料、机械市场价格形式采用含税价格。除清包工工程、甲供工程的建设工程可采用简易计税方法外，其他一般纳税人提供建筑服务的建设工程，采用一般计税方法。】

五、项目经理

承包人项目经理：黄飞荣

六、合同文件构成

本协议书与下列文件一起构成合同文件：

- (1) 中标通知书（如果有）；
- (2) 投标函及其附录（如果有）；
- (3) 专用合同条款及其附件；
- (4) 通用合同条款；
- (5) 技术标准和要求；
- (6) 图纸；
- (7) 已标价工程量清单或预算书；
- (8) 其他合同文件。

在合同订立及履行过程中形成的与合同有关的文件均构成合同文件组成部分。

上述各项合同文件包括合同当事人就该项合同文件所作出的补充和修改，属于同一类内容的文件，应以最新签署的为准。专用合同条款及其附件须经合同当事人签字或盖章。

七、承诺

1. 发包人承诺按照法律规定履行项目审批手续、筹集工程建设资金并按照合同约定的期限和方式支付合同价款。

2. 承包人承诺按照法律规定及合同约定组织完成工程施工，确保工程质量和安全，不进行转包及违法分包，并在缺陷责任期及保修期内承担相应的工程维修责任。

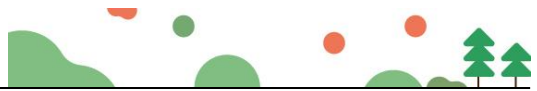

3. 发包人和承包人通过招投标形式签订合同的，双方理解并承诺不再就同一工程另行签订与合同实质性内容相背离的协议。

#### 八、词语含义

本协议书中词语含义与第二部分通用合同条款中赋予的含义相同。

#### 九、签订时间

本合同于 2018 年 11 月 23 日签订。

#### 十、签订地点

本合同在 广西柳州市北城投资开发集团有限公司 签订。

#### 十一、补充协议

合同未尽事宜，合同当事人另行签订补充协议。补充协议是合同的组成部分。

#### 十二、合同生效

本合同自 双方签字盖章之日起 生效。

#### 十三、合同份数

本合同一式 壹拾叁 份，均具有同等法律效力，发包人执 捌 份，承包人执 伍 份。

发包人：（公章）

组织机构代码：

法定代表人：

委托代理人：

地 址：

邮政编码：

经办人：

电 话：

传 真：

电子信箱：

开户银行：

账 号：

承包人：（公章）深圳市国艺园林建设有限公司

组织机构代码：

法定代表人：

委托代理人：

地 址：深圳市福田区福保街道市花路长富金茂大厦 1 号楼 49 层

邮政编码：518000

经办人：

电 话：0755-83308661

传 真：0755-88308664

电子信箱：

开户银行：招商银行股份有限公司深圳皇岗支行

账 号：815284432810001

桂质监档表19表

## 建设工程质量竣工验收 意见书

工程名称: 柳州市北进路(北外环路至古灵大道)景观提升工程

建设单位: 柳州市投资控股有限公司

竣工验收时间: 2021 年 12 月 7 日

(由竣工验收组填写)

广西建设工程质量安全监督总站监制

### 建设工程质量竣工验收意见

工 程 名 称	柳州市北进路（北外环路至古灵大道）景观提升工程		
工 程 地 址	柳州市北部生态新区北进路（北外环路至古灵大道）段道路两侧		
建 筑 面 积 (或工程规模)		结构类型、 层 数	
开 工 时 间	2018.12.7	竣工日期	2021.12.7
<p>工程竣工验收内容：</p> <p>1、完成设计、设计变更和合同约定的内容（不含甩项部分）。                  2、工程质量及功能符合设计和合同要求，符合相关法律法规和强制性标准。                  3、工程竣工资料和质保资料基本齐全，符合要求。                  4、工程质量保修书已签订。</p>			
序号	项 目	验 收 记 录	验收结论
1	分部工程	共 9 分部，经查 9 分部 符合标准及设计要求 9 分部	验收合格
2	质量控制 资料核查	共 12 项，经审查符合要求 12 项， 经核定符合规范要求 12 项	验收合格
3	安全和主要 使用功能核 查及抽查结果	共核查 / 项，符合要求 / 项， 共抽查 / 项，符合要求 / 项， 经返工处理符合要求 / 项	/
4	观感质量验收	共抽查 15 项，符合要求 15 项， 不符合要求 0 项	验收合格

## 文件资料检查情况表

由验收组按《广西壮族自治区房屋建筑工程和市政基础设施工程质量监督管理暂行规定》第二十一条所列参建各方应具备的文件资料进行检查。对缺项作出记录，并作出齐全、基本齐全、基本齐全、基本齐全的结论。

建设单位资料	有立项批文、中标通知书，资料基本齐全。
施工单位资料	施工合同、施工组织设计、施工技术及管理资料、工程竣工报告、竣工图等已按要求整理成册，基本齐全。
勘察单位资料	
设计单位资料	设计计算书、图纸、设计质量检查报告等已按要求整理成册，基本齐全。
监理单位资料	监理合同、监理规划、监理记录、工程质量评估报告等资料已按要求整理成册，基本齐全。

11

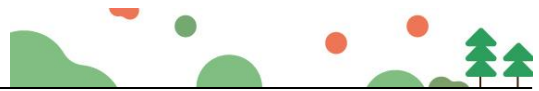

综合验收结论(工程质量是否合格):

工程质量合格。

		姓名(亲笔签名)	工作单位	技术职称	单位职称
竣 工 验 收 组 成 员 签 字 栏	组长	王耀坤	北城集团		
	副组长				
		黄峰	深圳国艺		项目经理
	其 他 成 员	黄峰	南宁品乙	高工	总监
		陈琪	" "	工	总代
		刘强华			
		李五兰	深圳园林		
		卢建雄	核工业桂林基础工程有限公	高工	
参 加 验 收 单 位	施工单位	勘察单位	设计单位	监理单位	建设单位
	(公章)	(公章)	(公章)	(公章)	(公章)
	单位负责人	单位(项目)负责人	单位(项目)负责人	项目总监理工程师	单位(项目)负责人
	黄峰	卢建雄	李五兰	黄峰	王耀坤
	2021年2月7日	年 月 日	年 月 日	年 月 日	年 月 日

合201811027

## 柳州市北进路（北外环路至古灵大道）景观 提升工程施工合同甲方单位变更协议

项目名称：柳州市北进路（北外环路至古灵大道）景观提升工程

协议名称：柳州市北进路（北外环路至古灵大道）景观提升工程施工  
合同甲方单位变更协议

工程地点：柳州市北部生态新区北进路（北外环路至古灵大道）段道  
路两侧

原甲方：广西柳州市北城投资开发集团有限公司

甲方：柳州市投资控股有限公司

乙方：深圳市国艺园林建设有限公司

签订日期：2019年1月24日

签订地点：广西柳州市北城投资开发集团有限公司

## 柳州市北进路（北外环路至古灵大道）景观 提升工程施工合同甲方单位变更协议

原甲方：广西柳州市北城投资开发集团有限公司

甲方：柳州市投资控股有限公司

乙方：深圳市国艺园林建设有限公司

为了更好的落实柳州市北进路（北外环路至古灵大道）景观提升工程施工合同项目，现对原甲方与乙方签订的柳州市北进路（北外环路至古灵大道）景观提升工程施工合同（以下简称“原合同”）变更合同主体。

原甲方、甲方、乙方三方经协商一致，严格遵守《中华人民共和国合同法》及相关法律法规的规定，达成本协议，以共同信守：

### 第一条 权利和义务

2.1 原合同主体由原甲方：广西柳州市北城投资开发集团有限公司变更为甲方：柳州市投资控股有限公司；本协议生效之日起，原合同中涉及原甲方的权利和义务全部由甲方承继，原合同中涉及乙方的权利和义务继续由乙方行使和履行。

2.2 工程费包含所有的税金，乙方凭合法合规的增值税专用发票按原主合同中约定，与甲方办理工程费用支付手续。

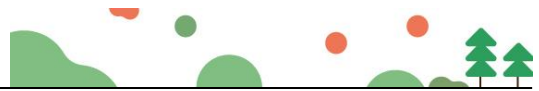

2.3 协议各方确认：本协议签订后，原合同中约定广西柳州市北城投资开发集团有限公司享受的承担的权利义务及相应的法律后果均由柳州市投资控股有限公司承继，广西柳州市北城投资开发集团有限公司不再承担原合同和本协议约定享受权利及承担义务；柳州市投资控股有限公司和深圳市国艺园林建设有限公司按原合同和本协议约定享受权利及承担义务。

## 第二条 资料移交

原甲方将涉及到原合同的所有资料移交给柳州市投资控股有限公司，并配合柳州市投资控股有限公司完善相关的主体变更手续。

## 第三条 其他

4.1 本协议未涉及的条款均按广西柳州市北城投资开发集团有限公司和深圳市国艺园林建设有限公司签订的原合同来执行。

4.2 本协议条款与原合同不一致时，则以本协议为准。

4.3 本协议生效后，即成为原合同不可分割的组成部分，与原合同具有同等的法律效力。

4.4 凡因执行本协议所发生的或与本协议有关的一切争议，三方应首先通过友好协商解决；协商不成时，任何一方有权向项目所在地人民法院提起诉讼。

4.5 本协议经三方加盖公章及三方法定代表人或委托代理人签字（或签章）后生效。本协议壹式壹拾贰份，甲方柒份、原甲方贰份、乙方叁份，原主合同由原甲方移交甲方柒份。

（以下无正文）

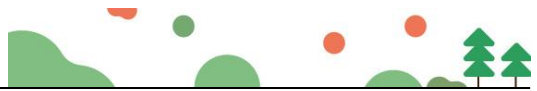

甲方：柳州市投资控股有限公司  
(盖章)

法定代表人/授权代表 (签名):

联系人及电话:

地址:

日期:

原甲方：广西柳州市北城投资开发集团有限公司  
(盖章)

法定代表人/授权代表 (签名):

联系人及电话:

地址:

日期:

乙方：深圳市国艺园林建设有限公司  
(盖章)

法定代表人/授权代表 (签名):

联系人及电话:

地址:

日期:

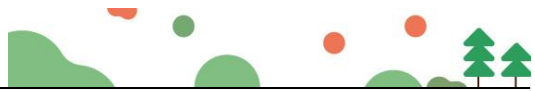

## 2、中山大学·深圳建设工程项目园林绿化工程施工(II标)

公共资源交易中心中标查询网址:

<https://www.szexgrp.com/jyfw/details.html?contentId=1310992&channelId=2851&crumb=jsgc>

- URL: <https://www.szexgrp.com/jyfw/jsgc-view.html?id=jsgc>
- Page Title: 建设工程 (Construction Engineering)
- Navigation: 首页, 业务专区, 政策法规, 党的建设, 交易大数据, 信息公开, 人才发展, 关于我们
- Search Bar: 搜索
- Current Location: 当前位置: 首页 / 业务专区 / 建设工程
- Transaction Announcement Section: 交易公告
- Search Results:
 

序号	名称	区域	公告子类型	发布时间
1	中山大学·深圳建设工程项目园林绿化工程施工(II标)		中标结果公示	2020-04-20
2	中山大学·深圳建设工程项目园林绿化工程施工(II标)	市本级	中标结果公示	2020-04-20

- URL: <https://www.szexgrp.com/jyfw/details.html?contentId=1310992&channelId=2851&crumb=jsgc>
- Page Title: 中山大学·深圳建设工程项目园林绿化工程施工(II标)
- Navigation: 首页, 业务专区, 政策法规, 党的建设, 交易大数据, 信息公开, 人才发展, 关于我们
- Search Bar: 搜索
- Current Location: 当前位置: 首页 / 业务专区 / 建设工程 / 交易公告 / 详情
- Project Details:
 

招标项目编号:	4403002016044018
招标项目名称:	中山大学·深圳建设工程项目园林绿化工程施工(II标)
标段名称:	中山大学·深圳建设工程项目园林绿化工程施工(II标)
项目编号:	4403002016044
公示时间:	2020-04-20 09:56至2020-04-23 09:56
招标人:	深圳市住宅工程管理处
招标代理机构:	
招标方式:	公开招标
中标人:	深圳市国艺园林建设有限公司//深圳市美芝装饰设计工程股份有限公司
中标价(万元):	13063.05292万元
中标工期:	507
项目经理:	
资质等级:	
资质证书编号:	
是否暂定金额:	否
定标结果列表	
附件信息	
附件:	

## 中标通知书

标段编号: 4403002016044018001

标段名称: 中山大学·深圳建设工程项目园林绿化工程施工(II标)

建设单位: 深圳市住宅工程管理站

招标方式: 公开招标

中标单位: 深圳市国艺园林建设有限公司//深圳市美芝装饰设计工程股份有限公司

中标价: 13063.05292万元

中标工期: 507

项目经理(总监):

本工程于 2019-12-12 在深圳市建设工程交易服务中心进行招标, 现已完成招标流程。

中标人收到中标通知书后, 应在 30 日内按照招标文件和中标人的投标文件与招标人签订本招标工程承包合同。

招标代理机构(盖章):

法定代表人或其委托代理人

(签字或盖章):

招标人(盖章):

法定代表人或其委托代理人

(签字或盖章):

日期: 2020-04-30

查验码: 8487829325244636

查验网址: [zjj.sz.gov.cn/jsjy](http://zjj.sz.gov.cn/jsjy)

合202005008

副本

合同编号：ZSDX-094-2020

## 深圳市住宅工程管理站 合同协议书

项目名称：中山大学·深圳建设工程项目  
合同名称：中山大学·深圳建设工程项目园林绿化工程  
施工（II标）合同  
承包方：深圳市国艺园林建设有限公司  
深圳市美芝装饰设计工程股份有限公司  
日期：二〇二〇年五月

## 合同协议书

发 包 人（全称）：深圳市住宅工程管理站

承 包 人（全称）：深圳市国艺园林建设有限公司/深圳市美芝装饰设计工程股份有限公司

项目经理姓名：计波 资格等级：风景园林工程师 证书号码：粤中取证字第1500102269852号

本工程于 2019 年 12 月 12 日公开招标，确定由承包人承建。

依照《中华人民共和国合同法》《中华人民共和国建筑法》及其他有关法律、法规、规章，并结合深圳市有关规定及本工程的招标文件要求，遵循平等、自愿、公平和诚实信用的原则，双方就本工程建设施工事项协调一致，订立本协议。

### 一、工程概况

工程名称：中山大学·深圳建设工程项目

工程地点：深圳市光明区

工程内容：中山大学·深圳建设工程项目园林绿化工程施工（II标）

结构形式：详见施工图纸

层 / 幢：详见施工图纸

建筑面积：78707.55 平方米；

工程立项批准文号：深发改（2018）1449号

资金来源：政府投资

### 二、工程承包范围

（一）绿化工程施工，包括但不限于：

- 1、栽植基础工程；
- 2、栽植工程；
- 3、林相改造；
- 4、施工期养护；

不包括：屋顶绿化、体育场草坪；

(二) 园林附属工程，包括但不限于：

- 1、园路及广场铺装工程；
  - 2、园林设施工程，包括园林小品（花箱、花架、垃圾箱、成品座椅、景墙、景观小摆设）等；
  - 3、孙中山雕像；
  - 4、园区标识工程；
  - 5、绿地喷灌系统；
  - 6、景观照明系统；
- 三、设计优化、成活期养护；
- 四、围墙（基础）、大门入口工程。

所有的细目详见工程招标图纸、工程量清单及合同条款，承包人不能拒绝执行为完成全部工程而需执行的可能遗漏的工作。发包人保留调整发包范围的权利，承包人不得提出异议。

### 三、合同工期

开工日期：2020 年 2 月 10 日（以监理人签发的开工令日期为准）

竣工日期：2021 年 6 月 30 日

合同工期总日历天数：507

### 四、工程质量标准

质量标准：符合《园林绿化工程施工及验收规范》（CJJ82-2012）和工务署合格标准。

质量目标：配合施工总承包（III标）承建的“国际学术交流中心”工程获得国家优质工程奖。获得深圳市风景园林协会颁发的“优良样板工程”金奖或大金奖。

### 五、合同价款及支付方式

人民币（大写）壹亿叁仟零陆拾叁万零伍佰贰拾玖元贰角（¥130,630,529.20 元）；

其中：

(1) 安全文明施工费（税前）：

人民币（大写）贰佰万壹仟肆佰叁拾捌元叁角壹分（¥2,001,438.31 元）；

(2) 暂列金额：

- 2 -

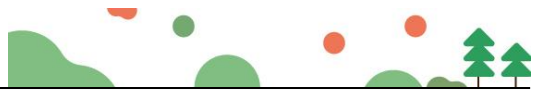

人民币（大写）柒佰肆拾柒万元整（¥7,470,000.00 元）；

根据有关审计监督规定，政府投资项目必须进行审计。工程结算报送深圳市财政投资评审中心评审，以评审结果作为工程结算的依据。若被各级审计机关再次就结算进行审计的，应以审计机关的审计结论作为结算依据。如审计机关审计结论认定工程结算多计工程款项的，乙方应在接到甲方书面通知后 15 日内无条件退还多支付的工程款。

#### 支付方式

##### 1、预付款的支付

本工程开工预付款为合同价（不含暂列金额和奖励金）的 15% 即 1847.00 万元人民币（四舍五入至万元）。在本合同协议书生效后，承包人应按照合同约定提交与预付款等额的开工预付款担保；在监理人签发开工预付款证书并报发包人后 14 天内，办理支付手续并提交给相关付款部门。

开工预付款在期中支付证书的累计金额（不含预付款）达到合同价（不含暂列金和奖励金）的 35% 之后，开始按工程进度以固定比例（即每完成合同价的 1%，扣回开工预付款的 2%）分期从各月的期中支付证书中扣回，全部金额在期中支付证书的累计金额达到合同价的 85% 时扣完。

##### 2、工程进度款的支付

进度款的支付需依据监理人签发的期中支付证书办理支付手续并提交相关付款部门，累计月支付金额达到合同价（不含暂列金额和奖励金）85% 时暂停支付。工程竣工验收后，且承包人按照合同要求提供竣工结算资料后，付至合同价（不含暂列金额和奖励金）的 90%。

经发包人确认的工程变更实施后的支付比例为 70% 【通常可设置为 60%-70%】。

工程竣工结算后，支付到审定工程结算总额的 97%，留下 3% 的保修金。

##### 3、保修金的退还

质量保修金待在工程质量验收满二年后第 14 天内且无任何质量问题时，在经监理人核证的最后支付证书中退还给承包人。

## 六、组成合同的文件

组成本合同的文件包括：

1. 合同协议书及双方签认的补充协议；
2. 中标通知书（详见附件 1）；
3. 投标函及其附件（含承包人在评标期间和合同谈判过程中递交和确认并经发包人同意

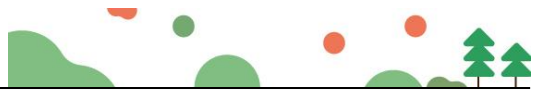

的对有关问题的补充资料和澄清文件等，如果有）；

4. 招标文件中的投标报价规定；

5. 专用合同条款（含招标文件补遗书中与此有关的部分，如果有）；

6. 通用合同条款；

7. 技术标准和规范（含招标文件补遗书中与此有关的部分，如果有）；

8. 图纸（含招标文件补遗书中与此有关的部分，如果有）；

9. 标价的工程量清单；

10. 工程质量保修书（详见附件4）；

11. 双方认为应作为合同构成的其它文件。

## 七、词语含义

本协议中有关词语含义与招标文件第二卷《通用合同条款》《专用合同条款》定义相同。

## 八、双方承诺

1、承包人向发包人承诺，按照合同约定进行施工、竣工，并在质量保修期内承担工程质量保修责任，并履行本合同所约定的全部义务。

2、发包人向承包人承诺，按照合同约定的期限和方式支付合同价款及其他应当支付的款项，并履行本合同所约定的全部义务。

## 九、合同份数

本合同一式壹拾贰份，正本贰份，发包人壹份，承包人壹份，副本拾份，发  
包人柒份，承包人叁份。

## 十、合同生效

合同订立时间：2020年5月28日

合同订立地点：深圳市福田区

本合同经双方法定代表人或其委托代理人签署并加盖公章后生效。

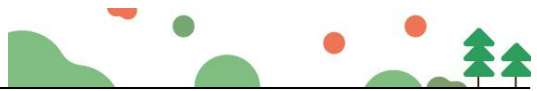

发 包 人：（公章）深圳市住宅工程管理站 承 包 人：（公章）深圳市国艺园林建设

住 所：

法定代表人：

委托代理人：

电 话：

传 真：

开 户 银 行：

账 号：

邮 政 编 码：

住 所：

法定代表人：

委托代理人：

电 话：

传 真：

开 户 银 行：

账 号：

邮 政 编 码：

承 包 人：（公章）深圳市美芝装饰设计

住 所：

法定代表人：

委托代理人：

电 话：

传 真：

开 户 银 行：

账 号：

邮 政 编 码：

备案意见：

经 办 人：

备案机构（公章）

年 月 日

合202005008

## 中山大学·深圳建设工程项目园林绿化工程施工(II标)工程 联合体内部协议

甲方: 深圳市国艺园林建设有限公司

乙方: 深圳市美芝装饰设计工程股份有限公司

甲乙双方联合中标的 中山大学·深圳建设工程项目园林绿化工程施工(II标) 工程, 并与 深圳市住宅管理站 (以下简称“发包人”) 签订了《中山大学·深圳建设工程项目园林绿化工程施工(II标)合同》(以下简称“主合同”), 合同编号为 ZSDX-094-2020。为明确甲乙双方的权利和义务关系, 切实、全面履行与发包人签订的合同, 确保项目顺利实施, 依照主合同对施工范围和合同款项分配进行如下划分和确认:

### 1、工程概况

1.1 工程名称: 中山大学·深圳建设工程项目园林绿化工程施工(II标)

1.2 工程地点: 深圳市光明区

1.3 工程范围: 详见主合同, 其中广场铺装部分由乙方负责。

1.4 承包方式: 固定综合单价形式

### 2、工期

2.1 开工日期: 2020年2月10日

2.2 竣工日期: 2021年6月30日

2.3 总工期: 507 日历天。

2.4 工程保修: 按主合同执行。

由此可以计算得出, 我司负责的施工金额为  
 $130630529.20 - 22037476.92 = 108593052.28$  元

### 3、合同价款

主合同的合同价款为¥130630529.2元, 其中¥22037476.92元属于乙方工程范围的价款, 其中暂列金额按工程实际情况划定归属, 其它部分属于甲方工程范围的价款, 以上价款均为暂定价, 最终以发包方与双方的结算金额为准。

详见附件1《美芝部分工程量清单》。

### 4、工程质量、施工安全、环境保护

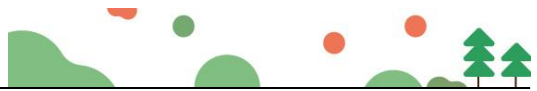

执行主合同相关条款，满足工程质量、施工安全、环境保护要求。各方自行负责承担其施工范围内的工程项目施工，并按照其施工范围履行主合同规定的各方的权利、义务，对各方施工范围内工程负全部责任。

#### 5、甲方工作

5.1 按主合同要求完成工程范围内的施工工作。

5.2 负责协调乙方与发包人、设计及其他成员之间的关系。

5.3 按照双方协商的结果及发包人规定办理履约保函、统一对发包人办理验工计价、工程款结算、索赔和合同修订。

5.4 负责向发包人开具发票，及缴纳税费事宜。

5.5 负责编制并向发包人提交其承包范围内的工程竣工资料，负责完成其承包范围内的竣工验收及工程移交工作。

5.6 组织竣工交验、工程移交、工程保修及配合项目后评价工作。

5.7 在收到发包人支付的工程款及符合甲方要求的付款资料（含工程发票）后 5 个工作日内，向乙方足额支付乙方工程范围的款项。

#### 6、乙方的工作

6.1 按主合同要求完成工程范围内的施工工作，对施工范围内的工程按照主合同要求承担全部责任

6.2 及时配合甲方报送各种计划、统计报表和有关工程资料。

6.3 在收款前向甲方提供符合要求的付款资料（含与付款价格一致的增值税专用发票，增值税率为 9%）。

#### 7、合同价格调整

7.1 按主合同价格调整的条款执行。

7.2 变更及签证费用由该项施工范围归属方负责发起，经甲方审核后报送至发包人，经发包人批准后调整合同价款。

#### 8、合同价格计量与支付

##### 8.1 合同价格计量

双方共同按实际工程进度编制月结账单及工程结算资料，汇总后由甲方负责统一向发包人报送月结账单及工程结算资料。经发包人审定后，按审定后金额双方计价收款。

##### 8.2 款项支付

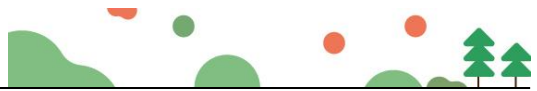

发包人向甲方支付工程款项后，甲方按审定后的乙方工程量金额，按时足额的向乙方拨付工程款。

9、下列文件是本协议的组成部分

9.1 本协议及双方签认的补充协议；

9.2 施工过程中发包人与甲方的电报、电传、会议纪要、图表及甲方适用于本工程的管理办法。

10、违约责任

10.1 如因各方原因导致主合同违约的，自行承担相应违约责任，另一方不承担相关违约责任。

10.2 如甲方未按本协议按时、足额支付乙方工程款、质保金的，逾期一日，按照逾期支付金额的1%支付违约金。

10.3 如因一方违约未按照主合同要求在其施工范围内合法合规施工，导致守约方承担违约责任的，守约方可向违约方索赔。

11、本协议未尽事宜，双方可以签订补充协议，补充协议与本协议具有同等的法律效力。

12、争议解决

甲乙双方约定，在履行本协议过程中产生争议，应协商解决，协商不成时可向工程所在地人民法院提起诉讼。

13、生效与终止

本协议自甲乙双方签章之日起生效；工程竣工结算后，甲方按双方结算金额将乙方工程款支付完毕即告终止。

14、本协议一式肆份，甲乙双方各执两份，均具有同等法律效应。

甲方：深圳市国艺园林建设有限公司

乙方：深圳市美芝装饰设计工程股份有限公司

法定代表人：

法定代表人：

签订时间：2020年6月2日

中大绿化项目铺装部分汇总表（美芝公司部分）

序号	单位工程名称	金额（元）			
		投标总价	分项清单汇总	广场铺装清单汇总	取费后造价
1	中山大学·深圳建设工程项目园林绿化工程施工（II标）园建工程-主入口和综合服务大楼	10174810.89	9409969.14	6611259.78	7148622.594
2	中山大学·深圳建设工程项目园林绿化工程施工（II标）园建工程-大礼堂	9745820.34	8981368.36	6004006.08	6515038.937
3	中山大学·深圳建设工程项目园林绿化工程施工（II标）园建建筑工程-东宿舍组团	9389880.73	8576600.9	5746223.3	6291111.37
4	中山大学·深圳建设工程项目园林绿化工程施工（II标）园建工程-理科教学组团及周边	6814762.88	6178073.46	0	0
5	中山大学·深圳建设工程项目园林绿化工程施工（II标）园建工程-工科教学组团	6293103.26	5656143.23	0	0
6	中山大学·深圳建设工程项目园林绿化工程施工（II标）园建工程-运动场周边和工科组团四	2914757.61	2679006.7	0	0
7	中山大学·深圳建设工程项目园林绿化工程施工（II标）园建工程-文科、东公共教学组团及周边	16977180.15	14873060.71	1462248.86	1669115.914
8	中山大学·深圳建设工程项目园林绿化工程施工（II标）园建工程-体育馆、校门周边	10512092.98	9611987.16	378174.31	413588.1003
9	中山大学·深圳建设工程项目园林绿化工程施工（II标）园建工程-景观构筑物六及其他	1084568.91	991622.84	0	0
10	中山大学·深圳建设工程项目园林绿化工程施工（II标）园建工程-围墙	12204968.95	10528265.36	0	0
11	中山大学·深圳建设工程项目园林绿化工程施工（II标）园建工程-管廊风井坐凳装饰	1082836.07	935094.94	0	0
12	中山大学·深圳建设工程项目园林绿化工程施工（II标）园建工程-交通设施标识标线	803193.06	731589.07	0	0
合计		87997975.83	79152781.87	20201972.33	22037476.92

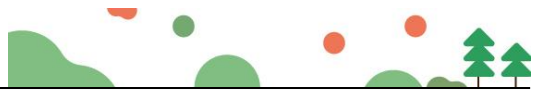

市政基础设施工程

工+七 9  
市政竣·通-11  
合 202005008

## 建设工程竣工验收报告

工程名称：中山大学.深圳建设工程项目园林绿化施工（II标）工程

建设单位（公章）：深圳市建筑工务署教育工程管理中心

竣工验收日期：2023 年 12 月 12 日

市政基础设施工程

填 写 说 明

1. 工程竣工验收报告由建设单位负责填写，向备案机关提交。
2. 填写内容要求真实，语言简练，字迹清楚。
3. 工程竣工报告一式五份，建设单位、监督站、备案机关、施工单位及城建档案部门各持一份。

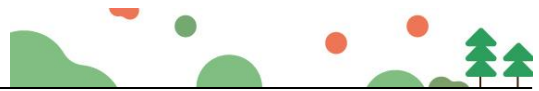

市政基础设施工程

工程名称	中山大学. 深圳建设工程项目园林绿化工程施工 (II标) 工程	工程地点	深圳市光明新区公常路以北
工程规模 (建筑面积、道路桥梁长度等)	495200m2	工程造价	130,630,529.20元
结构类型	室外园林绿化工程	开工日期	2020年 9 月 10 日
施工许可证号	2020-1394	竣工日期	年 月 日
监督单位	深圳市建设工程质量安全监督总站	监督登记号	
建设单位	深圳市建筑工务署教育工程管理中心	施工单位	深圳市国艺园林建设有限公司
勘察单位	/	施工单位 (土建)	/
设计单位	同济大学建筑设计研究院 (集团) 有限公司	施工单位 (设备安装)	/
监理单位	浙江江南工程管理股份有限公司	工程检测单位	深圳市政院检测有限公司
			/
其他主要参建单位	/	其他主要参建单位	/
	/		/
专项验收情况			
专项验收名称	证明文件发出日期	文件编号	对验收的意见
单位 (子单位) 工程质量竣工验收记录	年 月 日	市政竣. 通-11	合格
	年 月 日		
	年 月 日		
法律法规规定的其他验收文件	年 月 日		
	年 月 日		
	年 月 日		
	年 月 日		
	年 月 日		
	年 月 日		
附有关证明文件			
施工许可证	齐全		
施工图设计文件审查意见	齐全		
工程竣工报告	齐全		
工程质量评估报告	齐全		
勘察质量检查报告	/		
设计质量检查报告	齐全		
工程质量保修书	齐全		

市政基础设施工程			
工程完成情况	<p>竣工验收结论： 中山大学. 深圳建设工程项目园林绿化施工（II标）工程施工单位能够认真按照设计文件，国家建设工程验收规范组织施工，已达到设计和验收规范要求。监理单位能够按照管理规范和设计文件以及验收规范要求严格控制施工质量，服务质量满足合同要求。 经竣工验收小组和监督小组对中山大学. 深圳建设工程项目园林绿化施工（II标）工程进行建筑物实体检测和竣工验收资料核查，认为园林绿化施工（II标）工程许可证齐全设计和施工及监理等报告符合规定，工程质量所含分部工程验收合格符合设计要求。验收小组一致认为园林绿化施工（II标）工程质量合格。</p>		
工程质量情况	土建	/	
	设备安装	/	
工程未达到使用功能的部位（范围）			
参加验收单位意见	建设单位	监理单位	施工单位
	 （公章） 项目负责人：_____ 2023 年 12 月 12 日	 （公章） 总监理工程师：（执业资格签章） 许建华 2023 年 12 月 12 日	 （公章） 项目负责人：（执业资格签章） 许建华 2023 年 12 月 12 日
	分包单位	设计单位	勘察单位
	（公章） 项目负责人：（执业资格签章） 年 月 日	 （公章） 项目负责人：（执业资格签章） 2023 年 12 月 12 日	（公章） 项目负责人：（执业资格签章） 年 月 日

#### 四、项目负责人完成同类业绩情况

序号	工程名称	甲方名称	合同金额 (万元)	竣工验收日期	备注
1	2021 年龙岗区龙岗河流域、观澜河流域、深圳河流域水务工程（碧道建设部分）龙岗河干流碧道示范段绿化工程 I 标段	华润(深圳)有限公司	3466.180135 万元	2024.7.24	无

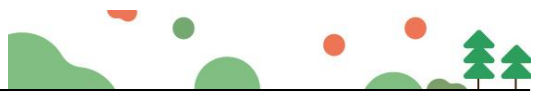

## 1、2021 年龙岗区龙岗河流域、观澜河流域、深圳河流域水务工程（碧道建设部分）龙岗河干流碧道示范段绿化工程 I 标段

公共资源交易中心中标公示查询网址：

<https://www.szexgrp.com/jyfw/details.html?contentId=1229576&channelId=2851&crumb=jsgc>

### 2021年龙岗区龙岗河流域、观澜河流域、深圳河流域水务工程（碧道建设部分）龙岗河干流碧道示范段绿化工程 I 标段

发布时间：2021-10-27 信息来源：深圳公共资源交易中心	
招标项目编号：	2101-440307-04-01-409649015
招标项目名称：	2021年龙岗区龙岗河流域、观澜河流域、深圳河流域水务工程（碧道建设部分）龙岗河干流碧道示范段绿化工程 I 标段
标段名称：	2021年龙岗区龙岗河流域、观澜河流域、深圳河流域水务工程（碧道建设部分）龙岗河干流碧道示范段绿化工程 I 标段
项目编号：	2101-440307-04-01-409649
公示时间：	2021-10-27 17:51至2021-11-01 17:51
招标人：	华润（深圳）有限公司
招标代理机构：	深圳市京圳工程咨询有限公司
招标方式：	公开招标
中标人：	深圳市国艺园林建设有限公司
中标价(万元)：	3466.180135万元
中标工期：	335天
项目经理：	
资信等级：	
资质证书编号：	
是否暂定金额：	否
定标结果列表	

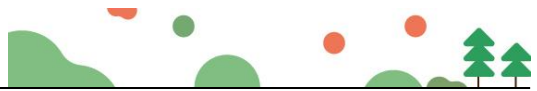

## 中标通知书

标段编号: 2101-440307-04-01-409649015001

标段名称: 2021年龙岗区龙岗河流域、观澜河流域、深圳河流域水务工程(碧道建设部分)龙岗河干流碧道示范段绿化工程 I 标段

建设单位: 华润(深圳)有限公司

招标方式: 公开招标

中标单位: 深圳市国艺园林建设有限公司

中标价: 3466.180135万元

中标工期: 335天

项目经理(总监):

本工程于 2021-10-13 在深圳公共资源交易中心(深圳交易集团龙岗分公司)进行招标, 2021-11-01 已完成招标流程。

招标人和中标人应当自中标通知书发出之日起三十日内按照招标文件和中标人的投标文件订立书面合同。

招标代理机构(盖章):

法定代表人或其委托代理人  
(签字或盖章):

招标人(盖章):

法定代表人或其委托代理人

(签字或盖章):

日期: 2021-11-01

查验码: 5014548920699116

查验网址: [zjj.sz.gov.cn/jsjy](http://zjj.sz.gov.cn/jsjy)

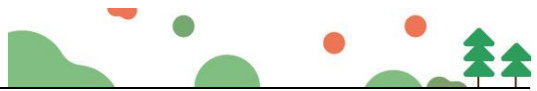

合202111005

合同编号 CRLCJ-LG18-LGBD01-FB-211001

【2021 年龙岗区龙岗河流域、观澜河流域、深圳河流域水务工程（碧道建设部分）】

【龙岗河干流碧道示范段绿化工程 I 标段】施工合同

发包人（甲方）：华润（深圳）有限公司

专业工程承包人（乙方）：深圳市国艺园林建设有限公司

2021 年【11】月

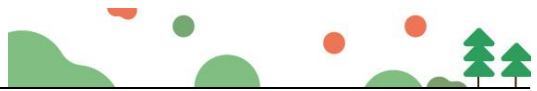

合同编号 CRLCJ-LG18-LGBD01-FB-211001

【2021 年龙岗区龙岗河流域、观澜河流域、深圳河流域水务工程（碧道建设部分）】

**【龙岗河干流碧道示范段绿化工程 I 标段】施工合同**

发包人（甲方）：华润（深圳）有限公司

专业工程承包人（乙方）：深圳市国艺园林建设有限公司

2021 年【11】月

## 第一部分 合同协议书

发包人（甲方）：华润（深圳）有限公司

地址：深圳市南山区大冲一路18号华润置地大厦E座三楼

法定代表人：孔小凯

联系人：

联系电话：

电子邮箱：

传真：

专业工程承包人（乙方）：深圳市国艺园林建设有限公司

地址：深圳市福田区福保街道市花路长富金茂大厦1号楼49层

法定代表人：韦万勇

联系人：

联系电话：

电子邮箱：

传真：

鉴于：

1. 专业工程承包人已明确知悉：2021年07月08日，委托人【深圳市龙岗区水务局】（以下简称“委托人”）与发包人签署《代建合同》，委托发包人实施代建，并且专业工程承包人已认真查阅、理解委托人招标文件的全部内容，并对委托人授予发包人的权利无任何异议。

2. 专业工程承包人愿意按照本协议的条件承揽本项目的施工。

3. 发包人在本工程中虽是委托人的代建单位，但委托人、发包人、专业工程承包人三方确认：由发包人独自承担本合同中发包方的一切责任，专业工程承包人无权要求委托人及【龙岗】区政府承担任何责任。

依照《中华人民共和国民法典》《中华人民共和国建筑法》及其他有关法律、法规、规章，并结合深圳市有关规定及本工程的招标文件要求，遵循平等、自愿、公平和诚实信用的原则，各方经友好协商，特订立本合同，以资共同遵守。

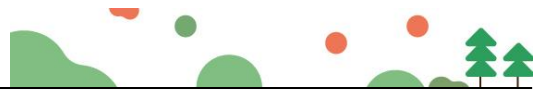

## 一、工程概况

工程名称：2021 年龙岗区龙岗河流域、观澜河流域、深圳河流域水务工程（碧道建设部分）  
龙岗河干流碧道示范段绿化工程 I 标段

工程地点：深圳市龙岗区

工程内容：龙岗河干流碧道工程全长 27.24 公里（龙岗河干流 20.77 公里，梧桐山河 6.47 公里），项目实施面积约 445.41 公顷包括安全系统工程、生态系统工程、休闲系统工程、文化系统工程、产业系统工程、水土保持工程、交通疏解工程、现状管线保护及迁改、高压线入地等工程。主要工程包括：陆域绿化面积约 287.52 公顷（含横岭水厂绿化改造约 6 公顷），硬质铺装约 87.65 公顷，建筑物约 5480 平方米（碧道馆、一二级驿站）、景观构筑物约 4320 平方米等。其中，龙岗河干流碧道示范段全长 4.6 公里，上游至吉祥三路桥，下游至龙园福宁桥，包含 U 梦绿谷、龙园水岸两个重点建设项目节点，中间宜居生活段沿岸为建成居住社区。本次招标范围为 2021 年龙岗区龙岗河流域、观澜河流域、深圳河流域水务工程（碧道建设部分）龙岗河干流碧道示范段绿化工程 I 标段，本标段位于吉祥路至富康苑东北侧（LG4+400-LG6+550）长度约为 2100m。建设项目总投资暂定 262291.86 万元。

建筑面积：/平方米

工程立项批准文号：深龙发改[2021]44 号

资金来源：政府投资 100%。

## 二、工程承包范围

包括但不限于绿化工程。所有的细目详见技术要求、工程量清单及合同其他文件。发包人在实施过程中根据本工程实际情况有权增减部分内容，承包人不能拒绝执行。

### 1. 房建工程：（在□内打√，并填写相应的工程量）

土石方工程	<input type="checkbox"/>	金属门窗工程	<input type="checkbox"/>
基坑支护工程	<input type="checkbox"/>	智能建筑工程	<input type="checkbox"/>
地基与基础工程	□桩基类别：____ □桩径：____数量：____	通风空调工程	□空调面积：____平方米 □设计冷负荷：____冷吨
主体结构工程	□混凝土□砌体□钢结构 □网架□索膜结构	室外环境工程	<input type="checkbox"/>

装饰, 装修工程	<input type="checkbox"/> 二次装修 <input type="checkbox"/> 幕墙: ____平方米	电梯工程	<input type="checkbox"/> 电梯____部 <input type="checkbox"/> 自动扶梯____部
屋面及防水工程	<input type="checkbox"/>	消防工程	<input type="checkbox"/>
建筑给排水工程	<input type="checkbox"/>	燃气工程	<input type="checkbox"/> 户数: ____户 <input type="checkbox"/> 庭院管: ____米
建筑电气工程	<input type="checkbox"/>	其它工程	<input type="checkbox"/>

2. 市政工程: (在□内打√, 并填写相应的工程量)

七通一平工程	<input type="checkbox"/> ____万平方米	给水管道工程	<input type="checkbox"/> ____米
挡墙护坡工程	<input type="checkbox"/> 长: ____宽: ____高: ____	给排水构筑物工程	<input type="checkbox"/>
软基处理工程	<input type="checkbox"/> ____万平方米	泵站工程	<input type="checkbox"/> ____平方米
道路工程	<input type="checkbox"/> 长: ____宽: ____	电信管道工程	<input type="checkbox"/> ____米
桥梁工程	<input type="checkbox"/> ____座	电力管道工程	<input type="checkbox"/> ____米
隧道工程	<input type="checkbox"/> 长: ____宽: ____高: ____	路灯照明工程	<input type="checkbox"/> ____座
排水管道工程	<input type="checkbox"/> 雨水管: ____米 <input type="checkbox"/> 污水管: ____米	道路改造工程	<input type="checkbox"/> 长: ____宽: ____
排水箱涵工程	<input type="checkbox"/> 长: ____宽: ____高: ____	绿化工程	<input type="checkbox"/>
交通监控、收费综合系统工程	<input type="checkbox"/>	燃气工程	<input type="checkbox"/> ____米
交通安全设施工程	<input type="checkbox"/>	其它工程	<input type="checkbox"/>

3. 其它工程

绿化工程

三、合同工期

计划开工日期: 2021 年 11 月 02 日 (以监理人签发的开工令日期或开工报告中的开工日期为准)

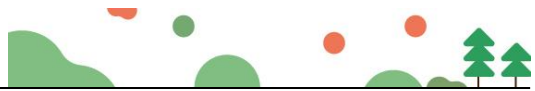

计划竣工日期：2022 年 10 月 03 日

合同工期总日历天数：335 天

#### 四、工程质量标准

工程质量达到合格标准：工程质量达到国家、广东省、深圳市现行有关法律、法规、规范和技术标准。符合现行国家、行业及地方质量验收规范。符合华润置地工程高品质标准。

#### 五、合同价款及支付方式

本合同暂定合同总价（含税）为：人民币（大写）叁仟肆佰陆拾陆万壹仟捌佰零壹元叁角伍分（¥34661801.35 元）。

其中：

(1) 材料和工程设备暂估价金额：

人民币（大写） / （¥ / 元）；

(2) 专业工程暂估价金额：

人民币（大写） / （¥ / 元）；

(3) 暂列金额：

人民币（大写）壹佰玖拾叁万元整（¥1930000 元）。

本合同采用固定单价的合同形式。除本合同另有约定外，合同项目单价一经发包人和专业工程承包人签订合同确定后不作调整。

合同价款包含的风险范围为：完成该项目的合同内容，包人工、材料、机械，包质量、包工期、包环境保护、包职业健康、管理费、利润、税金等一切施工所需之费用、安全文明施工费、增值税及附加税、所得税等一切税费均由专业工程承包人自行承担，且已包含于合同价款之内。

本合同项下款项的支付主体为：

☒ 委托人支付，款项的申请、审批和支付流程按本合同补充条款的约定执行。

☐ 发包人支付，发包人为该项目工程款项拨付的唯一义务人。

特别约定：最终结算价以建设单位规定的审定程序审定为准，如被政府审核部门（含财政投资评审中心）审核，则以政府审核部门（含财政投资评审中心）审定价为准。

支付方式

1、 预付款的支付

- (2) 本合同第一部分的协议书;
  - (3) 中标通知书;
  - (4) 招标答疑补遗;
  - (5) 本合同第四部分补充条款 (如有);
  - (6) 本合同第三部分的专用条款;
  - (7) 本合同附件;
  - (8) 本合同第二部分的通用条款;
  - (9) 本工程招标文件 (含投标报价规定);
  - (10) 投标文件 (包括专业工程承包人在评标期间和合同谈判过程中递交和确认并经发包人同意的对有关问题的补充资料和澄清文件等);
  - (11) 现行的标准、规范、规定及有关技术文件;
  - (12) 图纸和技术要求;
  - (13) 已标价工程量清单;
  - (14) 工程质量保修书;
- 发包人和专业工程承包人双方有关本工程的变更、签证、洽商、索赔、询价采购凭证等书面文件及组成合同的其他文件也属于合同的一部分。

#### 八、词语含义

本协议中有词语含义与招标文件第二卷《通用合同条款》《专用合同条款》定义相同。

#### 九、双方承诺

- 1、专业工程承包人向发包人承诺,按照合同约定进行施工、竣工,并在质量保修期内承担工程质量保修责任,并履行本合同所约定的全部义务。
- 2、发包人向专业工程承包人承诺,按照合同约定的期限和方式支付合同价款及其他应当支付的款项,并履行本合同所约定的全部义务。

#### 十、合同份数

本合同一式壹拾贰份,发包人玖份,专业工程承包人叁份。

#### 十一、合同生效

合同订立时间: 2021 年 11 月 15 日

(本页为签字页，无正文)

发 包 人： (公章) ※

住 所：

法定代表人：

委托代理人：

电 话：

传 真：

开 户 银 行：

账 号：

邮 政 编 码：

承 包 人： (公章)

住 所：

法定代表人：

委托代理人：

电 话：

传 真：

开 户 银 行：

账 号：

邮 政 编 码：

## 1.7 联络

发包人和专业工程承包人应当在 3 天内将与合同有关的通知、批准、证明、证书、指示、指令、要求、请求、同意、意见、确定和决定等书面函件送达对方当事人。

发包人接收文件的地点：\_\_\_\_\_；

发包人指定的接收人为：\_\_\_\_\_。

专业工程承包人接收文件的地点：\_\_\_\_\_；

专业工程承包人指定的接收人为：\_\_\_\_\_。

监理人接收文件的地点：\_\_\_\_\_；

监理人指定的接收人为：\_\_\_\_\_。

## 1.11 知识产权

发包人和专业工程承包人有关知识产权保护的特别约定：\_\_\_\_\_ / \_\_\_\_\_。

## 2. 发包人

### 2.2 发包人代表

姓 名： 张磊；

职 务： 项目负责人；

联系电话： 18665865177；

电子邮箱： zhanglei1022@crland.com.cn；

通信地址： \_\_\_\_\_。

## 3. 专业工程承包人

### 3.2 项目经理及项目管理

#### 3.2.1 项目经理

姓 名： 刘玉纯；

建造师执业资格等级： \_\_\_\_\_；

建造师注册证书号： \_\_\_\_\_；

建造师执业印章号：\_\_\_\_\_；

安全生产考核合格证书号：粤建安 C（2017）0006032 ；

联系电话：0755-88308661 ；

电子邮箱：1173224415@qq.com ；

通信地址：深圳市福田区福保街道市花路长富金茂大厦 1 号楼 49 层

### 3.5 分包

#### 3.5.1 禁止挂靠、转包或违法分包

若出现违反通用条款第 3.5.1 条约定的情形，发包人有权单方解除本合同，并要求专业工程承包人承担发包方因此遭受的一切损失及由此而引起的一切后果。

允许分包的专业工程包括：\_\_\_\_\_ / \_\_\_\_\_。

其他关于分包的约定：如相关分包单位两次未能审查通过且离分包单位进场计划日期不足 5 个月，发包人有权取出另行发包，并且具有定价权，而无须征得专业工程承包人同意，相关费用（无论多少）均从专业工程承包人工程款中扣除。专业工程承包人必须考虑到相应的风险。

对于提供劳务或根据合同规定的标准采购材料，虽不要求专业工程承包人取得上述批准，但专业工程承包人应报监理工程师备案，监理工程师对此有权进行核查。

### 3.7 履约保函

#### 3.7.1 履约保函金额

履约保函金额为中标价与招标控制价或投标上限（无招标控制价时按投标上限，如为费率合同，则为招标暂定价）的差额，且不超过中标金额的 10%。本合同项下的履约保函具体金额为：346.618013 万元。

#### 3.7.2 履约保函形式

履约保函的受益人为：深圳市龙岗区水务局

2021 年龙岗区龙岗河流域、观澜河流域、深圳河流域水务工程（碧道建设部分）龙岗河干流碧道示范段绿化工程 I 标段工程

合同工程完工（单位工程）验收

合同编号：CRLCJ-LG18-LGBD01-FB-211001

## 鉴 定 书

2021 年龙岗区龙岗河流域、观澜河流域、深圳河流域水务工程（碧道建设部分）龙岗河干流碧道示范段绿化工程 I 标段

合同工程完工（单位工程）验收工作组

2024 年 7 月 24 日

项目法人：深圳市龙岗区水务局

代建单位：华润(深圳)有限公司

设计单位：深圳市北林苑景观及建筑规划设计院有限公司

监理单位：深圳市深水兆业工程顾问有限公司

勘察单位：深圳市勘察研究院有限公司

施工单位：深圳市国艺园林建设有限公司

质量和安全监督机构：龙岗区水务工程质量安全监督站

运行管理单位：深圳市龙岗区龙岗河流域管理中心  
深圳市龙岗河坪山河流域管理中心

验收时间：2024 年 7 月 24 日

验收地点：深圳市龙岗区龙岗河干流碧道非示范段下游项目部

## 前 言

### 验收依据:

- 1、《水利水电建设工程验收规程》（SL223-2008）；
- 2、《水利水电工程施工质量检验与评定规程》（SL176-2007）；
- 3、《园林绿化工程施工及验收规范》（CJJ82-2012）；
- 4、《绿化种植土壤》（GJ/T340-2016）；
- 5、《城市绿地设计规范》（GB50420-2007）；
- 6、《给水排水管道工程施工及验收规范》（GB50268-2008）；
- 7、《室外给水设计标准》GB 50013-2018；
- 8、《室外排水设计标准》GB50014-2021；
- 9、《建筑给水排水设计标准》GB50015-2019；
- 10、《喷灌工程技术规范》（GB/T 50085-2007）；
- 11、2021 年龙岗区龙岗河流域、观澜河流域、深圳河流域水务工程（碧道建设部分）龙岗河干流碧道示范段绿化工程 I 标段施工图、设计变更文件；
- 12、合同文件、相关规范规程、工程建设技术标准及强制性条文规范要求。

### 组织机构:

本合同工程完工（单位工程）验收参加会议的有：深圳市龙岗区水务局、华润（深圳）有限公司、深圳市深水兆业工程顾问有限公司、深圳市北林苑景观及建设规划设计院有限公司、深圳市勘察研究院有限公司、深圳市国艺园林建设有限公司等单位的相关人员组成。深圳市水务工程质量安全监督站、运管单位代表列席会议。

**验收过程:** 2024 年 7 月 24 日，验收工作组听取了建设单位、代建单位、设计单位、监理单位、施工单位、勘察单位等参建单位的工作情况汇报，到现场检查工程实体质量，查阅工程相关验收资料，经讨论并形成 2021 年龙岗区龙岗河流域、观澜河流域、深圳河流域水务工程（碧道建设部分）龙岗河干流碧道示范段绿化工程 I 标段工程项目的合同工程完工（单位工程）验收鉴定书。

## 一、合同工程概况

### 1、合同工程名称及位置：

2021 年龙岗区龙岗河流域、观澜河流域、深圳河流域水务工程（碧道建设部分）龙岗河干流碧道示范段绿化工程 I 标段

工程地点：深圳市龙岗区

### 2、合同工程建设内容

龙岗河干流碧道示范段全长 4.6 公里，上游至吉祥三路桥，下游至龙园福宁桥，包含 U 梦绿谷、龙园水岸两个重点建设项目节点，中间宜居生活段沿岸为建成居住社区。本次招标范围为 2021 年龙岗区龙岗河流域、观澜河流域、深圳河流域水务工程（碧道建设部分）龙岗河干流碧道示范段绿化工程 I 标段，本标段位于吉祥路至富康苑东北侧（LG4+400-LG6+500）长度约为 2100m。

景观绿化分部工程建设内容：栽植土、栽植前场地清理、栽植穴（槽）、树木栽植、藤本栽植、地被栽植、草坪及观赏草栽植、水生态草坪及观赏草栽植、施工期的乔（灌）木植物养护、施工期的藤本植物养护、施工期的地被及观赏草植物养护。

给排水工程分部工程建设内容：沟槽开挖与地基处理、基础垫层施工、管道铺设、管道安装、沟槽回填。

绿化喷灌工程分部工程建设内容：沟槽开挖与地基处理、管道基础、室外电线导管敷设、电线、电缆穿管和线槽敷线、沟槽回填、喷灌设备安装。

### 3、合同工程建设过程

本合同工程（单位工程）分为 3 个分部工程，分别为景观绿化工程、给排水工程、绿化喷灌工程；

景观绿化分部工程 2022 年 3 月 1 日至 2023 年 12 月 27 日分部验收通过；  
给排水工程、绿化喷灌工程 2022 年 3 月 1 日至 2024 年 3 月 15 日分部验收通过；

本合同工程（单位工程）于 2022 年 3 月 1 日开工至 2024 年 7 月 24 日完工验收。

施工期间克服了降雨频繁、汛期防洪等困难，并发生了部分设计变更。

#### 四、合同工程（单位工程）质量评定

##### 工程质量评定情况

合同工程 (单位工程)	序 号	单元工 程类别	单元工程 个数	合格 个数	优良 个数	分部工 程评定 结果	合同工程 (单位工程) 评定结果
2021 年龙岗区龙岗河流域、观澜河流域、深圳河流域水务工程（碧道建设部分）龙岗河干流碧道示范段绿化工程 I 标段	1	景观绿化分部	652	652	0	合格	合格
	2	给排水分部	190	190	42	合格	
	3	绿化喷灌分部	142	142	11	合格	
合计			984	984	53	合格	合格

本工程所含 3 个分部工程、1 个单位工程已通过验收，分部工程及单位工程质量等级均评为合格，满足合同要求。

#### 五、历次验收遗留问题处理情况

无

#### 六、存在的主要问题及处理意见

无

#### 七、意见和建议

无

#### 八、结论

验收工作组听取了各参建单位对工程建设情况的汇报，检查了工程现场，审查了工程验收资料，认为具备合同工程完工验收条件，结论如下：

1、合同工程(单位工程)已按批准的设计文件完成全部建设内容，工程质量符合设计和规范要求。

2、合同工程主要原材料、中间产品经检验合格。

3、合同工程共 1 个单位工程，3 个分部工程，经评定全部合格，合格率 100%。

4、合同工程的验收资料齐全。

5、该合同工程(单位工程)在施工过程中未发生质量安全事故。

6、根据《水利水电建设工程验收规程》(SL223-2008)、《水利水电工程施工质量检验与评定规程》(SL176-2007)、园林绿化工程施工及验收规范(CJJ82-2012)、《给水排水管道工程施工及验收规范》(GB50268-2008)、经验收工作组讨论和评议，同意该合同工程(单位工程)通过完工验收，质量等级评定为合格。

#### 九、保留意见

无

保留意见人签字：

#### 十、合同工程完工(单位工程)验收组成员签字表(见附表一)

见附表：2021 年龙岗区龙岗河流域、观澜河流域、深圳河流域水务工程(碧道建设部分)龙岗河干流碧道示范段绿化工程 I 标段合同工程完工(单位工程)验收工作组成员签字表。

2021 年龙岗区龙岗河流域、观澜河流域、深圳河流域水务工程（碧道建设部分）龙岗河干流碧道示范段绿化工程 I 标段  
合同工程完工（单位工程）验收工作组成员签字表

验收日期: 2024 年 7 月 24 日

	姓 名	单 位	职务和职称	签 字
组 长	张五岳	深圳市龙岗水务局		张五岳
成 员	张磊	华润（深圳）有限公司		张磊
成 员	刘锡辉	华润（深圳）有限公司		刘锡辉
成 员	彭斌鑫	华润（深圳）有限公司		彭斌鑫
成 员	石武汉	深圳市深水水务咨询有限公司		石武汉
成 员	刘伟	深圳市深水兆业工程顾问有限公司	工程师	刘伟
成 员	叶枫	深圳市北林苑景观及建筑规划设计院有限公司		叶枫
成 员	周洪涛	深圳市勘察研究院有限公司		周洪涛
成 员	刘玉纯	深圳市国艺园林建设有限公司		刘玉纯
成 员				
成 员				
成 员				
成 员				

## 五、项目班子配备

职务	姓名	职称	上岗资格证明					已承担在建工程情况	
			证书名称	级别	证号	专业	原服务单位	项目数	项目名称
项目经理	刘玉纯	高级工程师	职称证	高级	2403001188182	园林	国艺园林	/	/
质量及技术负责人	朱亚伟	工程师	职称证	中级	B08203080100002873	市政公用工程	国艺园林	/	/
生产经理	钱会春	工程师	职称证	中级	2103003054761	园林	国艺园林	/	/
安全负责人	周尚凡	工程师	职称证/注册安全工程师/安全考核证	中级/中级/C级	粤中职称字第 0902227号/201503344033 2014440108001341/粤建安 C3 (2024) 0013729	安全管理	国艺园林	/	/
给排水工程师	孟媛媛	高级工程师	职称证	高级	181053215	给排水	国艺园林	/	/
电气工程师	杨松	工程师	职称证	中级	21707711	电气	国艺园林	/	/
园建工程师	吴国龙	工程师	职称证	中级	2503003232131	园林	国艺园林	/	/
绿化工程师	何杰	工程师	职称证	中级	2503003232123	园林	国艺园林	/	/
造价工程师	常泽意	高级工程师	职称证/造价工程师	高级/一级	A08121000000000123/建【造】11044400027990	造价	国艺园林	/	/
资料员	郑珊	助理工程师	职称证/资料员证/市政公用工程建造师证	初级/二级	2403006188155/0442111400007000013/粤 2442023202313238	市政	国艺园林	/	/
安全员	缪毓锋	助理工程师	职称证/安全考核证	初级/C级	2203006067177/粤建安 C3 (2020) 0043679	园林	国艺园林	/	/

质量员	朱定银	助理工程师	职称证/市政工程质量员证	初级	2303006121550/ 0442110900007000011	园林	国艺园林	/	/
施工员	陈泽帆	助理工程师	职称证/市政施工员证	初级	2103006054621/ 0442310400007000091	园林	国艺园林	/	/
材料员	谢耿伟	工程师	职称证/材料员证	中级	2503003232447/ 0442111100007000010	园林	国艺园林	/	/
劳资专管员	陈雨	助理工程师	职称证/劳务员证	初级	2403006188202/ 0442111300007000014	园林	国艺园林	/	/

注：1.项目管理机构包括：（1）必填项：项目经理、技术负责人、质量负责人、安全负责人、安全员、劳资专管员；（2）选填项：项目副经理、土建工程师、强电工程师、弱电工程师、暖通工程师、给排水工程师、造价工程师、测量工程师、BIM 工程师、质量员、施工员、材料员、预算员、资料员、其他施工管理人员；

2.本表填报项目管理机构应与提交投标文件时投标子系统填报一致。

项目经理：刘玉纯

姓名	刘玉纯	性 别	女	年 龄	35 岁
职务	项目经理	职 称	园林高级工程师	学 历	本科
证件类型	职称证	证件号码	441323199001270761	手机号码	15019480920
参加工作时间	2013 年		从事项目负责人年限		10 年
资格证书名称、专业及编号		高级工程师/风景园林/2403001188182			
近 5 年作为项目负责人在建和已完工程项目情况					
项目名称	建设规模	做为项目负责人时间	开、竣工日期	在建或已完	备注
2021 年龙岗区龙岗河流域、观澜河流域、深圳河流域水务工程（碧道建设部分）龙岗河干流碧道示范段绿化工程 I 标段	合同金额 3466.180 135 万元	2022. 3. 1-2024. 4. 7. 24	2022. 3. 1-2024. 7. 24	已完	无

注：如有更换项目负责人的情形，应在上述表格中体现，并在备注中说明更换时间。

# 广东省职称证书

姓 名：刘玉纯

身份证号：441323199001270761

职称名称：高级工程师

专 业：园林

级 别：副高

取得方式：职称评审

通过时间：2024年5月17日

评审组织：深圳市林业专业高级职称评审委员会

证书编号：2403001188182

发证单位：深圳市人力资源和社会保障局

发证时间：2024年8月19日

## 深圳市社会保险历年参保缴费明细表（个人）

姓名：刘玉纯

社保电脑号：635906692

身份证号码：441323199001270761

页码：1

参保单位名称：深圳市国艺园林建设有限公司

单位编号：60000406

计算单位：元

缴费年	月	单位编号	养老保险			医疗保险				生育			工伤保险		失业保险		
			基数	单位交	个人交	险种	基数	单位交	个人交	险种	基数	单位交	基数	单位交	基数	单位交	个人交
2024	09	60000406	4492.0	673.8	359.36	1	6475	323.75	129.5	1	6475	32.38	3000	18.0	3000	24.0	6.0
2024	10	60000406	4492.0	673.8	359.36	1	6475	323.75	129.5	1	6475	32.38	3000	18.0	3000	24.0	6.0
2024	11	60000406	4492.0	673.8	359.36	1	6475	323.75	129.5	1	6475	32.38	3000	18.0	3000	24.0	6.0
2024	12	60000406	4492.0	673.8	359.36	1	6475	323.75	129.5	1	6475	32.38	3000	18.0	3000	24.0	6.0
2025	01	60000406	4492.0	718.72	359.36	1	6733	336.65	134.66	1	6733	33.67	3000	18.0	3000	24.0	6.0
2025	02	60000406	4492.0	718.72	359.36	1	6733	336.65	134.66	1	6733	33.67	3000	18.0	3000	24.0	6.0
2025	03	60000406	4492.0	718.72	359.36	1	6733	336.65	134.66	1	6733	33.67	3000	18.0	3000	24.0	6.0
2025	04	60000406	4492.0	718.72	359.36	1	6733	336.65	134.66	1	6733	33.67	3000	18.0	3000	24.0	6.0
2025	05	60000406	4492.0	718.72	359.36	1	6733	336.65	134.66	1	6733	33.67	3000	18.0	3000	24.0	6.0
2025	06	60000406	4492.0	718.72	359.36	1	6733	336.65	134.66	1	6733	33.67	3000	18.0	3000	24.0	6.0
2025	07	60000406	4492.0	718.72	359.36	1	6733	336.65	134.66	1	6733	33.67	3000	18.0	3000	24.0	6.0
2025	08	60000406	4492.0	718.72	359.36	1	6733	336.65	134.66	1	6733	33.67	3000	18.0	3000	24.0	6.0
合计			8444.96	4312.32			3988.2	1595.28			398.88			216.0	288.0	72.0	

### 备注：

1. 本证明可作为参保人在本单位参加社会保险的证明。向相关部门提供，查验部门可通过登录网址：<https://sipub.sz.gov.cn/vp/>，输入下列验证码（ 3391ee58e6f42661 ）核查，验证码有效期三个月。
2. 生育保险中的险种“1”为生育保险，“2”为生育医疗。
3. 医疗险种中的险种“1”为基本医疗保险一档，“2”为基本医疗保险二档，“4”为基本医疗保险三档，“5”为少儿/大学生医保（医疗保险二档），“6”为统筹医疗保险。
4. 上述“缴费明细”表中带“\*”标识为补缴，空行为断缴。
5. 居民养老保险、少儿/学生医疗保险缴费情况不在本清单中展示。
6. 如2020年2月至6月的单位缴费部分金额为“0”或者缴费金额减半的，属于按规定减免后实收金额。
7. 单位编号对应的单位名称：  
单位编号 60000406 单位名称 深圳市国艺园林建设有限公司

质量及技术负责人：朱亚伟

姓名	朱亚伟	证件类型	身份证	证件号码	431103199001072417
手机号码	18374618371		证件号		B08203080100002873

工作年限 14 年

普通高等学校

# 毕业证书

学生 朱亚伟 性别 男,一九九〇年 一月 七 日生,于二〇〇八年 九 月  
至二〇一一年 六 月在本校 机械设计与制造 专业 三年制  
专 科学习,修完教学计划规定的全部课程,成绩合格,准予毕业。

校 名: 湖南工业大学

校 长: 王汉青

证书编号: 115351201106557659

二〇一一年 六 月二十七日

中华人民共和国教育部学历证书查询网址: <http://www.chsi.com.cn>

湖南工业大学监制

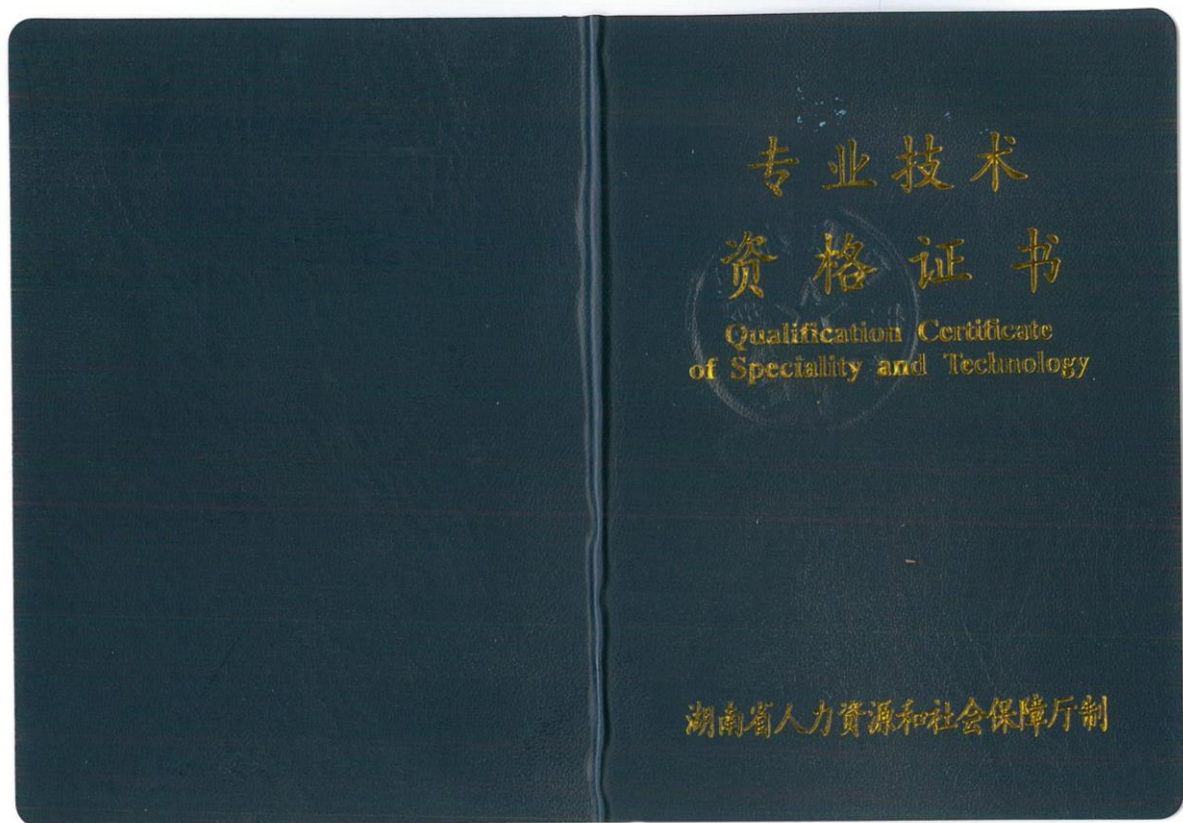
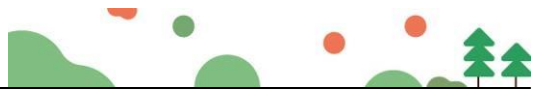

## 深圳市社会保险历年参保缴费明细表（个人）

姓名：朱亚伟

社保电脑号：640898388

身份证号码：431103199001072417

页码：1

参保单位名称：深圳市国艺园林建设有限公司

单位编号：60000406

计算单位：元

缴费年	月	单位编号	养老保险			医疗保险			生育			工伤保险		失业保险			
			基数	单位交	个人交	险种	基数	单位交	个人交	险种	基数	单位交	基数	单位交	基数	单位交	个人交
2024	09	60000406	4492.0	673.8	359.36	1	6475	323.75	129.5	1	6475	32.38	2360	14.16	2360	18.88	4.72
2024	10	60000406	4492.0	673.8	359.36	1	6475	323.75	129.5	1	6475	32.38	2360	14.16	2360	18.88	4.72
2024	11	60000406	4492.0	673.8	359.36	1	6475	323.75	129.5	1	6475	32.38	2360	14.16	2360	18.88	4.72
2024	12	60000406	4492.0	673.8	359.36	1	6475	323.75	129.5	1	6475	32.38	2360	14.16	2360	18.88	4.72
2025	01	60000406	4492.0	718.72	359.36	1	6733	336.65	134.66	1	6733	33.67	2360	14.16	2360	18.88	4.72
2025	02	60000406	4492.0	718.72	359.36	1	6733	336.65	134.66	1	6733	33.67	2360	14.16	2360	18.88	4.72
2025	03	60000406	4492.0	718.72	359.36	1	6733	336.65	134.66	1	6733	33.67	2520	15.12	2520	20.16	5.04
2025	04	60000406	4492.0	718.72	359.36	1	6733	336.65	134.66	1	6733	33.67	2520	15.12	2520	20.16	5.04
2025	05	60000406	4492.0	718.72	359.36	1	6733	336.65	134.66	1	6733	33.67	2520	15.12	2520	20.16	5.04
2025	06	60000406	4492.0	718.72	359.36	1	6733	336.65	134.66	1	6733	33.67	2520	15.12	2520	20.16	5.04
2025	07	60000406	4492.0	718.72	359.36	1	6733	336.65	134.66	1	6733	33.67	2520	15.12	2520	20.16	5.04
2025	08	60000406	4492.0	718.72	359.36	1	6733	336.65	134.66	1	6733	33.67	2520	15.12	2520	20.16	5.04
合计			8444.96	4312.32			3988.2	1595.28			398.88		175.68	234.24		58.56	

社保费缴纳清单  
证明专用章

### 备注：

1. 本证明可作为参保人在本单位参加社会保险的证明。向相关部门提供，查验部门可通过登录  
网址：<https://sipub.sz.gov.cn/vp/>，输入下列验证码（ 3391ee58e6fc1cd6 ）核查，验证码有效期三个月。
2. 生育保险中的险种“1”为生育保险，“2”为生育医疗。
3. 医疗险种中的险种“1”为基本医疗保险一档，“2”为基本医疗保险二档，“4”为基本医疗保险三档，“5”为少儿/大学生医保（医疗保险二档），“6”为统筹医疗保险。
4. 上述“缴费明细”表中带“\*”标识为补缴，空行为断缴。
5. 居民养老保险、少儿/学生医疗保险缴费情况不在本清单中展示。
6. 如2020年2月至6月的单位缴费部分金额为“0”或者缴费金额减半的，属于按规定减免后实收金额。
7. 单位编号对应的单位名称：

单位编号  
60000406

单位名称  
深圳市国艺园林建设有限公司

生产经理：钱会春

生产经理信息表（每个项目可多个，必填项）

姓名	钱会春	证件类型	身份证	证件号码	360122197811296915
手机号码	15112512475		证件号		2103003054761

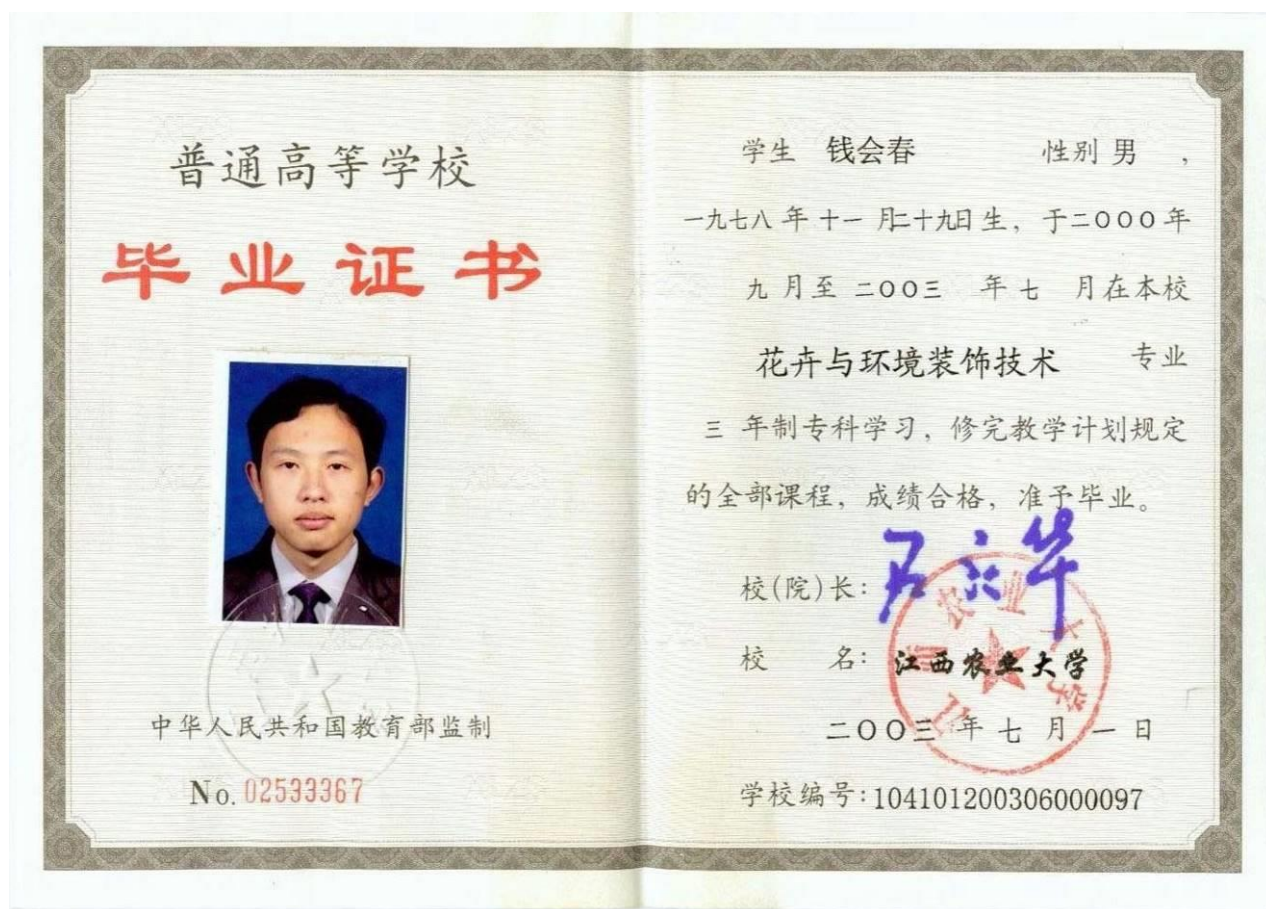

# 广东省职称证书

姓 名：钱会春

身份证号：360122197811296915

职称名称：工程师

专 业：园林

级 别：中级

取得方式：职称评审

通过时间：2021年04月17日

评审组织：深圳市林业专业高级职称评审委员会

证书编号：2103003054761

发证单位：深圳市人力资源和社会保障局

发证时间：2021年08月02日

查询网址：<http://www.gdhrss.gov.cn/gdweb/zyjsrc>

姓名: 钱会春      社保电脑号: 605984304      身份证号码: 360122197811296915      页码: 1  
 参保单位名称: 深圳市国艺园林建设有限公司      单位编号: 60000406      计算单位: 元

缴费年	月	单位编号	养老保险			医疗保险			生育			工伤保险		失业保险			
			基数	单位交	个人交	险种	基数	单位交	个人交	险种	基数	单位交	基数	单位交	基数	单位交	个人交
2024	09	60000406	4492.0	673.8	359.36	1	6475	323.75	129.5	1	6475	32.38	4000	24.0	4000	32.0	8.0
2024	10	60000406	4492.0	673.8	359.36	1	6475	323.75	129.5	1	6475	32.38	4000	24.0	4000	32.0	8.0
2024	11	60000406	4492.0	673.8	359.36	1	6475	323.75	129.5	1	6475	32.38	4000	24.0	4000	32.0	8.0
2024	12	60000406	4492.0	673.8	359.36	1	6475	323.75	129.5	1	6475	32.38	4000	24.0	4000	32.0	8.0
2025	01	60000406	4492.0	718.72	359.36	1	6733	336.65	134.66	1	6733	33.67	4000	24.0	4000	32.0	8.0
2025	02	60000406	4492.0	718.72	359.36	1	6733	336.65	134.66	1	6733	33.67	4000	24.0	4000	32.0	8.0
2025	03	60000406	4492.0	718.72	359.36	1	6733	336.65	134.66	1	6733	33.67	4000	24.0	4000	32.0	8.0
2025	04	60000406	4492.0	718.72	359.36	1	6733	336.65	134.66	1	6733	33.67	4000	24.0	4000	32.0	8.0
2025	05	60000406	4492.0	718.72	359.36	1	6733	336.65	134.66	1	6733	33.67	4000	24.0	4000	32.0	8.0
2025	06	60000406	4492.0	718.72	359.36	1	6733	336.65	134.66	1	6733	33.67	4000	24.0	4000	32.0	8.0
2025	07	60000406	4492.0	718.72	359.36	1	6733	336.65	134.66	1	6733	33.67	4000	24.0	4000	32.0	8.0
2025	08	60000406	4492.0	718.72	359.36	1	6733	336.65	134.66	1	6733	33.67	4000	24.0	4000	32.0	8.0
合计			8444.96	4312.32			3988.2	1595.28			398.88				384.0	96.0	

1. 本证明可作为参保人在本单位参加社会保险的证明。向相关部门提供，查验部门可通过登录  
网址：<https://sipub.sz.gov.cn/vp/>，输入下列验证码（ 3391ee58e7069208 ）核查，验证码有效期三个月。

2. 生育保险中的险种“1”为生育保险，“2”为生育医疗。

3. 医疗险种中的险种“1”为基本医疗保险一档，“2”为基本医疗保险二档，“4”为基本医疗保险三档，“5”为少儿/大学生医保（医疗保险二档），“6”为统筹医疗保险。

4. 上述“缴费明细”表中带“\*”标识为补缴，空行为断缴。

5. 居民养老保险、少儿/学生医疗保险缴费情况不在本清单中展示。

6. 如2020年2月至6月的单位缴费部分金额为“0”或者缴费金额减半的，属于按规定减免后实收金额。

7. 单位编号对应的单位名称：

单位编号	单位名称
60000406	深圳市国艺园林建设有限公司

长沙市社会保险基金管理局  
社会保险费缴纳清单  
打印日期：2020年07月27日  
证明专用章

安全负责人：周尚凡

安全负责人信息表（每个项目只能一个，必填项）

姓名	周尚凡	证件类型	身份证	证件号码	441402197902051050
手机号码	13723720198	证件号		粤中职证字第 090227 号/ 20150334403320144401080013 41/粤建安 C3(2024)0013729	

工作年限 23 年

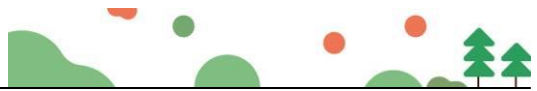

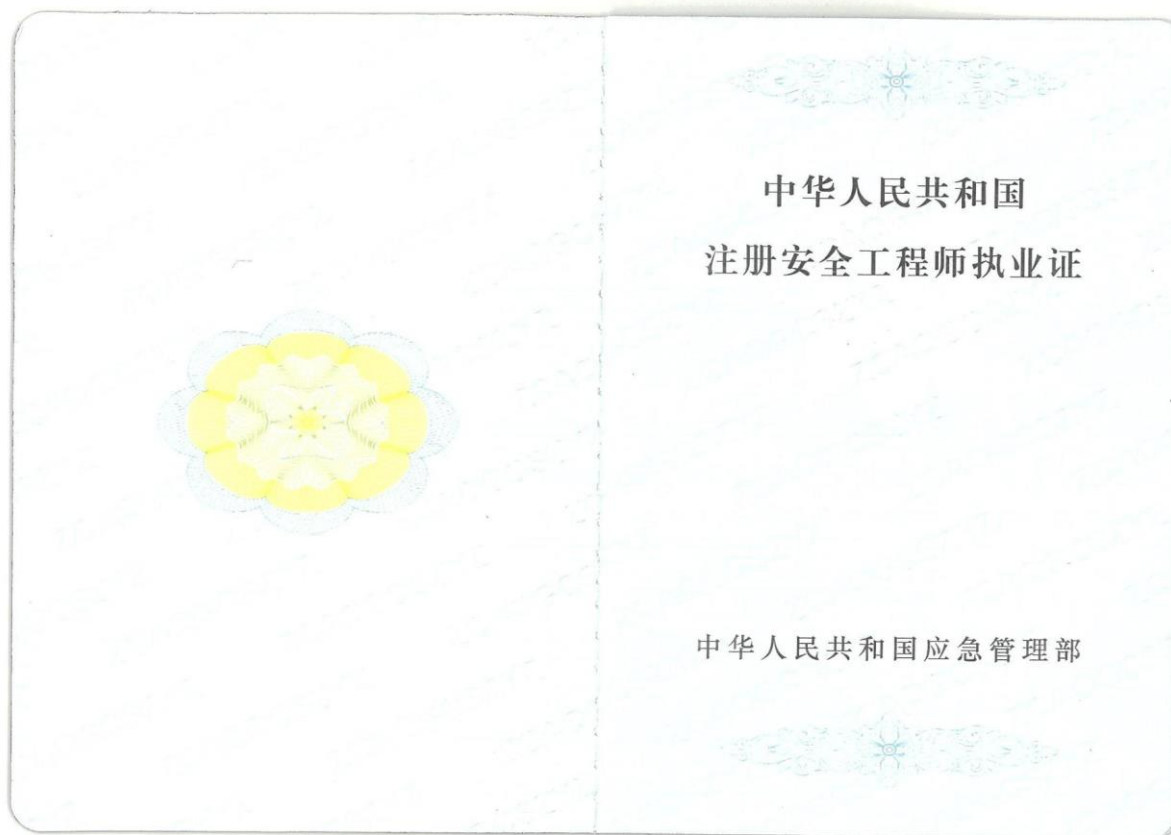
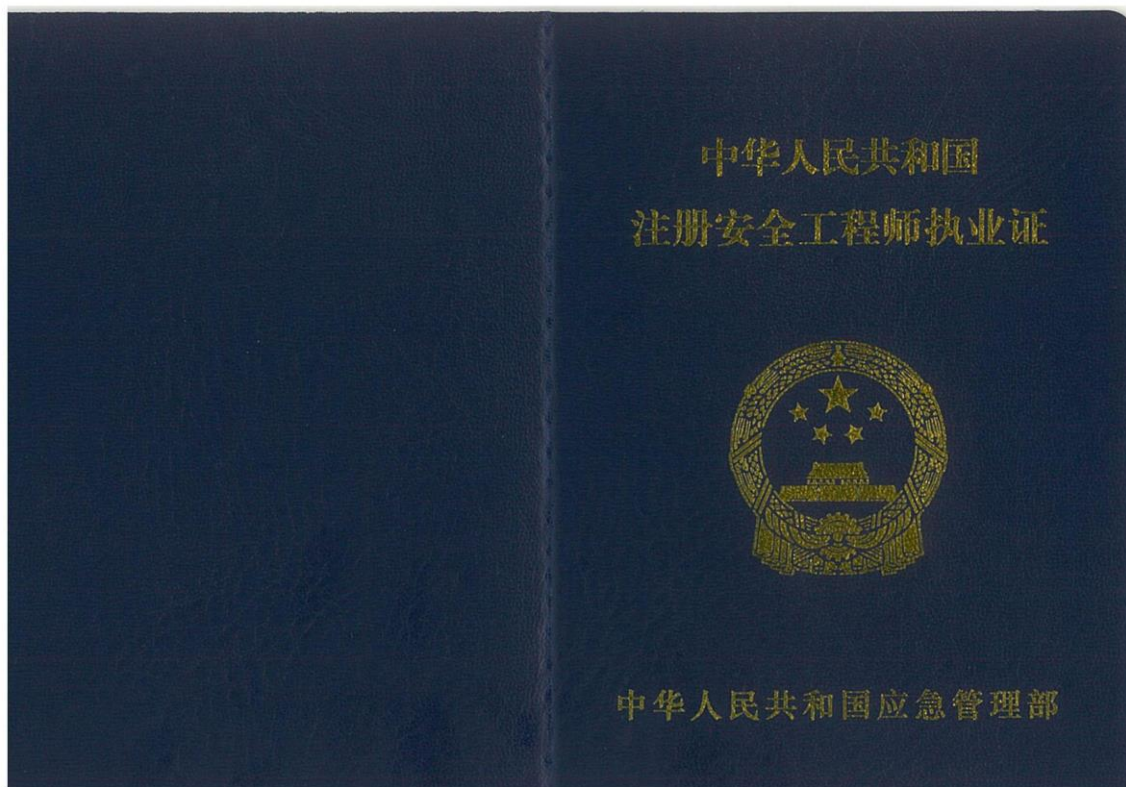

190-0050

周尚凡 441402197902051050

本人签名 周尚凡

职业资格  
证书管理号 2015033440332014440108001341

姓 名 周尚凡

性 别 男

证件号码 441402197902051050

级 别 中 级

执业证号 192203327222

发证日期 2022年12月20日

注册安全工程师  
注册专用章  
1101020334400

190-0050

注册记录

周尚凡 441402197902051050

注册类别: 建筑施工安全

聘用单位: 深圳市国艺园林建设有限公司

有效期至: 2027年12月20日

注册记录

注册安全工程师  
注册专用章  
1101020334400

## 建筑施工企业综合类专职安全生产管理人员 安全生产考核合格证书

编号: 粤建安C3 (2024) 0013729

姓 名: 周尚凡

性 别: 男

出 生 年 月: 1979年02月05日

企 业 名 称: 深圳市国艺园林建设有限公司

职 务: 专职安全生产管理人员

初次领证日期: 2024年03月05日

有 效 期: 2024年03月05日 至 2027年03月04日

发证机关: 广东省住房和城乡建设厅

发证日期: 2024年03月05日

中华人民共和国住房和城乡建设部 监制

## 深圳市社会保险历年参保缴费明细表（个人）

姓名：周尚凡

社保电脑号：616825289

身份证号码：441402197902051060

页码：1

参保单位名称：深圳市国艺园林建设有限公司

单位编号：60000406

计算单位：元

缴费年	月	单位编号	养老保险			医疗保险				生育			工伤保险		失业保险		
			基数	单位交	个人交	险种	基数	单位交	个人交	险种	基数	单位交	基数	单位交	基数	单位交	个人交
2024	09	60000406	4492.0	718.72	359.36	1	6475	323.75	129.5	1	6475	32.38	2360	14.16	2360	18.88	4.72
2024	10	60000406	4492.0	718.72	359.36	1	6475	323.75	129.5	1	6475	32.38	2360	14.16	2360	18.88	4.72
2024	11	60000406	4492.0	718.72	359.36	1	6475	323.75	129.5	1	6475	32.38	2360	14.16	2360	18.88	4.72
2024	12	60000406	4492.0	718.72	359.36	1	6475	323.75	129.5	1	6475	32.38	2360	14.16	2360	18.88	4.72
2025	01	60000406	4492.0	763.64	359.36	1	6733	336.65	134.66	1	6733	33.67	2360	14.16	2360	18.88	4.72
2025	02	60000406	4492.0	763.64	359.36	1	6733	336.65	134.66	1	6733	33.67	2360	14.16	2360	18.88	4.72
2025	03	60000406	4492.0	763.64	359.36	1	6733	336.65	134.66	1	6733	33.67	2520	15.12	2520	20.16	5.04
2025	04	60000406	4492.0	763.64	359.36	1	6733	336.65	134.66	1	6733	33.67	2520	15.12	2520	20.16	5.04
2025	05	60000406	4492.0	763.64	359.36	1	6733	336.65	134.66	1	6733	33.67	2520	15.12	2520	20.16	5.04
2025	06	60000406	4492.0	763.64	359.36	1	6733	336.65	134.66	1	6733	33.67	2520	15.12	2520	20.16	5.04
2025	07	60000406	4492.0	763.64	359.36	1	6733	336.65	134.66	1	6733	33.67	2520	15.12	2520	20.16	5.04
2025	08	60000406	4492.0	763.64	359.36	1	6733	336.65	134.66	1	6733	33.67	2520	15.12	2520	20.16	5.04
合计			8984.0	4312.32			3988.2	1596.28			398.88		176.68	234.24		58.56	

### 备注：

1. 本证明可作为参保人在本单位参加社会保险的证明。向相关部门提供，查验部门可通过登录  
网址：<https://sipub.sz.gov.cn/vp/>，输入下列验真码（ 3391ee58e6f058d2 ）核查，验真码有效期三个月。
2. 生育保险中的险种“1”为生育保险，“2”为生育医疗。
3. 医疗险种中的险种“1”为基本医疗保险一档，“2”为基本医疗保险二档，“4”为基本医疗保险三档，“5”为少儿/大学生医保（医疗保险二档），“6”为统筹医疗保险。
4. 上述“缴费明细”表中带“\*”标识为补缴，空行为断缴。
5. 居民养老保险、少儿/学生医疗保险缴费情况不在本清单中展示。
6. 如2020年2月至6月的单位缴费部分金额为“0”或者缴费金额减半的，属于按规定减免后实收金额。
7. 单位编号对应的单位名称：  
单位编号 60000406 单位名称 深圳市国艺园林建设有限公司

给排水工程师：孟媛媛

给排水工程师信息表（每个项目可多个，必填项）

姓名	孟媛媛	证件类型	身份证	证件号码	230524198411142423
手机号码	13840805340		证件号（职称证编号）	181053215	

工作年限 16 年

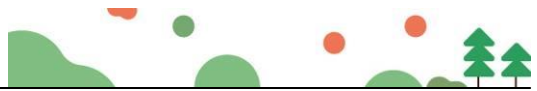

编号: 181053215  
NO.

辽宁省人力资源和社会保障厅印制  
Printed by the Department of Human Resources  
and Social Security of Liaoning Province

本证书由辽宁省人力资源  
和社会保障厅印制，  
它表明持证人具有专业技  
术资格水平。

This certificate, printed by the  
Department of Human Resources  
and Social Security of Liaoning  
Province, is to prove that the  
bearer of this certificate has the  
professional and technical  
qualifications.

(加盖发证机关钢印有效)

姓 名 孟媛媛  
Name

性 别 女  
Sex

身份证号 230524198411142423  
ID No.

工作单位 大连中天工程设计有限公司  
Establishment

专业名称 给排水

Profession Series

资格名称 高级工程师

Post Qualification

授予时间 2019-11-14

Conferment Date

发证机关  
Issued by

证书管理号 201902004020115  
Certificate Management No.

## 深圳市社会保险历年参保缴费明细表（个人）

姓名：孟媛媛

社保电脑号：642664665

身份证号码：230524198411142423

页码：1

参保单位名称：深圳市国艺园林建设有限公司

单位编号：60000406

计算单位：元

缴费年	月	单位编号	养老保险			医疗保险				生育			工伤保险		失业保险		
			基数	单位交	个人交	险种	基数	单位交	个人交	险种	基数	单位交	基数	单位交	基数	单位交	个人交
2024	09	60000406	4492.0	673.8	359.36	2	6475	97.13	32.38	1	6475	32.38	3523	21.14	3523	28.18	7.05
2024	10	60000406	4492.0	673.8	359.36	2	6475	97.13	32.38	1	6475	32.38	2360	14.16	2360	18.88	4.72
2024	11	60000406	4492.0	673.8	359.36	2	6475	97.13	32.38	1	6475	32.38	2360	14.16	2360	18.88	4.72
2024	12	60000406	4492.0	673.8	359.36	2	6475	97.13	32.38	1	6475	32.38	2360	14.16	2360	18.88	4.72
2025	01	60000406	4492.0	718.72	359.36	2	6733	101.0	33.67	1	6733	33.67	2360	14.16	2360	18.88	4.72
2025	02	60000406	4492.0	718.72	359.36	2	6733	101.0	33.67	1	6733	33.67	2360	14.16	2360	18.88	4.72
2025	03	60000406	4492.0	718.72	359.36	2	6733	101.0	33.67	1	6733	33.67	2520	15.12	2520	20.16	5.04
2025	04	60000406	4492.0	718.72	359.36	2	6733	101.0	33.67	1	6733	33.67	2520	15.12	2520	20.16	5.04
2025	05	60000406	4492.0	718.72	359.36	2	6733	101.0	33.67	1	6733	33.67	2520	15.12	2520	20.16	5.04
2025	06	60000406	4492.0	718.72	359.36	2	6733	101.0	33.67	1	6733	33.67	2520	15.12	2520	20.16	5.04
2025	07	60000406	4492.0	718.72	359.36	2	6733	101.0	33.67	1	6733	33.67	2520	15.12	2520	20.16	5.04
2025	08	60000406	4492.0	718.72	359.36	2	6733	101.0	33.67	1	6733	33.67	2520	15.12	2520	20.16	5.04
合计			8444.96	4312.32			1196.52	398.88			398.88		182.68	243.54		60.89	

社保费缴纳清单  
证明专用章

### 备注：

1. 本证明可作为参保人在本单位参加社会保险的证明。向相关部门提供，查验部门可通过登录网址：<https://sipub.sz.gov.cn/vp/>，输入下列验证码（ 3391ee58e70768f4 ）核查，验证码有效期三个月。
2. 生育保险中的险种“1”为生育保险，“2”为生育医疗。
3. 医疗险种中的险种“1”为基本医疗保险一档，“2”为基本医疗保险二档，“4”为基本医疗保险三档，“5”为少儿/大学生医保（医疗保险二档），“6”为统筹医疗保险。
4. 上述“缴费明细”表中带“\*”标识为补缴，空行为断缴。
5. 居民养老保险、少儿/学生医疗保险缴费情况不在本清单中展示。
6. 如2020年2月至6月的单位缴费部分金额为“0”或者缴费金额减半的，属于按规定减免后实收金额。
7. 单位编号对应的单位名称：  
单位编号 60000406 单位名称 深圳市国艺园林建设有限公司

电气工程师：杨松

电气工程师信息表（每个项目只能一个，必填项）

姓名	杨松	证件类型	身份证	证件号码	50023519860922289X
手机号码	13480834312		证件号	21707711	

工作年限 16 年

湖北省自学考试委员会证书查询网址:  
[http://www.hbea.edu.cn/query\\_zkbyz.asp](http://www.hbea.edu.cn/query_zkbyz.asp)

No.01-09 00469920

0912

## 深圳市社会保险历年参保缴费明细表（个人）

姓名：杨松 社保电脑号：632004553 身份证号码：50023519860922289X 页码：1  
 参保单位名称：深圳市国艺园林建设有限公司 单位编号：60000406 计算单位：元

缴费年	月	单位编号	养老保险			医疗保险			生育			工伤保险		失业保险		
			基数	单位交	个人交	险种	基数	单位交	个人交	险种	基数	单位交	基数	单位交	个人交	个人交
2024	09	60000406	4492.0	718.72	359.36	1	6475	323.75	129.5	1	6475	32.38	4000	24.0	4000	32.0
2024	10	60000406	4492.0	718.72	359.36	1	6475	323.75	129.5	1	6475	32.38	4000	24.0	4000	32.0
2024	11	60000406	4492.0	718.72	359.36	1	6475	323.75	129.5	1	6475	32.38	4000	24.0	4000	32.0
2024	12	60000406	4492.0	718.72	359.36	1	6475	323.75	129.5	1	6475	32.38	4000	24.0	4000	32.0
2025	01	60000406	4492.0	763.64	359.36	1	6733	336.65	134.66	1	6733	33.67	4000	24.0	4000	32.0
2025	02	60000406	4492.0	763.64	359.36	1	6733	336.65	134.66	1	6733	33.67	4000	24.0	4000	32.0
2025	03	60000406	4492.0	763.64	359.36	1	6733	336.65	134.66	1	6733	33.67	4000	24.0	4000	32.0
2025	04	60000406	4492.0	763.64	359.36	1	6733	336.65	134.66	1	6733	33.67	4000	24.0	4000	32.0
2025	05	60000406	4492.0	763.64	359.36	1	6733	336.65	134.66	1	6733	33.67	4000	24.0	4000	32.0
2025	06	60000406	4492.0	763.64	359.36	1	6733	336.65	134.66	1	6733	33.67	4000	24.0	4000	32.0
2025	07	60000406	4492.0	763.64	359.36	1	6733	336.65	134.66	1	6733	33.67	4000	24.0	4000	32.0
2025	08	60000406	4492.0	763.64	359.36	1	6733	336.65	134.66	1	6733	33.67	4000	24.0	4000	32.0
合计			8984.0	4312.32			3988.2	1596.28			398.88	288.0		384.0		96.0

### 备注：

1. 本证明可作为参保人在本单位参加社会保险的证明。向相关部门提供，查验部门可通过登录  
 网址：<https://sipub.sz.gov.cn/vp/>，输入下列验证码（ 3391ee58e6ef90eb ）核查，验证码有效期三个月。
2. 生育保险中的险种“1”为生育保险，“2”为生育医疗。
3. 医疗险种中的险种“1”为基本医疗保险一档，“2”为基本医疗保险二档，“4”为基本医疗保险三档，“5”为少儿/大学生医保（医疗保险二档），“6”为统筹医疗保险。
4. 上述“缴费明细”表中带“\*”标识为补缴，空行为断缴。
5. 居民养老保险、少儿/学生医疗保险缴费情况不在本清单中展示。
6. 如2020年2月至6月的单位缴费部分金额为“0”或者缴费金额减半的，属于按规定减免后实收金额。
7. 单位编号对应的单位名称：  
 单位编号 60000406 单位名称 深圳市国艺园林建设有限公司

园建工程师：吴国龙

园建工程师信息表（每个项目可多个，必填项）

姓名	吴国龙	证件类型	身份证	证件号码	441622198802225712
手机号码	13728702951		证件号（职称证编号）		2503003232131

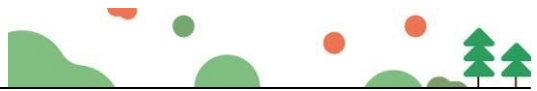

# 广东省职称证书

姓名：吴国龙

身份证号：441622198802225712

职称名称：工程师

专业：园林

级别：中级

取得方式：职称评审

通过时间：2025年5月25日

评审组织：深圳市林业专业高级职称评审委员会

证书编号：2503003232131

发证单位：深圳市人力资源和社会保障局

发证时间：2025年7月10日

## 深圳市社会保险历年参保缴费明细表（个人）

姓名：吴国龙

社保电脑号：641908364

身份证号码：441622198802225712

页码：1

参保单位名称：深圳市国艺园林建设有限公司

单位编号：60000406

计算单位：元

缴费年	月	单位编号	养老保险			医疗保险			生育		工伤保险		失业保险		
			基数	单位交	个人交	险种	基数	单位交	个人交	险种	基数	单位交	基数	单位交	个人交
2024	09	60000406	4492.0	673.8	359.36	1	6475	323.75	129.5	1	6475	32.38	2360	14.16	4.72
2024	10	60000406	4492.0	673.8	359.36	1	6475	323.75	129.5	1	6475	32.38	2360	14.16	4.72
2024	11	60000406	4492.0	673.8	359.36	1	6475	323.75	129.5	1	6475	32.38	2360	14.16	4.72
2024	12	60000406	4492.0	673.8	359.36	1	6475	323.75	129.5	1	6475	32.38	2360	14.16	4.72
2025	01	60000406	4492.0	718.72	359.36	1	6733	336.65	134.66	1	6733	33.67	2360	14.16	4.72
2025	02	60000406	4492.0	718.72	359.36	1	6733	336.65	134.66	1	6733	33.67	2360	14.16	4.72
2025	03	60000406	4492.0	718.72	359.36	1	6733	336.65	134.66	1	6733	33.67	2520	15.12	5.04
2025	04	60000406	4492.0	718.72	359.36	1	6733	336.65	134.66	1	6733	33.67	2520	15.12	5.04
2025	05	60000406	4492.0	718.72	359.36	1	6733	336.65	134.66	1	6733	33.67	2520	15.12	5.04
2025	06	60000406	4492.0	718.72	359.36	1	6733	336.65	134.66	1	6733	33.67	2520	15.12	5.04
2025	07	60000406	4492.0	718.72	359.36	1	6733	336.65	134.66	1	6733	33.67	2520	15.12	5.04
2025	08	60000406	4492.0	718.72	359.36	1	6733	336.65	134.66	1	6733	33.67	2520	15.12	5.04
合计				8444.96	4312.32			3988.2	1595.28			398.88		176.68	58.56

### 备注：

1. 本证明可作为参保人在本单位参加社会保险的证明。向相关部门提供，查验部门可通过登录  
网址：<https://sipub.sz.gov.cn/vp/>，输入下列验真码（ 3391ee58e6f02d86 ）核查，验真码有效期三个月。
2. 生育保险中的险种“1”为生育保险，“2”为生育医疗。
3. 医疗险种中的险种“1”为基本医疗保险一档，“2”为基本医疗保险二档，“4”为基本医疗保险三档，“5”为少儿/大学生医保（医疗保险二档），“6”为统筹医疗保险。
4. 上述“缴费明细”表中带“\*”标识为补缴，空行为断缴。
5. 居民养老保险、少儿/学生医疗保险缴费情况不在本清单中展示。
6. 如2020年2月至6月的单位缴费部分金额为“0”或者缴费金额减半的，属于按规定减免后实收金额。
7. 单位编号对应的单位名称：  
单位编号 60000406 单位名称 深圳市国艺园林建设有限公司

绿化工程师：何杰

绿化工程师信息表（每个项目可多个，必填项）

姓名	何杰	证件类型	身份证	证件号码	441625198907117610
手机号码	13509857112		证件号（职称证编号）		2503003232123

# 广东省职称证书

姓名：何杰

身份证号：441625198907117610

职称名称：工程师

专业：园林

级别：中级

取得方式：职称评审

通过时间：2025年5月25日

评审组织：深圳市林业专业高级职称评审委员会

证书编号：2503003232123

发证单位：深圳市人力资源和社会保障局

发证时间：2025年7月10日

## 深圳市社会保险历年参保缴费明细表（个人）

姓名：何杰 社保电脑号：650090641 身份证号码：441625198907117610 页码：1  
 参保单位名称：深圳市国艺园林建设有限公司 单位编号：60000406 计算单位：元

缴费年	月	单位编号	养老保险			医疗保险			生育			工伤保险		失业保险		
			基数	单位交	个人交	险种	基数	单位交	个人交	险种	基数	单位交	基数	单位交	个人交	个人交
2024	09	60000406	4492.0	673.8	359.36	1	6475	323.75	129.5	1	6475	32.38	4000	24.0	4000	32.0
2024	10	60000406	4492.0	673.8	359.36	1	6475	323.75	129.5	1	6475	32.38	4000	24.0	4000	32.0
2024	11	60000406	4492.0	673.8	359.36	1	6475	323.75	129.5	1	6475	32.38	4000	24.0	4000	32.0
2024	12	60000406	4492.0	673.8	359.36	1	6475	323.75	129.5	1	6475	32.38	4000	24.0	4000	32.0
2025	01	60000406	4492.0	718.72	359.36	1	6733	336.65	134.66	1	6733	33.67	4000	24.0	4000	32.0
2025	02	60000406	4492.0	718.72	359.36	1	6733	336.65	134.66	1	6733	33.67	4000	24.0	4000	32.0
2025	03	60000406	4492.0	718.72	359.36	1	6733	336.65	134.66	1	6733	33.67	4000	24.0	4000	32.0
2025	04	60000406	4492.0	718.72	359.36	1	6733	336.65	134.66	1	6733	33.67	4000	24.0	4000	32.0
2025	05	60000406	4492.0	718.72	359.36	1	6733	336.65	134.66	1	6733	33.67	4000	24.0	4000	32.0
2025	06	60000406	4492.0	718.72	359.36	1	6733	336.65	134.66	1	6733	33.67	4000	24.0	4000	32.0
2025	07	60000406	4492.0	718.72	359.36	1	6733	336.65	134.66	1	6733	33.67	4000	24.0	4000	32.0
2025	08	60000406	4492.0	718.72	359.36	1	6733	336.65	134.66	1	6733	33.67	4000	24.0	4000	32.0
合计			8444.96	4312.32			3988.2	1595.28			398.88		288.0	384.0		96.0

### 备注：

1. 本证明可作为参保人在本单位参加社会保险的证明。向相关部门提供，查验部门可通过登录  
 网址：<https://sipub.sz.gov.cn/vp/>，输入下列验真码（ 3391ee58e6f021a1 ）核查，验真码有效期三个月。
2. 生育保险中的险种“1”为生育保险，“2”为生育医疗。
3. 医疗险种中的险种“1”为基本医疗保险一档，“2”为基本医疗保险二档，“4”为基本医疗保险三档，“5”为少儿/大学生医保（医疗保险二档），“6”为统筹医疗保险。
4. 上述“缴费明细”表中带“\*”标识为补缴，空行为断缴。
5. 居民养老保险、少儿/学生医疗保险缴费情况不在本清单中展示。
6. 如2020年2月至6月的单位缴费部分金额为“0”或者缴费金额减半的，属于按规定减免后实收金额。
7. 单位编号对应的单位名称：  
 单位编号 60000406 单位名称 深圳市国艺园林建设有限公司

造价工程师：常泽意

造价工程师信息表（每个项目可多个，必填项）

姓名	常泽意	证件类型	身份证	证件号码	430121196910178612
手机号码	13297312890		证件号（造价师证编号）	A08121000000000123/建 【造】11044400027990	

工作年限 22 年

# 毕业证书

毕业证编号: 360005

电子注册号: 65430101014098352

身份证号码: 430121691017861

湖南省高等教育自学考试委员会监制

常泽意, 男, 参加 建筑工程  
专业本科高等教育自学考试, 全部课程成绩合格,  
经审定, 准予毕业。

Self - Taught Higher Education Examinations

## Graduation Certificate

This is to certify that the bearer has successfully fulfilled all the  
required courses and passed self - taught higher education examina-  
tions.

In Witness Whereof the seals of the Commission of Self -  
Taught Higher Education Examinations and the University have here-  
to been affixed.

湖南省高等教育自学考试委员会

Hunan Provincial Commission  
of Self - Taught

Higher Education Examinations

高等院校

University

2001 年 12 月

本证书由湖南省人力资源和社会保障厅统一编号制发，它表明持证人具有专业技术资格水平。

## 高级专业技术职务 资格证书

湖南省人力资源和社会保障厅  
编号: NO.00034859

持证人签名:

姓名: 常泽意  
性别: 男  
身份证号: 430121196910178612  
任职资格: 高级工程师  
专业类别: 建筑工程  
批准日期: 2012年12月31日  
工作单位: 湖南华盛建设工程(集团)有限公司(省人才中心委档)  
系统编码: A08121000000000123

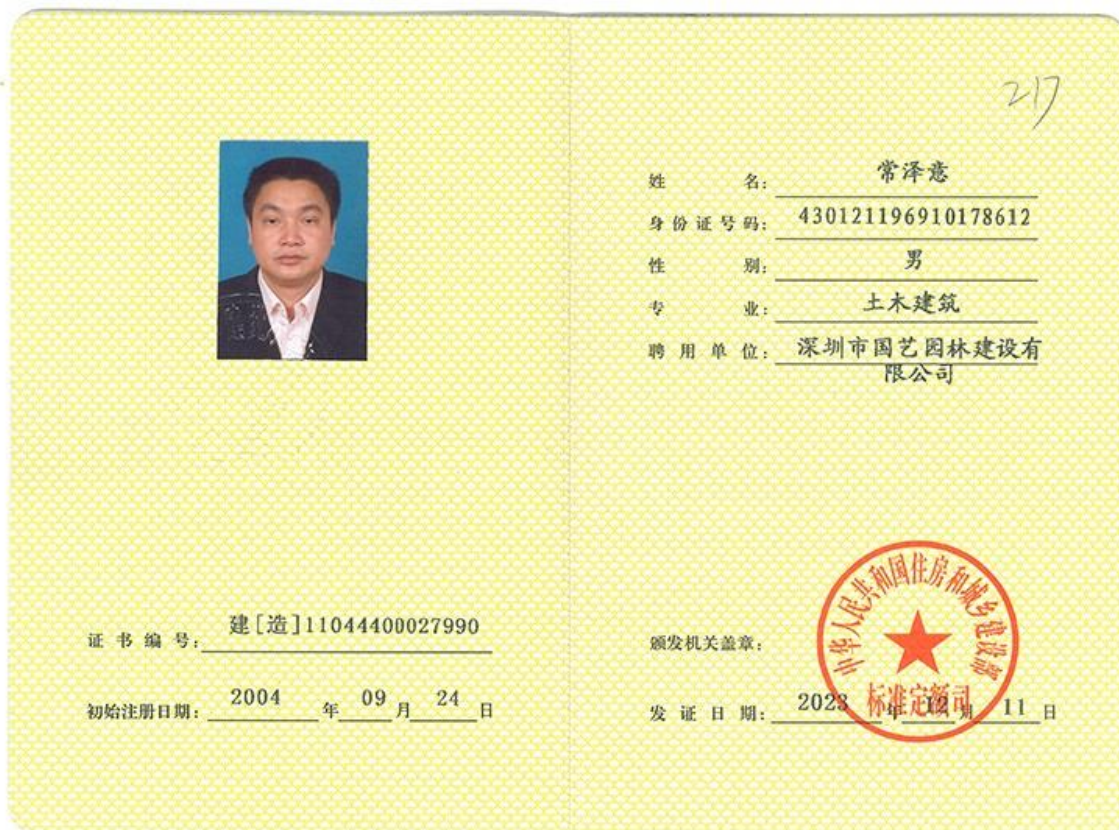
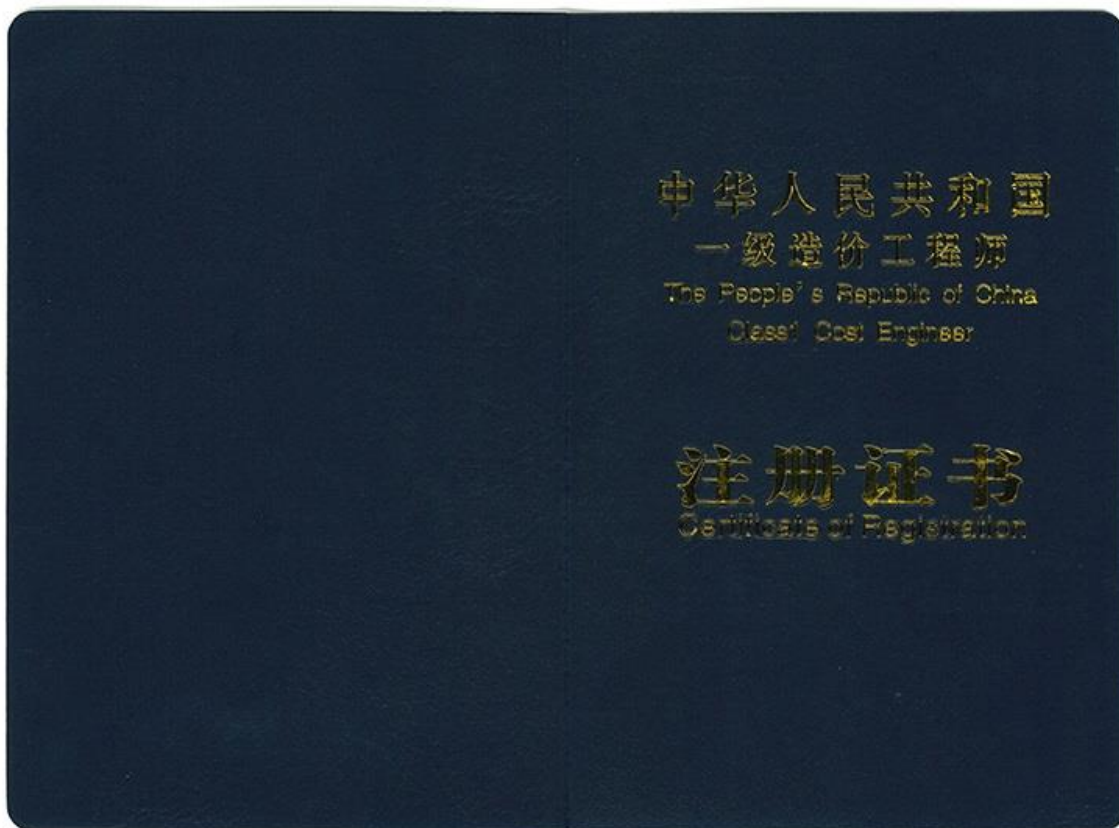

## 深圳市社会保险历年参保缴费明细表（个人）

姓名：常泽意

社保电脑号：639483380

身份证号码：430121196910178612

页码：1

参保单位名称：深圳市国艺园林建设有限公司

单位编号：60000406

计算单位：元

缴费年	月	单位编号	养老保险			医疗保险				生育			工伤保险		失业保险		
			基数	单位交	个人交	险种	基数	单位交	个人交	险种	基数	单位交	基数	单位交	基数	单位交	个人交
2024	09	60000406	5000.0	750.0	400.0	1	6475	323.75	129.5	1	6475	32.38	5000	30.0	5000	40.0	10.0
2024	10	60000406	5000.0	750.0	400.0	1	6475	323.75	129.5	1	6475	32.38	5000	30.0	5000	40.0	10.0
2024	11	60000406	5000.0	750.0	400.0	1	6475	323.75	129.5	1	6475	32.38	5000	30.0	5000	40.0	10.0
2024	12	60000406	5000.0	750.0	400.0	1	6475	323.75	129.5	1	6475	32.38	5000	30.0	5000	40.0	10.0
2025	01	60000406	5000.0	800.0	400.0	1	6733	336.65	134.66	1	6733	33.67	5000	30.0	5000	40.0	10.0
2025	02	60000406	5000.0	800.0	400.0	1	6733	336.65	134.66	1	6733	33.67	5000	30.0	5000	40.0	10.0
2025	03	60000406	5000.0	800.0	400.0	1	6733	336.65	134.66	1	6733	33.67	5000	30.0	5000	40.0	10.0
2025	04	60000406	5000.0	800.0	400.0	1	6733	336.65	134.66	1	6733	33.67	5000	30.0	5000	40.0	10.0
2025	05	60000406	5000.0	800.0	400.0	1	6733	336.65	134.66	1	6733	33.67	5000	30.0	5000	40.0	10.0
2025	06	60000406	5000.0	800.0	400.0	1	6733	336.65	134.66	1	6733	33.67	5000	30.0	5000	40.0	10.0
2025	07	60000406	5000.0	800.0	400.0	1	6733	336.65	134.66	1	6733	33.67	5000	30.0	5000	40.0	10.0
2025	08	60000406	5000.0	800.0	400.0	1	6733	336.65	134.66	1	6733	33.67	5000	30.0	5000	40.0	10.0
合计			9400.0	4800.0			3988.2	1595.28			398.88		360.0		480.0		120.0

### 备注：

1. 本证明可作为参保人在本单位参加社会保险的证明。向相关部门提供，查验部门可通过登录网址：<https://sipub.sz.gov.cn/vp/>，输入下列验证码（ 3391ee58e6fcf2a7 ）核查，验证码有效期三个月。
2. 生育保险中的险种“1”为生育保险，“2”为生育医疗。
3. 医疗险种中的险种“1”为基本医疗保险一档，“2”为基本医疗保险二档，“4”为基本医疗保险三档，“5”为少儿/大学生医保（医疗保险二档），“6”为统筹医疗保险。
4. 上述“缴费明细”表中带“\*”标识为补缴，空行为断缴。
5. 居民养老保险、少儿/学生医疗保险缴费情况不在本清单中展示。
6. 如2020年2月至6月的单位缴费部分金额为“0”或者缴费金额减半的，属于按规定减免后实收金额。
7. 单位编号对应的单位名称：  
单位编号  
60000406  
单位名称  
深圳市国艺园林建设有限公司

资料员：郑珊

### 资料员信息表（每个项目可多个，必填项）

姓名	郑珊	证件类型	身份证	证件号码	445121199812093949
手机号码	15011966125	证件号		2403006188155/044211140 0007000013/粤 2442023202313238	

工作年限 5 年

中华人民共和国教育部学历证书查询网址: <http://www.chsi.com.cn>

# 广东省职称证书

姓名：郑珊

身份证号：445121199812093949

职称名称：助理工程师

专业：园林

级别：助理级

取得方式：考核认定

通过时间：2024年5月17日

评审组织：深圳市林业专业高级职称评审委员会

证书编号：2403006188155

发证单位：深圳市人力资源和社会保障局

发证时间：2024年8月19日

证书编码: 0442111400007000013

## 住房和城乡建设领域施工现场专业人员 职业培训合格证

姓 名: 郑珊

身份证号: 445121199812093949

岗位名称: 资料员

参加住房和城乡建设领域施工现场  
专业人员职业培训, 测试成绩合格。

### 继续教育记录:

2024 年度, 继续教育学时为 32 学时。

2023 年度, 继续教育学时为 32 学时。

扫码验证

培训机构: 深圳建筑业协会培训中心

发证时间: 2021年 10月 11日

查询地址: <http://rcgz.mohurd.gov.cn>

使用有效期：2025年09月  
09日-2026年03月08日

## 中华人民共和国二级建造师注册证书

姓 名：郑珊

性 别：女

出生日期：1998-12-09

注册编号：粤2442023202313238

聘用企业：深圳市国艺园林建设有限公司

注册专业：市政公用工程（有效期：2023-10-10至2026-10-09）

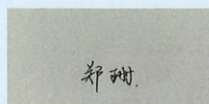

个人签名：郑珊

签名日期：2025.9.9

## 深圳市社会保险历年参保缴费明细表（个人）

姓名：郑珊

社保电脑号：805118301

身份证号码：445121199812093949

页码：1

参保单位名称：深圳市国艺园林建设有限公司

单位编号：60000406

计算单位：元

缴费年	月	单位编号	养老保险			医疗保险				生育			工伤保险		失业保险		
			基数	单位交	个人交	险种	基数	单位交	个人交	险种	基数	单位交	基数	单位交	基数	单位交	个人交
2024	09	60000406	4492.0	673.8	359.36	1	6475	323.75	129.5	1	6475	32.38	2360	14.16	2360	18.88	4.72
2024	10	60000406	4492.0	673.8	359.36	1	6475	323.75	129.5	1	6475	32.38	2360	14.16	2360	18.88	4.72
2024	11	60000406	4492.0	673.8	359.36	1	6475	323.75	129.5	1	6475	32.38	2360	14.16	2360	18.88	4.72
2024	12	60000406	4492.0	673.8	359.36	1	6475	323.75	129.5	1	6475	32.38	2360	14.16	2360	18.88	4.72
2025	01	60000406	4492.0	718.72	359.36	1	6733	336.65	134.66	1	6733	33.67	2360	14.16	2360	18.88	4.72
2025	02	60000406	4492.0	718.72	359.36	1	6733	336.65	134.66	1	6733	33.67	2360	14.16	2360	18.88	4.72
2025	03	60000406	4492.0	718.72	359.36	1	6733	336.65	134.66	1	6733	33.67	2520	15.12	2520	20.16	5.04
2025	04	60000406	4492.0	718.72	359.36	1	6733	336.65	134.66	1	6733	33.67	2520	15.12	2520	20.16	5.04
2025	05	60000406	4492.0	718.72	359.36	1	6733	336.65	134.66	1	6733	33.67	2520	15.12	2520	20.16	5.04
2025	06	60000406	4492.0	718.72	359.36	1	6733	336.65	134.66	1	6733	33.67	2520	15.12	2520	20.16	5.04
2025	07	60000406	4492.0	718.72	359.36	1	6733	336.65	134.66	1	6733	33.67	2520	15.12	2520	20.16	5.04
2025	08	60000406	4492.0	718.72	359.36	1	6733	336.65	134.66	1	6733	33.67	2520	15.12	2520	20.16	5.04
合计			8444.96		4312.32	3988.2		1596.28		398.88		176.68		34.24		58.56	

### 备注：

1. 本证明可作为参保人在本单位参加社会保险的证明。向相关部门提供，查验部门可通过登录  
网址：<https://sipub.sz.gov.cn/vp/>，输入下列验证码（ 3391ee58e6eff48s ）核查，验证码有效期三个月。
2. 生育保险中的险种“1”为生育保险，“2”为生育医疗。
3. 医疗险种中的险种“1”为基本医疗保险一档，“2”为基本医疗保险二档，“4”为基本医疗保险三档，“5”为少儿/大学生医保（医疗保险二档），“6”为统筹医疗保险。
4. 上述“缴费明细”表中带“\*”标识为补缴，空行为断缴。
5. 居民养老保险、少儿/学生医疗保险缴费情况不在本清单中展示。
6. 如2020年2月至6月的单位缴费部分金额为“0”或者缴费金额减半的，属于按规定减免后实收金额。
7. 单位编号对应的单位名称：  
单位编号  
60000406  
单位名称  
深圳市国艺园林建设有限公司

安全员：缪毓锋

安全员信息表（每个项目可多个，必填项）

姓名	缪毓锋	证件类型	身份证	证件号码	441424199712124893
手机号码	13414963709	证件号（C 证编号）		2203006067177/粤建安 C3(2020)0043679	

# 广东省职称证书

姓 名：缪毓锋

身份证号：441424199712124893

职称名称：助理工程师

专 业：园林

级 别：助理级

取得方式：考核认定

通过时间：2022年05月22日

评审组织：深圳市林业专业高级职称评审委员会

证书编号：2203006067177

发证单位：深圳市人力资源和社会保障局

发证时间：2022年06月28日

查询网址：<http://www.gdhrss.gov.cn/gdweb/zyjsrc>

## 建筑施工企业综合类专职安全生产管理人员 安全生产考核合格证书

编号: 粤建安C3 (2020) 0043679

姓 名: 缪毓锋

性 别: 男

出 生 年 月: 1997年12月12日

企 业 名 称: 深圳市国艺园林建设有限公司

职 务: 专职安全生产管理人员

初次领证日期: 2020年11月25日

有 效 期: 2023年11月06日 至 2026年11月24日

发证机关: 广东省住房和城乡建设厅

发证日期: 2020年11月25日

中华人民共和国住房和城乡建设部 监制

## 深圳市社会保险历年参保缴费明细表（个人）

姓名：缪毓峰 社保电脑号：802182400 身份证号码：441424199712124893 页码：1  
 参保单位名称：深圳市国艺园林建设有限公司 单位编号：60000406 计算单位：元

缴费年	月	单位编号	养老保险			医疗保险			生育			工伤保险		失业保险			
			基数	单位交	个人交	险种	基数	单位交	个人交	险种	基数	单位交	基数	单位交	基数	单位交	个人交
2024	09	60000406	4492.0	673.8	359.36	1	6475	323.75	129.5	1	6475	32.38	2360	14.16	2360	18.88	4.72
2024	10	60000406	4492.0	673.8	359.36	1	6475	323.75	129.5	1	6475	32.38	2360	14.16	2360	18.88	4.72
2024	11	60000406	4492.0	673.8	359.36	1	6475	323.75	129.5	1	6475	32.38	2360	14.16	2360	18.88	4.72
2024	12	60000406	4492.0	673.8	359.36	1	6475	323.75	129.5	1	6475	32.38	2360	14.16	2360	18.88	4.72
2025	01	60000406	4492.0	718.72	359.36	1	6733	336.65	134.66	1	6733	33.67	2360	14.16	2360	18.88	4.72
2025	02	60000406	4492.0	718.72	359.36	1	6733	336.65	134.66	1	6733	33.67	2360	14.16	2360	18.88	4.72
2025	03	60000406	4492.0	718.72	359.36	1	6733	336.65	134.66	1	6733	33.67	2520	15.12	2520	20.16	5.04
2025	04	60000406	4492.0	718.72	359.36	1	6733	336.65	134.66	1	6733	33.67	2520	15.12	2520	20.16	5.04
2025	05	60000406	4492.0	718.72	359.36	1	6733	336.65	134.66	1	6733	33.67	2520	15.12	2520	20.16	5.04
2025	06	60000406	4492.0	718.72	359.36	1	6733	336.65	134.66	1	6733	33.67	2520	15.12	2520	20.16	5.04
2025	07	60000406	4492.0	718.72	359.36	1	6733	336.65	134.66	1	6733	33.67	2520	15.12	2520	20.16	5.04
2025	08	60000406	4492.0	718.72	359.36	1	6733	336.65	134.66	1	6733	33.67	2520	15.12	2520	20.16	5.04
合计				8444.96	4312.32			3988.2	1595.28			398.88			175.68	334.24	58.56

### 备注：

1. 本证明可作为参保人在本单位参加社会保险的证明。向相关部门提供，查验部门可通过登录  
 网址：<https://sipub.sz.gov.cn/vp/>，输入下列验证码（ 3391ee58e6f04b2d ）核查，验证码有效期三个月。
2. 生育保险中的险种“1”为生育保险，“2”为生育医疗。
3. 医疗险种中的险种“1”为基本医疗保险一档，“2”为基本医疗保险二档，“4”为基本医疗保险三档，“5”为少儿/大学生医保（医疗保险二档），“6”为统筹医疗保险。
4. 上述“缴费明细”表中带“\*”标识为补缴，空行为断缴。
5. 居民养老保险、少儿/学生医疗保险缴费情况不在本清单中展示。
6. 如2020年2月至6月的单位缴费部分金额为“0”或者缴费金额减半的，属于按规定减免后实收金额。
7. 单位编号对应的单位名称：  
 单位编号 60000406 单位名称 深圳市国艺园林建设有限公司

质量员：朱定银

质量员信息表（每个项目可多个，必填项）

姓名	朱定银	证件类型	身份证	证件号码	440223199802160726
手机号码	13612919276	证件号（质量员证编号）		2303006121550/04421109 00007000011	

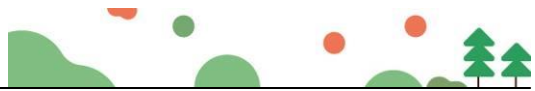

查询网址: <http://www.chsi.com.cn>

# 广东省职称证书

姓名：朱定银

身份证号：440223199802160726

职称名称：助理工程师

专业：园林

级别：助理级

取得方式：考核认定

通过时间：2023年05月14日

评审组织：深圳市林业专业高级职称评审委员会

证书编号：2303006121550

发证单位：深圳市人力资源和社会保障局

发证时间：2023年07月10日

查询网址：<http://www.gdhrss.gov.cn/gdweb/zyjsrc>

证书编码: 0442110900007000011

## 住房和城乡建设领域施工现场专业人员 职业培训合格证

姓 名: 朱定银

身份证号: 440223199802160726

岗位名称: 市政工程质量员

参加住房和城乡建设领域施工现场  
专业人员职业培训, 测试成绩合格。

### 继续教育记录:

2024 年度, 继续教育学时为 32 学时。

2023 年度, 继续教育学时为 32 学时。

扫码验证

培训机构: 深圳建筑业协会培训中心

发证时间: 2021年 10月 11日

查询地址: <http://rcgz.mohurd.gov.cn>

## 深圳市社会保险历年参保缴费明细表（个人）

姓名：朱定银

社保电脑号：802183085

身份证号码：440223199802160726

页码：1

参保单位名称：深圳市国艺园林建设有限公司

单位编号：60000406

计算单位：元

缴费年	月	单位编号	养老保险			医疗保险			生育			工伤保险		失业保险		
			基数	单位交	个人交	险种	基数	单位交	个人交	险种	基数	单位交	基数	单位交	基数	单位交
2024	09	60000406	4492.0	673.8	359.36	1	6475	323.75	129.5	1	6475	32.38	2360	14.16	2360	18.88
2024	10	60000406	4492.0	673.8	359.36	1	6475	323.75	129.5	1	6475	32.38	2360	14.16	2360	18.88
2024	11	60000406	4492.0	673.8	359.36	1	6475	323.75	129.5	1	6475	32.38	2360	14.16	2360	18.88
2024	12	60000406	4492.0	673.8	359.36	1	6475	323.75	129.5	1	6475	32.38	2360	14.16	2360	18.88
2025	01	60000406	4492.0	718.72	359.36	1	6733	336.65	134.66	1	6733	33.67	2360	14.16	2360	18.88
2025	02	60000406	4492.0	718.72	359.36	1	6733	336.65	134.66	1	6733	33.67	2360	14.16	2360	18.88
2025	03	60000406	4492.0	718.72	359.36	1	6733	336.65	134.66	1	6733	33.67	2520	15.12	2520	20.16
2025	04	60000406	4492.0	718.72	359.36	1	6733	336.65	134.66	1	6733	33.67	2520	15.12	2520	20.16
2025	05	60000406	4492.0	718.72	359.36	1	6733	336.65	134.66	1	6733	33.67	2520	15.12	2520	20.16
2025	06	60000406	4492.0	718.72	359.36	1	6733	336.65	134.66	1	6733	33.67	2520	15.12	2520	20.16
2025	07	60000406	4492.0	718.72	359.36	1	6733	336.65	134.66	1	6733	33.67	2520	15.12	2520	20.16
2025	08	60000406	4492.0	718.72	359.36	1	6733	336.65	134.66	1	6733	33.67	2520	15.12	2520	20.16
合计			8444.96	4312.32			3988.2	1595.28			398.88		176.88	234.24		58.56

备注：

1. 本证明可作为参保人在本单位参加社会保险的证明。向相关部门提供，查验部门可通过登录  
网址：<https://sipub.sz.gov.cn/vp/>，输入下列验真码（ 3391ee58e6fbf2c6 ）核查，验真码有效期三个月。
2. 生育保险中的险种“1”为生育保险，“2”为生育医疗。
3. 医疗险种中的险种“1”为基本医疗保险一档，“2”为基本医疗保险二档，“4”为基本医疗保险三档，“5”为少儿/大学生医保（医疗保险二档），“6”为统筹医疗保险。
4. 上述“缴费明细”表中带“\*”标识为补缴，空行为断缴。
5. 居民养老保险、少儿/学生医疗保险缴费情况不在本清单中展示。
6. 如2020年2月至6月的单位缴费部分金额为“0”或者缴费金额减半的，属于按规定减免后实收金额。
7. 单位编号对应的单位名称：  
单位名称  
深圳市国艺园林建设有限公司

施工员：陈泽帆

施工员信息表（每个项目可多个，必填项）

姓名	陈泽帆	证件类型	身份证	证件号码	440582199611236974
手机号码	17666112298	证件号		2103006054621/04423104 00007000091	

工作年限 7 年

仲恺农业工程学院

Zhongkai University of Agriculture and Engineering

# 学士学位证书

陈泽帆，男，1996年11月23日生。在仲恺农业工程学院

园林

专业完成了本科学习计划，业已毕业，经审

核符合《中华人民共和国学位条例》的规定，授予农学学士学位。

仲恺农业工程学院  
学位评定委员会主席

任少明

证书编号：1134742018004608

二〇一八年六月三十日

(普通高等教育本科毕业生)

# 广东省职称证书

姓 名：陈泽帆

身份证号：440582199611236974

职称名称：助理工程师

专 业：园林

级 别：助理级

取得方式：考核认定

通过时间：2021年04月17日

评审组织：深圳市林业专业高级职称评审委员会

证书编号：2103006054621

发证单位：深圳市人力资源和社会保障局

发证时间：2021年08月02日

查询网址：<http://www.gdhrss.gov.cn/gdweb/zyjsrc>

证书编码: 0442310400007000091

## 住房和城乡建设领域施工现场专业人员 职业培训合格证

姓 名: 陈泽帆

身份证号: 440582199611236974

岗位名称: 市政工程施工员

参加住房和城乡建设领域施工现场  
专业人员职业培训, 测试成绩合格。

继续教育记录:

2024 年度, 继续教育学时为 32 学时。

扫码验证

培训机构: 深圳建筑业协会培训中心

发证时间: 2023年12月04日

查询地址: <http://rcgz.mohurd.gov.cn>

## 深圳市社会保险历年参保缴费明细表（个人）

姓名：陈泽帆

社保电脑号：650090426

身份证号码：440582199611236974

页码：1

参保单位名称：深圳市国艺园林建设有限公司

单位编号：60000406

计算单位：元

缴费年	月	单位编号	养老保险			医疗保险			生育			工伤保险		失业保险			
			基数	单位交	个人交	险种	基数	单位交	个人交	险种	基数	单位交	基数	单位交	基数	单位交	个人交
2024	09	60000406	4492.0	673.8	359.36	1	6475	323.75	129.5	1	6475	32.38	2360	14.16	2360	18.88	4.72
2024	10	60000406	4492.0	673.8	359.36	1	6475	323.75	129.5	1	6475	32.38	2360	14.16	2360	18.88	4.72
2024	11	60000406	4492.0	673.8	359.36	1	6475	323.75	129.5	1	6475	32.38	2360	14.16	2360	18.88	4.72
2024	12	60000406	4492.0	673.8	359.36	1	6475	323.75	129.5	1	6475	32.38	2360	14.16	2360	18.88	4.72
2025	01	60000406	4492.0	718.72	359.36	1	6733	336.65	134.66	1	6733	33.67	2360	14.16	2360	18.88	4.72
2025	02	60000406	4492.0	718.72	359.36	1	6733	336.65	134.66	1	6733	33.67	2360	14.16	2360	18.88	4.72
2025	03	60000406	4492.0	718.72	359.36	1	6733	336.65	134.66	1	6733	33.67	2520	15.12	2520	20.16	5.04
2025	04	60000406	4492.0	718.72	359.36	1	6733	336.65	134.66	1	6733	33.67	2520	15.12	2520	20.16	5.04
2025	05	60000406	4492.0	718.72	359.36	1	6733	336.65	134.66	1	6733	33.67	2520	15.12	2520	20.16	5.04
2025	06	60000406	4492.0	718.72	359.36	1	6733	336.65	134.66	1	6733	33.67	2520	15.12	2520	20.16	5.04
2025	07	60000406	4492.0	718.72	359.36	1	6733	336.65	134.66	1	6733	33.67	2520	15.12	2520	20.16	5.04
2025	08	60000406	4492.0	718.72	359.36	1	6733	336.65	134.66	1	6733	33.67	2520	15.12	2520	20.16	5.04
合计				8444.96	4312.32			3988.2	1536.28			398.88				234.24	58.56

### 备注：

1. 本证明可作为参保人在本单位参加社会保险的证明。向相关部门提供，查验部门可通过登录网址：<https://sipub.sz.gov.cn/vp/>，输入下列验证码（ 3391ee58e6f7843v ）核查，验证码有效期三个月。
2. 生育保险中的险种“1”为生育保险，“2”为生育医疗。
3. 医疗险种中的险种“1”为基本医疗保险一档，“2”为基本医疗保险二档，“4”为基本医疗保险三档，“5”为少儿/大学生医保（医疗保险二档），“6”为统筹医疗保险。
4. 上述“缴费明细”表中带“\*”标识为补缴，空行为断缴。
5. 居民养老保险、少儿/学生医疗保险缴费情况不在本清单中展示。
6. 如2020年2月至6月的单位缴费部分金额为“0”或者缴费金额减半的，属于按规定减免后实收金额。
7. 单位编号对应的单位名称：  
单位编号  
60000406  
单位名称  
深圳市国艺园林建设有限公司

材料员：谢耿伟

材料员信息表（每个项目可多个，必填项）

姓名	谢耿伟	证件类型	身份证	证件号码	440507199412120311
手机号码	13247347535	证件号（材料员证编号）		2503003232447/044211110 0007000010	

成人高等教育

**毕业证书**

学生 谢耿伟 性别 男，一九九四年十二月十二日生，于二〇一八年三月至二〇二〇年七月在本校 工程管理 专业 函授 学习，修完 专升本 科教学计划规定的全部课程，成绩合格，准予毕业。

校 名：广东工业大学 校（院）长：

批准文号：(85)教高三字003号  
证书编号：118455202005202407

二〇二〇年七月十八日

查询网址：<http://www.chsi.com.cn>

# 广东省职称证书

姓名：谢耿伟

身份证号：440507199412120311

职称名称：工程师

专业：园林

级别：中级

取得方式：职称评审

通过时间：2025年5月25日

评审组织：深圳市林业专业高级职称评审委员会

证书编号：2503003232447

发证单位：深圳市人力资源和社会保障局

发证时间：2025年7月10日

证书编码: 0442111100007000010

## 住房和城乡建设领域施工现场专业人员 职业培训合格证

姓 名: 谢耿伟

身份证号: 440507199412120311

岗位名称: 材料员

参加住房和城乡建设领域施工现场  
专业人员职业培训, 测试成绩合格。

### 继续教育记录:

2024 年度, 继续教育学时为 32 学时。

2023 年度, 继续教育学时为 32 学时。

扫码验证

培训机构: 深圳建筑业协会培训中心

发证时间: 2021年 10月 11日

查询地址: <http://rcgz.mohurd.gov.cn>

## 深圳市社会保险历年参保缴费明细表（个人）

姓名：谢耿伟

社保电脑号：650128429

身份证号码：440507199412120311

页码：1

参保单位名称：深圳市国艺园林建设有限公司

单位编号：60000406

计算单位：元

缴费年	月	单位编号	养老保险			医疗保险			生育			工伤保险		失业保险		
			基数	单位交	个人交	险种	基数	单位交	个人交	险种	基数	单位交	基数	单位交	基数	单位交
2024	09	60000406	4492.0	718.72	359.36	1	6475	323.75	129.5	1	6475	32.38	3000	18.0	3000	24.0
2024	10	60000406	4492.0	718.72	359.36	1	6475	323.75	129.5	1	6475	32.38	3000	18.0	3000	24.0
2024	11	60000406	4492.0	718.72	359.36	1	6475	323.75	129.5	1	6475	32.38	3000	18.0	3000	24.0
2024	12	60000406	4492.0	718.72	359.36	1	6475	323.75	129.5	1	6475	32.38	3000	18.0	3000	24.0
2025	01	60000406	4492.0	763.64	359.36	1	6733	336.65	134.66	1	6733	33.67	3000	18.0	3000	24.0
2025	02	60000406	4492.0	763.64	359.36	1	6733	336.65	134.66	1	6733	33.67	3000	18.0	3000	24.0
2025	03	60000406	4492.0	763.64	359.36	1	6733	336.65	134.66	1	6733	33.67	3000	18.0	3000	24.0
2025	04	60000406	4492.0	763.64	359.36	1	6733	336.65	134.66	1	6733	33.67	3000	18.0	3000	24.0
2025	05	60000406	4492.0	763.64	359.36	1	6733	336.65	134.66	1	6733	33.67	3000	18.0	3000	24.0
2025	06	60000406	4492.0	763.64	359.36	1	6733	336.65	134.66	1	6733	33.67	3000	18.0	3000	24.0
2025	07	60000406	4492.0	763.64	359.36	1	6733	336.65	134.66	1	6733	33.67	3000	18.0	3000	24.0
2025	08	60000406	4492.0	763.64	359.36	1	6733	336.65	134.66	1	6733	33.67	3000	18.0	3000	24.0
合计			8964.0	4312.32			3968.2	1596.28			396.88		216.0	288.0		72.0

### 备注：

1. 本证明可作为参保人在本单位参加社会保险的证明。向相关部门提供，查验部门可通过登录  
网址：<https://sipub.sz.gov.cn/vp/>，输入下列验真码（ 3391ee58e6fbd3c2 ）核查，验真码有效期三个月。
2. 生育保险中的险种“1”为生育保险，“2”为生育医疗。
3. 医疗险种中的险种“1”为基本医疗保险一档，“2”为基本医疗保险二档，“4”为基本医疗保险三档，“5”为少儿/大学生医保（医疗保险二档），“6”为统筹医疗保险。
4. 上述“缴费明细”表中带“\*”标识为补缴，空行为断缴。
5. 居民养老保险、少儿/学生医疗保险缴费情况不在本清单中展示。
6. 如2020年2月至6月的单位缴费部分金额为“0”或者缴费金额减半的，属于按规定减免后实收金额。
7. 单位编号对应的单位名称：  
单位编号 60000406 单位名称 深圳市国艺园林建设有限公司

劳资专管员：陈雨

**劳资专管员信息表**（每个项目可多个，必填项）

姓名	陈雨	证件类型	身份证	证件号码	44080419990926166X
手机号码	19924804786	证件号		2403006188202/044211130 0007000014	

查询网址: <http://www.chsi.com.cn>

广东省教育厅监制

# 广东省职称证书

姓名：陈雨

身份证号：44080419990926166X

职称名称：助理工程师

专业：园林

级别：助理级

取得方式：职称评审

通过时间：2024年5月17日

评审组织：深圳市林业专业高级职称评审委员会

证书编号：2403006188202

发证单位：深圳市人力资源和社会保障局

发证时间：2024年8月19日

证书编码: 0442111300007000014

## 住房和城乡建设领域施工现场专业人员 职业培训合格证

姓 名: 陈雨

身份证号: 44080419990926166X

岗位名称: 劳务员

参加住房和城乡建设领域施工现场  
专业人员职业培训, 测试成绩合格。

### 继续教育记录:

2024 年度, 继续教育学时为 32 学时。

2023 年度, 继续教育学时为 32 学时。

扫码验证

培训机构: 深圳建筑业协会培训中心

发证时间: 2024 年 10 月 11 日

查询地址: <http://rcgz.mohurd.gov.cn>

## 深圳市社会保险历年参保缴费明细表（个人）

姓名：陈雨

社保电脑号：808267866

身份证号码：44080419990926166X

页码：1

参保单位名称：深圳市国艺园林建设有限公司

单位编号：60000406

计算单位：元

缴费年	月	单位编号	养老保险			医疗保险			生育			工伤保险		失业保险			
			基数	单位交	个人交	险种	基数	单位交	个人交	险种	基数	单位交	基数	单位交	基数	单位交	个人交
2024	09	60000406	4492.0	673.8	359.36	1	6475	323.75	129.5	1	6475	32.38	2360	14.16	2360	18.88	4.72
2024	10	60000406	4492.0	673.8	359.36	1	6475	323.75	129.5	1	6475	32.38	2360	14.16	2360	18.88	4.72
2024	11	60000406	4492.0	673.8	359.36	1	6475	323.75	129.5	1	6475	32.38	2360	14.16	2360	18.88	4.72
2024	12	60000406	4492.0	673.8	359.36	1	6475	323.75	129.5	1	6475	32.38	2360	14.16	2360	18.88	4.72
2025	01	60000406	4492.0	718.72	359.36	1	6733	336.65	134.66	1	6733	33.67	2360	14.16	2360	18.88	4.72
2025	02	60000406	4492.0	718.72	359.36	1	6733	336.65	134.66	1	6733	33.67	2360	14.16	2360	18.88	4.72
2025	03	60000406	4492.0	718.72	359.36	1	6733	336.65	134.66	1	6733	33.67	2520	15.12	2520	20.16	5.04
2025	04	60000406	4492.0	718.72	359.36	1	6733	336.65	134.66	1	6733	33.67	2520	15.12	2520	20.16	5.04
2025	05	60000406	4492.0	718.72	359.36	1	6733	336.65	134.66	1	6733	33.67	2520	15.12	2520	20.16	5.04
2025	06	60000406	4492.0	718.72	359.36	1	6733	336.65	134.66	1	6733	33.67	2520	15.12	2520	20.16	5.04
2025	07	60000406	4492.0	718.72	359.36	1	6733	336.65	134.66	1	6733	33.67	2520	15.12	2520	20.16	5.04
2025	08	60000406	4492.0	718.72	359.36	1	6733	336.65	134.66	1	6733	33.67	2520	15.12	2520	20.16	5.04
合计				8444.96	4312.32			3988.2	1596.28			398.88		175.68	234.24		58.56

备注：

1. 本证明可作为参保人在本单位参加社会保险的证明。向相关部门提供，查验部门可通过登录  
网址：<https://sipub.sz.gov.cn/vp/>，输入下列验证码（ 3391ee58e6f55653 ）核查，验证码有效期三个月。
2. 生育保险中的险种“1”为生育保险，“2”为生育医疗。
3. 医疗险种中的险种“1”为基本医疗保险一档，“2”为基本医疗保险二档，“4”为基本医疗保险三档，“5”为少儿/大学生医保（医疗保险二档），“6”为统筹医疗保险。
4. 上述“缴费明细”表中带“\*”标识为补缴，空行为断缴。
5. 居民养老保险、少儿/学生医疗保险缴费情况不在本清单中展示。
6. 如2020年2月至6月的单位缴费部分金额为“0”或者缴费金额减半的，属于按规定减免后实收金额。
7. 单位编号对应的单位名称：  
单位编号  
60000406  
单位名称  
深圳市国艺园林建设有限公司

