

标段编号： 2412-440311-04-01-900577004001

# 深圳市建设工程施工招标投标 文件

标段名称： 13号线二期（北延）绿化恢复项目后续实施工程

投标文件内容： 资信标文件

投标人： 深圳市国艺园林建设有限公司

日期： 2025年11月02日



## 资信标要求一览表（如有）

序号	资信要素名称	有关要求或说明
1	投标人资信情况汇总表	为响应（深建市场[2016]5号深圳市住房和建设局关于印发《建设工程招标文件定性评审要素设置规则》的通知，本招标文件资信标不做评审（评价或评级），但要求投标人认真响应资信要素各项内容。为方便招标人整理汇总投标人资信标信息，请投标人按招标文件第三章资信标情况汇总表的格式要求，提供《 <b>投标人资信标情况汇总表</b> 》，投标人未提供该表的，招标人有权做出不利于投标人的判定。
2	投标人签署承诺书情况	请投标人按照招标文件第三章中的《承诺书》及其附件格式提供，投标人未提供的，招标人将做出不利于投标人的判定。
3	企业完成同类业绩情况	投标人提供近 5 年内（从截标之日起倒推，并以竣工验收时间为准）完成的同类工程业绩（不超过 2 项，并提供目录，超过部分按提供资料前 2 项计取。一份合同只计算一个业绩，若投标人提供中标通知书包含多个独立子项目或标段的，招标人按提供的各独立子项目或标段合同数量判断业绩数量，并按照各独立子项目或标段合同内容及顺序罗列业绩信息。） 证明材料：1、提交政府建设主管部门或公共资源交易中心相关网站“招投标”、“合同备案”、“施工许可”、“全国建筑市场监督公共服务平台”查询结果之一截图。2、工程合同（应包含合同封面、单位名称、项目名称和概况及建设内容、工作内容、合同金额、签订日期、双方盖章等关键页）。3、竣工验收证明（应体现项目名称、竣工验收时间等内容）等证明材料扫描件。4、联合体业绩须提供联合体协议或其它分工证明文件（若合同内容能体现分工则无须提供此项）。以上资料缺一不可（原件扫描件，原件备查），投标人未按要求提供证明材料的，招标人有权做出不利于投标人的判定。
4	项目负责人完成同类业	投标人提供项目负责人近 5 年（从截标之日起倒推，并以竣工验收时间为准）完成的同类工程业绩（不超过 2 项，超过部分按提供资料前 2 项计取。一份合





	绩情况	同只计算一个业绩，若投标人提供中标通知书包含多个独立子项目或标段的，招标人按提供的各独立子项目或标段合同数量判断业绩数量，并按照各独立子项目或标段合同内容及顺序罗列业绩信息。)。 证明材料： 1、提交政府建设主管部门或公共资源交易中心相关网站“招投标”、“合同备案”、“施工许可”、“全国建筑市场监督公共服务平台”查询结果之一截图。 2、工程合同（应包含合同封面、单位名称、项目名称和概况及建设内容、项目负责人任职情况、工作内容、合同金额、签订日期、双方盖章等关键页）。 3、竣工验收证明（应体现项目名称、项目负责人任职情况、竣工验收时间等内容）等证明材料扫描件。 以上资料缺一不可（原件扫描件，原件备查），投标人未按要求提供证明材料的，招标人有权做出不利于投标人的判定。
5	项目班子配备	1、投标人需提供拟派项目班子配备情况； 2、提供拟投入本项目管理人員姓名、职称、执业注册证、上岗资格等。 证明材料：身份证、学历证、职称证、学位证（项目经理、技术负责人、安全负责人、工程师、资料员等如有则提供）、岗位证（提供安全负责人的住建部门或应急部门颁发的C证或安全生产知识和管理能力考核合格证、建设教育协会（培训中心）或政府部门颁发的资料员等岗位证）、执业注册证（如有需提供），以及截标之日前3个月在投标单位缴纳的社保记录等（原件扫描件）。 投标人参与本项目投标所提供的相关人员职称证书应以人社部门颁发或者在人社部门核准备案的职称评审委员会颁发的为准。如职称证书由经人社部门核准备案的职称评审委员会或机构颁发的，须提供该评审委员会或颁发机构经人社部门核准备案的证明材料，否则该职称证书不予认可。职称证书由中央单位(企业)下属二级单位颁发的，需提供中央单位(企业)经人社部门核准备案的证明材料以及二级单位经中央单位(企业)核准备案的证明材料，否则该职称证书不予认可。

备注：资信要素不进行评审，真实性通过公示予以监督。



1、投标人资信标情况汇总表

## 投标人资信标情况汇总表

投标人企业名称	深圳市国艺园林建设有限公司		法定代表人姓名	吴耀珊	
资质类别及等级	市政公用工程施工总承包壹级、 风景园林工程设计专项甲级、建 筑工程施工总承包二级、建筑装 修装饰工程专业承包二级		项目负责人  资格类别及等级	计波  园林高级工程师	
投标人近 5 年完成的同类工程业绩（不超过 2 项）					
1、工程名称：深圳大学西丽校区建设工程(二期)项目园林绿化工程Ⅱ标段;合同金额：8390.039299 万元；竣工验收时间：2021 年 8 月 23 日					
2、工程名称：福田区范围轨道交通 3 号线三期(南延)、6 号线二期绿化恢复工程(I 标段);合同金额 4426.695005 万元；竣工验收时间：2022 年 4 月 22 日					
项目负责人近 5 年完成的同类工程业绩（不超过 2 项）					
1、工程名称：中山大学•深圳建设工程项目园林绿化工程施工(Ⅱ标);合同金额：13063.05292 万元; 竣工验收时间：2023 年 12 月 12 日					
2、工程名称：大运中心周边道路慢行系统整治工程（施工）;合同金额：719.5688 万元；竣工验收 时间：2024 年 11 月 22 日					
（是否体现项目负责人：是）					
拟派项目管理班子成员配置情况					
拟配 人员 数量	14 人	具备执业资格 人员数量（若 有）	注册 2 人。	具备职称人员数量	正高级 0 人， 高级工程师 2 人， 中级 8 人， 初级 4 人。



...	...	...	...	...	...
-----	-----	-----	-----	-----	-----

备注：1. 上述提到的期限详见《资信标要求一览表》，该表未明确的，按“从截标之日起倒推”计取；

2、投标人应根据本工程票决原则和资信标要求一览表如实填写此表，并提供相关证明文件。证明文件中关键信息（包括：合同封面、单位名称、项目名称和概况及建设内容、工作内容、合同金额、签订日期、竣工时间、双方盖章等相关证明文件的关键信息）应当用**红色矩形框**标注出来

3、当投标人提供的资料数量大于要求数量时，招标人只对前 N（N=规定提供的数量）项进行复核和统计。



## 2、投标人签署承诺书情况

附件：

### 承诺书

致招标人：

我单位参加 13 号线二期（北延）绿化恢复项目后续实施工程（投标人填写） 工程的招投标活动，我方承诺已知晓并遵守以下规定：

一、承诺不转包挂靠（按承诺书附件 1 签署）。

二、投标人每更换一次项目负责人，履约评价扣 5 分；每更换一名投标文件中拟派项目管理班子成员，履约评价扣 2 分；投标人已充分考虑本单位拟派人员的稳定性、履约能力和身体情况等风险。因招标人原因需更换的除外。

三、投标人拟派项目负责人和项目管理班子成员在开工后必须全部实名到岗履职，招标人将实行定位查岗管理，并组织质安巡查组不定期检查履职情况。项目负责人不在岗一次，履约评价扣 2 分；任一项目管理班子成员不在岗一次，履约评价扣 1 分。

四、本项目合同履约情况，将在招标人门户网站发布，并与全区实行数据共享。

五、严格落实“两制”管理：《深圳市住房和建设局关于切实推进劳务工实名制和分账制管理工作落地的通知》和《深圳市住房和建设局关于进一步全面规范劳务工实名制和分账制管理工作的通知（深建设〔2018〕18 号）》文件。

六、签署拟派项目管理班子成员的承诺书（施工和监理项目按承诺书附件 2 签署，但允许更换项目负责人的项目无需提供）。



七、签署诚信投标的承诺书《诚信投标承诺书》（按承诺书附件 3 签署），如实提供《拟派项目负责人情况表》（按承诺书附件 4 提供）。

八、已详细阅读本项目上传的招标文件和合同及其招标附件，尤其是合同中的违约条款，我方承诺在中标后遵照执行上述文件中的所有条款。

九、根据企业自身的实际情况自主报价，理性报价，不会以低于成本的报价竞标。

投标人全称（单位公章）：深圳市国艺园林建设有限公司

法定代表人（签字或盖章）：

公司总部地址：深圳市福田区福保街道市花路长富金茂大厦 1 号楼 49 层

邮政编码：518038

公司总部电话：0755-88308661 传真：0755-88308664

日期：2025 年 11 月 2 日





## 承诺书附件 1

### 深圳市建设工程不转包挂靠承诺书

建设项目名称	13 号线二期（北延）绿化恢复项目后续实施工程
标段名称	13 号线二期（北延）绿化恢复项目后续实施工程
建设单位	深圳市光明区城市管理和综合执法局
投标单位	深圳市国艺园林建设有限公司
工程地址	深圳市光明区
不转包挂靠的承诺	<p>我司承诺：我司严格遵守《深圳市制止建设工程转包、违法分包及挂靠规定》[市政府令（第 104 号）]及住建部《住房和城乡建设部关于印发建筑工程施工发包与承包违法行为认定查处管理办法的通知》（建市规〔2019〕1 号）（上述办法及规定如有更新，则以更新后的办法及规定为准），本合同工程不转包挂靠。</p>
投标单位盖章	<p>单位（公章）：深圳市国艺园林建设有限公司 时间：2025 年 11 月 2 日</p>
投标单位法定代表人签字	<p>本人作为投标单位的法定代表人郑重申明，本人已对本单位的上述承诺进行核实，本人确保该承诺真实、有效，如有虚假，本人愿意承担一切法律责任。</p> <p>法定代表人（签字或签章）： 时间：2025 年 11 月 2 日</p>

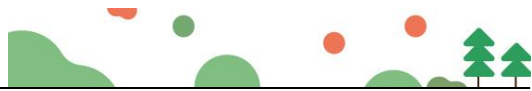

## 承诺书附件 2

### 投标人关于拟派项目管理班子成员的承诺书

致招标人：深圳市光明区城市管理和综合执法局

为了确保本工程招投标工作顺利进行，我方本次投标拟派项目负责人（施工标是指项目经理，监理标是指项目总监理工程师，下同）及其他项目管理班子人员，将严格按照《深圳市人民政府关于进一步规范建设工程招标投标活动的通知》（深府规〔2024〕8号）、《注册建造师管理规定》、《深圳市规范项目经理和项目总监理工程师任职行为的若干规定》的通知（深建规〔2022〕1号）、《深圳市住房和建设局关于进一步规范项目经理、项目总监任职锁定和解锁程序的补充通知（深建规〔2015〕7号）》、《深圳市人民政府印发关于建设工程招标投标改革若干规定的通知（深府〔2015〕73号）》、《深圳市住房和建设局关于明确招标工程项目负责人更换事项的通知（深建标〔2017〕11号）》等文件的规定执行，并作出如下承诺：

- 1、我方接受招标人定标前审核我方拟派项目负责人任职情况及评估拟派项目负责人能否到位履职，并在定标时综合考虑该因素。
- 2、我方承诺，拟派项目负责人未同时担任两个及以上建设工程的项目经理（即施工项目负责人），且未同时兼任其他工程项目的施工管理机构成员。
- 3、拟派项目负责人的资历、能力、信誉等能满足招标文件的要求，如我方中标后不能派出符合要求的项目负责人时，招标人可取消我方中标资格。
- 4、我方承诺，《拟派项目负责人情况表》中的信息真实、准确，如信息有误，由我方承担所有不利后果。
- 5、我方承诺，在同一时间段内，如我方派出同一人参加多个“中标后不能更换项目负责人”的项目投标，一经中标且项目负责人任职项目数量达到规定限额的，会立即书面通知招标人，避免对其造成不利影响。
- 6、我方承诺，确保拟派项目负责人在办理施工许可证时任职项目数量未达到规定限额，否则我方自行承担被招标人取消中标资格的责任。
- 7、我方承诺，本项目中标后拟派项目负责人从投标承诺至竣工验收之前均不更换，符合“深府〔2015〕73号文”约定可更换情形的除外，否则自愿无条件接受招标人按合同及相关规定进行处罚。



8、我方承诺，本工程拟派项目负责人没有因不良行为、红色警示等被建设行政主管部门管理系统锁定的情形，如因存在上述情形而导致不能办理施工许可证的，我方自行承担被招标人取消中标资格的责任。

9、我方承诺，中标后本工程拟派项目管理班子成员不变更，否则自愿接受招标人按合同及相关规定进行处罚。

承诺人：深圳市国艺园林建设有限公司（公章）

法定代表人（签字或签章）

承诺日期：2025 年 11 月 2 日





承诺书附件 3:



拟派项目负责人情况表（与技术标书一致）

姓名	计波	性 别	男	年 龄	41 岁
职务	项目经理	职 称	园林高级工程师	学 历	本科
证件类型	身份证	证件号码	342622198401085197	手机号码	15816868975
参加工作时间	2006 年		从事项目负责人年限		13 年
资格证书名称、专业及编号		资格证书名称：职称证、专业：园林、编号：2203001067685			
近 5 年作为项目负责人在建和已完工程项目情况					
项目名称	建设规模	做为项目负责人时间	开、竣工日期	在建或已完	备注
中山大学·深圳建设工程项目园林绿化工程施工（II 标）	13063.05292 万元	2020.9.10-2023.12.12	2020.9.10-2023.12.12	已完	/
大运中心周边道路慢行系统整治工程（施工）	719.5688 万元	2024.8.15-2024.11.22	2024.8.15-2024.11.22	已完	/

注：如有更换项目负责人的情形，应在上述表格中体现，并在备注中说明更换时间。

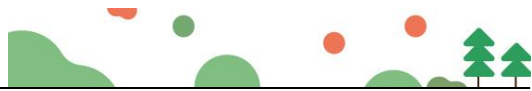

#### 承诺书附件 4:

### 诚信投标承诺书

致招标人:

我方将严格执行建设工程招投标有关法律法规,并完全接受招标文件所有内容,就企业及项目负责人有关情况作出如下承诺:

我单位在参加本项目投标活动中,截至截标之日止,不存在以下情形:

一、近 3 年内(从招标公告发布之日起倒算)投标人或者其法定代表人有行贿犯罪记录的。

二、近 1 年内(从截标之日起倒算)因串通投标、转包、以他人名义投标或者违法分包等违法行为受到建设、交通、水务或者财政部门行政处罚的。

三、因违反工程质量、安全生产管理规定等原因被深圳市建设部门给予红色警示且在警示期内的。

四、拖欠工人工资被深圳市光明区有关部门责令改正而未改正的。

五、依法应当拒绝投标的其他情形。

如果违反本承诺书,我方愿意接受:

一、取消投标资格、取消中标资格;

二、投标担保将全部被没收,给贵方造成的损失超过我方投标担保金额的,贵方还有权要求我方对超过部分进行赔偿;

三、招标人今后可拒绝我方参与投标;

四、建设行政主管部门或相关主管部门对我方作不良行为记录、

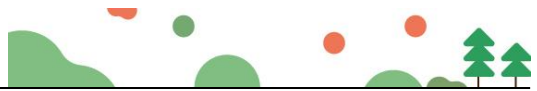

行政处罚。

投标人全称（单位公章）：深圳市国艺园林建设有限公司

法定代表人（签字或盖章）：



公司总部地址：深圳市福田区福保街道市花路长富金茂大厦 1 号楼 49 层

邮政编码：518038

公司总部电话：0755-88308661

传真：0755-88308664

日期：2025 年 11 月 2 日



### 3、企业完成同类业绩情况

企业完成同类业绩情况目录表

序号	建设单位	项目名称	建设地点	竣工验收时间	合同金额(万元)	页码
1	深圳市建筑工务署工程管理中心	深圳大学西丽校区建设工程(二期)项目园林绿化工程Ⅱ标段	深圳市	2021.8.23	8390.039299	P3-16
2	深圳市万科发展有限公司	福田区范围轨道交通3号线三期(南延)、6号线二期绿化恢复工程(I标段)	深圳市	2022.4.22	4426.695005	P17-28
3	深圳市光明区城市管理和综合执法局	光明区轨道6号线绿化恢复项目—光明大道段、高架公园	深圳市	2022.1.5	4404.725289	P29-43

## (1) 深圳大学西丽校区建设工程(二期)项目园林绿化工程II标段

### ①查询结果截图

<https://new.szggzy.com/jygg/details.html?contentId=1300831&channelId=2851>



全国公共资源交易平台(广东·深圳市)

**深圳公共资源交易中心**

SHENZHEN PUBLIC RESOURCES TRADING CENTER

请输入关键词

搜索

统一客服热线电话: 0755-36568999

首页 交易公告 政策法规 信息公开 交易大数据

当前位置: 首页/交易公告/建设工程

### 深圳大学西丽校区建设工程(二期)项目园林绿化工程II标段

发布时间: 2021-01-22 信息来源: 深圳公共资源交易中心 浏览次数: 71

招标项目编号:	4403002016119029
招标项目名称:	深圳大学西丽校区建设工程(二期)项目园林绿化工程I标段、II标段
标段名称:	深圳大学西丽校区建设工程(二期)项目园林绿化工程II标段
项目编号:	4403002016119
公示时间:	2021-01-22 11:00至2021-01-27 11:00
招标人:	深圳市建筑工务署工程管理中心
招标代理机构:	
招标方式:	公开招标
中标人:	深圳市国艺园林建设有限公司
中标价(万元):	8390.039299万元
中标工期:	238
项目经理:	
资格等级:	
资格证书编号:	
是否暂定金额:	否

定标结果列表

附件信息

附件:	
-----	--



②工程合同

合202103004

副本



合同编号：SDXLEQ-071-2021

## 深圳市建筑工务署工程管理中心 合同协议书

项目名称：深圳大学西丽校区建设工程（二期）项目

合同名称：深圳大学西丽校区建设工程（二期）项目园林绿化工程

II 标段合同协议书

承包方：深圳市国艺园林建设有限公司

日期：二〇二一年二月





## 深圳大学西丽校区建设工程（二期）项目园林绿化工程 II 标段合同协议书

发包人（全称）：深圳市建筑工务署工程管理中心

承包人（全称）：深圳市国艺园林建设有限公司

项目经理姓名：张益青 资格等级：高级工程师 证书号码：A08061000000000189

本工程于 2020 年 12 月 5 日公开招标，确定由承包人承建。

依照《中华人民共和国民法典》《中华人民共和国建筑法》及其他有关法律、法规、规章，并结合深圳市有关规定及本工程的招标文件要求，遵循平等、自愿、公平和诚实信用的原则，双方就本工程建设施工事项协调一致，订立本协议。

### 一、工程概况

工程名称：深圳大学西丽校区建设工程（二期）项目园林绿化工程 II 标段

工程地点：深圳市南山区学苑大道 1066 号

工程内容：施工总承包 II 标段范围内的苗木、道路铺装、景观及道路照明、园林建筑、景观小品及室外休闲设施、景观工程对应的机电安装等等。

结构形式：钢筋混凝土框架-剪力墙结构

层 / 幢：中央图书馆综合楼地上四层、法商学部包括管理学院、经济学院、法学院共三栋，地上五~十三层、行政办公与专职科研用房包括裙楼三层、塔楼九层、公共教学楼地上四层

建筑面积：128152 平方米；

工程立项批准文号：深发改[2018]902 号

资金来源：政府投资

### 二、工程承包范围

工程承包范围为：施工总承包 II 标段范围内的苗木、道路铺装、景观及道路照明、园林建筑、景观小品及室外休闲设施、景观工程对应的机电安装等。



### 三、合同工期

计划开工日期：2021 年 3 月 1 日（以监理人签发的开工令日期为准）

计划竣工日期：2021 年 10 月 25 日

合同工期总日历天数：238 日历天（工期总日历天数与根据前述计划开竣工日期计算的  
工期天数不一致的，以工期总日历天数为准。）

### 四、工程质量标准

工程质量标准目标：符合工务署标准的合格工程

### 五、合同价款及支付方式

人民币（大写）捌仟叁佰玖拾万零叁佰玖拾贰元玖角玖分（¥8390.039299 万元）；

其中：

（1）安全文明施工费：

人民币（大写）壹佰壹拾捌万叁仟壹佰伍拾贰元伍角伍分（¥118.315255 万元）；

（2）材料和工程设备暂估价金额：

人民币（大写）（¥0.00 元）；

（3）专业工程暂估价金额：

人民币（大写）（¥0.00 元）；

（4）暂列金额：

人民币（大写）肆佰伍拾万（¥4500000 元）；

（5）奖励金：

人民币（大写）伍拾万元（¥500000 元）。

最终结算价格以《深圳市财政投资评审中心评审报告》的评审结论或发包人指定的第三  
方机构的审核结论为准。

#### 支付方式

##### 1、预付款的支付

本工程开工预付款为合同价（不含暂列金额和奖励金）的 20% 即 1578.007860 万元（人  
民币）。在本合同协议书生效后，承包人应按照合同约定提交与预付款等额的开工预付款担





## 七、词语含义

本协议中有关词语含义与招标文件第二卷《通用合同条款》《专用合同条款》定义相同。

## 八、双方承诺

- 1、承包人向发包人承诺，按照合同约定进行施工、竣工，并在质量保修期内承担工程质量保修责任，并履行本合同所约定的全部义务。
- 2、发包人向承包人承诺，按照合同约定的期限和方式支付合同价款及其他应当支付的款项，并履行本合同所约定的全部义务。

## 九、合同份数

本合同一式 12 份，正本 2 份，发包人 1 份，承包人 1 份，副本 10 份，发包人 6 份，承包人 4 份。

## 十、合同生效

合同订立时间：2021 年 2 月 22 日

合同订立地点：深圳市罗湖区鸿昌广场六楼

本合同经双方法定代表人或其委托代理人签署并加盖公章后生效。

附件：1、中标通知书

- 2、不可撤销履约保函
- 3、不可撤销预付款保函
- 4、工程质量保修书（格式）
- 5、项目经理委托书



发 包 人：深圳市建筑工务署工程

管理中心（公章）

住 所：深圳市罗湖区鸿昌广场 6 楼

46楼、47楼

法定代表人：

委托代理人：

电 话：

传 真：

开 户 银 行：

账 号：

邮 政 编 码：

备案意见：

年 月 日

承 包 人：深圳市国艺园林建设

有限公司（公章）

住 所：深圳市福田区福保街道

市花路长富金茂大厦

1号楼49层

法定代表人：

委托代理人：

电 话：0755-88308661

传 真：0755-88308664

开 户 银 行：招商银行深圳皇岗支行

账 号：815284432810001

邮 政 编 码：518023

经 办 人：

备案机构（公章）



③竣工验收合格证明

单位（子单位）竣工验收报告

GD-E1-914 □□□

工程名称：深圳大学西丽校区建设工程（二期）项目  
园林绿化工程 II 标段

验收日期：2021 年 8 月 23 日

建设单位（盖章）：





## 单位（子单位）竣工验收报告的填写说明

GD-E1-914/1

□□□

- 1、工程竣工验收报告由建设单位负责填写，向备案机关提交。
- 2、填写要求内容真实，语言简练，字迹清楚。
- 3、工程竣工验收报告一式七份，建设单位、监理单位、勘察单位、设计单位、施工单位监督站、备案机关各持一份。





## 一、工程概况

GD-E1-914/2 □□□

工程名称	深圳大学西丽校区建设工程（二期）项目园林绿化工程Ⅱ标段				
工程地点	深圳市南山区学苑大道1066号	绿化面积	约10万m2	工程造价	83900392.99元
工程内容	1、绿化工程：乔木、行道树、绿植、草坪、地被、种植土、微整形、屋顶绿化（包括屋顶种植土）； 2、园建工程：园林建筑、室外铺装、树池、围墙、室外排水沟、石凳、屋顶铺装、屋顶排水沟、屋顶室外机遮盖； 3、室外安装工程：室外景观给排水、室外照明、垃圾箱等。				
施工许可证号	2013-440300-82-01-10096815	监理许可证号	E133000815 8/3		
开工日期	2021 年 03 月 01 日	验收日期	2021 年 8 月 23日		
监督单位	深圳市建筑工程质量安全监督总站	监督编号	Q44030120190030-01		
建设单位	深圳市建筑工务署工程管理中心				
勘察单位	深圳地质建设工程公司				
设计单位	深圳大学建筑设计研究院有限公司				
总包单位	深圳市国艺园林建设有限公司				
承建单位 （土建）	/				
承建单位 （设备安装）					
承建单位 （装修）					
监理单位	浙江江南工程管理股份有限公司				
施工图 审查单位	深圳市电子院设计顾问有限公司				



\* GD - E 1 - 9 1 4 / 2 \*



## 二、工程竣工验收实施情况

GD-E1-914/3

□□□

### （一）验收组织

建设单位组织勘察、设计、施工、监理等单位和其他有关专家组成验收组，根据工程特点，下设若干个专业组。

#### 1. 验收组

组长	刘峰
副组长	张景良、诸葛政桦、刘传奎
组员	吴家骅、费思异、高扬、周润泉

#### 2. 专业组

专业组	组长	组 员
建筑工程	周珂	张胜超、黄锦斌、梁达以、唐海辉、王从洋、庞玉杰、徐逸凡
建筑设备安装工程	王国席	袁礼才、常振良、呼峰辰、蔡志辉、杨海洋
工程质控资料	谷雨露	孙皓阳、从杭君、李俊贤、李静

### （二）验收程序

1. 建设单位主持验收会议。
2. 建设、勘察、设计、施工、监理单位介绍工程合同履行情况和在工程建设各个环节执行法律、法规和工程建设强制性标准情况。
3. 审阅建设、勘察、设计、施工、监理单位的工程档案资料。
4. 验收组实地查验工程质量。
5. 专业验收组发表意见，验收组形成工程竣工验收意见并签名。





### 三、工程质量评定

GD-E1-914/4 □□□

分部（系统 成套设备） 工程名称	验收意见/ 备注	质量控制资料核查 结果统计	主要使用功能和安全性能 资料核查/实体质量抽查 结果统计	观感质量验收抽查结果统计
园建工程	合格	共 6 项，其中： 经审查符合要求 6 项 经核定符合要求 6 项	共 6 项，其中： 资料核查符合要求 6 项 实体抽查符合要求 6 项	共 6 项，其中： 评价为“好”的 4 项 评价为“一般”的 2 项
给排水工程	合格	共 6 项，其中： 经审查符合要求 6 项 经核定符合要求 6 项	共 6 项，其中： 资料核查符合要求 6 项 实体抽查符合要求 6 项	共 6 项，其中： 评价为“好”的 4 项 评价为“一般”的 2 项
电气工程	合格	共 4 项，其中： 经审查符合要求 4 项 经核定符合要求 4 项	共 4 项，其中： 资料核查符合要求 4 项 实体抽查符合要求 4 项	共 4 项，其中： 评价为“好”的 3 项 评价为“一般”的 1 项
绿化工程	合格	共 4 项，其中： 经审查符合要求 4 项 经核定符合要求 4 项	共 4 项，其中： 资料核查符合要求 4 项 实体抽查符合要求 4 项	共 4 项，其中： 评价为“好”的 3 项 评价为“一般”的 1 项
		共 项，其中： 经审查符合要求 项 经核定符合要求 项	共 项，其中： 资料核查符合要求 项 实体抽查符合要求 项	共 项，其中： 评价为“好”的 项 评价为“一般”的 项
		共 项，其中： 经审查符合要求 项 经核定符合要求 项	共 项，其中： 资料核查符合要求 项 实体抽查符合要求 项	共 项，其中： 评价为“好”的 项 评价为“一般”的 项
		共 项，其中： 经审查符合要求 项 经核定符合要求 项	共 项，其中： 资料核查符合要求 项 实体抽查符合要求 项	共 项，其中： 评价为“好”的 项 评价为“一般”的 项
		共 项，其中： 经审查符合要求 项 经核定符合要求 项	共 项，其中： 资料核查符合要求 项 实体抽查符合要求 项	共 项，其中： 评价为“好”的 项 评价为“一般”的 项
		共 项，其中： 经审查符合要求 项 经核定符合要求 项	共 项，其中： 资料核查符合要求 项 实体抽查符合要求 项	共 项，其中： 评价为“好”的 项 评价为“一般”的 项
		共 项，其中： 经审查符合要求 项 经核定符合要求 项	共 项，其中： 资料核查符合要求 项 实体抽查符合要求 项	共 项，其中： 评价为“好”的 项 评价为“一般”的 项
		共 项，其中： 经审查符合要求 项 经核定符合要求 项	共 项，其中： 资料核查符合要求 项 实体抽查符合要求 项	共 项，其中： 评价为“好”的 项 评价为“一般”的 项
		共 项，其中： 经审查符合要求 项 经核定符合要求 项	共 项，其中： 资料核查符合要求 项 实体抽查符合要求 项	共 项，其中： 评价为“好”的 项 评价为“一般”的 项
		共 项，其中： 经审查符合要求 项 经核定符合要求 项	共 项，其中： 资料核查符合要求 项 实体抽查符合要求 项	共 项，其中： 评价为“好”的 项 评价为“一般”的 项
		共 项，其中： 经审查符合要求 项 经核定符合要求 项	共 项，其中： 资料核查符合要求 项 实体抽查符合要求 项	共 项，其中： 评价为“好”的 项 评价为“一般”的 项



\* GD - E1 - 914 / 4 \*



#### 四、验收人员签名：

GD-E1-914/5 ☐ ☐ ☐

序号	姓名	工作单位	职务	职称	签名
1	王中	市工务署工程中心	项目负责人		
2	王中	市工务署工程中心	项目负责人		
3	王中	深圳大学建筑设计研究院	负责人		王中
4	王中	市工务署工程中心	项目负责人	中级	王中
5	王中	市工务署工程中心			
6	王中	深圳大学建筑设计研究院			
7	王中	深圳市中投建筑设计有限公司	项目负责人	高级	王中
8	王中	广东省水利电力勘测设计研究院	项目负责人	中级	王中
9	王中	中建八局装饰工程有限公司	项目负责人	高级	王中
10	王中	深圳市鼎盛设计装饰工程有限公司	项目负责人	高级	王中
11	王中	深圳南方大建科集团有限公司	项目负责人	中级	王中
12	王中	深圳天能建设工程有限公司	项目负责人	中级	王中
13	王中	深圳市国艺园林建设有限公司	项目负责人	高级	王中
14	王中	深圳市林斯环境科技有限公司	项目负责人	中级	王中
15	王中	天津市特变电工变压器有限公司	项目负责人	中级	王中
16	王中	深圳中泰智能设备股份有限公司	项目负责人	中级	王中
17	王中	深圳市中泰智能设备股份有限公司	项目负责人		王中
18	王中	深圳市中泰智能设备股份有限公司	项目负责人	中级	王中
19	王中	深圳大学建筑设计研究院	设计	中级	王中
20	王中	深圳市科源建筑设计有限公司	设计	中级	王中
21	王中	深圳大学建筑设计研究院	设计	高级	王中
22	王中	“ ”	设计	“ ”	王中
23	王中	“ ”	设计	“ ”	王中
24	王中	“ ”	设计	工程师	王中
25	王中	“ ”	设计	工程师	王中
26	王中	“ ”	设计	中级	王中
	王中	“ ”	设计	高级	王中





#### 四、验收人员签名：

GD-E1-914/5 ☐ ☐ ☐

序号	姓名	工作单位	职务	职称	签名
1	黄志方	华福士达(深圳分公司)	电梯	工程师	黄志方
2	张书豪	深圳品宏装饰		执行经理	张书豪
3	张书豪	深圳品宏装饰	监理	监理员	张书豪
4	钟晓	深圳建业建科	设计	工程师	钟晓
5	廖华勇	广东华勇环保科技有限公司	施工	项目经理	廖华勇
6	李小明	深圳北度建设工程有限公司	施工	高工	李小明
7	张颖东	深圳市永泽明实业发展有限公司	地胶板	总助	张颖东
8	李小明	深圳市永泽明实业发展有限公司	地胶板	总项目经理	李小明
9	李小明	深圳市宝安区工程中心	资料员		李小明
10	孙皓阳	上海建工集团股份有限公司	资料员	工程师	孙皓阳
11	刘冬冬	上海建工集团股份有限公司	项目经理	高级工程师	刘冬冬
12	高工	浙江江南实业发展有限公司	施工	高工	高工
13	孙皓	中建(广东)装饰工程有限公司	执行经理	工程师	孙皓
14	杨才彦	深圳天泰装饰设计工程有限公司	副总	设计师	杨才彦
15	刘冬冬	上海建工集团股份有限公司	资料员	工程师	刘冬冬
16					
17					
18					
19					
20					
21					
22					
23					
24					
25					
26					







## (五) 工程验收结论及备注

GD-E1-914/6

□□□

本工程已按施工合同及设计图纸的要求完成各项施工任务。在整个施工过程中，严格执行有关法律、法规和工程建设强制性标准。对涉及结构安全的试块、试件及有关材料，均按规定进行了见证取样检测，且符合要求；对涉及使用功能要求的重要分部工程进行抽样检测，结果符合规范要求。本工程的各个分部工程，质量合格，质量控制资料基本齐全，主要工程材料及构配件均有合格证明文件，观感质量好，工程质量合格。工程资料齐全，符合规范验收要求，可以通过验收。

建设单位:	监理单位:	施工单位:	设计单位:	勘察单位:
 (公章) 单位(项目)负责人:  2021年8月23日	 (公章) 总监理工程师:  2021年8月23日	 (公章) 单位(项目)负责人: 张益青 2021年8月23日	 (公章) 单位(项目)负责人:  2021年8月23日	(公章) 单位(项目)负责人: _____ 年 月 日



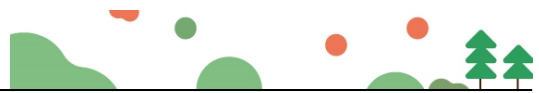

## (2) 福田区范围轨道交通3号线三期(南延)、6号线二期绿化恢复工程(I标段)

### ①查询结果截图

<https://www.szggzy.com/jygg/details.html?contentId=1189926&channelId=2851>



深圳交易集团  
SHENZHEN EXCHANGE GROUP  
深圳公共资源交易中心  
SHENZHEN PUBLIC RESOURCES TRADING CENTER

全国公共资源交易平台(广东·深圳市)

**深圳公共资源交易中心**

SHENZHEN PUBLIC RESOURCES TRADING CENTER

请输入关键词 搜索

统一客服热线电话: 0755-36568999

首页
交易公告
政策法规
信息公开
交易大数据

当前位置: 首页/交易公告/建设工程

### 福田区范围轨道交通3号线三期(南延)、6号线二期绿化恢复工程(I标段)

发布时间: 2021-06-23    信息来源: 深圳公共资源交易中心    浏览次数: 110

招标项目编号:	44030420200024005
招标项目名称:	福田区范围轨道交通3号线三期(南延)、6号线二期绿化恢复工程(I标段)
标段名称:	福田区范围轨道交通3号线三期(南延)、6号线二期绿化恢复工程(I标段)
项目编号:	44030420200024
公示时间:	2021-06-23 15:57至2021-06-28 15:57
招标人:	深圳市万科发展有限公司
招标代理机构:	中吉国际项目管理有限公司
招标方式:	公开招标
中标人:	深圳市国艺园林建设有限公司
中标价(万元):	4426.695005万元
中标工期:	272天
项目经理:	
资格等级:	
资格证书编号:	
是否暂定金额:	否

定标结果列表

第1大轮投票表

编号	投标人名称	取胜次数	排名
A	广东城基生态科技股份有限公司	0	0
B	深圳市升源园林生态有限公司	0	0
C	深圳市广信建设工程有限公司	0	0
D	深圳市林外林园林工程有限公司	0	0
E	深圳市夺天工环境建设有限公司	0	0
F	深圳建业工程集团股份有限公司	0	0
G	中城交建(深圳)建设有限公司	0	0
H	中深建业建设集团有限公司	0	0
I	深圳市森斯环境艺术工程有限公司	1	2
J	深圳市绿雅生态发展有限公司	0	0
K	深圳市永丰生态环境有限公司	0	0
L	深圳市中装市政园林工程有限公司	0	0
M	深圳市彬绿园林有限公司	0	0
N	深圳市绿源坊园林花卉有限公司	0	0
O	深圳文科园林股份有限公司	1	2
P	深圳园林股份有限公司	0	0
Q	深投建设(深圳)有限公司	0	0
R	深圳市国艺园林建设有限公司	5	1



②工程合同

合同编号：\_\_\_\_\_

## 深圳市建设工程施工合同

工程名称：福田区范围轨道交通 3 号线三期（南延）、6 号线二期绿化恢复工程（I 标段）

工程地点：深圳市福田区

发 包 人：深圳市万科发展有限公司

承 包 人：深圳市国艺园林建设有限公司

二零二一年六月







## 协议书

发包人（全称）：深圳市万科发展有限公司

承包人（全称）：深圳市国艺园林建设有限公司

根据《中华人民共和国民法典》、《中华人民共和国建筑法》、《深圳经济特区建设工程施工招标投标条例》及其他有关法律、法规，遵循平等、自愿、公平和诚实信用的原则，发、承包人就本工程施工事项协商一致，订立本合同，达成协议如下：

### 一、工程概况

工程名称：福田区范围轨道交通3号线三期（南延）、6号线二期绿化恢复工程（I标段）

工程地点：深圳市福田区

资金来源：100%政府投资

### 二、工程承包范围

福田区范围轨道交通3号线三期（南延）、6号线二期绿化恢复工程（I标段）招标范围包括体育中心站路段及园岭社区公园等区域的园建工程、绿化工程、电气工程 and 给排水工程等内容，具体施工内容以工程量清单、施工图纸及合同条款全部内容为准。

承包人不能拒绝执行为完成全部工程而需执行的可能遗漏的工作，发包人保留调整发包范围的权利，承包人不得提出异议。

1. 房建工程：（在□内打√，并填写相应的工程量）

土石方工程	<input type="checkbox"/> 围挡工程	金属门窗工程	<input type="checkbox"/>
基坑支护工程	<input type="checkbox"/>	智能建筑工程	<input type="checkbox"/>
地基与基础工程	<input type="checkbox"/> 桩基类别： 桩径：数量：	通风空调工程	<input type="checkbox"/> 空调面积：平方米 <input type="checkbox"/> 设计冷负荷：冷吨
主体结构工程	<input type="checkbox"/> 混凝土 <input type="checkbox"/> 砌体 <input type="checkbox"/> 钢结构 <input type="checkbox"/> 网架 <input type="checkbox"/> 索膜结构	室外环境工程	<input type="checkbox"/>
装饰，装修工程	<input type="checkbox"/> 二次装修 <input type="checkbox"/> 幕墙：平方米	电梯工程	<input type="checkbox"/> 电梯部 <input type="checkbox"/> 自动扶梯部
屋面及防水工程	<input type="checkbox"/>	消防工程	<input type="checkbox"/>
建筑给排水工程	<input type="checkbox"/>	燃气工程	户数：户 庭院管：米





建筑电气工程	<input type="checkbox"/>	其它工程	管线改迁工程、附属建筑物拆除清理工程、红线范围内绿化迁移工程
--------	--------------------------	------	--------------------------------

**2. 市政工程：**（在□内打√，并填写相应的工程量）

七通一平工程		给水管道工程	<input type="checkbox"/> 米
挡墙护坡工程	<input type="checkbox"/> 长：宽：高：	给排水构筑物工程	<input type="checkbox"/>
软基处理工程	<input type="checkbox"/> 万平方米	泵站工程	<input type="checkbox"/> 平方米
道路工程	<input type="checkbox"/> 长：宽：	电信管道工程	<input type="checkbox"/> 米
桥梁工程	<input type="checkbox"/> 座	电力管道工程	<input type="checkbox"/> 米
隧道工程	<input type="checkbox"/> 长：宽：高：	路灯照明工程	<input type="checkbox"/> 座
排水管道工程	<input type="checkbox"/> 雨水管：米 <input type="checkbox"/> 污水管：米	道路改造工程	<input type="checkbox"/> 长：宽：
排水箱涵工程	<input type="checkbox"/> 长：宽：高：	绿化工程	<input checked="" type="checkbox"/>
交通监控、收费综合系统工程	<input type="checkbox"/>	燃气工程	<input type="checkbox"/> 米
交通安全设施工程	<input type="checkbox"/>	其它工程	

**3. 其它工程**

园建工程、绿化工程、电气工程、给排水工程等。

**三、合同工期**

开工日期：暂定 2021年7月1日（具体以开工令的日期为准）

竣工日期：暂定 2022年3月30日

合同工期总日历天 272 日历天（现场作业总时间）。

标准工期    /    日历天（指按《深圳市建设工程施工工期标准》计算出的本工程工期）。

节点工期如下：完工日期 2021年11月30日，完成施工图纸全部内容。

**四、质量标准**





本工程质量标准：达到国家、省、市及行业现行有关工程建设技术标准中的合格标准，如上述标准不一致的，以标准较高为准。

## 五、合同价款

币种：人民币

合同价款（大写）：暂定 肆仟肆佰贰拾陆万陆仟玖佰伍拾元零伍分；

（小写）：暂定 44266950.05 元；

（建安工程费下浮率 5.39 %）。

## 六、组成合同的文件

组成本合同的文件及优先解释顺序如下：

1. 双方有关工程的洽商、变更等书面记录和文件
2. 协议书；
3. 补充条款；
4. 专用条款；
5. 合同附件；
6. 通用条款；
7. 标准、规范及有关技术文件；
8. 图纸；
9. 已标价工程量清单；
10. 发包人和工程师有关通知及工程会议纪要；
11. 工程进行过程中的有关信件、数据电文（电报、电传、传真、电子数据交换和电子邮件）。

上述文件互相补充和解释，如有不明确或不一致之处，以合同约定次序在先者为准。同一次序文件有多份不同文件的，以后签署的为准。

## 七、词语含义

本协议书中有词语含义与本合同“通用条款”中赋予它们的定义相同。

## 八、承包人承诺

承包人向发包人承诺按照本合同约定进行施工、竣工，在质量缺陷保修期内承担工程质量缺陷保修责任，并履行本合同所约定的全部义务。

## 九、发包人承诺

发包人向承包人承诺按照本合同约定的期限和方式支付合同价款及其它应当支付的款项，并履行本合同所约定的全部义务。

## 十、合同生效





本合同订立时间：2021年6月30日

订立地点：深圳市福田区

发包人和承包人约定本合同自双方法定代表人或委托代理人签字或盖章并加盖公章或合同专用章后生效。

发包人（公章）：深圳市万科发展有限公司

地址：

法定代表人：

委托代理人：国宗印卫

电话：

传真：

开户银行：

账号：

邮政编码：

承包人（公章）：深圳市国艺园林建设有限公司

地址：深圳市福田区福保街道市花路长富金茂大厦1号楼49层

法定代表人：勇韦印万

委托代理人：0755-88308661

电话：0755-88308664

传真：招商银行股份有限公司深圳皇

开户银行：岗支行

815284432810001

账号：518038

邮政编码：

2021年6月30日







③竣工验收合格证明

市政基础设施工程

工程竣工验收报告

市政备-1

福田区范围轨道交通3号线二期（南延）、6  
工程名称：号线二期绿化恢复工程（1标段）

验收日期：2022年5月28日

建设单位(盖章)：深圳市福田区城市管理和综合执法局



# 一、工程概况

工程名称	福田区范围轨道交通3号线三期（南延）、6号线二期绿化恢复工程（I标段）	工程地点	广东省深圳市福田区
工程规模	34194.7m <sup>2</sup>	工程造价（万元）	4426.695005万元
结构类型	/	工程用途	市政公用
施工许可证号	/	开工日期	2021年7月10日
监督单位	/	监督登记号	/
建设单位	深圳市福田区城市管理和综合执法局		
代建单位	深圳市万科发展有限公司		
设计单位	深圳市致道景观设计有限公司、 深圳市城市交通规划设计研究中心股份有限公司	资质证书号	A144024403
施工单位	深圳市国艺园林建设有限公司		D244469232
监理单位	深圳市邦迪工程顾问有限公司		E144004593-4/2
勘察单位	深圳地质建设工程公司		B144055579
施工图审查单位	/		/



## 二、工程竣工验收实施情况

### (一) 验收组织

建设单位组织代建、勘察、设计、施工、监理等单位和其他有关专家组成验收组，根据工程特点，下设若干专业组。

#### 1、验收组

组 长	
副组长	
专家组	刘付东 范 斌 孙 加 海
组 员	钟 敏、朱 静、邓旭斌 刘吉兴 齐 磊 杨 增 明

### (二) 验收程序

- 1、建设单位主持验收会议；
- 2、建设、代建、勘察、设计、施工、监理单位介绍工程合同履行情况和在工程建设各个环节执行法律、法规和工程建设强制性标准情况；
- 3、审阅建设、代建、勘察、设计、施工、监理单位的工程档案资料；
- 4、验收组实地查验工程质量；
- 5、专业验收组发表意见，验收组形成工程竣工验收意见并签名。



三、工程质量评定				
专业工程 名 称	质量保证 资料评定	外观质量 评 定	实测实量 评 定	评定等级
园建工程	合格	一般	合格	合格
绿化工程	合格	一般	合格	合格
给排水工程	合格	一般	合格	合格
电气工程	合格	一般	合格	合格



[illegible]





## 五、工程竣工验收结论

竣工验收结论:

- 1、福田区范围轨道交通3号线三期（南延）、6号线二期绿化恢复工程（I标段）已按照设计文件及施工合同完成了工程所有的施工任务；
- 2、本工程使用原材料及中间产品经检验合格；
- 3、本工程现场试验经检验合格；
- 4、本工程中的分部、分项工程，经建设单位、代建单位、设计单位、勘察单位、监理单位、施工单位验收，评定为合格；
- 5、本工程竣工验收资料基本齐全；
- 6、本工程在施工过程中未发生安全 and 质量事故；

综合上述，验收工作组同意本工程通过竣工验收，同意施工单位工程质量等级评定为合格。

验收日期：2022年4月22日

建设单位 (公章)	代建单位 (公章)	监理单位 (公章)	施工单位 (公章)	勘察单位 (公章)	设计单位 (公章)
项目负责人:	项目负责人:	项目总监:	项目经理:	项目负责人:	项目负责人:



### (3) 光明区轨道 6 号线绿化恢复项目—光明大道段、高架公园

#### ①查询结果截图

<https://www.szggzy.com/jygg/details.html?contentId=1156229&channelId=2851>



深圳交易集团  
SHENZHEN EXCHANGE GROUP  
深圳公共资源交易中心  
SHENZHEN PUBLIC RESOURCES TRADING CENTER

全国公共资源交易平台(广东·深圳市)

**深圳公共资源交易中心**

SHENZHEN PUBLIC RESOURCES TRADING CENTER

请输入关键词 搜索

统一客服热线电话：0755-36568999

首页

交易公告

政策法规

信息公开

交易大数据

当前位置: 首页/交易公告/建设工程

**光明区轨道6号线绿化恢复项目—光明大道段、高架公园**

发布时间：2020-04-15    信息来源：深圳公共资源交易中心    浏览次数：46

招标项目编号：	2019-440309-50-01-105069004
招标项目名称：	光明区轨道6号线绿化恢复项目—光明大道段、高架公园
标段名称：	光明区轨道6号线绿化恢复项目—光明大道段、高架公园
项目编号：	2019-440309-50-01-105069
公示时间：	2020-04-15 09:01至2020-04-20 09:01
招标人：	深圳市光明区城市管理和综合执法局
招标代理机构：	深圳市德顺项目咨询有限公司
招标方式：	公开招标
中标人：	深圳市国艺园林建设有限公司
中标价(万元)：	4404.725289万元
中标工期：	150天
项目经理：	
资格等级：	
资格证书编号：	
是否暂定金额：	否

**定标结果列表**

抽签号:15

序号	投标人名称	投标时间	中标候选人
0	深圳市国艺园林建设有限公司	2020-04-02 11:46:43	<input checked="" type="checkbox"/>
1	杭州市园林绿化股份有限公司	2020-04-02 10:07:58	<input type="checkbox"/>
2	深圳市森斯环境艺术工程有限公司	2020-04-02 18:03:39	<input type="checkbox"/>



②工程合同

**正本**

工程编号：\_\_\_\_\_

合同编号：2020-GC-0041\_

深圳市建设工程

施工(单价)合同

(适用于招标工程固定单价施工合同)

工程名称：光明区轨道 6 号线绿化恢复项目—光明大道  
段、高架公园

工程地点：深圳市光明区

发 包 人：深圳市光明区城市管理和综合执法局

承 包 人：深圳市国艺园林建设有限公司



2015 年版





## 第一部分 协议书

发包人(全称): 深圳市光明区城市管理和综合执法局

承包人(全称): 深圳市国艺园林建设有限公司

根据《中华人民共和国合同法》、《中华人民共和国建筑法(2011 修正)》、《深圳经济特区建设工程施工招标投标条例(2004 修正)》及其他有关法律、法规,遵循平等、自愿、公平和诚实信用的原则,发包人和承包人就本工程施工事项协商一致,订立本合同,达成协议如下:

### 一、工程概况

工程名称: 光明区轨道 6 号线绿化恢复项目—光明大道段、高架公园

工程地点: 深圳市光明区

核准(备案)证编号: \_\_\_\_\_

工程规模及特征: 本项目名称为光明区轨道 6 号线绿化恢复项目, 总投资 14646.26 万元, 其中建安费 12709.16 万元, 共分为三个标段, 分别为①光明区轨道 6 号线绿化恢复项目—松白路段; ②光明区轨道 6 号线绿化恢复项目—别墅路段、红花山公园东入口、基本复绿—大雁山至光明大道段、基本复绿—光明中心站至红花山站; ③光明区轨道 6 号线绿化恢复项目—光明大道段、高架公园。此次招标部分为光明区轨道 6 号线绿化恢复项目—光明大道段、高架公园, 本次发包工程估价 5015.938979 万元。

资金来源: 财政投入 100 %; 国有资本 / %; 集体资本 / %; 民营资本 / %; 外商投资 / %; 混合经济 / %; 其他 / %。

### 二、工程承包范围

光明区轨道 6 号线绿化恢复项目—光明大道段、高架公园, 本工程位于光明区轨道 6 号沿线内, 拟对光明大道段、高架公园绿化路景观提升。主要工程内容包括: 道路绿化工程、站点景观绿化、周边绿化、灯光亮化工程、配套园建及景观设施工程(详见工程量清单)。

1. 市政公用及配套专业工程、其他工程: (在□内打√, 并填写相应的工程量)

<input type="checkbox"/> 七通一平工程	万平方米	<input type="checkbox"/> 电信管道工程	米
<input type="checkbox"/> 挡墙护坡工程	长: 米; 宽: 米; 高: 米	<input type="checkbox"/> 电力管道工程	米



<input type="checkbox"/> 软基处理工程                      万平方米	<input type="checkbox"/> 污水处理厂及配套工程                      立方米/d
<input type="checkbox"/> 水厂及配套工程                      立方米/d	<input type="checkbox"/> 污泥处理厂及配套工程                      立方米/d
<input type="checkbox"/> 给水管道工程                      米	<input type="checkbox"/> 泵站工程                      平方米
<input type="checkbox"/> 道路工程    长:    米 宽:    米	<input type="checkbox"/> 隧道工程    长:    米 宽:    米 高:    米
<input type="checkbox"/> 桥梁工程                      座	<input type="checkbox"/> 道路改造工程    长:    米 宽:    米
<input type="checkbox"/> 排水箱涵工程    长:    米 宽:    米 高:    米	<input type="checkbox"/> 路灯照明工程                      座
<input type="checkbox"/> 交通监控、收费综合系统工程	<input type="checkbox"/> 绿化工程                      米
<input type="checkbox"/> 交通安全设施工程                      米	<input type="checkbox"/> 燃气工程                      米
<input type="checkbox"/> 其它:	

## 2. 房屋建筑及配套专业工程: (在□内打√, 并填写相应的工程量)

<input type="checkbox"/> 地基与基础工程 ( <input type="checkbox"/> 基础 <input type="checkbox"/> 基坑支护 <input type="checkbox"/> 边坡 <input type="checkbox"/> 土方 <input type="checkbox"/> 其它_____ );		
<input type="checkbox"/> 主体结构工程 ( <input type="checkbox"/> 钢筋混凝土 <input type="checkbox"/> 钢结构 <input type="checkbox"/> 钢管混凝土 <input type="checkbox"/> 型钢混凝土 <input type="checkbox"/> 其它_____ );		
<input type="checkbox"/> 建筑装饰装修工程 ( <input type="checkbox"/> 门窗 <input type="checkbox"/> 幕墙:    平方米 <input type="checkbox"/> 其它_____ );		
<input type="checkbox"/> 通风与空调 ( <input type="checkbox"/> 通风 <input type="checkbox"/> 空调 <input type="checkbox"/> 其它_____ );		
<input type="checkbox"/> 建筑给水排水及供暖 ( <input type="checkbox"/> 室内给、排水系统 <input type="checkbox"/> 室外给、排水管网 <input type="checkbox"/> 其它_____ );		
<input type="checkbox"/> 建筑电气工程 ( <input type="checkbox"/> 室外电气 <input type="checkbox"/> 电气照明 <input type="checkbox"/> 其它_____ );		
<input type="checkbox"/> 智能建筑	( <input type="checkbox"/> 综合布线系统 <input type="checkbox"/> 信息网络系统 <input type="checkbox"/> 其它_____ );	
<input type="checkbox"/> 屋面及防水工程	<input type="checkbox"/> 建筑节能	<input type="checkbox"/> 消防工程
<input type="checkbox"/> 室外工程 ( <input type="checkbox"/> 室外设施_____ <input type="checkbox"/> 附属建筑_____ <input type="checkbox"/> 室外环境_____ ) 。		
<input type="checkbox"/> 燃气工程 ( 户数: _____ ; 庭院管: _____ 米 )		

## 3. 二次装饰装修工程: (在□内打√, 并填写相应的工程量)

<input type="checkbox"/> 消防工程	<input type="checkbox"/> 门窗	<input type="checkbox"/> 防水工程	<input type="checkbox"/> 电气照明	<input type="checkbox"/> 建筑节能
-------------------------------	-----------------------------	-------------------------------	-------------------------------	-------------------------------





<input type="checkbox"/> 通风与空调 ( <input type="checkbox"/> 通风 <input type="checkbox"/> 空调 <input type="checkbox"/> 其它_____);
<input type="checkbox"/> 建筑给排水及供暖 ( <input type="checkbox"/> 室内给、排水系统 <input type="checkbox"/> 其它_____);
<input type="checkbox"/> 智能建筑 ( <input type="checkbox"/> 综合布线系统 <input type="checkbox"/> 信息网络系统 <input type="checkbox"/> 其它_____);
<input type="checkbox"/> 其它:

#### 4. 其他工程

---



---

### 三、合同工期

计划开工日期: 2020 年 4 月 1 日 (以监理工程师开工令为准);

计划竣工日期: 2020 年 8 月 29 日;

合同工期总日历天数 150 天 (不含绿化养护期)。

招标工期总日历天数 / 天。

定额工期总日历天数 / 天。

合同工期对比定额工期的压缩比例为 % (压缩比例=1-合同工期/定额工期)。

### 四、质量标准

本工程质量标准: 合格

### 五、签约合同价

人民币 (大写) 肆仟肆佰零肆万柒仟贰佰伍拾贰元捌角玖分  
(¥ 44047252.89 元);

其中:

(1) 安全文明施工费:

人民币 (大写) 壹佰肆拾壹万柒仟肆佰叁拾壹元肆角 (¥ 1417431.4 元);

(2) 材料和工程设备暂估价金额:

人民币 (大写) / (¥ / 元);

(3) 专业工程暂估价金额:



人民币（大写）\_\_\_\_\_ / \_\_\_\_\_（¥\_\_\_\_\_ / \_\_\_\_\_元）；

(4) 暂列金额：

人民币（大写）叁佰捌拾万元整（¥ 3800000 元）。

## 六、组成合同的文件

组成本合同的文件及优先解释顺序与本合同通用条款 2.1 款的规定一致：

- (1) 本合同签订后双方新签订的补充协议；
- (2) 本合同第一部分的协议书；
- (3) 中标通知书及其附件；
- (4) 本合同第四部分的补充条款；
- (5) 本合同第三部分的专用条款；
- (6) 本合同第二部分的通用条款；
- (7) 本工程招标文件中的技术要求和投标报价规定；
- (8) 投标文件（包括承包人在评标期间和合同谈判过程中递交和确认并经发包人同意的对有关问题的补充资料和澄清文件等）；
- (9) 现行的标准、规范、规定及有关技术文件；
- (10) 图纸和技术规格书；
- (11) 已标价工程量清单；
- (12) 发包人和承包人双方有关本工程的变更、签证、洽商、索赔、询价采购凭证等书面文件及组成合同的其他文件。

## 七、词语含义

本协议书中有词语含义与本合同“通用条款”中赋予它们的定义相同。

## 八、承诺

1. 发包人承诺按照法律规定履行项目审批手续、筹集工程建设资金并按照合同约定的期限和方式支付合同价款及其它应当支付的款项，并履行本合同所约定的全部义务。

2. 承包人承诺按照法律规定及合同约定组织完成工程施工，确保工程质量和安全，不进行转包及违法分包，并在质量缺陷责任期及保修期内承担相应的工程维修责任，并履行本合同所约定的全部义务。



3. 发包人和承包人双方理解并承诺不再就同一工程另行签订与合同实质性内容相背离的协议。

## 九、合同订立与生效

本合同订立时间：2020年4月24日；

订立地点：深圳市光明区城市管理和综合执法局

发包人和承包人约定本合同自签订之日后成立。

本合同一式拾份，均具有同等法律效力，发包人执伍份，承包人执伍份。

## 十、争议解决

双方因履行本合同而发生的争议，应协商、调解解决。协商、调解不成的，应当依法向发包人所在地人民法院起诉。

## 十一、通知与送达

承包人与发包人双方在本合同载明的联络方式和地址即为本合同下任何书面通知（包括诉讼文书）的送达地址，若因受送达方拒收或因联络地址错误无法送达的，均按照付邮日（以邮局邮戳为准）视作通知方已依本协议给予书面通知。若任何一方联络地址变更的，应自变更之日起三日内书面通知对方，逾期未通知所产生的不利后果由变更方承担。



(此页无正文，为签署页)

发包人：(公章)

组织机构代码：\_\_\_\_\_

地址：\_\_\_\_\_

邮政编码：\_\_\_\_\_

中心负责人：\_\_\_\_\_

法定代表人：\_\_\_\_\_

电话： 23243147

传真：\_\_\_\_\_

电子信箱：\_\_\_\_\_

开户银行：\_\_\_\_\_

账号：\_\_\_\_\_

承包人：(公章)

组织机构代码： 9144030071525395X1

地址： 深圳市福田区福保街道市花路  
长富金茂大厦1号楼49层

邮政编码： 518000

法定代表人：\_\_\_\_\_

或 委托代理人：\_\_\_\_\_

电话： 0755-88308661

传真：\_\_\_\_\_

电子信箱：\_\_\_\_\_

开户银行： 招商银行深圳皇岗支行

账号： 815284432810001



③竣工验收合格证明

市政基础设施工程

## 工程竣工验收报告

市政备-1

工程名称：光明区轨道 6 号线绿化恢复项目—光明大道段、高架公园

验收日期：2021 年 7 月 28 日

建设单位：深圳市光明区城市管理和综合执法局





#### 填写说明

- 1、工程竣工验收报告由建设单位负责填写，向备案机关提交。
- 2、填写内容要求真实，语言简练，字迹清楚。
- 3、工程竣工报告一式五份，建设单位、监督站、备案机关、监理单位、施工单位各持一份。



# 一、工程概况

工程名称	光明区轨道 6 号线绿化恢复项目—光明大道段、高架公园	工程地点	深圳市光明区
工程规模	光明大道长2.3公里；高架公园面积26570m2	工程造价 (万元)	4404.725289万元
结构类型	园林绿化工程	工程用途	
施工许可证证号	/	开工日期	2020年4月16日
监督单位	/	监督登记号	/
建设单位	深圳市光明区城市管理和综合执法局		
勘察单位	/	资质 证 号	/
设计单位	深圳市造源景观旅游规划设计有限公司		A144058807
施工单位	深圳市国艺园林建设有限公司		GYLZ·粤·0053·壹-1/5
	/		/
	/		/
监理单位	晨越建设项目管理集团股份有限公司		E151002795



## 二、工程竣工验收实施情况

### (一) 验收组织

建设单位组织勘察、设计、施工、监理等单位和其他有关专家组成验收组，根据工程特点，下设若干专业组。

#### 1、验收组

组长	陈家旭
副组长	曾智浩、刘鑫、王超
组员	李方军、周育云、葛继龙
	林有彪、骆建文、陈坦坦
	陈小云、叶伟华、龙世敏

#### 2、专业组

专业组	组长	组员

### (二) 验收程序

- 1、建设单位主持验收会议；
- 2、建设、设计、施工、监理单位介绍工程合同履行情况和在工程建设各个环节执行法律、法规和工程建设强制性标准情况；
- 3、审阅建设、勘察、设计、施工、监理单位的工程档案资料；
- 4、验收组实地查验工程质量，
- 5、专业验收组发表意见，验收组成工程竣工验收意见并签名。



(三) 工程质量评定

专业工程 名 称	质量保证 资料评定	外观质量 评 定	实测实量 评 定	评定等级
绿化工程	齐全完整有效	合格	合格	合格
电气工程	齐全完整有效	合格	合格	合格
给排水工程	齐全完整有效	合格	合格	合格
园建工程	齐全完整有效	合格	合格	合格



#### 四、验收（专业）组成员签名

姓名	工作单位	职称/职务	签名
陈家旭	深圳市光明区城市管理和综合执法局	验收组组长	陈家旭
曾智浩	深圳市光明区城市管理和综合执法局	工程师	曾智浩
刘鑫	深圳市光明区城市管理和综合执法局	工程师	刘鑫
王超	深圳市光明区城市管理和综合执法局	工程师	王超
黄运妹	中都工程设计有限公司	高级工程师	黄运妹
邓柱浩	中都工程设计有限公司	中级工程师	邓柱浩
郑春梅	中都工程设计有限公司	工程师	郑春梅
林有彪	深圳市造源景观旅游规划设计有限公司	工程师	林有彪
骆建文	深圳市造源景观旅游规划设计有限公司	水电工程师	骆建文
陈坦坦	深圳市造源景观旅游规划设计有限公司	绿化设计师	陈坦坦
陈丹蕾	深圳市振强建设工程管理有限公司	高级工程师	陈丹蕾
莫其琛	深圳市振强建设工程管理有限公司	预算员	莫其琛
李方军	晨越建设项目管理集团股份有限公司	总监理工程师	李方军
周育云	晨越建设项目管理集团股份有限公司	专业监理工程师	周育云
葛继龙	晨越建设项目管理集团股份有限公司	专业监理工程师	葛继龙
陈小云	深圳市国艺园林建设有限公司	项目经理	陈小云
叶伟华	深圳市国艺园林建设有限公司	技术负责人	叶伟华
龙世敏	深圳市国艺园林建设有限公司	施工员	龙世敏
沙其辉	深圳市国艺园林建设有限公司	资料员	沙其辉





## 五、工程竣工验收结论

经组织建设、监理、设计、施工等单位，对该工程进行竣工验收，工程已完成设计和合同约定的各项内容，符合国家和地方颁布有关工程质量法规、规范的标注要求，竣工资料齐全。

建设建设、监理、设计、施工等单位一致评定该工程为合格工程，同意通过竣工验收办理移交接管手续。

验收日期：2021年7月23日

<p>建设单位 (公章)</p> <p>项目负责人: </p> 	<p>监理单位 (公章)</p> <p>项目总监: </p> 	<p>施工单位 (公章)</p> <p>项目负责人: </p> 	<p>设计单位 (公章)</p> <p>项目负责人: </p> 
--	---	--	--



#### 4、项目负责人完成同类业绩情况

拟派项目负责人情况表（与技术标书一致）

姓名	计波		性 别	男	年 龄	41 岁
职务	项目经理		职 称	园林高级工程师	学 历	本科
证件类型 型	身份证		证件号码	3426221984010851 97	手机号 码	15816868975
参加工作时间		2006 年		从事项目负责人年限		13 年
资格证书名称、专业及编号			资格证书名称：职称证、专业：园林、编号：2203001067685			
近 5 年作为项目负责人在建和已完工程项目情况						
项目名称	建设规模	做为项目负责 人时间	开、竣工日期	在建或已完	备注	
中山大学•深圳建 设工程项目园林绿 化工程施工(Ⅱ标)	13063.05292 万元	2020.9.10- 2023.12.12	2020.9.10- 2023.12.12	已完	/	
大运中心周边道路 慢行系统整治工程 (施工)	719.5688 万元	2024.8.15- 2024.11.22	2024.8.15- 2024.11.22	已完	/	

注：如有更换项目负责人的情形，应在上述表格中体现，并在备注中说明更换时间。



## (1) 中山大学·深圳建设工程项目园林绿化工程施工(II标)

### ①查询结果截图

<https://new.szggzy.com/jygg/details.html?contentId=1310992&channelId=2851>



全国公共资源交易平台(广东·深圳市)

**深圳公共资源交易中心**

SHENZHEN PUBLIC RESOURCES TRADING CENTER

请输入关键词

搜索

统一客服热线电话：0755-36568999

首页 交易公告 政策法规 信息公开 交易大数据

当前位置:首页/交易公告/建设工程

### 中山大学·深圳建设工程项目园林绿化工程施工(II标)

发布时间：2020-04-20 信息来源：深圳公共资源交易中心 浏览次数：76

招标项目编号：	4403002016044018
招标项目名称：	中山大学·深圳建设工程项目园林绿化工程施工(II标)
标段名称：	中山大学·深圳建设工程项目园林绿化工程施工(II标)
项目编号：	4403002016044
公示时间：	2020-04-20 09:56至2020-04-23 09:56
招标人：	深圳市住宅工程管理站
招标代理机构：	
招标方式：	公开招标
中标人：	深圳市国艺园林建设有限公司 / 深圳市美芝装饰设计工程股份有限公司
中标价(万元)：	13063.05292万元
中标工期：	507
项目经理：	
资格等级：	
资格证书编号：	
是否暂定金额：	否

定标结果列表

附件信息

附件：	
-----	--

分享到： 



https://jzsc.mohurd.gov.cn/data/project/detail?id=3834879

中华人民共和国住房和城乡建设部 www.mohurd.gov.cn

**全国建筑市场监管公共服务平台**

**建设工程企业** 从业人员 建设项目 诚信记录

请输入关键词，例如企业名称、统一社会信用代码

**搜索**

首页 监管动态 数据服务 信用建设 建筑工人 政策法规 电子证照 问题解答 网站动态 动态核查

首页 > 项目数据 > 项目详情 >

手机查看

## 中山大学·深圳建设工程

广东省·深圳市

项目编号	4403011909030053	省级项目编号	4403011908269901
建设单位	深圳市住宅工程管理处	建设单位统一社会信用代码	G3477922-3
项目分类	其他	建设性质	其他
总面积(平方米)	1272913	总投资(万元)	1198362
立项级别	地市级	立项文号	2016-440300-82-01-102799

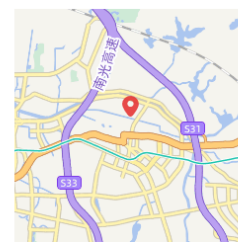

项目地址：深圳市市辖区无

工程基本信息 招标投标信息 合同登记信息 施工图审查 施工许可 竣工验收 业绩技术指标

详细信息

参与单位及相关负责人

单体信息

企业承担角色	企业名称	企业统一社会信用代码	负责人姓名	负责人证件号
施工企业	深圳广田集团股份有限公司	91440300192359041F	陈望生	413024*****16
施工企业	深圳海外装饰工程有限公司	914403001921987430	庞华华	310107*****30
施工企业	深圳中绿环境集团有限公司	9144030073882644XR	黄锦慧	441622*****41
施工企业	浙江亚厦装饰股份有限公司	14616098-8	安浩亮	330683*****10
施工企业	中建电子信息技术有限公司	10001835-5	朱峭	110108*****97
施工企业	中建五局装饰幕墙有限公司	18385407-5	王立杰	612401*****19
施工企业	中建五局装饰幕墙有限公司	18385407-7	彭诚	430121*****10
施工企业	深圳市国艺园林建设有限公司	9144030071525395XJ	计波	342622*****97

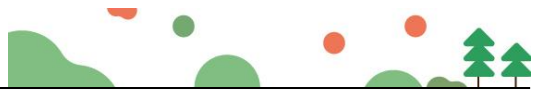

②工程合同

合202005008

副本



合同编号：ZSDX-094-2020

## 深圳市住宅工程管理站 合同协议书

项目名称：中山大学·深圳建设工程项目  
合同名称：中山大学·深圳建设工程项目园林绿化工程  
施工（II标）合同  
承包方：深圳市国艺园林建设有限公司  
深圳市美芝装饰设计工程股份有限公司  
日期：二〇二〇年五月





## 合同协议书

发 包 人（全称）：深圳市住宅工程管理站

承 包 人（全称）：深圳市国艺园林建设有限公司/深圳市美芝装饰设计工程股份有限公司

项目经理姓名：计波 资格等级：风景园林工程师 证书号码：粤中职证字第1500102269852号

本工程于 2019 年 12 月 12 日公开招标，确定由承包人承建。

依照《中华人民共和国合同法》《中华人民共和国建筑法》及其他有关法律、法规、规章，并结合深圳市有关规定及本工程的招标文件要求，遵循平等、自愿、公平和诚实信用的原则，双方就本工程建设施工事项协调一致，订立本协议。

### 一、工程概况

工程名称：中山大学·深圳建设工程项目

工程地点：深圳市光明区

工程内容：中山大学·深圳建设工程项目园林绿化工程施工（II标）

结构形式：详见施工图纸

层 / 幢：详见施工图纸

建筑面积：78707.55平方米；

工程立项批准文号：深发改〔2018〕1449号

资金来源：政府投资

### 二、工程承包范围

（一）绿化工程施工，包括但不限于：

- 1、栽植基础工程；
- 2、栽植工程；
- 3、林相改造；
- 4、施工期养护；

不包括：屋顶绿化、体育场草坪；



(二) 园林附属工程, 包括但不限于:

- 1、园路及广场铺装工程;
  - 2、园林设施工程, 包括园林小品(花箱、花架、垃圾箱、成品座椅、景墙、景观小摆设)等;
  - 3、孙中山雕像;
  - 4、园区标识工程;
  - 5、绿地喷灌系统;
  - 6、景观照明系统;
- 三、设计优化、成活期养护;
- 四、围墙(基础)、大门入口工程。

所有的细目详见工程招标图纸、工程量清单及合同条款, 承包人不能拒绝执行为完成全部工程而需执行的可能遗漏的工作。发包人保留调整发包范围的权利, 承包人不得提出异议。

### 三、合同工期

开工日期: 2020 年 2 月 10 日 (以监理人签发的开工令日期为准)

竣工日期: 2021 年 6 月 30 日

合同工期总日历天数: 507

### 四、工程质量标准

质量标准: 符合《园林绿化工程施工及验收规范》(CJJ82-2012) 和工务署合格标准。

质量目标: 配合施工总承包(III标)承建的“国际学术交流中心”工程获得国家优质工程奖。获得深圳市风景园林协会颁发的“优良样板工程”金奖或大金奖。

### 五、合同价款及支付方式

人民币(大写) 壹亿叁仟零陆拾叁万零伍佰贰拾玖元贰角 (¥130,630,529.20 元);

其中:

(1) 安全文明施工费(税前):

人民币(大写) 贰佰万壹仟肆佰叁拾捌元叁角壹分 (¥2,001,438.31 元);

(2) 暂列金额:



的对有关问题的补充资料和澄清文件等，如果有)；

4. 招标文件中的投标报价规定；
5. 专用合同条款（含招标文件补遗书中与此有关的部分，如果有）；
6. 通用合同条款；
7. 技术标准和规范（含招标文件补遗书中与此有关的部分，如果有）；
8. 图纸（含招标文件补遗书中与此有关的部分，如果有）；
9. 标价的工程量清单；
10. 工程质量保修书（详见附件4）；
11. 双方认为应作为合同构成的其它文件。

## 七、词语含义

本协议中有关词语含义与招标文件第二卷《通用合同条款》《专用合同条款》定义相同。

## 八、双方承诺

- 1、承包人向发包人承诺，按照合同约定进行施工、竣工，并在质量保修期内承担工程质量保修责任，并履行本合同所约定的全部义务。
- 2、发包人向承包人承诺，按照合同约定的期限和方式支付合同价款及其他应当支付的款项，并履行本合同所约定的全部义务。

## 九、合同份数

本合同一式 壹拾贰 份，正本 贰 份，发包人 壹 份，承包人 壹 份，副本 拾 份，发包人 柒 份，承包人 叁 份。

## 十、合同生效

合同订立时间：2020 年 5 月 28 日

合同订立地点：深圳市福田区

本合同经双方法定代表人或其委托代理人签署并加盖公章后生效。

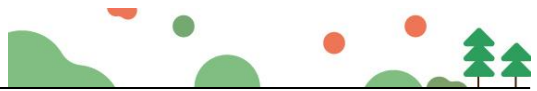

发 包 人：（公章）深圳市住宅工程管理站 承 包 人：（公章）深圳市国艺园林建设

住 所：

法定代表人：

委托代理人：

电 话：

传 真：

开 户 银 行：

账 号：

邮 政 编 码：

住 所：

法定代表人：

委托代理人：

电 话：

传 真：

开 户 银 行：

账 号：

邮 政 编 码：

承 包 人：（公章）深圳市美芝装饰设计

工程股份有限公司

住 所：

法定代表人：

委托代理人：

电 话：

传 真：

开 户 银 行：

账 号：

邮 政 编 码：

备案意见：

经 办 人：

备案机构（公章）

年 月 日





引起的任何损失，并承担相应的责任。

### 3. 承包人

#### 3.1 承包人的一般义务

##### 3.1.6 职业健康

###### (1) 生活条件

承包人应为其履行合同所雇用的人员提供必要的膳宿条件和生活环境；承包人应采取有效措施预防传染病，保证施工人员的健康，并定期对施工现场、施工人员生活基地和工程进行防疫和卫生的专业检查和处理，在远离城镇的施工场地，还应配备必要的伤病防治和急救的医务人员与医疗设施。

承包人应当保证工人宿舍区临建设施符合以下要求：

(a) 承包人工人宿舍区生活用电须采用 36V 低压直流供电，宿舍设置 USB 手机等集中充电插座；

(b) 配备空调，空调供电设专线，穿线使用薄壁钢管，插座设置于板房外面；

(c) 生活区分区 24 小时集中供应热水。

#### 3.2 项目经理

##### 3.2.1 项目经理

姓 名：江波；

身份证号：342622198401085197；

建造师执业资格等级：／；

建造师注册证书号：／；

建造师执业印章号：／；

安全生产考核合格证书号：／；

联系电话：15816868975；

电子邮箱：34376153@qq.com；

通信地址：深圳市福田区福保街道市花路长富金茂大厦 1 号楼 49 层。

本项目中：

- 125 -





## 中山大学·深圳建设工程项目园林绿化工程施工(II标)工程 联合体内部协议

甲方: 深圳市国艺园林建设有限公司

乙方: 深圳市美芝装饰设计工程股份有限公司

甲乙双方联合中标的中山大学·深圳建设工程项目园林绿化工程施工(II标)工程,并与深圳市住宅管理站(以下简称“发包人”)签订了《中山大学·深圳建设工程项目园林绿化工程施工(II标)合同》(以下简称“主合同”),合同编号为ZSDX-094-2020。为明确甲乙双方的权利和义务关系,切实、全面履行与发包人签订的合同,确保项目顺利实施,依照主合同对施工范围和合同款项分配进行如下划分和确认:

### 1、工程概况

1.1 工程名称: 中山大学·深圳建设工程项目园林绿化工程施工(II标)

1.2 工程地点: 深圳市光明区

1.3 工程范围: 详见主合同,其中广场铺装部分由乙方负责。

1.4 承包方式: 固定综合单价形式

### 2、工期

2.1 开工日期: 2020年2月10日

2.2 竣工日期: 2021年6月30日

2.3 总工期: 507日历天。

2.4 工程保修: 按主合同执行。

### 3、合同价款

主合同的合同价款为¥130630529.2元,其中¥22037476.92元属于乙方工程范围的价款,其中暂列金额按工程实际情况划定归属,其它部分属于甲方工程范围的价款,以上价款均为暂定价,最终以发包方与双方的结算金额为准。

详见附件1《美芝部分工程量清单》。

### 4、工程质量、施工安全、环境保护





执行主合同相关条款，满足工程质量、施工安全、环境保护要求。各方自行负责承担其施工范围内的工程项目施工，并按照其施工范围履行主合同规定的各方的权利、义务，对各方施工范围内工程负全部责任。

#### 5、甲方工作

5.1 按主合同要求完成工程范围内的施工工作。

5.2 负责协调乙方与发包人、设计及其他成员之间的关系。

5.3 按照双方协商的结果及发包人规定办理履约保函、统一对发包人办理验工计价、工程款结算、索赔和合同修订。

5.4 负责向发包人开具发票，及缴纳税费事宜。

5.5 负责编制并向发包人提交其承包范围内的工程竣工资料，负责完成其承包范围内的竣工验收及工程移交工作。

5.6 组织竣工验收、工程移交、工程保修及配合项目后评价工作。

5.7 在收到发包人支付的工程款及符合甲方要求的付款资料（含工程发票）后 5 个工作日内，向乙方足额支付乙方工程范围的款项。

#### 6、乙方的工作

6.1 按主合同要求完成工程范围内的施工工作，对施工范围内的工程按照主合同要求承担全部责任

6.2 及时配合甲方报送各种计划、统计报表和有关工程资料。

6.3 在收款前向甲方提供符合要求的付款资料（含与付款价格一致的增值税专用发票，增值税率为 9%）。

#### 7、合同价格调整

7.1 按主合同价格调整的条款执行。

7.2 变更及签证费用由该项施工范围归属方负责发起，经甲方审核后报送至发包人，经发包人批准后调整合同价款。

#### 8、合同价格计量与支付

##### 8.1 合同价格计量

双方共同按实际工程进度编制月结账单及工程结算资料，汇总后由甲方负责统一向发包人报送月结账单及工程结算资料。经发包人审定后，按审定后金额双方计价收款。

##### 8.2 款项支付



发包人向甲方支付工程款项后，甲方按审定后的乙方工程量金额，按时足额的向乙方拨付工程款。

9、下列文件是本协议的组成部分

9.1 本协议及双方签认的补充协议；

9.2 施工过程中发包人与甲方的电报、电传、会议纪要、图表及甲方适用于本工程的管理办法。

10、违约责任

10.1 如因各方原因导致主合同违约的，自行承担相应违约责任，另一方不承担相关违约责任。

10.2 如甲方未按本协议按时、足额支付乙方工程款、质保金的，逾期一日，按照逾期支付金额的1%支付违约金。

10.3 如因一方违约未按照主合同要求在其施工范围内合法合规施工，导致守约方承担违约责任的，守约方可向违约方索赔。

11、本协议未尽事宜，双方可以签订补充协议，补充协议与本协议具有同等的法律效力。

12、争议解决

甲乙双方约定，在履行本协议过程中产生争议，应协商解决，协商不成时可向工程所在地人民法院提起诉讼。

13、生效与终止

本协议自甲乙双方签章之日起生效；工程竣工结算后，甲方按双方结算金额将乙方工程款支付完毕即告终止。

14、本协议一式肆份，甲乙双方各执两份，均具有同等法律效应。

甲方：深圳市国艺园林建设有限公司

乙方：深圳市美芝装饰设计工程股份有限公司

法定代表人：

法定代表人：

签订时间：2020年6月2日





新闻资讯

- 工作动态
- 通知公告

通知公告

首页 > 新闻资讯 > 通知公告

关于事业单位名称更名的公告

来源：深圳市建筑工务署 发布时间：2021-07-28 15:19

大 中 小

根据《中共深圳市委机构编制委员会关于市建筑工务署所属事业单位有关机构编制事项的通知》（深编〔2021〕67号），深圳市土地投资开发中心现更名为深圳市建筑工务署文体工程管理中心，深圳市住宅工程管理站现更名为深圳市建筑工务署教育工程管理中心。

特此公告。

深圳市建筑工务署

2021年7月28日



③竣工验收证明

工+七 9  
市政竣·通-11  
合 202005008

市政基础设施工程

## 建设工程竣工验收报告

工程名称: 中山大学. 深圳建设工程项目园林绿化施工 (II 标) 工程

建设单位 (公章): 深圳市建筑工务署教育工程管理中心

竣工验收日期: 2023 年 12 月 12 日





市政基础设施工程

填 写 说 明





1. 工程竣工验收报告由建设单位负责填写，向备案机关提交。
2. 填写内容要求真实，语言简练，字迹清楚。
3. 工程竣工报告一式五份，建设单位、监督站、备案机关、施工单位及城建档案部门各持一份。



市政基础设施工程

工程名称	中山大学. 深圳建设工程项目园林绿化工程施工 (II标) 工程	工程地点	深圳市光明新区公常路以北
工程规模 (建筑面积、道路桥梁长度等)	495200m <sup>2</sup>	工程造价	130,630,529.20元
结构类型	室外园林绿化工程	开工日期	2020年 9 月 10 日
施工许可证号	2020-1394	竣工日期	年 月 日
监督单位	深圳市建设工程质量安全监督总站	监督登记号	
建设单位	深圳市建筑工务署教育工程管理中心	施工单位	深圳市国艺园林建设有限公司
勘察单位	/	施工单位 (土建)	/
设计单位	同济大学建筑设计研究院 (集团) 有限公司	施工单位 (设备安装)	/
监理单位	浙江江南工程管理股份有限公司	工程检测单位	深圳市政院检测有限公司
			/
其他主要参建单位	/	其他主要参建单位	/
	/		/
专项验收情况			
专项验收名称	证明文件发出日期	文件编号	对验收的意见
单位 (子单位) 工程质量竣工验收记录	年 月 日	市政竣. 通-11	合格
	年 月 日		
	年 月 日		
法律法规规定的其他验收文件	年 月 日		
	年 月 日		
	年 月 日		
	年 月 日		
	年 月 日		
	年 月 日		
附有关证明文件			
施工许可证	齐全		
施工图设计文件审查意见	齐全		
工程竣工报告	齐全		
工程质量评估报告	齐全		
勘察质量检查报告	/		
设计质量检查报告	齐全		
工程质量保修书	齐全		



市政基础设施工程			
工程完成情况	<p>竣工验收结论： 中山大学.深圳建设工程项目园林绿化施工（II标）工程施工单位能够认真按照设计文件，国家建设工程验收规范组织施工，已达到设计和验收规范要求。监理单位能够按照管理规范和设计文件以及验收规范要求严格控制施工质量，服务质量满足合同要求。 经竣工验收小组和监督小组对中山大学.深圳建设工程项目园林绿化施工（II标）工程进行建筑物实体检测和竣工验收资料核查，认为园林绿化施工（II标）工程许可证齐全设计和施工及监理等报告符合规定，工程质量所含分部工程验收合格符合设计要求，验收小组一致认为园林绿化施工（II标）工程质量合格。</p>		
工程质量情况	土建	/	
	设备安装	/	
工程未达到使用功能的部位（范围）			
参加验收单位意见	建设单位	监理单位	施工单位
	 （公章） 项目负责人：_____ 2023 年 12 月 12 日	 （公章） 总监理工程师：（执业资格签章） 许建华 2023 年 12 月 12 日	 （公章） 项目负责人：（执业资格签章） 许建华 2023 年 12 月 12 日
	分包单位	设计单位	勘察单位
	（公章） 项目负责人：（执业资格签章） 年 月 日	 （公章） 项目负责人：（执业资格签章） 2023 年 12 月 12 日	（公章） 项目负责人：（执业资格签章） 年 月 日





## (2) 大运中心周边道路慢行系统整治工程（施工）

### ①查询结果截图

<https://new.szggzy.com/jyfw/ggDetails.html?contentId=2281289&noticeType=%E5%AE%9A%E6%A0%87%E5%85%AC%E7%A4%BA&bidSectionNumber=2403-440307-04-01-877090001001&crumb=jsgc>



全国公共资源交易平台(广东·深圳市)

**深圳公共资源交易中心**

SHENZHEN PUBLIC RESOURCES TRADING CENTER

请输入关键词

搜索

统一客服热线电话：0755-36568999

首页 交易公告 政策法规 信息公开 交易大数据

当前位置：首页/ 交易服务/建设工程/系统帮助

标段选择

大运中心周边道路慢行系统整治工程（施工）



中标价

**719.568800万元**



中标人

**深圳市国艺园林建设有限公司**

1 2 3 4 5 6 7 8 9 10

招标公告 截标信息 答疑、补遗 招标控制价公示 资审公示 开标公示 评标公示 定标公示 合同公示 其它公示

中标结果公示

**大运中心周边道路慢行系统整治工程（施工）中标结果公示**

发布时间：2024-07-22 17:48:45

### 大运中心周边道路慢行系统整治工程（施工）中标结果公示

基本信息						
招标项目编号：	2403-440307-04-01-877090001					
招标项目名称：	大运中心周边道路慢行系统整治工程（施工）					
标段编号：	2403-440307-04-01-877090001001					
标段名称：	大运中心周边道路慢行系统整治工程（施工）					
工程类型：	施工					
招标方式：	公开招标					
建设单位：	华润置地城市运营管理（深圳）有限公司					
招标代理机构：	中吉国际项目管理有限公司					
公示时间：	2024-07-22 17:48 至 2024-07-25 17:48					
联系人：	邓燕庭、江达华、吴昊航					
中标单位信息						
序号	单位名称	项目经理	资格等级	资格证书编号	中标价（万元）	中标工期
1	深圳市国艺园林建设有限公司	赵峰	二级注册建造师	粤2442008200907609	719.5688	100



②工程合同

合同编号:CRLCJ-21-DYDL1-ZB-241001

【大运中心周边道路慢行系统整治工程】

施工总包合同

发包人（甲方）：华润置地城市运营管理（深圳）有限公司

总承包人（乙方）：深圳市国艺园林建设有限公司

2024 年【8】月





## 第一部分 合同协议书

发包人（甲方）：华润置地城市运营管理（深圳）有限公司

地址：深圳市南山区华润置地大厦B座21楼

法定代表人：李巍

联系人：/

联系电话：/

电子邮箱：/

传真：/

施工总承包人（乙方）：深圳市国艺园林建设有限公司

地址：深圳市福田区福保街道市花路长富金茂大厦1号楼49层

法定代表人：韦万勇

联系人：张鹤

联系电话：0755-88308661

电子邮箱：3543553142@qq.com

传真：0755-88308664

鉴于：

1. 总承包人已明确知悉：2024年5月8日，委托人【深圳市龙岗区城市管理和综合执法局】（以下简称“委托人”）与发包人签署《代建合同》，委托发包人实施代建，并且总承包人已认真查阅、理解委托人招标文件的全部内容，并对委托人授予发包人的权利无任何异议。

2. 总承包人愿意按照本协议的条件承揽本项目的施工。

依照《中华人民共和国民法典》及其他有关法律、法规、规章，并结合深圳市有关规定及本工程的招标文件要求，遵循平等、自愿、公平和诚实信用的原则，各方经友好协商，特订立本合同，以资共同遵守。

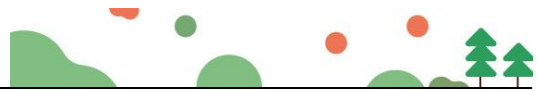

## 一、工程概况

工程名称：大运中心周边道路慢行系统整治工程（施工）

工程地点：深圳市龙岗区深圳大运中心周边

工程内容：大运中心周边道路慢行系统整治工程位于深圳市龙岗区深圳大运中心周边。对青春路、大运路、黄阁路、龙翔路、龙飞路靠大运中心一侧的人行道、自行车道铺装翻新，增加树池座椅，标识系统，涉及改造面积约 2 万平方米，最终以施工图为准。

建筑面积：          /          平方米

工程立项批准文号：深龙发改（2024）109 号

资金来源：政府投资 100%

## 二、工程承包范围

包括但不限于拆除工程、人行道、自行车道铺装翻新、园林景观工程、城市家具、标识系统、室外电气等以及发包人交与总承包人的其他工作。所有的细目详见合同图纸、技术要求、工程量清单及合同其他文件，发包人在实施过程中根据本工程实际情况有权增减部分内容，总承包人不能拒绝执行。

### 1. 市政公用及配套专业工程、其他工程：（在□内打√，并填写相应的工程量）

<input type="checkbox"/> 七通一平工程	万平方米	<input type="checkbox"/> 电信管道工程	米
<input type="checkbox"/> 挡墙护坡工程	长： 米； 宽： 米； 高： 米	<input type="checkbox"/> 电力管道工程	米
<input type="checkbox"/> 软基处理工程	万平方米	<input type="checkbox"/> 污水处理厂及配套工程	立方米/d
<input type="checkbox"/> 水厂及配套工程	立方米/d	<input type="checkbox"/> 污泥处理厂及配套工程	立方米/d
<input type="checkbox"/> 给排水管道工程	米	<input type="checkbox"/> 泵站工程	平方米
<input checked="" type="checkbox"/> 道路工程	长： 米 宽： 米	<input type="checkbox"/> 隧道工程	长： 米 宽： 米 高： 米
<input type="checkbox"/> 桥梁工程	座	<input type="checkbox"/> 道路改造工程	长： 米 宽： 米
<input type="checkbox"/> 排水箱涵工程	长： 米 宽： 米 高： 米	<input type="checkbox"/> 路灯照明工程	座
<input type="checkbox"/> 交通监控、收费综合系统工程		<input type="checkbox"/> 绿化工程	米
<input type="checkbox"/> 交通安全设施工程	米	<input type="checkbox"/> 燃气工程	米
<input checked="" type="checkbox"/> 其它：拆除工程、人行道、自行车道铺装翻新 20000 平方米、园林景观工程、城市家具、标识系统、室外电气等。			



## 2. 房屋建筑及配套专业工程：（在□内打√，并填写相应的工程量）

□地基与基础工程 （□基础 □ 基坑支护 □边坡 □土石方 □其它_____）；		
□主体结构工程 （□钢筋混凝土 □钢结构 □网架 □索膜结构 □其它_____）；		
□装饰装修工程 （□金属门窗 □幕墙：_____平方米 □其它_____）；		
□通风与空调 （□通风 □空调 □其它_____）；		
□建筑给排水及供暖 （□室内给、排水系统 □ 室外给、排水系统 □其它_____）；		
□建筑电气工程 （□室外电气 □电气照明 □其它_____）；		
□智能建筑	（□综合布线系统 □信息网络系统 □其它_____）；	
□屋面及防水工程	□建筑节能	□消防工程
□室外工程 （ □室外设施_____ □附属建筑 □室外环境_____）。		
□燃气工程 （户数：_____户； 庭院管：_____米）		

## 3. 二次装饰装修工程：（在□内打√，并填写相应的工程量）

□消防工程	□门窗	□防水工程	□电气照明	□建筑节能
□通风与空调 （□通风 □空调 □其它_____）；				
□建筑给排水及供暖 （□室内给、排水系统 □ 室外给、排水系统 □其它_____）；				
□智能建筑 （□综合布线系统 □信息网络系统 □其它_____）；				
□装饰装修 （□抹灰 □涂饰 □饰面板（砖） □吊顶 □其它_____）；				
□其它：				

## 4. 其他工程

# 三、合同工期

计划开工日期：2024年 7 月 27 日（实际开工日期以监理人签发的开工令日期或开工报告中的开工日期为准）

计划竣工日期：2024年 11 月 4 日

合同工期总日历天数：100 日历天



#### 四、工程质量标准

工程质量标准目标：合格。工程质量应符合国家、广东省、深圳市现行有关法律、法规、规范和技术标准，符合设计文件、招标文件、合同文件所约定的技术要求和工程质量标准。当合同约定的质量要求与相关法律、法规、规范和技术标准矛盾时，以较高要求为准。详见施工合同附件六《技术要求》。

#### 五、合同价款

本合同签约合同价（含税）为：人民币（大写）柒佰壹拾玖万伍仟陆佰捌拾捌元整（¥7195688.00元），不含税合同价为：¥6601548.62元（本合同的不含税金额根据增值税率9%计算，仅供印花税申报参考）。

其中：

(1)材料和工程设备暂估价金额：

人民币（大写）\_\_\_\_\_/\_\_\_\_\_(¥\_\_\_\_\_/\_\_\_\_\_)元；

(2)专业工程暂估价金额：

人民币（大写）\_\_\_\_\_/\_\_\_\_\_(¥\_\_\_\_\_/\_\_\_\_\_)元；

(3)暂列金额：

人民币（大写）叁拾柒万元整(¥370000.00元)。

#### 六、组成合同的文件

组成本合同的文件及优先解释顺序与本合同通用条款 1.5 款的规定一致：

- (1)本合同签订后双方新签订的补充协议；
- (2)本合同第一部分的协议书；
- (3)中标通知书；
- (4)招标答疑补遗；
- (5)本合同第四部分补充条款（如有）；
- (6)本合同第三部分的专用条款；
- (7)本合同附件；
- (8)本合同第二部分的通用条款；
- (9)本工程招标文件（含投标报价规定）；



(10) 投标文件(包括总承包人在评标期间和合同谈判过程中递交和确认并经发包人同意的对有关问题的补充资料和澄清文件等);

(11) 现行的标准、规范、规定及有关技术文件;

(12) 图纸和技术规格书;

(13) 已标价工程量清单;

(14) 工程质量保修书;

发包人和总承包人双方有关本工程的变更、签证、洽商、索赔、询价采购凭证等书面文件及组成合同的其他文件也属于合同的一部分。

## 七、词语含义

本协议中有关词语含义与通用合同条款及专用合同条款定义相同。

## 八、双方承诺

1、总承包人向发包人承诺,按照法律规定及合同约定进行施工、竣工,确保工程质量和安全,不进行转包及违法分包,并在质量保修期内承担工程质量保修责任,并履行本合同所约定的全部义务。

2、发包人向总承包人承诺,按照合同约定的期限和方式支付合同价款及其他应当支付的款项,并履行本合同所约定的全部义务。

## 九、合同份数

本合同一式 7 份,发包人 4 份,总承包人 3 份。

## 十、合同生效

合同订立时间: 2024 年 8 月 20 日

合同订立地点: 深圳市

本合同经双方法定代表人或其委托代理人签署并加盖公章或合同专用章后生效。

(转下页)





(本页为签字页，无正文)

发 包 人：(公章)

住 所：深圳市南山区华润置地大厦B座21楼

法定代表人：李巍

委托代理人：/

电 话：/

传 真：/

开 户 银 行：/

账 号：/

邮 政 编 码：/



承 包 人：深圳市国艺园林建设有限公司(公章)

住 所：深圳市福田区福保街道市花路长富金茂大厦1号楼49层

法定代表人：韦万勇

委托代理人：/

电 话：0755-88308661

传 真：0755-88308661

开 户 银 行：招商银行股份有限公司深圳皇岗支行

账 号：815284432810001

邮 政 编 码：518000



## 附件十：项目管理班子配备情况表及进场设备

项目管理机构配备情况表（与技术标书一致）

职务	姓名	职称	上岗资格证明			
			证书名称	级别	证号	专业
项目总指挥	计波	高级工程师	高级工程师证	高级	2203001067685	园林
项目经理	赵峰	工程师	工程师证	中级、二级	粤中职证字第 1500102269762 号、粤 2442008200907609	风景园林、市政
项目副经理	吴艺豪	助理工程师	建造师证、助理工程师证	二级、助理级	粤 2442021202124406、1903046000944	市政、园林工程、园林工程技术
生产经理	范召兵	/	毕业证	/	127391201506001407	
技术负责人	何杰	助理工程师	助理工程师证	助理级	1903046001353	风景园林
合约经理	陈婷婷	助理工程师	建造师证、助理工程师证	二级、助理级	粤 2442017201803732、2003046006289	市政、工程造价
计划经理	黎铝冰	助理工程师	助理工程师证	助理级	2203006067200	园林
市政工程师	刘磊	工程师	工程师证	中级	闽特 7609—112446	市政
园林工程师	刘丽丽	工程师	工程师证	中级	B08183080100001589	市政公用
水电工程师（电气工程师）	杨松	电气工程师	工程师证	中级	21707711	电气
水电工程师（给排水工程师）	蒋天国	工程师	工程师证	中级	130501201299	给排水
测量工程师	项佳	/	测量员证	/	2201090000079111	/
安全工程师	黄鸿森	/	安全 C 证	C3	粤建安 C3（2021）0133265	/
安全工程师	王成洪	/	安全 C 证	C3	粤建安 C3（2020）0043623	/
深化设计人员	周围	工程师	工程师证	中级	粤中职证字第 1703003004722 号	园林景观设计
资料员	李阳明	/	资料员证	/	0441711494417016852	/
质检员	朱定银	/	质量员证	/	0442110900007000011	/
施工员	陈泽帆	/	施工员证	/	0442310400007000091	/
材料员	欧莉娟	/	材料员证	/	0442111100007000009	/
造价工程师	叶明雄	工程师	造价工程师证、工程师证	中级	建 [造] 11204400002494/ 粤中职证字第 1703003003467 号	风景园林



③竣工验收证明

市政基础设施工程

工 程 竣 工 验 收 报 告

市政备-1

工程名称： 大运中心周边道路慢行系统整治工程（施工）

验收日期： 2024 年 11 月 22 日

建设单位（盖章） 深圳市龙岗区城市管理和综合执法局/  
华润置地城市运营管理（深圳）有限公司



一、工程概况

工程名称	大运中心周边道路慢行系统整治工程（施工）	工程地点	深圳市龙岗区深圳大运中心周边
工程规模	2万平方米	工程造价（万元）	719.5688
结构类型	市政工程	工程用途	/
施工许可证证号	/	开工日期	2024年8月15日
监督单位	/	监督登记号	/
建设单位	深圳市龙岗区城市管理和综合执法局/ 华润置地城市运营管理（深圳）有限公司		
设计单位	深圳翰博设计股份有限公司	资质证书号	A144028741
施工单位	深圳市国艺园林建设有限公司		D144139264
监理单位	深圳市龙建建设监理有限公司		E144001853
施工图审查单位	/		/



## 二、工程竣工验收实施情况

### （一）验收组织

建设单位组织勘察、设计、施工、监理等单位和其他有关专家组成验收组，根据工程特点，下设若干专业组。

#### 1、验收组

组长	
副组长	
组员	

#### 2、专业组

专业组	组 长	组 员
园建工程		
绿化工程		

### （二）验收程序

- 1、建设单位主持验收会议；
- 2、建设、勘察、设计、施工、监理单位介绍工程合同履行情况和在工程建设各个环节执行法律、法规和工程建设强制性标准情况；
- 3、审阅建设、勘察、设计、施工、监理单位的工程档案资料；
- 4、验收组实地查验工程质量；
- 5、专业验收组发表意见，验收组成工程竣工验收意见并签名。



[illegible][illegible]



#### 四、验收（专业）组成员签名

姓 名	工 作 单 位	职 称	职 务	签 名
范强	华润		项目负责人	范强
秦操	深圳翰宇设计有限公司		项目总人	秦操
赵峰	深圳市城建建设工程有限公司	-	总工程师	赵峰
闫肖飞	深圳市工勘岩土集团有限公司		项目总人	闫肖飞
赵峰	深圳市国艺园林建设有限公司		项目经理	赵峰

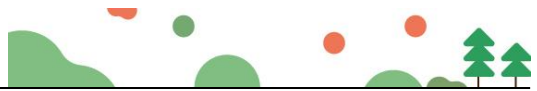



## 五、工程竣工验收结论

竣工验收结论：

已完成设计文件和合同约定的各项内容，工程质量符合设计文件、国家现行的有关建设法律法规和工程建设强制性标准的要求，经验收，同意评定该工程为：合格工程。

验收日期：2024年 11 月 22 日

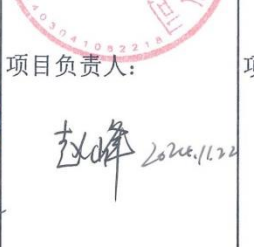
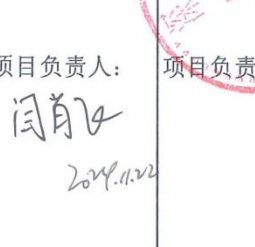
<p>建设单位 (公章)</p> 	<p>监理单位 (公章)</p> 	<p>施工单位 (公章)</p> 	<p>勘察单位 (公章)</p> 	<p>设计单位 (公章)</p> 
<p>项目负责人:</p>  <p>2024.11.22</p>	<p>项目总监: 监理工程师</p>  <p>2024.11.22</p>	<p>项目负责人:</p>  <p>2024.11.22</p>	<p>项目负责人:</p>  <p>2024.11.22</p>	<p>项目负责人:</p>  <p>2024.11.22</p>



## 5、项目班子配备

附表1 施工单位管理人员最低配备要求表

投标人（盖章）：深圳市国艺园林建设有限公司

序号	拟任项目机构 岗位职务	人员 数量	技术 职称	执业资格 类别	专业	工作 年限	进场 时间	退场 时间
1	项目经理	1	工程师	/	园林绿化	10	开工	质保期结束
2	技术负责人	1	工程师	/	园林绿化	10	开工	竣工验收
3	安全负责人	1	工程师	注册安全工程 师、安全 C 证	安全管理	5	开工	竣工验收
4	质量负责人	1	工程师	/	市政公用	5	开工	竣工验收
5	园建工程师	1	工程师	/	市政公用	5	专项工程开工	竣工验收
6	给排水工程师	1	工程师	/	给排水	5	专项工程开工	专项验收完成 后且经甲方同 意后
7	电气工程师	1	工程师	/	强弱电	5	专项工程开工	专项验收完成 后且经甲方同 意后
8	园林工程师	1	工程师	/	园林绿化	5	专项工程开工	专项验收完成 后且经甲方同 意后
9	测绘工程师	1	工程师	/	测量	5	根据工作需要和 甲方要求需随时 到场解决问题	非常驻人员， 根据工作需要 和甲方要求需 随时到场解决 问题
10	造价工程师	1	工程师	一级注册造价 工程师	造价咨询	10	根据工作需要和 甲方要求需随时 到场解决问题	竣工验收
11	施工员	2	助理工 程师	岗位证	市政	3	开工	竣工验收
12	资料员	1	助理工 程师	岗位证	市政	3	开工	质保期结束
	合计人数	13						

2025 年 11 月 2 日

注：1. 除造价工程师外，其余配置人员均须专职服务于本项目。项目经理、技术负责人除不可抗力因素不允许替换，若要替换处违约金 100000 元/人·次，安全主任若要替换处违约金 50000 元/人·次。专业工程师若要替换处违约金 20000 元/人·次。

2. 经现场抽查，如发现拟派人员与本表填报的不一致，将按合同条款追究其违约责任（处违约金、履约评价不合格等）。





项目管理机构配备情况表

职务	姓名	职称	上岗资格证明					已承担在建工程情况	
			证书名称	级别	证号	专业	原服务单位	项目数	项目名称
项目经理	计波	园林高级工程师	工程师证	高级	2203001067685	园林	国艺园林	无	无
技术负责人	吴国龙	园林工程师	工程师证	中级	2503003232131	园林	国艺园林	无	无
安全负责人	周尚凡	工程师	注册安全工程师、安全C证	中级/C3	19220327222/粤建安 C3（2024）0013729	安全管理	国艺园林	无	无
质量负责人	刘磊	市政工程师	工程师证	中级	闽特 Z609--112446	市政	国艺园林	无	无
园建工程师	刘丽丽	市政公用工程师	工程师证	中级	B08183080100001589	市政公用工程	国艺园林	无	无
给排水工程师	孟媛媛	给排水工程师	工程师证	高级	181053215	给排水	国艺园林	无	无
电气工程师	杨松	电气工程师	工程师证	中级	21707711	电气工程	国艺园林	无	无
园林工程师	谢耿伟	园林工程师	工程师证	中级	2503003232447	园林	国艺园林	无	无
测绘工程师	项佳	园林工程师	工程师证/测量员证	中级	2503003232555/2501090000608083	测量	国艺园林	无	无
造价工程师	朱亚伟	市政公用工程师	一级注册造价工程师证/工程师证	一级/中级	建[造]11234400022977/B08203080100002873	土木建筑/市政公用工程	国艺园林	无	无
施工员	李泽浩	园林助理工程师	工程师证/施工员证	初级	2303006120750/0442210400007000014	市政工程	国艺园林	无	无
施工员	金筱榕	园林助理工程	工程师证/施工	初级	2403006188953/04423104000070	市政工程	国艺园林	无	无



		师	员证		00096				
资料员	陈泽帆	园林助理工程师	工程师证/资料员证	初级	2103006054621/ 04422114000070 00043	市政工程	国艺园林	无	无
劳务员	陈雨	园林助理工程师	工程师证/劳务员证	初级	2403006188202/ 04421113000070 00014	市政工程	国艺园林	无	无



项目经理—计波

拟派项目负责人情况表

姓名	计波	性 别	男	年 龄	41 岁
职务	项目经理	职 称	园林高级工程师	学 历	本科
证件类型	身份证	证件号码	3426221984010851 97	手机号 码	15816868975
参加工作时间		2006 年	从事项目负责人年限		13 年
资格证书名称、专业及编号		资格证书名称：职称证、专业：园林、编号：2203001067685			
近 5 年作为项目负责人在建和已完工程项目情况					
项目名称	建设规模	做为项目负 责人时间	开、竣工日期	在建或已完	备注
中山大学•深圳建 设工程项目园林绿 化工程施工(Ⅱ标)	13063.05292 万元	2020.9.10- 2023.12.12	2020.9.10- 2023.12.12	已完	/
大运中心周边道路 慢行系统整治工程 (施工)	719.5688 万元	2024.8.15- 2024.11.22	2024.8.15- 2024.11.22	已完	/



# 广东省职称证书

姓 名：计波

身份证号：342622198401085197



职称名称：高级工程师

专 业：园林

级 别：副高

取得方式：职称评审

通过时间：2022年05月21日

评审组织：深圳市林业专业高级职称评审委员会

证书编号：2203001067685

发证单位：深圳市人力资源和社会保障局

发证时间：2022年06月28日



查询网址：<http://www.gdhrss.gov.cn/gdweb/zyjsrc>





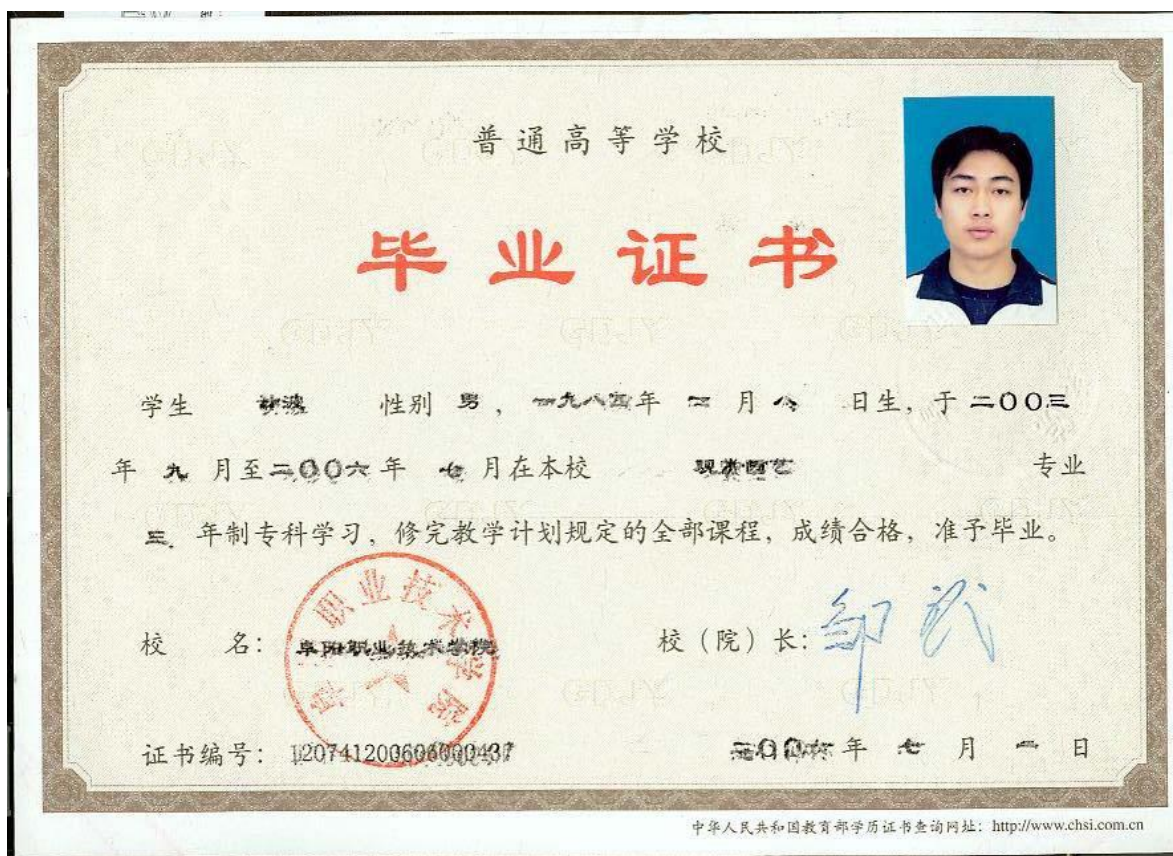





## 深圳市社会保险历年参保缴费明细表（个人）

姓名：计波

社保电脑号：612853053

身份证号码：342622198401085197

页码：1

参保单位名称：深圳市国艺园林建设有限公司

单位编号：60000406

计算单位：元

缴费年	月	单位编号	养老保险			医疗保险			生育			工伤保险		失业保险		
			基数	单位交	个人交	险种	基数	单位交	个人交	险种	基数	单位交	基数	单位交	个人交	个人交
2024	11	60000406	4492.0	718.72	359.36	1	6475	323.75	129.5	1	6475	32.38	4000	24.0	4000	32.0
2024	12	60000406	4492.0	718.72	359.36	1	6475	323.75	129.5	1	6475	32.38	4000	24.0	4000	32.0
2025	01	60000406	4492.0	763.64	359.36	1	6733	336.65	134.66	1	6733	33.67	4000	24.0	4000	32.0
2025	02	60000406	4492.0	763.64	359.36	1	6733	336.65	134.66	1	6733	33.67	4000	24.0	4000	32.0
2025	03	60000406	4492.0	763.64	359.36	1	6733	336.65	134.66	1	6733	33.67	4000	24.0	4000	32.0
2025	04	60000406	4492.0	763.64	359.36	1	6733	336.65	134.66	1	6733	33.67	4000	24.0	4000	32.0
2025	05	60000406	4492.0	763.64	359.36	1	6733	336.65	134.66	1	6733	33.67	4000	24.0	4000	32.0
2025	06	60000406	4492.0	763.64	359.36	1	6733	336.65	134.66	1	6733	33.67	4000	24.0	4000	32.0
2025	07	60000406	4492.0	763.64	359.36	1	6733	336.65	134.66	1	6733	33.67	4000	24.0	4000	32.0
2025	08	60000406	4492.0	763.64	359.36	1	6733	336.65	134.66	1	6733	33.67	4000	24.0	4000	32.0
2025	09	60000406	4492.0	763.64	359.36	1	6733	336.65	134.66	1	6733	33.67	4000	24.0	4000	32.0
2025	10	60000406	4492.0	763.64	359.36	1	6733	336.65	134.66	1	6733	33.67	4000	24.0	4000	32.0
合计				9073.84	4312.32			4014.0	1605.6			401.46			384.0	96.0

### 备注：

1. 本证明可作为参保人在本单位参加社会保险的证明。向相关部门提供，查验部门可通过登录网址：<https://sipub.sz.gov.cn/vp/>，输入下列验证码（ 3391f14e47787a2h ）核查，验证码有效期三个月。
2. 生育保险中的险种“1”为生育保险，“2”为生育医疗。
3. 医疗险种中的险种“1”为基本医疗保险一档，“2”为基本医疗保险二档，“4”为基本医疗保险三档，“5”为少儿/大学生医保（医疗保险二档），“6”为统筹医疗保险。
4. 上述“缴费明细”表中带“\*”标识为补缴，空行为断缴。
5. 居民养老保险、少儿/学生医疗保险缴费情况不在本清单中展示。
6. 如2020年2月至6月的单位缴费部分金额为“0”或者缴费金额减半的，属于按规定减免后实收金额。
7. 单位编号对应的单位名称：  
单位编号：60000406  
单位名称：深圳市国艺园林建设有限公司





技术负责人——吴国龙

## 技术负责人简历表

姓名	吴国龙	性 别	男	年 龄	37 岁
职务	技术负责人	职 称	园林工程师	学 历	大学本科
证件类型	身份证	证件号码	441622198802225712		
手机号码	13728702951		证件号（职称证书编号）	2503003232131	
参加工作时间	2012 年		从事技术负责人年限	10 年	
在建和已完工程项目情况					
建设单位	项目名称	建设规模	开、竣工日期	在建或已完	工程质量
华润置地城市运营管理（深圳）有限公司	深圳国际低碳城城区品质提升工程（环坪路、泥墙排路）（施工）	1055.344946 万元	2023.9.21-2023.11.15	已完	合格





# 广东省职称证书

姓 名：吴国龙

身份证号：441622198802225712



职称名称：工程师

专 业：园林

级 别：中级

取得方式：职称评审

通过时间：2025年5月25日

评审组织：深圳市林业专业高级职称评审委员会

证书编号：2503003232131

发证单位：深圳市人力资源和社会保障局

发证时间：2025年7月10日













## 深圳市社会保险历年参保缴费明细表（个人）

姓名：吴国龙

社保电脑号：641908364

身份证号码：441622198802225712

页码：1

参保单位名称：深圳市国艺园林建设有限公司

单位编号：60000406

计算单位：元

缴费年	月	单位编号	养老保险			医疗保险			生育			工伤保险		失业保险		
			基数	单位交	个人交	险种	基数	单位交	个人交	险种	基数	单位交	基数	单位交	基数	单位交
2024	11	60000406	4492.0	673.8	359.36	1	6475	323.75	129.5	1	6475	32.38	2360	14.16	2360	18.88
2024	12	60000406	4492.0	673.8	359.36	1	6475	323.75	129.5	1	6475	32.38	2360	14.16	2360	18.88
2025	01	60000406	4492.0	718.72	359.36	1	6733	336.65	134.66	1	6733	33.67	2360	14.16	2360	18.88
2025	02	60000406	4492.0	718.72	359.36	1	6733	336.65	134.66	1	6733	33.67	2360	14.16	2360	18.88
2025	03	60000406	4492.0	718.72	359.36	1	6733	336.65	134.66	1	6733	33.67	2520	15.12	2520	20.16
2025	04	60000406	4492.0	718.72	359.36	1	6733	336.65	134.66	1	6733	33.67	2520	15.12	2520	20.16
2025	05	60000406	4492.0	718.72	359.36	1	6733	336.65	134.66	1	6733	33.67	2520	15.12	2520	20.16
2025	06	60000406	4492.0	718.72	359.36	1	6733	336.65	134.66	1	6733	33.67	2520	15.12	2520	20.16
2025	07	60000406	4492.0	718.72	359.36	1	6733	336.65	134.66	1	6733	33.67	2520	15.12	2520	20.16
2025	08	60000406	4492.0	718.72	359.36	1	6733	336.65	134.66	1	6733	33.67	2520	15.12	2520	20.16
2025	09	60000406	4492.0	718.72	359.36	1	6733	336.65	134.66	1	6733	33.67	2520	15.12	2520	20.16
2025	10	60000406	4492.0	718.72	359.36	1	6733	336.65	134.66	1	6733	33.67	2520	15.12	2520	20.16
合计			8634.8	4312.32			4014.0	1605.6			401.46					59.2

### 备注：

1. 本证明可作为参保人在本单位参加社会保险的证明。向相关部门提供，查验部门可通过登录  
网址：<https://sipub.sz.gov.cn/vp/>，输入下列验证码（ 3391f14e4766ba77 ）核查，验证码有效期三个月。
2. 生育保险中的险种“1”为生育保险，“2”为生育医疗。
3. 医疗险种中的险种“1”为基本医疗保险一档，“2”为基本医疗保险二档，“4”为基本医疗保险三档，“5”为少儿/大学生医保（医疗保险二档），“6”为统筹医疗保险。
4. 上述“缴费明细”表中带“\*”标识为补缴，空行为断缴。
5. 居民养老保险、少儿/学生医疗保险缴费情况不在本清单中展示。
6. 如2020年2月至6月的单位缴费部分金额为“0”或者缴费金额减半的，属于按规定减免后实收金额。
7. 单位编号对应的单位名称：  
单位编号  
60000406  
单位名称  
深圳市国艺园林建设有限公司







安全负责人——周尚凡

## 安全负责人信息表

姓名	周尚凡	证件类型	身份证	证件号码	441402197902051050
手机号码	17727436364		证件号（C 证编号）		粤建安 C3(2024)0013729

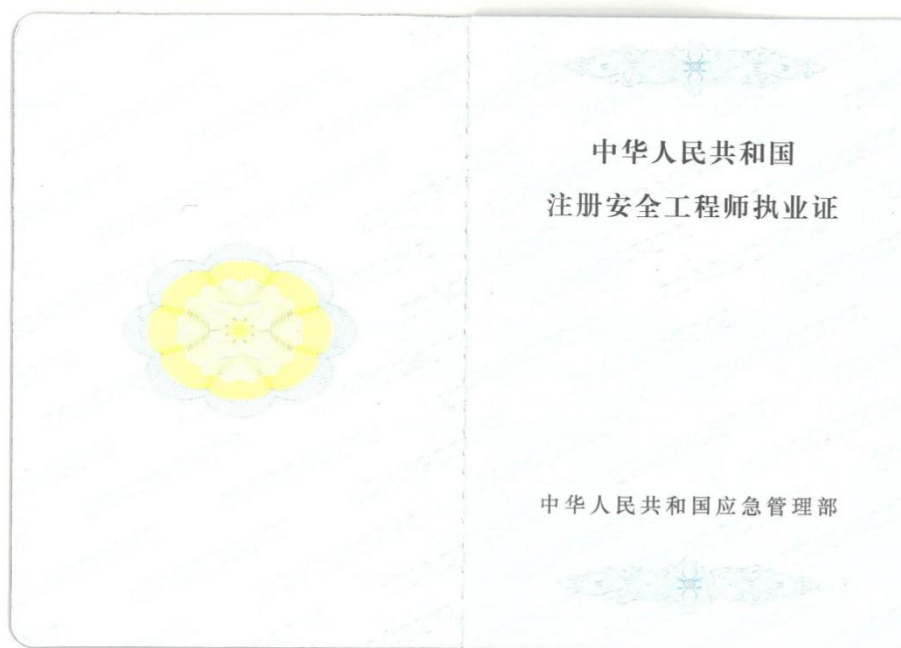
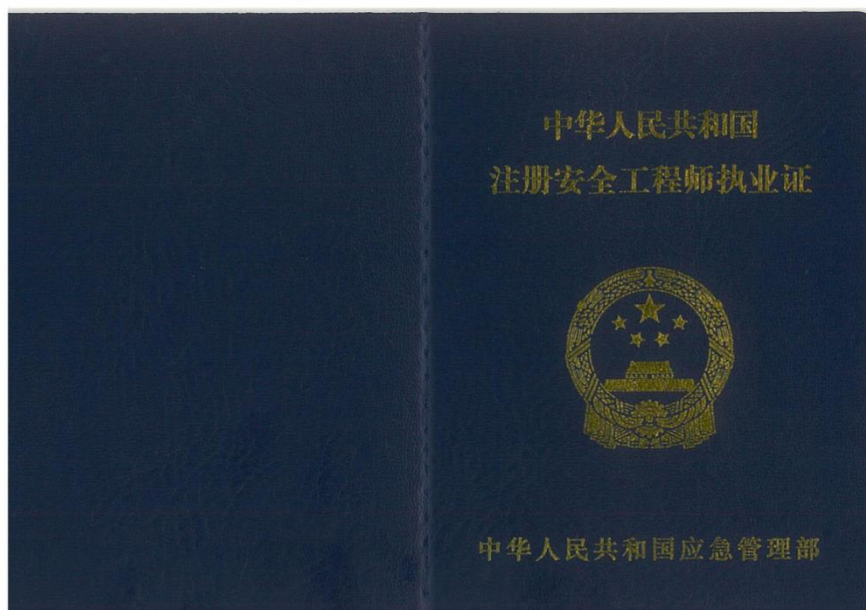



190-0050



周尚凡 441402197902051050

本人签名 周尚凡

职业资格  
证书管理号 2015033440332014440108001341



姓 名 周尚凡

性 别 男

证件号码 441402197902051050

级 别 中管级

执业证号 19220327222

发证日期 2023年12月26日

中管级

注册安全工程师

注册专用章

1101020334400

190-0050

注册记录

周尚凡 441402197902051050

注册类别: 建筑施工安全

聘用单位: 深圳市国艺园林建设有限公司

有效期至: 2027年12月20日

注册记录

中管级

注册安全工程师

注册专用章

1101020334400







## 建筑施工企业综合类专职安全生产管理人员 安全生产考核合格证书

编号: 粤建安C3 (2024) 0013729

姓 名: 周尚凡

性 别: 男

出 生 年 月: 1979年02月05日



企 业 名 称: 深圳市国艺园林建设有限公司

职 务: 专职安全生产管理人员

初次领证日期: 2024年03月05日

有 效 期: 2024年03月05日 至 2027年03月04日



发证机关: 广东省住房和城乡建设厅

发证日期: 2024年03月05日



中华人民共和国住房和城乡建设部 监制





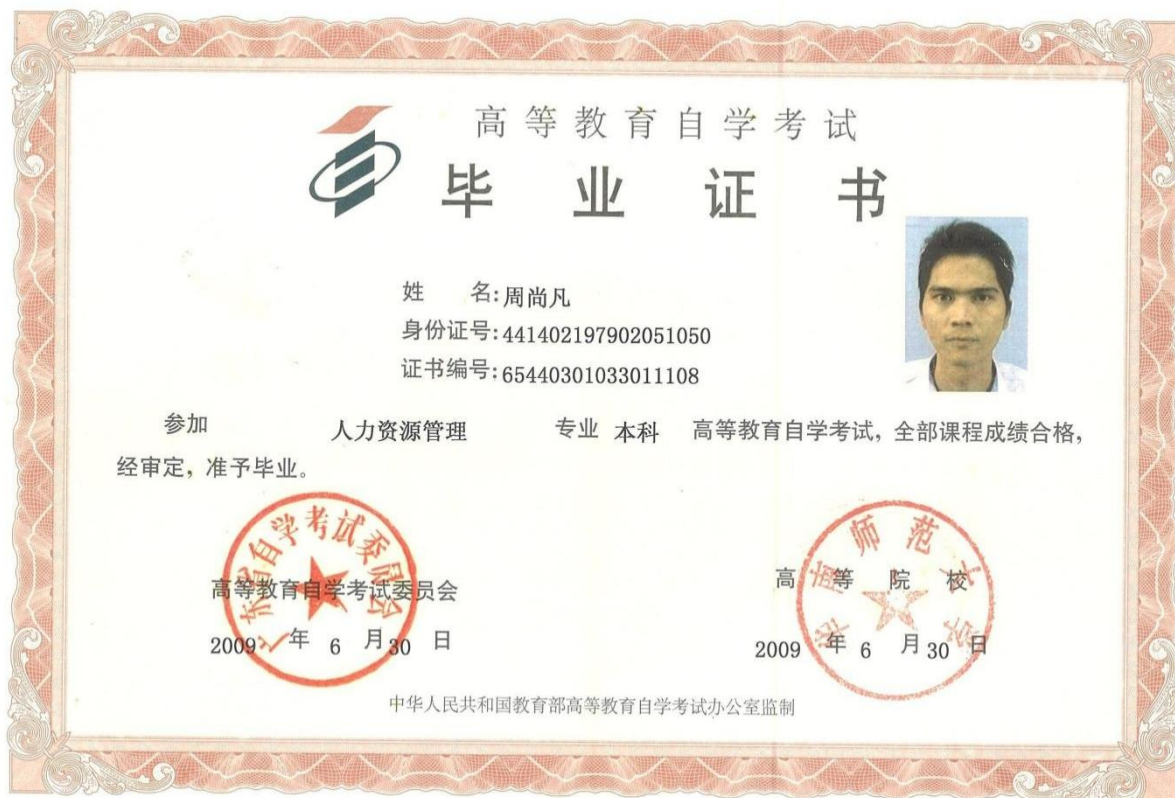

No.01-09 00421277



## 深圳市社会保险历年参保缴费明细表（个人）

姓名：周尚凡

社保电脑号：616825289

身份证号码：441402197902051050

页码：1

参保单位名称：深圳市国艺园林建设有限公司

单位编号：60000406

计算单位：元

缴费年	月	单位编号	养老保险			医疗保险			生育			工伤保险		失业保险		
			基数	单位交	个人交	险种	基数	单位交	个人交	险种	基数	单位交	基数	单位交	个人交	个人交
2024	11	60000406	4492.0	718.72	359.36	1	6475	323.75	129.5	1	6475	32.38	2360	14.16	2360	18.88
2024	12	60000406	4492.0	718.72	359.36	1	6475	323.75	129.5	1	6475	32.38	2360	14.16	2360	18.88
2025	01	60000406	4492.0	763.64	359.36	1	6733	336.65	134.66	1	6733	33.67	2360	14.16	2360	18.88
2025	02	60000406	4492.0	763.64	359.36	1	6733	336.65	134.66	1	6733	33.67	2360	14.16	2360	18.88
2025	03	60000406	4492.0	763.64	359.36	1	6733	336.65	134.66	1	6733	33.67	2520	15.12	2520	20.16
2025	04	60000406	4492.0	763.64	359.36	1	6733	336.65	134.66	1	6733	33.67	2520	15.12	2520	20.16
2025	05	60000406	4492.0	763.64	359.36	1	6733	336.65	134.66	1	6733	33.67	2520	15.12	2520	20.16
2025	06	60000406	4492.0	763.64	359.36	1	6733	336.65	134.66	1	6733	33.67	2520	15.12	2520	20.16
2025	07	60000406	4492.0	763.64	359.36	1	6733	336.65	134.66	1	6733	33.67	2520	15.12	2520	20.16
2025	08	60000406	4492.0	763.64	359.36	1	6733	336.65	134.66	1	6733	33.67	2520	15.12	2520	20.16
2025	09	60000406	4492.0	763.64	359.36	1	6733	336.65	134.66	1	6733	33.67	2520	15.12	2520	20.16
2025	10	60000406	4492.0	763.64	359.36	1	6733	336.65	134.66	1	6733	33.67	2520	15.12	2520	20.16
合计				9073.84	4312.32			4014.0	1605.6			401.46				59.2

### 备注：

1. 本证明可作为参保人在本单位参加社会保险的证明。向相关部门提供，查验部门可通过登录网址：<https://sipub.sz.gov.cn/vp/>，输入下列验证码（ 3391f14e4766e7ad ）核查，验证码有效期三个月。
2. 生育保险中的险种“1”为生育保险，“2”为生育医疗。
3. 医疗险种中的险种“1”为基本医疗保险一档，“2”为基本医疗保险二档，“4”为基本医疗保险三档，“5”为少儿/大学生医保（医疗保险二档），“6”为统筹医疗保险。
4. 上述“缴费明细”表中带“\*”标识为补缴，空行为断缴。
5. 居民养老保险、少儿/学生医疗保险缴费情况不在本清单中展示。
6. 如2020年2月至6月的单位缴费部分金额为“0”或者缴费金额减半的，属于按规定减免后实收金额。
7. 单位编号对应的单位名称：  
单位编号：60000406  
单位名称：深圳市国艺园林建设有限公司





质量负责人--刘磊

## 质量负责人信息表

姓名	刘磊	证件类型	身份证	证件号码	370783198510201937
手机号码	15966162052		证件号（质量员证编号）		闽特 Z609--112446



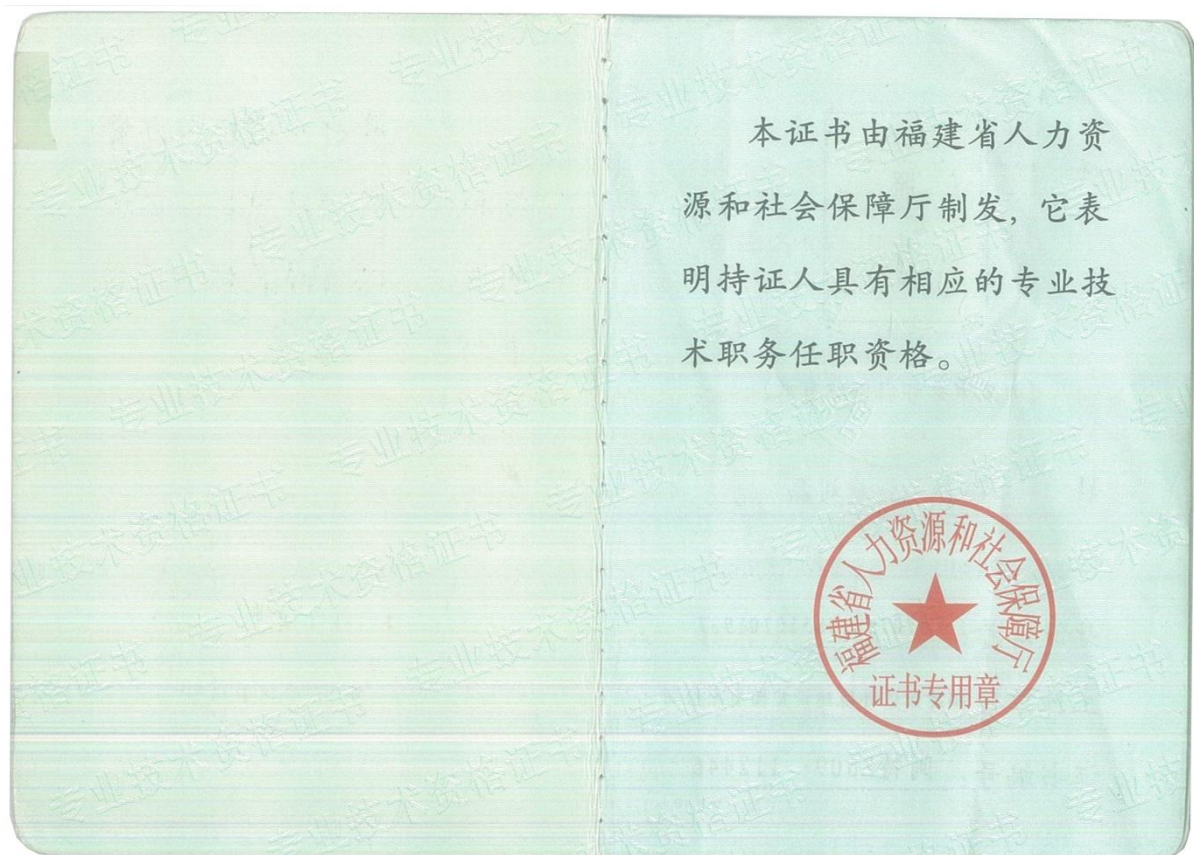

 <p>(加盖审批部门钢印有效)</p> <p>姓 名: 刘磊</p> <p>性 别: 男</p> <p>身份证号: 370783198510201937</p> <p>工作单位: 福建荣信环境建设集团有限公司</p> <p>证书编号: 闽特Z609--112446</p>	<p>级 别: 中 级</p> <p>专业名称: 市政</p> <p>资格名称: 工程师</p> <p>评审组织: 漳州市非公有制企业工程</p> <p>专业中级职务评审委员会</p> <p>审批部门: 漳州市职改办</p> <p>批准文号: 漳职改办[2016]12号</p> <p>批准日期: 2016年1月28日</p>
--	---







中华人民共和国教育部学历证书查询网址：<http://www.chsi.com.cn>

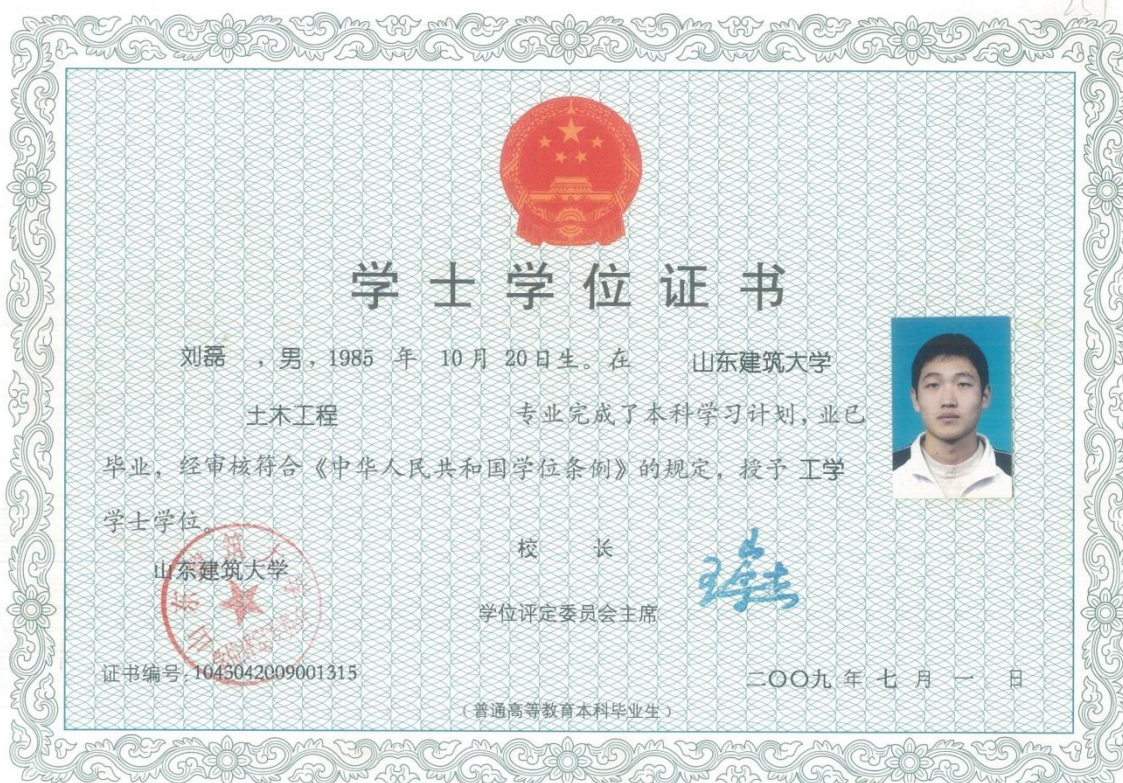



## 深圳市社会保险历年参保缴费明细表（个人）

姓名：刘磊

社保电脑号：805434714

身份证号码：370783198510201937

页码：1

参保单位名称：深圳市国艺园林建设有限公司

单位编号：60000406

计算单位：元

缴费年	月	单位编号	养老保险			医疗保险			生育			工伤保险		失业保险		
			基数	单位交	个人交	险种	基数	单位交	个人交	险种	基数	单位交	基数	单位交	个人交	个人交
2024	11	60000406	4492.0	673.8	359.36	1	6475	323.75	129.5	1	6475	32.38	2360	14.16	2360	18.88
2024	12	60000406	4492.0	673.8	359.36	1	6475	323.75	129.5	1	6475	32.38	2360	14.16	2360	18.88
2025	01	60000406	4492.0	718.72	359.36	1	6733	336.65	134.66	1	6733	33.67	2360	14.16	2360	18.88
2025	02	60000406	4492.0	718.72	359.36	1	6733	336.65	134.66	1	6733	33.67	2360	14.16	2360	18.88
2025	03	60000406	4492.0	718.72	359.36	1	6733	336.65	134.66	1	6733	33.67	2520	15.12	2520	20.16
2025	04	60000406	4492.0	718.72	359.36	1	6733	336.65	134.66	1	6733	33.67	2520	15.12	2520	20.16
2025	05	60000406	4492.0	718.72	359.36	1	6733	336.65	134.66	1	6733	33.67	2520	15.12	2520	20.16
2025	06	60000406	4492.0	718.72	359.36	1	6733	336.65	134.66	1	6733	33.67	2520	15.12	2520	20.16
2025	07	60000406	4492.0	718.72	359.36	1	6733	336.65	134.66	1	6733	33.67	2520	15.12	2520	20.16
2025	08	60000406	4492.0	718.72	359.36	1	6733	336.65	134.66	1	6733	33.67	2520	15.12	2520	20.16
2025	09	60000406	4492.0	718.72	359.36	1	6733	336.65	134.66	1	6733	33.67	2520	15.12	2520	20.16
2025	10	60000406	4492.0	718.72	359.36	1	6733	336.65	134.66	1	6733	33.67	2520	15.12	2520	20.16
合计			8634.8	4312.32			4014.0	1605.6			401.46					59.2

### 备注：

1. 本证明可作为参保人在本单位参加社会保险的证明。向相关部门提供，查验部门可通过登录  
网址：<https://sipub.sz.gov.cn/vp/>，输入下列验证码（ 3391f14e47780040 ）核查，验证码有效期三个月。
2. 生育保险中的险种“1”为生育保险，“2”为生育医疗。
3. 医疗险种中的险种“1”为基本医疗保险一档，“2”为基本医疗保险二档，“4”为基本医疗保险三档，“5”为少儿/大学生医保（医疗保险二档），“6”为统筹医疗保险。
4. 上述“缴费明细”表中带“\*”标识为补缴，空行为断缴。
5. 居民养老保险、少儿/学生医疗保险缴费情况不在本清单中展示。
6. 如2020年2月至6月的单位缴费部分金额为“0”或者缴费金额减半的，属于按规定减免后实收金额。
7. 单位编号对应的单位名称：  
单位编号  
60000406  
单位名称  
深圳市国艺园林建设有限公司







园建工程师—刘丽丽









## 深圳市社会保险历年参保缴费明细表（个人）

姓名：刘丽丽

社保电脑号：629952215

身份证号码：450324198702182222

页码：1

参保单位名称：深圳市国艺园林建设有限公司

单位编号：60000406

计算单位：元

缴费年	月	单位编号	养老保险			医疗保险			生育			工伤保险		失业保险		
			基数	单位交	个人交	险种	基数	单位交	个人交	险种	基数	单位交	基数	单位交	个人交	个人交
2024	11	60000406	4492.0	718.72	359.36	1	6475	323.75	129.5	1	6475	32.38	3000	18.0	3000	24.0
2024	12	60000406	4492.0	718.72	359.36	1	6475	323.75	129.5	1	6475	32.38	3000	18.0	3000	24.0
2025	01	60000406	4492.0	763.64	359.36	1	6733	336.65	134.66	1	6733	33.67	3000	18.0	3000	24.0
2025	02	60000406	4492.0	763.64	359.36	1	6733	336.65	134.66	1	6733	33.67	3000	18.0	3000	24.0
2025	03	60000406	4492.0	763.64	359.36	1	6733	336.65	134.66	1	6733	33.67	3000	18.0	3000	24.0
2025	04	60000406	4492.0	763.64	359.36	1	6733	336.65	134.66	1	6733	33.67	3000	18.0	3000	24.0
2025	05	60000406	4492.0	763.64	359.36	1	6733	336.65	134.66	1	6733	33.67	3000	18.0	3000	24.0
2025	06	60000406	4492.0	763.64	359.36	1	6733	336.65	134.66	1	6733	33.67	3000	18.0	3000	24.0
2025	07	60000406	4492.0	763.64	359.36	1	6733	336.65	134.66	1	6733	33.67	3000	18.0	3000	24.0
2025	08	60000406	4492.0	763.64	359.36	1	6733	336.65	134.66	1	6733	33.67	3000	18.0	3000	24.0
2025	09	60000406	4492.0	763.64	359.36	1	6733	336.65	134.66	1	6733	33.67	3000	18.0	3000	24.0
2025	10	60000406	4492.0	763.64	359.36	1	6733	336.65	134.66	1	6733	33.67	3000	18.0	3000	24.0
合计				9073.84	4312.32			4014.0	1605.6			401.46				72.0

### 备注：

1. 本证明可作为参保人在本单位参加社会保险的证明。向相关部门提供，查验部门可通过登录网址：<https://sipub.sz.gov.cn/vp/>，输入下列验证码（ 3391f14e476628f5 ）核查，验证码有效期三个月。
2. 生育保险中的险种“1”为生育保险，“2”为生育医疗。
3. 医疗险种中的险种“1”为基本医疗保险一档，“2”为基本医疗保险二档，“4”为基本医疗保险三档，“5”为少儿/大学生医保（医疗二档），“6”为统筹医疗保险。
4. 上述“缴费明细”表中带“\*”标识为补缴，空行为断缴。
5. 居民养老保险、少儿/学生医疗保险缴费情况不在本清单中展示。
6. 如2020年2月至6月的单位缴费部分金额为“0”或者缴费金额减半的，属于按规定减免后实收金额。
7. 单位编号对应的单位名称：  
单位编号  
60000406  
单位名称  
深圳市国艺园林建设有限公司







给排水工程师—孟媛媛

<p>编号: 181053215 NO.</p>  <p>辽宁省人力资源和社会保障厅印制 Printed by the Department of Human Resources and Social Security of Liaoning Province</p>	<p>本证书由辽宁省人力资源和社会保障厅印制，它表明持证人具有专业技术资格水平。</p> <p>This certificate, printed by the Department of Human Resources and Social Security of Liaoning Province, is to prove that the bearer of this certificate has the professional and technical qualifications.</p>
 <p>(加盖发证机关钢印有效)</p> <p>姓名 孟媛媛 Name</p> <p>性别 女 Sex</p> <p>身份证号 230524198411142423 ID No.</p> <p>工作单位 大连中天工程设计有限公司 Establishment</p>	<p>专业名称 给排水 Profession Series</p> <p>资格名称 高级工程师 Post Qualification</p> <p>授予时间 2019-11-14 Conferment Date</p> <p>发证机关 Issued by</p> <p>证书管理号 201902004020115 Certificate Management No.</p>







中华人民共和国教育部学历证书查询网址: <http://www.chsi.com.cn>



## 深圳市社会保险历年参保缴费明细表（个人）

姓名：孟媛媛

社保电脑号：642664665

身份证号码：230524198411142423

页码：1

参保单位名称：深圳市国艺园林建设有限公司

单位编号：60000406

计算单位：元

缴费年	月	单位编号	养老保险			医疗保险			生育			工伤保险		失业保险		
			基数	单位交	个人交	险种	基数	单位交	个人交	险种	基数	单位交	基数	单位交	个人交	个人交
2024	11	60000406	4492.0	673.8	359.36	2	6475	97.13	32.38	1	6475	32.38	2360	14.16	2360	18.88
2024	12	60000406	4492.0	673.8	359.36	2	6475	97.13	32.38	1	6475	32.38	2360	14.16	2360	18.88
2025	01	60000406	4492.0	718.72	359.36	2	6733	101.0	33.67	1	6733	33.67	2360	14.16	2360	18.88
2025	02	60000406	4492.0	718.72	359.36	2	6733	101.0	33.67	1	6733	33.67	2360	14.16	2360	18.88
2025	03	60000406	4492.0	718.72	359.36	2	6733	101.0	33.67	1	6733	33.67	2520	15.12	2520	20.16
2025	04	60000406	4492.0	718.72	359.36	2	6733	101.0	33.67	1	6733	33.67	2520	15.12	2520	20.16
2025	05	60000406	4492.0	718.72	359.36	2	6733	101.0	33.67	1	6733	33.67	2520	15.12	2520	20.16
2025	06	60000406	4492.0	718.72	359.36	2	6733	101.0	33.67	1	6733	33.67	2520	15.12	2520	20.16
2025	07	60000406	4492.0	718.72	359.36	2	6733	101.0	33.67	1	6733	33.67	2520	15.12	2520	20.16
2025	08	60000406	4492.0	718.72	359.36	2	6733	101.0	33.67	1	6733	33.67	2520	15.12	2520	20.16
2025	09	60000406	4492.0	718.72	359.36	2	6733	101.0	33.67	1	6733	33.67	2520	15.12	2520	20.16
2025	10	60000406	4492.0	718.72	359.36	2	6733	101.0	33.67	1	6733	33.67	2520	15.12	2520	20.16
合计				8634.8	4312.32			1204.26	401.46			401.46				59.2

### 备注：

1. 本证明可作为参保人在本单位参加社会保险的证明。向相关部门提供，查验部门可通过登录  
网址：<https://sipub.sz.gov.cn/vp/>，输入下列验真码（ 3391f14e4778c0cs ）核查，验真码有效期三个月。
2. 生育保险中的险种“1”为生育保险，“2”为生育医疗。
3. 医疗险种中的险种“1”为基本医疗保险一档，“2”为基本医疗保险二档，“4”为基本医疗保险三档，“5”为少儿/大学生医保（医疗保险二档），“6”为统筹医疗保险。
4. 上述“缴费明细”表中带“\*”标识为补缴，空行为断缴。
5. 居民养老保险、少儿/学生医疗保险缴费情况不在本清单中展示。
6. 如2020年2月至6月的单位缴费部分金额为“0”或者缴费金额减半的，属于按规定减免后实收金额。
7. 单位编号对应的单位名称：  
单位编号  
60000406  
单位名称  
深圳市国艺园林建设有限公司





电气工程师—杨松

本证书由广西壮族自治区职称改革工作领导小组批准，广西壮族自治区人力资源和社会保障厅印制。它表明持证人具有中级专业技术资格水平。

**注 意 事 项**

一、专业技术资格证书为重要证件，持证人应妥为保管。如证件遗失应立即向批准机关报告。

二、持证人每三年为一周期向批准机关交验专业技术资格证书。

证书编号：21707711

广西壮族自治区职称改革工作领导小组  
广西壮族自治区人力资源和社会保障厅

  
(加盖批准机关钢印有效)

姓名 杨松 性别 男

身份证号 50023519860922289X

职称系列 工程系列

资格名称 工程师

专 业 电气工程

授予时间 2019年12月

评审机构 工程系列流动专业技术人才  
贵港市中级评委会

批准机关(盖章) 贵港市人力资源和社会保障局

2020年2月11日

管理号:

职称专用章





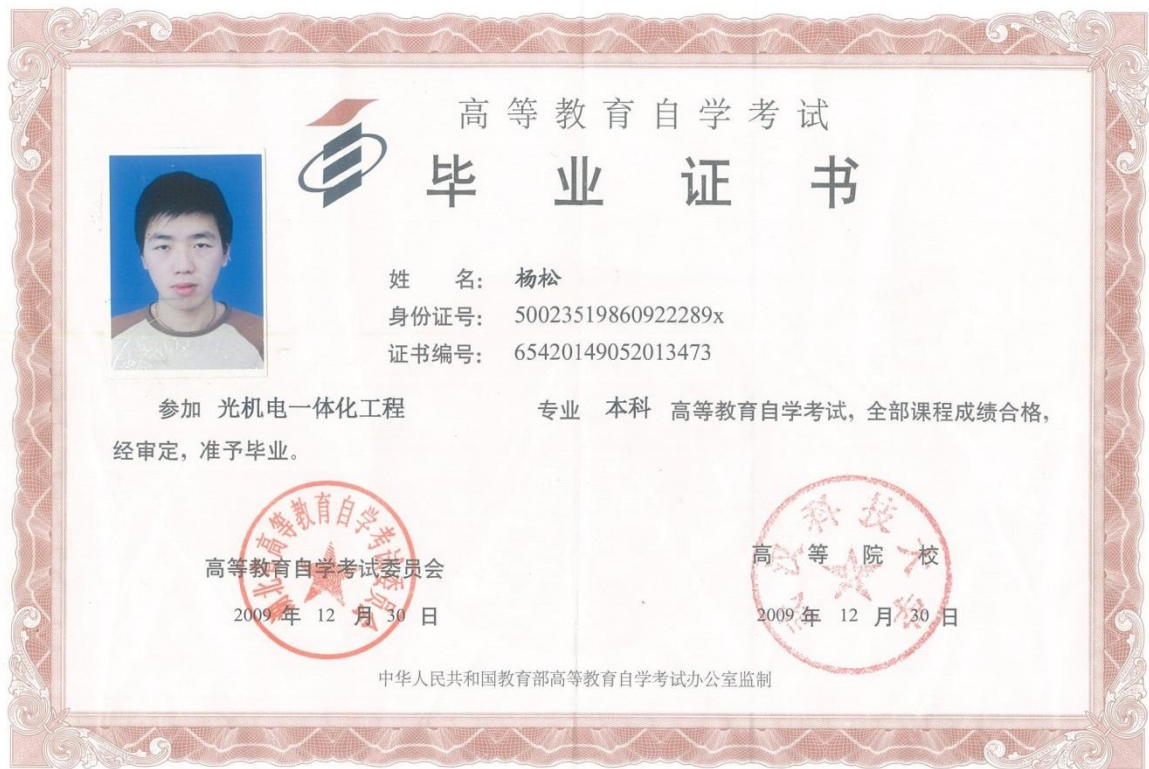

湖北省自学考试委员会证书查询网址:  
[http://www.hbea.edu.cn/query\\_zkbyz.asp](http://www.hbea.edu.cn/query_zkbyz.asp)

No.01-09 00469920



## 深圳市社会保险历年参保缴费明细表（个人）

姓名：杨松

社保电脑号：632004553

身份证号码：50023519860922289X

页码：1

参保单位名称：深圳市国艺园林建设有限公司

单位编号：60000406

计算单位：元

缴费年	月	单位编号	养老保险			医疗保险			生育保险			工伤保险		失业保险		
			基数	单位交	个人交	险种	基数	单位交	个人交	险种	基数	单位交	基数	单位交	个人交	个人交
2024	11	60000406	4492.0	718.72	359.36	1	6475	323.75	129.5	1	6475	32.38	4000	24.0	4000	32.0
2024	12	60000406	4492.0	718.72	359.36	1	6475	323.75	129.5	1	6475	32.38	4000	24.0	4000	32.0
2025	01	60000406	4492.0	763.64	359.36	1	6733	336.65	134.66	1	6733	33.67	4000	24.0	4000	32.0
2025	02	60000406	4492.0	763.64	359.36	1	6733	336.65	134.66	1	6733	33.67	4000	24.0	4000	32.0
2025	03	60000406	4492.0	763.64	359.36	1	6733	336.65	134.66	1	6733	33.67	4000	24.0	4000	32.0
2025	04	60000406	4492.0	763.64	359.36	1	6733	336.65	134.66	1	6733	33.67	4000	24.0	4000	32.0
2025	05	60000406	4492.0	763.64	359.36	1	6733	336.65	134.66	1	6733	33.67	4000	24.0	4000	32.0
2025	06	60000406	4492.0	763.64	359.36	1	6733	336.65	134.66	1	6733	33.67	4000	24.0	4000	32.0
2025	07	60000406	4492.0	763.64	359.36	1	6733	336.65	134.66	1	6733	33.67	4000	24.0	4000	32.0
2025	08	60000406	4492.0	763.64	359.36	1	6733	336.65	134.66	1	6733	33.67	4000	24.0	4000	32.0
2025	09	60000406	4492.0	763.64	359.36	1	6733	336.65	134.66	1	6733	33.67	4000	24.0	4000	32.0
2025	10	60000406	4492.0	763.64	359.36	1	6733	336.65	134.66	1	6733	33.67	4000	24.0	4000	32.0
合计				9073.84	4312.32			4014.0	1605.6			401.46				96.0

### 备注：

1. 本证明可作为参保人在本单位参加社会保险的证明。向相关部门提供，查验部门可通过登录网址：<https://sipub.sz.gov.cn/vp/>，输入下列验证码（ 3391f14e4765fc2k ）核查，验证码有效期三个月。
2. 生育保险中的险种“1”为生育保险，“2”为生育医疗。
3. 医疗险种中的险种“1”为基本医疗保险一档，“2”为基本医疗保险二档，“4”为基本医疗保险三档，“5”为少儿/大学生医保（医疗保险二档），“6”为统筹医疗保险。
4. 上述“缴费明细”表中带“\*”标识为补缴，空行为断缴。
5. 居民养老保险、少儿/学生医疗保险缴费情况不在本清单中展示。
6. 如2020年2月至6月的单位缴费部分金额为“0”或者缴费金额减半的，属于按规定减免后实收金额。
7. 单位编号对应的单位名称：  
单位编号  
60000406  
单位名称  
深圳市国艺园林建设有限公司







园林工程师—谢耿伟

# 广东省职称证书

姓 名：谢耿伟

身份证号：440507199412120311



职称名称：工程师

专 业：园林

级 别：中级

取得方式：职称评审

通过时间：2025年5月25日

评审组织：深圳市林业专业高级职称评审委员会

证书编号：2503003232447

发证单位：深圳市人力资源和社会保障局

发证时间：2025年7月10日







中华人民共和国教育部学历证书查询网址: <http://www.chsi.com.cn>









## 深圳市社会保险历年参保缴费明细表（个人）

姓名：谢耿伟

社保电脑号：650128429

身份证号码：440507199412120311

页码：1

参保单位名称：深圳市国艺园林建设有限公司

单位编号：60000406

计算单位：元

缴费年	月	单位编号	养老保险			医疗保险			生育			工伤保险		失业保险		
			基数	单位交	个人交	险种	基数	单位交	个人交	险种	基数	单位交	基数	单位交	个人交	个人交
2024	11	60000406	4492.0	718.72	359.36	1	6475	323.75	129.5	1	6475	32.38	3000	18.0	3000	24.0
2024	12	60000406	4492.0	718.72	359.36	1	6475	323.75	129.5	1	6475	32.38	3000	18.0	3000	24.0
2025	01	60000406	4492.0	763.64	359.36	1	6733	336.65	134.66	1	6733	33.67	3000	18.0	3000	24.0
2025	02	60000406	4492.0	763.64	359.36	1	6733	336.65	134.66	1	6733	33.67	3000	18.0	3000	24.0
2025	03	60000406	4492.0	763.64	359.36	1	6733	336.65	134.66	1	6733	33.67	3000	18.0	3000	24.0
2025	04	60000406	4492.0	763.64	359.36	1	6733	336.65	134.66	1	6733	33.67	3000	18.0	3000	24.0
2025	05	60000406	4492.0	763.64	359.36	1	6733	336.65	134.66	1	6733	33.67	3000	18.0	3000	24.0
2025	06	60000406	4492.0	763.64	359.36	1	6733	336.65	134.66	1	6733	33.67	3000	18.0	3000	24.0
2025	07	60000406	4492.0	763.64	359.36	1	6733	336.65	134.66	1	6733	33.67	3000	18.0	3000	24.0
2025	08	60000406	4492.0	763.64	359.36	1	6733	336.65	134.66	1	6733	33.67	3000	18.0	3000	24.0
2025	09	60000406	4492.0	763.64	359.36	1	6733	336.65	134.66	1	6733	33.67	3000	18.0	3000	24.0
2025	10	60000406	4492.0	763.64	359.36	1	6733	336.65	134.66	1	6733	33.67	3000	18.0	3000	24.0
合计				9073.84	4312.32			4014.0	1605.6			401.46				72.0

### 备注：

1. 本证明可作为参保人在本单位参加社会保险的证明。向相关部门提供，查验部门可通过登录  
网址：<https://sipub.sz.gov.cn/vp/>，输入下列验证码（ 3391f14e47709629 ）核查，验证码有效期三个月。
2. 生育保险中的险种“1”为生育保险，“2”为生育医疗。
3. 医疗险种中的险种“1”为基本医疗保险一档，“2”为基本医疗保险二档，“4”为基本医疗保险三档，“5”为少儿/大学生医保（医疗二档），“6”为统筹医疗保险。
4. 上述“缴费明细”表中带“\*”标识为补缴，空行为断缴。
5. 居民养老保险、少儿/学生医疗保险缴费情况不在本清单中展示。
6. 如2020年2月至6月的单位缴费部分金额为“0”或者缴费金额减半的，属于按规定减免后实收金额。
7. 单位编号对应的单位名称：  
单位编号  
60000406  
单位名称  
深圳市国艺园林建设有限公司





测绘工程师—项佳

# 广东省职称证书

姓 名：项佳

身份证号：411521199204250915



职称名称：工程师

专 业：园林

级 别：中级

取得方式：职称评审

通过时间：2025年5月25日

评审组织：深圳市林业专业高级职称评审委员会

证书编号：2503003232555

发证单位：深圳市人力资源和社会保障局

发证时间：2025年7月10日





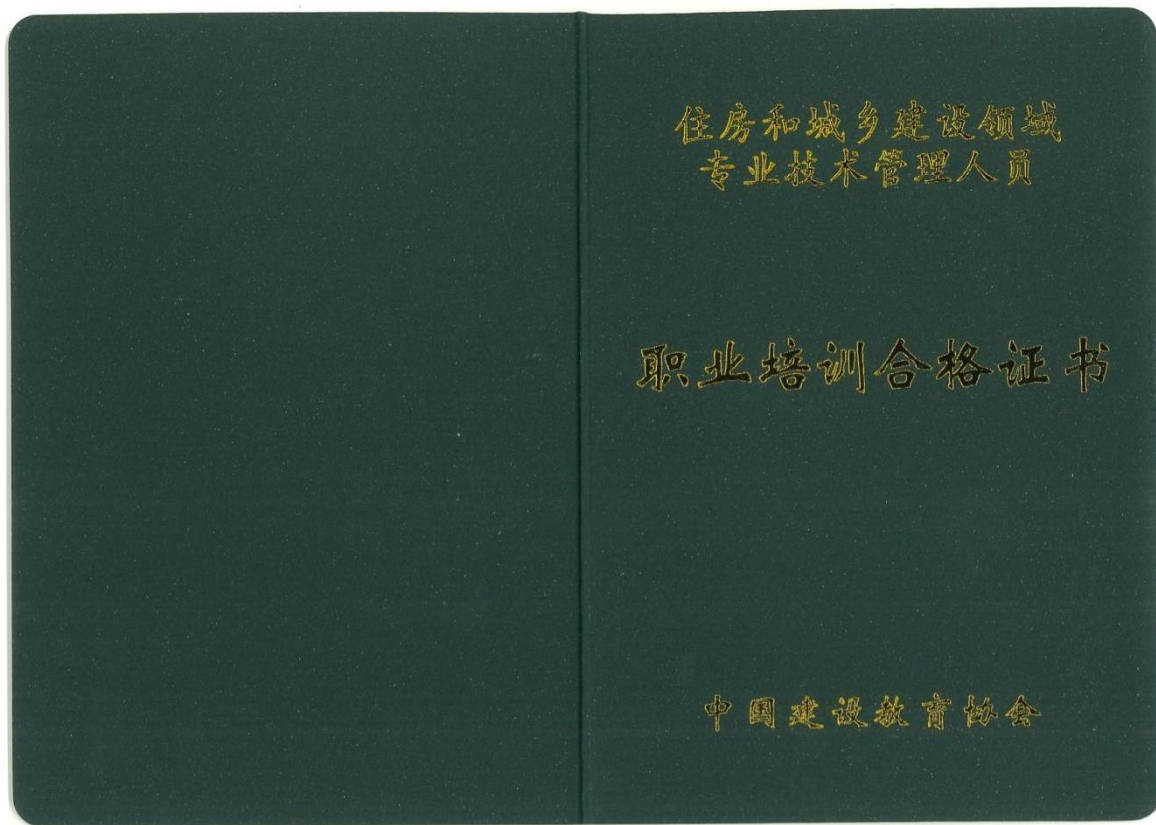







普通高等学校

**毕业证书**

学生 项佳 性别 男，一九九二年四月二十五日生，于二〇一二年九月至二〇一六年六月在本校 园艺专业 肆 年制 本科学习，修完教学计划规定的全部课程，成绩合格，准予毕业。

校 名：江汉大学

校（院）长：李强

证书编号：110721201605003494

二〇一六年六月三十日

中华人民共和国教育部学历证书查询网址：<http://www.chsi.com.cn>



## 学士学位证书



项佳，男，1992年4月25日生。在江汉大学  
园艺专业完成了本科学习计划，  
业已毕业，经审核符合《中华人民共和国学位条例》的  
规定，授予农学学士学位。

江汉大学

校长  
学位评定委员会主席

李强

证书编号：1107242016003494

二〇一六年九月二十日





## 深圳市社会保险历年参保缴费明细表（个人）

姓名：项佳 社保电脑号：644976429 身份证号码：411521199204250915 页码：1  
 参保单位名称：深圳市国艺园林建设有限公司 单位编号：60000406 计算单位：元

缴费年	月	单位编号	养老保险			医疗保险			生育			工伤保险		失业保险		
			基数	单位交	个人交	险种	基数	单位交	个人交	险种	基数	单位交	基数	单位交	个人交	个人交
2024	11	60000406	4492.0	673.8	359.36	1	6475	323.75	129.5	1	6475	32.38	3000	18.0	3000	24.0
2024	12	60000406	4492.0	673.8	359.36	1	6475	323.75	129.5	1	6475	32.38	3000	18.0	3000	24.0
2025	01	60000406	4492.0	718.72	359.36	1	6733	336.65	134.66	1	6733	33.67	3000	18.0	3000	24.0
2025	02	60000406	4492.0	718.72	359.36	1	6733	336.65	134.66	1	6733	33.67	3000	18.0	3000	24.0
2025	03	60000406	4492.0	718.72	359.36	1	6733	336.65	134.66	1	6733	33.67	3000	18.0	3000	24.0
2025	04	60000406	4492.0	718.72	359.36	1	6733	336.65	134.66	1	6733	33.67	3000	18.0	3000	24.0
2025	05	60000406	4492.0	718.72	359.36	1	6733	336.65	134.66	1	6733	33.67	3000	18.0	3000	24.0
2025	06	60000406	4492.0	718.72	359.36	1	6733	336.65	134.66	1	6733	33.67	3000	18.0	3000	24.0
2025	07	60000406	4492.0	718.72	359.36	1	6733	336.65	134.66	1	6733	33.67	3000	18.0	3000	24.0
2025	08	60000406	4492.0	718.72	359.36	1	6733	336.65	134.66	1	6733	33.67	3000	18.0	3000	24.0
2025	09	60000406	4492.0	718.72	359.36	1	6733	336.65	134.66	1	6733	33.67	3000	18.0	3000	24.0
2025	10	60000406	4492.0	718.72	359.36	1	6733	336.65	134.66	1	6733	33.67	3000	18.0	3000	24.0
合计			8534.8	4312.32			4014.0	1605.6			401.46					72.0

### 备注：

1. 本证明可作为参保人在本单位参加社会保险的证明。向相关部门提供，查验部门可通过登录  
 网址：<https://sipub.sz.gov.cn/vp/>，输入下列验证码（ 3391f14e477758b1 ）核查，验证码有效期三个月。
2. 生育保险中的险种“1”为生育保险，“2”为生育医疗。
3. 医疗险种中的险种“1”为基本医疗保险一档，“2”为基本医疗保险二档，“4”为基本医疗保险三档，“5”为少儿/大学生医保（医疗二档），“6”为统筹医疗保险。
4. 上述“缴费明细”表中带“\*”标识为补缴，空行为断缴。
5. 居民养老保险、少儿/学生医疗保险缴费情况不在本清单中展示。
6. 如2020年2月至6月的单位缴费部分金额为“0”或者缴费金额减半的，属于按规定减免后实收金额。
7. 单位编号对应的单位名称：  
 单位编号 60000406 单位名称 深圳市国艺园林建设有限公司





造价工程师—朱亚伟





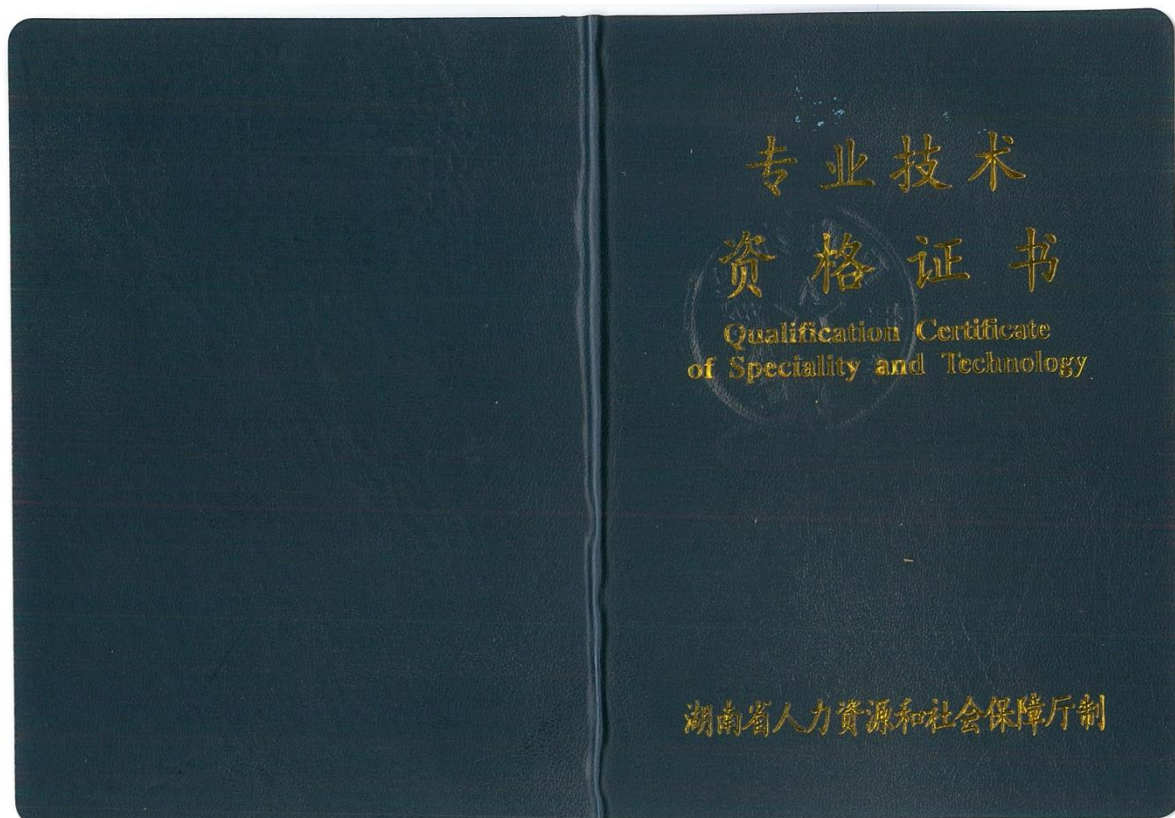









## 深圳市社会保险历年参保缴费明细表（个人）

姓名：朱亚伟

社保电脑号：640893388

身份证号码：431103199001072417

页码：1

参保单位名称：深圳市国艺园林建设有限公司

单位编号：60000406

计算单位：元

缴费年	月	单位编号	养老保险			医疗保险			生育			工伤保险		失业保险		
			基数	单位交	个人交	险种	基数	单位交	个人交	险种	基数	单位交	基数	单位交	个人交	个人交
2024	11	60000406	4492.0	673.8	359.36	1	6475	323.75	129.5	1	6475	32.38	2360	14.16	2360	18.88
2024	12	60000406	4492.0	673.8	359.36	1	6475	323.75	129.5	1	6475	32.38	2360	14.16	2360	18.88
2025	01	60000406	4492.0	718.72	359.36	1	6733	336.65	134.66	1	6733	33.67	2360	14.16	2360	18.88
2025	02	60000406	4492.0	718.72	359.36	1	6733	336.65	134.66	1	6733	33.67	2360	14.16	2360	18.88
2025	03	60000406	4492.0	718.72	359.36	1	6733	336.65	134.66	1	6733	33.67	2520	15.12	2520	20.16
2025	04	60000406	4492.0	718.72	359.36	1	6733	336.65	134.66	1	6733	33.67	2520	15.12	2520	20.16
2025	05	60000406	4492.0	718.72	359.36	1	6733	336.65	134.66	1	6733	33.67	2520	15.12	2520	20.16
2025	06	60000406	4492.0	718.72	359.36	1	6733	336.65	134.66	1	6733	33.67	2520	15.12	2520	20.16
2025	07	60000406	4492.0	718.72	359.36	1	6733	336.65	134.66	1	6733	33.67	2520	15.12	2520	20.16
2025	08	60000406	4492.0	718.72	359.36	1	6733	336.65	134.66	1	6733	33.67	2520	15.12	2520	20.16
2025	09	60000406	4492.0	718.72	359.36	1	6733	336.65	134.66	1	6733	33.67	2520	15.12	2520	20.16
2025	10	60000406	4492.0	718.72	359.36	1	6733	336.65	134.66	1	6733	33.67	2520	15.12	2520	20.16
合计			8634.8	4312.32			4014.0	1605.6			401.46					59.2

### 备注：

1. 本证明可作为参保人在本单位参加社会保险的证明。向相关部门提供，查验部门可通过登录  
网址：<https://sipub.sz.gov.cn/vp/>，输入下列验证码（ 3391f14e4770d238 ）核查，验证码有效期三个月。
2. 生育保险中的险种“1”为生育保险，“2”为生育医疗。
3. 医疗险种中的险种“1”为基本医疗保险一档，“2”为基本医疗保险二档，“4”为基本医疗保险三档，“5”为少儿/大学生医保（医疗保险二档），“6”为统筹医疗保险。
4. 上述“缴费明细”表中带“\*”标识为补缴，空行为断缴。
5. 居民养老保险、少儿/学生医疗保险缴费情况不在本清单中展示。
6. 如2020年2月至6月的单位缴费部分金额为“0”或者缴费金额减半的，属于按规定减免后实收金额。
7. 单位编号对应的单位名称：  
单位编号  
60000406  
单位名称  
深圳市国艺园林建设有限公司







施工员—李泽浩

# 广东省职称证书

姓名：李泽浩

身份证号：445281199610151073



职称名称：助理工程师

专业：园林

级别：助理级

取得方式：考核认定

通过时间：2023年05月14日

评审组织：深圳市林业专业高级职称评审委员会

证书编号：2303006120750

发证单位：深圳市人力资源和社会保障局

发证时间：2023年07月10日



查询网址：<http://www.gdhrss.gov.cn/gdweb/zyjsrc>



证书编码: 0442210400007000014

住房和城乡建设领域施工现场专业人员

**职业培训合格证**

姓名: 李泽浩

身份证号: 445281199610151073

岗位名称: 市政工程施工员

参加住房和城乡建设领域施工现场  
专业人员职业培训, 测试成绩合格。

继续教育记录:

2025 年度, 继续教育学时为 32 学时。

2024 年度, 继续教育学时为 32 学时。

培训机构: 深圳建筑业协会培训中心

发证时间: 2022年 05月 20日

查询地址: <http://rcgz.mohurd.gov.cn>

扫码验证



查询网址: <http://www.chsi.com.cn>

广东省教育厅监制





## 深圳市社会保险历年参保缴费明细表（个人）

姓名：李泽浩

社保电脑号：802430841

身份证号码：445281199610151073

页码：1

参保单位名称：深圳市国艺园林建设有限公司

单位编号：60000406

计算单位：元

缴费年	月	单位编号	养老保险			医疗保险			生育			工伤保险		失业保险		
			基数	单位交	个人交	险种	基数	单位交	个人交	险种	基数	单位交	基数	单位交	个人交	个人交
2024	11	60000406	4492.0	673.8	359.36	1	6475	323.75	129.5	1	6475	32.38	2360	14.16	2360	18.88
2024	12	60000406	4492.0	673.8	359.36	1	6475	323.75	129.5	1	6475	32.38	2360	14.16	2360	18.88
2025	01	60000406	4492.0	718.72	359.36	1	6733	336.65	134.66	1	6733	33.67	2360	14.16	2360	18.88
2025	02	60000406	4492.0	718.72	359.36	1	6733	336.65	134.66	1	6733	33.67	2360	14.16	2360	18.88
2025	03	60000406	4492.0	718.72	359.36	1	6733	336.65	134.66	1	6733	33.67	2520	15.12	2520	20.16
2025	04	60000406	4492.0	718.72	359.36	1	6733	336.65	134.66	1	6733	33.67	2520	15.12	2520	20.16
2025	05	60000406	4492.0	718.72	359.36	1	6733	336.65	134.66	1	6733	33.67	2520	15.12	2520	20.16
2025	06	60000406	4492.0	718.72	359.36	1	6733	336.65	134.66	1	6733	33.67	2520	15.12	2520	20.16
2025	07	60000406	4492.0	718.72	359.36	1	6733	336.65	134.66	1	6733	33.67	2520	15.12	2520	20.16
2025	08	60000406	4492.0	718.72	359.36	1	6733	336.65	134.66	1	6733	33.67	2520	15.12	2520	20.16
2025	09	60000406	4492.0	718.72	359.36	1	6733	336.65	134.66	1	6733	33.67	2520	15.12	2520	20.16
2025	10	60000406	4492.0	718.72	359.36	1	6733	336.65	134.66	1	6733	33.67	2520	15.12	2520	20.16
合计			8634.8	4312.32			4014.0	1605.6			401.46					59.2

### 备注：

1. 本证明可作为参保人在本单位参加社会保险的证明。向相关部门提供，查验部门可通过登录  
网址：<https://sipub.sz.gov.cn/vp/>，输入下列验证码（ 3391f14e47663aar ）核查，验证码有效期三个月。
2. 生育保险中的险种“1”为生育保险，“2”为生育医疗。
3. 医疗险种中的险种“1”为基本医疗保险一档，“2”为基本医疗保险二档，“4”为基本医疗保险三档，“5”为少儿/大学生医保（医疗保险二档），“6”为统筹医疗保险。
4. 上述“缴费明细”表中带“\*”标识为补缴，空行为断缴。
5. 居民养老保险、少儿/学生医疗保险缴费情况不在本清单中展示。
6. 如2020年2月至6月的单位缴费部分金额为“0”或者缴费金额减半的，属于按规定减免后实收金额。
7. 单位编号对应的单位名称：  
单位编号  
60000406  
单位名称  
深圳市国艺园林建设有限公司







施工员—金筱榕

# 广东省职称证书

姓名：金筱榕

身份证号：440802199609090421



职称名称：助理工程师

专业：园林

级别：助理级

取得方式：考核认定

通过时间：2024年5月17日

评审组织：深圳市林业专业高级职称评审委员会

证书编号：2403006188953

发证单位：深圳市人力资源和社会保障局

发证时间：2024年8月19日





证书编码: 0442310400007000096

**住房和城乡建设领域施工现场专业人员**  
**职业培训合格证**



姓 名: 金筱榕

身份证号: 440802199609090421

岗位名称: 市政工程施工员

参加住房和城乡建设领域施工现场  
专业人员职业培训, 测试成绩合格。

继续教育记录:  
2024 年度, 继续教育学时为 32 学时。



扫码验证

培训机构: 深圳建筑业协会培训中心

发证时间: 2023年12月28日

查询地址: <http://rcgz.mohurd.gov.cn>





普通高等学校

**毕业证书**

学生 金筱榕 性别 女，一九九六年九月九日生，于二〇一九年九月至二〇二一年六月在本校 园林专业专科起点本科学习，修完教学计划规定的全部课程，成绩合格，准予毕业。

校 名：扬州大学广陵学院 校（院）长：张清

证书编号：139871202105002352 二〇二一年六月十七日

中华人民共和国教育部学历证书查询网址：<http://www.chsi.com.cn>





## 深圳市社会保险历年参保缴费明细表（个人）

姓名：金筱榕

社保电脑号：810400101

身份证号码：440802199609090421

页码：1

参保单位名称：深圳市国艺园林建设有限公司

单位编号：60000406

计算单位：元

缴费年	月	单位编号	养老保险			医疗保险			生育			工伤保险		失业保险		
			基数	单位交	个人交	险种	基数	单位交	个人交	险种	基数	单位交	基数	单位交	个人交	个人交
2024	11	60000406	4492.0	673.8	359.36	1	6475	323.75	129.5	1	6475	32.38	2360	14.16	2360	18.88
2024	12	60000406	4492.0	673.8	359.36	1	6475	323.75	129.5	1	6475	32.38	2360	14.16	2360	18.88
2025	01	60000406	4492.0	718.72	359.36	1	6733	336.65	134.66	1	6733	33.67	2360	14.16	2360	18.88
2025	02	60000406	4492.0	718.72	359.36	1	6733	336.65	134.66	1	6733	33.67	2360	14.16	2360	18.88
2025	03	60000406	4492.0	718.72	359.36	1	6733	336.65	134.66	1	6733	33.67	2520	15.12	2520	20.16
2025	04	60000406	4492.0	718.72	359.36	1	6733	336.65	134.66	1	6733	33.67	2520	15.12	2520	20.16
2025	05	60000406	4492.0	718.72	359.36	1	6733	336.65	134.66	1	6733	33.67	2520	15.12	2520	20.16
2025	06	60000406	4492.0	718.72	359.36	1	6733	336.65	134.66	1	6733	33.67	2520	15.12	2520	20.16
2025	07	60000406	4492.0	718.72	359.36	1	6733	336.65	134.66	1	6733	33.67	2520	15.12	2520	20.16
2025	08	60000406	4492.0	718.72	359.36	1	6733	336.65	134.66	1	6733	33.67	2520	15.12	2520	20.16
2025	09	60000406	4492.0	718.72	359.36	1	6733	336.65	134.66	1	6733	33.67	2520	15.12	2520	20.16
2025	10	60000406	4492.0	718.72	359.36	1	6733	336.65	134.66	1	6733	33.67	2520	15.12	2520	20.16
合计			8634.8	4312.32			4014.0	1605.6			401.46					59.2

### 备注：

1. 本证明可作为参保人在本单位参加社会保险的证明。向相关部门提供，查验部门可通过登录  
网址：<https://sipub.sz.gov.cn/vp/>，输入下列验证码（ 3391f14e4767063v ）核查，验证码有效期三个月。
2. 生育保险中的险种“1”为生育保险，“2”为生育医疗。
3. 医疗险种中的险种“1”为基本医疗保险一档，“2”为基本医疗保险二档，“4”为基本医疗保险三档，“5”为少儿/大学生医保（医疗二档），“6”为统筹医疗保险。
4. 上述“缴费明细”表中带“\*”标识为补缴，空行为断缴。
5. 居民养老保险、少儿/学生医疗保险缴费情况不在本清单中展示。
6. 如2020年2月至6月的单位缴费部分金额为“0”或者缴费金额减半的，属于按规定减免后实收金额。
7. 单位编号对应的单位名称：  
单位编号  
60000406  
单位名称  
深圳市国艺园林建设有限公司





资料员—陈泽帆

# 广东省职称证书

姓 名：陈泽帆

身份证号：440582199611236974



职称名称：助理工程师

专 业：园林

级 别：助理级

取得方式：考核认定

通过时间：2021年04月17日

评审组织：深圳市林业专业高级职称评审委员会

证书编号：2103006054621

发证单位：深圳市人力资源和社会保障局

发证时间：2021年08月02日



查询网址：<http://www.gdhrss.gov.cn/gdweb/zyjsrc>



证书编码: 0442211400007000043

## 住房和城乡建设领域施工现场专业人员 职业培训合格证



姓 名: 陈泽帆

身份证号: 440582199611236974

岗位名称: 资料员

参加住房和城乡建设领域施工现场  
专业人员职业培训, 测试成绩合格。

### 继续教育记录:

2025 年度, 继续教育学时为 32 学时。

2024 年度, 继续教育学时为 32 学时。



扫码验证

培训机构: 深圳建筑业协会培训中心

发证时间: 2022年 05月 20日

查询地址: <http://rcgz.mohurd.gov.cn>









仲恺农业工程学院  
Zhongkai University of Agriculture and Engineering

# 学士学位证书



陈泽帆，男，1996年11月23日生。在仲恺农业工程学院  
园林专业完成了本科学习计划，业已毕业，经审  
核符合《中华人民共和国学位条例》的规定，授予农学学士学位。



仲恺农业工程学院  
学位评定委员会主席

经少明

证书编号：1134742018004608

二〇一八年六月三十日

(普通高等教育本科毕业生)



## 深圳市社会保险历年参保缴费明细表（个人）

姓名：陈泽帆

社保电脑号：650090426

身份证号码：440582199611236974

页码：1

参保单位名称：深圳市国艺园林建设有限公司

单位编号：60000406

计算单位：元

缴费年	月	单位编号	养老保险			医疗保险			生育			工伤保险		失业保险		
			基数	单位交	个人交	险种	基数	单位交	个人交	险种	基数	单位交	基数	单位交	个人交	个人交
2024	11	60000406	4492.0	673.8	359.36	1	6475	323.75	129.5	1	6475	32.38	2360	14.16	2360	18.88
2024	12	60000406	4492.0	673.8	359.36	1	6475	323.75	129.5	1	6475	32.38	2360	14.16	2360	18.88
2025	01	60000406	4492.0	718.72	359.36	1	6733	336.65	134.66	1	6733	33.67	2360	14.16	2360	18.88
2025	02	60000406	4492.0	718.72	359.36	1	6733	336.65	134.66	1	6733	33.67	2360	14.16	2360	18.88
2025	03	60000406	4492.0	718.72	359.36	1	6733	336.65	134.66	1	6733	33.67	2520	15.12	2520	20.16
2025	04	60000406	4492.0	718.72	359.36	1	6733	336.65	134.66	1	6733	33.67	2520	15.12	2520	20.16
2025	05	60000406	4492.0	718.72	359.36	1	6733	336.65	134.66	1	6733	33.67	2520	15.12	2520	20.16
2025	06	60000406	4492.0	718.72	359.36	1	6733	336.65	134.66	1	6733	33.67	2520	15.12	2520	20.16
2025	07	60000406	4492.0	718.72	359.36	1	6733	336.65	134.66	1	6733	33.67	2520	15.12	2520	20.16
2025	08	60000406	4492.0	718.72	359.36	1	6733	336.65	134.66	1	6733	33.67	2520	15.12	2520	20.16
2025	09	60000406	4492.0	718.72	359.36	1	6733	336.65	134.66	1	6733	33.67	2520	15.12	2520	20.16
2025	10	60000406	4492.0	718.72	359.36	1	6733	336.65	134.66	1	6733	33.67	2520	15.12	2520	20.16
合计			8634.8	4312.32			4014.0	1605.6			401.46					59.2

### 备注：

1. 本证明可作为参保人在本单位参加社会保险的证明。向相关部门提供，查验部门可通过登录  
网址：<https://sipub.sz.gov.cn/vp/>，输入下列验证码（ 3391f14e47703236 ）核查，验证码有效期三个月。
2. 生育保险中的险种“1”为生育保险，“2”为生育医疗。
3. 医疗险种中的险种“1”为基本医疗保险一档，“2”为基本医疗保险二档，“4”为基本医疗保险三档，“5”为少儿/大学生医保（医疗二档），“6”为统筹医疗保险。
4. 上述“缴费明细”表中带“\*”标识为补缴，空行为断缴。
5. 居民养老保险、少儿/学生医疗保险缴费情况不在本清单中展示。
6. 如2020年2月至6月的单位缴费部分金额为“0”或者缴费金额减半的，属于按规定减免后实收金额。
7. 单位编号对应的单位名称：  
单位编号  
60000406  
单位名称  
深圳市国艺园林建设有限公司





劳务员—陈雨

## 劳资专管员信息表

姓名	陈雨	证件类型	身份证	证件号码	44080419990926166X
手机号码	19924804786		证件号		0442111300007000014





证书编码: 0442111300007000014

## 住房和城乡建设领域施工现场专业人员 职业培训合格证



姓 名: 陈雨

身份证号: 44080419990926166X

岗位名称: 劳务员

参加住房和城乡建设领域施工现场  
专业人员职业培训, 测试成绩合格。

### 继续教育记录:

2024 年度, 继续教育学时为 32 学时。

2023 年度, 继续教育学时为 32 学时。



扫码验证

培训机构: 深圳建筑业协会培训中心

发证时间: 2024 年 10 月 11 日

查询地址: <http://rcgz.mohurd.gov.cn>



# 广东省职称证书

姓 名：陈雨

身份证号：44080419990926166X



职称名称：助理工程师

专 业：园林

级 别：助理级

取得方式：职称评审

通过时间：2024年5月17日

评审组织：深圳市林业专业高级职称评审委员会

证书编号：2403006188202

发证单位：深圳市人力资源和社会保障局

发证时间：2024年8月19日







No.01- 2107566377





## 深圳市社会保险历年参保缴费明细表（个人）

姓名：陈雨

社保电脑号：808267866

身份证号码：44080419990926166X

页码：1

参保单位名称：深圳市国艺园林建设有限公司

单位编号：60000406

计算单位：元

缴费年	月	单位编号	养老保险			医疗保险			生育保险			工伤保险		失业保险		
			基数	单位交	个人交	险种	基数	单位交	个人交	险种	基数	单位交	基数	单位交	个人交	个人交
2024	11	60000406	4492.0	673.8	359.36	1	6475	323.75	129.5	1	6475	32.38	2360	14.16	2360	18.88
2024	12	60000406	4492.0	673.8	359.36	1	6475	323.75	129.5	1	6475	32.38	2360	14.16	2360	18.88
2025	01	60000406	4492.0	718.72	359.36	1	6733	336.65	134.66	1	6733	33.67	2360	14.16	2360	18.88
2025	02	60000406	4492.0	718.72	359.36	1	6733	336.65	134.66	1	6733	33.67	2360	14.16	2360	18.88
2025	03	60000406	4492.0	718.72	359.36	1	6733	336.65	134.66	1	6733	33.67	2520	15.12	2520	20.16
2025	04	60000406	4492.0	718.72	359.36	1	6733	336.65	134.66	1	6733	33.67	2520	15.12	2520	20.16
2025	05	60000406	4492.0	718.72	359.36	1	6733	336.65	134.66	1	6733	33.67	2520	15.12	2520	20.16
2025	06	60000406	4492.0	718.72	359.36	1	6733	336.65	134.66	1	6733	33.67	2520	15.12	2520	20.16
2025	07	60000406	4492.0	718.72	359.36	1	6733	336.65	134.66	1	6733	33.67	2520	15.12	2520	20.16
2025	08	60000406	4492.0	718.72	359.36	1	6733	336.65	134.66	1	6733	33.67	2520	15.12	2520	20.16
2025	09	60000406	4492.0	718.72	359.36	1	6733	336.65	134.66	1	6733	33.67	2520	15.12	2520	20.16
2025	10	60000406	4492.0	718.72	359.36	1	6733	336.65	134.66	1	6733	33.67	2520	15.12	2520	20.16
合计			8634.8	4312.32			4014.0	1605.6			401.46					59.2

### 备注：

1. 本证明可作为参保人在本单位参加社会保险的证明。向相关部门提供，查验部门可通过登录网址：<https://sipub.sz.gov.cn/vp/>，输入下列验证码（ 3391f14e476e899t ）核查，验证码有效期三个月。
2. 生育保险中的险种“1”为生育保险，“2”为生育医疗。
3. 医疗险种中的险种“1”为基本医疗保险一档，“2”为基本医疗保险二档，“4”为基本医疗保险三档，“5”为少儿/大学生医保（医疗保险二档），“6”为统筹医疗保险。
4. 上述“缴费明细”表中带“\*”标识为补缴，空行为断缴。
5. 居民养老保险、少儿/学生医疗保险缴费情况不在本清单中展示。
6. 如2020年2月至6月的单位缴费部分金额为“0”或者缴费金额减半的，属于按规定减免后实收金额。
7. 单位编号对应的单位名称：  
单位编号：60000406  
单位名称：深圳市国艺园林建设有限公司

