

深圳市建设工程建筑方案设计类招标

投标文件



项目名称：罗湖区翠竹街道金钻豪园城市更新单元项目一期营销中心、样板房装饰方案、二次机电及施工图设计

投标文件内容：资信标

投标人名称：矩阵纵横设计股份有限公司

日期：2025年12月03日



投标人郑重承诺：

- 1、本投标文件已经过我单位法定代表人认可。
- 2、对所提供资料的真实性、准确性、有效性负全部责任。

目录

一、投标申请人拟派设计团队构成情况	1
1、团队人员配备情况(数量、专业等)	3
2、主要团队成员履历	72
.....	72
二、投标申请人近 5 年(2020 年 1 月 1 日以来)过往业绩情况	73
1、深圳中信城开金沙湾-中信金沙湾项目 09-02 地块领海公寓营销中心装饰设计合同	76
2、深圳中信城开金沙湾-中信金沙湾项目 09-02 地块领海公寓样板房(D 户型)装饰设计合同	83
3、深圳龙华中建壹品鹏城云筑-深圳市龙华区华南路西侧地块项目(暂定名)精装修设计合同	88
4、深圳华润超核润府-深圳市龙华区北站 20-04 地块项目展示区营销中心室内概念-施工图设计服务合同	96
5、深圳招商前海妈湾展厅-招商局集团妈湾营销中心室内设计咨询顾问合同	102
6、深圳招商太子湾瑞玺-太子湾 03-08 项目大平层室内设计合同	107
7、深圳华侨城新玺名苑-华侨城深圳湾新玺名苑项目样板间室内装饰设计合同	110
8、深圳恒裕柏悦湾-深圳南山区南山街道南油工业区福华厂区城市更新单元项目办公高区(269)户型室内装饰设计合同	114
9、广州绿城揽江印月-广州禺山大道南侧 STJ15-02 地块项目展示区(生活馆、样板房、公区及主题架空层)室内硬装设计合同	118
10、广州绿城玉海棠-广州番禺广场玉海棠项目展示区精装修硬装设计合同	126
11、上海中崇古北壹号公馆-上海市闵行区新建虹桥镇 824 街坊 P1、P2、P3 丘-P3 丘(上海湘府花园三期 04 地块 1#、2#室内设计)-古北中央公园项目室内设计合同	131
12、上海越秀杨浦天玥-上海市杨浦区长海社区 002-05 地块(长海街道 340 街坊)项目示范区及样板房硬装设计合同	138
13、上海保利江桥合著-上海市嘉定区江桥镇 JDP0-0302 单元 02-02 地块项目售楼处及架空层室内设计合同	148
14、厦门象屿凤鸣雅颂-象屿 2023HP02 地块售楼处、样板房、公区室内设计及施工图制作室内工程设计合同(厦门象屿)	154
15、佛山建发灯湖缦云-佛山市缦云项目室内(展示区)设计合同	159
16、长沙招商揽阅-长沙招商金岭项目 6#、7#、8#、9#楼室内精装设计	173
三、投标申请人拟派主创设计师(限 1 人)近 5 年(2020 年 1 月 1 日以来)作品集	178
1、深圳中信城开金沙湾-中信金沙湾项目 09-02 地块领海公寓营销中心装饰设计合同	179

2、上海越秀杨浦天玥-上海市杨浦区长海社区 002-05 地块(长海街道 340 街坊)项目示范区及样板房硬装设计合同	187
3、广州绿城玉海棠-广州番禺广场玉海棠项目展示区精装修硬装设计合同	196
4、上海保利江桥合著-上海市嘉定区江桥镇 JDP0-0302 单元 02-02 地块项目售楼处及架空层室内设计合同	201
5、合肥保利和光峯境-合肥市瑶海区和光峯境项目二阶展示区室内设计合同	207
四、投标申请人认为有必要提供的其他材料	213
1、类似规模、已建成项目获得的设计奖项情况	213
2、主创设计师获得的设计奖项情况	225
3、设计进度保证措施	226
4、 图纸质量体系及措施	232
5、 服务承诺	233
6、 公司的核心优势	234



一、投标申请人拟派设计团队构成情况

序号	姓名	性别	身份证号	学历	从事专业	注册专业	注册证号	职称等级	社保电脑号	在本项目中拟任的岗位
1	于鹏杰	男	239005198206250013	本科	环境艺术设计	室内设计	2403003197628	中级-工艺美术师	606751774	项目负责人
2	牛鹏	男	130722198911286356	本科	建筑学	一级建筑师	20245103146	一级注册建筑师	成都分公司	首席建筑师
3	胡振平	男	360781199211021012	本科	艺术设计	/	/	/	641342064	硬装设计总监
4	林跃振	男	440583199110303119	本科	环境艺术设计	/	/	/	642118587	硬装主创设计师
5	杨之凡	女	410305199201284026	硕士	艺术设计	/	/	/	810076425	硬装主创设计师
6	张海鹏	男	441602200102260036	本科	环境设计	/	/	/	813137184	硬装设计师
7	武珊	女	340123199512012881	本科	环境设计	/	/	/	811816427	硬装设计师
8	陈实江	男	441602200102260036	本科	环境艺术设计	/	/	/	813137184	硬装设计师
9	陆志多	男	440823198909053910	高中	/	/	/	/	641952816	施工图负责人
10	乔荣杰	男	140702199905027092	专科	计算机网络技术	/	/	/	804584415	施工图设计师
11	黄耀权	男	440823199708254112	专科	艺术设计	/	/	/	807055925	施工图设计师
12	徐轲	男	520181199906232630	本科	环境艺术设计	/	/	/	806120145	施工图设计师
13	龙冠州	男	440883200001220033	本科	环境艺术设计	/	/	/	815127399	施工图设计师
14	刘定	男	340826199001153073	本科	艺术设计	/	/	/	801715407	软装设计总监
15	纪晓航	女	440507199108040966	本科	艺术设计	/	/	/	640152181	软装主创设计师
16	陈耶敏	女	441522199703198623	专科	艺术设计	/	/	/	804252315	软装设计师

17	韦丁烨	女	450121198 901096327	本科	艺术设计 (现代网印 方向)	/	/	/	635887 651	软装设计师
18	任兆攀	男	142723198 009054614	专科	计算机应 用	室内 设计	23030031 11334	中级- 工艺美 术师	600884 444	建筑专业负责人
19	陈越	男	430111199 306215019	本科	艺术设计	/	/	/	646533 548	建筑专业设计人
20	莫进海	男	440881198 604143134	本科	建筑学	建筑 装饰 设计	23030031 42307	中级- 工程师	644068 224	结构专业负责人
21	李永杰	男	441827199 007065630	专科	建筑装饰 工程技术	/	/	/	632574 650	结构专业设计人
22	冯珍珍	女	420607198 408284927	本科	给水排水 工程	给排 水	B8042015 32791	中级- 给排水 工程师	633024 529	给排水专业负责 人
23	王道建	男	352203199 506215416	本科	环境设计	/	/	/	650257 264	给排水专业设计 人
24	邹明	男	441622198 206025490	本科	建筑环境 与设备工 程	暖通	粤中职证 字第 12001021 56035 号	中级- 暖通工 程师	609262 308	暖通专业负责人
25	莫梧	男	440882199 701250338	专科	室内设计	/	/	/	802907 294	暖通专业设计人
26	侯磊	男	420621198 402028911	专科	电气自动 化技术	建筑 电气	C0002021 301151	中级- 建筑电 气工程 师	620575 783	电气专业负责人
27	周庆黛	男	440823199 302131710	本科	艺术设计	/	/	/	642336 805	电气专业设计人
28	黄淑婷	女	440301199 410177526	本科	环境设计	室内 设计	25030032 34080	中级- 工艺美 术师	500023 850	造价专业负责人
29	李超然	男	420502200 110170612	本科	环境设计	/	/	/	815674 876	造价专业设计人
30	张艳玲	女	431028198 903042521	本科	艺术设计 (环境艺术 设计)	/	/	/	630402 607	商务负责人



1、团队人员配备情况(数量、专业等)

(1) 项目负责人-于鹏杰

身份证



毕业证



广东省职称证书

姓名：于鹏杰

身份证号：239005198206250013



职称名称：工艺美术师

专业：室内设计

级别：中级

取得方式：职称评审

通过时间：2024年7月27日

评审组织：深圳市室内设计专业高级职称评审委员会

证书编号：2403003197628

发证单位：深圳市人力资源和社会保障局

发证时间：2024年8月20日



社保证明

姓名: 于鹏杰
参保单位名称: 矩阵纵横设计股份有限公司

社保账号: 606751774
单位编号: 188499

身份证号码: 239005198206250013
单位编号: 188499

页码: 1
计算单位: 元

深圳市社会保险历年参保缴费明细表 (个人)

缴费年	月	单位编号	养老保险			医疗保险			生育保险			工伤保险		失业保险			
			基数	单位交	个人交	险种	基数	单位交	个人交	险种	基数	单位交	基数	单位交	基数	单位交	个人交
2021	12	188499	27501.0	4400.16	2200.08	1	32376	1618.8	647.52	1	32376	161.88	38892	350.03	38892	311.14	77.78
2023	01	188499	27501.0	4675.17	2200.08	1	33666	1683.3	673.32	1	33666	168.33	38892	350.03	38892	311.14	77.78
2025	02	188499	27501.0	4675.17	2200.08	1	33666	1683.3	673.32	1	33666	168.33	38892	350.03	38892	311.14	77.78
2025	03	188499	27501.0	4675.17	2200.08	1	33666	1683.3	673.32	1	33666	168.33	38892	350.03	38892	311.14	77.78
2025	04	188499	27501.0	4675.17	2200.08	1	33666	1683.3	673.32	1	33666	168.33	38892	350.03	38892	311.14	77.78
2025	05	188499	27501.0	4675.17	2200.08	1	33666	1683.3	673.32	1	33666	168.33	38892	350.03	38892	311.14	77.78
2025	06	188499	27501.0	4675.17	2200.08	1	33666	1683.3	673.32	1	33666	168.33	38892	350.03	38892	311.14	77.78
2025	07	188499	27549.0	4683.33	2203.92	1	33666	1683.3	673.32	1	33666	168.33	38892	350.03	38892	311.14	77.78
2025	08	188499	27549.0	4683.33	2203.92	1	33666	1683.3	673.32	1	33666	168.33	38892	350.03	38892	311.14	77.78
2025	09	188499	27549.0	4683.33	2203.92	1	33666	1683.3	673.32	1	33666	168.33	38892	350.03	38892	311.14	77.78
2025	10	188499	27549.0	4683.33	2203.92	1	33666	1683.3	673.32	1	33666	168.33	38892	350.03	38892	311.14	77.78
2025	11	188499	27549.0	4683.33	2203.92	1	33666	1683.3	673.32	1	33666	168.33	38892	350.03	38892	311.14	77.78
合计			55867.83	26420.16			20135.1	8054.04			2013.51		4200.36	3733.68		933.36	

备注:

1. 本证明可作为参保人在本单位参加社会保险的证明。向相关部门提供, 查验部门可通过登录
网址: <https://sipub.sz.gov.cn/vp/>, 输入下列验证码 (3391f3cbf85c6350) 核查, 验证码有效期三个月。

2. 生育保险中的险种“1”为生育保险, “2”为生育医疗。

3. 医疗险种中的险种“1”为基本医疗保险一档, “2”为基本医疗保险二档, “4”为基本医疗保险三档, “5”为少儿/大学生医保 (医疗保险二档), “6”为统筹医疗保险。

4. 上述“缴费明细”表中带“*”标识为补缴, 空行为断缴。

5. 居民养老保险、少儿/学生医疗保险缴费情况不在本清单中展示。

6. 如2020年2月至6月的单位缴费部分金额为“0”或者缴费金额减半的, 属于按规定减免后实收金额。

7. 单位编号对应的单位名称:
单位编号
188499
单位名称
矩阵纵横设计股份有限公司

社保费缴纳清单
证明专用章

矩阵纵横设计股份有限公司

深圳市社会保险基金管理局
社保费缴纳清单
打印日期: 2025年12月1日
证明专用章

(2) 首席建筑师-牛鹏

身份证



毕业证



使用有效期:2025年09月05日
-2026年03月04日



中华人民共和国一级注册建筑师 注册证书

根据《中华人民共和国注册建筑师条例》的
规定,持证人具备一级注册建筑师执业能力,准予
予注册(注册期内有效)。

姓名:牛鹏
性别:男
出生日期:1989年11月28日
注册编号:20245103146
聘用单位:矩阵纵横设计股份有限公司
注册有效期:2025年09月03日-2026年03月05日



主任



个人签名: 

签名日期: 2025.09.05

发证日期: 2025年09月03日



一级注册建筑师

Class 1 Registered Architect

本证书由中华人民共和国人力资源和社会保障部、住房和城乡建设部批准颁发，表明持证人通过国家统一组织的考试，取得一级注册建筑师职业资格。



姓名：牛鹏

证件号码：130722198911286356

性别：男

出生年月：1989年11月

批准日期：2023年10月22日

管 号：202310027510000001



中华人民共和国
人力资源和社会保障部



中华人民共和国
住房和城乡建设部



社保证明

(数据来源: 医保网上办事大厅)

个人缴费记录明细

姓名: 牛鹏

证件号码: 130722198911286356

打印时间: 2025-12-01



单位名称	对应费款所属期	缴费基数	个人实缴金额	单位实缴金额	总金额	险种类型	划拨个人账户金额	缴费日期
矩阵纵横设计股份有限公司成都分公司	202511	4588.00	91.76	346.39	438.15	职工基本医疗保险	87.17	2025-11-25
矩阵纵横设计股份有限公司成都分公司	202511	4588.00	0.00	34.41	34.41	大额医疗费用补助	0.00	2025-11-25
矩阵纵横设计股份有限公司成都分公司	202510	4588.00	0.00	34.41	34.41	大额医疗费用补助	0.00	2025-10-23
矩阵纵横设计股份有限公司成都分公司	202510	4588.00	91.76	346.39	438.15	职工基本医疗保险	87.17	2025-10-23
矩阵纵横设计股份有限公司成都分公司	202509	4511.00	90.22	340.58	430.80	职工基本医疗保险	85.71	2025-09-25
矩阵纵横设计股份有限公司成都分公司	202509	4511.00	0.00	33.83	33.83	大额医疗费用补助	0.00	2025-09-25
矩阵纵横设计股份有限公司成都分公司	202508	4511.00	0.00	33.83	33.83	大额医疗费用补助	0.00	2025-08-25
矩阵纵横设计股份有限公司成都分公司	202508	4511.00	90.22	340.58	430.80	职工基本医疗保险	85.71	2025-08-25
合计:			363.96	1510.42	1874.38		345.76	

中国医疗保障
CHINA HEALTHCARE SECURITY

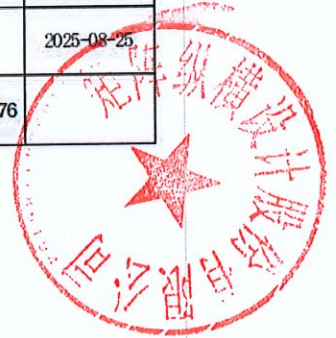

(3) 硬装设计总监-胡振平

身份证

姓名 胡振平
性别 男 民族 汉
出生 1992 年 11 月 2 日
住址 广东省深圳市南山区高新南四道80号
公民身份号码 360781199211021012

中华人民共和国
居民身份证

签发机关 深圳市公安局南山分局
有效期限 2018.12.11-2038.12.11

毕业证

普通高等学校

毕业证书

学生 胡振平 性别 男，一九九二年九月二日生，于二〇一一年九月至二〇一五年七月在本校专业 四年制本科 艺术设计专业学习，修完教学计划规定的全部课程，成绩合格，准予毕业。

校 名 江西科技师范大学

校（院）长：[Signature]

证书编号：113181201505003402

二〇一五年 七 月 十 日

中华人民共和国教育部学历证书查询网址：http://www.chsi.com.cn

社保证明

姓名: 胡振平
参保单位名称: 矩阵纵横设计股份有限公司

社保电话号: 641342064
单位编号: 188499

身份证号码: 360781199211021012
单位编号: 188499

页码: 1
计算单位: 元

缴费年	月	单位编号	养老保险			医疗保险			生育			工伤保险		失业保险			
			基数	单位交	个人交	险种	基数	单位交	个人交	险种	基数	单位交	基数	单位交	个人交		
2024	12	188499	5000.0	800.0	400.0	1	6475	323.75	129.5	1	6475	32.38	5000	45.0	5000	40.0	10.0
2025	01	188499	5000.0	850.0	400.0	1	6733	336.65	134.66	1	6733	33.67	5000	45.0	5000	40.0	10.0
2025	02	188499	5000.0	850.0	400.0	1	6733	336.65	134.66	1	6733	33.67	5000	45.0	5000	40.0	10.0
2025	03	188499	5000.0	850.0	400.0	1	6733	336.65	134.66	1	6733	33.67	5000	45.0	5000	40.0	10.0
2025	04	188499	5000.0	850.0	400.0	1	6733	336.65	134.66	1	6733	33.67	5000	45.0	5000	40.0	10.0
2025	05	188499	5000.0	850.0	400.0	1	6733	336.65	134.66	1	6733	33.67	5000	45.0	5000	40.0	10.0
2025	06	188499	5000.0	850.0	400.0	1	6733	336.65	134.66	1	6733	33.67	5000	45.0	5000	40.0	10.0
2025	07	188499	5000.0	850.0	400.0	1	6733	336.65	134.66	1	6733	33.67	5000	45.0	5000	40.0	10.0
2025	08	188499	5000.0	850.0	400.0	1	6733	336.65	134.66	1	6733	33.67	5000	45.0	5000	40.0	10.0
2025	09	188499	5000.0	850.0	400.0	1	6733	336.65	134.66	1	6733	33.67	5000	45.0	5000	40.0	10.0
2025	10	188499	5000.0	850.0	400.0	1	6733	336.65	134.66	1	6733	33.67	5000	45.0	5000	40.0	10.0
2025	11	188499	5000.0	850.0	400.0	1	6733	336.65	134.66	1	6733	33.67	5000	45.0	5000	40.0	10.0
合计			10150.0	4800.0			4026.9	1610.76			402.75		480.0			120.0	

备注:

1. 本证明可作为参保人在本单位参加社会保险的证明。向相关部门提供, 查验部门可通过登录
网址: <https://sipub.sz.gov.cn/vp/>, 输入下列验真码 (3391f3cbf85c8222) 核查, 验真码有效期三个月。

2. 生育保险中的险种“1”为生育保险, “2”为生育医疗。

3. 医疗险种中的险种“1”为基本医疗保险一档, “2”为基本医疗保险二档, “4”为基本医疗保险三档, “5”为少儿/大学生医保 (医疗保险二档)
“6”为统筹医疗保险。

4. 上述“缴费明细”表中带“*”标识为补缴, 空行为断缴。

5. 居民养老保险、少儿/学生医疗保险缴费情况不在本清单中展示。

6. 如2020年2月至6月的单位缴费部分金额为“0”或者缴费金额减半的, 属于按规定减免后实收金额。

7. 单位编号对应的单位名称:
单位编号
188499
单位名称
矩阵纵横设计股份有限公司

社保费缴纳清单
证明专用章

深圳市社会保险基金管理局
社保费缴纳清单
打印日期: 2025年12月11日
证明专用章

(4) 硬装主创设计师-林跃振

身份证



毕业证



社保证明

姓名: 林跃振
参保单位名称: 矩阵纵横设计股份有限公司

社保电话号: 642118587
单位编号: 188499

身份证号码: 440583199110303119
单位编号: 188499

页码: 1
计算单位: 元

深圳市社会保险历年参保缴费明细表 (个人)

缴费年	月	单位编号	养老保险			医疗保险			生育			工伤保险		失业保险			
			基数	单位交	个人交	险种	基数	单位交	个人交	险种	基数	单位交	基数	单位交	个人交		
2024	12	188499	5000.0	800.0	400.0	1	6475	323.75	129.5	1	6475	32.38	5000	45.0	5000	40.0	10.0
2025	01	188499	5000.0	850.0	400.0	1	6733	336.65	134.66	1	6733	33.67	5000	45.0	5000	40.0	10.0
2025	02	188499	5000.0	850.0	400.0	1	6733	336.65	134.66	1	6733	33.67	5000	45.0	5000	40.0	10.0
2025	03	188499	5000.0	850.0	400.0	1	6733	336.65	134.66	1	6733	33.67	5000	45.0	5000	40.0	10.0
2025	04	188499	5000.0	850.0	400.0	1	6733	336.65	134.66	1	6733	33.67	5000	45.0	5000	40.0	10.0
2025	05	188499	5000.0	850.0	400.0	1	6733	336.65	134.66	1	6733	33.67	5000	45.0	5000	40.0	10.0
2025	06	188499	5000.0	850.0	400.0	1	6733	336.65	134.66	1	6733	33.67	5000	45.0	5000	40.0	10.0
2025	07	188499	5000.0	850.0	400.0	1	6733	336.65	134.66	1	6733	33.67	5000	45.0	5000	40.0	10.0
2025	08	188499	5000.0	850.0	400.0	1	6733	336.65	134.66	1	6733	33.67	5000	45.0	5000	40.0	10.0
2025	09	188499	5000.0	850.0	400.0	1	6733	336.65	134.66	1	6733	33.67	5000	45.0	5000	40.0	10.0
2025	10	188499	5000.0	850.0	400.0	1	6733	336.65	134.66	1	6733	33.67	5000	45.0	5000	40.0	10.0
2025	11	188499	5000.0	850.0	400.0	1	6733	336.65	134.66	1	6733	33.67	5000	45.0	5000	40.0	10.0
合计			10150.0	4800.0			4026.9	1610.76			402.75		580.0			120.0	

备注:

1. 本证明可作为参保人在本单位参加社会保险的证明。向相关部门提供, 查验部门可通过登录
网址: <https://sipub.sz.gov.cn/vp/>, 输入下列验证码 (3391f3cbf85c976u) 核查, 验证码有效期三个月。

2. 生育保险中的险种“1”为生育保险, “2”为生育医疗。

3. 医疗险种中的险种“1”为基本医疗保险一档, “2”为基本医疗保险二档, “4”为基本医疗保险三档, “5”为少儿/大学生医保 (医疗保险二档), “6”为统筹医疗保险。

4. 上述“缴费明细”表中带“*”标识为补缴, 空行为断缴。

5. 居民养老保险、少儿/学生医疗保险缴费情况不在本清单中展示。

6. 如2020年2月至6月的单位缴费部分金额为“0”或者缴费金额减半的, 属于按规定减免后实收金额。

7. 单位编号对应的单位名称:
单位编号
188499
单位名称
矩阵纵横设计股份有限公司

社保费缴纳清单
证明专用章

矩阵纵横设计股份有限公司

深圳市社会保险基金管理局
社保费缴纳清单
打印日期: 2025年12月1日
证明专用章

(5) 硬装主创设计师-杨之凡

身份证



毕业证



姓名: 杨之凡

参保单位名称: 矩阵纵横设计股份有限公司

社保电话号: 810076425

单位编号: 188499

身份证号码: 410305199201284026

页码: 1

计算单位: 元

深圳市社会保险历年参保缴费明细表 (个人)

缴费年	月	单位编号	养老保险			医疗保险			生育保险			工伤保险		失业保险			
			基数	单位交	个人交	险种	基数	单位交	个人交	险种	基数	单位交	基数	单位交	基数	单位交	个人交
2024	12	188499	5000.0	750.0	400.0	1	6475	323.75	129.5	1	6475	32.38	5000	45.0	5000	40.0	10.0
2025	01	188499	5000.0	800.0	400.0	1	6733	336.65	134.66	1	6733	33.67	5000	45.0	5000	40.0	10.0
2025	02	188499	5000.0	800.0	400.0	1	6733	336.65	134.66	1	6733	33.67	5000	45.0	5000	40.0	10.0
2025	03	188499	5000.0	800.0	400.0	1	6733	336.65	134.66	1	6733	33.67	5000	45.0	5000	40.0	10.0
2025	04	188499	5000.0	800.0	400.0	1	6733	336.65	134.66	1	6733	33.67	5000	45.0	5000	40.0	10.0
2025	05	188499	5000.0	800.0	400.0	1	6733	336.65	134.66	1	6733	33.67	5000	45.0	5000	40.0	10.0
2025	06	188499	5000.0	800.0	400.0	1	6733	336.65	134.66	1	6733	33.67	5000	45.0	5000	40.0	10.0
2025	07	188499	5000.0	800.0	400.0	1	6733	336.65	134.66	1	6733	33.67	5000	45.0	5000	40.0	10.0
2025	08	188499	5000.0	800.0	400.0	1	6733	336.65	134.66	1	6733	33.67	5000	45.0	5000	40.0	10.0
2025	09	188499	5000.0	800.0	400.0	1	6733	336.65	134.66	1	6733	33.67	5000	45.0	5000	40.0	10.0
2025	10	188499	5000.0	800.0	400.0	1	6733	336.65	134.66	1	6733	33.67	5000	45.0	5000	40.0	10.0
2025	11	188499	5000.0	800.0	400.0	1	6733	336.65	134.66	1	6733	33.67	5000	45.0	5000	40.0	10.0
合计			9550.0	4800.0			4026.9	1610.76			402.75						

备注:

1. 本证明可作为参保人在本单位参加社会保险的证明, 向相关部门提供, 查验部门可通过登录
网址: <https://sipub.sz.gov.cn/vp/>, 输入下列验证码 (3391f3cbf85d398y) 核查, 验证码有效期三个月。

2. 生育保险中的险种“1”为生育保险, “2”为生育医疗。

3. 医疗险种中的险种“1”为基本医疗保险一档, “2”为基本医疗保险二档, “4”为基本医疗保险三档, “5”为少儿/大学生医保 (医疗保险二档), “6”为统筹医疗保险。

4. 上述“缴费明细”表中带“*”标识为补缴, 空行为断缴。

5. 居民养老保险、少儿/学生医疗保险缴费情况不在本清单中展示。

6. 如2020年2月至6月的单位缴费部分金额为“0”或者缴费金额减半的, 属于按规定减免后实收金额。

7. 单位编号对应的单位名称:
单位编号
188499

单位名称
矩阵纵横设计股份有限公司

深圳市社会保险基金管理局

社保费缴纳清单

打印日期: 2025年12月1日

证明专用章

(6) 硬装设计师-张海鹏

身份证



毕业证



深圳市社会保险历年参保缴费明细表（个人）

姓名：张海鹏

社保电话号：813137184

身份证号码：441602200102260036

页码：1

参保单位名称：矩阵纵横设计股份有限公司

单位编号：188499

计算单位：元

缴费年	月	单位编号	养老保险			医疗保险			生育			工伤保险		失业保险			
			基数	单位交	个人交	险种	基数	单位交	个人交	险种	基数	单位交	基数	单位交	个人交		
2024	12	188499	4492.0	673.8	359.36	1	6475	323.75	129.5	1	6475	32.38	3000	27.0	3000	24.0	6.0
2025	01	188499	4492.0	718.72	359.36	1	6733	336.65	134.66	1	6733	33.67	3000	27.0	3000	24.0	6.0
2025	02	188499	4492.0	718.72	359.36	1	6733	336.65	134.66	1	6733	33.67	3000	27.0	3000	24.0	6.0
2025	03	188499	4492.0	718.72	359.36	1	6733	336.65	134.66	1	6733	33.67	3000	27.0	3000	24.0	6.0
2025	04	188499	4492.0	718.72	359.36	1	6733	336.65	134.66	1	6733	33.67	3000	27.0	3000	24.0	6.0
2025	05	188499	4492.0	718.72	359.36	1	6733	336.65	134.66	1	6733	33.67	3000	27.0	3000	24.0	6.0
2025	06	188499	4492.0	718.72	359.36	1	6733	336.65	134.66	1	6733	33.67	3000	27.0	3000	24.0	6.0
2025	07	188499	4775.0	764.0	382.0	1	6733	336.65	134.66	1	6733	33.67	3000	27.0	3000	24.0	6.0
2025	08	188499	4775.0	764.0	382.0	1	6733	336.65	134.66	1	6733	33.67	3000	27.0	3000	24.0	6.0
2025	09	188499	4775.0	764.0	382.0	1	6733	336.65	134.66	1	6733	33.67	3000	27.0	3000	24.0	6.0
2025	10	188499	4775.0	764.0	382.0	1	6733	336.65	134.66	1	6733	33.67	3000	27.0	3000	24.0	6.0
2025	11	188499	4775.0	764.0	382.0	1	6733	336.65	134.66	1	6733	33.67	3000	27.0	3000	24.0	6.0
合计			8806.12	4425.52				4026.9	1610.76			402.75		288.0		72.0	

备注：

1. 本证明可作为参保人在本单位参加社会保险的证明，向相关部门提供，查验部门可通过登录
网址：<https://sipub.sz.gov.cn/vp/>，输入下列验真码（ 3391f3cbf85d52ap ）核查，验真码有效期三个月。

2. 生育保险中的险种“1”为生育保险，“2”为生育医疗。

3. 医疗险种中的险种“1”为基本医疗保险一档，“2”为基本医疗保险二档，“4”为基本医疗保险三档，“5”为少儿/大学生医保（医疗保险二档），“6”为统筹医疗保险。

4. 上述“缴费明细”表中带“*”标识为补缴，空行为断缴。

5. 居民养老保险、少儿/学生医疗保险缴费情况不在本清单中展示。

6. 如2020年2月至6月的单位缴费部分金额为“0”或者缴费金额减半的，属于按规定减免后实收金额。

7. 单位编号对应的单位名称：
单位编号
188499

单位名称
矩阵纵横设计股份有限公司

社保费缴纳清单

证明专用章

矩阵纵横设计股份有限公司

社保费缴纳清单

证明专用章

深圳市社会保险基金管理局

社保费缴纳清单

证明专用章

(7) 硬装设计师-武珊

身份证



毕业证



社保证明

姓名: 武珊

社保电脑号: 811816427

身份证号码: 340123199512012881

页码: 1

参保单位名称: 矩阵纵横设计股份有限公司

单位编号: 188499

计算单位: 元

备注:

1. 本证明可作为参保人在本单位参加社会保险的证明。向相关部门提供, 查验部门可通过登录
网址: <https://sipub.sz.gov.cn/vp/>, 输入下列验证码 (3391f3cbf85d6a0b) 核查, 验证码有效期三个月。

2. 生育保险中的险种“1”为生育保险, “2”为生育医疗。

3. 医疗险种中的险种“1”为基本医疗保险一档, “2”为基本医疗保险二档, “4”为基本医疗保险三档, “5”为少儿/大学生医保(医疗保险二档), “6”为统筹医疗保险。

4. 上述“缴费明细”表中带“*”标识为补缴, 空行为断缴。

5. 居民养老保险、少儿/学生医疗保险缴费情况不在本清单中展示。

6. 如2020年2月至6月的单位缴费部分金额为“0”或者缴费金额减半的, 属于按规定减免后实收金额。

7. 单位编号对应的单位名称:
单位编号
188499
单位名称
矩阵纵横设计股份有限公司

社保费缴纳清单

证明专用章

深圳市社会保险基金管理局

社保费缴纳清单

打印日期: 2025年12月11日

证明专用章

(8) 硬装设计师-陈实江

身份证



毕业证

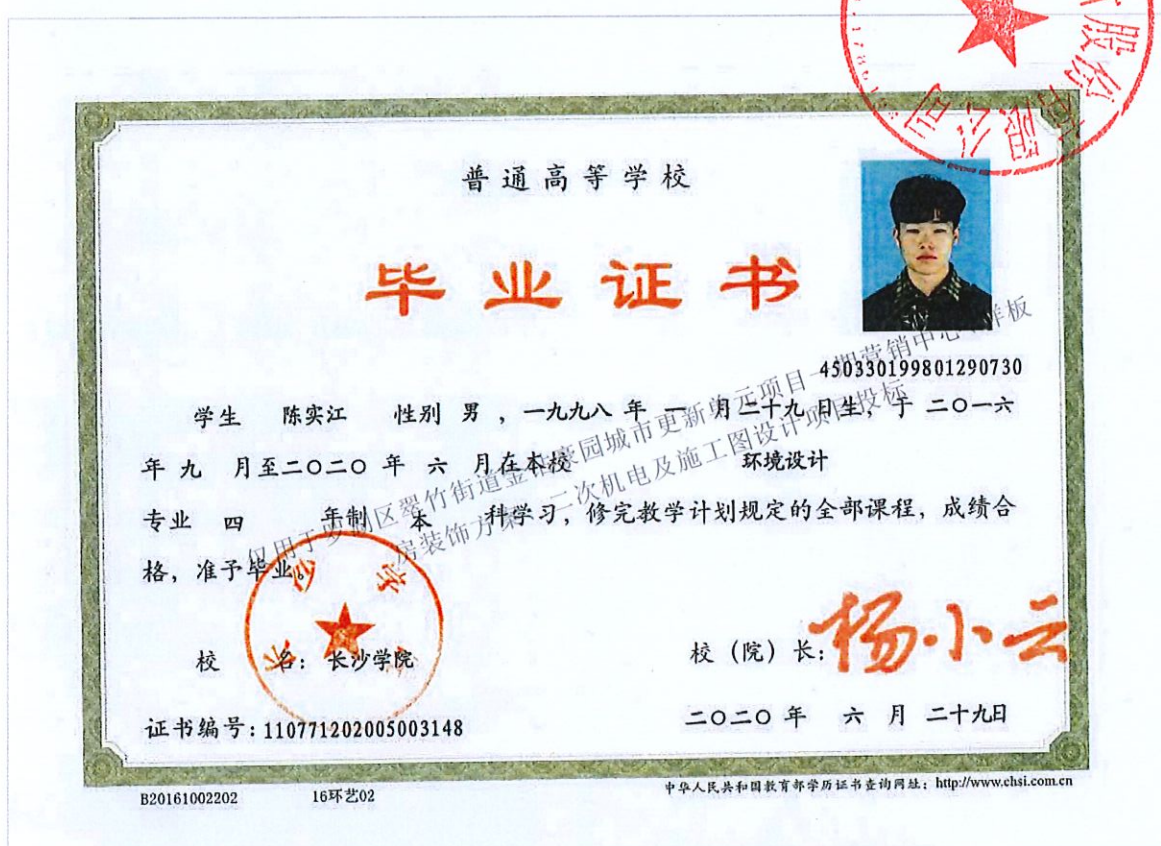

社保证明

深圳市社会保险历年参保缴费明细表（个人）

姓名：陈实江

社保电话号：805720911

身份证号码：450330199601290730

单位编号：188499

页码：1

计算单位：元

参保单位名称：矩阵纵横设计股份有限公司

缴费年	月	单位编号	养老保险			医疗保险			生育			工伤保险		失业保险			
			基数	单位交	个人交	险种	基数	单位交	个人交	险种	基数	单位交	基数	单位交	个人交		
2025	01	188499	4492.0	718.72	359.36	1	6733	336.65	134.66	1	6733	33.67	3000	27.0	3000	24.0	6.0
2025	05	188499	4492.0	718.72	359.36	1	6733	336.65	134.66	1	6733	33.67	3000	27.0	3000	24.0	6.0
2025	06	188499	4492.0	718.72	359.36	1	6733	336.65	134.66	1	6733	33.67	3000	27.0	3000	24.0	6.0
2025	07	188499	4775.0	761.0	382.0	1	6733	336.65	134.66	1	6733	33.67	3000	27.0	3000	24.0	6.0
2025	08	188499	4775.0	761.0	382.0	1	6733	336.65	134.66	1	6733	33.67	3000	27.0	3000	24.0	6.0
2025	09	188499	4775.0	761.0	382.0	1	6733	336.65	134.66	1	6733	33.67	3000	27.0	3000	24.0	6.0
2025	10	188499	4775.0	761.0	382.0	1	6733	336.65	134.66	1	6733	33.67	3000	27.0	3000	24.0	6.0
2025	11	188499	4775.0	761.0	382.0	1	6733	336.65	134.66	1	6733	33.67	3000	27.0	3000	24.0	6.0
合计			5976.16	2988.08				2693.2	1077.28			269.36			216.0	92.0	48.0

备注：

1. 本证明可作为参保人在本单位参加社会保险的证明，向相关部门提供，查验部门可通过登录
网址：<https://sipub.sz.gov.cn/vp/>，输入下列验证码（ 3391f3cbf85d78at ）核查，验证码有效期三个月。

2. 生育保险中的险种“1”为生育保险，“2”为生育医疗。

3. 医疗险种中的险种“1”为基本医疗保险一档，“2”为基本医疗保险二档，“4”为基本医疗保险三档，“5”为少儿/大学生医保（医疗保险二档），
“6”为统筹医疗保险。

4. 上述“缴费明细”表中带“*”标识为补缴，空行为断缴。

5. 居民养老保险、少儿/学生医疗保险缴费情况不在本清单中展示。

6. 如2020年2月至6月的单位缴费部分金额为“0”或者缴费金额减半的，属于按规定减免后实收金额。

7. 单位编号对应的单位名称：
单位编号
188499

单位名称
矩阵纵横设计股份有限公司

社保费缴纳清单
证明专用章

深圳市社会保险基金管理局
社保费缴纳清单
打印日期：2025年12月11日
证明专用章

(9) 施工图负责人-陆志多

身份证



毕业证



社保证明

深圳市社会保险历年参保缴费明细表（个人）

姓名：陆志多

社保电话号：641953816

身份证号：440323198909053910

单位编号：188499

页码：1

计算单位：元

缴费年	月	单位编号	养老保险			医疗保险			生育保险			工伤保险		失业保险			
			基数	单位交	个人交	险种	基数	单位交	个人交	险种	基数	单位交	基数	单位交	个人交		
2024	12	188499	7000.0	1050.0	560.0	1	7000	350.0	140.0	1	7000	35.0	7000	63.0	7000	56.0	14.0
2025	01	188499	7000.0	1120.0	560.0	1	7000	350.0	140.0	1	7000	35.0	7000	63.0	7000	56.0	14.0
2025	02	188499	7000.0	1120.0	560.0	1	7000	350.0	140.0	1	7000	35.0	7000	63.0	7000	56.0	14.0
2025	03	188499	7000.0	1120.0	560.0	1	7000	350.0	140.0	1	7000	35.0	7000	63.0	7000	56.0	14.0
2025	04	188499	7000.0	1120.0	560.0	1	7000	350.0	140.0	1	7000	35.0	7000	63.0	7000	56.0	14.0
2025	05	188499	7000.0	1120.0	560.0	1	7000	350.0	140.0	1	7000	35.0	7000	63.0	7000	56.0	14.0
2025	06	188499	7000.0	1120.0	560.0	1	7000	350.0	140.0	1	7000	35.0	7000	63.0	7000	56.0	14.0
2025	07	188499	7000.0	1120.0	560.0	1	7000	350.0	140.0	1	7000	35.0	7000	63.0	7000	56.0	14.0
2025	08	188499	7000.0	1120.0	560.0	1	7000	350.0	140.0	1	7000	35.0	7000	63.0	7000	56.0	14.0
2025	09	188499	7000.0	1120.0	560.0	1	7000	350.0	140.0	1	7000	35.0	7000	63.0	7000	56.0	14.0
2025	10	188499	7000.0	1120.0	560.0	1	7000	350.0	140.0	1	7000	35.0	7000	63.0	7000	56.0	14.0
2025	11	188499	7000.0	1120.0	560.0	1	7000	350.0	140.0	1	7000	35.0	7000	63.0	7000	56.0	14.0
合计			13370.0	6720.0			4200.0	1680.0			420.0					168.0	

备注：

1. 本证明可作为参保人在本单位参加社会保险的证明。向相关部门提供，查验部门可通过登录
网址：<https://sipub.sz.gov.cn/vp/>，输入下列验证码（ 3391f3cbf85d8718 ）核查，验证码有效期三个月。

2. 生育保险中的险种“1”为生育保险，“2”为生育医疗。

3. 医疗险种中的险种“1”为基本医疗保险一档，“2”为基本医疗保险二档，“4”为基本医疗保险三档，“5”为少儿/大学生医保（医疗保险二档），“6”为统筹医疗保险。

4. 上述“缴费明细”表中带“*”标识为补缴，空行为断缴。

5. 居民养老保险、少儿/学生医疗保险缴费情况不在本清单中展示。

6. 如2020年2月至6月的单位缴费部分金额为“0”或者缴费金额减半的，属于按规定减免后实收金额。

7. 单位编号对应的单位名称：
单位编号
188499

单位名称
矩阵纵横设计股份有限公司

社保费缴纳清单

证明专用章

深圳市社会保险基金管理局

社保费缴纳清单

证明专用章

(10) 施工图设计师-乔荣杰

身份证



毕业证



社保证明

深 圳 市 社 会 保 险 历 年 参 保 缴 费 明 细 表 (个 人)

姓名: 乔荣杰

社保电脑号: 801581415

身份证号码: 140702199905027092

页码: 1

参保单位名称: 矩阵纵横设计股份有限公司

单位编号: 188499

计算单位: 元

缴费年	月	单位编号	养老保险			医疗保险			生育保险			工伤保险		失业保险			
			基数	单位交	个人交	险种	基数	单位交	个人交	险种	基数	单位交	单位交	基数	单位交	个人交	
2024	12	188499	4492.0	673.8	359.36	1	6475	323.75	129.5	1	6475	32.38	3000	27.0	3000	24.0	6.0
2025	01	188499	4492.0	718.72	359.36	1	6733	336.65	134.66	1	6733	33.67	3000	27.0	3000	24.0	6.0
2025	02	188499	4492.0	718.72	359.36	1	6733	336.65	134.66	1	6733	33.67	3000	27.0	3000	24.0	6.0
2025	03	188499	4492.0	718.72	359.36	1	6733	336.65	134.66	1	6733	33.67	3000	27.0	3000	24.0	6.0
2025	04	188499	4492.0	718.72	359.36	1	6733	336.65	134.66	1	6733	33.67	3000	27.0	3000	24.0	6.0
2025	05	188499	4492.0	718.72	359.36	1	6733	336.65	134.66	1	6733	33.67	3000	27.0	3000	24.0	6.0
2025	06	188499	4492.0	718.72	359.36	1	6733	336.65	134.66	1	6733	33.67	3000	27.0	3000	24.0	6.0
2025	07	188499	4775.0	764.0	382.0	1	6733	336.65	134.66	1	6733	33.67	3000	27.0	3000	24.0	6.0
2025	08	188499	4775.0	764.0	382.0	1	6733	336.65	134.66	1	6733	33.67	3000	27.0	3000	24.0	6.0
2025	09	188499	4775.0	764.0	382.0	1	6733	336.65	134.66	1	6733	33.67	3000	27.0	3000	24.0	6.0
2025	10	188499	4775.0	764.0	382.0	1	6733	336.65	134.66	1	6733	33.67	3000	27.0	3000	24.0	6.0
2025	11	188499	4775.0	764.0	382.0	1	6733	336.65	134.66	1	6733	33.67	3000	27.0	3000	24.0	6.0
合计			8806.12	4425.52			4026.9	1610.76			402.75			324.0	288.0	72.0	

备注:

1. 本证明可作为参保人在本单位参加社会保险的证明。向相关部门提供, 查验部门可通过登录
网址: <https://sipub.sz.gov.cn/vp/>, 输入下列验证码 (3391f3cbf85da0ep) 核查, 验证码有效期三个月。

2. 生育保险中的险种“1”为生育保险, “2”为生育医疗。

3. 医疗险种中的险种“1”为基本医疗保险一档, “2”为基本医疗保险二档, “4”为基本医疗保险三档, “5”为少儿/大学生医保 (医疗保险二档), “6”为统筹医疗保险。

4. 上述“缴费明细”表中带“*”标识为补缴, 空行为断缴。

5. 居民养老保险、少儿/学生医疗保险缴费情况不在本清单中展示。

6. 如2020年2月至6月的单位缴费部分金额为“0”或者缴费金额减半的, 属于按规定减免后实收金额。

7. 单位编号对应的单位名称:
单位编号
188499

单位名称
矩阵纵横设计股份有限公司

社保费缴纳清单

证明专用章

深圳市社会保险基金管理局

社保费缴纳清单

打印日期: 2023年12月11日

证明专用章

(11) 施工图设计师-黄耀权

身份证



毕业证



社保证明

深圳市社会保险历年参保缴费明细表（个人）

姓名：黄耀权

社保电脑号：807055925

身份证号码：440823199708254112

页码：1

参保单位名称：矩阵纵横设计股份有限公司

单位编号：188499

计算单位：元

缴费年		月	单位编号	养老保险			医疗保险				生育			工伤保险		失业保险		
				基数	单位交	个人交	险种	基数	单位交	个人交	险种	基数	单位交	基数	单位交	基数	单位交	个人交
2024	12	188499	4492.0	673.8	359.36	1	6475	323.75	129.5	1	6475	32.38	3000	27.0	3000	24.0	6.0	
2025	01	188499	4492.0	718.72	359.36	1	6733	336.65	134.66	1	6733	33.67	3000	27.0	3000	24.0	6.0	
2025	02	188499	4492.0	718.72	359.36	1	6733	336.65	134.66	1	6733	33.67	3000	27.0	3000	24.0	6.0	
2025	03	188499	4492.0	718.72	359.36	1	6733	336.65	134.66	1	6733	33.67	3000	27.0	3000	24.0	6.0	
2025	04	188499	4492.0	718.72	359.36	1	6733	336.65	134.66	1	6733	33.67	3000	27.0	3000	24.0	6.0	
2025	05	188499	4492.0	718.72	359.36	1	6733	336.65	134.66	1	6733	33.67	3000	27.0	3000	24.0	6.0	
2025	06	188499	4492.0	718.72	359.36	1	6733	336.65	134.66	1	6733	33.67	3000	27.0	3000	24.0	6.0	
2025	07	188499	4492.0	718.72	359.36	1	6733	336.65	134.66	1	6733	33.67	3000	27.0	3000	24.0	6.0	
2025	08	188499	4492.0	718.72	359.36	1	6733	336.65	134.66	1	6733	33.67	3000	27.0	3000	24.0	6.0	
2025	09	188499	4492.0	718.72	359.36	1	6733	336.65	134.66	1	6733	33.67	3000	27.0	3000	24.0	6.0	
2025	10	188499	4492.0	718.72	359.36	1	6733	336.65	134.66	1	6733	33.67	3000	27.0	3000	24.0	6.0	
2025	11	188499	4492.0	718.72	359.36	1	6733	336.65	134.66	1	6733	33.67	3000	27.0	3000	24.0	6.0	
合计				8806.12	4425.52			4026.9	1610.76			402.75					72.0	

社保费缴纳清单
证明专用章

备注：

1. 本证明可作为参保人在本单位参加社会保险的证明，向相关部门提供，查验部门可通过登录网址：<https://sipub.sz.gov.cn/vp/>，输入下列验证码（ 3391f3cbf85eb2b0 ）核查，验证码有效期三个月。
2. 生育保险中的险种“1”为生育保险，“2”为生育医疗。
3. 医疗险种中的险种“1”为基本医疗保险一档，“2”为基本医疗保险二档，“4”为基本医疗保险三档，“5”为少儿/大学生医保（医疗保险一档），“6”为统筹医疗保险。
4. 上述“缴费明细”表中带“*”标识为补缴，空行为断缴。
5. 居民养老保险、少儿/学生医疗保险缴费情况不在本清单中展示。
6. 如2020年2月至6月的单位缴费部分金额为“0”或者缴费金额减半的，属于按规定减免后实收金额。
7. 单位编号对应的单位名称：
单位编号 188499 单位名称 矩阵纵横设计股份有限公司



(12) 施工图设计师-徐轲

身份证



毕业证



社保证明

深圳市社会保险历年参保缴费明细表（个人）

姓名：徐柯

社保电话号：806120145

身份证号码：520181199906232630

页码：1

参保单位名称：矩阵纵横设计股份有限公司

单位编号：188499

计算单位：元

缴费年	月	单位编号	养老保险			医疗保险			生育保险			工伤保险		失业保险			
			基数	单位交	个人交	险种	基数	单位交	个人交	险种	基数	单位交	基数	单位交	个人交		
2021	12	188199	4492.0	673.8	359.36	1	6175	323.75	129.5	1	6475	32.38	3000	27.0	3000	24.0	6.0
2025	01	188199	4492.0	718.72	359.36	1	6733	336.65	134.66	1	6733	33.67	3000	27.0	3000	24.0	6.0
2025	02	188199	4492.0	718.72	359.36	1	6733	336.65	134.66	1	6733	33.67	3000	27.0	3000	24.0	6.0
2025	03	188199	4492.0	718.72	359.36	1	6733	336.65	134.66	1	6733	33.67	3000	27.0	3000	24.0	6.0
2025	04	188199	4492.0	718.72	359.36	1	6733	336.65	134.66	1	6733	33.67	3000	27.0	3000	24.0	6.0
2025	05	188199	4492.0	718.72	359.36	1	6733	336.65	134.66	1	6733	33.67	3000	27.0	3000	24.0	6.0
2025	06	188199	4492.0	718.72	359.36	1	6733	336.65	134.66	1	6733	33.67	3000	27.0	3000	24.0	6.0
2025	07	188199	4775.0	764.0	382.0	1	6733	336.65	134.66	1	6733	33.67	3000	27.0	3000	24.0	6.0
2025	08	188199	4775.0	764.0	382.0	1	6733	336.65	134.66	1	6733	33.67	3000	27.0	3000	24.0	6.0
2025	09	188199	4775.0	764.0	382.0	1	6733	336.65	134.66	1	6733	33.67	3000	27.0	3000	24.0	6.0
2025	10	188199	4775.0	764.0	382.0	1	6733	336.65	134.66	1	6733	33.67	3000	27.0	3000	24.0	6.0
2025	11	188199	4775.0	764.0	382.0	1	6733	336.65	134.66	1	6733	33.67	3000	27.0	3000	24.0	6.0
合计			8806.12	4425.52			4026.9	1610.76			402.75			88.0	72.0		

备注：

1. 本证明可作为参保人在本单位参加社会保险的证明，向相关部门提供，查验部门可通过登录
网址：<https://sipub.sz.gov.cn/vp/>，输入下列验证码（ 3391f3cbf85eef45 ）核查，验证码有效期三个月。

2. 生育保险中的险种“1”为生育保险，“2”为生育医疗。

3. 医疗险种中的险种“1”为基本医疗保险一档，“2”为基本医疗保险二档，“4”为基本医疗保险三档，“5”为少儿/大学生医保（医保保险二档），
“6”为统筹医疗保险。

4. 上述“缴费明细”表中带“*”标识为补缴，空行为断缴。

5. 居民养老保险、少儿/学生医疗保险缴费情况不在本清单中展示。

6. 如2020年2月至6月的单位缴费部分金额为“0”或者缴费金额减半的，属于按规定减免后实收金额。

7. 单位编号对应的单位名称：
单位编号
188499

单位名称
矩阵纵横设计股份有限公司

社保费缴纳清单

证明专用章

矩阵纵横设计股份有限公司

社保费缴纳清单

证明专用章

深圳市社会保险基金管理局

社保费缴纳清单

证明专用章

(13) 施工图设计师-龙冠州

身份证



毕业证

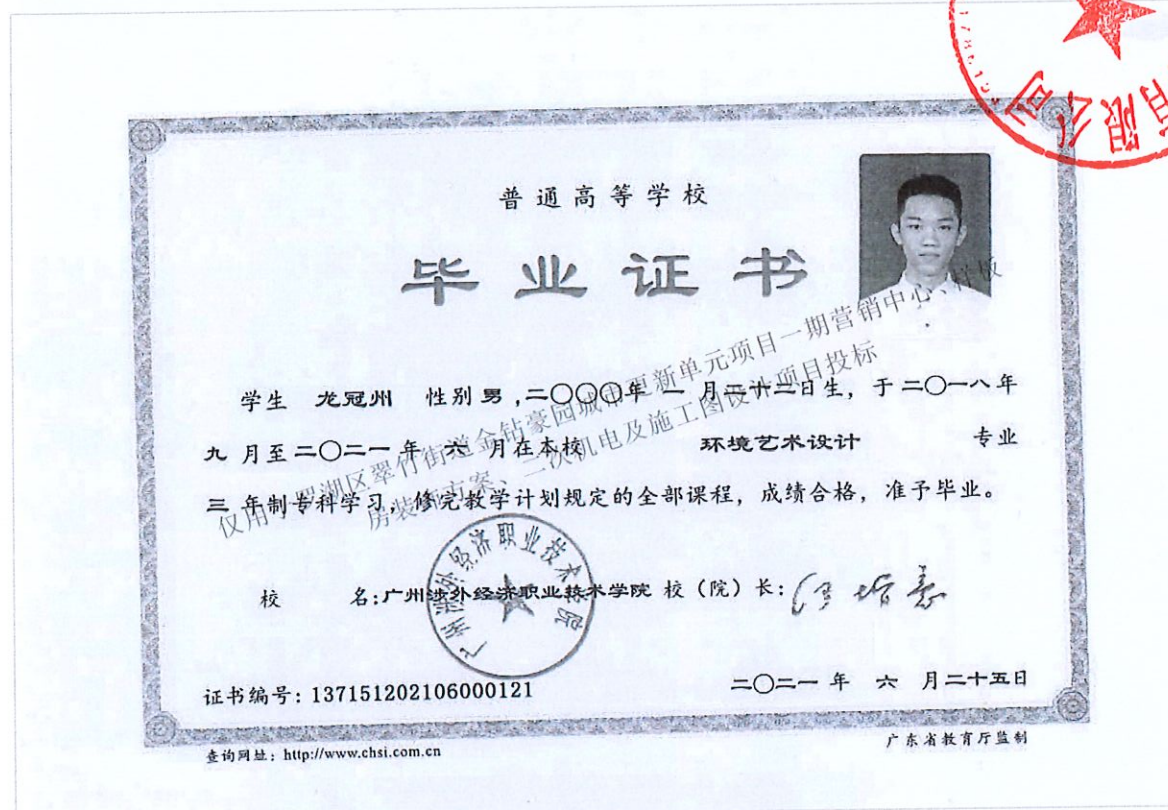

社保证明

姓名: 龙冠州
参保单位名称: 矩阵纵横设计股份有限公司

社保电话号: 815127399
单位编号: 188499

身份证号码: 440883200001220033
单位编号: 188499

页码: 1
计算单位: 元

深圳市社会保险历年参保缴费明细表 (个人)

缴费年	月	单位编号	养老保险			医疗保险			生育			工伤保险		失业保险			
			基数	单位交	个人交	险种	基数	单位交	个人交	险种	基数	单位交	基数	单位交	个人交		
2024	12	188499	4492.0	673.8	359.36	1	6475	323.75	129.5	1	6475	32.38	3000	27.0	3000	24.0	6.0
2025	01	188499	4492.0	718.72	359.36	1	6733	336.65	134.66	1	6733	33.67	3000	27.0	3000	24.0	6.0
2025	02	188499	4492.0	718.72	359.36	1	6733	336.65	134.66	1	6733	33.67	3000	27.0	3000	24.0	6.0
2025	03	188499	4492.0	718.72	359.36	1	6733	336.65	134.66	1	6733	33.67	3000	27.0	3000	24.0	6.0
2025	04	188499	4492.0	718.72	359.36	1	6733	336.65	134.66	1	6733	33.67	3000	27.0	3000	24.0	6.0
2025	05	188499	4492.0	718.72	359.36	1	6733	336.65	134.66	1	6733	33.67	3000	27.0	3000	24.0	6.0
2025	06	188499	4492.0	718.72	359.36	1	6733	336.65	134.66	1	6733	33.67	3000	27.0	3000	24.0	6.0
2025	07	188499	4775.0	764.0	382.0	1	6733	336.65	134.66	1	6733	33.67	3000	27.0	3000	24.0	6.0
2025	08	188499	4775.0	764.0	382.0	1	6733	336.65	134.66	1	6733	33.67	3000	27.0	3000	24.0	6.0
2025	09	188499	4775.0	764.0	382.0	1	6733	336.65	134.66	1	6733	33.67	3000	27.0	3000	24.0	6.0
2025	10	188499	4775.0	764.0	382.0	1	6733	336.65	134.66	1	6733	33.67	3000	27.0	3000	24.0	6.0
2025	11	188499	4775.0	764.0	382.0	1	6733	336.65	134.66	1	6733	33.67	3000	27.0	3000	24.0	6.0
合计			8806.12	4425.52			4026.9	1610.76			402.75		321.0	288.0		72.0	

备注:

1. 本证明可作为参保人在本单位参加社会保险的证明, 向相关部门提供, 查验部门可通过登录
网址: <https://sipub.sz.gov.cn/vp/>, 输入下列验证码 (3391f3cbf85efa18) 核查, 验证码有效期三个月。

2. 生育保险中的险种“1”为生育保险, “2”为生育医疗。

3. 医疗险种中的险种“1”为基本医疗保险一档, “2”为基本医疗保险二档, “4”为基本医疗保险三档, “5”为少儿/大学生医保 (医疗保险二档), “6”为统筹医疗保险。

4. 上述“缴费明细”表中带“*”标识为补缴, 空行为断缴。

5. 居民养老保险、少儿/学生医疗保险缴费情况不在本清单中展示。

6. 如2020年2月至6月的单位缴费部分金额为“0”或者缴费金额减半的, 属于按规定减免后实收金额。

7. 单位编号对应的单位名称:
单位编号
188499
单位名称
矩阵纵横设计股份有限公司

社保费缴纳清单
证明专用章

深圳市社会保险基金管理局
社保费缴纳清单
打印日期: 2025年12月11日
证明专用章

(14) 软装设计总监-刘定

身份证

姓名 刘定
性别 男 民族 汉
出生 1990 年 1 月 15 日
住址 广州市海珠区大塘西华大街38号江海街公共集体户
公民身份号码 340826199001153073

中华人民共和国
居民身份证

签发机关 广州市公安局海珠分局
有效期限 2019.02.20-2039.02.20



毕业证

普通高等学校

毕业证书

学生 刘定 性别 男, 一九九〇年一月十五日, 于二〇〇九年九月至二〇一三年六月在本校艺术设计专业学习, 修完教学计划规定的全部课程, 成绩合格, 准予毕业。

校名 广州美术学院

证书编号: 102851201305006380

校(院)长: 朱秀林

二〇一三年六月二十八日

中华人民共和国教育部学历证书查询网址: <http://www.chsi.com.cn>



社保证明

深圳市社会保险历年参保缴费明细表（个人）

姓名: 刘定

参保单位名称: 矩阵纵横设计股份有限公司

社保电脑号: 801715107

单位编号: 188499

身份证号码: 340826199001153073

计算单位: 元

页码: 1

缴费年	月	单位编号	养老保险			医疗保险			生育			工伤保险		失业保险			
			基数	单位交	个人交	险种	基数	单位交	个人交	险种	基数	单位交	基数	单位交	基数	单位交	个人交
2024	12	188499	15000.0	2100.0	1200.0	1	15000	750.0	300.0	1	15000	75.0	15000	135.0	15000	120.0	30.0
2025	01	188499	15000.0	2550.0	1200.0	1	15000	750.0	300.0	1	15000	75.0	15000	135.0	15000	120.0	30.0
2025	02	188499	15000.0	2550.0	1200.0	1	15000	750.0	300.0	1	15000	75.0	15000	135.0	15000	120.0	30.0
2025	03	188499	15000.0	2550.0	1200.0	1	15000	750.0	300.0	1	15000	75.0	15000	135.0	15000	120.0	30.0
2025	04	188499	15000.0	2550.0	1200.0	1	15000	750.0	300.0	1	15000	75.0	15000	135.0	15000	120.0	30.0
2025	05	188499	15000.0	2550.0	1200.0	1	15000	750.0	300.0	1	15000	75.0	15000	135.0	15000	120.0	30.0
2025	06	188499	15000.0	2550.0	1200.0	1	15000	750.0	300.0	1	15000	75.0	15000	135.0	15000	120.0	30.0
2025	07	188499	15000.0	2550.0	1200.0	1	15000	750.0	300.0	1	15000	75.0	15000	135.0	15000	120.0	30.0
2025	08	188499	15000.0	2550.0	1200.0	1	15000	750.0	300.0	1	15000	75.0	15000	135.0	15000	120.0	30.0
2025	09	188499	15000.0	2550.0	1200.0	1	15000	750.0	300.0	1	15000	75.0	15000	135.0	15000	120.0	30.0
2025	10	188499	15000.0	2550.0	1200.0	1	15000	750.0	300.0	1	15000	75.0	15000	135.0	15000	120.0	30.0
2025	11	188499	15000.0	2550.0	1200.0	1	15000	750.0	300.0	1	15000	75.0	15000	135.0	15000	120.0	30.0
合计			30450.0	14400.0			9000.0	3600.0			900.0			1650.0	1440.0		360.0

社保费缴纳清单

证明专用章

备注:

1. 本证明可作为参保人在本单位参加社会保险的证明, 向相关部门提供, 查验部门可通过登录
网址: <https://sipub.sz.gov.cn/vp/>, 输入下列验证码 (3391f3cbf85f15b7) 核查, 验证码有效期三个月。
2. 生育保险中的险种“1”为生育保险, “2”为生育医疗。
3. 医疗险种中的险种“1”为基本医疗保险一档, “2”为基本医疗保险二档, “4”为基本医疗保险三档, “5”为少儿/大学生医保 (医疗保险二档), “6”为统筹医疗保险。
4. 上述“缴费明细”表中带“*”标识为补缴, 空行为补缴。
5. 居民养老保险、少儿/学生医疗保险缴费情况不在本清单中展示。
6. 如2020年2月至6月的单位缴费部分金额为“0”或者缴费金额减半的, 属于按规定减免后实收金额。
7. 单位编号对应的单位名称:
单位编号 188499 单位名称 矩阵纵横设计股份有限公司



(15) 软装主创设计师-纪晓航

身份证

姓名 纪晓航
性别 女 民族 汉
出生 1991 年 8 月 4 日
住址 广东省深圳市南山区兴南路9号110室
公民身份号码 440507199108040966

中华人民共和国
居民身份证

签发机关 深圳市公安局南山分局
有效期限 2021.08.09-2041.08.09

毕业证

普通高等学校

毕业证书

学生 纪晓航 性别 女 一九九一年四月四日生，于二〇一〇年九月至二〇一四年六月在本校公共艺术学院 艺术设计(会展艺术设计)专业 本科学习，修完教学计划规定的全部课程，成绩合格，准予毕业。

校 名： 四川美术学院 校(院)长： 郭晓雄

证书编号： 106551201405001370 二〇一四年 六 月 二十五日

中华人民共和国教育部学历证书查询网址：http://www.chsi.com.cn

社保证明

深圳市社会保险历年参保缴费明细表（个人）

姓名：纪晓航

社保电话号：640152181

身份证号码：440507199108010966

页码：1

参保单位名称：矩阵纵横设计股份有限公司

单位编号：188499

计算单位：元

参保单位名称: 天津瑞信设计股份有限公司			养老保险			医疗保险			生育			工伤保险		失业保险			
缴费年	月	单位编号	基数	单位交	个人交	险种	基数	单位交	个人交	险种	基数	单位交	基数	单位交	基数	单位交	个人交
2024	12	188499	5000.0	800.0	400.0	1	6475	323.75	129.5	1	6475	32.38	5000	45.0	5000	40.0	10.0
2025	01	188499	5000.0	850.0	400.0	1	6733	336.65	134.66	1	6733	33.67	5000	45.0	5000	40.0	10.0
2025	02	188499	5000.0	850.0	400.0	1	6733	336.65	134.66	1	6733	33.67	5000	45.0	5000	40.0	10.0
2025	03	188499	5000.0	850.0	400.0	1	6733	336.65	134.66	1	6733	33.67	5000	45.0	5000	40.0	10.0
2025	04	188499	5000.0	850.0	400.0	1	6733	336.65	134.66	1	6733	33.67	5000	45.0	5000	40.0	10.0
2025	05	188499	5000.0	850.0	400.0	1	6733	336.65	134.66	1	6733	33.67	5000	45.0	5000	40.0	10.0
2025	06	188499	5000.0	850.0	400.0	1	6733	336.65	134.66	1	6733	33.67	5000	45.0	5000	40.0	10.0
2025	07	188499	5000.0	850.0	400.0	1	6733	336.65	134.66	1	6733	33.67	5000	45.0	5000	40.0	10.0
2025	08	188499	5000.0	850.0	400.0	1	6733	336.65	134.66	1	6733	33.67	5000	45.0	5000	40.0	10.0
2025	09	188499	5000.0	850.0	400.0	1	6733	336.65	134.66	1	6733	33.67	5000	45.0	5000	40.0	10.0
2025	10	188499	5000.0	850.0	400.0	1	6733	336.65	134.66	1	6733	33.67	5000	45.0	5000	40.0	10.0
2025	11	188499	5000.0	850.0	400.0	1	6733	336.65	134.66	1	6733	33.67	5000	45.0	5000	40.0	10.0
合计			10150.0	4800.0			4026.9	1610.76			402.75				180.0	120.0	

备注：

1. 本证明可作为参保人在本单位参加社会保险的证明。向相关部门提供，查验部门可通过登录网址：<https://sipub.sz.gov.cn/vp/>，输入下列验真码（ 3391f3cbf85fa8f2 ）核查，验真码有效期三个月。
2. 生育保险中的险种“1”为生育保险，“2”为生育医疗。
3. 医疗险种中的险种“1”为基本医疗保险一档，“2”为基本医疗保险二档，“4”为基本医疗保险三档，“5”为少儿/大学生医保（医疗保险二档），“6”为统筹医疗保险。
4. 上述“缴费明细”表中带“*”标识为补缴，空行为断缴。
5. 居民养老保险、少儿/学生医疗保险缴费情况不在本清单中展示。
6. 如2020年2月至6月的单位缴费部分金额为“0”或者缴费金额减半的，属于按规定减免后实收金额。
7. 单位编号对应的单位名称：
单位编号 188499 单位名称 矩阵纵横设计股份有限公司



(16) 软装设计师-陈耶敏

身份证



毕业证



社保证明

深圳市社会保险历年参保缴费明细表（个人）

姓名：陈耶敏

社保电脑号：801252315

身份证号码：441522199703198623

页码：1

参保单位名称：矩阵纵横设计股份有限公司

单位编号：188499

计算单位：元

参保单位名称: 龙祥威设计股份有限公司			养老保险			医疗保险			生育			工伤保险		失业保险			
缴费年	月	单位编号				险种			险种			基数	单位交	基数	单位交	个人交	
			基数	单位交	个人交		基数	单位交		个人交							
2024	12	188499	5000.0	750.0	400.0	1	6475	323.75	129.5	1	6475	32.38	5000	45.0	5000	40.0	10.0
2025	01	188499	5000.0	800.0	400.0	1	6733	336.65	134.66	1	6733	33.67	5000	45.0	5000	40.0	10.0
2025	02	188499	5000.0	800.0	400.0	1	6733	336.65	134.66	1	6733	33.67	5000	45.0	5000	40.0	10.0
2025	03	188499	5000.0	800.0	400.0	1	6733	336.65	134.66	1	6733	33.67	5000	45.0	5000	40.0	10.0
2025	04	188499	5000.0	800.0	400.0	1	6733	336.65	134.66	1	6733	33.67	5000	45.0	5000	40.0	10.0
2025	05	188499	5000.0	800.0	400.0	1	6733	336.65	134.66	1	6733	33.67	5000	45.0	5000	40.0	10.0
2025	06	188499	5000.0	800.0	400.0	1	6733	336.65	134.66	1	6733	33.67	5000	45.0	5000	40.0	10.0
2025	07	188499	5000.0	800.0	400.0	1	6733	336.65	134.66	1	6733	33.67	5000	45.0	5000	40.0	10.0
2025	08	188499	5000.0	800.0	400.0	1	6733	336.65	134.66	1	6733	33.67	5000	45.0	5000	40.0	10.0
2025	09	188499	5000.0	800.0	400.0	1	6733	336.65	134.66	1	6733	33.67	5000	45.0	5000	40.0	10.0
2025	10	188499	5000.0	800.0	400.0	1	6733	336.65	134.66	1	6733	33.67	5000	45.0	5000	40.0	10.0
2025	11	188499	5000.0	800.0	400.0	1	6733	336.65	134.66	1	6733	33.67	5000	45.0	5000	40.0	10.0
合计			9550.0	4800.0			4026.9	1610.76			402.75			480.0		120.0	

备注：

1. 本证明可作为参保人在本单位参加社会保险的证明，向相关部门提供，查验部门可通过登录
网址：<https://sipub.sz.gov.cn/vp/>，输入下列验证码（ 3391f3cbf85fc7a5 ）核查，验证码有效期三个月。
2. 生育保险中的险种“1”为生育保险，“2”为生育医疗。
3. 医疗险种中的险种“1”为基本医疗保险一档，“2”为基本医疗保险二档，“4”为基本医疗保险三档，“5”为少儿/大学生医保（医疗保险二档），“6”为统筹医疗保险。
4. 上述“缴费明细”表中带“*”标识为补缴，空行为断缴。
5. 居民养老保险、少儿/学生医疗保险缴费情况不在本清单中展示。
6. 如2020年2月至6月的单位缴费部分金额为“0”或者缴费金额减半的，属于按规定减免后实收金额。
7. 单位编号对应的单位名称：
单位编号 188499 单位名称 矩阵纵横设计股份有限公司



(17) 软装设计师-韦丁烨

身份证



毕业证



姓名: 韦丁辉
参保单位名称: 矩阵纵横设计股份有限公司

社保电话号: 635887651
单位编号: 188499

身份证号码: 430121198901096327
单位编号: 188499

页码: 1
计算单位: 元

缴费年	月	单位编号	养老保险			医疗保险			生育			工伤保险		失业保险			
			基数	单位交	个人交	险种	基数	单位交	个人交	险种	基数	单位交	基数	单位交	个人交		
2024	12	188499	5000.0	750.0	400.0	1	6475	323.75	129.5	1	6475	32.38	5000	45.0	5000	40.0	10.0
2025	01	188499	5000.0	800.0	400.0	1	6733	336.65	134.66	1	6733	33.67	5000	45.0	5000	40.0	10.0
2025	02	188499	5000.0	800.0	400.0	1	6733	336.65	134.66	1	6733	33.67	5000	45.0	5000	40.0	10.0
2025	03	188499	5000.0	800.0	400.0	1	6733	336.65	134.66	1	6733	33.67	5000	45.0	5000	40.0	10.0
2025	04	188499	5000.0	800.0	400.0	1	6733	336.65	134.66	1	6733	33.67	5000	45.0	5000	40.0	10.0
2025	05	188499	5000.0	800.0	400.0	1	6733	336.65	134.66	1	6733	33.67	5000	45.0	5000	40.0	10.0
2025	06	188499	5000.0	800.0	400.0	1	6733	336.65	134.66	1	6733	33.67	5000	45.0	5000	40.0	10.0
2025	07	188499	5000.0	800.0	400.0	1	6733	336.65	134.66	1	6733	33.67	5000	45.0	5000	40.0	10.0
2025	08	188499	5000.0	800.0	400.0	1	6733	336.65	134.66	1	6733	33.67	5000	45.0	5000	40.0	10.0
2025	09	188499	5000.0	800.0	400.0	1	6733	336.65	134.66	1	6733	33.67	5000	45.0	5000	40.0	10.0
2025	10	188499	5000.0	800.0	400.0	1	6733	336.65	134.66	1	6733	33.67	5000	45.0	5000	40.0	10.0
2025	11	188499	5000.0	800.0	400.0	1	6733	336.65	134.66	1	6733	33.67	5000	45.0	5000	40.0	10.0
合计			9550.0	4800.0			4026.9	1610.76			402.75		480.0			120.0	

备注:

1. 本证明可作为参保人在本单位参加社会保险的证明。向相关部门提供, 查验部门可通过登录
网址: <https://sipub.sz.gov.cn/vp/>, 输入下列验证码 (3391f3cbf85febb2) 核查, 验证码有效期三个月。

2. 生育保险中的险种“1”为生育保险, “2”为生育医疗。

3. 医疗险种中的险种“1”为基本医疗保险一档, “2”为基本医疗保险二档, “4”为基本医疗保险三档, “5”为少儿/大学生医保(医疗保险二档), “6”为统筹医疗保险。

4. 上述“缴费明细”表中带“*”标识为补缴, 空行为断缴。

5. 居民养老保险、少儿/学生医疗保险缴费情况不在本清单中展示。

6. 如2020年2月至6月的单位缴费部分金额为“0”或者缴费金额减半的, 属于按规定减免后实收金额。

7. 单位编号对应的单位名称:
单位编号
188499

单位名称
矩阵纵横设计股份有限公司

社保费缴纳清单
证明专用章

矩阵纵横设计股份有限公司

深圳市社会保险基金管理局
社保费缴纳清单
打印日期: 2025年12月11日
证明专用章

(18) 建筑专业负责人-任兆攀

身份证



毕业证

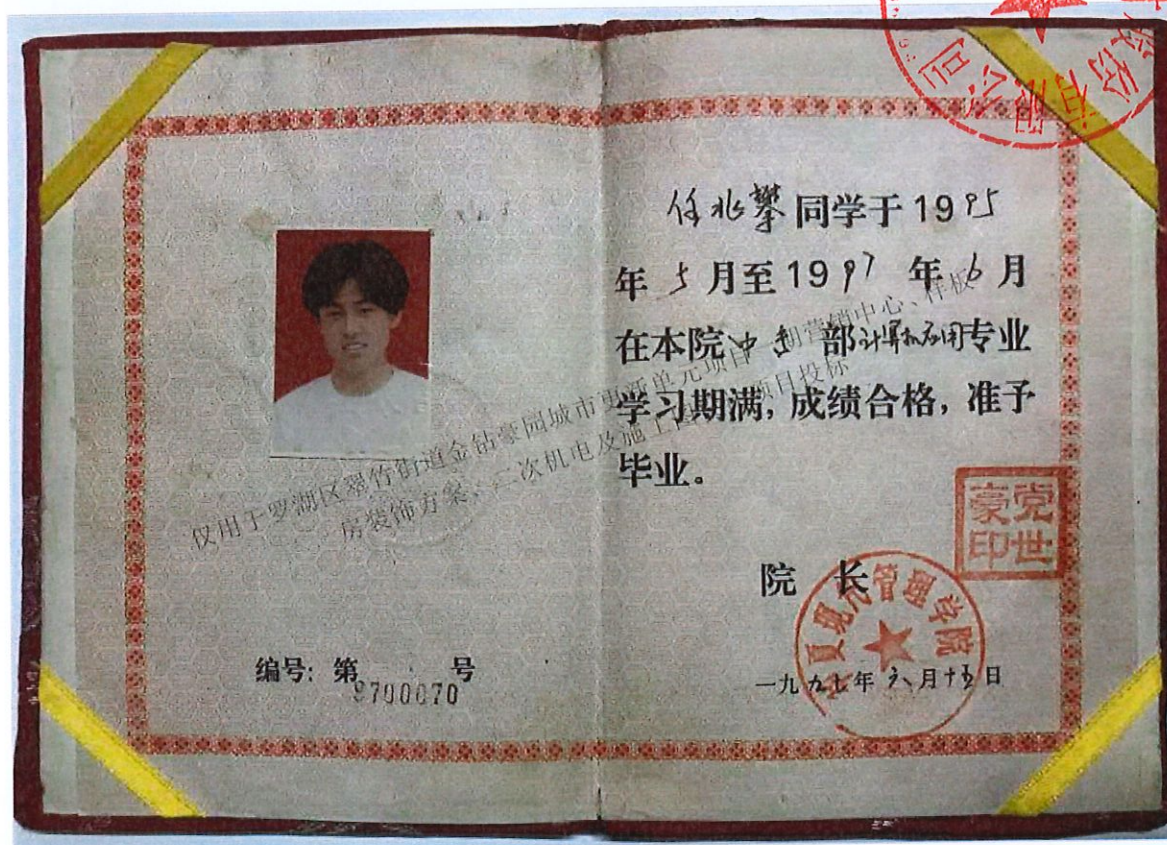

广东省职称证书

姓名：任兆攀

身份证号：142723198009054614



职称名称：工艺美术师

专业：室内设计

级别：中级

取得方式：职称评审

通过时间：2023年04月20日

评审组织：深圳市室内设计专业高级职称评审委员会

证书编号：2303003111334

发证单位：深圳市人力资源和社会保障局

发证时间：2023年06月30日



查询网址：<http://www.gdhrss.gov.cn/gdweb/zyjsrc>

社保证明

深圳市社会保险历年参保缴费明细表（个人）

姓名：任兆攀

社保电脑号：600881444

身份证号码：142723198009054614

单位编号：188499

页码：1

计算单位：元

参保单位名称：矩阵纵横设计股份有限公司

缴费年	月	单位编号	养老保险			医疗保险			生育			工伤保险		失业保险			
			基数	单位交	个人交	险种	基数	单位交	个人交	险种	基数	单位交	基数	单位交	个人交		
2024	12	188499	15000.0	2100.0	1200.0	1	15000	750.0	300.0	1	15000	75.0	15000	135.0	15000	120.0	30.0
2025	01	188499	15000.0	2550.0	1200.0	1	15000	750.0	300.0	1	15000	75.0	15000	135.0	15000	120.0	30.0
2025	02	188499	15000.0	2550.0	1200.0	1	15000	750.0	300.0	1	15000	75.0	15000	135.0	15000	120.0	30.0
2025	03	188499	15000.0	2550.0	1200.0	1	15000	750.0	300.0	1	15000	75.0	15000	135.0	15000	120.0	30.0
2025	04	188499	15000.0	2550.0	1200.0	1	15000	750.0	300.0	1	15000	75.0	15000	135.0	15000	120.0	30.0
2025	05	188499	15000.0	2550.0	1200.0	1	15000	750.0	300.0	1	15000	75.0	15000	135.0	15000	120.0	30.0
2025	06	188499	15000.0	2550.0	1200.0	1	15000	750.0	300.0	1	15000	75.0	15000	135.0	15000	120.0	30.0
2025	07	188499	15000.0	2550.0	1200.0	1	15000	750.0	300.0	1	15000	75.0	15000	135.0	15000	120.0	30.0
2025	08	188499	15000.0	2550.0	1200.0	1	15000	750.0	300.0	1	15000	75.0	15000	135.0	15000	120.0	30.0
2025	09	188499	15000.0	2550.0	1200.0	1	15000	750.0	300.0	1	15000	75.0	15000	135.0	15000	120.0	30.0
2025	10	188499	15000.0	2550.0	1200.0	1	15000	750.0	300.0	1	15000	75.0	15000	135.0	15000	120.0	30.0
2025	11	188499	15000.0	2550.0	1200.0	1	15000	750.0	300.0	1	15000	75.0	15000	135.0	15000	120.0	30.0
合计			30450.0	14400.0			9000.0	3600.0			900.0		1650.0	1440.0		360.0	

备注：

1. 本证明可作为参保人在本单位参加社会保险的证明，向相关部门提供，查验部门可通过登录
网址：<https://sipub.sz.gov.cn/vp/>，输入下列验证码（ 3391f3cbf8600379 ）核查，验证码有效期三个月。

2. 生育保险中的险种“1”为生育保险，“2”为生育医疗。

3. 医疗险种中的险种“1”为基本医疗保险一档，“2”为基本医疗保险二档，“4”为基本医疗保险三档，“5”为少儿/大学生医保（医疗保险二档），“6”为统筹医疗保险。

4. 上述“缴费明细”表中带“*”标识为补缴，空行为断缴。

5. 居民养老保险、少儿/学生医疗保险缴费情况不在本清单中展示。

6. 如2020年2月至6月的单位缴费部分金额为“0”或者缴费金额减半的，属于按规定减免后实收金额。

7. 单位编号对应的单位名称：
单位编号
188499

单位名称
矩阵纵横设计股份有限公司

社保费缴纳清单
证明专用章

矩阵纵横设计股份有限公司

深圳市社会保险基金管理局
社保费缴纳清单
打印日期：2025年12月11日
证明专用章

(19) 建筑设计人-陈越

身份证

姓名 陈越
性别 男 民族 汉
出生 1993 年 6 月 21 日
住址 长沙市雨花区黎托街道栗塘村下沙子组
公民身份号码 430111199306215019

中华人民共和国
居民身份证

签发机关 长沙市公安局雨花分局
有效期限 2016.11.15-2026.11.15

毕业证

江南大学
JIANGNAN UNIVERSITY

学士学位证书

证书编号: 1029542016001940

陈越, 男, 1993 年 06 月 21 日 生。经审核,
完成本校 艺术设计 专业的学业, 符合学士学位
授予规定, 依据《江南大学章程》, 特授予其 文学 学士学位。

校长 陈望
学位评定委员会主席

(普通高等教育本科毕业生)

二〇一六年 六 月二十五日

社保证明

深圳市社会保险历年参保缴费明细表（个人）

姓名：陈越
参保单位名称：矩阵纵横设计股份有限公司

社保电话号：646533348
单位编号：188499

身份证号码：430111199306215019
单位编号：188499

页码：1
计算单位：元

缴费年	月	单位编号	养老保险			医疗保险			生育保险			工伤保险		失业保险			
			基数	单位交	个人交	险种	基数	单位交	个人交	险种	基数	单位交	基数	单位交	个人交		
2024	12	188499	5000.0	750.0	400.0	1	6175	323.75	129.5	1	6475	32.38	5000	45.0	5000	40.0	10.0
2025	01	188499	5000.0	800.0	400.0	1	6733	336.65	134.66	1	6733	33.67	5000	45.0	5000	40.0	10.0
2025	02	188499	5000.0	800.0	400.0	1	6733	336.65	134.66	1	6733	33.67	5000	45.0	5000	40.0	10.0
2025	03	188499	5000.0	800.0	400.0	1	6733	336.65	134.66	1	6733	33.67	5000	45.0	5000	40.0	10.0
2025	04	188499	5000.0	800.0	400.0	1	6733	336.65	134.66	1	6733	33.67	5000	45.0	5000	40.0	10.0
2025	05	188499	5000.0	800.0	400.0	1	6733	336.65	134.66	1	6733	33.67	5000	45.0	5000	40.0	10.0
2025	06	188499	5000.0	800.0	400.0	1	6733	336.65	134.66	1	6733	33.67	5000	45.0	5000	40.0	10.0
2025	07	188499	5000.0	800.0	400.0	1	6733	336.65	134.66	1	6733	33.67	5000	45.0	5000	40.0	10.0
2025	08	188499	5000.0	800.0	400.0	1	6733	336.65	134.66	1	6733	33.67	5000	45.0	5000	40.0	10.0
2025	09	188499	5000.0	800.0	400.0	1	6733	336.65	134.66	1	6733	33.67	5000	45.0	5000	40.0	10.0
2025	10	188499	5000.0	800.0	400.0	1	6733	336.65	134.66	1	6733	33.67	5000	45.0	5000	40.0	10.0
2025	11	188499	5000.0	800.0	400.0	1	6733	336.65	134.66	1	6733	33.67	5000	45.0	5000	40.0	10.0
合计			9550.0	4800.0			4026.9	1610.76			402.75		540.0	30.0		120.0	

备注：

1. 本证明可作为参保人在本单位参加社会保险的证明。向相关部门提供，查验部门可通过登录
网址：<https://sipub.sz.gov.cn/vp/>，输入下列验证码（ 3391f3cbf86019e7 ）核查，验证码有效期三个月。

2. 生育保险中的险种“1”为生育保险，“2”为生育医疗。

3. 医疗险种中的险种“1”为基本医疗保险一档，“2”为基本医疗保险二档，“4”为基本医疗保险三档，“5”为少儿/大学生医保（医疗保险二档），
“6”为统筹医疗保险。

4. 上述“缴费明细”表中带“*”标识为补缴，空行为断缴。

5. 居民养老保险、少儿/学生医疗保险缴费情况不在本清单中展示。

6. 如2020年2月至6月的单位缴费部分金额为“0”或者缴费金额减半的，属于按规定减免后实收金额。

7. 单位编号对应的单位名称：
单位编号
188499

单位名称
矩阵纵横设计股份有限公司

社保费缴纳清单
证明专用章

深圳市社会保险基金管理局
社保费缴纳清单
证明专用章

(20) 结构专业负责人-莫进海

身份证



毕业证



社保证明

姓名: 樊进海

社保电脑号: 641068224

身份证号码: 44088119601143134

页码: 1

参保单位名称: 矩阵纵横设计股份有限公司

单位编号: 188499

计算单位: 元

缴费年	月	单位编号	养老保险			医疗保险			生育			工伤保险		失业保险			
			基数	单位交	个人交	险种	基数	单位交	个人交	险种	基数	单位交	基数	单位交	个人交		
2024	12	188499	5000.0	800.0	400.0	1	6475	323.75	129.5	1	6475	32.38	5000	45.0	5000	40.0	10.0
2025	01	188499	5000.0	850.0	400.0	1	6733	336.65	134.66	1	6733	33.67	5000	45.0	5000	40.0	10.0
2025	02	188499	5000.0	850.0	400.0	1	6733	336.65	134.66	1	6733	33.67	5000	45.0	5000	40.0	10.0
2025	03	188499	5000.0	850.0	400.0	1	6733	336.65	134.66	1	6733	33.67	5000	45.0	5000	40.0	10.0
2025	04	188499	5000.0	850.0	400.0	1	6733	336.65	134.66	1	6733	33.67	5000	45.0	5000	40.0	10.0
2025	05	188499	5000.0	850.0	400.0	1	6733	336.65	134.66	1	6733	33.67	5000	45.0	5000	40.0	10.0
2025	06	188499	5000.0	850.0	400.0	1	6733	336.65	134.66	1	6733	33.67	5000	45.0	5000	40.0	10.0
2025	07	188499	5000.0	850.0	400.0	1	6733	336.65	134.66	1	6733	33.67	5000	45.0	5000	40.0	10.0
2025	08	188499	5000.0	850.0	400.0	1	6733	336.65	134.66	1	6733	33.67	5000	45.0	5000	40.0	10.0
2025	09	188499	5000.0	850.0	400.0	1	6733	336.65	134.66	1	6733	33.67	5000	45.0	5000	40.0	10.0
2025	10	188499	5000.0	850.0	400.0	1	6733	336.65	134.66	1	6733	33.67	5000	45.0	5000	40.0	10.0
2025	11	188499	5000.0	850.0	400.0	1	6733	336.65	134.66	1	6733	33.67	5000	45.0	5000	40.0	10.0
合计			10150.0	4800.0			4026.9	1610.76			402.75		540.0	50.0		120.0	

社保费缴纳清单

证明专用章

备注:

1. 本证明可作为参保人在本单位参加社会保险的证明, 向相关部门提供, 查验部门可通过登录
网址: <https://sipub.sz.gov.cn/vp/>, 输入下列验证码 (3391f3cbf860blae) 核查, 验证码有效期三个月。

2. 生育保险中的险种“1”为生育保险, “2”为生育医疗。

3. 医疗保险中的险种“1”为基本医疗保险一档, “2”为基本医疗保险二档, “4”为基本医疗保险三档, “5”为少儿/大学生医保(医疗保险二档), “6”为统筹医疗保险。

4. 上述“缴费明细”表中带“*”标识为补缴, 空行为断缴。

5. 居民养老保险、少儿/学生医疗保险缴费情况不在本清单中展示。

6. 如2020年2月至6月的单位缴费部分金额为“0”或者缴费金额减半的, 属于按规定减免后实收金额。

7. 单位编号对应的单位名称:
单位编号
188499
单位名称
矩阵纵横设计股份有限公司

深圳市社会保险基金管理局

社保费缴纳清单

证明专用章

广东省职称证书

姓名：莫进海

身份证号：440881198604143134



职称名称：工程师

专业：建筑装饰设计

级别：中级

取得方式：职称评审

通过时间：2023年04月15日

评审组织：深圳市建筑装饰专业高级职称评审委员会

证书编号：2303003142307

发证单位：深圳市人力资源和社会保障局

发证时间：2023年07月19日



查询网址：<http://www.gdhrss.gov.cn/gdweb/zyjsrc>

(21) 结构专业设计人-李永杰

身份证



毕业证

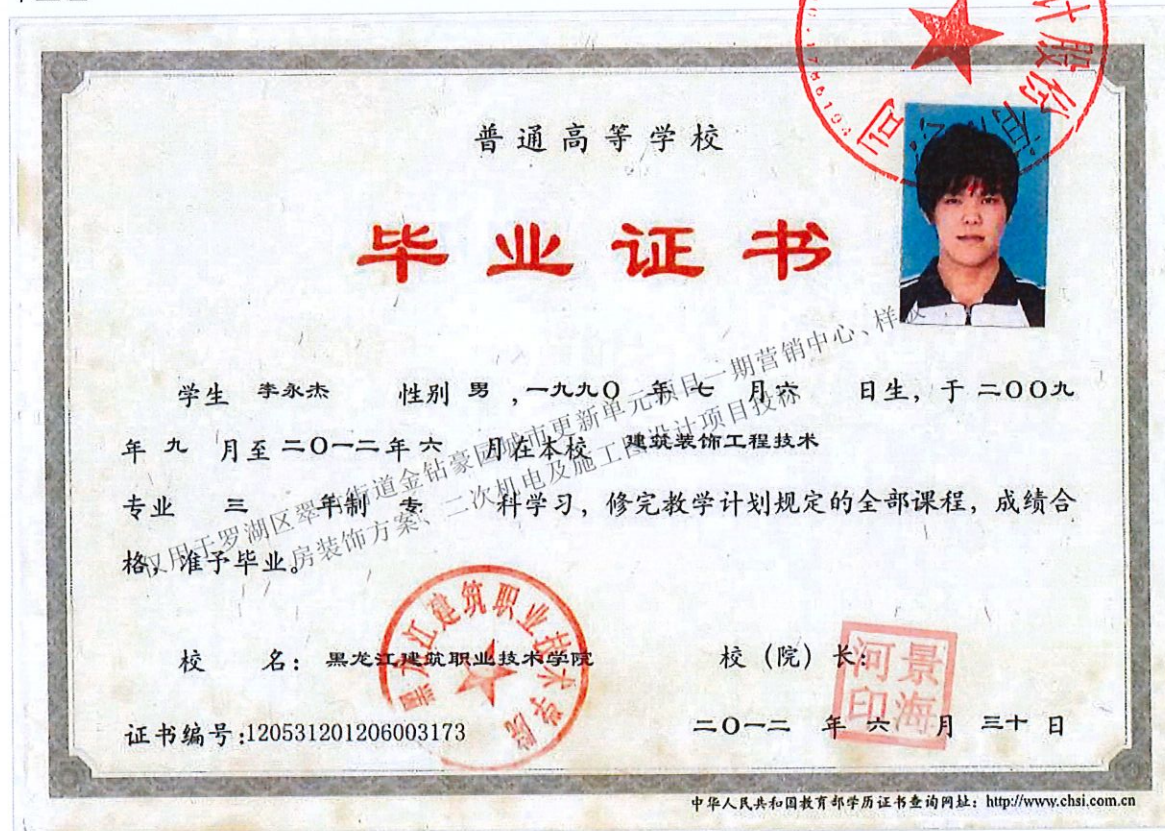

社保证明

深圳市社会保险历年参保缴费明细表（个人）

姓名：李永杰

社保电话号：632574650

身份证号：441827199007065630

单位编号：188499

页码：1

计算单位：元

缴费年	月	单位编号	养老保险			医疗保险			生育			工伤保险		失业保险			
			基数	单位交	个人交	险种	基数	单位交	个人交	险种	基数	单位交	基数	单位交	个人交		
2024	12	188499	5000.0	750.0	400.0	1	6475	323.75	129.5	1	6475	32.38	5000	45.0	5000	40.0	10.0
2025	01	188499	5000.0	800.0	400.0	1	6733	336.65	134.66	1	6733	33.67	5000	45.0	5000	40.0	10.0
2025	02	188499	5000.0	800.0	400.0	1	6733	336.65	134.66	1	6733	33.67	5000	45.0	5000	40.0	10.0
2025	03	188499	5000.0	800.0	400.0	1	6733	336.65	134.66	1	6733	33.67	5000	45.0	5000	40.0	10.0
2025	04	188499	5000.0	800.0	400.0	1	6733	336.65	134.66	1	6733	33.67	5000	45.0	5000	40.0	10.0
2025	05	188499	5000.0	800.0	400.0	1	6733	336.65	134.66	1	6733	33.67	5000	45.0	5000	40.0	10.0
2025	06	188499	5000.0	800.0	400.0	1	6733	336.65	134.66	1	6733	33.67	5000	45.0	5000	40.0	10.0
2025	07	188499	5000.0	800.0	400.0	1	6733	336.65	134.66	1	6733	33.67	5000	45.0	5000	40.0	10.0
2025	08	188499	5000.0	800.0	400.0	1	6733	336.65	134.66	1	6733	33.67	5000	45.0	5000	40.0	10.0
2025	09	188499	5000.0	800.0	400.0	1	6733	336.65	134.66	1	6733	33.67	5000	45.0	5000	40.0	10.0
2025	10	188499	5000.0	800.0	400.0	1	6733	336.65	134.66	1	6733	33.67	5000	45.0	5000	40.0	10.0
2025	11	188499	5000.0	800.0	400.0	1	6733	336.65	134.66	1	6733	33.67	5000	45.0	5000	40.0	10.0
合计			9550.0	4800.0			4026.9	1610.76			402.75		510.0		510.0	120.0	

备注：

1. 本证明可作为参保人在本单位参加社会保险的证明。向相关部门提供，查验部门可通过登录
网址：<https://sipub.sz.gov.cn/vp/>，输入下列验证码（ 3391f3cbf860da94 ）核查，验证码有效期三个月。

2. 生育保险中的险种“1”为生育保险，“2”为生育医疗。

3. 医疗险种中的险种“1”为基本医疗保险一档，“2”为基本医疗保险二档，“4”为基本医疗保险三档，“5”为少儿/大学生医保（医疗保险二档），“6”为统筹医疗保险。

4. 上述“缴费明细”表中带“*”标识为补缴，空行为补缴。

5. 居民养老保险、少儿/学生医疗保险缴费情况不在本清单中展示。

6. 如2020年2月至6月的单位缴费部分金额为“0”或者缴费金额减半的，属于按规定减免后实收金额。

7. 单位编号对应的单位名称：
单位编号
188499

单位名称
矩阵纵横设计股份有限公司

社保费缴纳清单
证明专用章

矩阵纵横设计股份有限公司

深圳市社会保险基金管理局
社保费缴纳清单
证明专用章

(22) 给排水专业负责人-冯珍珍

身份证



毕业证



职称证

	专业名称: <u>给排水</u> Professional Field
姓名: <u>冯珍珍</u> Full Name	资格名称: <u>工程师</u> Qualificational Title
身份证号: <u>420607198408284927</u> ID No.	批准时间: <u>2015 年 3 月 22 日</u> Approval Date
管理号: <u>B804201532791</u> Administration No.	批准单位: <u>黄石市人力资源和社 会保障局</u> Approved by
发证日期: <u>2015 年 5 月 12 日</u> Issue Date	批准文号: <u>黄人社职审[2015]40 号</u> Approval No.
	评审组织: <u>黄石市工程技术中级专业技 术职务任职资格评审委员会</u> Evaluation Organization



社保证明

深圳市社会保险历年参保缴费明细表（个人）

姓名：冯珍珍

社保电话号：633024529

身份证号码：420607198408284927

参保单位名称：矩阵纵横设计股份有限公司

单位编号：188499

页码：1

计算单位：元

缴费年	月	单位编号	养老保险			医疗保险			生育			工伤保险		失业保险			
			基数	单位交	个人交	险种	基数	单位交	个人交	险种	基数	单位交	基数	单位交	基数	单位交	个人交
2024	12	188499	4492.0	673.8	359.36	1	6475	323.75	129.5	1	6475	32.38	3000	27.0	3000	24.0	6.0
2025	01	188499	4492.0	718.72	359.36	1	6733	336.65	134.66	1	6733	33.67	3000	27.0	3000	24.0	6.0
2025	02	188499	4492.0	718.72	359.36	1	6733	336.65	134.66	1	6733	33.67	3000	27.0	3000	24.0	6.0
2025	03	188499	4492.0	718.72	359.36	1	6733	336.65	134.66	1	6733	33.67	3000	27.0	3000	24.0	6.0
2025	04	188499	4492.0	718.72	359.36	1	6733	336.65	134.66	1	6733	33.67	3000	27.0	3000	24.0	6.0
2025	05	188499	4492.0	718.72	359.36	1	6733	336.65	134.66	1	6733	33.67	3000	27.0	3000	24.0	6.0
2025	06	188499	4492.0	718.72	359.36	1	6733	336.65	134.66	1	6733	33.67	3000	27.0	3000	24.0	6.0
2025	07	188499	4775.0	764.0	382.0	1	6733	336.65	134.66	1	6733	33.67	3000	27.0	3000	24.0	6.0
2025	08	188499	4775.0	764.0	382.0	1	6733	336.65	134.66	1	6733	33.67	3000	27.0	3000	24.0	6.0
2025	09	188499	4775.0	764.0	382.0	1	6733	336.65	134.66	1	6733	33.67	3000	27.0	3000	24.0	6.0
2025	10	188499	4775.0	764.0	382.0	1	6733	336.65	134.66	1	6733	33.67	3000	27.0	3000	24.0	6.0
2025	11	188499	4775.0	764.0	382.0	1	6733	336.65	134.66	1	6733	33.67	3000	27.0	3000	24.0	6.0
合计			8806.12	4425.52			4026.9	1610.76			402.75			288.0		72.0	

备注：

1. 本证明可作为参保人在本单位参加社会保险的证明，向相关部门提供，查验部门可通过登录
网址：<https://sipub.sz.gov.cn/vp/>，输入下列验证码（ 3391f3cbf86107d5 ）核查，验证码有效期三个月。

2. 生育保险中的险种“1”为生育保险，“2”为生育医疗。

3. 医疗险种中的险种“1”为基本医疗保险一档，“2”为基本医疗保险二档，“4”为基本医疗保险三档，“5”为少儿/大学生医保（医疗保险二档），“6”为统筹医疗保险。

4. 上述“缴费明细”表中带“*”标识为补缴，空行为补缴。

5. 居民养老保险、少儿/学生医疗保险缴费情况不在本清单中展示。

6. 如2020年2月至6月的单位缴费部分金额为“0”或者缴费金额减半的，属于按规定减免后实收金额。

7. 单位编号对应的单位名称：
单位编号
188499

单位名称
矩阵纵横设计股份有限公司

社保费缴纳清单

证明专用章

深圳市社会保险基金管理局

社保费缴纳清单

打印日期：2025年12月1日

证明专用章

(23) 给排水专业设计人-王道建

身份证



毕业证



社保证明

深 圳 市 社 会 保 险 历 年 参 保 缴 费 明 细 表 (个 人)

姓名: 王道建

社保电脑号: 650257264

身份证号码: 352203199506215116

页码: 1

参保单位名称: 矩阵纵横设计股份有限公司

单位编号: 188499

计算单位: 元

缴费年	月	单位编号	养老保险			医疗保险			生育			工伤保险		失业保险		
			基数	单位交	个人交	险种	基数	单位交	个人交	险种	基数	单位交	单位交	基数	单位交	个人交
2024	12	188499	5000.0	800.0	400.0	1	6475	323.75	129.5	1	6475	32.38	5000	45.0	5000	40.0
2025	01	188499	5000.0	850.0	400.0	1	6733	336.65	134.66	1	6733	33.67	5000	45.0	5000	40.0
2025	02	188499	5000.0	850.0	400.0	1	6733	336.65	134.66	1	6733	33.67	5000	45.0	5000	40.0
2025	03	188499	5000.0	850.0	400.0	1	6733	336.65	134.66	1	6733	33.67	5000	45.0	5000	40.0
2025	04	188499	5000.0	850.0	400.0	1	6733	336.65	134.66	1	6733	33.67	5000	45.0	5000	40.0
2025	05	188499	5000.0	850.0	400.0	1	6733	336.65	134.66	1	6733	33.67	5000	45.0	5000	40.0
2025	06	188499	5000.0	850.0	400.0	1	6733	336.65	134.66	1	6733	33.67	5000	45.0	5000	40.0
2025	07	188499	5000.0	850.0	400.0	1	6733	336.65	134.66	1	6733	33.67	5000	45.0	5000	40.0
2025	08	188499	5000.0	850.0	400.0	1	6733	336.65	134.66	1	6733	33.67	5000	45.0	5000	40.0
2025	09	188499	5000.0	850.0	400.0	1	6733	336.65	134.66	1	6733	33.67	5000	45.0	5000	40.0
2025	10	188499	5000.0	850.0	400.0	1	6733	336.65	134.66	1	6733	33.67	5000	45.0	5000	40.0
2025	11	188499	5000.0	850.0	400.0	1	6733	336.65	134.66	1	6733	33.67	5000	45.0	5000	40.0
合计			10150.0	4800.0			4026.9	1610.76			402.75			5000.0	120.0	

备注:

1. 本证明可作为参保人在本单位参加社会保险的证明, 向相关部门提供, 查验部门可通过登录
网址: <https://sipub.sz.gov.cn/vp/>, 输入下列验证码 (3391f3cbf8614687) 核查, 验证码有效期三个月。

2. 生育保险中的险种“1”为生育保险, “2”为生育医疗。

3. 医疗险种中的险种“1”为基本医疗保险一档, “2”为基本医疗保险二档, “4”为基本医疗保险三档, “5”为少儿/大学生医保(医疗保险二档), “6”为统筹医疗保险。

4. 上述“缴费明细”表中带“*”标识为补缴, 空行为断缴。

5. 居民养老保险、少儿/学生医疗保险缴费情况不在本清单中展示。

6. 如2020年2月至6月的单位缴费部分金额为“0”或者缴费金额减半的, 属于按规定减免后实收金额。

7. 单位编号对应的单位名称:
单位编号
188499

单位名称
矩阵纵横设计股份有限公司

社保费缴纳清单
证明专用章

深圳市社会保险基金管理局
社保费缴纳清单
证明专用章

(24) 暖通专业负责人-邹明

身份证



毕业证

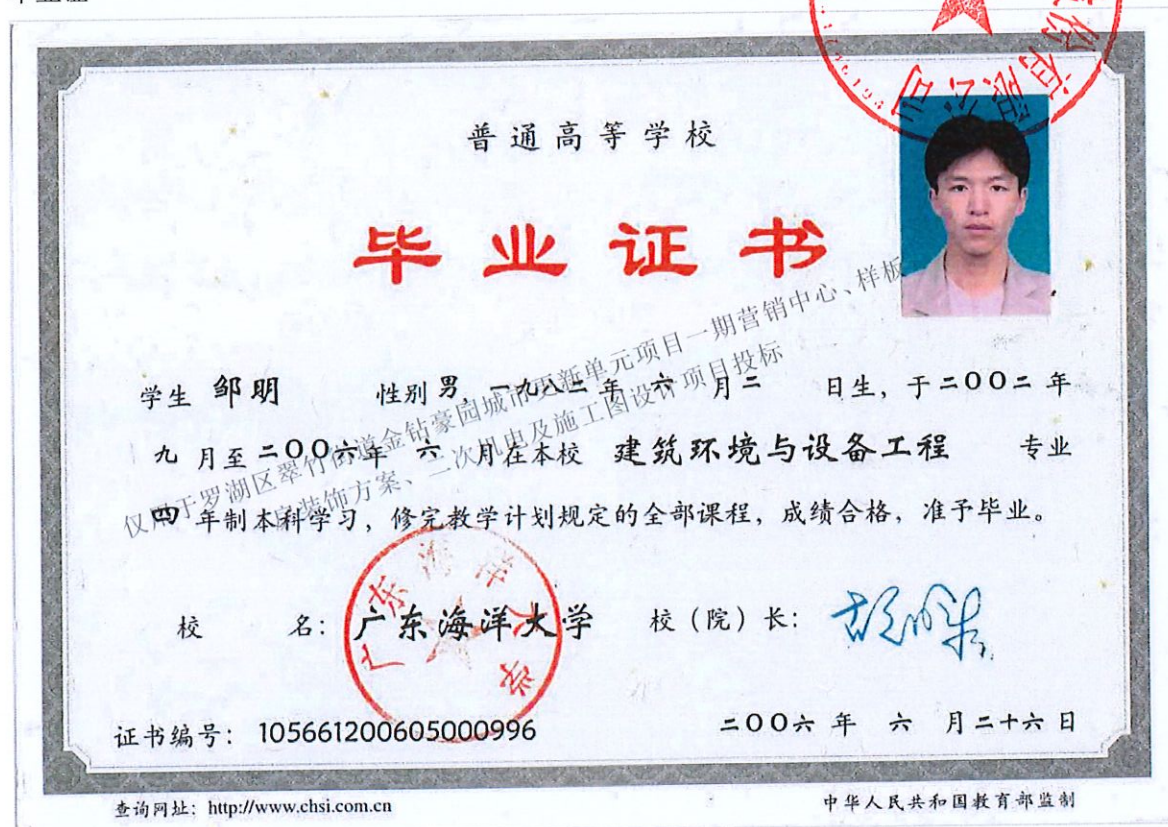

职称证

<p>照片</p> 	<p>邹明 于二〇一二年 十二月，经 深圳市建筑专 业中级专业技术资格第一 评审委员会评审通过， 具备 暖通 工程师 资格。特发此证</p>
<p>广东省专业技术资格 委员会 专用章</p> <p>粤中职证字第 1200102156035 号</p>	<p>深圳市人力资源和社会保障局 发证机关</p> <p>二〇一三年五月二十二日</p> <p>矩阵纵横设计股份有限公司</p>

社保证明

深圳市社会保险历年参保缴费明细表（个人）

姓名：邹明

社保电脑号：609262308

身份证号：441622198206025190

单位编号：188499

页码：1

计算单位：元

缴费年	月	单位编号	养老保险			医疗保险			生育保险			工伤保险		失业保险			
			基数	单位交	个人交	险种	基数	单位交	个人交	险种	基数	单位交	基数	单位交	基数	单位交	个人交
2024	12	188199	4492.0	718.72	359.36	1	6475	323.75	129.5	1	6475	32.38	3000	27.0	3000	24.0	6.0
2025	01	188199	4492.0	763.64	359.36	1	6733	336.65	134.66	1	6733	33.67	3000	27.0	3000	24.0	6.0
2025	02	188199	4492.0	763.64	359.36	1	6733	336.65	134.66	1	6733	33.67	3000	27.0	3000	24.0	6.0
2025	03	188199	4492.0	763.64	359.36	1	6733	336.65	134.66	1	6733	33.67	3000	27.0	3000	24.0	6.0
2025	04	188199	4492.0	763.64	359.36	1	6733	336.65	134.66	1	6733	33.67	3000	27.0	3000	24.0	6.0
2025	05	188199	4492.0	763.64	359.36	1	6733	336.65	134.66	1	6733	33.67	3000	27.0	3000	24.0	6.0
2025	06	188199	4492.0	763.64	359.36	1	6733	336.65	134.66	1	6733	33.67	3000	27.0	3000	24.0	6.0
2025	07	188199	4775.0	811.75	382.0	1	6733	336.65	134.66	1	6733	33.67	3000	27.0	3000	24.0	6.0
2025	08	188199	4775.0	811.75	382.0	1	6733	336.65	134.66	1	6733	33.67	3000	27.0	3000	24.0	6.0
2025	09	188199	4775.0	811.75	382.0	1	6733	336.65	134.66	1	6733	33.67	3000	27.0	3000	24.0	6.0
2025	10	188199	4775.0	811.75	382.0	1	6733	336.65	134.66	1	6733	33.67	3000	27.0	3000	24.0	6.0
2025	11	188199	4775.0	811.75	382.0	1	6733	336.65	134.66	1	6733	33.67	3000	27.0	3000	24.0	6.0
合计			9359.31	4425.52			4026.9	1610.76			402.75			288.0		72.0	

备注：

1. 本证明可作为参保人在本单位参加社会保险的证明，向相关部门提供，查验部门可通过登录
网址：<https://sipub.sz.gov.cn/vp/>，输入下列验证码（ 3391f3cbf86156bk ）核查，验证码有效期三个月。

2. 生育保险中的险种“1”为生育保险，“2”为生育医疗。

3. 医疗险种中的险种“1”为基本医疗保险一档，“2”为基本医疗保险二档，“4”为基本医疗保险三档，“5”为少儿/大学生医保（医疗保险二档），“6”为统筹医疗保险。

4. 上述“缴费明细”表中带“*”标识为补缴，空行为断缴。

5. 居民养老保险、少儿/学生医疗保险缴费情况不在本清单中展示。

6. 如2020年2月至6月的单位缴费部分金额为“0”或者缴费金额减半的，属于按规定减免后实收金额。

7. 单位编号对应的单位名称：
单位编号
188499

单位名称
矩阵纵横设计股份有限公司

社保费缴纳清单

证明专用章

矩阵纵横设计股份有限公司

188499

深圳市社会保险基金管理局

社保费缴纳清单

打印日期：2025年12月11日

证明专用章

(25) 暖通专业设计人-莫梧

身份证



毕业证



社保证明

姓名: 莫梧

社保电脑号: 802907294

身份证号码: 440882199701250338

页码: 1

参保单位名称: 深圳市矩阵鸣翠设计有限公司

单位编号: 21030924

计算单位: 元

缴费年	月	单位编号	养老保险			医疗保险			生育			工伤保险		失业保险			
			基数	单位交	个人交	险种	基数	单位交	个人交	险种	基数	单位交	基数	单位交	个人交		
2024	12	21030924	5000.0	750.0	400.0	1	6475	323.75	129.5	1	6475	32.38	5000	45.0	5000	40.0	10.0
2025	01	21030924	5000.0	800.0	400.0	1	6733	336.65	134.66	1	6733	33.67	5000	45.0	5000	40.0	10.0
2025	02	21030924	5000.0	800.0	400.0	1	6733	336.65	134.66	1	6733	33.67	5000	45.0	5000	40.0	10.0
2025	03	21030924	5000.0	800.0	400.0	1	6733	336.65	134.66	1	6733	33.67	5000	45.0	5000	40.0	10.0
2025	04	21030924	5000.0	800.0	400.0	1	6733	336.65	134.66	1	6733	33.67	5000	45.0	5000	40.0	10.0
2025	05	21030924	5000.0	800.0	400.0	1	6733	336.65	134.66	1	6733	33.67	5000	45.0	5000	40.0	10.0
2025	06	21030924	5000.0	800.0	400.0	1	6733	336.65	134.66	1	6733	33.67	5000	45.0	5000	40.0	10.0
2025	07	21030924	5000.0	800.0	400.0	1	6733	336.65	134.66	1	6733	33.67	5000	45.0	5000	40.0	10.0
2025	08	21030924	5000.0	800.0	400.0	1	6733	336.65	134.66	1	6733	33.67	5000	45.0	5000	40.0	10.0
2025	09	21030924	5000.0	800.0	400.0	1	6733	336.65	134.66	1	6733	33.67	5000	45.0	5000	40.0	10.0
2025	10	21030924	5000.0	800.0	400.0	1	6733	336.65	134.66	1	6733	33.67	5000	45.0	5000	40.0	10.0
2025	11	21030924	5000.0	800.0	400.0	1	6733	336.65	134.66	1	6733	33.67	5000	45.0	5000	40.0	10.0
合计			9500.0	4800.0			4026.9	1610.76			402.75			480.0		120.0	

社保费缴纳清单

证明专用章

备注:

1. 本证明可作为参保人在本单位参加社会保险的证明, 向相关部门提供, 查验部门可通过登录
网址: <https://sipub.sz.gov.cn/vp/>, 输入下列验真码 (3391f3cbf8641160) 核查, 验真码有效期三个月。

2. 生育保险中的险种“1”为生育保险, “2”为生育医疗。

3. 医疗险种中的险种“1”为基本医疗保险一档, “2”为基本医疗保险二档, “4”为基本医疗保险三档, “5”为少儿/大学生医保(医疗保险二档), “6”为统筹医疗保险。

4. 上述“缴费明细”表中带“*”标识为补缴, 空行为断缴。

5. 居民养老保险、少儿/学生医疗保险缴费情况不在本清单中展示。

6. 如2020年2月至6月的单位缴费部分金额为“0”或者缴费金额减半的, 属于按规定减免后实收金额。

7. 单位编号对应的单位名称:
单位编号
21030924

单位名称
深圳市矩阵鸣翠设计有限公司

深圳市社会保险基金管理局

社保费缴纳清单

证明专用章

打印日期: 2025年12月11日

(26) 电气专业负责人-侯磊

身份证



毕业证



职称证

	<p>专业名称: <u>营销中心、样板</u> Professional Field <u>建筑电气</u> 资格名称 Qualificational Title <u>工程师</u></p>
<p>姓名: Full Name <u>侯磊</u> 身份证号: ID No. <u>420621198402028911</u> 管理号: Administration No. <u>C0002021301151</u> 发证日期: Issue Date <u>2021年01月29日 发</u></p>	<p>批准时间 Approval Date <u>2020年12月</u> 批准单位: Approved by <u>十堰市职改办</u> 批准文号 Approval No. <u>十职改办任字(2021) 13号</u> 评审组织: <u>十堰市工程技术中评委</u> Evaluation Organization <u>(专项)</u></p>



社保证明

深圳市社会保险历年参保缴费明细表（个人）

姓名：侯磊

社保电话号：620575783

身份证号码：420621198402028911

页码：1

参保单位名称：矩阵纵横设计股份有限公司

单位编号：188499

计算单位：元

单位名称: 矩阵纵横设计股份有限公司			单位编号: 188499						生育			工伤保险		失业保险			
缴费年	月	单位编号	养老保险			医疗保险											
			基数	单位交	个人交	险种	基数	单位交	个人交	险种	基数	单位交	基数	单位交	基数	单位交	个人交
2024	12	188499	4492.0	673.8	359.36	1	6475	323.75	129.5	1	6475	32.38	3000	27.0	3000	24.0	6.0
2025	01	188499	4492.0	718.72	359.36	1	6733	336.65	134.66	1	6733	33.67	3000	27.0	3000	24.0	6.0
2025	02	188499	4492.0	718.72	359.36	1	6733	336.65	134.66	1	6733	33.67	3000	27.0	3000	24.0	6.0
2025	03	188499	4492.0	718.72	359.36	1	6733	336.65	134.66	1	6733	33.67	3000	27.0	3000	24.0	6.0
2025	04	188499	4492.0	718.72	359.36	1	6733	336.65	134.66	1	6733	33.67	3000	27.0	3000	24.0	6.0
2025	05	188499	4492.0	718.72	359.36	1	6733	336.65	134.66	1	6733	33.67	3000	27.0	3000	24.0	6.0
2025	06	188499	4492.0	718.72	359.36	1	6733	336.65	134.66	1	6733	33.67	3000	27.0	3000	24.0	6.0
2025	07	188499	4775.0	764.0	382.0	1	6733	336.65	134.66	1	6733	33.67	3000	27.0	3000	24.0	6.0
2025	08	188499	4775.0	764.0	382.0	1	6733	336.65	134.66	1	6733	33.67	3000	27.0	3000	24.0	6.0
2025	09	188499	4775.0	764.0	382.0	1	6733	336.65	134.66	1	6733	33.67	3000	27.0	3000	24.0	6.0
2025	10	188499	4775.0	764.0	382.0	1	6733	336.65	134.66	1	6733	33.67	3000	27.0	3000	24.0	6.0
2025	11	188499	4775.0	764.0	382.0	1	6733	336.65	134.66	1	6733	33.67	3000	27.0	3000	24.0	6.0
合计			8906.12	4425.52			4026.9	1610.76			402.75		324.0		288.0		72.0

备注：

1. 本证明可作为参保人在本单位参加社会保险的证明。向相关部门提供，查验部门可通过登录网址：<https://sipub.sz.gov.cn/vp/>，输入下列验证码（ 3391f3cbf8616e33 ）核查，验证码有效期三个月。
2. 生育保险中的险种“1”为生育保险，“2”为生育医疗。
3. 医疗险种中的险种“1”为基本医疗保险一档，“2”为基本医疗保险二档，“4”为基本医疗保险三档，“5”为少儿/大学生医保（医疗保二档），“6”为统筹医疗保险。
4. 上述“缴费明细”表中带“*”标识为补缴，空行为断缴。
5. 居民养老保险、少儿/学生医疗保险缴费情况不在本清单中展示。
6. 如2020年2月至6月的单位缴费部分金额为“0”或者缴费金额减半的，属于按规定减免后实收金额。
7. 单位编号对应的单位名称：
单位编号
188499
单位名称
矩阵纵横设计股份有限公司



(27) 电气专业设计人-周庆黛

身份证



毕业证

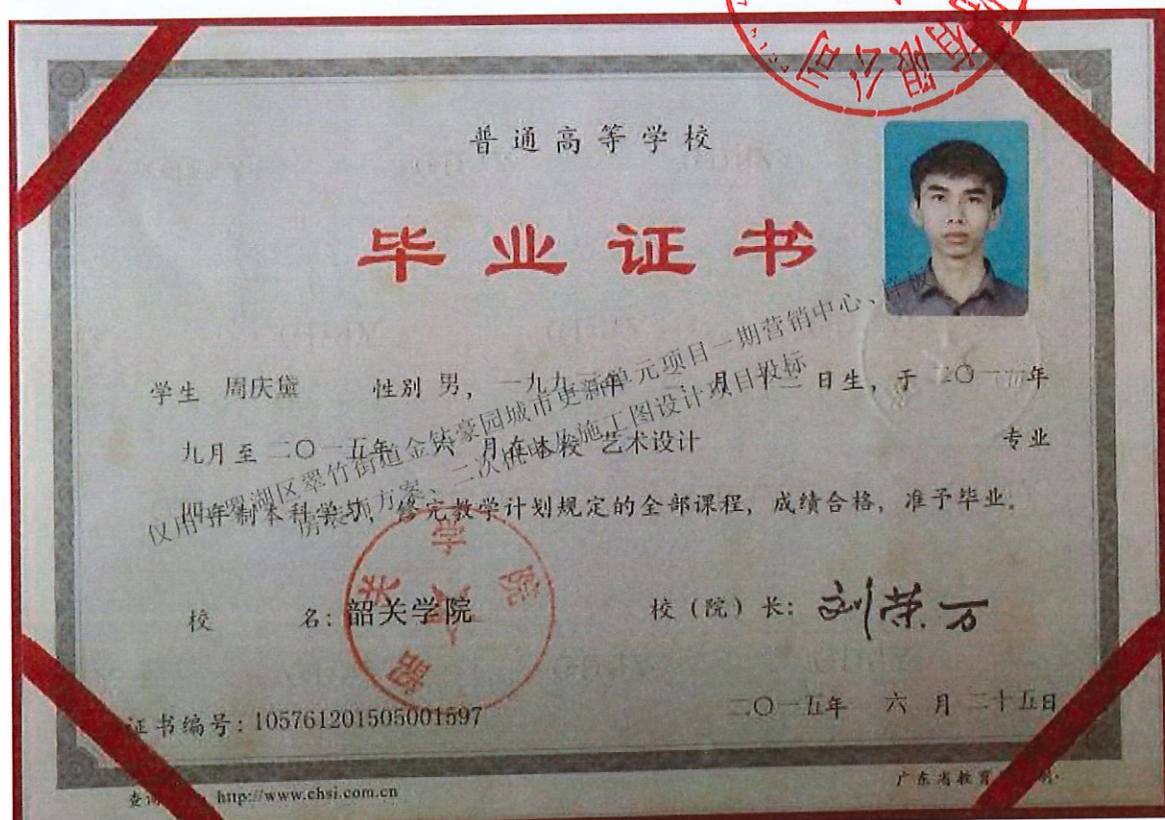

社保证明

深圳市社会保险历年参保缴费明细表（个人）

姓名：周庆康

社保电话号：642336805

身份证号码：440323199302131710

页码：1

参保单位名称：矩阵纵横设计股份有限公司

单位编号：188499

计算单位：元

缴费年	月	单位编号	养老保险			医疗保险				生育			工伤保险		失业保险		
			基数	单位交	个人交	险种	基数	单位交	个人交	险种	基数	单位交	基数	单位交	基数	单位交	个人交
2024	12	188499	5000.0	750.0	400.0	1	6475	323.75	129.5	1	6475	32.38	5000	45.0	5000	40.0	10.0
2025	01	188499	5000.0	800.0	400.0	1	6733	336.65	134.66	1	6733	33.67	5000	45.0	5000	40.0	10.0
2025	02	188499	5000.0	800.0	400.0	1	6733	336.65	134.66	1	6733	33.67	5000	45.0	5000	40.0	10.0
2025	03	188499	5000.0	800.0	400.0	1	6733	336.65	134.66	1	6733	33.67	5000	45.0	5000	40.0	10.0
2025	04	188499	5000.0	800.0	400.0	1	6733	336.65	134.66	1	6733	33.67	5000	45.0	5000	40.0	10.0
2025	05	188499	5000.0	800.0	400.0	1	6733	336.65	134.66	1	6733	33.67	5000	45.0	5000	40.0	10.0
2025	06	188499	5000.0	800.0	400.0	1	6733	336.65	134.66	1	6733	33.67	5000	45.0	5000	40.0	10.0
2025	07	188499	5000.0	800.0	400.0	1	6733	336.65	134.66	1	6733	33.67	5000	45.0	5000	40.0	10.0
2025	08	188499	5000.0	800.0	400.0	1	6733	336.65	134.66	1	6733	33.67	5000	45.0	5000	40.0	10.0
2025	09	188499	5000.0	800.0	400.0	1	6733	336.65	134.66	1	6733	33.67	5000	45.0	5000	40.0	10.0
2025	10	188499	5000.0	800.0	400.0	1	6733	336.65	134.66	1	6733	33.67	5000	45.0	5000	40.0	10.0
2025	11	188499	5000.0	800.0	400.0	1	6733	336.65	134.66	1	6733	33.67	5000	45.0	5000	40.0	10.0
合计			9650.0	4800.0				4026.9	1610.76			402.75				120.0	

备注：

1. 本证明可作为参保人在本单位参加社会保险的证明，向相关部门提供，查验部门可通过登录
网址：<https://sipub.sz.gov.cn/vp/>，输入下列验证码（ 3391f3cbf8619111 ）核查，验证码有效期三个月。
2. 生育保险中的险种“1”为生育保险，“2”为生育医疗。
3. 医疗险种中的险种“1”为基本医疗保险一档，“2”为基本医疗保险二档，“4”为基本医疗保险三档，“5”为少儿/大学生医保（医疗二档），“6”为统筹医疗保险。
4. 上述“缴费明细”表中带“*”标识为补缴，空行为断缴。
5. 居民养老保险、少儿/学生医疗保险缴费情况不在本清单中展示。
6. 如2020年2月至6月的单位缴费部分金额为“0”或者缴费金额减半的，属于按规定减免后实收金额。
7. 单位编号对应的单位名称：

单位编号
188499

单位名称
矩阵纵横设计股份有限公司



(28) 造价专业负责人-黄淑婷

身份证



毕业证



广东省职称证书

姓名：黄淑婷

身份证号：440301199410177526



职称名称：工艺美术师

专业：室内设计

级别：中级

取得方式：职称评审

通过时间：2025年5月24日

评审组织：深圳市室内设计专业高级职称评审委员会

证书编号：2503003234080

发证单位：深圳市人力资源和社会保障局

发证时间：2025年7月10日



社保证明

深圳市社会保险历年参保缴费明细表（个人）

姓名：黄淑婷 社保电脑号：500023850 身份证号码：440301199410177526 页码：1
参保单位名称：矩阵纵横设计股份有限公司 单位编号：188499 计算单位：元

缴费年	月	单位编号	养老保险			医疗保险			生育			工伤保险		失业保险			
			基数	单位交	个人交	险种	基数	单位交	个人交	险种	基数	单位交	基数	单位交	个人交		
2024	12	188499	5000.0	800.0	400.0	1	6475	323.75	129.5	1	6475	32.38	5000	45.0	5000	40.0	10.0
2025	01	188499	5000.0	850.0	400.0	1	6733	336.65	134.66	1	6733	33.67	5000	45.0	5000	40.0	10.0
2025	02	188499	5000.0	850.0	400.0	1	6733	336.65	134.66	1	6733	33.67	5000	45.0	5000	40.0	10.0
2025	03	188499	5000.0	850.0	400.0	1	6733	336.65	134.66	1	6733	33.67	5000	45.0	5000	40.0	10.0
2025	04	188499	5000.0	850.0	400.0	1	6733	336.65	134.66	1	6733	33.67	5000	45.0	5000	40.0	10.0
2025	05	188499	5000.0	850.0	400.0	1	6733	336.65	134.66	1	6733	33.67	5000	45.0	5000	40.0	10.0
2025	06	188499	5000.0	850.0	400.0	1	6733	336.65	134.66	1	6733	33.67	5000	45.0	5000	40.0	10.0
2025	07	188499	5000.0	850.0	400.0	1	6733	336.65	134.66	1	6733	33.67	5000	45.0	5000	40.0	10.0
2025	08	188499	5000.0	850.0	400.0	1	6733	336.65	134.66	1	6733	33.67	5000	45.0	5000	40.0	10.0
2025	09	188499	5000.0	850.0	400.0	1	6733	336.65	134.66	1	6733	33.67	5000	45.0	5000	40.0	10.0
2025	10	188499	5000.0	850.0	400.0	1	6733	336.65	134.66	1	6733	33.67	5000	45.0	5000	40.0	10.0
2025	11	188499	5000.0	850.0	400.0	1	6733	336.65	134.66	1	6733	33.67	5000	45.0	5000	40.0	10.0
合计			10150.0	4800.0			4026.9	1610.76			402.75				840.0	120.0	

备注：

1. 本证明可作为参保人在本单位参加社会保险的证明，向相关部门提供，查验部门可通过登录
网址：<https://sipub.sz.gov.cn/vp/>，输入下列验证码（ 3391f3cbf8623508 ）核查，验证码有效期三个月。

2. 生育保险中的险种“1”为生育保险，“2”为生育医疗。

3. 医疗险种中的险种“1”为基本医疗保险一档，“2”为基本医疗保险二档，“4”为基本医疗保险三档，“5”为少儿/大学生医保（医疗保险二档），“6”为统筹医疗保险。

4. 上述“缴费明细”表中带“*”标识为补缴，空行为断缴。

5. 居民养老保险、少儿/学生医疗保险缴费情况不在本清单中展示。

6. 如2020年2月至6月的单位缴费部分金额为“0”或者缴费金额减半的，属于按规定减免后实收金额。

7. 单位编号对应的单位名称：
单位编号
188499 单位名称
矩阵纵横设计股份有限公司

社保费缴纳清单
证明专用章

深圳市社会保险基金管理局
打印日期：2025年12月11日
社保费缴纳清单
证明专用章

(29) 造价专业设计人-李超然

身份证



毕业证

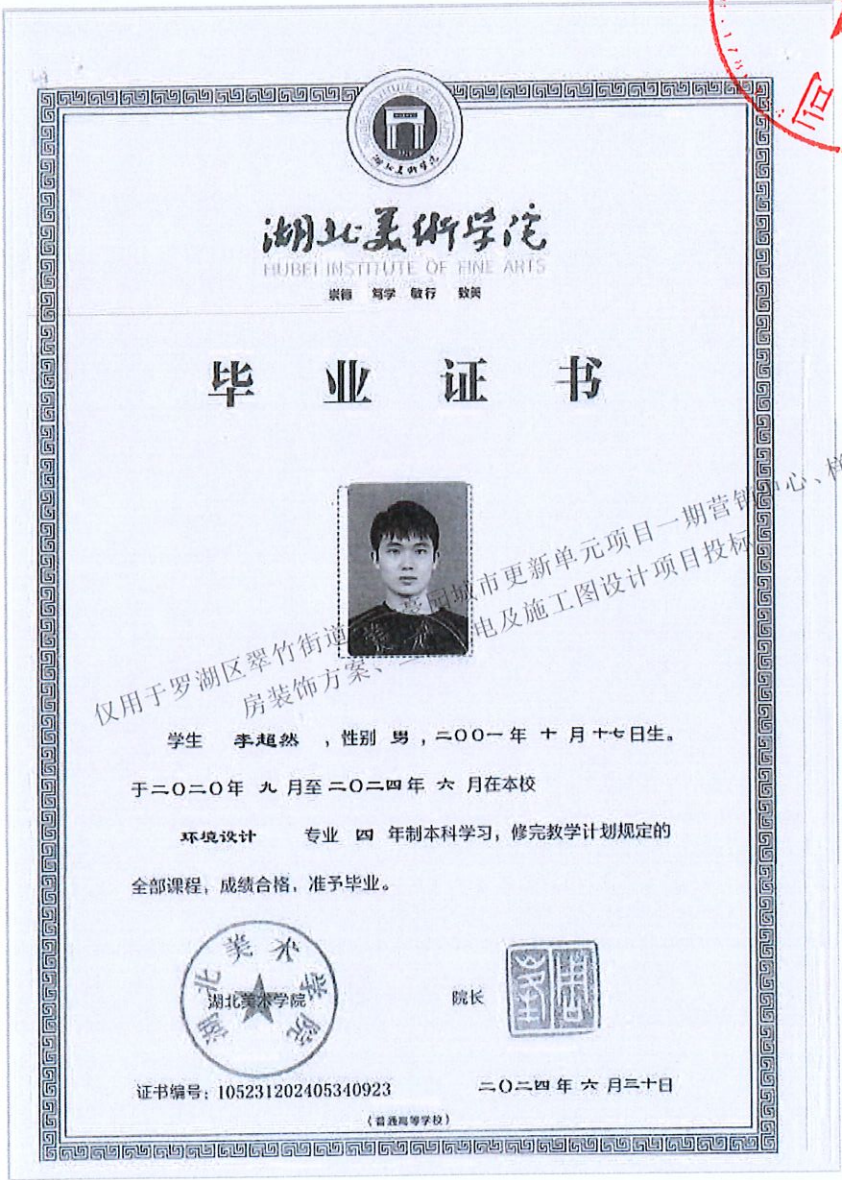

社保证明

深圳市社会保险历年参保缴费明细表（个人）

姓名：李超然

社保电话：815674876

身份证号：420502200110170612

单位编号：188499

页码：1

计算单位：元

缴费年	月	单位编号	养老保险			医疗保险			生育			工伤保险		失业保险			
			基数	单位交	个人交	险种	基数	单位交	个人交	险种	基数	单位交	基数	单位交	个人交		
2024	12	188499	4492.0	673.8	359.36	1	6475	323.75	129.5	1	6475	32.38	3000	27.0	3000	24.0	6.0
2025	01	188499	4492.0	718.72	359.36	1	6733	336.65	134.66	1	6733	33.67	3000	27.0	3000	24.0	6.0
2025	02	188499	4492.0	718.72	359.36	1	6733	336.65	134.66	1	6733	33.67	3000	27.0	3000	24.0	6.0
2025	03	188499	4492.0	718.72	359.36	1	6733	336.65	134.66	1	6733	33.67	3000	27.0	3000	24.0	6.0
2025	04	188499	4492.0	718.72	359.36	1	6733	336.65	134.66	1	6733	33.67	3000	27.0	3000	24.0	6.0
2025	05	188499	4492.0	718.72	359.36	1	6733	336.65	134.66	1	6733	33.67	3000	27.0	3000	24.0	6.0
2025	06	188499	4492.0	718.72	359.36	1	6733	336.65	134.66	1	6733	33.67	3000	27.0	3000	24.0	6.0
2025	07	188499	4775.0	764.0	382.0	1	6733	336.65	134.66	1	6733	33.67	3000	27.0	3000	24.0	6.0
2025	08	188499	4775.0	764.0	382.0	1	6733	336.65	134.66	1	6733	33.67	3000	27.0	3000	24.0	6.0
2025	09	188499	4775.0	764.0	382.0	1	6733	336.65	134.66	1	6733	33.67	3000	27.0	3000	24.0	6.0
2025	10	188499	4775.0	764.0	382.0	1	6733	336.65	134.66	1	6733	33.67	3000	27.0	3000	24.0	6.0
2025	11	188499	4775.0	764.0	382.0	1	6733	336.65	134.66	1	6733	33.67	3000	27.0	3000	24.0	6.0
合计			8806.12	4425.52			4026.9	1610.76			402.75			288.0		72.0	

备注：

1. 本证明可作为参保人在本单位参加社会保险的证明。向相关部门提供，查验部门可通过登录
网址：<https://sipub.sz.gov.cn/vp/>，输入下列验证码（ 3391f3cbf862446p ）核查，验证码有效期三个月。

2. 生育保险中的险种“1”为生育保险，“2”为生育医疗。

3. 医疗险种中的险种“1”为基本医疗保险一档，“2”为基本医疗保险二档，“4”为基本医疗保险三档，“5”为少儿/大学生医保（医疗保险二档），“6”为统筹医疗保险。

4. 上述“缴费明细”表中带“*”标识为补缴，空行为补缴。

5. 居民养老保险、少儿/学生医疗保险缴费情况不在本清单中展示。

6. 如2020年2月至6月的单位缴费部分金额为“0”或者缴费金额减半的，属于按规定减免后实收金额。

7. 单位编号对应的单位名称：
单位编号
188499

单位名称
矩阵纵横设计股份有限公司

社保费缴纳清单
证明专用章

矩阵纵横设计股份有限公司

深圳市社会保险基金管理局
社保费缴纳清单
证明专用章

(30) 商务负责人-张艳玲

身份证



毕业证



社保证明

姓名: 张艳玲

社保电话号: 630402607

身份证号: 4310281989030412521

单位编号: 188499

单位名称: 矩阵纵横设计股份有限公司

页码: 1

计算单位: 元

深圳市社会保险历年参保缴费明细表 (个人)

缴费年	月	单位编号	养老保险			医疗保险			生育			工伤保险		失业保险			
			基数	单位交	个人交	险种	基数	单位交	个人交	险种	基数	单位交	基数	单位交	个人交		
2024	12	188499	15000.0	2400.0	1200.0	1	15000	750.0	300.0	1	15000	75.0	15000	135.0	15000	120.0	30.0
2025	01	188499	15000.0	2550.0	1200.0	1	15000	750.0	300.0	1	15000	75.0	15000	135.0	15000	120.0	30.0
2025	02	188499	15000.0	2550.0	1200.0	1	15000	750.0	300.0	1	15000	75.0	15000	135.0	15000	120.0	30.0
2025	03	188499	15000.0	2550.0	1200.0	1	15000	750.0	300.0	1	15000	75.0	15000	135.0	15000	120.0	30.0
2025	04	188499	15000.0	2550.0	1200.0	1	15000	750.0	300.0	1	15000	75.0	15000	135.0	15000	120.0	30.0
2025	05	188499	15000.0	2550.0	1200.0	1	15000	750.0	300.0	1	15000	75.0	15000	135.0	15000	120.0	30.0
2025	06	188499	15000.0	2550.0	1200.0	1	15000	750.0	300.0	1	15000	75.0	15000	135.0	15000	120.0	30.0
2025	07	188499	15000.0	2550.0	1200.0	1	15000	750.0	300.0	1	15000	75.0	15000	135.0	15000	120.0	30.0
2025	08	188499	15000.0	2550.0	1200.0	1	15000	750.0	300.0	1	15000	75.0	15000	135.0	15000	120.0	30.0
2025	09	188499	15000.0	2550.0	1200.0	1	15000	750.0	300.0	1	15000	75.0	15000	135.0	15000	120.0	30.0
2025	10	188499	15000.0	2550.0	1200.0	1	15000	750.0	300.0	1	15000	75.0	15000	135.0	15000	120.0	30.0
2025	11	188499	15000.0	2550.0	1200.0	1	15000	750.0	300.0	1	15000	75.0	15000	135.0	15000	120.0	30.0
合计			30450.0	14400.0			9000.0	3600.0			900.0		16350.0	1440.0		360.0	

备注:

1. 本证明可作为参保人在本单位参加社会保险的证明, 向相关部门提供, 查验部门可通过登录
网址: <https://sipub.sz.gov.cn/vp/>, 输入下列验证码 (3391f3cbf8625d1h) 核查, 验证码有效期三个月。

2. 生育保险中的险种“1”为生育保险, “2”为生育医疗。

3. 医疗保险中的险种“1”为基本医疗保险一档, “2”为基本医疗保险二档, “4”为基本医疗保险三档, “5”为少儿/大学生医保 (医疗保险二档), “6”为统筹医疗保险。

4. 上述“缴费明细”表中带“*”标识为补缴, 空行为断缴。

5. 居民养老保险、少儿/学生医疗保险缴费情况不在本清单中展示。

6. 如2020年2月至6月的单位缴费部分金额为“0”或者缴费金额减半的, 属于按规定减免后实收金额。

7. 单位编号对应的单位名称:
单位编号
188499
单位名称
矩阵纵横设计股份有限公司

社保费缴纳清单
证明专用章

矩阵纵横设计股份有限公司
社保费缴纳清单
证明专用章

深圳市社会保险基金管理局
社保费缴纳清单
证明专用章

2、主要团队成员履历

姓名	于鹏杰	性别	男	身份证号	239005198206250013			
学历	本科 在读研究生	毕业时间	2005. 07. 01	从事专业	环境艺术设计-室内设计			
注册证书号	2403003197628			注册专业	室内设计			
职称等级	中级-工艺美术师			在本项目拟任岗位	项目负责人/主创设计师			
深圳市住房和建设局施工图审查信息管理系统记录的业绩信息：								
工程名称	工程等级	建设单位	专业	工作职责	图纸张数 (张)	工程信息登记时间	问题记录（条）	
							强条	其他
/								
其他业绩信息（投标人填写）：								
工程名称				工程等级	建设单位	担任岗位	工程完成时间	
深圳中信城开荣信汇营销中心 中信金沙湾项目 09-02 地块领海公寓营销中心装饰 设计合同				大型	深圳 中信城开	设计总负责	2023. 03	
上海越秀杨浦天玥 上海市杨浦区长海社区 002-05 地块(长海街道 340 街坊)项目示范区及样板房硬装设计合同				大型	上海越秀	设计总负责	2024. 09	
广州绿城玉海棠 广州番禺广场玉海棠项目展示区精装修 硬装设计合同				大型	广州绿城	设计总负责	2025. 06	
上海保利江桥合著 上海市嘉定区江桥镇 JDP0-0302 单元 02-02 地块 项目售楼处及架空层室内设计合同				大型	上海保利	设计总负责	2024. 12	
合肥保利和光峯境 合肥市瑶海区和光峯境项目二阶展示区 室内设计合同				大型	合肥保利	设计总负责	2024. 03	

注：本文件“三、投标申请人拟派主创设计师(限 1 人)近 5 年(2020 年 1 月 1 日以来)作品集”
已提供合同证明文件

拟投入本项目设计人员基本情况表

姓名	胡振平	性别	男	身份证号	360781199211021012			
学历	本科	毕业时间	2015. 07. 10	从事专业	艺术设计-室内设计			
注册证书号	/			注册专业	/			
职称等级	/			在本项目拟任岗位	设计总监			
深圳市住房和建设局施工图审查信息管理系统记录的业绩信息：								
工程名称	工程等级	建设单位	专业	工作职责	图纸张数 (张)	工程信息 登记时间	问题记录 (条)	
							强条	其他
其他业绩信息 (投标人填写)：								
工程名称		工程等级	建设单位	担任岗位	工程完成时间			
深圳中信城开荣信汇营销中心 中信金沙湾项目 09-02 地块领海公寓营销中心装饰设计公司		大型	深圳 中信城开	设计总负责	2023. 03			
上海越秀杨浦天玥 上海市杨浦区长海社区 002-05 地块 (长海街道 340 街坊) 项目示范区及样板房硬装设计合同		大型	上海越秀	设计总负责	2024. 09			
广州绿城玉海棠 广州番禺广场玉海棠项目展示区精装修硬装设计合同		大型	广州绿城	设计总负责	2025. 06			
上海保利江桥合著 上海市嘉定区江桥镇 JDPO-0302 单元 02-02 地块项目售楼处及架空层室内设计合同		大型	上海保利	设计总负责	2024. 12			
合肥保利和光峯境 合肥市瑶海区和光峯境项目二阶展示区室内设计合同		大型	合肥保利	设计总负责	2024. 03			

二、投标申请人近 5 年(2020 年 1 月 1 日以来)过往业绩情况

企业名称	矩阵纵横设计股份有限公司			
序号	工程项目名称	工程规模与主要特征	建设单位	合同签订时间
1	深圳中信城开金沙湾 荣信汇营销中心- 荣获安德鲁马丁室内设计 计大奖	营销中心 1820 m ²	深圳中信城开	2022 年 9 月
2	深圳中信城开金沙湾荣 信汇	样板间 209.39 m ²	深圳中信城开	2022 年 9 月
3	深圳龙华中建壹品 鹏城云筑 日光盘	营销中心 1300 m ² 样板间 79 m ² 、89 m ² 、91 m ² 、99 m ² 、 119 m ² 、140 m ² 公区大堂 193 m ² 架空层 300 m ² 幼儿园 5700 m ² 电梯轿厢	中建三局	2024 年 7 月
4	深圳华润超核润府	营销中心 800 m ²	深圳华润	2022 年 11 月
5	深圳招商前海妈湾展厅	营销中心 1421 m ²	深圳招商	2021 年 4 月
6	深圳招商太子湾瑞玺	样板间 269 m ²	深圳招商	2022 年 7 月
7	深圳华侨城新玺名苑	样板间 367 m ²	深圳华侨城	2022 年 7 月
8	深圳恒裕柏悦湾	样板间 245 m ²	深圳恒裕	2022 年 7 月
9	广州绿城揽江印月	售楼处 720 m ² 架空层 2498 m ² 公区 392 m ²	广州绿城	2023 年 8 月

10	广州绿城玉海棠	售楼处 479 m ² 样板间 133.5 m ² 大堂 300 m ² 后勤办公 90 m ²	广州绿城	2025 年 2 月
11	上海中崇古北壹号公馆	样板间 571 m ² 、480 m ² 入户大堂 186.8 m ² 、245.2 m ² 电梯厅 23 m ² 、15.9 m ² 电梯轿厢	上海中崇	2021 年 8 月
12	上海越秀杨浦天玥	售楼处 600 m ² 样板间 99 m ² 、120 m ² 接待点 300 m ² 公区 160 m ² 地下光厅 100 m ² 轿厢	上海越秀	2024 年 5 月
13	上海保利江桥合著	售楼处 873 m ² 公区 603.6 m ²	上海保利	2024 年 12 月
14	厦门象屿凤鸣雅颂	售楼处 584 m ² 样板间 162 m ² 公区 m ²	厦门象屿	2024 年 1 月
15	佛山建发灯湖缦云	售楼处 720 m ² 会所 1390 m ² 样板间 1016 m ²	佛山建发	2024 年 3 月
16	长沙招商揽阅	售楼处 2494 m ²	长沙招商	2025 年 5 月



1、深圳中信城开金沙湾-中信金沙湾项目 09-02 地块领海公寓营销中心装饰设计合同

合同编号：[SZ-JSW-XS9-SJ-2022-001]

[深圳市佳德美兔旅游开发有限公司]

与

[矩阵纵横设计股份有限公司]

中信金沙湾项目 09-02 地块领海公寓营销中
心装饰设计合同

序 言

本合同由下列双方于二〇二[]年[]月[]日在[深圳市大鹏新区]签署。

发包人（甲方）：深圳市佳德美文化旅游开发有限公司

住 所：

法定代表人：

电 话：

传 真：/

承包人（乙方）：矩阵纵横设计股份有限公司

住 所：深圳市福田区福田保税区市花路3号花样年福年广场B栋413

法定代表人：王冠

电 话：0755-83222578

传 真：/

3.1.3 项目用途：[公寓住宅]

3.1.4 项目规模：[09-02 地块领海公寓建设用地面积 29955.51 m²，可售面积 58026.28 m²，总用户 212 户，其中公寓 190 户、商墅 22 户]

3.2 设计要求

3.2.1 乙方设计内容应满足《中华人民共和国民法典》、《中华人民共和国建筑法》、《建设工程勘察设计管理条例》及国家和项目所在地有关规范、规定之要求，同时满足甲方之要求；设计深度应达到建设部《建筑工程设计文件编制深度规定》。

3.2.2 所有装修设计文件必须满足项目所在地有关建筑装饰装修工程设计与制图标准及相关国家和地方规范，并达到满足施工招投标之标准。

第四条 营销中心设计面积及范围

4.1 营销中心设计面积（以下面积均为暂定面积，最后结算面积以实测套内使用面积为准）如下：

4.1.1 设计区域：营销中心设计范围包括但不限于以下区域：接待大堂、沉浸式体验区、沙盘展示区、水吧洽谈区、艺术过廊、洗手间、VIP 接待区、电梯厅、艺术楼梯、电梯轿厢、会议室、儿童区；

4.1.2 营销中心：设计面积约[1820]m²；

4.2 室内设计工作范围包括但不限于以下内容（具体以合同附件任务书为准）

4.2.1 概念方案（包括意向图片、装饰空间与材料的色彩计划、平面家具布置、主要材料样板等）

4.2.2 深化方案（包括准确定位后的平面布置图、含灯具及空调点位的天花设计图、效果图、主要物料或部品样板、主要立面图等）

(本页无正文, 为[深圳市佳德美旅游开发有限公司]公司与[矩阵纵横设计股份有限公司]《中信金沙湾项目 09-02 地块领海公寓营销中心装饰设计合同》之签章页。)

签署:

甲方(盖章):

深圳市佳德美旅游开发有限公司

地址:

法定代表人:

电话:

传真:

开户行:

银行账号:

签订合同代表(签字):

日期: 2022 年 9 月 19 日

乙方(盖章):

矩阵纵横设计股份有限公司

地址: 深圳市福田区福田保税区市花路 3 号

花样年福年广场 B 栋 413

法定代表人: 王冠

电话: 18688757957

传真:

开户行: 中国建设银行股份有限公司深圳

景苑支行

银行账号: 4420 1581 5000 5252 0419

签订合同代表(签字):

日期: 2022 年 9 月 19 日

附实景照片



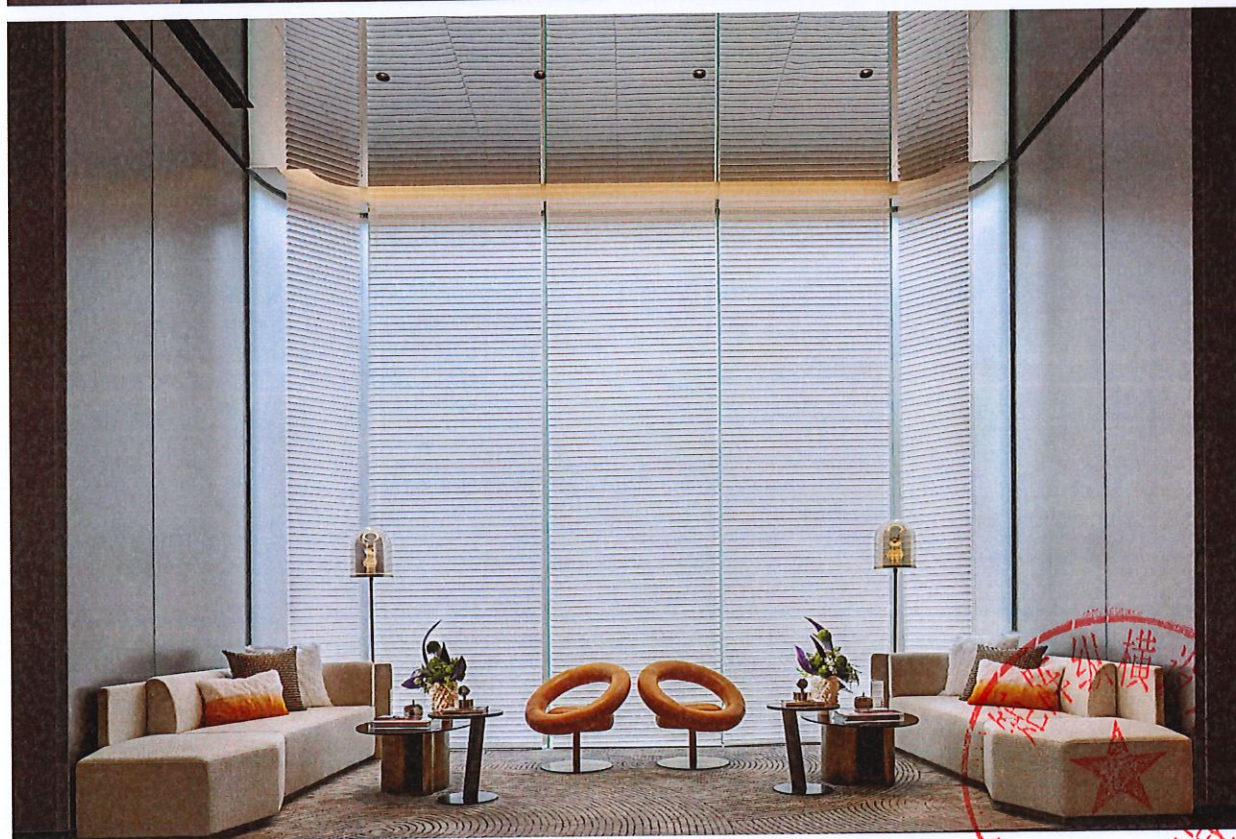
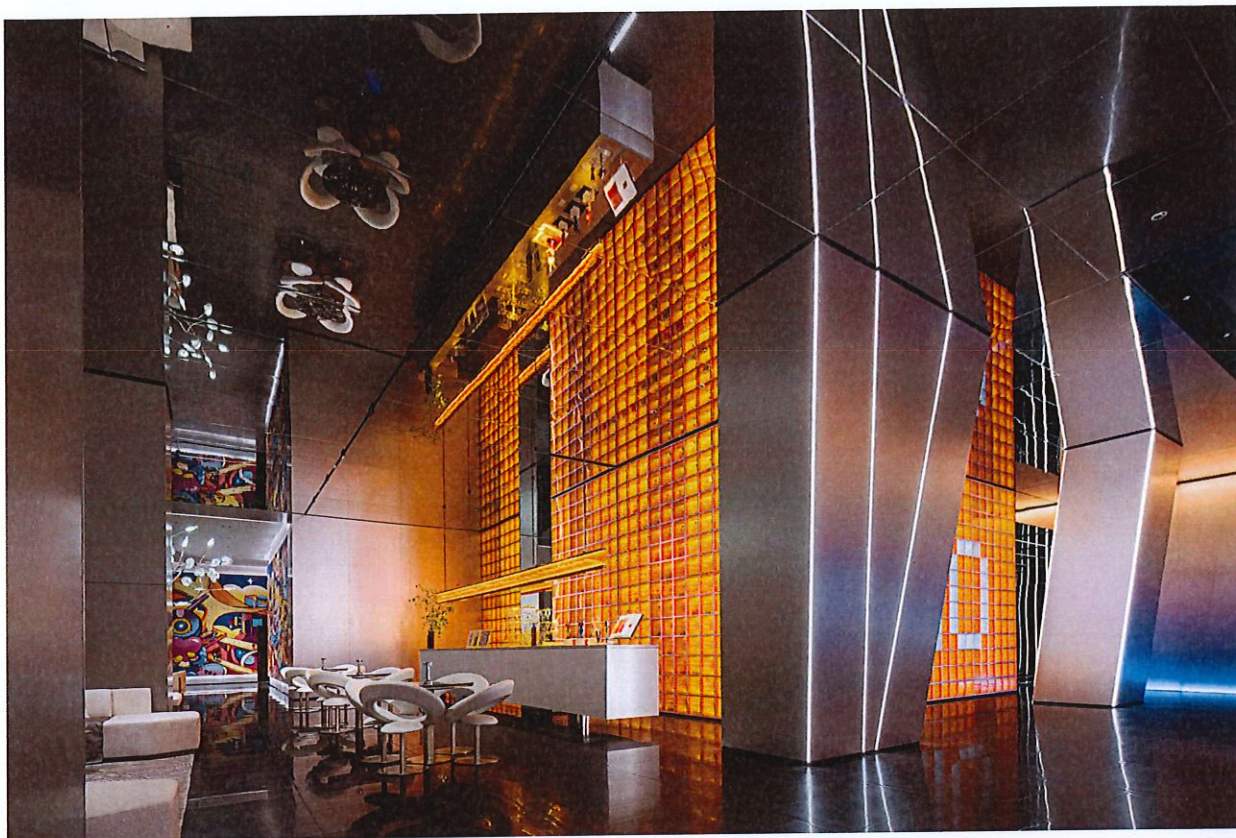

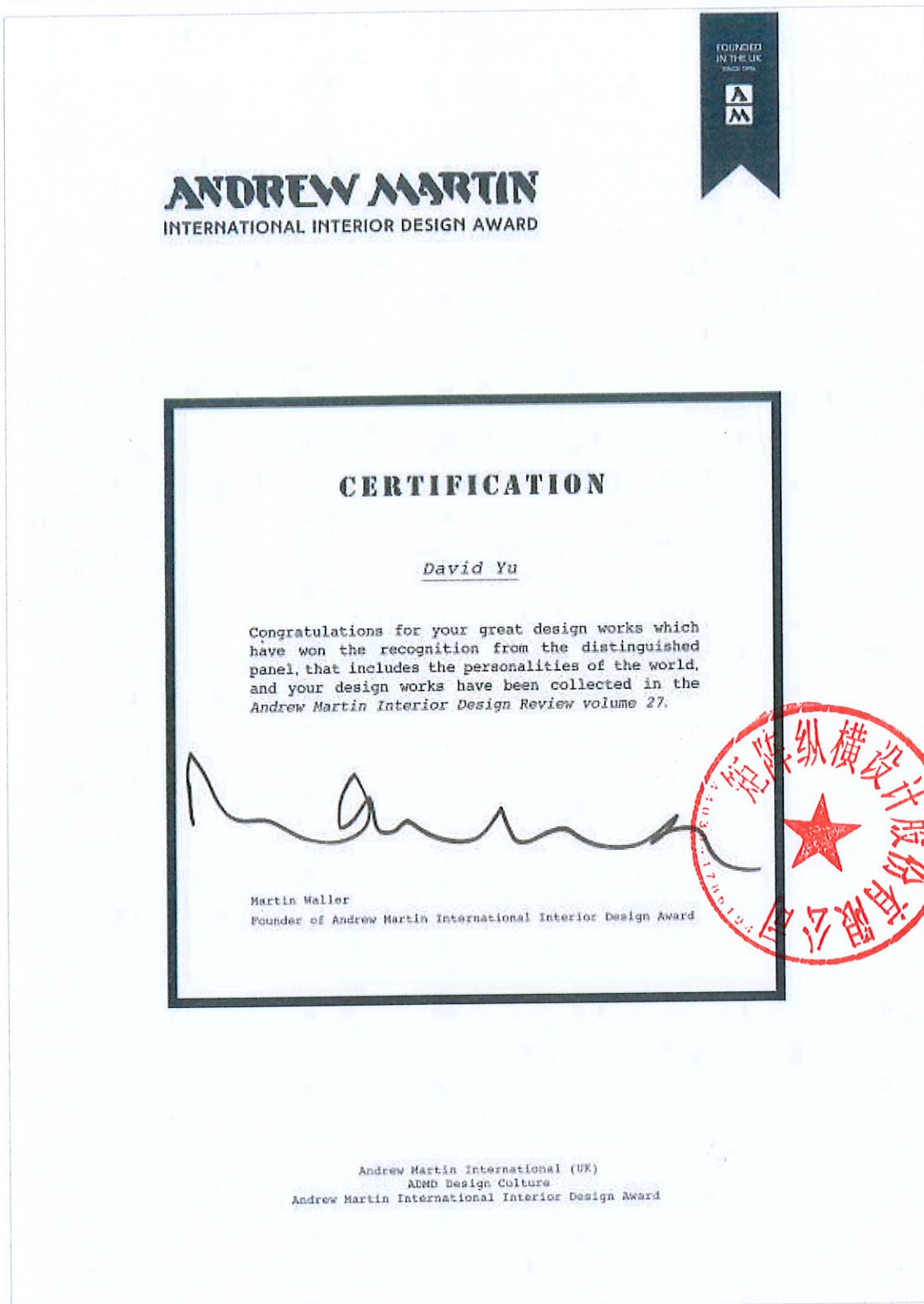

2、深圳中信城开金沙湾-中信金沙湾项目 09-02 地块领海公寓样板房(D 户型)装饰设计合同

中信金沙湾项目 09-02 地块领海公寓样板房 (D 户型) 装饰设计合同

合同编号: [SZ-JSW-XS9-SJ-2022-005]

[深圳市佳德美兔旅游开发有限公司]

与

[矩阵纵横设计股份有限公司]

中信金沙湾项目 09-02 地块领海公寓样板房
(D 户型) 装饰设计合同

法》、《建设工程勘察设计管理条例》及国家和项目所在地有关规范、规定之要求,同时满足甲方之要求;设计深度应达到建设部《建筑工程设计文件编制深度规定》。

- 3.2.2 所有装修设计文件必须满足项目所在地有关建筑装饰装修设计制图标准及相关国家和地方规范,并达到满足施工招投标之标准。

第四条 样板房设计面积及范围

4.1 09-02 地块领海公寓样板房 D 户型位于本项目 T3 栋 11~12F。样板房 D 户型室内设计面积 (以下面积均为暂定面积,最后结算面积以实测施工图套内设计面积为准)如下:

4.1.2 [样板房 D 户型]: 套内设计面积[209.39]m²;

4.2 室内设计工作范围

4.2.1 概念方案 (包括意向图片、装饰空间与材料的色彩计划、平面动线、家具布置,风格要求大气、品质,强调细节设计等)

4.2.2 深化方案 (包括准确定位后的平面布置图、含灯具、综合机电点位及空调点位的天花设计图、效果图、所有硬装物料或部品样板的图片、所有立面图等)

4.2.3 施工详图设计 (包括设计说明、图纸清单、详细家具布置平面、施工放线图、地面铺设、立面索引、天花设计、灯具、根据专业设计公司提供的空调、给排水、消防设计图纸调整风口、给排水末端、喷淋、烟感、喇叭、消火栓、消火栓按钮、声光报警器、报警按钮的位置,出综合点位图,详细立面图、节点大样图等)

4.2.4 物料表和材料表提供 (包括装修材料表 (所有材料必须三家以上供应商)、工程灯具表、洁具表五金等)

a. 多采用耐用性的面层材料;

b. 在物料选择及功能分区、流线组织方面,充分考虑后期维护和管理方便;

4.2.5 配饰方案提供 (包括挂画及饰品清单、装饰灯具表、装饰地毯表、活动家具表、布艺窗帘、绿植、家用电器、局部景观小品等)

4.2.6 水、电设计 (强弱电系统图、给排水系统图、结构图、空调系统图等专业设计图)

4.2.7 成本预算 (含预算清单,限额范围内)



(本页无正文, 为[深圳市佳德美奂旅游开发有限公司]与[矩阵纵横设计股份有限公司]《中信金沙湾项目 09-02 地块领海公寓样板房 (D 户型) 设计合同》之签章页。)

签署:

甲方(盖章):

深圳市佳德美奂旅游开发有限公司

地址:

法定代表人:

电话:

传真:

开户行:

银行账号:

签订合同代表(签字):

日期: 年 月 日

乙方(盖章):

矩阵纵横设计股份有限公司

地址: 深圳市福田区福田保税区市花路 3 号

花样年福年广场 B 栋 413

法定代表人: 王冠

电话: 18688757957

传真:

开户行: 中国建设银行股份有限公司深圳

景苑支行

银行账号: 4420 1581 5000 5252 0419

签订合同代表(签字):

日期: 年 月 日

序号	任职岗位	姓名	岗位职责说明	联系方式	
				TEL 电话	EMAIL 地址
1.	设计总负责	于鹏杰	负责本项目总体把控	138-0768-9061	
2.	设计总监		负责本项目的设计创意构思	138-0768-9061	
3.	主创设计师		负责本项目的设计创意构思	138-0768-9061	
4.	主创设计师		负责本项目的设计创意、周期把控以及设计对接等	138-0768-9061	
5.	主创设计师		负责本项目的设计创意、周期把控以及设计对接等	138-0768-9061	

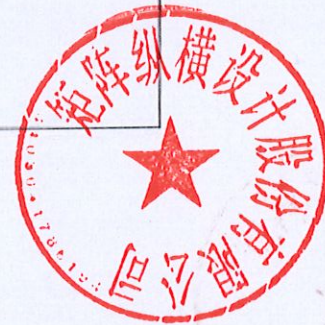

附件四：设计任务书（另附）

附件四：设计范围示意

附实景照片



设计
公司
盖章

3、深圳龙华中建壹品鹏城云筑-深圳市龙华区华南路西侧地块项目(暂定名)精装修设计合同

深圳市龙华区华南路西侧地块项目（暂
定名）精装修设计合同



合同编号:

华展设 2024061305

甲 方:

深圳华展置业有限公司

乙 方:

矩阵纵横设计股份有限公司



二、 设计顾问服务范围及阶段

1. 甲方委托乙方完成 深圳市龙华区华南路西侧地块项目（暂定名） 项目的装修设计，面积共 8209 m^2 （☒ 建面/☐ 套内）。服务范围的工作内容包括：平面方案布置图、重点空间方案效果图、装饰施工图、装饰末端水电图、弱电点位设计（含网络、智能化等）强电系统图、给排水系统图设计概算、软装概念方案等，软装设计需服务至软装摆场结束，期间包括但不限于软装方案及清单交底、样板确认等相关工作。

区域	营销中心		79 实体创意样板间（含交标样板）	89 实体创意样板间（含交标样板）	91 实体创意样板间（含交标样板）
面积（ m^2 ）	前场	后场	79	89	91
	800	500			
区域	99（横厅）实体创意样板间（含交标样板）		99（竖厅）实体创意样板间（含交标样板）	119 实体创意样板间（含交标样板）	140 实体创意样板间（含交标样板）
面积（ m^2 ）	99		99	119	140
区域	公区泛大堂		公区首层大堂	公区标准层电梯前室及走道	电梯轿厢
面积（ m^2 ）	90		53	50	1 部
区域	幼儿园		架空层		
面积（ m^2 ）	5700		300		

2. 本合同的涵盖范围：包括本工程的设计、材料选择定样、施工图设计和施工技术交底及施工配合及参与竣工验收。

三、 乙方应向甲方交付的设计成果资料及进度

序号	资料及文件名称	份数	提交日期	有关事宜
概念设计	1. 平面布局方案 2. 效果示意图	2	规划方案确定后 15 天	提交电子版
方案阶段	1. 平面方案布置图 2. 重点空间效果图及彩色立面图 3. 概算表 4. 物料清单（附图）	3	甲方确认前一阶段概念设计成果后 20 天	提交方案文本图册
	5. 材料实物样板	3	方案甲方确定后 3 天内提供	展板形式
	6. 软装概念方案：重要空间家私及装饰品，能体现软装风格的效果图及示意图片。	2	规划方案确定后 30 天	提交 A3 纸质版资料

合计含税总金额		3,440,400.00
注：(1) 实际合同总价根据最终设计费以“施工图（建面☑套内□）面积×设计费单价”据实计算；创意样板间、批量交付样板间均包含飘窗设计。		
(2) 综合包干单价包括图纸设计及变更修改、晒图出图、图纸审核、现场服务、乙方人员往来差旅、其他配合服务等所有费用。		

2. 本合同暂定含税总价款金额大写：【叁佰肆拾肆万零肆佰】元整（小写：【3,440,400.00】元）；其中不含税成本为【叁佰贰拾肆万伍仟陆佰陆拾元叁角捌分】元（小写：【3,245,660.38】元），增值税税费为【壹拾玖万肆仟柒佰叁拾玖元陆角贰分】元（小写：【194,739.62】元）（税率【6】%）；

修改
除此之外的口部设计变更，工程结算时另行协商。

4. 付款方式及进度

期数	含税金额 (元/人民币)	比例 (%)	付款条件	期限 (日期)
第一			合同签订后七日内支付合同总价款的10%	
第二				
第三				
第四				
第五				

误、质量下降等情况发生，否则甲方有权在此基础上进一步索赔。

9. 甲方向乙方支付服务费前，乙方应向甲方提供合法、有效的等额增值税专用发票□或普票□。如乙方未按时提供发票，或乙方的工作成果不符合本合同约定的，甲方有权暂不支付相应服务费，且付款期限暂不起算，直至乙方提供发票或者乙方提供符合本合同约定的工作成果。

六、甲方权利义务

1. 全力支持乙方代表人员的现场工作，为乙方提供必要的现场办公条件。
2. 指派一名充分了解工程情况的人员出任其代表。
3. 按时、保量向乙方支付有关费用。
4. 甲方有权检查乙方代表的工作及工作效果，有权与乙方商议，要求撤换不称职的代表，有权对有损甲方利益的行为进行制止。
5. 甲方有权要求乙方提供工程范围内的咨询意见和相应的修改图纸。
6. 甲方对乙方选定的样板具有否决权，并有权利要求乙方提供替代材料样板。
7. 甲方应及时响应乙方发起的需甲方审核的事项，及时提交或修改不符合技术标准的相关资料 and 文件。

七、乙方权利义务

1. 乙方按本合同规定的内容、时间及份数向甲方交付设计文件，并对其完整性、正确性、及时性负责。
2. 合作结束前，乙方应保证项目主要乙方员的稳定，并在附件 2 名单中指定项目负责人与设计阶段及施工阶段专项负责跟进的联系人。如名单内人员有所变更，乙方须以文函形式盖章或签字确认通知甲方，乙方未经甲方同意擅自更换项目主要乙方员或设计负责人的，须支付甲方合同总金额的 10% 作为补偿。且乙方保证此项目由 **【周卓群、吴春鹏】** 亲自统领和监管方案设计过程，每阶段所提供甲方的设计图纸均须由其审阅后签发。

3. 乙方必须对其交付的设计文件的质量负责，设计文件应当符合有关法律、行政法规的规定和建筑工程质量安全标准以及合同的约定。设计文件选用的装饰



5. 本合同如有未尽事宜，应由双方友好协商解决。如需对本合同及其附件做任何修改或者补充，须由双方另行签订补充协议，与本合同具有同等法律效力，补充协议与本合同有不一致的，以补充协议为准。

6. 本合同一式【柒】份，甲方执【伍】份，乙方执【贰】份，具有同等法律效力。

十六、补充约定

1. 【乙方承诺一定做好该项目的设计与服务，并在大家的齐心协力下，共同努力争取打造一个优秀的项目效果呈现，积极申报室内设计专业奖项，并保证至少获得2个国内有一定知名度的室内设计类奖项】

十七、合同附件

附件一：合同适用的规范标准

附件二：乙方人员名单

附件三：廉洁合作协议书

附件四：监督直通车公告

(以下为签章页，无正文)

甲方（盖章）：

法定代表人：
(授权代表)



邹璇

乙方（盖章）：

法定代表人：
(授权代表)



王冠

本合同于 20 24 年 7 月 1 日签订于 深圳市 龙华 区 (甲方填写)

附实景照片



项目荣获：2025 伦敦国际设计奖—铂金大奖、2025 巴黎设计奖—银奖



3小时27分钟售罄！龙华再现“日光盘”

一眼龙华 2024年12月18日 11:22 广东

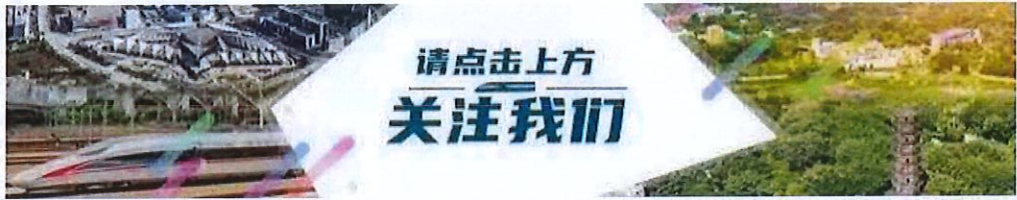

3小时27分钟售罄
开发商当晚发布了
“不负众望”字样的售罄海报

12月14日，由中建壹品和湖北文旅双国匠联袂开发的鹏宸云筑项目一期首开的368套住宅产品，在首开当日全部房源售罄，成为龙华区又一个“日光盘”。



一眼龙华 + 关注

4 117 1 留言

4、深圳华润超核润府-深圳市龙华区北站 20-04 地块项目展示区营销中心室内概念-施工图设计服务合同



【深圳市龙华区北站 20-04 地块住宅项目展示区营销中心室内概念-施工图设计服务合同】

深圳市龙华区北站 20-04 地块项目展示区营销中心

室内概念-施工图设计服务合同

合同编号：SZRL-DM-GM-SB-22007

甲 方：深圳市润投咨询有限公司
通讯地址：深圳市南山区华润置地大厦 24 楼
联络人员：j
联系电话：
电子邮箱：w

乙 方：矩阵纵横设计股份有限公司
通讯地址：深圳市福田区福保街道福保社区福田保税区市花路 8 号花样年·福年广场 B 栋 411、413
联络人员：张义丹
联系电话：13 1087
电子邮箱：zyd ixdesign.cn

根据《中华人民共和国民法典》等相关法律规定，甲乙双方经协商一致，就【深圳市龙华区北站 20-04 地块住宅项目展示区营销中心室内概念-施工图设计服务合同】室内设计事项签订本合同，以便共同遵守。

第一条 定义

1.1 除本合同另有约定外，在以下定义中的词语在本合同(包括附件)中具有相同含义：

1.1.1 本项目：系指【深圳市龙华区北站 20-04 地块住宅项目展示区营销

标准、规程和技术条例；

4.2.5 乙方应向后续设计单位或施工单位进行设计交底，以便其他单位能顺利完成其在本项目中的有关工作；

4.2.6 任何阶段设计工作完成后，乙方只有在取得甲方的书面同意指示后方可开始进行下一阶段的工作。甲方不得要求乙方提供不符合中国相关设计规范的设计成果。对已获甲方批准的设计成果，未经甲方事先书面同意，乙方不得擅自进行重大修改。如确有必要对已获甲方批准的乙方设计文件进行修改，乙方应立刻设法取得甲方的书面同意，并且只有在明确取得甲方书面同意后方可进行；

4.2.7 乙方应做到所有设计方案经济合理。如甲方认为乙方在设计过程中存在经济上的不合理现象，甲方有权向乙方提出质疑，并要求乙方提供有关计算书，乙方应在收到甲方提出的相关质疑或要求后

【3】个工作日内提供计算书并给于合理解释及满足甲方相关要求；

4.2.8 对于应甲方要求，乙方须以设计变更通知单形式进行的局部变更，乙方应在【3】个工作日内出具设计变更通知，完成原图相应部位的修改，并将设计变更通知单和修改后的原图的电子文件报甲方备案；

4.2.9 乙方出具的所有设计成果应以纸质文件为准，以其他形式提供的设计成果(包括但不限于 PDF 和 CAD 格式)仅作参考之用，不得取代或替换乙方出具的纸质设计成果中所载资料。

第五条 服务费用及付款进度

5.1 甲方应向乙方支付本合同的设计服务费用(含税)为人民币含税【896,000.00】元，不含税为人民币【845,283.02】元，6%增值税金额为人民币【50,716.98】元。

5.2 甲方按照附件四：《甲方付款进度表》的规定，分期向乙方支付本合同各阶段设计服务费。支付前乙方应根据附件三：《乙方提交成果清单》的规定，向甲方提交各阶段的成果，甲方对该阶段成果文件书面确认无误且收到乙方提供的付款申请及等额有效的税率为【6】%增值税专用发票后支付相应各阶段的设计服务费。若因乙方延迟提供资料而造成甲方延迟付款的，甲



华润置地

CR LAND

【深圳市龙华区北站 20-04 地块住宅项目展示区营销中心室内概念-施工图设计服务合同】

(本页无正文, 为以下双方于【2022】年【11】月【 】日关于《深圳市龙华区北站 20-04 地块住宅项目展示区营销中心室内概念-施工图设计服务合同》的签章页)

甲

方:



法定代表人或授权代表:

蒋慕川



乙

方:



法定代表人或授权代表:



附件 1:

设计工作细则

第一条 设计服务类型: (以下内容勾选)

1.1 写字楼:

☐ 首层大堂 ☐ 地下室大堂 ☐ 空中大堂 ☐ 地下室电梯厅 ☐ 首层电梯厅 ☐
☐ 标准层电梯厅 ☐ 标准层走道 ☐ 标准层卫生间 ☐ 其他 _____

1.2 商业:

☐ 商业入口 ☐ 中庭 ☐ 公共走道 ☐ 电梯厅 ☐ 卫生间 ☐ 美食广场 ☐ 地铁
通道 ☐ 会员中心 ☐ 其他 _____

1.3 住宅:

☐ 首层大堂 ☐ 地下室大堂 ☐ 地下室电梯厅 ☐ 首层电梯厅 ☐ 标准层电梯厅
☐ 标准层走道 ☐ 会所 ☐ 户内交接标准 ☐ 样板房 ☐ 其他 电梯轿厢

1.4 展示类:

☐ 办公楼展示中心 ☐ 招商展示中心 ☒ 住宅营销中心 ☒ 其他 电梯轿厢

1.5 其他:

☐ 美术馆 ☐ 剧场 ☐ 艺术中心 ☐ 其他 _____

第二条 设计服务范围:

2.1 设计服务范围(约 800 平方米, 最终以【】为准)

2.2 范围说明:

2.2.1: 营销中心: 暂定面积 800 m²

备注: 因营销中心建筑方案及土建条件图还未明确, 故营销中心室内设计面积暂
预估, 暂无平面范围示意图, 最终以实际设计范围为准。

第三条 设计服务阶段: (以下内容勾选)

3.1 ☒ 建筑平面优化

3.2 ☒ 室内概念设计

3.3 ☒ 室内方案设计 (含软装方案)



附实景照片



项目荣获：2023 美国 TITAN 地产大奖 金奖

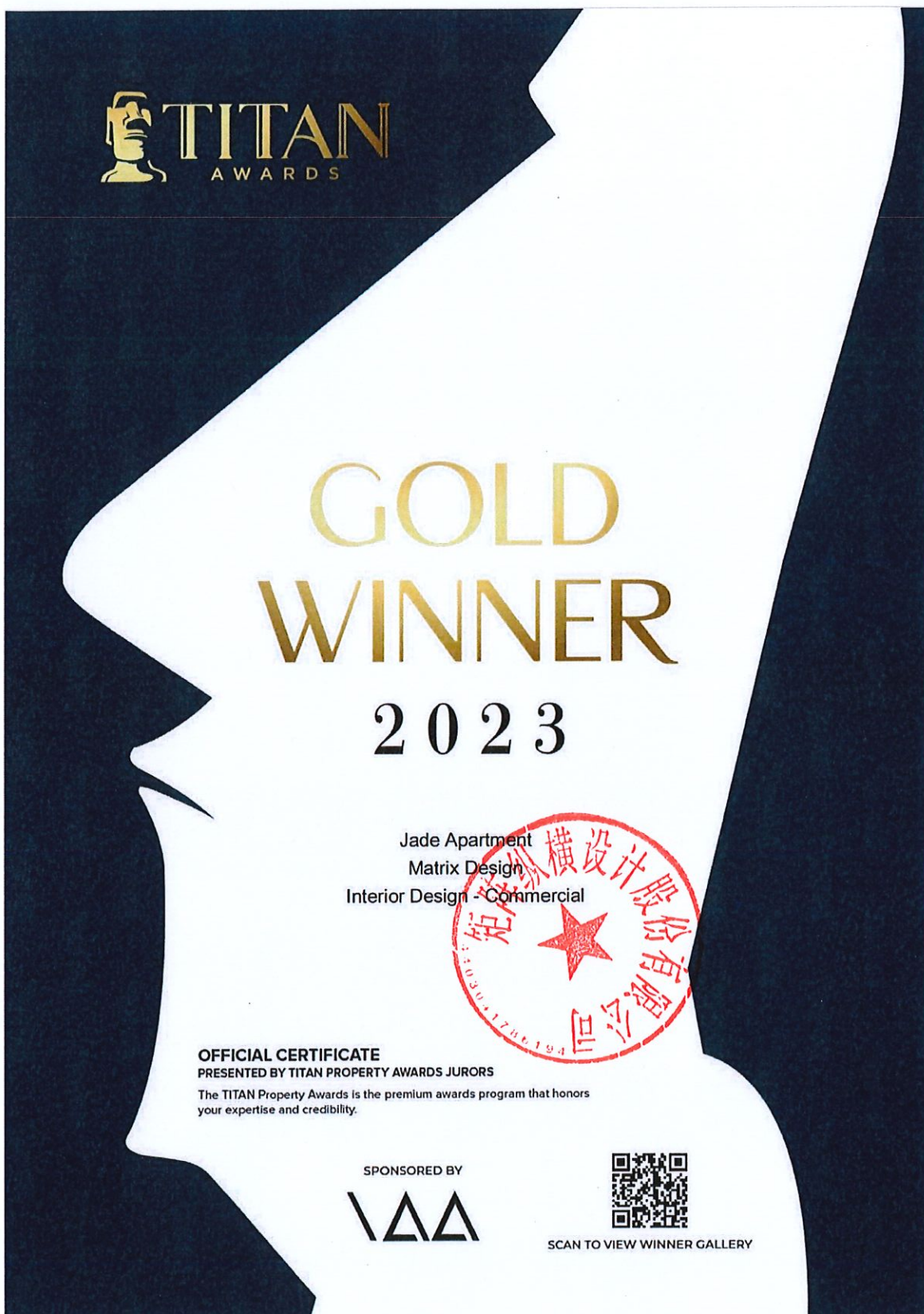



建筑装饰工程室内设计咨询顾问合同

项 目 名 称：招商局集团妈湾营销中心室内设计咨询顾问

项目建设地点：深圳市前海深港合作区

委 托 方：苏州金螳螂建筑装饰股份有限公司

承 接 方：深圳市合纵连横设计有限公司

签订日期：2021年4月 日

甲方：苏州金螳螂建筑装饰股份有限公司

乙方：深圳市合纵连横设计有限公司

甲方委托乙方承担 招商局集团妈湾营销中心 的室内设计咨询顾问。工程地点为 深圳市。根据《中华人民共和国合同法》及相关法律法规的规定，经双方协商一致，签订本合同。

第一条 本合同依据下列文件签订：

- 1.1 《合同法》、《建设工程勘察设计合同条例》、《工程勘察设计收费标准 2002 年修订本》。
- 1.2 国家及地方有关工程勘察设计管理法规和规章。
- 1.3 建设工程批准文件。

第二条 本合同设计咨询顾问项目的名称、要求、内容：

2.1 项目名称：招商局集团妈湾营销中心室内设计咨询顾问

工程地点：深圳市前海深港合作区

工程内容：室内设计咨询顾问（不含二次机电设计）

设计面积：营销中心一层 1421 m²（设计面积调整范围在±10%，价格不做变动）

2.2 设计阶段及内容：

第1阶段：概念设计

- 设计方需就设计风格、设计定位与甲方进行讨论，以确立设计和功能准则。需将甲方要求、建议等，清楚明确地反映在其设计上，以免影响日后施工的可行性及进度。
- 当乙方提供之平面规划（即本阶段工作成果）获甲方确认（以甲方盖章或其指定代表签名并书写“确认”的书面确认书为准，下同），此阶段视作完成。

第2阶段：方案设计

- 乙方将按照第一阶段所沟通确定的平面规划及其略图，提供初步图样、设计图、材料规格、颜色方案、布料、陈设品和家具配置方案，以说明室内设计的基本概念。（含家具、灯具、艺术品意向配饰图集）设计方案应考虑到结构、空调、

12.8 双方合作过程中的资料交接、计划执行、变更、设计成果、通知等的送达等均采用书面形式（选择专人送达、邮寄送达、传真书面签署的扫描件送达或电子文档发送至指定接收邮箱送达、短信息送达）。本合同列明的住所、地址为各方与本协议有关的任何通知等文件的有效送达地址，并作为诉讼/仲裁过程中人民法院/仲裁机构的有效送达地址。以特快专递（EMS）向对方寄送的通知等，自投邮之日起第3日【以电子邮件发送的通知等，自电子邮件到达受送达人电子邮箱时】，视为收件人收悉并知悉该等通知的内容一方联系方式如有任何变动均应提前5日以书面形式通知对方，否则视为未变更。若出现拒收、代收、退回等情形，由此而引发的全部责任和损失均由该方自行承担，且对方的所有通知均视为已合法有效送达。

委托方（甲方）单位名称：
苏州金螳螂建筑装饰股份有限公司



法定代表人（或委托人）：

（签章）



日期：2021年4月 日

承接方（乙方）单位名称：
深圳市合纵连横设计有限公司



法定代表人（或委托人）：

（签章）



日期：2021年4月 日

附实景照片



附：深圳市合纵连横设计有限公司说明函

说明函

尊敬的客户：

为更高效高质地为贵司服务及规范矩阵集团的业务运营，我司已在矩阵集团体系内设立了全资子公司，即深圳市合纵连横设计有限公司（“合纵连横”）为您服务。合纵连横的设计团队即为原矩阵设计团队人员，未发生任何变化！合纵连横将配备专门的采购及财务团队，以匹配贵司日益增长的业务需要。

合纵连横为我司矩阵纵横设计股份有限公司 100%持有的全资子公司，法人同样为王冠。

感谢您对我司业务的大力支持，我们将以更好的设计服务及产品虔诚为您服务！

说明人：矩阵纵横设计股份有限公司（盖章）

日期：2023 年 04 月 04 日

6、深圳招商太子湾瑞玺-太子湾 03-08 项目大平层室内设计合同

太子湾 03-08 项目大平层
室内设计合同

合同编号:SZ. sztzW0308. sztzW030802-sj-0027

发包人：深圳招商房地产有限公司

设计人：矩阵纵横设计股份有限公司

签订日期：2022 年 月 日



附实景照片





7、深圳华侨城新玺名苑-华侨城深圳湾新玺名苑项目样板间室内装饰设计合同

华侨城深圳湾新玺名苑项目
样板间室内装饰设计合同

深圳市西岸渔人码头商业有限公司

与

矩阵纵横设计股份有限公司



场解决专项问题（包含在差旅范围内）。

1.5 乙方不负责一切有关申请政府报建及盖章事宜，如有需要，乙方应配合甲方提供相关图纸或其他申请文件。

1.6 乙方委托刘建辉担任总负责人兼设计主创，关键性汇报工作节点会议时，刘建辉须参加，甲方需要提前 3 天通知乙方会议时间，双方亦可根据项目实际情况协商确定时间。

2. 设计依据

2.1 甲方向乙方提供的有关资料及文件表：

序号	资料及文件名	份数	内容要求	提交时间
1	全套建筑平面图（CAD 电子文文件）	1	准确	按建筑设计进度提供
2	全套土建最终施工图（含建施、空调、水、电一次设计）CAD 电子文文件	1	准确	按土建设计进度提供
3	空调、水、电一次设计图纸	1	准确	按设计进度提供

2.2 甲方按本合同规定的内容，在规定的时间内向设计人提交资料，并对其所提交资料的合法性、完整性、正确性及时限负责。如因甲方提交资料的不准确，造成乙方设计工作需返工，所需费用由甲方承担，乙方提交设计成果时间顺延。

3. 合同费用及计算方法

3.1.1 根据该项目工作量及图纸量的核算，并考虑到双方今后合作关系特优惠取费，本合同内总设计费合人民币 100,000.00 元（大写：壹拾万元整），不含税金额为 90,000.00 元，增值税税额为 10,000.00 元。

该费用由以下项构成：

套内设计面积约（m²）	单价（元）	总价（元）	效果图张数
367	245.23	90,000.00	10
最终优惠总价合计（含税）		100,000.00	

下列为甲方、乙方同意后的签署页

此合约签署及生效日期：2022年7月6日

甲 方： 深圳市西岸渔人码头商业有限公司

公司地址： 深圳市南山区侨香路智慧广场A栋1单元20楼

电 话：

传 真：

有效签署及盖章



乙 方： 矩阵纵横设计股份有限公司

公司地址： 深圳市福田区福保街道福保社区福田保税区市花路3号花样年·福年广场
B栋411、413

电 话： 0755-82876950

传 真： 0755-83228692

有效签署及盖章

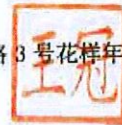

附实景照片



8、深圳恒裕柏悦湾-深圳南山区南山街道南油工业区福华厂区城市更新单元项目办公高区(269)户型室内
装饰设计合同

编号：HY-63-ZT-ZS-011

深圳南山区南山街道南油工业区福华厂区城市
更新单元项目办公高区（269）户型室内
装饰设计合同

项 目 名 称：深圳南山区南山街道南油工业区福华厂区城市更新

单元项目办公高区（269）户型室内装饰设计

建 设 地 点：南山区南油工业区福华厂区城市更新单元项目

委 托 方：深圳市蓝色空间创意城市基建有限公司

承 接 方：矩阵纵横设计股份有限公司

签订日期：2022年7月

件，超出部分发生费用由甲方承担。

2、合同履行期间如双方对设计中有任何商讨及修改意见请以书面形式提出。

第五条 设计费及支付方式

序号	设计范围	设计面积 (m²)	设计单价	设计小计	备注
1	样板房	269			
合计		269			

甲方应支付合同项目的设计费为 人民币贰拾玖万零玖佰玖拾玖元整。（大写：人民币贰拾玖万零玖佰玖拾玖元整）。

此设计顾问费用包括：各阶段设计费、合同中规定 10 次来项目现场费用（概念汇报、方案汇报、施工图交底、施工阶段现场解疑共计，超过 10 次由甲方支付差旅费，并按照最高 3000 元/人/工作日额外支付，其费用由乙方凭借发票实报实销）、施工配合费、封样费用及电话、传真、制图费、邮电、邮寄费、所有图纸印制所需的工本费等其它相关费用；无论直接或间接原因本项目需要支付的款项费用，甲方不再另付。如甲方要求乙方提供加印图纸、制作模型、因甲方原因造成的额外到当地出差等合同规定之外的服务，增加的费用由双方协商确定。

设计费的支付方式为：现金转账 支付币种：（人民币）

付款阶段	占比	付款金额	付款条件
第一阶段：合同定金	30%	8,699,997.70	合同签订后 30 日内
第二阶段：平面方案	10%	2,899,999.23	平面方案确认后 10 日内
第三阶段：概念方案	20%	5,799,998.46	概念方案确认后 10 日内
第四阶段：深化方案	20%	5,799,998.46	深化方案确认后 10 日内
第五阶段：施工图	10%	2,899,999.23	施工图确认后 10 日内
第六阶段：竣工款	10%	2,899,999.23	竣工验收合格后 30 日内

（如因甲方原因项目出现缓建、停建，自全部图纸交清之日起 120 天，甲方需付清余款。）

13.8 补充约定：无

(本页为以下双方关于《深圳南山区南山街道南油工业区福华厂区城市更新单元项目办公高区(269)户型室内装饰设计服务合同》的签字页，无正文)

本合同由以下双方于【2022】年【7】月【】日在中国【深圳】市签署：

甲方：深圳市蓝色空间创意城市基建有限公司

法定代表人或授权代表：

乙方：矩阵纵横设计股份有限公司

法定代表人或授权代表：

附实景照片



9、广州绿城揽江印月-广州禺山大道南侧 STJ15-02 地块项目展示区(生活馆、样板房、公区及主题架空层)
室内硬装设计合同

NO: _____

广州禺山大道南侧 STJ15-02 地块 项目
展示区（生活馆、样板房、公区及主题架空
层）室内硬装设计合同

项 目 名 称: 广州禺山大道南侧 STJ15-02 地块项目

项 目 地 点: 广州市番禺区

委 托 方: 广州瀚华建筑设计有限公司

承 接 方: 矩阵纵横设计股份有限公司

签 订 日 期: 2023 年 08 月

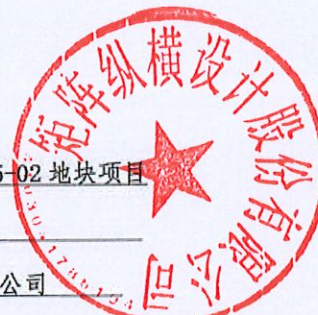

	设计费(含设计费)	1200	1200	1200.00
	设计费(含设计费)	1200	1200	1200.00
样板房	设计费	1200	1200	1200.00
	设计费	1200	1200	1200.00
	设计费	1200	1200	1200.00
	设计费	1200	1200	1200.00
	设计费	1200	1200	1200.00
以上设计面积总计		4266	/	3,111,600.00
优惠总价				2,911,600.00

注:

■ 以上设计费用暂定以设计面积计算,最终以实际设计面积结算,结算单价按总价同等优惠折扣计算,即按上述单价的94%。

■ 合同暂定总价为人民币贰佰玖拾壹万壹仟陆佰元整(¥2,911,600.00元), (采用增值税【一般计税】方式计税,增值税税率 6%,不含增值税金额¥2,746,792.45 元,增值税¥164,807.55 元)

◇ 以上设计费为单价包干,除本合同有明确规定外,合同单价一律不作调整。本合同设计费包括:所有相关税费、技术交底费、图纸制作费、复制费、长途通讯费、邮费、差旅费、技术协作成本费用等乙方为完成本合同所需的一切费用。

◇ 如需进行软装专项深化设计,需另行签订补充协议。

◇ 设计费用中不包括模型制造、工程概算、消防报批以及雇用当地设计院费用,仅包含建筑装饰工程设计专项甲级资质。

1. 乙方不得泄露与工程有关的信息和资料。
2. 本合同未尽事宜，由双方协商解决。
3. 本合同一式四份，甲乙双方各持两份，具有同等法律效力。本合同自双方签字盖章之日起生效，至工程完毕并经验收合格为止。

第十条 合同的生效与终止

本合同双方签字盖章之日起生效，双方履行完合同规定的义务后，本合同即行终止。

【以下无正文】

委托方（甲方）：
广州瀚华建筑设计有限公司
(盖章)
委托代理人：[签名]

单位地址：广州市天河区黄埔大道中
311号自编2-21

电 话：020-38611898

传 真：/

开户银行：中国建设银行广州分行
行

银行帐号：4401 1418710001 1009 1011

日 期：

承接方（乙方）：
矩阵纵横设计股份有限公司
(盖章)

委托代理人：[签名]

单位地址：深圳市福田区福保街道福保社区福
田保税区市花路3号花样年·福年广场B栋
411、413

电 话：0755-83222578

传 真：

开户银行：中国建设银行股份有限公司深圳景
苑支行

银行帐号：4420 1581 5000 5252 0419

日 期：2023年08月

附实景照片

售楼处

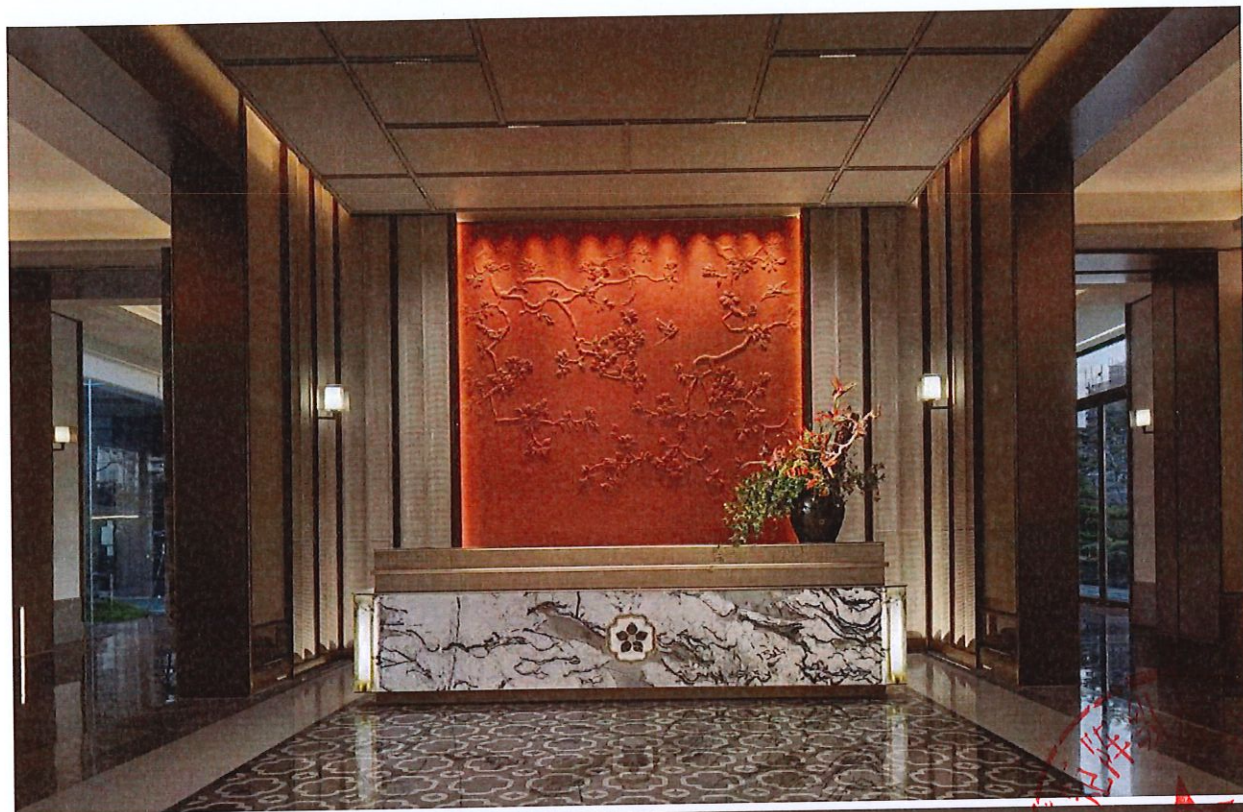

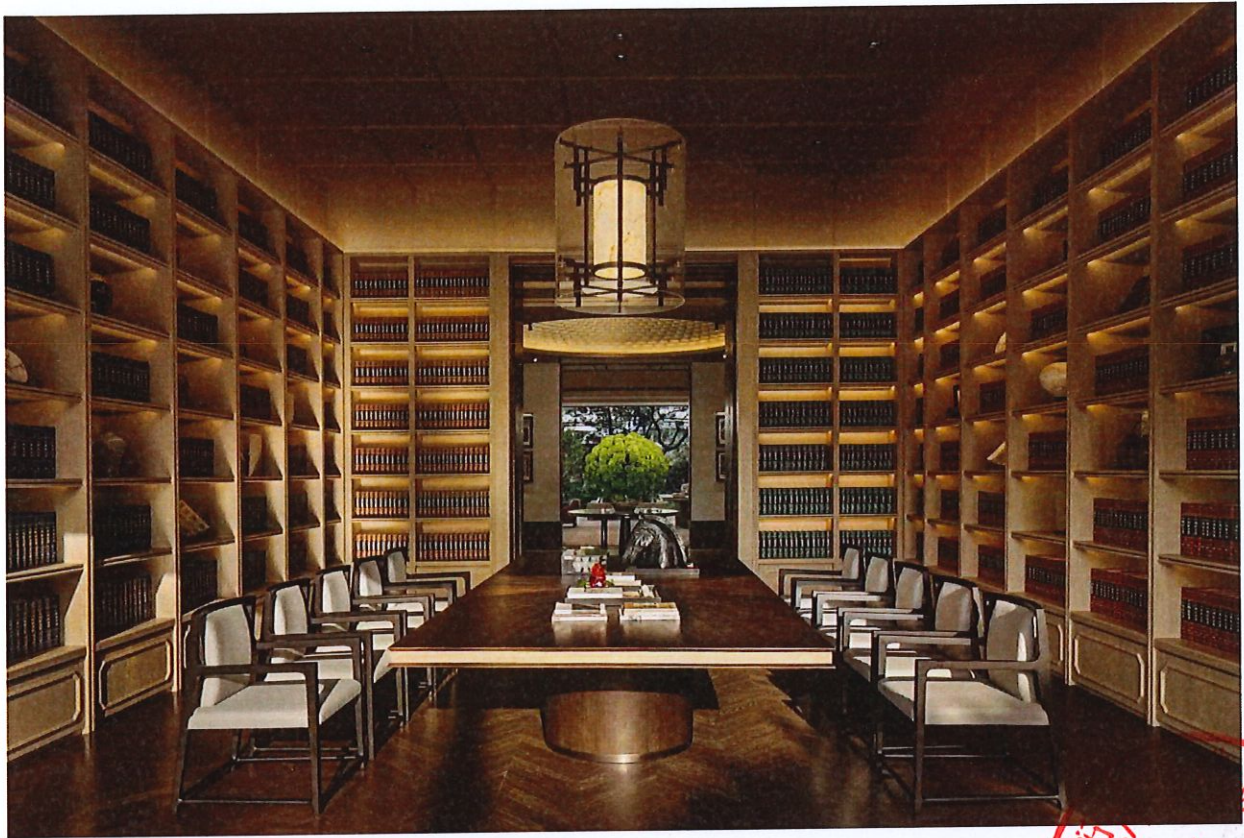

样板间 180 户型





项目荣获：2024 伦敦国际设计奖

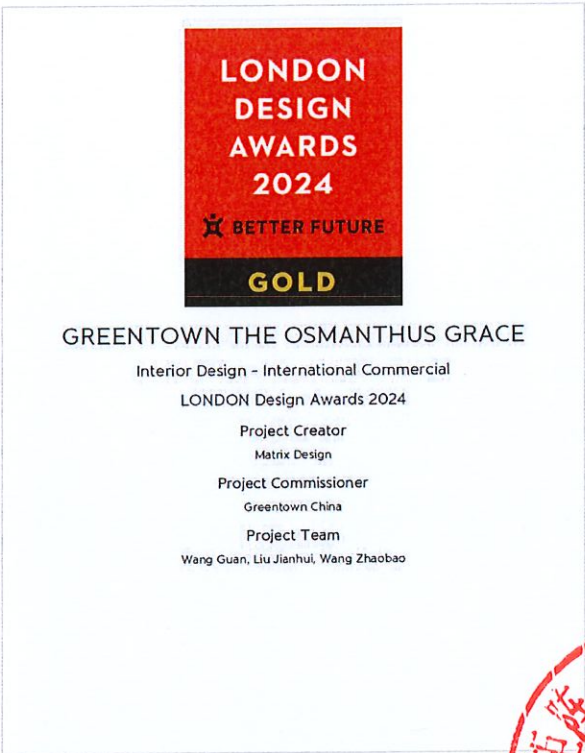

项目荣获：2024 法国设计奖



10、广州绿城玉海棠-广州番禺广场玉海棠项目展示区精装修硬装设计合同



广州番禺广场玉海棠项目展示区

精装修硬装设计合同

(适用于硬装方案设计)



项目名称: 广州番禺广场玉海棠项目展示区精装修硬装设计

工程地点: 广东·广州

合同编号: _____

设计证书等级: 建筑装饰工程设计专项甲级

发包人: 广州西溪投资发展有限公司

设计人: 矩阵纵横设计股份有限公司

签订日期: _____年____月____日

7.1 双方确认本合同按如下第【】种方式计价：

(1) 总价包干：

本合同设计费核定为含税包干价¥_____/____元（大写：人民币_____/____元）。除双方另有约定外，前述费用不调整。本合同适用【☐一般计税方法/口简易计税方法】。含税总价核定，不因行业增值税率变化而变化。

(2) 单价包干：

设计费用以单价×总建筑面积/户计算，具体设计费用见下表：

序号	设计内容	设计工程量	单位	含税硬装设计费单价 (元/单位)	设计费小计 (元)	备注
1	售楼处	479	m'			
2	后勤办公	90	m'			
3	创意样板间	133.5	m'			
4	园区大堂	300	m'			
合计					1,056,190.00	
含税设计费总价（元）						
其中不含税金额为（元）					996,405.66	
其中税金（设计费税率 6%）金额为（元）					59,784.34	
说明：						
总价为：1,056,190.00 元，人民币 壹拾零伍仟陆佰壹拾玖元玖角玖分（采用增值税【一般计税/简易计税】方式计税，增值税税率 6%，不含增值税金额 996,405.66 元，增值税 59,784.34 元），如在合同签订期间及合同签订后设计业增值税率发生变化的，不含税总价仍按原约定执行，本合同增值税税率相应调整。						
注：						
■ 以上设计费用为固定单价，除本合同有明确约定外，设计费单价一律不作调整。						
■ 设计面积计算方式在合同签订前需明确：以套内面积为准（以墙中线计算）。						
■ 如甲方要求乙方对已书面确认之设计作重大修改，或进行合同约定之外的设计工作，这应被视为额外服务项目，收费应由甲乙双方另行共同商定。						
■ 设计结算时乙方应提交结算报告，经甲方书面认可并符合本合同约定的付款条件后，方可支付剩余款项；经甲方核对发现问题的，退回乙方修改后重新提交结算报告。						

7.3 其他：_____/____

7.4 除本合同第九条及其他条款另有约定外，甲方无需再向乙方支付任何其他费用，甲方支付的本合同价款已经包括乙方在项目设计至审批通过整个过程以及施工配合等为



(本页为《广州番禺广场玉海棠项目展示区精装修硬装设计合同》之签字页)

甲方 (盖章) 广州西溪投资发展有限公司

代表 (签字)

联系人:

联系地址:

联系电话:



乙方 (盖章) 矩阵纵横设计股份有限公司

代表 (签字)

联系人:

联系地址:

联系电话:



签订日期:



绿城房产
GREENTOWN



附件四：乙方设计团队主要人员名单

姓名	性别	年龄	专业	职称	团队内职务、职责	联系电话
于鹏杰	男	43	环境艺术设计	室内设计中级	合伙人/设计中心总经理	
陈隆坚	男	37	环境与艺术设计	/	项目经理	



附实景照片



上海市闵行区新建虹桥镇 824 街坊 P1、
P2、P3 丘-P3 丘（上海湘府花园三期 04
地块 1#、2#室内设计）——古北中央公
园项目室内设计合同

项目建设地点: 上海市闵行区吴中路近古北路口

委 托 方 : 上海湘府房地产开发有限公司

签订日期：2021年8月31日

国家工商行政管理局

(本页为签章页)

委托方单位名称:

上海湘府房地产开发有限公司

法定代表人(或委托人):



(签章)

日期: 年 月 日

承接方单位名称:

矩阵纵横设计股份有限公司

法定代表人(或委托人): 王冠

王冠

(签章)

日期: 年 月 日



附件一：工作范围及费用明细

序号	设计区域	室内面积 (m²)	单位面积取费 (元/m²)	设计费总价 (元)	备注
1	1#平层样板间	571	1500	856500	本设计费为设计费，不含材料费、施工费、监理费等。设计费按建筑面积计算，不计取税金。
2	1#电梯厅	23	1500	34500	
	1#入户大堂	186.8	1500	279200	
	1#电梯轿厢	1个	30000	30000	
	1#楼合计			1169700	
	2#平层样板间	480	1500	720000	
	2#电梯厅	15.9	1500	23850	
	2#入户大堂	245.2	1500	367800	
	2#电梯轿厢	1个	30000	30000	
	2#楼合计			1111650	
小计				1581900	

设计范围：

1#平层样板间、入户大堂（公区）

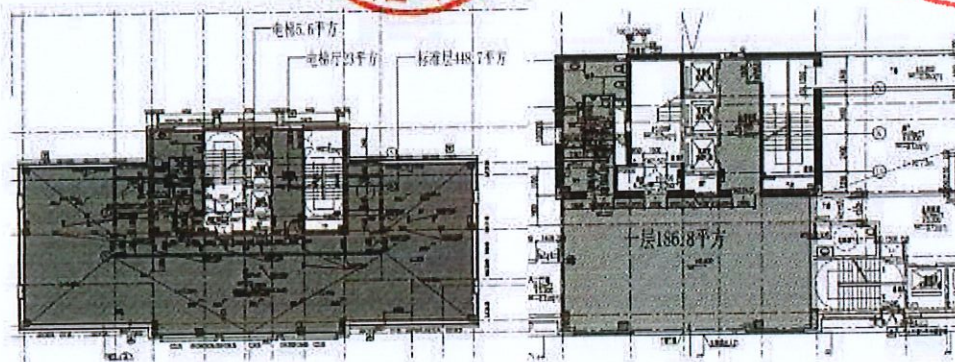

2#平层样板间、入户大堂（公区）

附实景照片

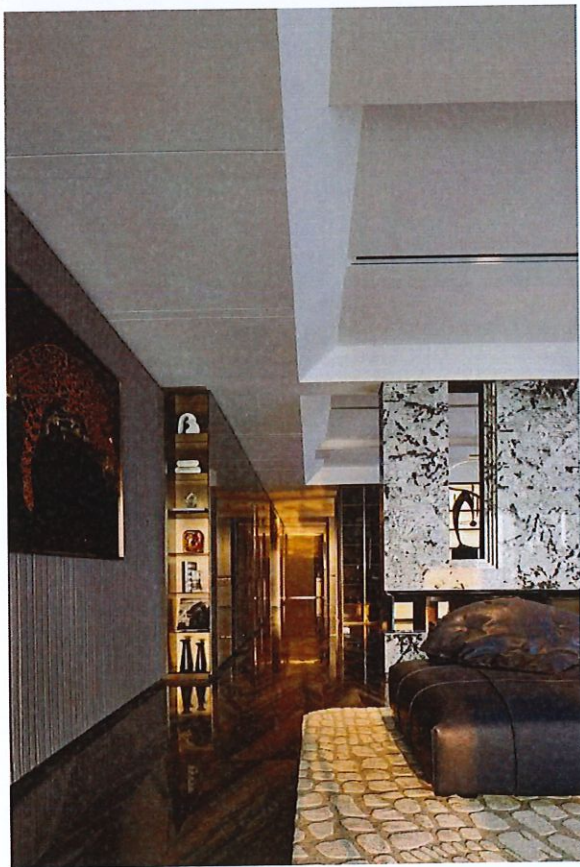



项目荣获：2024 英国 SBID 国际设计大奖



12、上海越秀杨浦天玥-上海市杨浦区长海社区 002-05 地块(长海街道 340 街坊)项目示范区及样板房硬装设计合同



合同编号：【HT-2024-021903】

**【上海市杨浦区长海社区002-05地块（
长海街道340街坊）项目示范区及样板
房硬装设计合同】**



委托人（甲方）：【上海樾弘房地产开发有限公司】

设计人（乙方）：【矩阵纵横设计股份有限公司】

【上海市杨浦区长海社区002-05地块（长海街道340街坊）项目 示范区及样板房硬装修设计合同】

第一部分 协议书

委托人（甲方）：【上海樾弘房地产开发有限公司】

法定代表人：【闫强】

联系地址：【上海市杨浦区黄兴路221号互联宝地T2栋904-905单元】

设计人（乙方）：【矩阵纵横设计股份有限公司】

法定代表人：【王冠】

联系地址：【深圳市福田区莲花街道福中社区福田中心区金田路4036号荣超大厦
17层1701、1702】

甲方委托乙方承担【上海市杨浦区长海社区002-05地块(长海街道340街坊)项目】
的室内设计工作，乙方愿意接受甲方的委托，承担室内设计工作。双方经充分协商
，一致同意签订本合同。

1. 项目概况

1.1 总体项目概况：项目位于【上海中原板块, 中外环, 市区较核心位置, 属于五角场 2.5km 商圈内, 整体配套完善齐备周边配套】。

1.2 项目规模：本项目总用地面积【7458.94 m²】。

1.3 项目整体定位：【A 档】。

2. 设计范围、内容及设计进度

2.1 设计范围：【具体详见附件三设计任务书】。

2.2 设计内容：设计范围内的室内设计，包括：概念设计、方案设计、施工图设计与施工配合服务。

2.3 设计进度要求

2.3.1 【具体详见附件三设计任务书】

2.3.2 甲方可视项目工程进度要求进行调整。

2.3.3 乙方需提前 3-5 天提交相关图纸给甲方审图。

3. 设计要求、设计规范及质量标准

3.1 乙方提交设计成果文件应满足设计任务书的要求，且设计图纸须通过政府主管部门审查。

3.2 乙方提交设计成果文件深度应满足法律、法规、行政规章及有关政策的规定要求。

3.3 乙方提交设计成果文件应按中国和项目所在地省、市地区现行的设计规范、质量标准及计价依据的相关规定执行。如在项目运作中遇国家或地区颁布新的标准、规定、依据，按新标准、规定、依据执行。设计中如遇国家和地区无相应规范、标准、依据的，由乙方提出建议，由甲方报送有关主管部门审查确认所采用的标准、规定、依据或其解释。

4. 设计服务费用

4.1 本项目设计费含税总额为人民币【1,209,312.15】元（大写：人民币【壹佰贰拾万零玖仟叁佰壹拾贰元壹角伍分】），其中不含税金额为人民币【1,140,860.52】元，税率为【6%】，增值税额为人民币【68,451.63】元，最终增值税金额以税务部门最终核定为准。本合同中不含税价格不因国家税率变化而变化，若在合同履行期间，遇国家税率调整的，则价税合计相应调整，以开具发票的时间为准。具体价格清单详见附件。

4.2 本合同约定费用标准已包括乙方为履行本合同所需的一切费用，包括但不限于设计工作、现场服务、设计服务费用、税金以及乙方人员的工资、设备材料费、为本合同服务所需之差旅费、电话费、相应的办公费用、本合同规定乙方应提交合同约定范围内的设计文件的晒图费等完成本合同约定工作所需的全部费用，但不包括甲方要求加晒图纸的费用。除双方另有约定外，甲方无需向乙方支付除上述费用外的其他任何费用。

4.3 上述设计费按以下第【4.3.1 和 4.3.3】种方式计价：

甲方(盖章):		乙方(盖章):	
法定代表人/授权代表:		法定代表人/授权代表:	
签约日期 2024年05月27日			



附件十二：报价函

项目	报价内容	面积 (m²)	硬装不含税综合单价 (元/m²)	硬装不含税小计 (元)	硬装含税综合单价 (元/m²)	硬装含税小计 (元)	备注
上海市杨浦区 长海社区 002-05 地块(长 海街道 340 街 坊) 项目示范区 及样板房 硬装	样板间	99					
		120					
	临时售楼处	450					
		150					
	实体接待点	300					
	首层、地下室公区	130					
	标准层公区	30					
	地下室光厅	100					
	轿厢	1 个					
	商务调整费	/					
不含税							
不含税							
备注							
2.							
500							
3. 税率 10%，有进项税率调整，税金按国家取费税率进行调整。							
4. 展示区及样板房施工图需于 2024 年 6 月上旬出具。							
(上述时间为初定时间，后续时间将根据本项目开放节奏、进度适当调整)							



附件二：乙方人员名单

姓名	学历、职称	拟担任本项目职务	联系方式
于鹏杰	本科	项目总负责人	ypj@matrixdesign.com
梁桂壬	本科	硬装设计总监	lgr@matrixdesign.com



附实景照片

售楼处



样板间



项目荣获：2024 美国 IDA 荣誉奖



Share on Social Media

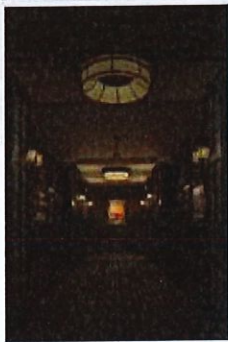

13、上海保利江桥合著-上海市嘉定区江桥镇 JDPO-0302 单元 02-02 地块项目售楼处及架空层室内设计合同

室内设计合同

合同编号：上海市嘉定区江桥镇 JDPO-0302 单元 02-02 地块合 2024-0003

上海市嘉定区江桥镇 JDPO-0302 单元 02-02 地块项目售楼处及架空层室内设计合同

工 程 名 称：上海市嘉定江桥项目售楼处及架空层设计

甲方（发包人）：上海垣璟企业发展有限公司

乙方（设计人）：矩阵纵横设计股份有限公司

签订日期：2024 年 月 日

第 0 页，共 32 页

2.2 国家及地方有关建设工程勘察设计管理法规和规章。

2.3 建设工程批准文件。

第三条 本合同设计项目的设计工作范围、内容与设计费

3.1 乙方设计工作的范围详见表 3.1。

表 3.1 设计范围与设计费用明细表

项目类型	空间	设计面积 (m ²)	设计费单价 (元/m ²)	设计费总额 (元)	备注
售楼处	前场	433	140	60620	设计深度：全套施工图
	后场办公区域	440	140	61600	设计深度：全套施工图
公共区域	7#	93	140	13020	设计深度：全套施工图
	8-1#	208	140	29120	
	10#	144.6	140	20244	
	11#	158	140	22120	
合计		1476.6		1047880	大写：壹佰零肆万柒仟捌佰捌拾元整

备注：1. 以上面积以双方最后确认为准，实行总价包干形式。

2. 设计内容仅包含上述设计范围内的室内专业设计和后期现场技术服务，不包含与之相关配套的给排水、强电、暖通、消防专业设计。

3. 上述设计费不含幕墙改建、楼梯改建及结构加固设计费（如需设计，另行收费）

3.2 乙方在各设计阶段的设计工作的内容与深度以本合同附件一《乙方设计工作内容清单》及附件二《室内装修施工图设计深度要求》为准。

3.3 乙方应按限额设计：最终结算单价不得超过限额的 10%，否则甲方有权利要求乙方重新出具设计方案。

3.4 乙方按照本合同约定取得的设计费总额为①总价包干(¥1047880.00 元，大写：壹佰零肆万柒仟捌佰捌拾元整)，其中：不含税价款为¥988566.04 元（大写：玖拾捌万捌仟伍佰陆拾陆元零肆分），税额为¥59313.96 元（大写：伍

甲方（盖章）：上海垣璟企业发展有限公司

乙方（盖章）：矩阵纵横设计股份有限公司

地址：单击此处输入甲方的具体联系地址

地址：广东省深圳市福田区莲花街道福中

社区福田中心区金田路 4036 号荣超大厦

17 层 1701、1702

法定代表人或
签约代表（签字）：

法定代表人或
签约代表（签字）：

经办人：

经办人：张艳玲

联系电话：电话号码

联系电话：18688757957

电子邮件：

电子邮件：zyl@matrixdesign.com

传真：/

传真：/

开户行：/

开户行：中国建设银行股份有限公司深圳
景苑支行

银行账号：/

银行账号：4420 1581 5000 5252 0419

签约日期：

签约日期：

附件三:

乙方设计人员名单

	职位/部门	姓名	工作职能	Tel	Fax	E-mail
乙方人员	设计中心总经理/地产事业部	于鹏杰	主要负责该项目的整体把控			
	设计总监/地产事业部	梁桂壬	主要负责该项目总体方案把控			
	设计中心/地产事业部	李伟	主要负责该项目的方案设计、施工图设计、现场配合等			
	设计中心/地产事业部	白敬	主要负责该项目的施工图设计、现场配合等			



附实景照片

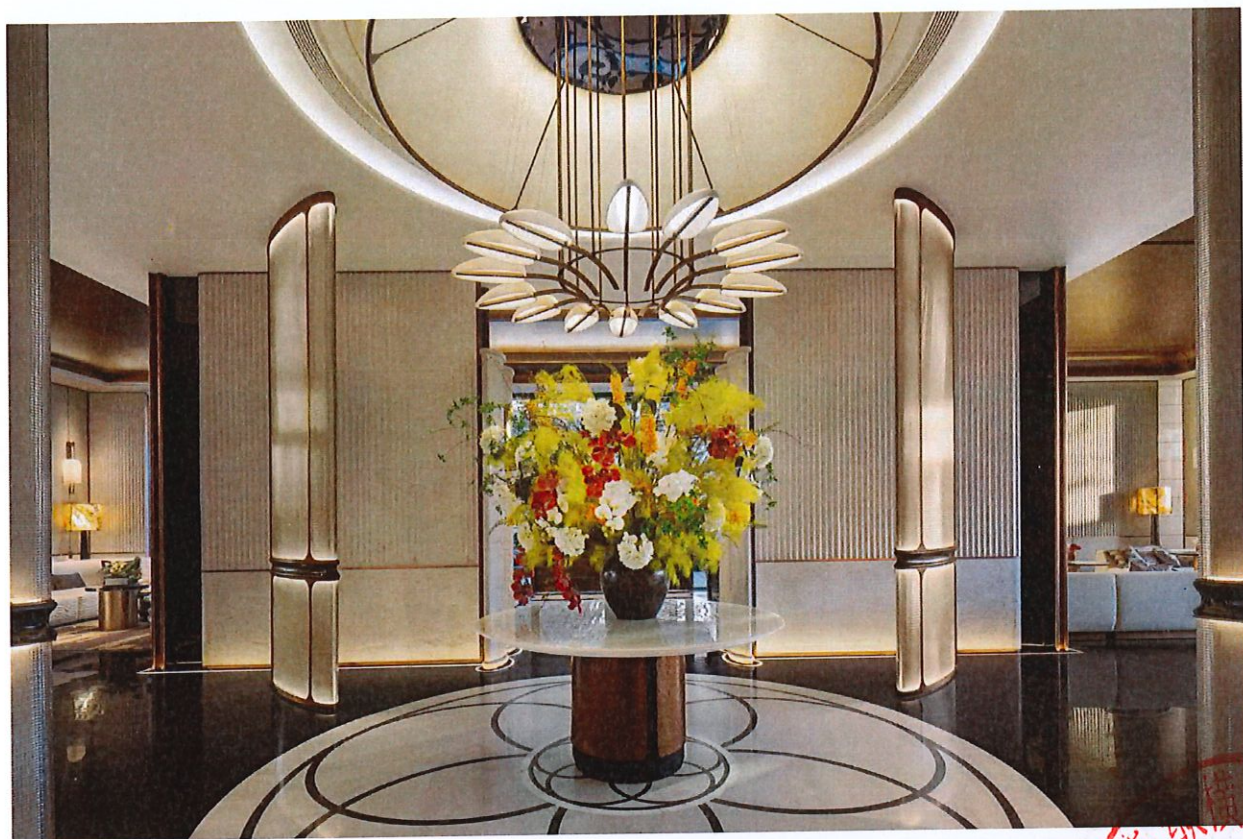



14、厦门象屿凤鸣雅颂-象屿 2023HP02 地块售楼处、样板房、公区室内设计及施工图制作室内工程设计合同（厦门象屿）

室内工程设计合同

【象屿 2023HP02 地块售楼处、样板房、
公区室内设计及施工图制作】

项目名称：象屿 2023HP02 地块

委托方：厦门象盛置业有限公司

设计方：矩阵纵横设计股份有限公司

签订地点：厦门市

签订日期：【2024】年【1】月【 】日

委托方（甲方）：【厦门象盛置业有限公司】

设计方（乙方）：【矩阵纵横设计股份有限公司】

遵循平等、自愿、公平和诚实信用的原则，甲乙双方就【象屿 2023HP02 地块售楼处、样板房、公区室内设计及施工图制作】设计事项协商一致，订立本合同，以资双方共同遵守。

第一条 工程设计项目概况

工程设计项目的名称：【象屿 2023HP02 地块】项目（简称“本项目”）

工程设计项目的地点：【厦门】厦门市海沧区 05-06 马銮湾片区春江路与海明路交叉口东南侧

工程设计项目的规模：/

本项目室内面积暂定为【953】平方米。其中，售楼处前场室内面积【584】平方米，B 户型样板房室内面积【67】平方米，D 户型样板房室内面积【95】平方米，公区室内面积【122】平方米，车库坡道室内面积一处。

第二条 设计依据

- 2.1 《中华人民共和国民法典》、《中华人民共和国建筑法》、《建筑工程勘察设计管理条例》；
- 2.2 国家有关工程设计管理法规和规章；
- 2.3 建筑工程各设计阶段的批准文件；
- 2.4 国家及地方现行的有关规范、标准、规程。

上述设计依据要求不同的，适用更为严格的规范。

2.5 适用优先顺位：

合同的各项文件应互相解释，互为说明。除专用合同条款另有约定外，解释合同文件的优先顺序如下：

- (1) 本合同及其附件、补充协议；
- (2) 中标通知书（如有）；
- (3) 投标函及其附录（如有）；
- (4) 会议纪要；
- (5) 工作联系函；
- (6) 与昆山象帆企业管理咨询有限公司签署的《战略合作协议》（编号为：XXX）；
- (7) 其他合同文件。

上述各项合同文件包括合同当事人就该项合同文件所作出的补充和修改，属于同一类内容的文件，应以最新签署的为准；对乙方义务或责任约定不一致的，适用对乙方要求更为严格的约定。



第三条 乙方服务范围

3.1 根据甲方要求,乙方对本项目提供室内设计服务。

3.2 服务内容:

3.2.1 概念设计,方案设计,方案深化设计及施工图设计,其中施工图设计包括机电点位设计。

3.2.2 提供设计范围内的工程监督配合服务。

3.2.3 甲方随项目进程向乙方下发的各阶段《设计任务书》所要求服务内容。

3.3 服务要求:

3.3.1 设计工程造价成本控制指标 按《建筑装饰工程计价定额》

软装造

m', 批

/m', 地

的装修

到成本控制指标的,乙方需无条件按时进行调整,否则,视为乙方未完成设计任务或逾期完成设计任务。

3.3.2 其他《设计任务书》所列服务要求。

3.3.3 设计服务团队要求:

专业	姓名	岗位	职称	执业资格	从业年限
团队总监	于鹏杰	设计总监	/	/	12年
项目总监	于鹏杰		/	/	8年
方案设计师	于鹏杰		/	/	6年
商务负责人	于鹏杰		/	/	14年

第四条 服务阶段

乙方按如下阶段为甲方提供设计服务。

◆概念设计阶段

- 优化平面布局;
- 提供三种可供选择的室内设计风格意向;

◆方案设计阶段

- 提供平面布置规划、效果图、主要立面图纸、主要装修材料样板。

附件三：《廉洁协议》

附件四：履约资信承诺书

甲方（盖章）：

厦门象盛置业有限公司

法定代表人或授权代表：

单位地址：

邮政编码：

电话：

传真：

开户银行：

银行帐号：

签订日期： 年 月 日

乙方（盖章）：

矩阵纵横设计股份有限公司

法定代表人或授权代表：

单位地址：深圳市福田区福保街道福

保社区福田保税区市花路3号花样年·

福年广场B栋411、413

邮政编码：518048

电话：18688757957

传真：/

开户银行：中国建设银行股份有限公司

深圳景苑支行

银行帐号：4420 1581 5000 5252 0419

签订日期：2024年1月

附实景照片

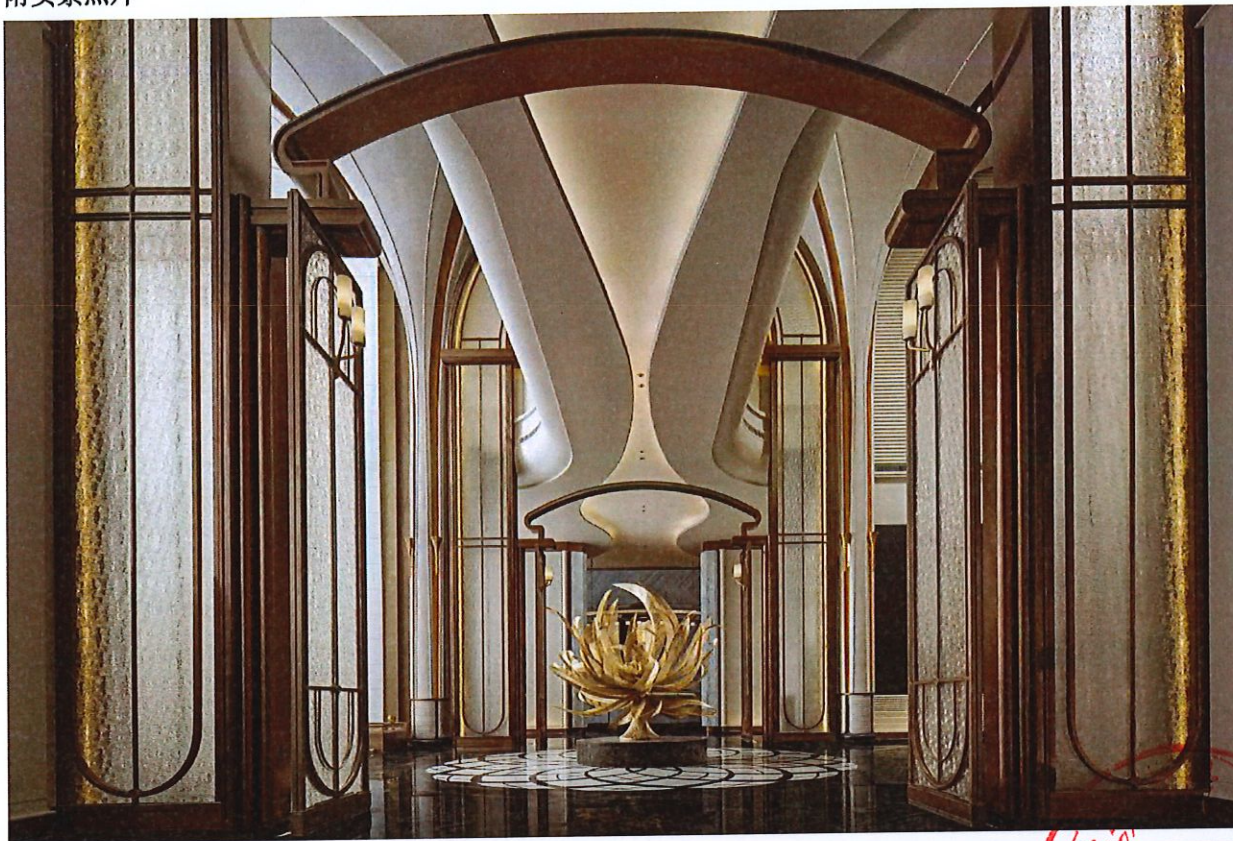

15、佛山建发灯湖缦云-佛山市缦云项目室内（展示区）设计合同

《室内（批量精装/展示区）设计合同》（2023版）

佛山市缦云项目
室内（展示区）设计合同

工程名称： 佛山缦云

工程地点： 佛山市

合同编号： 房开-757007-佛山缦云-C2-20240348

设计证书等级： 建筑装饰工程设计专项甲级

发 包 人： 佛山市兆祥房地产开发有限公司

设计人： 矩阵纵横设计股份有限公司

签订日期： 2024年3月8日

发包人： 佛山市兆祥房地产开发有限公司

设计人： 矩阵纵横设计股份有限公司

依照《中华人民共和国民法典》、《中华人民共和国建筑法》、国家及地方有关建设工程勘察设计管理法规和规章、国家及地方有关装饰装修工程设计的法规和规章及其他有关法律、行政法规，遵循平等、自愿、公平和诚实信用的原则，发包人委托设计人承担佛山缦云项目室内设计工程（以下简称：本工程）的设计任务，经双方协商一致，签订本合同。【法律红条】

第一条 工程规模及设计内容

1.1 工程规模

☒展示区：详见设计范围图.dwg（附件1-a），仅示意轮廓，以最终优化为准：

1) 样板房：

- ① 195 户型，套内面积 160 m²，销售面积 195 m²；
- ② 235 户型，套内面积 210 m²，销售面积 235 m²；
- ③ 临时看房前厅，套内面积 41 m²，销售面积 41 m²；
- ④ 320 户型，套内面积 330 m²，销售面积 320 m²；
- ⑤ 275 户型，套内面积 275 m²，销售面积 275 m²；

2) 售楼处：总建筑面积 720 m²，其中展示面积 720 m²，后勤面积 0 m²；

3) 会所：总建筑面积 1390 m²，其中展示面积 1390 m²，后勤面积 0 m²；

1.2 服务阶段：概念设计、方案设计、扩初设计、施工图设计、软装概念意向设计、现场施工配合。

1.3 设计内容

4.1 各阶段设计成果深度要求详见附件1《室内（批量精装/展示区）设计任务书》中“第七条设计文件深度”。

4.2 各阶段设计成果提交时间详见下表

☒展示区：

序号	设计内容	设计阶段	提交时间
1	售楼处、会所、样板房	概念设计	自确认设计单位后 10 个日历日
2		方案设计	概念设计确认后 15 个日历日
3		扩初设计	方案设计确认后 20 个日历日
4		施工图设计	扩初设计确认后 10 个日历日
5		软装设计	提交施工图后 3 个日历日

4.3 经发包人要求加晒蓝图费用为：A0图一张 2 元，A1图一张 1 元，A2图一张 0.5 元，A3图一张 0.3 元；小于 A3 的图幅按 A3 图幅标准计费。

当发包人要求设计人提供的设计资料及文件份数超过本合同第四条规定的份数，设计人另收工本费（以成本费收取，具体收费标准详见本合同第四条的相关约定）。

第五条 设计费及付款进度

5.1 计费方式

计费方式与总额按以下第 2 种方式计算：

(1) 按总包干价计费，设计费总包干价 7 元。除本协议另有约定外，总包干价均不予调整；

(2) 按单价计费，总价按实结算。设计费暂定总价 5,619,535.00 元，税率 6%（实际费用按施工图实际面积在尾款结算中多还少补）。

(本页为签章页，无正文)

发包人（盖章）：

佛山市兆祥房地产开发有限公司

法定代表人（签字）：

李晴

委托代理人（签字）：

地址：佛山市南海区大沥广云路 1-2
号通发大厦三层自编 321 房

邮政编码：/

电话：[REDACTED]

传真：[REDACTED]

联系：[REDACTED]

开户银行：中国银行股份有限公司佛
山南海大沥支行

银行账号：[REDACTED]

设计人（盖章）：

矩阵纵横设计股份有限公司

法定代表人（签字）：

王冠

委托代理人（签字）：

地址：

深圳市福田区福保街道福保社区福
田保税区市花路 3 号花样年·福年广
场 B 栋 411、413

邮政编码：518048

[REDACTED]

[REDACTED]

[REDACTED]

开户银行：中国建设银行股份有限公
司深圳景苑支行

[REDACTED]

签订日期：2024 年 3 月 8 日







会所





样板间 195 户型





样板间 235 户型





一、全市成交概况：顺德领跑，豪宅与刚需齐飞

佛山上半年新房成交数据呈现“量稳价平”的态势，全市成交均价维持在15300元/㎡左右，市场分化特征明显。从成交结构来看，高端改善型产品与高性价比刚需盘共同撑起了市场半边天。

分区域看，顺德区凭借成熟的配套和相对合理的价格成为购房者优选，成交5949套；南海区则依靠千灯湖等核心板块的高端项目，以4290套位居第二；禅城区作为老城区成交稳定；三水和高明两区则继续以价格优势吸引部分刚需客户。

特别值得一提的是，佛山上半年新房成交数据中，TOP20项目成交金额均超4亿元，显示市场购买力依然强劲。其中桂城板块表现尤为亮眼，占据金额榜5席，大良板块也有4个项目上榜。

二、成交金额TOP3楼盘解析与最新动态

1. 建发灯湖缦云：14.5亿销冠的“天幕大宅”

作为佛山上半年新房成交数据中的金额冠军，建发灯湖缦云以超14.5亿元的成交额领跑全市。项目主推235㎡天幕大宅，凭借23米奢阔面宽和70㎡一体化方厅设计，成为高端改善客群的心头好。



佛山楼讯 佛山楼讯 + 关注

2 5 推荐 留言

项目荣获：2024 伦敦设计大奖-金奖



MA YUNE by C&D

Interior Design - International Sales Center

LONDON Design Awards 2024

Project Creator

Matrix Design

Project Commissioner

Foshan Zhaoxiang real estate development Co., LTD

Project Team

Wang Guan, Liu Jianhui, Wang Zhaobao



16、长沙招商揽阅—长沙招商金岭项目 6#、7#、8#、9#楼室内精装设计



合同编号: ChS-JL046.01-sj.04-0004

室内装饰设计合同

工 程 名 称: 长沙招商金岭项目6#、7#、8#、9#楼室内精装设计

工 程 地 点: 湖南长沙

发 包 人: 长沙麓谷汇弘建设发展有限公司

设 计 人: 矩阵纵横设计股份有限公司

设 计 资 质:

签 订 日 期: 2025年5月

[] 8.1.2 本工程设计费:

室内设计类型	单价 (平米/元)	面积	备注

室内设计总面积约 平方米, 合同金额(小写)不含税价人民币: 元,
 增值税人民币: 元, 增值税率: %, 含税价人民币: 元。
 (大写): 不含税价人民币: , 增值税人民币: , 含税价人民币: 元。
 若实际设计面积有出入 亦不再调整设计费。

[☒] 8.1.3 本工程室内设计总面积暂定为__2494.7__平方米, 合同金额(小写)不含税
 价 人民币: 2118141.51 元, 增值税人民币: 127088.49 元, 增值税率: 6 %, 含税价人民币:
 2245230.00 元。

(大写): 不含税价人民币: 贰佰壹拾壹万捌仟壹佰肆拾壹元伍角壹分, 增值税人民币: 壹拾
 贰万柒仟零捌拾捌元肆角玖分, 含税价人民币: 贰佰贰拾肆万伍仟贰佰叁拾元。
 实际设计费按最终的室内设计总面积和本条所定设计费单价进行结算, 多退少补。

长沙招商金岭项目6#、7#、8#、9#楼室内设计精装设计					
序号	设计范围	设计面积 m ²	不含税设计 单价元/m ²	含税设计单价 元/m ²	含税小计
1	负一层洽 谈区	1223.2			

2	负一层剧场区	248.7			
3	负一层健身区	275.5			
4	负一层儿童乐园	235.4			
5	一层儿童乐园	319			
6	架空层书吧	186.9			
7	电梯轿厢	6			
含税总价:					2245230.00
税金(税率6%):					127088.49
不含税总价:					2118141.51

8.2 上述 8.1 条的设计费

☒ 8.2.1 已包含中国境内税费。

☐ 8.2.2 不含中国境内税费，中国境内税费由发包人承担。

8.3 除税费按 8.2 规定外，以上设计费包括以下工作的费用：

☒ 1、第七条所述内容。

☒ 2、设计人的专业责任保险。

☒ 3、平衡协调、审核相关的专项设计图纸。

☒ 4、现场设计深化及施工配合服务（含差旅及住宿费）。



13.6 本合同正本一式捌份，发包人执陆份，设计人执贰份，均具有同等法律效力，经双方签字盖章后生效。

13.7 未尽事宜，双方协商解决。

合同特殊条件

1、其他工程设计依据：/

2、设计费包括的其他工作的费用：

2.1 各城市公司的项目采用战采价格时计算方式按单价*室内设计类型的实际面积；

2.2 室内设计面积计算方式：

室内设计面积以建筑外轮廓墙体内线测量按全面积计算。

在室内的墙体、柱、构造物，按全面积计算。

需要设计的搭建部分、夹层部分，按全面积计算。

需要设计的非封闭阳台、露台、庭院、采光井、飘窗、上人屋面、非上人屋面、外立面门窗、洞口按半面积计算；以上空间如为封闭空间则以全面积计算。

挑空部分面积计算方式：挑空空间建筑层高大于等于首层（或所在区域的一层）高乘系数1.5倍以上按挑空面积乘以1.3计取，小于1.5倍则按系数1计取。

3、其他补充条款：

发 包 人：长沙麓谷汇弘建设发展有限公司

(盖章)

法定代表人：(签字)

委托代理人(签字)：

签订日期：2025 年 5 月 19 日

注册地址：长沙高新开发区东方红街道岳麓

注册地址：深圳市福田区莲花街道福中社区福田

中心区金田路4036号荣超大厦17层1701、1702

附实景照片

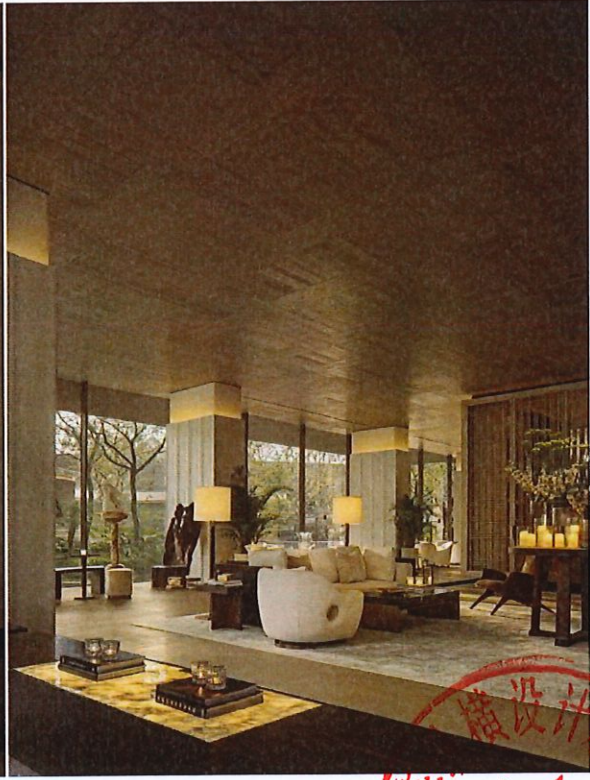
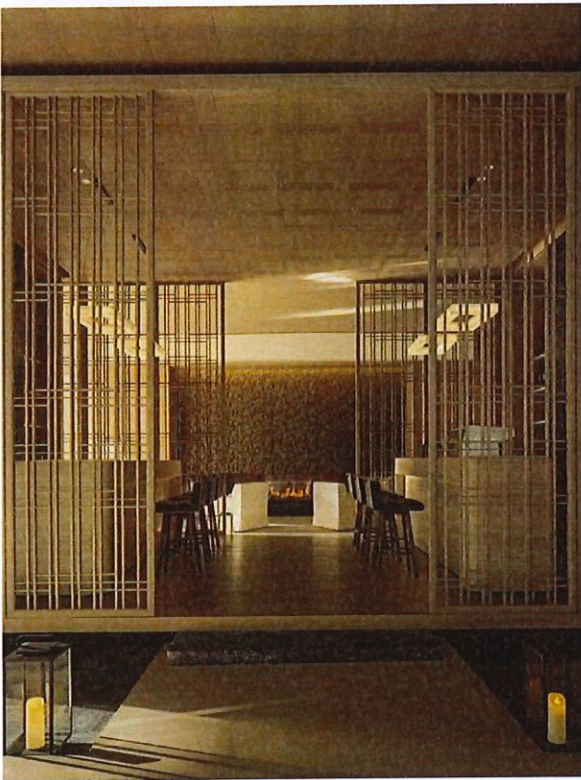
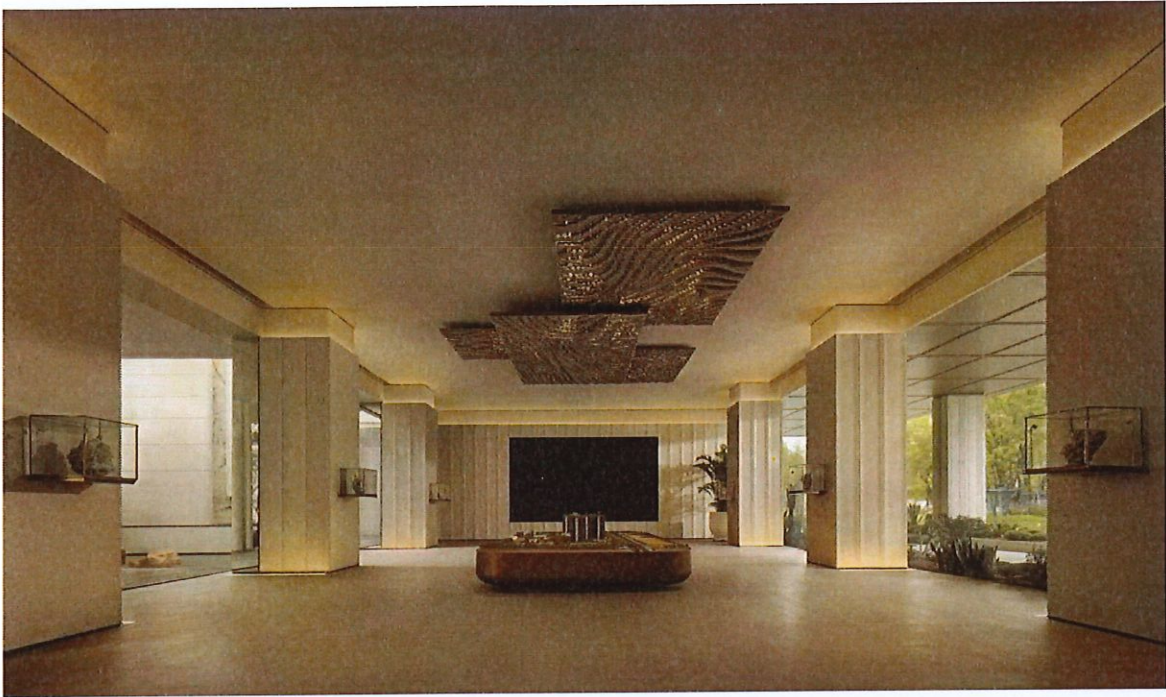

三、投标申请人拟派主创设计师(限 1 人)近 5 年(2020 年 1 月 1 日以来)作品集

姓名	于鹏杰	性别	男	身份证号	239005198206250013
学历	本科 在读研究生	毕业时间	2005. 07. 01	从事专业	环境艺术设计
注册证书号	2403003197628			注册专业	室内设计
职称等级	中级-工艺美术师			在本项目拟任岗位	项目负责人/主创设计师

深圳市住房和建设局施工图审查信息管理系统记录的业绩信息：

工程名称	工程等级	建设单位	专业	工作职责	图纸张数 (张)	工程信息登记时间	问题记录(条)	
							强条	其他

/

其他业绩信息(投标人填写)：

工程名称	工程等级	建设单位	担任岗位	工程完成时间
深圳中信城开荣信汇营销中心 中信金沙湾项目 09-02 地块领海公寓营销中心装饰设计合同	大型	深圳 中信城开	设计总负责	2023. 03
上海越秀杨浦天玥 上海市杨浦区长海社区 002-05 地块(长海街道 340 街坊)项目示范区及样板房硬装设计合同	大型	上海越秀	设计总负责	2024. 09
广州绿城玉海棠 广州番禺广场玉海棠项目展示区精装修硬装设计合同	大型	广州绿城	设计总负责	2025. 06
上海保利江桥合著 上海市嘉定区江桥镇 JDP0-0302 单元 02-02 地块项目售楼处及架空层室内设计合同	大型	上海保利	设计总负责	2024. 12
合肥保利和光峯境 合肥市瑶海区和光峯境项目二阶展示区室内设计合同	大型	合肥保利	设计总负责	2024. 03

1、深圳中信城开金沙湾-中信金沙湾项目 09-02 地块领海公寓营销中心装饰设计合同

合同编号: [SZ-JSW-XS9-SJ-2022-001]

[深圳市佳德美奂旅游开发有限公司]

与

[矩阵纵横设计股份有限公司]

中信金沙湾项目 09-02 地块领海公寓营销中
心装饰设计合同

序 言

本合同由下列双方于二〇二〇年[九]月[九]日在[深圳市大鹏新区]签署。

发包人（甲方）：深圳市佳德美文化旅游开发有限公司

住 所：

法定代表人：

电 话：

传 真：/

承包人（乙方）：矩阵纵横设计股份有限公司

住 所：深圳市福田区福田保税区市花路3号花样年福年广场B栋413

法定代表人：王冠

电 话：0755-83222578

传 真：/

3.1.3 项目用途：[公寓住宅]

3.1.4 项目规模：[09-02 地块领海公寓建设用地面积 29955.51 m²，可售面积 58026.28 m²，总用户 212 户，其中公寓 190 户、商墅 22 户]

3.2 设计要求

3.2.1 乙方设计内容应满足《中华人民共和国民法典》、《中华人民共和国建筑法》、《建设工程勘察设计管理条例》及国家和项目所在地有关规范、规定之要求，同时满足甲方之要求；设计深度应达到建设部《建筑工程设计文件编制深度规定》。

3.2.2 所有装修工程设计文件必须满足项目所在地有关建筑装饰装修工程设计与制图标准及相关国家和地方规范，并达到满足施工招投标之标准。

第四条 营销中心设计面积及范围

4.1 营销中心设计面积（以下面积均为暂定面积，最后结算面积以实测套内使用面积为准）如下：

4.1.1 设计区域：营销中心设计范围包括但不限于以下区域：接待大堂、沉浸式体验区、沙盘展示区、水吧洽谈区、艺术走廊、洗手间、VIP 接待区、电梯厅、艺术楼梯、电梯轿厢、会议室、儿童区；

4.1.2 营销中心：设计面积约[1820]m²；

4.2 室内设计工作范围包括但不限于以下内容（具体以合同附件任务书为准）

4.2.1 概念方案（包括意向图片、装饰空间与材料的色彩计划、平面家具布置、主要材料样板等）

4.2.2 深化方案（包括准确定位后的平面布置图、含灯具及空调点位的天花设计图、效果图、主要物料或部品样板、主要立面图等）



(本页无正文, 为[深圳市佳德美奂旅游开发有限公司]公司与[矩阵纵横设计股份有限公司]《中信金沙湾项目 09-02 地块领海公寓营销中心装饰设计合同》之签章页。)

签署:

甲方(盖章)

深圳市佳德美奂旅游开发有限公司

地址:

法定代表人:

电话:

传真:

开户行:

银行账号:

签订合同代表(签字):

日期: 2020年9月19日

乙方(盖章)

矩阵纵横设计股份有限公司

地址: 深圳市福田区福田保税区市花路3号

花样年福年广场B栋413

法定代表人: 王冠

电话: 18688757957

传真:

开户行: 中国建设银行股份有限公司深圳

景苑支行

银行账号: 4420 1581 5000 6252 0419

签订合同代表(签字):

日期: 2020年9月19日

附件三：乙方设计人员名单

序号	任职岗位	姓名	岗位职责说明	联系方式	
				TEL 电话	EMAIL 地址
1.	设计总负责	于鹏杰	负责本项目总体把控	18600011111	
2.	设计总监	周建勋	负责本项目的创意设计构思	13521111111	
3.	主创设计师	周建勋	负责本项目的创意设计构思	13521111111	
4.	主创设计师	周建勋	负责本项目的创意设计、周期把控以及设计对接等	13521111111	
5.	主创设计师	周建勋	负责本项目的创意设计、周期把控以及设计对接等	13521111111	



附实景照片



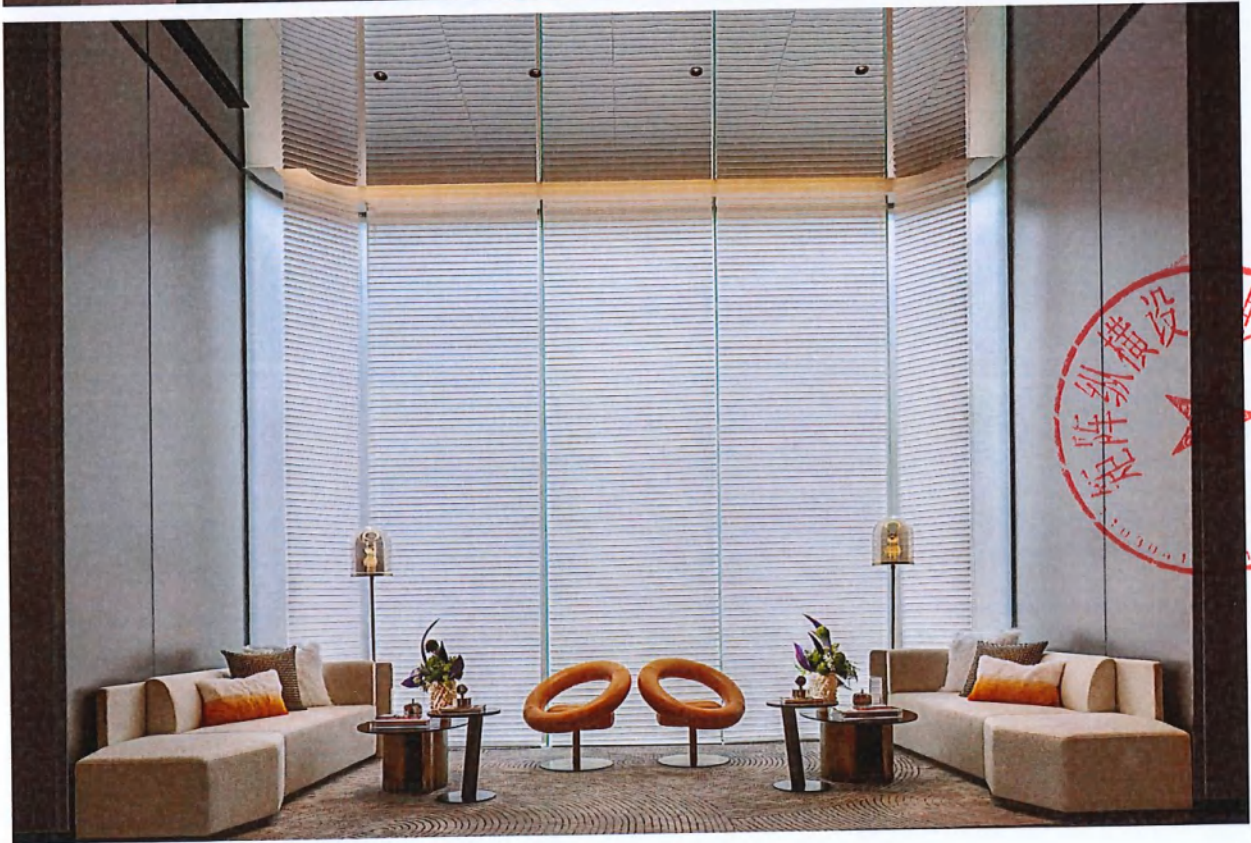
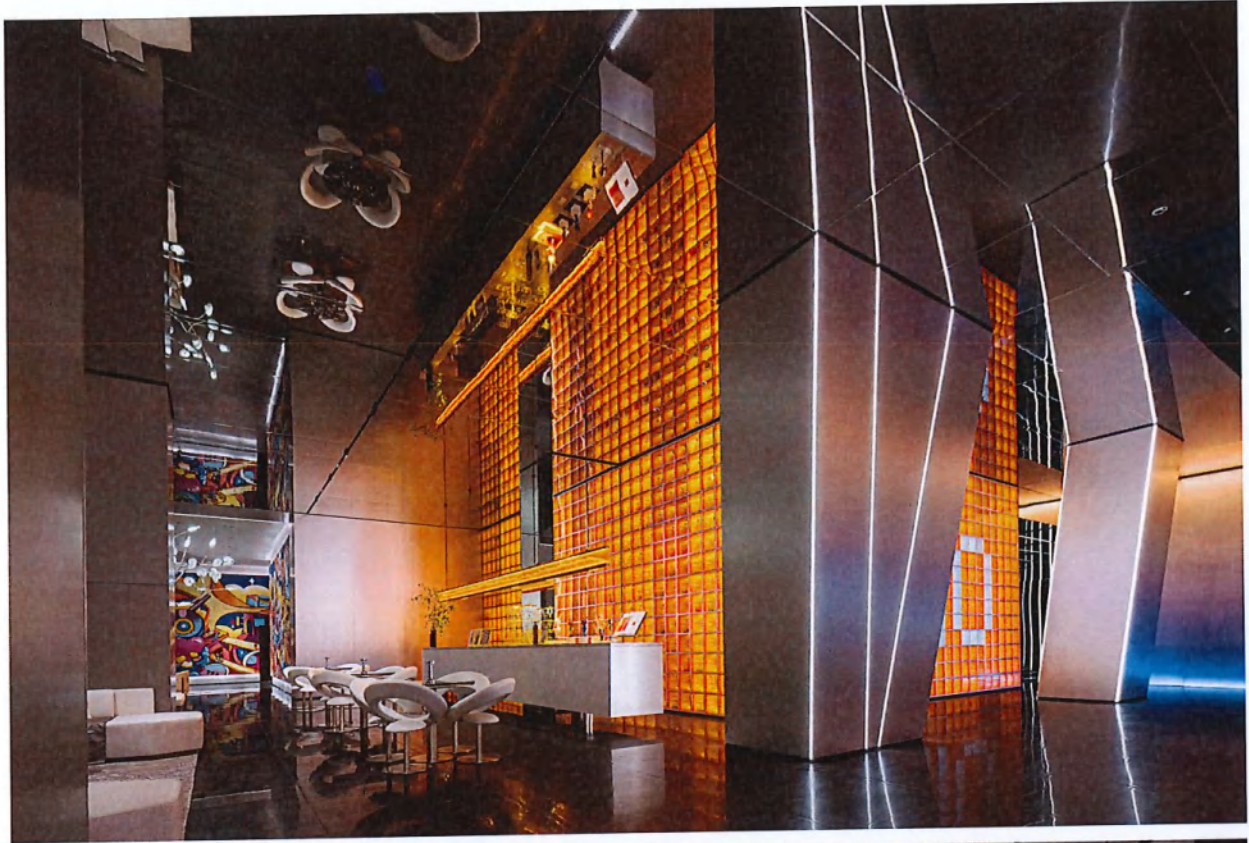

项目荣获-第 27 届安德鲁马丁室内设计大奖

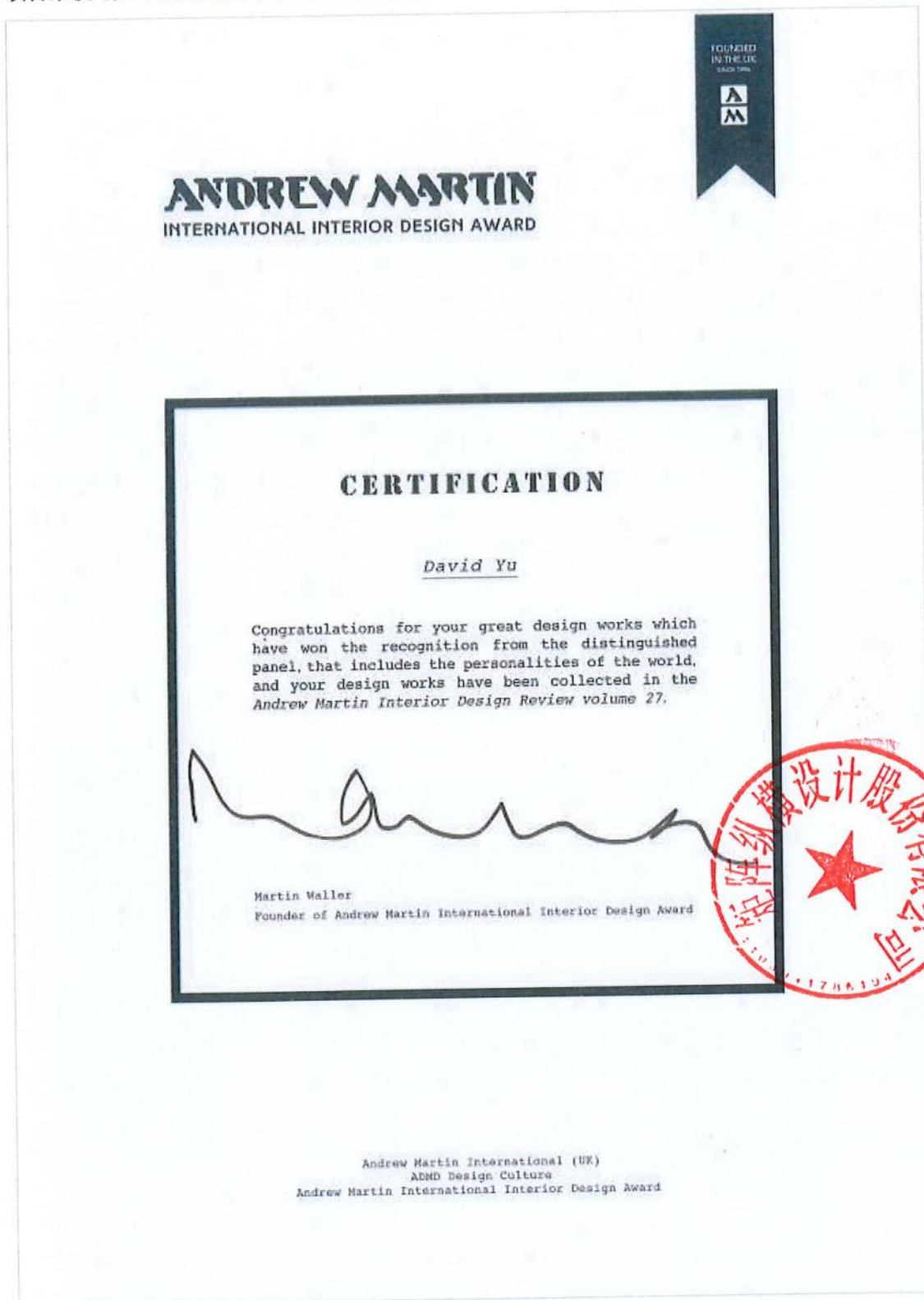

2、上海越秀杨浦天玥-上海市杨浦区长海社区 002-05 地块(长海街道 340 街坊)项目示范区及样板房硬装设计合同



合同编号：【HT-2024-021903】

**【上海市杨浦区长海社区002-05地块（
长海街道340街坊）项目示范区及样板
房硬装设计合同】**



委托人（甲方）：【上海樾弘房地产开发有限公司】

设计人（乙方）：【矩阵纵横设计股份有限公司】

【上海市杨浦区长海社区002-05地块（长海街道340街坊）项目 示范区及样板房硬装修设计合同】

第一部分 协议书

委托人（甲方）：【上海隼弘房地产开发有限公司】

法定代表人：【闫强】

联系地址：【上海市杨浦区黄兴路221号互联宝地T2栋904-905单元】

设计人（乙方）：【矩阵纵横设计股份有限公司】

法定代表人：【王冠】

联系地址：【深圳市福田区莲花街道福中社区福田中心区金田路4036号荣超大厦
17层1701、1702】

甲方委托乙方承担【上海市杨浦区长海社区002-05地块(长海街道340街坊)项目】
的室内设计工作，乙方愿意接受甲方的委托，承担室内设计工作。双方经充分协商，
一致同意签订本合同。

1. 项目概况

1.1 总体项目概况：项目位于【上海中原板块, 中外环, 市区较核心位置, 属于五角场 2.5km 商圈内, 整体配套完善齐备周边配套】。

1.2 项目规模：本项目总用地面积【7458.94 m²】。

1.3 项目整体定位：【A 档】。

2. 设计范围、内容及设计进度

2.1 设计范围：【具体详见附件三设计任务书】。

2.2 设计内容：设计范围内的室内设计，包括：概念设计、方案设计、施工图设计与施工配合服务。

2.3 设计进度要求

甲方(盖章):		乙方(盖章):	
法定代表人/授权代表:		法定代表人/授权代表:	
<div>签约日期 2024年05月27日</div>			



附件十二：报价函

项目	报价内容	面积 (m ²)	硬装不含税综合单价 (元/m ²)	硬装不含税小计 (元)	硬装含税综合单价 (元/m ²)	硬装含税小计 (元)	备注
上海市杨浦区 长海社区 002-05 地块(长 海街道 340 街 坊) 项目示范区 及样板房 硬装	样板间	99					
		120					
	临时售楼处	450					
		150					
	实体接待点	300					
	首层、地下室公区	130					
	标准层公区	30					
	地下室光厅	100					
	轿厢	1 个					
	商务调整费	/					

不
不
含
含
备
调
2.
50

3. 悦平为 10%，否则对悦平调整，悦金仅国家取利悦平进行调整。

4.展示区及样板房施工图需于2024年6月上旬出具。

(上述时间为初定时间，后续时间将根据本项目开放节奏、进度适当调整)

附件二：乙方人员名单

姓名	学历、职称	拟担任本项目职务	联系方式
于鹏杰	本科	项目总负责人	13910111111
张利平	本科	硬装设计总监	13910111111
张利平	本科	硬装主创设计师	13910111111
张利平	本科	硬装设计师	13910111111
张利平	本科	软装负责人	13910111111
张利平	本科	软装设计总监	13910111111
张利平	本科	软装主创设计师	13910111111
张利平	硕士	区域总经理/商务总负责	13910111111
张利平	本科	商务经理	13910111111



附实景照片

售楼处



样板间



项目荣获：2024 美国 IDA 荣誉奖



Share on Social Media



3、广州绿城玉海棠-广州番禺广场玉海棠项目展示区精装修硬装设计合同



广州番禺广场玉海棠项目展示区

精装修硬装设计合同

(适用于硬装方案设计)



项目名称: 广州番禺广场玉海棠项目展示区精装修硬装设计

工程地点: 广东·广州

合同编号: _____

设计证书等级: 建筑装饰工程设计专项甲级

发 包 人: 广州西溪投资发展有限公司

设 计 人: 矩阵纵横设计股份有限公司

签 订 日 期: _____年____月____日



7.1 双方确认本合同按如下第【】种方式计价：

(1) 总价包干：

本合同设计费核定为含税包干价¥_____/____元（大写：人民币_____/____元）。除双方另有约定外，前述费用不调整。本合同适用【☐一般计税方法/☐简易计税方法】，含税总价核定，不因行业增值税率变化而变化。

(2) 单价包干：

设计费用以单价×总建筑面积/户计算，具体设计费用见下表：

序号	设计内容	设计工程量	单位	含税硬装设计费单价 (元/单位)	设计费小计 (元)	备注
1	售楼处	479	m²			
2	后勤办公	90	m²			
3	创意样板间	133.5	m²			
4	园区大堂	300	m²			
合计						
含税设计费总价（元）						
其中不含税金额为（元）						
其中税金（设计费税率 6%）金额为（元）						
<p>说明：</p> <p>总价¥_____, 采用_____(采用增值税【一般计税/简易计税】方式计税，增值税税率_____, 不含增值税金额_____, 如在合同签订期间及合同签订后设计业增值税率发生变化的，不含税总价仍按原约定执行，本合同增值税税率相应调整。</p> <p>注：</p> <ul style="list-style-type: none"> ■ 以上设计费用为固定单价，除本合同有明确约定外，设计费单价一律不作调整。 ■ 设计面积计算方式在合同签订前需明确：以套内面积为准（以墙中线计算）。 ■ 如甲方要求乙方对已书面确认之设计作重大修改，或进行合同约定之外的设计工作，这应被视为额外服务项目，收费应由甲乙双方另行共同商定。 ■ 设计结算时乙方应提交结算报告，经甲方书面认可并符合本合同约定的付款条件后，方可支付剩余款项；经甲方核对发现问题的，退回乙方修改后重新提交结算报告。 						

7.3 其他：_____/____

7.4 除本合同第九条及其他条款另有约定外，甲方无需再向乙方支付任何其他费用，甲方支付的本合同价款已经包括乙方在项目设计至审批通过整个过程以及施工配合等为



(本页为《广州番禺广场玉海棠项目展示区精装修硬装修设计合同》之签字页)

甲方 (盖章) 广州西溪投资发展有限公司

代表 (签字)

联系人:

联系地址:

联系电话:



乙方 (盖章) 矩阵纵横设计股份有限公司

代表 (签字)

联系人:

联系地址:

联系电话:



签订日期:



绿城房产
GREENTOWN

附实景照片



4、上海保利江桥合著-上海市嘉定区江桥镇 JDPO-0302 单元 02-02 地块项目售楼处及架空层室内设计合同

室内设计合同

合同编号：上海市嘉定区江桥镇 JDPO-0302 单元 02-02 地块合 2024-0003

上海市嘉定区江桥镇 JDPO-0302 单元 02-02 地块项目售楼处及架空层
室内设计合同



工 程 名 称：上海市嘉定江桥项目售楼处及架空层设计

甲方（发包人）：上海垣璟企业发展有限公司

乙方（设计人）：矩阵纵横设计股份有限公司



签订日期：2024 年 月 日

第 0 页，共 32 页

2.2 国家及地方有关建设工程勘察设计管理法规和规章。

2.3 建设工程批准文件。

第三条 本合同设计项目的设计工作范围、内容与设计费

3.1 乙方设计工作的范围详见表 3.1。

表 3.1 设计范围与设计费用明细表

项目类型	空间	设计面积 (m ²)	设计费单价 (元/m ²)	设计费总额 (元)	备注
售楼处	前场	433	140	60620	设计深度：方案+施工图
	后场办公区域	440	140	61600	设计深度：方案+施工图
公共区域	7#	93	140	13020	设计深度：方案+施工图
	8-1#	208	140	29120	
	10#	144.6	140	20244	
	11#	158	140	22120	
合计		1476.6		1047880	大写：壹佰零肆万柒仟捌佰捌拾元整

备注：1. 以上面积以双方最后确认为准，实行总价包干形式。

2. 设计内容仅包含上述设计范围内的室内专业设计和后期现场技术服务。

不包含与之相关配套的给排水、强电、暖通、消防专业设计。

3. 上述设计费不含幕墙改建、楼梯改建及结构加固设计费（如需设计，另行收费）

3.2 乙方在各设计阶段的设计工作的内容与深度以本合同附件一《乙方设计工作内容清单》及附件二《室内装修施工图设计深度要求》为准。

3.3 乙方应按限额设计：最终结算单价不得超过限额的 10%，否则甲方有权利要求乙方重新出具设计方案。

3.4 乙方按照本合同约定取得的设计费总额为①总价包干(¥1047880.00 元，大写：壹佰零肆万柒仟捌佰捌拾元整)，其中：不含税价款为¥988566.04 元（大写：玖拾捌万捌仟伍佰陆拾陆元零肆分），税额为¥59313.96 元（大写：伍

甲方（盖章）：上海垣璟企业发展有限公司

乙方（盖章）：矩阵纵横设计股份有限公司

地址：单击此处输入甲方的具体联系地址

地址：广东省深圳市福田区莲花街道福中社区福田中心区金田路 4036 号荣超大厦 17 层 1701、1702

法定代表人或
签约代表（签字）：

法定代表人或
签约代表（签字）：

经办人：

经办人：张艳玲

联系电话：电话号码

联系电话：18688757957

电子邮件：

电子邮件：zyl@matrixdesign.com

传真：/

传真：/

开户行：/

开户行：中国建设银行股份有限公司深圳景苑支行

银行账号：/

银行账号：4420 1581 5000 5252 0419

签约日期：

签约日期：

附件三:

乙方设计人员名单

	职位/部门	姓名	工作职能	Tel	Fax	E-mail
乙方人员	设计中心总经理/地产事业部	于鹏杰	主要负责该项目的整体把控			



附实景照片





5、合肥保利和光峯境-合肥市瑶海区和光峯境项目二阶展示区室内设计合同

合肥市瑶海区和光峯境项目二阶展 示区室内设计合同

工程名称：合肥市瑶海区和光峯境项目二阶展示区室内设计

工程地点：合肥市瑶海区雨山路以东、南漪湖路以南

甲方（发包人）：建工长城置业（合肥市瑶海区）有限公司

乙方（设计人）：矩阵纵横设计股份有限公司

签订日期：

(3) 非增值税发票

乙方应提供根据全部合同价款和价外费用按适用税率向甲方开具正规增值税发票。上述的增值税发票必须符合中国《增值税发票使用规定》等相关法律法规、甲方税控发票管理系统及相关制度的要求。如乙方向甲方开具的增值税发票是无效虚假发票或者发生延迟开具增值税发票的情况,乙方应负责赔偿甲方因为乙方开具虚假发票和延迟开具发票造成的一切损失或损害,包括但不限于税金、附加费、罚金、滞纳金和法律费用。

针对乙方的违约行为所支付给甲方的违约金,仅会就违约金向乙方开具相应收据作为凭证,不会就此开具专用发票;乙方收取的设计费用、奖励款等其他价外款项为含税价,且应就收取的上述款项开具对应的增值税专用发票。

3.5 设计费包括乙方人工费、设计成果制作费、办公通讯费以及乙方赴项目所在地或甲方指定地点工作经甲方确认的 20 人次的差旅费等乙方完成本合同约定的设计服务而发生的一切费用。

乙方由于为本合同项目提供设计服务而产生的经甲方确认的差旅次数超过本合同约定的差旅总人数时,其后的人次范围和差旅费用由甲乙双方另行签订补充协议。

表 4.1 设计范围与设计费明细

序号	分项目名称	范围	面积 (m ²)	单价 (元/m ²)	设计费 (元)
1	大堂	一层大堂	183.42	600.00	109,052.00
2	配套	一层洗手间、沙盘区、物业办公室、地下一层楼梯间及电梯厅、健身房卫生间	240.83	300.00	72,249.00
3	会所	地下一层会所	733.33	150.00	109,999.50
4	创意样板间	143 户型	117.30	1500.00	175,950.00
5	架空层	Y5 架空层	260.00	200.00	52,000.00
总计					399,250.50
优惠合计					

甲方（盖章）：

建工长城置业(合肥市瑶海区)有限公司

合同专用章
地址：

法定代表人或
签约代表（签字）：

经办人：

联系电话：

电子邮件：

传真：

开户行：

银行账号：

签约日期：

经办人：

审核人：

乙方（盖章）

矩阵纵横设计股份有限公司

地址：

法定代表人或
签约代表（签字）

经办人：

联系电话：

电子邮件：

传真：

开户行：

银行账号：

签约日期： 2023 11 27

附件三:

双方项目组成员名单

项目名称: 日期: 年 月 日						
	职位/部门	姓名	工作职能	Tel	Fax	E-mail
甲方人员						
乙方人员	项目总负责人	于鹏杰	主要负责本项目的设计总体把控等			
	设计总监					
	设计总监					
	主创设计师					
	华东区域总经理					

说明:
 1、此表由此项目负责人填写,甲乙双方各执一份,便于双方人员联络;
 2、双方人员与对应人员联络,提高工作效率;
 3、如合作过程中有一方人员发生变动,则须立即更改此表。



附实景照片



项目荣获：2024 年美国 IDA 荣誉奖

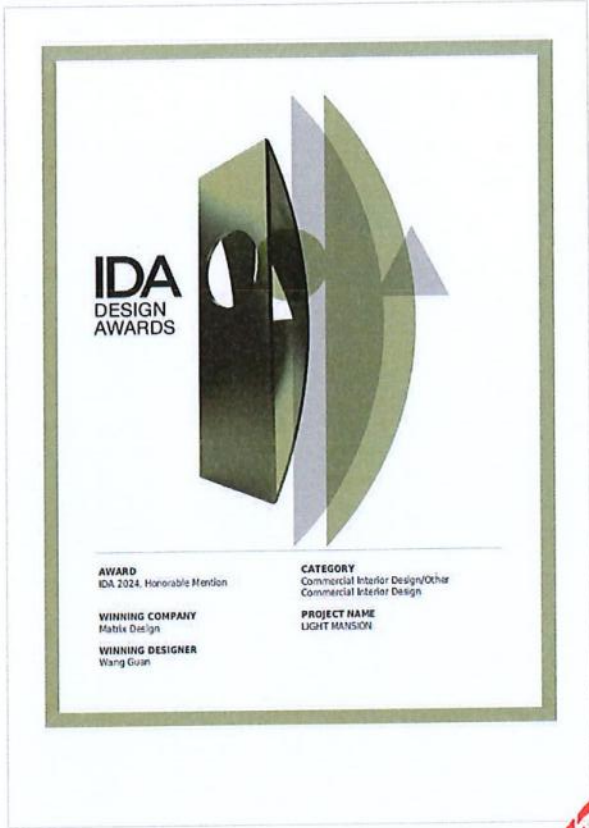

项目荣获：2025 法国设计奖 铂金大奖



matrix



DESIGN FOR GOOD TECH FOR ALL

設計向善 科技普惠

Matrix Design, established in 2010 and headquartered in Shenzhen, China, has branches in Beijing, Shanghai, Chengdu, Xi'an, Wuhan, and Hong Kong. In 2022, Matrix Design completed its initial public offering (stock code: 301365), becoming the 400th listed company in Shenzhen. Matrix Design is committed to providing comprehensive spatial design solutions and strives to create sustainable value in environmental, social, cultural, and economic benefits. Its service scope covers office spaces, real estate residential projects, commercial retail, cultural and educational facilities, healthcare and wellness, and hotels. According to the "Top 100 Giants" rankings released in 2022 by the authoritative industry magazine *Interior Design*, Matrix Design ranked 17th worldwide overall and holds the No. 1 position globally in the residential design sector.

矩陣縱橫MATRIX DESIGN成立於2010年，總部位於中國深圳，在北京、上海、成都、西安、武漢、香港設有分部。2022年矩陣縱橫設計股份有限公司首次公開發行股票（代碼：301365），成為深圳第400家上市公司。矩陣致力於為客戶提供空間場所設計綜合解決方案，併力求實現在環境、社會、文化及經濟效益上的可持續設計增值，服務範圍覆蓋辦公、地產住宅、商業零售、文化教育、醫療康養、酒店等。根據業內權威雜誌《INTERIOR DESIGN》於2022年發佈的「全球百大設計巨頭排行榜(TOP 100 GIANTS)」，公司綜合排名位列全球第17位，住宅領域位列全球首席。

600+

Employees 員工人數

80+

Partners 合夥人

Shenzhen, Shanghai, Beijing
Chengdu, Xi'an, Wuhan, Hong Kong

深圳、上海、北京、成都、西安、武漢、香港
Office Locations 辦公地點

60+

China's Top 500 Companies Clients
中國企業500強客戶

5000+

Number of Serviced Clients
服務客戶數量

29.3

Average Employee Age
員工平均年齡

600+

Honors and Awards
榮譽獎項



× 21



× 24

ANDREW MARTIN

× 47

2010

Establishment Date 創立時間

180 MILLION CNY

Registered Capital 註冊資金

32+

Provinces with Projects
項目覆蓋省

150+

Cities with Projects
項目覆蓋市

Service Scope:

Space Design & Furnishings

Heritage Restoration, Urban Renewal, Residential Design, Office Spaces, Hospitality & Luxury Residences, Healthcare & Wellness, Commercial Spaces, Culture & Education

Trend Research & Consultation | Pre-Planning Consultation
Technical Design Development | Standardized Management
Lighting Design | Art Advisor | Home Design | IP Design
Signage Design | Material Research and Development
AI-Driven Design | Digital Application Development
(Architectural & Interiors Photography, Film & Video Production, Marketing Campaigns, Award Application)

業務範圍：

空間設計與軟裝陳設

(古建改造、城市更新、住宅人居、辦公空間、酒店豪宅、大健康產業、商業零售、文化教育)

趨勢研究 前策諮詢 深化設計 標準化管理 照明設計 藝術品顧問 家居設計 IP設計 導向標識 材料研發
AI智能設計與數字化應用開發
(空間攝影、影視製作、策劃推廣、獎項申報)

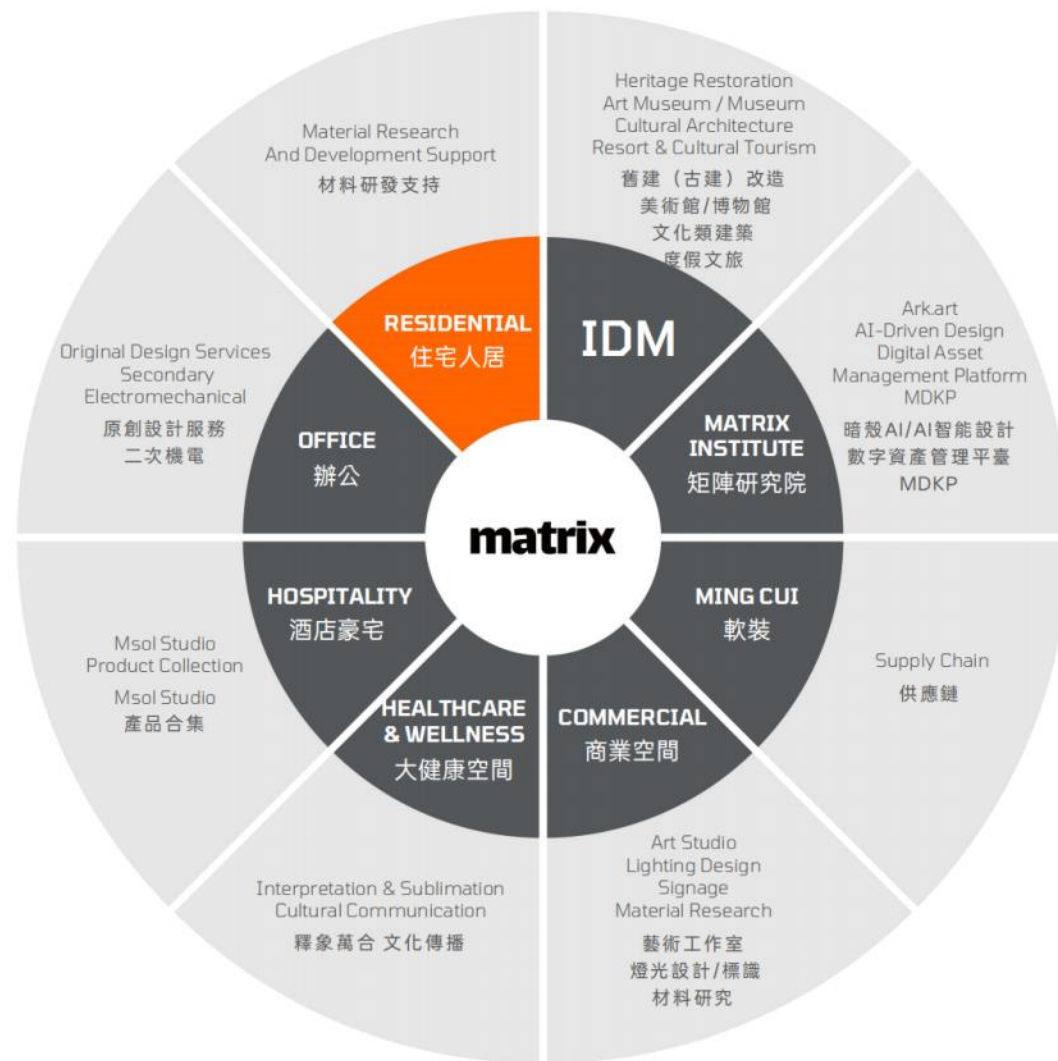

matrix



LEADER IN SPATIAL DESIGN SERVICES AND TECHNOLOGICAL INNOVATION

全球化空間設計服務科技創新引領者

Through our multidisciplinary and integrated approach to spatial design, we combine profound industry expertise with a comprehensive service ecosystem to precisely address our clients' diverse needs. Our team is committed to creating forward-looking, exceptional spatial environments that not only fulfill fundamental project requirements but also reflect the unique character of each space, achieving breakthroughs in both functional performance and innovative expression.

我們通過跨學科整合設計方法論，系統化整合行業深度認知與卓越服務體系，精準響應客戶的多元訴求。團隊致力於營造具有前瞻性的卓越空間環境，在滿足項目基礎需求的同時，前瞻性滿足每個空間載體的獨特個性表達，實現功能價值與創新突破的表達。

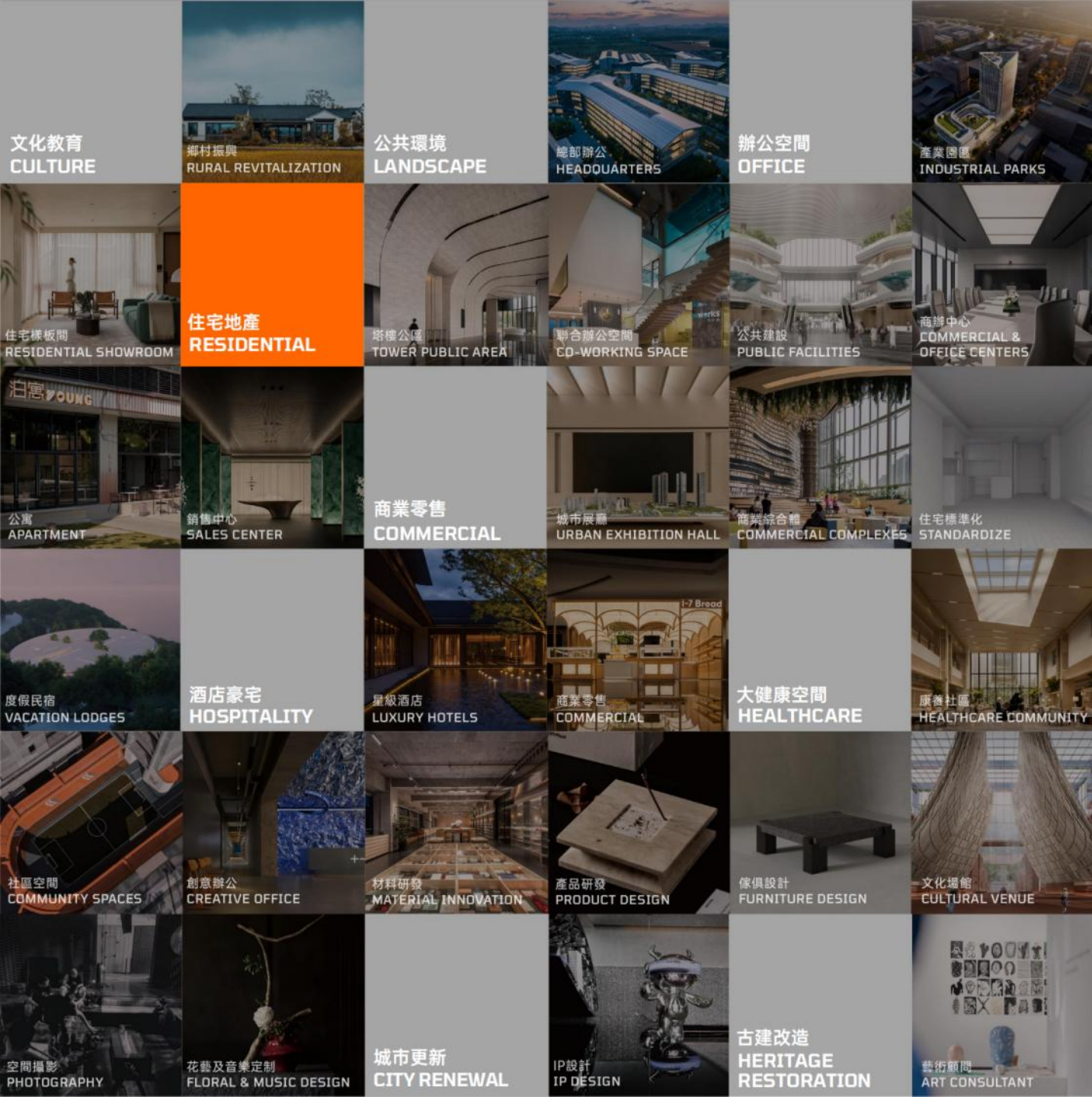

PROVIDING COMPREHENSIVE SPATIAL DESIGN SOLUTIONS ACROSS DIVERSE SECTORS

在多元化領域為企業提供空間場所設計
綜合解決方案

Providing integrated spatial solutions across diverse sectors, we leverage professional knowledge and services to address clients' comprehensive needs across different industries and scenarios.

通過多元化一體化的空間設計，以事業的知識和服務滿足客戶在不同業態和場景的綜合需求。



6000+

Completed Enterprise
Design Projects
設計落地企業端項目

Currently, Matrix collaborates with numerous well-known enterprises in the financial, consumer market, and manufacturing sectors, as well as leading real estate companies, providing comprehensive spatial design solutions for enterprises.

矩陣目前已與眾多金融、消費市場、製造等領域知名企業及頭部地產有深度合作，為企業提供空間場所設計綜合解決方案。

總部 HEADQUARTER

● 深圳 SHENZHEN

● 上海 SHANGHAI

設計中心 DESIGN CENTERS

● 北京 BEIJING

● 成都 CHENGDU

● 西安 XI'AN

● 武漢 WUHAN

● 香港 HONG KONG

matrix



60+

China's Top 500
Companies Clients
中國企業500強客戶

5000+

Number of
Serviced Clients
服務企業客戶數量

Real Estate | Consumer Market
Technology & Telecommunications | Energy
Manufacturing | Finance | Food Industry
Education | Home Furnishing Industry
房地產 | 消費市場 | 科技通信 | 能源
製造 | 金融 | 食品業 | 教育集團 | 家居業

matrix

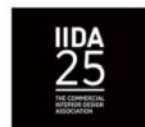

Restaurant & Bar
Design Awards®



World Festival
of Interiors 2023
Inside



133+

Patents
專利

600+

Awards
獎項

Over the past ten years, Matrix has been honored with international and domestic design awards for its cutting-edge and outstanding spatial designs, as well as professional and innovative design solutions, and holds patents for home products and construction methods.

十餘年來憑借前沿卓越的空間設計作品和專業創新的設計解決方案屢獲國際及國內設計大獎榮譽同時擁有家居產品、施工結構等各項專利。

matrix

2009

IDMEN Interior China: non-profit designer platform (est. 2007) offering resources & networking.

IDMEN室內中國網創辦於2007年，為非盈利性的設計師平臺，為大家提供了大量設計資源與交流機會，矩陣初創夥伴在此結識彼此。

2010

Established in Shenzhen; pioneered "New Asian Style" with mission "Return to Eastern Aesthetics".

矩陣縱橫於深圳成立，首創“新亞洲風格”，以“迴歸東方”作為使命願景。

2011-2012

Debut project "Tianqin Bay Club" won Andrew Martin International Award (Industry Oscar).

新亞洲首秀作品「天琴灣會所」斬獲室內空間設計界「奧斯卡」安德魯馬丁獎。

2013-2014

Implemented partnership structure to gather top talents.

初創設計公司合夥人制度，群英薈萃推動矩陣發展。

2015

Relocated offices 3 times; Guangzhou China Resources Tianhe project initiated Modern Eastern style. Established Hotel Division, M-CASA, Interpretation & Sublimation, and supply chain brands.

三遷辦公室，廣州華潤天合項目開啓現代東方風格。事業部制度萌芽，酒店事業部成立，M-CASA、釋象萬合、供應鏈的搭建形成品牌陣列。

2016-2017

Expanded into diverse styles beyond Eastern foundations; launched the Office Division.

跨越既定，東方基調轉向多元風格，辦公事業部成立。

2018

Diversified formats & full-cycle design; IDM Xichang project refined "New Asian" sustainable philosophy.

多元業態，全週期系統設計，IDM西昌將軍府項目堅守“新亞洲”美學，形成可持續性與哲學性的理念。



2025

Practicing "Design for Good, Tech for All," Matrix Institute partners with Ark Art AI to drive the future of AI-powered design and launch a dual-engine global ecosystem.

踐行設計向善與科技普惠，啟動全球生態佈局雙引擎。矩陣研究院與暗殼AI深入居住產業鏈條合作，開啟AI驅動設計未來。

2024

Arkart AI: mature industry-recognized solutions.

矩陣孵化的暗殼AI正式發布，獲得行業高度認可。

2023

Matrix Institute was launched, embracing AI to pioneer a "design + technology" ecosystem that drives continuous innovation in living environments.

跨越行業週期，矩陣擁抱人工智慧，進入科技領域，矩陣研究院成立，依託數據新基建研創設計新範式，致力於以人居全景生活為核心的「設計+科技」生態賦能人居產業持續創新。

2022

IPO in 2022, served 5,000+ clients (incl. 60+ CR Top 500 companies.)

矩陣成功上市，進入資本市場，累積服務5000+客戶，其中中國企業500強客戶超60個。

2021

600+ global awards, vision refined as "Design for Good, Tech for All".

設計項目累積多年達600+國際獎項，國際認可的美學評價體系，品牌願景升級“設計向善，科技普惠。”

2020

Ranked No. 1 globally in residential design, No. 17 overall (INTERIOR DESIGN Top 100 Giants).

INTERIOR DESIGN 發佈全球百大設計巨頭排行榜，矩陣住宅設計全球排名 NO.1 全球綜合排名 NO.17位。

2019

Red Dot-winning cross-sector projects (hospitality/education/wellness) with self-developed IDP tools.

多業態專案代表作均斬獲國際紅點獎，並成立酒店、教育、康養設計團隊，自研自創行業領先的IDP數智化設計工具應用於項目中。



于鹏杰 David YU

Partner of Matrix Design
Design Director | General Manager

矩陣縱橫設計股份有限公司
設計總負責人 | 設計中心總經理 | 合夥人

中國知名室內設計師
深圳市室內設計師協會|常務理事
2024-2025中國室內設計|年度封面人物

二十餘年、上百個專案案例的創作設計經歷不同國度和城市的洗練，作品中有鮮明、細膩且飽滿的特徵。擅長從不同維度理解和呈現專案特徵，從不同角度出發，挖掘內在需求、透過現象呈現專案本質、以小見大，發現設計、發現美。

2024-2025 China Interior Design Annual Cover Figure
2024-2025年中國室內設計 年度封面人物
2024 Andrew Martin China Design Ambassador
2024年 榮獲Andrew Martin安德馬丁 中國設計使者
2023 Andrew Martin International Interior Design Award Person of the Year
2023年 Andrew Martin安德馬丁國際室內設計大獎年度人物入選
2022 Andrew Martin International Interior Design Award Person of the Year
2022年 Andrew Martin安德馬丁國際室內設計大獎年度人物入選
2021 Andrew Martin International Interior Design Award Person of the Year
2021年 Andrew Martin安德馬丁國際室內設計大獎年度人物入選
2023 15th UK International Restaurant and Bar Design Awards
2023年 第15屆英國國際餐廳和酒吧設計大獎
2023 2023 UK Inside Interior Design Awards
2023年 2023英國inside室內設計大獎
2023 THE Plan Award, Italy
2023年 義大利THE Plan Award
2023 Red Dot Product Design Award, Germany
2023年 德國紅點產品設計大獎
2022 Dezeen Awards, UK
2022年 英國Dezeen Awards
2022 SBID International Design Award, UK
2022年 2022英國SBID國際設計大獎
2022 Berlin Design Award
2022年 柏林設計大獎
2022 IF Design Award, Germany
2022年 德國IF設計獎
2022 Golden Teng Award
2022年 金騰獎
2021 Awarded the honorary title of "Land Architect - Charity Lecturer"
2021年 被授予《地建師-慈善講師》榮譽稱號
2021 Expert judges of the 16th China Jinpan Awards National Competition
2021年 中國第16屆金盤獎全國賽區專家評審
2021 German IF Design Award
2021年 德國IF設計獎
2021 IIDA Asia Pacific Best Design Award
2021年 IIDA亞太最佳設計獎
2021 Italian A'Design Award
2021年 義大利A'Design Award
2021 American IDA International Design Award
2021年 美國IDA國際設計大獎
2021 APIDA Asia Pacific Interior Design Award
2021年 APIDA亞太區室內設計大獎
2021 WIN World Interior News Magazine Award
2021年 WIN《世界室內新聞》雜誌大獎
2021 China Interior Design Award
2021年 中國室內設計大獎
2021 IIDA Global Excellence in Design Award
2021年 IIDA全球卓越設計大獎
2020 German iF Design Award
2020年 德國iF設計獎
2020 German Red Dot Design Award
2020年 德國紅點設計大獎
2020 IIDA Asia Pacific Design Award, Champion in the "Residences Large" category
2020年 IIDA亞太設計獎"大型住宅(Residences Large)"類別冠軍

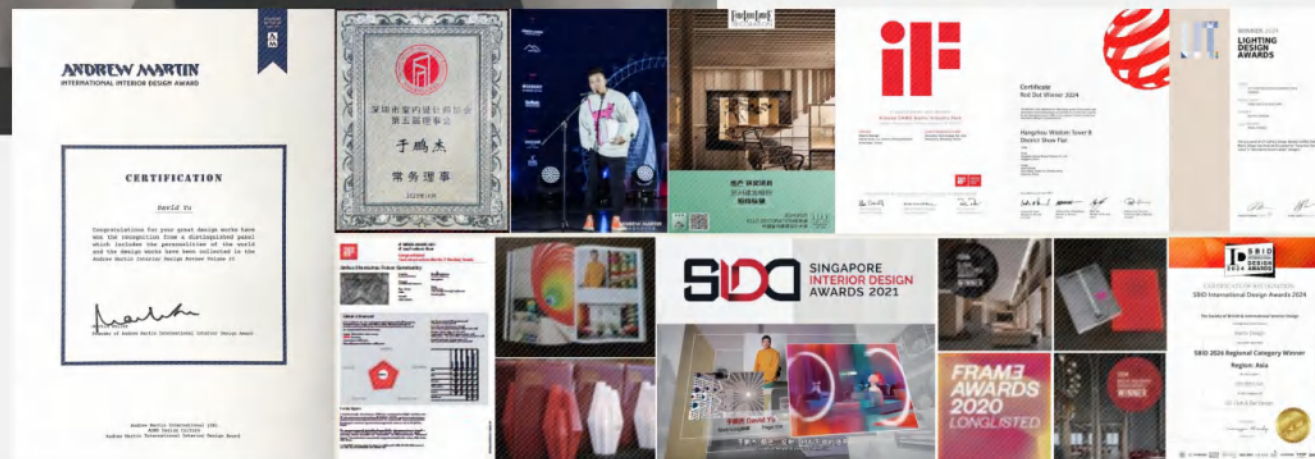



泰山河云畔
售樓處、會所·南通

PROJECT
INTRODUCTION

TAISHAN RIVERSIDE CLOUDS SALES OFFICE, CLUBHOUSE·NA NTONG



專案造價:硬裝6,000/m²軟裝5,500/m²
專案面積:2,600 m²

Cost: hard decoration 6,000/m²
soft decoration 5,500/m²
Area: 2,600 m²

matrix



天
地
人
和

matrix



matrix



matrix



matrix



股
1780

matrix



鄭州金茂售樓處
售樓處·鄭州

PROJECT
INTRODUCTION

ZHENGZHOU JINMAO SALES OFFICE SALES OFFICE·ZHENGZ HOU



專案造價:硬裝4,500/m²軟裝4,000/m²
專案面積:2,000 m²

Cost: hard decoration 4,500/m²
soft decoration 4,000/m²
Area: 2,000 m²

matrix



matrix



设计研究院

matrix



matrix



matrix



matrix



matrix



鳳鳴雅頌
售樓處·廈門

PROJECT
INTRODUCTION

PHOENIX MELODY ELEGANT ODE SALES OFFICE · XIAMEN



專案造價: 硬裝8,500/㎡ 軟裝8,000/㎡
專案面積: 3,200㎡

Cost: hard decoration 8,500/㎡
soft decoration 8,000/㎡
Area: 3,200 ㎡

matrix



金叶莲花

matrix



matrix



股
1788

matrix



matrix



matrix



matrix





matrix



matrix



合肥高速森境壹品
會所·合肥

PROJECT
INTRODUCTION

SENJING
YIPIN
CLUB·HEFEI



專案造價:硬裝6,500/m²軟裝6,000/m²
專案面積:4,300 m²

Cost: hard decoration 6,500/m²
soft decoration 6,000/m²
Area: 4,300 m²

matrix



公 園 人 公 園

matrix



杭州

matrix



matrix



matrix



股



股

matrix



matrix



天國之門

matrix



matrix



PROJECT
INTRODUCTION

合肥城建梓桐院
售楼處·合肥

HEFEI URBAN
CONSTRUCTION
ZITONG
COURT SALES
OFFICE·HEFEI



專案造價:硬裝7,000/㎡軟裝6,800/㎡
專案面積:4,500㎡

Cost: hard decoration 7,000/㎡/m²
soft decoration 6,800/㎡
Area: 4,500 m²

matrix



matrix



梓桐院
ZITONG MANOR

matrix



matrix



本图仅供参考

matrix



matrix



悅軒酒店

matrix



matrix



股



12.8

matrix



水貝國際中心頂層
會所·深圳

PROJECT
INTRODUCTION

SHUIBEIINTERN ATIONAL CLUB·SHENZHEN



專案造價:硬裝8,000/m²軟裝8,000/m²
專案面積:2,600m²

Cost: hard decoration 8,000/m²
soft decoration 8,000/m²
Area: 2,600 m²

matrix

水貝匯

matrix



matrix



matrix



matrix



matrix



matrix



matrix



天序1958
CENTRAL
INCEPTION

天序1958
售樓處·長沙

PROJECT
INTRODUCTION

TIANXU 1958 SALES OFFICE · CHANGSHA



專案造價:硬裝4,000/m²軟裝4,000/m²
專案面積:2,600 m²

Cost: hard decoration 4,000/m²
soft decoration 4,000/m²
Area: 2,600 m²



matrix



设计灵感

matrix

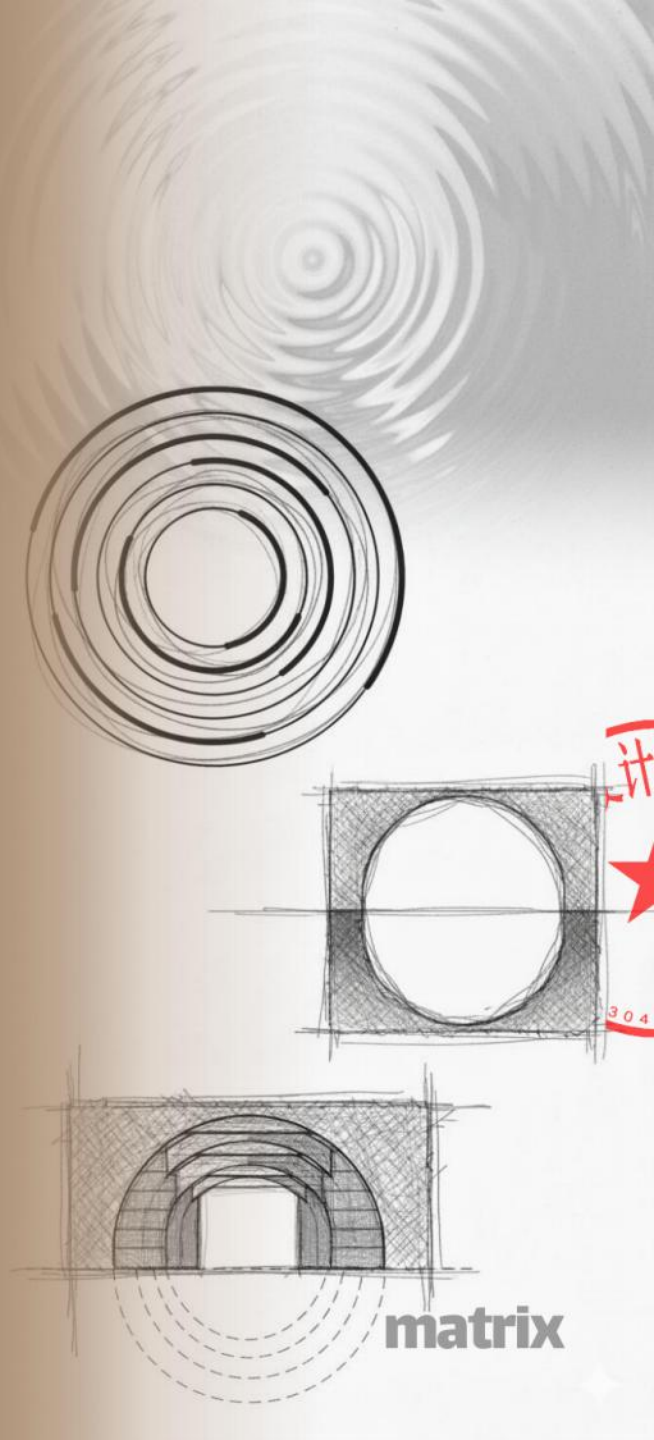



matrix



matrix



大陽人

matrix



matrix



设计灵感

matrix



matrix

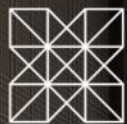

閱湖之星
樣板間·蘇州

PROJECT
INTRODUCTION

STAR OF YUE LAKE SHOWROOM·S UZHOU



專案造價:硬裝4,500/㎡軟裝4,000/㎡
專案面積:250㎡

Cost: hard decoration 4,500/㎡/㎡
soft decoration 4,000/㎡
Area: 250 m²



matrix





公國入

matrix



matrix



matrix



matrix



股
17.0

matrix



潤達豐濱江麓湖麗世縵華
樣板間·成都

PROJECT
INTRODUCTION

RUNDA FENGBIN
JIANGLU LAKE
LISHI MANHUA
SHOW
FLAT · CHENGDU



專案造價:硬裝4,000/m²軟裝3,700/m²
專案面積:280m²

Cost: hard decoration 4,000/m² / m²
soft decoration 3,700/m²
Area: 280 m²



matrix





matrix





matrix



海晟山和雲畔
樣板間·南通

PROJECT
INTRODUCTION

HAISHENG MOUNTAIN AND YUNPAN MODEL APARTMENT·NAN TONG



專案造價:硬裝4,500/m²軟裝3,900/m²
專案面積:345 m²

Cost: hard decoration 4,500/m² / m²
soft decoration 3,900/m²
Area: 345 m²



matrix



1947
1947
1947

matrix



中國人

matrix



matrix



matrix



matrix



股
1786

matrix



monochrome home
THE VOYNICH MANUSCRIPT

matrix



matrix



matrix



设计大师

matrix





股
B

matrix



天譽府
樣板間·長沙

PROJECT
INTRODUCTION

TIANYUFU SAMPLE ROOM · CHANGSHA



專案造價:硬裝3.500/m²軟裝3.000/m²
專案面積:143m²

Cost: hard decoration 3.500/m² / m²
soft decoration 3.000/m²
Area: 143 m²

matrix



中國人

matrix



matrix



matrix



matrix



中海閱湘臺
樣板間·長沙

PROJECT
INTRODUCTION

CHINA OVERSEAS YUEXIANG TERRACE MODEL ROOM·CHANGSHA



專案造價:硬裝4,000/m²軟裝3,700/m²
專案面積240 m²

Cost: hard decoration 4,000/m²/m²
soft decoration 3,700/m²
Area: 240 m²



matrix



matrix



matrix





matrix



matrix





matrix



matrix



matrix



招商璽
樣板間·西安

PROJECT
INTRODUCTION

ZHAOSHANG XI MODEL ROOM · XI'AN



專案造價:硬裝4,000/m²軟裝3,700/m²
專案面積175 m²

Cost: hard decoration 4,000/m² / soft decoration 3,700/m²
Area: 175 m²



matrix



matrix





matrix





有限公司

matrix

matrix

矩陣縱橫設計股份有限公司
Matrix Design Co.,Ltd

深圳 福田區 蓮花街道金田路4036號榮超大廈17-19F
17-19/F, Rongchao Tower, No. 4036 Jintian Road, Lianhua Sub-district, Futian District, Shenzhen

北京 朝陽區 廣源路壹中心126樓6號樓17排08號
No. 08, Row 17, Building 6, Block 126, One Center, Guangqu Road, Chaoyang District, Beijing

上海 黃浦區 瑞金二路38號2-3F
2-3/F, No.38, Ruijin 2nd Road, Huangpu District, Shanghai

成都 雙流區 高新創智廣場C座
C Block, Gaoxin Chuangzhi Plaza, Chengdu

西安 高新區 天安人壽中心（綠地中心B座）606室
Room 606, Block B, Greenland Center, High-tech Zone, Xi'an

武漢 硤口區 解放大道626號K11 ATELIER寫字樓1511-1512號
No. 1511-1512, K11 ATELIER Office Building, Qiaokou District, Wuhan

香港 上環皇后大道中367至375號The L Plaza 8樓804
Room 804, 8/F, The L Plaza, 367-375 Queen's Road Central, Sheung Wan, Hong Kong

Website: www.matrixdesign.com
Mail: zyd@matrixdesign.com
Instagram: [matrixdesign_china](https://www.instagram.com/matrixdesign_china)
Facebook: Matrix Design
Wechat: MatrixDesign 矩陣縱橫



四、投标申请人认为有必要提供的其他材料

1、类似规模、已建成项目获得的设计奖项情况

2022 年 INTERIOR DESIGN2022(International Rankings) 国际竞争力排名全球第 3; 综合排名(Rankings) 全球第 17

2021 年 美国《INTERIOR DESIGN》TOP100 design giants 2021 住宅排名全球第 2; 综合排名全球第 23

2025 年 美国 MUSE 缪斯设计奖 金奖(西安中粮·悦著央璟会所)

2025 年 美国 MUSE 缪斯设计奖 金奖(招商时代公园·翎雲阁)

2025 年 美国 MUSE 缪斯设计奖 金奖(华润城润玺二期花园)

2025 年 法国设计奖 铂金大奖(合肥保利和光峯境)

2025 年 法国设计奖 铂金大奖(无锡金辉天奕铭著)

2025 年 米兰设计大奖 银奖(西安龙翔奥城云玺)

2024 年 GBE 建筑论坛 最佳生活方式体验酒店奖(厦门五缘水乡酒店)

2024 年 美国 MUSE 缪斯设计奖(武汉电建洺悦江湾会所项目)

2024 年 美国 MUSE 缪斯设计奖(杭州保利崇璟和颂府示范区)

2024 年 美国 MUSE 缪斯设计奖(深圳光明华润润宏城)

2024 年 德国红点设计大奖 reddot award(华润超核中心)

2024 年 德国红点设计大奖 reddot award(南京银城金陵玖园·玖园)

2024 年 德国红点设计大奖 reddot award(杭州世茂智慧之门 B 塔公区)

2024 年 德国 iF 设计大奖(阿里巴巴达摩院南湖园区)

2024 年 德国 iF 设计大奖(国王学校)

2024 年 英国 SBID 国际设计大奖(佛山建发缦云)

2024 年 英国 SBID 国际设计大奖(西安晏上·宴)

2024 年 意大利 The Plan Award(武汉电建汉口公馆)

2024 年 意大利 The Plan Award(阿里巴巴达摩院南湖园区)

2024 年 意大利 The Plan Award(广州越秀天荟江景会所)

2024 年 意大利 The Plan Award(深圳华润超核中心润府)

2023 年 矩阵纵横 2022 年度中国建筑装饰杰出商业空间设计机构

2023 年 矩阵纵横 金盘网 2022 年室内单位产品力第一

2023 年 2023 巴黎 DNA 设计大奖 荣誉奖(深圳绿城桂语兰庭生活馆)



2023 年 地产设计大奖 银奖（前海鸿荣源中心）

2023 年 地产设计大奖 银奖（福州融信国公馆）

2023 年 地产设计大奖 银奖（深圳前海国王国际学校）

2022-2023 年度 AEEDA 亚洲教育环境设计奖 学前教育设计金奖（深圳市幼儿园）

2022-2023 年度 AEEDA 亚洲教育环境设计奖 学习空间设计银奖（深圳前海国王国际学校）

2023 年 德国红点产品设计大奖 红点奖（深圳前海国王国际学校）

2023 年 第十三届中国国际空间设计大赛 办公空间 银奖（前海鸿荣源中心）

2023 年 第十三届中国国际空间设计大赛 商业空间 金奖（武汉新希望 D10 天元售楼处及会所）

2023 年 第十三届中国国际空间设计大赛 商业空间 金奖（华润成都天府九里）

2023 年 美国 TITAN 地产大奖 金奖（杭州绿城紫棠园生活馆）

2023 年 美国 TITAN 地产大奖 铂金（金陵玖园·玠园）

2023 年 美国 TITAN 地产大奖 金奖（华润超核中心）

2023 年 金腾奖 年度地产空间设计大奖（二七滨江·保利天珺）

2023 年 柏林设计大奖 金奖（金华绿城望山项目售楼处）

2023 年 第九届 美国 MUSE 缪斯设计奖 金奖（远大上湖居）

2023 年 第九届 美国 MUSE 缪斯设计奖 铂金（大家中天春樾星辰里展示中心）

2023 年 第九届 美国 MUSE 缪斯设计奖 金奖（深圳中海观园售楼处）

2023 年 第九届 美国 MUSE 缪斯设计奖 金奖（武汉香港置地）

2023 年 第九届 美国 MUSE 缪斯设计奖 金奖（中国铁建·哈尔滨·江语时代）

2023 年 第九届 美国 MUSE 缪斯设计奖 银奖（武汉新希望 D10 天元售楼处及会所）

2023 年 第九届 美国 MUSE 缪斯设计奖 金奖（青岛新城云樾晓院）

2022 年 BDA 包豪斯现代设计奖 2022 年度 金奖（天沐华府）

2023 年 美国 TITAN 地产大奖 铂金（保利·首开云禧）

2023 年 美国 TITAN 地产大奖 铂金（湖北日报楚天地产-楚天都市春水行云）

2022-2023 年 GBE 办公建筑大奖 2022 最佳室内设计办公建筑奖（前海鸿荣源中心）

2022 年 德国红点产品设计大奖 红点奖（万科·广州万溪 金域曦府架空层）

2022 年 德国 iF 设计大奖 冠军（昆明万科抚仙湖会所）

2022 年 德国 iF 设计大奖 冠军（中国邛海 17 度国际旅游度假区-将军会馆）

2022 年 德国 iF 设计大奖 冠军（金华山嘴头未来社区）

2022 年 德国 iF 设计大奖 冠军（南沙十里方圆）

2022 年 德国 iF 设计大奖 冠军（广州华润公园上城）



2022 年 德国 iF 设计大奖 冠军 (珠江弘阳·时光荟)

2022 年 德国 iF 设计大奖 冠军 (昂司蛋糕奇幻空间)

2022 年 巴黎 DNA 设计奖 Winner (无锡中海左岸澜庭)

2022 年 巴黎 DNA 设计奖 Winner (成都华润静安府售楼处)

2022 年 巴黎 DNA 设计奖 Honorable Mention (无锡旭辉禹洲铂宸府)

2022 年 巴黎 DNA 设计奖 Honorable Mention (南京深邳龙湾上府)

2022 年 柏林设计大奖 银奖 (港龙皇朝·龙湾壹号)

2022 年 柏林设计大奖 银奖 (安澜府)

2022 年 柏林设计大奖 银奖 (北京旭辉公园都会)

2022 年 柏林设计大奖 银奖 (哈尔滨旭辉·公望)

2022 年 柏林设计大奖 荣誉奖 (宿迁卓越华耀时代)

2022 年 柏林设计大奖 荣誉奖 (盐城万科亨威一号)

2022 年 柏林设计大奖 荣誉奖 (成都华润崑仑御)

2022 年 柏林设计大奖 银奖 (无锡中海左岸澜庭)

2022 年 柏林设计大奖 银奖 (西安招商华宇长安玺)

2022 年 意大利 A Design 银奖 (金科旭辉上河之城)

2022 年 意大利 A Design 银奖 (昆明抚仙湖)

2022 年 意大利 A Design 金奖 (新城银洲·云图时光)

2022 年 美国 muse 缪斯设计奖 铂金奖 (成都招商天府)

2022 年 美国 muse 缪斯设计奖 金奖 (天津绿城诚园)

2022 年 美国 muse 缪斯设计奖 金奖 (西安奥园璞樾湾售楼处)

2022 年 英国 SBID 室内设计大奖 (成都绿城白鹭湾)

2022 年 英国 SBID 室内设计大奖 (深圳时光海卓越医疗美容诊所)

2022 年 英国 SBID 室内设计大奖 (西安招商华宇长安玺+未央玺)

2022 年 英国 SBID 室内设计大奖 (温州旭辉光辉之城)

2021 年 地产设计大奖 (无锡阳光城金科玖珑悦)

2021 年 地产设计大奖 (西安正荣紫阙台售楼处)

2021 年 地产设计大奖 (南京金地都会澜岸展示中心)

2021 年 地产设计大奖 (昆明阳光城山海美术馆)

2021 年 2021 意大利 A' design (徐州美的天誉樱花美学空间馆)

2021 年 2021 意大利 A' design (嘉兴新希望锦麟澜湾售楼处)



2021 年 2021 意大利 A' design (成都绿城凤起朝鸣销售中心)

2021 年 法国 NOVUM DESIGN AWARD 2021 (广州佳兆业白云城市广场售楼处)

2021 年 法国 NOVUM DESIGN AWARD 2021 (南通融创江语海销售中心)

2021 年 法国 NOVUM DESIGN AWARD 2021 (绵阳远大蔚蓝海岸售楼处及样板间)

2021 年 环球人居设计大奖 金奖 (苏州新希望园区 85 亩项目售楼处)

2021 年 美尚奖 优秀奖 (苏宁世茂璀璨云着)

2021 年 杰出售楼处室内设计 2021 华栖奖 (新乡蓝城凤起潮鸣艺术生活美学馆)

2021 年 金堂奖 年度杰出奖 (成都绿城凤起朝鸣销售中心)

2020 年 德国红点设计大奖 reddot award 荣誉奖 (方大城 1-7 面包店)

2020 年 台湾金点设计奖 冠军 (港龙融创山水拾间)

2020 年 2020 伦敦地产设计大奖 优胜奖(前海鸿荣源中心·胤璞公寓首层大堂)2019 年 Lvcheng Helu Life House, Hangzhou (杭州绿城和庐生活馆)

2019 年 IIDA 亚太设计奖“销售中心、样板间”类冠军 (贵阳金科龙里项目)

2019 年 伦敦 London Design Awards 银奖(佛山时代狮山会馆项目)

2019 年 伦敦 London Design Awards 银奖(东莞时代天境会所项目)

2019 年 伦敦 London Design Awards 银奖 (贵阳金科龙里项目)



部分获奖证书复印件:

2025 年 美国 MUSE 缪斯设计奖 金奖 (西安中粮·悦著央璟会所)



2025 年 美国 MUSE 缪斯设计奖 金奖 (招商时代公园·翎雲阁)



2025 年 美国 MUSE 缪斯设计奖 金奖（华润城润玺二期花园）



2025 年 法国设计奖 铂金大奖（合肥保利和光峯境）



2025 年 法国设计奖 铂金大奖 (无锡金辉天奕铭著)



2025 年 米兰设计大奖 银奖 (西安龙翔奥城云玺)



2024 年 德国 iF 设计大奖 winner (国王学校)



2024 年 德国 iF 设计大奖 winner (万科泊寓坪山燕子岭店)



2024 年 柏林设计大奖 银奖（绿城杭州玉海棠生活馆及会所）

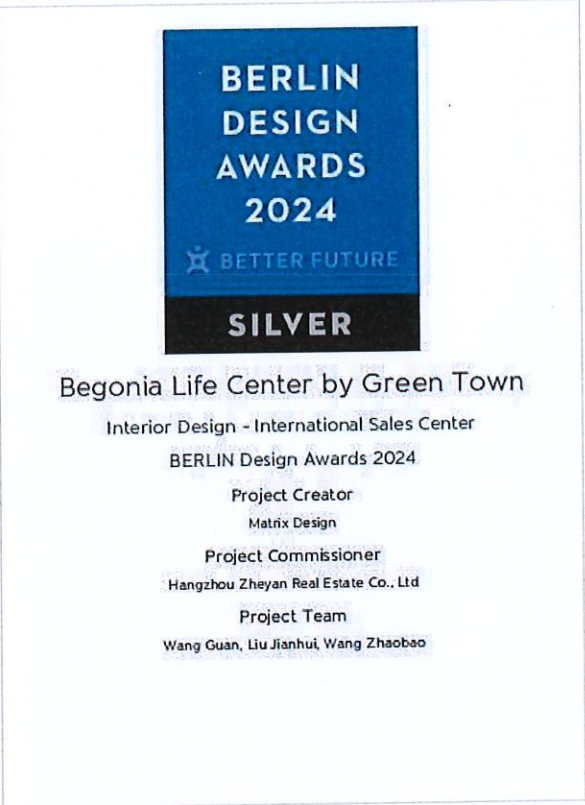

2024 年 德国 iF 设计大奖 winner（阿里巴巴达摩院南湖园区）

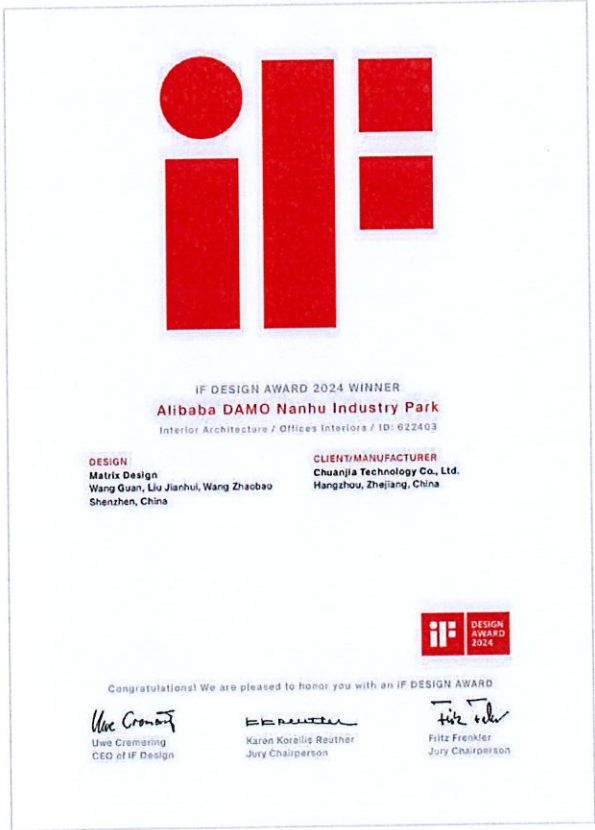

2024 年 美国 MUSE 缪斯设计奖 金奖（深圳光明华润润宏城）



2024 年 美国 MUSE 缪斯设计奖 金奖（武汉电建洛悦江湾会所项目）



2024 年 美国 MUSE 缪斯设计奖 金奖（苏州象屿江南云起雅筑）



2024 年 美国 MUSE 缪斯设计奖 铂金大奖（广州中建精诚壹号项目）



2024 年 美国 MUSE 缪斯设计奖 铂金大奖（成都华润锦江悦府）



2024 年 美国 MUSE 缪斯设计奖 铂金大奖（中粮悦章凤凰里售楼处）



2、主创设计师获得的设计奖项情况

于鹏杰-安德鲁·马丁国际室内设计大奖

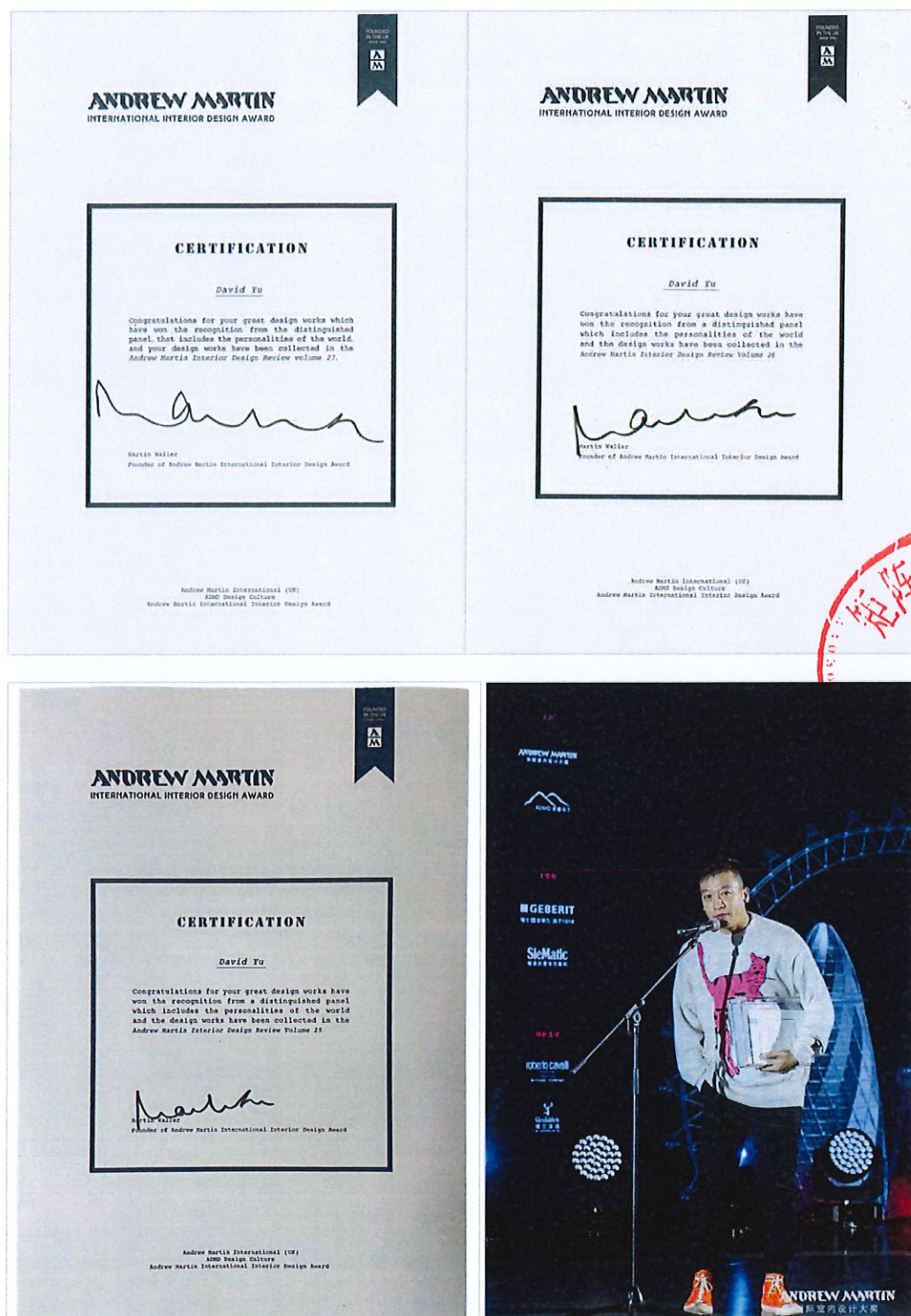

3、设计进度保证措施

3.1 设计进度措施

矩阵纵横在建立初期即建立了质量体系保障，在设计及设计工程施工过程中，严格按照质量管理体系管理控制，制定详细的进度计划：根据项目要求和设计工作量，制定合理的进度计划，明确各个阶段的时间节点和任务。将进度计划分解为月计划、周计划和日计划，便于跟踪和控制。

1、进度监控与调整：定期对设计进度进行检查和评估，与计划进行对比，发现偏差及时调整。建立进度预警机制，对可能影响进度的问题提前预警，采取措施加以解决。

2、协调与沟通：加强与招标人、施工单位等相关方的沟通协调，及时解决设计过程中的问题。内部设计团队之间保持密切沟通，确保工作衔接顺畅。

3、合理配制人力资源。对本项目将由公司设计总监亲自把控，由经验丰富的设计师全面负责项目的设计和技术服务工作，企业管理和项目管理实现数字化、可控化、简单化，项目设计的策划、组织、监管、反馈等机制以每一个设计项目为中心，围绕致力于优秀作品和提供客户信得过的全方位顾问式服务展开，确保每一个项目的设计和服务都能体现矩阵的最高水准。

4、在项目实施的各个设计阶段，明确各阶段的设计质量和设计周期，控制各阶段的设计造价，阐述项目概况、建设要求，明确设计依据，提供各专业的设计原则和设计控制进度，报设计总监审批。

5、根据所编制的设计进度，明确质量策划的内容，若有特殊的质量要求，制定专项质量控制计划。

6、尊重甲方，充分与甲方交换意见，根据甲方要求和项目建设具体条件提出多方案比较供甲方选择和决策。



附时间计划表:

罗湖区翠竹街道金钻豪园城市更新单元项目一期 营销中心、样板房装饰方案、二次机电及施工图设计							
序号	阶段	业务事项	日期（总 67 天）			完成内容	备注
			开始日期	周期	完成日期		
1	一	平面概念方案	2025/12/1	7	2025/12/7	概念方案、 平面优化方案	
2		概念方案确认	2025/12/8	5	2025/12/12	概念方案 沟通调整确认	
3	二	深化方案	2025/12/13	20	2026/01/01	室内效果图表现	
4		深化方案确认	2026/01/02	10	2026/01/11	针对深化方案 沟通调整确认	
5	三	装饰施工图	2026/01/13	25	2026/02/05	全空间施工图 、物料手册	
6	四	施工阶段	根据现场进度			配合跟进设计实施	
备注：如甲方确认方案时间增加则下一阶段提交设计成果时间相应顺延。							



3.2 质量保证措施

1) 本工程质量目标

通过认真组织、科学管理，控制到位、措施得当、保障有力、服务周到达到以下质量目标。

(1) 实现双不双无：不因设计原因影响工程建设进度，不因设计原因影响工程质量不达标，无一般勘测事故，无顾客投诉。

(2) 业主满意度：满意或很满意。

2) 本项目采用的保证措施

(1) 施工图深度保证措施

在项目负责人的全面负责下，有各专业深化小组对每个功能区进行平面细化，平面图完成校对无误后对每个功能区进行立面图深化设计制作，对各个立面图展开深化设计制作，图纸完成后由项目负责人对图纸进行检查、核对。做到规范、准确、详实后交付于设计方审核。

(2) 安全性能保证措施

对于实际工程中容易发生的安全性能问题在深化阶段做到提前预判，真正做到防患于未然，并成立专门管理小组进行审核与监督执行。

(3) 施工图图纸质量保证措施

项目负责人全面的负责该项目深化工作，与各级深化人员建立深化管理小组，负责各项各专业深化问题的解决。



3.3 成本控制措施

1) 树立意识、增强观念

我公司一直以来都树立经济核算的意识和观念，克服重技术轻经济、设计保守浪费、迎合建设单位“喜高（标准）好大（规模）”要求的倾向；把技术与经济、设计与概算有机地结合起来，克服“两结合”的脱节状态。

2) 选择专业的设计人员

我公司定期进行培训，不断提高各方面人员的综合素质由于设计阶段工程造价控制是一项综合性工作，人的因素起着很大的作用，仅有热情，不具备应有的技能也干不好工作。因此，设计人员、概算经济人员要具备比较好的综合素质才行。针对设计人员不太懂概算，经济人员不太懂工程技术以及新技术、新工艺、新材料不断出现的情况，就必需进行有针对性的培训，不断提高相关人员的综合素质，使其在设计过程中自觉地把技术设计与经济设计有效地结合起来，为加强设计阶段工程造价控制创造必要的前提条件。只有这样，设计阶段的工程造价控制才能持续有效地进行。

3) 做好资料的收集工作

拟投入该项目的设计人员在设计前，充分了解项目建议书，可行性报告、设计任务书、了解水文、地理情况；了解地形地貌，了解工艺设备流程，了解新型建筑材料及性能。

另外，加强工程造价资料的收集整理工作收集、整理、积累工程造价资料是造价管理的一项重要基础工作，做好这项工作，可以为工程造价的动态管理提供条件，为建设项目投资决策提供信息，也可以为投标报价提供依据并且能使投标报价快捷、准确。要做好资料的收集、整理、积累工作，就必须建立工程造价资料积累制度，实现该工作的标准化、规范化和微机管理系统化。每完成一个项目，都要及时准确地将造价资料按统一格式录入微机管理系统，并且要跟踪工程进展情况，及时了解实际状况，将实际情况与设计进行对比，发现问题，找出规律。并且要随时更新资料，确保资料真实可靠，只有这样，才能为以后类似工程提供参考。

4) 推行限额设计

我公司采用当前有效控制工程造价的限额设计方法。所谓限额设计，就是按照批准的设计任务书和投资估算，在保证功能要求的前提下控制初步设计以及按照批准的初步设计总概算，控制施工图设计。同时，各专业在保证达到使用功能的前提下，按分配的投资额控制设计，严格控制设计中的不合理变更。保证工程竣工结算不突破总投资限额的工程设计过程。限额设计是按上一阶段批准的投资控制下一阶段的设计，而且在设计中以控制工程量为主要内容，抓住了控制工程造价的核心，从而也就克服了“三超”。同时限额设计并不是一味考虑节约投资，也决不是简单的将投资砍一刀，而是包含了尊重科学、尊重事际、实事求是、精心设计和保证科学性实际内容，可促使设计单位对技术和经济这一对立统一问题的深度研究，从而克服长期以来重技术、轻经济的思想。

5) 设计方案优化

应用价值工程进行设计方案优化价值工程是运用集体智慧和通过有组织的活动、着重对产品进行功能分析，使之以较低的总成本，可靠地实现产品必要的功能，从而提高产品价值的一套科学的技术经济分析方法。在设计阶段进行多方案比选时，利用价值工程进行方案优化，综合各方面因素选择技术先进经济合理的最优设计方案，不盲目追求高标准，使设计方案在体现适用的基础上适当美观，合理使用人力、物力和财力，以达到合理、有效地控制工程造价的目的，花少钱办大事，使有限的资金最大限度地发挥作用，提高投资效益。

6) 推广标准设计，加强设计变更管理

标准设计是根据共同的条件按照通用的原则编制的，是经过一定程序批准的，可供设计单位重复使用，既优质又经济。标准设计能较好地贯彻执行国家的技术经济政策，合理利用能源、资源、材料和设备。并能够缩短设计周期，加快施工进度，因此，采用标准设计一般都能使工程造价低于非标设计的工程造价。

加强设计变更管理也是限额设计的一个重要内容。在工程各实施阶段，设计变更更应尽量提前，变更发生得越早，损失越小，反之就越大。如在设计阶段变更，则只需修改图纸，其它费用尚未发生，损失有限；如在采购阶段变更，不仅仅需要修改图纸，而且设备、材料还需重新采购；若在施工阶段变更，除以上费用外，已施工的工程可能要拆除，势必造成重大变更损失。为此，必须加强设计变更管理，尽可能把设计变更控制在设计阶段初期，尤其对影响工程造价的重大设计变更，使工程造价得到有效控制。



3.4 工期质量保障措施

(1) 施工图总进度控制计划编制;

(2) 计划实施过程中进行动态消项管理, 检查和发现计划中的偏差, 并及时进行调整和纠正, 避免影响月计划、阶段计划, 进而影响总控计划;

(3) 对各专业进行计划协调, 避免工序、技术、装饰面等矛盾从而影响深化进度;

项目组将作好充分准备, 除了完善组织架构加强人员配备, 明确各职责及制定周密的实施计划, 同时从以下几方面来保证对项目的管理:

(1) 加强与业主单位及相关部门的沟通和协商。加强事先沟通, 避免重大方案变更;

(2) 根据深化设计的进度要求, 安排各项深化设计工作的进度计划, 保证及时提交深化成果;

(3) 定期对深化进度监测, 使进度始终在计划的控制之内;

(4) 管理人员和专业设计人员一步安排到位, 加强技术人员的调配和技术协调。



4、 图纸质量体系及措施

由于室内装饰工程实际上是一个系统工程，涉及到的各个方面与领域，因此，各个环节，各个系统之间都必须相互配合，以免造成材料的浪费、工期的延误，质量不合格率增大。我司作为设计单位，将在甲方（或监理）的协调、安排及统一布置下，与施工方互相了解，相互配合，以保证工程顺利、按时、按质的完成。

开工前，与甲方、施工方开展清晰的交底工作，帮助施工方人员熟悉相关施工图纸，充分理解我司设计意图，并认真研读施工图纸各机电点位及节点内容，明确各个系统的施工；

施工过程中，施工方对图纸不理解的，尽量配合施工方搞清楚图纸施工方法，讲不透的，我司视情况到现场提供帮助；

如出现图纸与现场不相符的，将尽快配合出具与现场相符的图纸给施工方或现场配合施工；

如施工过程中发现施工方对图纸理解有偏差的，我司会及时给意见，把控整体效果。

根据招标承诺设计工期，科学、合理地安排设计进度。根据设计方案、设计批复文件进行各专业扩初设计。

由项目负责人、各专业设计负责人牵头，并会同给各专业设计人员反复沟通，逐步深化、细化设计。各专业工种根据专业规范、标准，分别进行计算、绘图，其间各专业工种应在项目负责人的协调下互相配合、沟通。

校审、出图阶段，各专业图纸应分别进行“校对→修改→会签→审核→修改→质量评级→审定→出图”的过程。为保证按期保质完成设计工作，我公司将合理调剂参与该项目设计专业人员的现阶段工作，确保设计人员有足够时间完成本项目设计工作。各专业设计人员将在项目负责人的统一协调下，在公司技术负责人、项目负责人、专业负责人的指导下精心设计，如期完成。

5、服务承诺

当施工图制作完成后，我司将和设计方应业主方要求对施工单位进行现场的设计交底工作，由项目负责人带队，由各专业负责人负责，各个设计人对应施工单位的技术工程师进行技术答疑及技术交底工作，对于交底过程中发现的问题认真解答，对于比较模糊的问题不立刻回复，应返回公司后对专项问题及难点问题进行研究讨论，经由技术部专业认定解决方案后才能回复施工单位。保证后期的施工质量；

正常施工现场来电询问的问题，对于需要多专业配合解决的一般性问题两小时内给予回复；

对需要进行图纸修改的一般性问题保证在一个工作日内完成改进；对非常紧急的重大情况，会立刻派相关专业人员到现场解决问题，为贵公司提供最好最优的服务；

设计更改包括：应贵司的要求更改、设计资料变化或设计错误引起的设计更改。当贵司要求进行单项设计更改时，应提出书面文件，说明更改范围和内容，必要时需签订补充设计合同。

我司制定的设计服务响应管理方案包括以下几个关键要素：首先，明确服务请求的分类和优先级，以便快速响应。其次，建立一个反馈机制，确保客户的需求和问题能及时被记录和处理。最后，制定服务标准和响应时间，以提升效率和客户满意度。

【服务请求分类和优先级】将请求分为常规、紧急和高优先级，以便快速识别和处理。评估标准为影响范围（对项目进度或质量的影响）、紧急程度（客户的时间要求）、复杂性（解决请求所需的资源和时间）三个方面。

【反馈机制】请求记录：使用项目管理工具记录每个请求，包括提出者、时间、内容和当前状态。定期更新：设定周报或月报，向发包方提供进展更新，确保透明度。客户反馈：在项目阶段结束后收集客户反馈，用于改进后续服务。

【服务标准和响应时间】对于一般性咨询和问题，在接到通知后的 1 小时内给予回复。对于需要进一步研究和处理的问题，在 4 小时内给予初步反馈，并明确解决问题的时间节点。对于紧急情况，如影响项目进度或安全的问题，立即响应，团队成员在 30 分钟内集结并开始处理问题。

【团队培训】服务意识：定期培训团队，提高客户服务意识和应对技巧。工具使用：确保团队熟悉使用的管理工具，提升工作效率。加强与招标人的沟通，了解招标人的需求和期望，及时调整服务策略。

【绩效评估】指标设定：根据响应时间、客户满意度等指标定期评估服务效果。改进计划：根据评估结果制定改进计划，不断优化服务流程。

【风险管理】应急预案：针对潜在的服务中断或资源不足制定应急预案。定期演练：定期进行应急演练，确保团队能够快速反应。

6、公司的核心优势

矩阵自创立之初，矩阵一直肩负着行业担当与社会责任，在以“回归东方”为团队使命的前提下力求实现环境、社会、文化及经济效益的设计增值，解决并改善人居生活环境，做“实现人民对美好生活的向往”最坚定的践行者，空间设计与软装陈设业务涵盖住宅、办公、酒店、教育、商业、康养等业态领域。

2024 年“矩阵纵横”已成长为一个拥有纵横中国的地产设计和项目管理经验、同时具备开阔国际视野的 580 人规模的国际化设计团队（包括美国籍、意大利籍、日本籍、马来西亚籍等设计师），除提供硬软装室内一体化设计以外，“矩阵纵横”也向着地产类建筑与景观设计、艺术品研发与定制、家居产品设计生产、新材料研发与生产制造、设计专案落地拍摄宣传推广服务等产业纵向一体化发展。

经过十几年的发展，Matrix Design 已成长为兼具业界影响力和当代代表性的中国设计品牌，根据权威杂志《INTERIOR DESIGN》发布的 2022 年全球百大设计巨头排行榜中，Matrix Design 矩阵纵横国际竞争力排名全球第 3，综合排名第 17、2021 年全球百大设计巨头排行榜中，Matrix Design 矩阵纵横住宅排名蝉联全球第 2，综合排名跃居全球第 23。

目前矩阵与国内近 100 家地产开发商成为战略合作伙伴（如：华润、招商、中海、中信城开、万科、金地、天健等），方案创新能力较强，设计作品每年均荣获各类国际设计大奖，包括被誉为室内奥斯卡奖的“安德鲁马丁设计大奖”及“IF 设计奖”、“红点奖”等。擅长现代东方、未来科技、自然共生、海派风格、奢华艺术、现代轻奢、现代雅奢、现代都会、现代简约、侘寂风、现代中式、南洋/岭南复古风等。

近期完成多个高端项目，整体品质较高及落地效果把控好。



技术亮点

1) 矩阵业务

公司的空间设计业务与软装陈设业务以住宅领域的地产售楼处及样板间为主，并延伸至办公、酒店、教育、康养、文化场馆等领域。

(1) 住宅领域：售楼处、样板间等业态

随着时代的发展和人们欣赏水平的提高，作为消费场景的一种，售楼空间的定位不断迭代，从纯粹销售功能演变成多功能的生活体验空间。现代售楼空间，更加强调沉浸式体验感与艺术塑造，强调融合功能体验、地域文化、艺术美学，并形成自身的品牌文化标签。通过对售楼处与样板间的品质打造与细节呈现，项目开发者致力于让客户感受其对于未来美好生活的预演，让客户触摸到有品质有温度的理想人居空间，感受到开发者对于生活艺术的极致追求，从而激发其购买欲望。

(2) 非住宅领域：办公、酒店、教育、康养、文化场馆等业态

在非住宅领域，公司紧随国家与行业的政策导向与发展趋势，业务涵盖办公、酒店、教育、康养、文化场馆等业态领域。

办公领域，充分运用人体工学原理进行设计，将办公空间的功能层面与精神层面相融合，在达到工作高效的同时体现人文关怀、科技智能，创造出健康的、可持续发展的人性化办公空间。

酒店领域，公司在充分理解酒店定位、运营模式和品牌个性的基础上，综合各方面资源和经验，通过设计创新，强调视觉独特性的同时将酒店各个功能板块有机融合，从而为客户量身打造出理想酒店空间，实现客户投资回报最大化。

康养和教育领域，公司充分发掘市场机会，了解特定领域用户群体特点与功能需求，结合自身综合设计能力的优势，设计并呈现出兼具人文艺术特性与特定功能需求的作品。

文化场馆领域，公司从特定的展览功能出发设计，力求保留下历史与地理维度的纵深感，达成“体感、体知、体悟”的完整观游体验，设计出空间与艺术互动、环境与艺术呼应的文化场馆。

2) 公司业务规模已处于业内第一梯队

公司主要从事空间设计与软装陈设业务，主要服务的项目类别为住宅地产的售楼处、样板间等空间领域。根据业内权威杂志《Interior Design》于2019年、2020年、2021年、2022年发布的“全球百大设计巨头排行榜（Top 100 Giants）”，公司综合排名分别位列第34位、第32位、第23位、第17位，住宅领域位列第1位、第2位、第2位、第1位。因此，在全球室内设计领域，公司业务规模处于领先水平，尤其是在住宅领域位居前列。

3) 公司具备国内顶尖、业内领先的设计实力

经过十余年的业务积淀与市场历练，公司已成长为兼具业界影响力和当代代表性的中国设计品牌。

全球范围内，设计界主要奖项包括世界设计三大奖，即德国红点设计大奖（Red Dot Design Award）、德国iF国际设计大奖（iF Design Award）、美国工业设计优秀奖（International Design Excellence Awards），以及被誉为室内设计界“奥斯卡”之称的安德鲁马丁国际室内设计大奖（Andrew Martin International Interior Design Award），具体情况如下：

序号	奖项名称	简介	公司获奖情况
1	安德鲁马丁国际室内设计大奖 (Andrew Martin International Interior Design Award)	安德鲁马丁国际室内设计大奖源于英国, 1996 年由 Martin Waller 先生创立, 迄今已成功举办过 24 届。它是国际范围内最具水平、专门针对室内设计和陈设艺术的奖项, 凭借其深远的社会影响力, 评审团的广泛社会代表性、公平性和高深的行业水准, 吸引着全球设计领域的目光。	沈阳华润昆仑御销售中心项目、西昌万科将军府、中铁建滨江德清莫干山语售楼处、海口金地云海湾、成都绿城凤栖鹭鸣生活美学馆、万科·广州万溪 金域曦府架空层等项目。
2	德国红点设计大奖 (Red Dot Design Award)	德国红点设计大奖 1955 年创建于德国埃森市, 作为一项拥有高辨识度与接受度的世界性设计竞赛, 每年吸引来自全球各地的制造商及设计师报名参加。60 多年来, 该奖项忠实遵循“寻找优良设计与创新”之理念, 致力于选拔年度最杰出的产品与项目, 是优良设计作品的象征。	华润超核中心、万科·广州万溪 金域曦府架空层、杭州世茂智慧之门 B 塔、宁波新希望葭州府销售中心、南京金地风华销售中心等项目。
3	德国 iF 国际设计大奖 (iF Design Award)	德国 iF 国际设计大奖是世界上最负盛名的设计竞赛奖项之一, 自 1953 年创立以来, 已成为全球公认表彰优良设计的标志。该奖项由 70 多位来自设计、产业与建筑领域的国际专家共同评鉴, 参赛设计师、设计机构以及厂商的作品将在这里受到最高标准的考验。	广州华润公园上城、阿里巴巴达摩院南湖园区、万科泊寓公寓、广州珠江弘阳时光荟、杭州绿城和庐生活馆、上海金地公元 2040、金华阳光城未来社区等项目。
4	美国工业设计优秀奖 (International Design Excellence Awards)	美国工业设计优秀奖是由美国商业周刊 (BusinessWeek) 主办、美国工业设计师协会 IDSA (Industrial Designers Society of America) 担任评审的工业设计竞赛。该奖项设立于 1980 年, 主要是颁发给已经发售的产品。	广州华润天合销售中心项目、成都华润昆仑御项目、绿城·金华望山隐庐生活馆、深圳妈湾理想城市展厅、万科·广州万溪 金域曦府架空层等项目。

公司的创新创意设计能力凝聚于设计作品中, 公司在国际空间设计与软装陈设领域内享有较高的美誉并获得诸多认可。公司设计的作品曾多次获得德国红点设计大奖、德国 iF 国际设计大奖、美国工业设计优秀奖、安德鲁马丁国际室内设计大奖等设计领域内重量级奖项。

4、多专业设计整合能力的展示

除提供硬软装室内一体化设计以外，“矩阵纵横”也向着配合项目落地宣传提供设计说明撰写、项目拍摄、摄像、媒体报道、专业评奖等一系列增值推广服务发展。

“矩阵纵横”拥有着丰富的下游合作供应链资源（如硬装材料、软装面料、原创艺术品、花艺等）。

1) 矩阵趋势研究院

聚焦前沿的空间设计产业趋势预测，以行业数据为支撑点，提供趋势先锋洞察分析、专家共研以及行业见解，旨在帮助需求端了解不断变化的消费者行为和人居生活方式，稳步打造空间设计产品，在恰当的时机推出适宜的产品。

矩阵研究院
MATRIX INSTITUTE

三大IP 携手研创设计未来
致力于以设计为核心的「设计+科技」全产业链链接

MTRD.趋势研究

聚焦前沿的空间设计产业趋势预测，以行业数据为支撑点，提供趋势先锋洞察分析、专家共研以及行业见解，旨在帮助需求端了解不断变化的消费者行为和人居生活方式，稳步打造空间设计产品，在恰当的时机推出适宜的产品。矩阵ESG报告及ESG顾问服务。

D-TED.人居论坛

Dwelling-Technology-Environment-Design 围绕“人居”“技术”“环境”“设计”四大命题开展的高端对话与活动论坛，旨在链接以设计为核心的生态体系资源，扩大G\B\C端影响与感知。

X-IU 矩阵智库

搭建MATRIX的Intelligent Unit(智库)，取象征“无限”的字母“X”。由研究院成员来聚焦政府人员、行业专家、校园专家三类人员的合作网络链接，达成成果背书、知识管理、人才输送、新赛道孵化等目标。

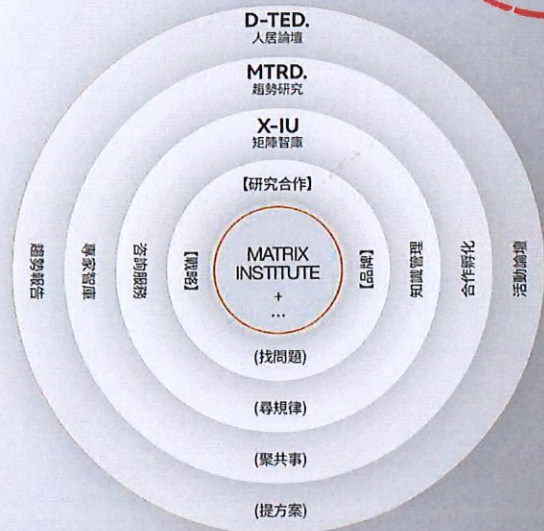

案例展示：

matrix MTRD.

可持續住宅 設計趨勢企劃

2023

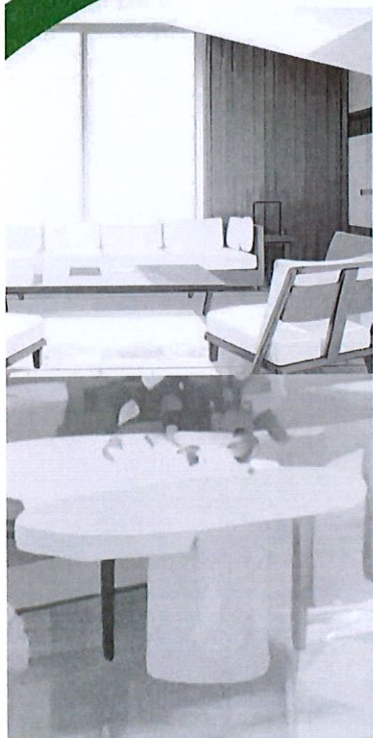

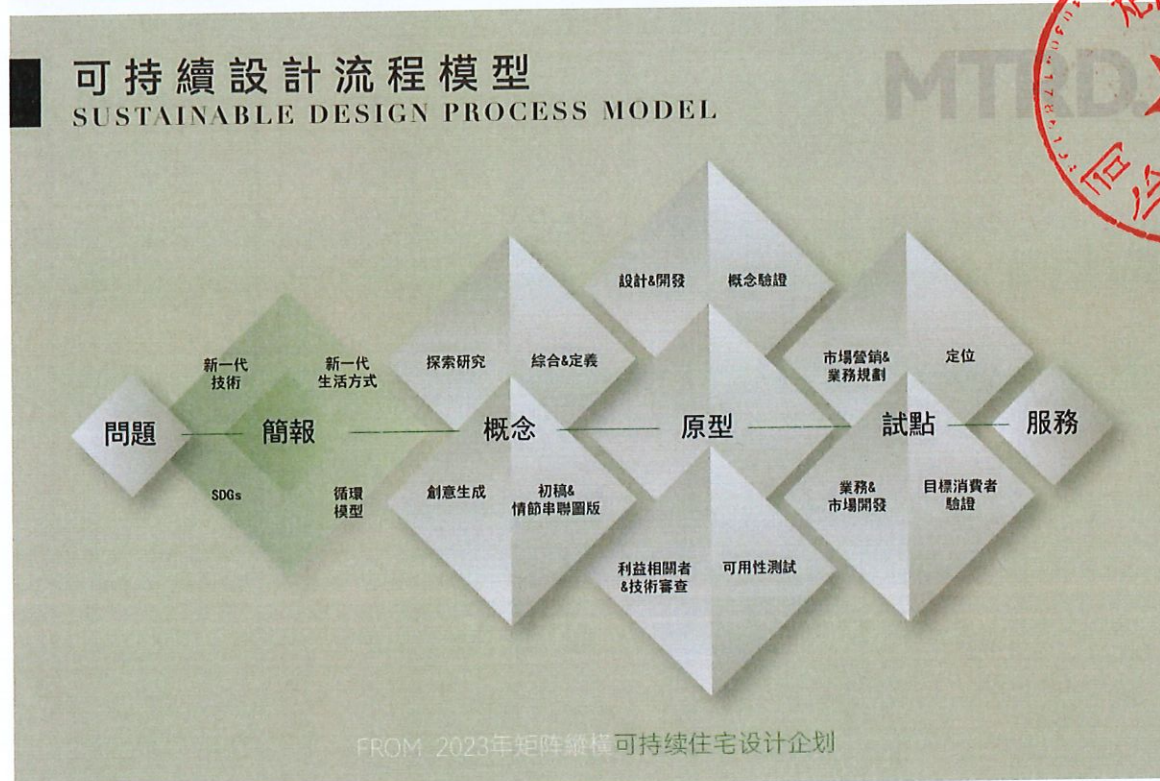

华润置地深圳大区架空层场景研发（部分展示）：



HUARUN TREND RESEARCH REPORT

华润深圳大区润芯社区架空层 精装模块研究报告

MTRD.

政策
分析

COMMUNITY INSIGHT

趋势洞察

未来社区

未来社区简单来说，就是“一心三化九场景”，即以人民美好生活向往为中心，以人本化、生态化、数字化为价值导向，以和睦共治、绿色集约、智慧共享为基本内涵，构建未来邻里、教育、健康、创业、建筑、交通、低碳、服务、治理九大场景，打造具有归属感、舒适感和未来感的新型城市功能单元。

如今现状

重房产轻人文，邻里关系疏离，缺少文化交流载体平台。
物业、居委会、业委会管理“三张皮”矛盾突出，社区治理效率低下。
托育难、入幼难，课外教育渠道有限，优质教育资源稀缺、覆盖人群少...等等，政策推动受到各方面的阻碍。
我们需要这个痛点倒逼，沿着可持续发展的道路将九大场景落到实处，政策结合设计实现以人为本，一城一策的制定方针。



MTRD.

MTRD未来趋势观



基于中国乃至世界的多维背景分析未来趋势走向，链接各因素判断创新方向与价值走向
Analyze future trends based on the multi-dimensional background of China and the world, and link various factors to judge the direction of innovation and value

MTRD.

数字化转型

数字化转型——未来建材市场新趋势

近年来，我国经济发展面临着前所未有的挑战，百年变局和世纪疫情相互交织，形势异常严峻复杂。曾经依赖人口红利的优势正在逐渐消失，因此我们需要依靠科技创新来支撑企业的成长性。在这个背景下，我们必须从内部着手，进行管理升级和降本增效的努力，通过对业务模式和组织架构进行重组改造，以数据驱动为基础，实现更高水平的用户体验和企业价值。

据奥维云网（AVC）监测数据显示，2022年1-5月精装修开盘项目674个，同比下降45.4%，规模50.26万套，同比下降52.1%，整体呈下滑态势。在精装修市场，建材部品（瓷砖、乳胶漆、木地板、开关插座）一直为标配部品，其规模走势基本与精装修市场保持一致。

In recent years, China's economic development has faced unprecedented challenges, with a convergence of century-long changes and a global pandemic, creating an exceptionally severe and complex situation. The previous advantage of relying on demographic dividends is gradually diminishing, necessitating a reliance on technological innovation to support business resilience. Against this backdrop, we must start from within, striving for management upgrades and cost reduction while enhancing efficiency. By restructuring business models and organizational frameworks, with data-driven foundations, we aim to achieve higher levels of user experience and enterprise value.

According to monitoring data from AVC (AVC Cloud Network), in the period from January to May 2022, there were 674 fully furnished housing projects launched, representing a year-on-year decrease of 45.4%, with a total of 502,600 units, down by 52.1% year-on-year. The overall trend shows a decline. In the fully furnished housing market, building materials components (such as tiles, latex paint, wooden flooring, switches, and sockets) have been standard fittings, and their scale trend has generally mirrored that of the fully furnished market.



群体智慧 (CI)

- 数据收集与分析：建材企业应积极收集和分析市场数据、客户需求、产品性能等数据，以了解市场趋势、需求预测，并做出相应的决策。通过数据驱动的决策，企业能够更好地优化产品设计、生产流程和供应链管理等方面。CI丰富人类经验加速创新，且与生态责任相结合。
- 产品研发与创新：利用AIGC技术进行产品研发和创新，通过分析市场数据和消费者反馈，了解消费者需求，并提供更具竞争力的产品。同时，可以利用AIGC技术加快研发速度，提高产品质量和迭代周期。
- 智能制造与生产优化：应用AIGC技术优化生产流程，提高生产效率和精度。通过自动化和智能化的生产设备，实现生产过程的精准控制和优化。同时，利用AIGC技术进行预测性维护，提前发现故障并进行维修，减少设备时间和生产损失。



BIG DATA

万物互联

- 设备互联与远程监控：建材企业可以将生产设备、网络设备和物流设备等与物联网技术连接起来，实现设备的互联互通。通过远程监控和数据采集，企业可以实时监控设备状态、运行效率和能源消耗情况，及时进行维护和优化。
- 智能物流与供应链管理：利用物联网技术实现供应链的互联互通，通过传感器和标签等技术追踪和管理库存，提高供应链效率和准确性。同时，利用物联网技术优化物流产品路线和运输效率，减少成本和时间。
- 智能家居与智慧建筑：在产业中，物联网技术可以深入智能家居和智慧建筑领域，提供更加智能化、便捷化的用户体验。通过连接家居设备和建筑设备，实现远程控制和自动化管理，提高居住环境的舒适度和能源效率。

MTRD.

2) 可持续性材料研发:

AN EXPLORATION SINCE 2011

材料乘以設計 NANOxARCH

材料乘以設計™
NANOxARCH®

#中国可持续材料 #垃圾再生 #低碳零甲醛 #高效匹配及供应 #高性价比 #品牌材料系统

▶ 讓材料可持續 We Sustain Materials

Copyrights 2023 by 再造个空间 (深圳) 材料设计有限公司 All Rights Reserved



[内容使用说明]

- 此文件中包含所有内容为再造个空间 (深圳) 材料设计有限公司旗下品牌 **NANOxARCH® 材料乘以設計™** 授权给 **矩阵纵横MatrixDesign** 内部浏览使用, 未经授权, 请勿将此文件或其中内容分享给任何第三方。
- 因文件发出时未进行正式签约, 此文件仅作浏览用途, 请勿在签约前对其中的材料设计成果进行使用。
- **NANOxARCH® 材料乘以設計™** 2018年成立于中国深圳, 中国首家也是目前唯一一家专攻可持续材料设计的公司。
- 此文件中所展示的全部材料均来自 **NANOxARCH® 材料乘以設計™** 自2016年开始累积的中国可持续材料系统。诞生在中国、源于垃圾废材、负责任生产、健康零甲醛、媲美传统材料的高性价比、可定制废料来源、可标准化大批量供应等, 是这些“可持续材料”的共同特点。
- **NANOxARCH® 材料乘以設計™** 将在顾问服务签约后, 提供进一步的咨询与供应服务, 持续从材料角度, 助力企业的可持续发展。

Copyrights 2023 by 再造个空间 (深圳) 材料设计有限公司 All Rights Reserved



关于NANOxARCH® (材料乘以设计)

NANOxARCH® (材料乘以设计) 源于2011年的一个个人好奇, 在2018年作为中国首家提出「可持续材料设计」的创意咨询机构, 依托累积7年包含上万种中国本土可持续材料研发及生产资源的「中国可持续材料系统」, 一直致力于探索如何在可持续价值导向下, 让充分考虑了人与环境的健康且具有经济效益的「可持续材料」被更多人看到和用到, 从材料角度, 与各行业头部品牌共创多元的积极影响。

在过去五年中, NANOxARCH®与多行业头部品牌及设计公司合作, 共创了在汽车、航空、建筑空间、时尚、日化、食品等领域的可持续解决方案, 主要包含可持续新材料开发定制、已实现批量供应的可持续材料在设计场景中的应用、企业废料闭环循环三大方向。

NANOxARCH®曾入选2022年卷宗Wallpaper*设计大奖最佳可持续单元, 2022年广州设计周可持续设计装置类金奖, 2019年Young Green Tech全球20强等, 也在2022年深港建筑城市双年展(UABB)及科思创新博会展馆中担任可持续材料设计顾问。

Copyrights 2023 by 再造个空间 (深圳) 材料设计有限公司 All Rights Reserved



材料乘以设计™ 材料标准 NANOxARCH® Material Criteria

Copyrights 2023 by 再造个空间 (深圳) 材料设计有限公司 All Rights Reserved

▶ 原料阶段 Raw Material

- 20X*100X原料来自垃圾 20X+ Recycled content
- 尽量使用本地废弃材料 Locally sourced waste
- 尽量使用单类材料 Minimum types of materials
- 尽量少的石油基成分 Minimum types of materials

▶ 生产阶段 Manufacturing

- 负责任生产 Responsible Manufacturing
- 尽量接近原料地 Minimum distance from raw materials
- 不危害工人健康 No harm to workers' health
- 可规模化生产 Suitable for mass Production

▶ 使用阶段 Usage

- 符合使用场景需求 Suit application scenario
- 不危害使用者健康 No harm to users' health
- 支持模块化设计 Available for modular design
- 具有竞争力的性价比 Competitive Cost-effectiveness
- 尽量接近生产地 Minimum distribution distance

▶ 使用后阶段 End-life

- 在地一年内完全降解 100X Biodegradable within 1 year
- 尽量高的可再利用再回收比例 Maximum potential for reuse/upcycling/recycling etc.





3) **硬装材料支持：**国内最具有影响力的材料室之一，致力于设计材料的研究与咨询，直面设计客户端及供应商，是为设计师提供硬装材料咨询、选样、打版、研发等一站式服务的供应商。

以研发、定制硬装材料引导行业生产加工技术升级，以丰富的材料品类和迅速的产品迭代综合先进的管理经验，减少产业链环节，极大提高供应商及设计师的出品效率。进而给客户带来美学感受。



- 4) **软装材料支持:** 汇聚各类进口国产高级面料商, 为设计者提供面料选择, 为其产品提供品质保证, 为客户带来前所未有的性价比优势, 更加充分的满足客户的不同投资需求。产品线汇集墙纸、布艺等系列, 注重“品质、创新”, 在室内设计用料方面处于领先地位。

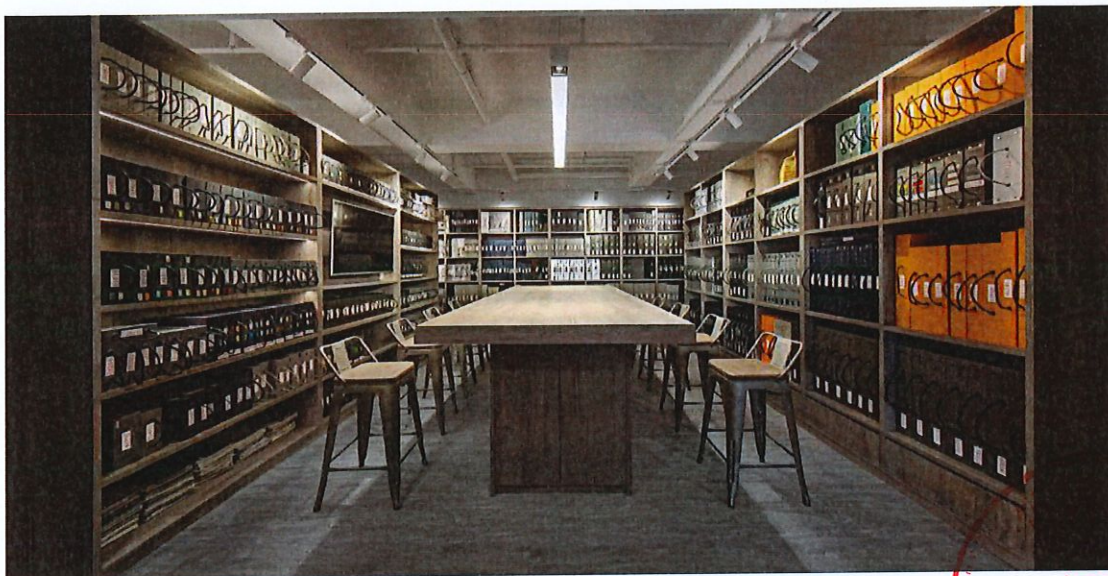

5) **Msol 目所:** Msol 目所, 矩阵纵横旗下品牌, 致力于驱动全产业链家居解决方案的创新理念, 提供家具及家居产品设计、原创 IP 设计服务。自创立伊始, Msol 目所依靠矩阵纵横 10 年来在硬软装室内一体化设计、地产类建筑与景观设计、灯光设计与标识设计、家居产品设计生产、新材料研发与生产制造等领域的丰富经验, 从国际视野的高度出发, 将美学素养与设计灵感完美融入, 实现高品质的设计作品。同时将资源整合一体化, 并在设计赋能的同时塑造一个多元化空间美学体验的家居生态链。名词释义: Msol studio 中的「sol」, 是西语中的「太阳」; 而「M」作为品牌的标志, 既可以理解为「梦寐——以家为原点, 勾勒梦想的模样」, 也可以看作是「目」——目之所及, 皆是所爱。

这件茶几整体呈现安静平稳的气质。方正的桌面采用大漆制成, 下层平行的一层桌面采用实木, 既有层次感, 又有不同材料的对比, 沉稳中有细节。四只桌腿呈上下大的梯形, 让人联想到中国古代的巍峨的城楼结构。

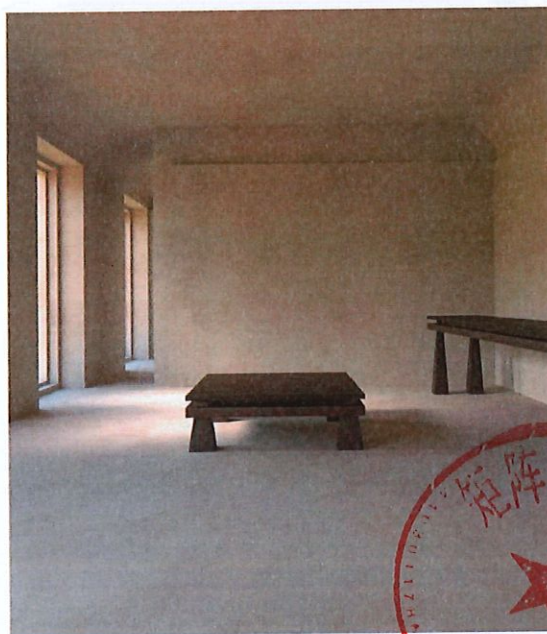

Msol Studio × **idmatrix**
家具设计
FURNITURE DESIGN





这一款沙发，是外观与实用的结合。米白色软包温暖舒适，一侧延伸出大凉材质的台面，方便放置杯具、毛毯等杂物。这一内嵌的茶几腿部采用榫卯咬接结构，在西式家具和材料中，以中式审美画龙点睛。



Msol Studio × idmatrix

家具设计
FURNITURE DESIGN

螺旋云石灯系列

原始部落中野性文化的美感与自然石材的结合，将有序的层层螺旋纹与最原生态的石材纹理结合，感性 with 理性之间的相互调和，以达到具有视觉冲击的特殊装饰感。

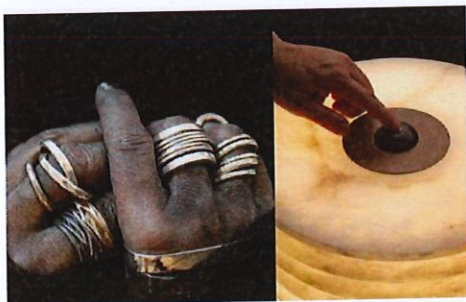

Msol Studio

灯具设计
LIGHTING DESIGN



- 6) **原创艺术品定制香蕉酱：**空间致力中西方当代艺术交流，建立艺术家平台，探索艺术新生力量及当代艺术未来发展可能性。香蕉酱艺术空间由艺术家周圆创立（周圆，MA 毕业于伦敦艺术大学切尔西艺术学院，获纯艺术硕士学位）。

目前空间常态化的运营主要模块：

国外艺术家在国内的驻地项目

留学归国新锐艺术家的展览活动

当代艺术家作品合作代理销售业务

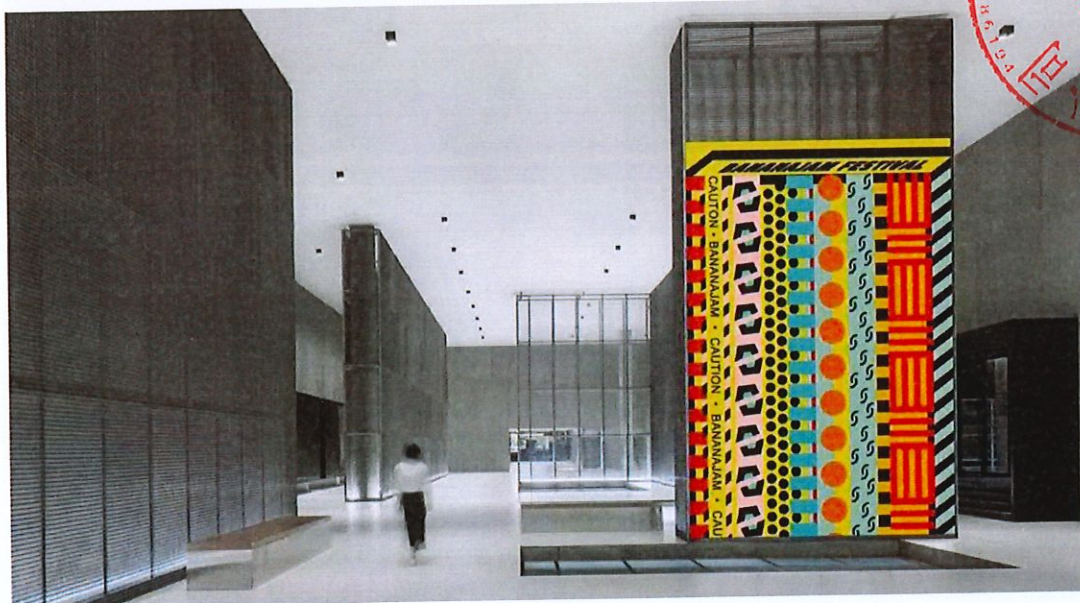

- 7) M-FLORXL 无花：無花美學由矩陣鳴萃基于多年对空间设计体验感官视觉、听觉、嗅觉、触觉的研究而创立的感官体验产品品牌。基于设计理念为前提的花艺产品，着重研发室内空间花艺展示，矩陣纵横希望花艺经过设计，能够提高其附加值和观赏性，做到独具有矩陣风格特点的花艺作品。

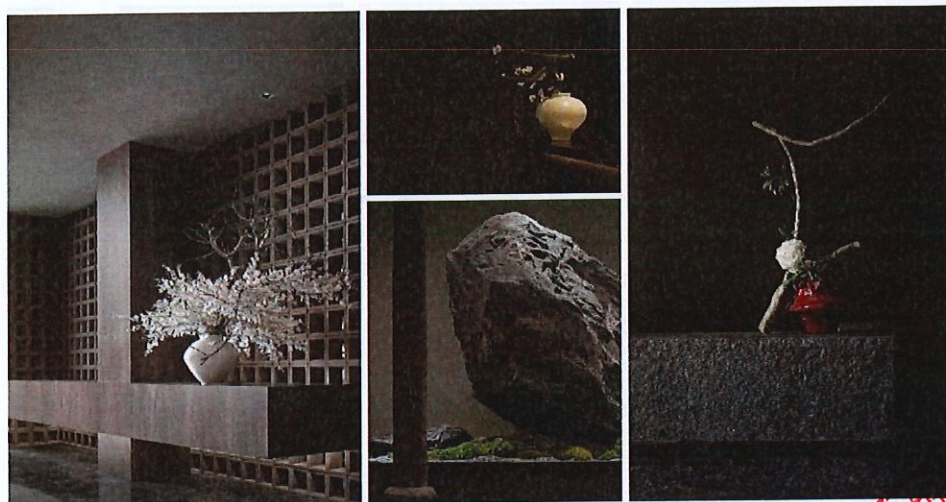

M-FLORXL

自然/野趣
NATURE/OUT-DOOR

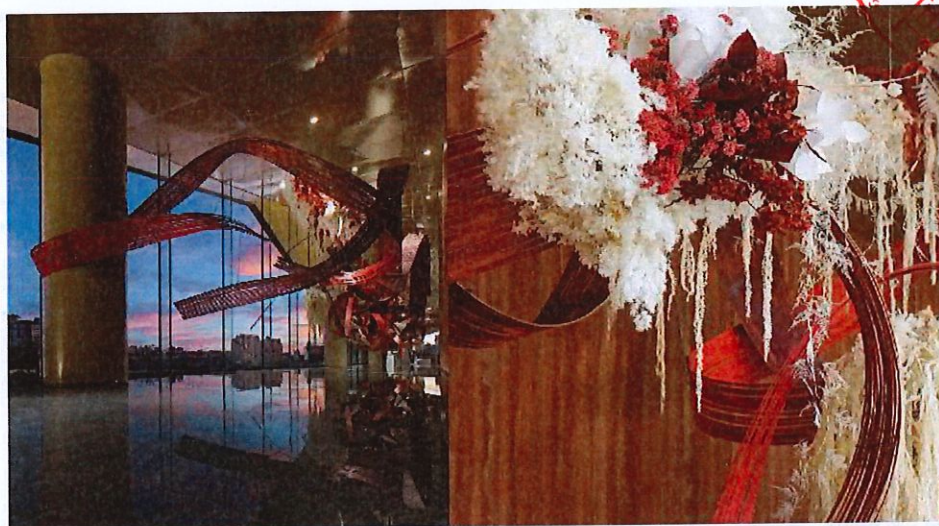

M-FLORXL

南京旭辉创智空间
NANJING CIP CHENYUEFU

8) LANX:为后期项目宣传视频提供配乐等服务,可以让视频更具感染力,使项目的宣传达到最佳效果。

9) 释象万合:如硬、软装为我司一体执行落地,可免费提供项目拍摄服务及项目推广策划。



释象万合·音乐

LANX

LANX 太合音乐签约艺人、Elecrysal声音设计公司创始人、摩登天空
Blanc厂牌氛围音乐制作人。

- 为超过20款Appstore推荐(区域及全球)独立游戏负责作曲及声音设计,亦担任太合创新DJ1 GO及Robomaster项目音频设计师,参与英特尔中国、腾讯微信海外事业广告音乐作曲
- 作品风格涉Deep House、Progressive House、Ambient、Breakbeat等,发行单曲《Will》(Incepto Music)获Beatport全球Progressive House单曲榜最高第32位,进首支单曲《Taichi》及备受关注的《Will》后,其单曲多次获世界知名电子音乐制作人及国际电子音乐电台support如: Alexander Popov、Thomas Datt、Roald Velden: DI FM、Frisky Radio、Proton Radio等



PROJECTS
MEDIA PROMOTION SERVICES

项目
全媒体推广计划

提供围绕空间设计而进行的影像、音乐、艺术定制服务/品牌推广/奖项申报
Providing video, music and art customization services/Brand promotion/Award application

