

标段编号：2017-440300-81-01-102856001001

深圳市建设工程施工招标投标 文件

标段名称：深圳湾超级总部基地综合管廊项目和沙河东综合管廊项目
(K0+000—K0+055与白石路衔接段) 两个项目批量招标（施工）

投标文件内容：资信标文件

投标人：深圳市政集团有限公司

日期：2025年11月26日

资信标要求一览表（如有）

序号	资信要素名称	有关要求或说明
1	投标人基本情况	<p>请提供如下资料：1、营业执照；2、资质证书；3、安全生产许可证证明；4、法定代表人姓名。 证明材料：上述资料需提供相关证明材料扫描件，原件备查。</p>
2	项目经理资历	<p>投标人请提供如下资料：1、项目经理身份证；2、职称等级；3、毕业证书/学历证书/学位证书；4、注册执业资格证 证明材料：上述资料需提供相关证明材料扫描件，原件备查。</p>
3	企业业绩	<p>企业自 2020 年 1 月 1 日以来独立承担或以联合体方式承担过 2.60km 及以上在建或已完工的同类工程项目。 1. 同类工程是指新建、扩建的综合管廊项目、地下轨道交通、隧道工程项目（含隧洞）； 2. 在建项目的中标通知书或合同签订时间或施工许可证（含分段</p>

		<p>办理的) 其中一项满足 2020 年 1 月 1 日以来即可, 已竣工项目的项目竣工验收报告时间满足 2020 年 1 月 1 日以来即可; 3. 证明材料为施工合同(关键页)或中标通知书原件扫描件或施工许可证原件扫描件或工程竣工验收报告原件扫描件。原件备查(证明材料应体现以下要素: 如项目名称、项目规模、合同金额、单位名称、盖章签字页、合同签订日期, 竣工验收报告签字盖章页等)。其中, 地下轨道交通业绩项目证明材料无法判断为地下工程的, 须提供证明材料, 否则不予置评(例如: 轨道交通项目必须要提供为地下工程的证明材料)</p>
4	项目经理业绩	<p>项目经理作为项目负责人(项目经理)或项目专业负责人或以上职位承担的在建或已完工施工同类工程。 1. 同类工程是指新建、扩建的综合管</p>

		<p>廊项目、地下轨道交通、隧道工程项目（含隧洞）；</p> <p>2. 证明材料为：①身份证；②资格证书；③毕业证书/学历证书/学位证书；④合同（关键页）或中标通知书或项目竣工验收报告或项目经理承担此项目的验收证明材料原件扫描件，原件备查（业绩证明材料应体现以下要素：如项目名称、项目规模、合同金额、单位名称、盖章签字页、合同签订日期等。其中，地下轨道交通业绩项目证明材料无法判断为地下工程的，须提供证明材料，否则不予置评（例如：轨道交通项目必须要提供为地下工程的证明材料））</p>
5	获奖情况	<p>1. 自 2020 年 1 月 1 日以来获得同类工程“国家级”奖项共计***项；</p> <p>2. 自 2020 年 1 月 1 日以来获得同类工程“省部级”奖项共计***项；</p> <p>3. 认定标准：（1）同类工</p>

		<p>程是指新建、扩建的综合管廊项目、地下轨道交通、隧道工程项目（含隧洞）；（2）证明材料：获奖证书扫描件（原件备查）。注：以获奖证书的颁发证书的时间为准；若获奖项目名称无法判断为同类工程的，需提供证明材料（原件备查），否则不予置评（例如：轨道交通项目需要提供为地下工程的证明材料，否则不予置评）。国家级和省部级奖项分别提供超过 2 项的，招标人按《投标人业绩一览表》顺序只分别计取前 2 项。</p>
6	履约能力	<p>提供近 3 年由税务机关已出具的纳税信用等级证书：1) 2022 年纳税信用等级“ ”级 2) 2023 年纳税信用等级“ ”级 3) 2024 年纳税信用等级“ ”级 证明材料：上述资料需提供相关证明材料扫描件，原件备查。</p>
7	拟投入项目团队情况	<p>拟投入项目组团队人数名（投标人根据项目情况</p>

		<p>自行配置），包括： 1、 **专业负责人 人； 2、 **专业负责人 人； 3、 **专业负责人 人； 4、 **专业负责人 人； 5、 **专业负责人 人； ...</p> <p>（本项目团队成员中，持有中职称人员 人，高级职称 人）。提供上述证明材料及近6个月社保证明文件。</p>

备注：资信要素不进行评审，真实性通过公示予以监督。

1、投标人基本情况

投标人情况统计表

序号	评审项目	评审子项	备注
1	投标人企业名称及法定代表人姓名	1. 投标人企业名称：深圳市政集团有限公司 2. 法定代表人姓名：陈俭	无
2	企业资质	现有工程施工资质类别及等级：市政公用工程施工总承包特级、建筑工程施工总承包壹级、公路工程施工总承包壹级、桥梁工程专业承包壹级、隧道工程专业承包壹级、公路路面工程专业承包壹级、公路路基工程专业承包壹级、机电工程施工总承包二级、水利水电工程施工总承包二级、地基基础工程专业承包一级、防水防腐保温工程专业承包一级、建筑机电安装工程专业承包一级、建筑装修装饰工程专业承包一级、环保工程专业承包一级、模板脚手架工程专业承包不分等级	无
3	项目经理资历	1. 姓名及联系方式：刘秋雨 18682370599 2. 注册执业资格证（专业）及有效期限：粤 1442007200802614 一级建造师注册证书（市政公用工程） 2023 年 01 月 17 日至 2026 年 01 月 16 日 3. 安全生产考核合格证（B 证）有效期限：粤建安 B（2023）0003886 2023 年 03 月 23 日至 2026 年 03 月 22 日 4. 职称（专业）：高级工程师（市政工程）	无
4	同类项目业绩要求	企业自 2020 年 1 月 1 日以来独立承担或以联合体方式承担过 2.60km 及以上在建或已完工的同类工程项目。 1. 同类工程是指新建、扩建的综合管廊项目、地下轨道交通、隧道工程项目（含隧洞）； 2. 在建项目的中标通知书或合同签订时间或施工许可证（含分段办理的）其中一项满足 2020 年 1 月 1 日以来即可，已竣工项目的项目竣工验收报告时间满足 2020 年 1 月 1 日以来即可； 3. 证明材料为施工合同（关键页）或中标通知书原件扫描件或施工许可证原件扫描件或工程竣工验收报告原件扫描件，原件备查（证明材料应体现以下要素：如项目名称、项目规模、合同金额、单位名称、盖章签字页、合同签订日期，竣工验收报告签字盖章页等）。其中，地下轨道交通业绩项目证明材料无法判断为地下工程的，须提供证明材料，否则不予置评（例如：轨道交通项目必须要提供为地下工程的证明材料）	资质：市政公用工程施工总承包特级 同类业绩 6 项： 1. 粤港澳大湾区深圳都市圈城际铁路深惠城际大鹏支线工程施工总承包土建二区项目（含隧道 5.2642km（其中，盾构区间左线长 2.7365km，右线长 2.5277km），合同额为 194244.4728 万元）； 2. 地下原水隧洞（茜坑-鹅颈）新建工程总承包项目（含隧洞 4.03km，合同额为 49122 万元）； 3. 坪山区新横坪公路坪山段市政化改造工程-坪山大道南段项目（含管廊 3.399km，合同额为 94708.29581 万元）； 4. 深圳市城市轨道交通 16 号线二期工程主体工程 16111 标段（五工区）项目（含隧道 2.72726km（其中，阿波罗站~阿波罗南站盾构区间左线长 533.786m，右线长 526.993m；阿波罗南站~园山站盾构区间左线长 835.579m，右线长 830.902m），合同额为 99445.5862 万元）；

		<p>填写格式见附表 1（投标人业绩一览表）</p> <p>注：须提供合同金额及盖公章等合同关键页扫描件。投标人提供的企业业绩不超过 6 项，超过 6 项的，招标人按《投标人业绩一览表》顺序，只统计前 6 项。</p>	<p>5. 金辉路综合管廊工程（施工）项目（含管廊 2.61141km，合同额为 44744.902193 万元）；</p> <p>6. 深圳市城市轨道交通 19 号线一期工程总承包 19101 标主体工程（含隧道 5.460218km（其中：盾构区间左线长 2.735332km，左线长 2.724886km），合同额为 209814.53245 万元）。</p>
5	项目经理业绩要求	<p>项目经理作为项目负责人（项目经理）或项目专业负责人或以上职位承担的在建或已完工施工同类工程。</p> <p>1. 同类工程是指新建、扩建的综合管廊项目、地下轨道交通、隧道工程项目（含隧洞）；</p> <p>2. 证明材料为：①身份证；②资格证书；③毕业证书/学历证书/学位证书；④合同（关键页）或中标通知书或项目竣工验收报告或项目经理承担此项目的验收证明材料原件扫描件，原件备查（业绩证明材料应体现以下要素：如项目名称、项目规模、合同金额、单位名称、盖章签字页、合同签订日期等。其中，地下轨道交通业绩项目证明材料无法判断为地下工程的，须提供证明材料，否则不予置评（例如：轨道交通项目必须要提供为地下工程的证明材料））</p> <p>填写格式见附表 1（投标人业绩一览表）</p> <p>注：须提供合同金额及盖公章等合同关键页扫描件。投标人提供的企业业绩多于 2 项时，招标人按《投标人业绩一览表》顺序，只统计前 2 项。</p>	<p>拟派项目经理：（刘秋雨）</p> <p>资历：高级工程师（市政工程专业）、高级工程师、一级建造师（市政公用工程专业）。</p> <p>同类业绩 2 项：</p> <p>1. 作为项目经理业绩：深圳市城市轨道交通 10 号线工程主体工程 1011 标段 3 区工区项目（含隧道 5.36km，合同额为 106617 万元，担任项目经理）；</p> <p>2. 作为项目经理业绩：南昌市轨道交通 3 号线工程土建施工 02 合同段项目（含隧道 2.8142km，合同额为 69393.9786 万元，担任项目经理）。</p>
6	投标人获奖情况及要求（如有，请填写）	<p>1. 自 2020 年 1 月 1 日以来获得同类工程“国家级”奖项共计 2 项；</p> <p>2. 自 2020 年 1 月 1 日以来获得同类工程“省部级”奖项共计 2 项；</p> <p>填写格式见附表 1（投标人业绩一览表）</p> <p>3. 认定标准：</p> <p>（1）同类工程是指新建、扩建的综合管廊项目、地下轨道交通、隧道工程项目（含隧洞）；</p> <p>（2）证明材料：获奖证书扫描件（原件备查）。注：以获奖证书的颁发证书的时间为准；若获奖项目名称无法判断为同类工程的，需提供证明材料（原件备查），否则不予置评（例如：轨道交通项目需要提供为地下工程的证明材料，否则不予置评）。</p> <p>国家级和省部级奖项分别提供超过 2 项的，招标人按《投标人业绩一览表》顺序只分别计取前 2 项。</p>	<p>获得同类工程“国家级”奖项 2 项：</p> <p>1. 2021 年 12 月，承接深圳市城市轨道交通 9 号线工程项目获“2020-2021 年度国家优质工程金奖”奖；（颁奖协会：中国施工企业管理协会）</p> <p>2. 2023 年 12 月，承接深圳市东部环保电厂项目获“2022-2023 年度国家优质工程金奖”奖；（颁奖协会：中国施工企业管理协会）</p> <p>获得同类工程“省部级”奖项 2 项：</p> <p>1. 2021 年 07 月，承接深圳市高新区交通改造工程项目获“二〇二一年度广东省市政工程安全文明施工示范工地”奖；（颁奖协会：广东省市政行业协会）</p> <p>2. 2020 年 02 月，承接杭州文一路地下通道（保俶北路~紫金港路）东段桩基、地基加固、土方开挖、钢支撑及降水工程项目获“2018 年-2019 年上海市市政工程”</p>

			金奖”奖：（颁奖协会：上海市市政公路行业协会）
7	履约能力	1. 2022 年纳税信用等级“A”级 2. 2023 年纳税信用等级“A”级 3. 2024 年纳税信用等级“A”级 提供近 3 年由税务机关已出具的纳税信用等级证书（原件扫描件加盖公章，原件备查）	无
8	拟投入项目团队专业水平	拟投入项目团队人数 60 名（投标人根据项目情况自行配置），包括： 1、项目经理 1 人； 2、项目副经理 1 人； 3、技术负责人 1 人； 4、质量负责人 1 人； 5、安全负责人 1 人； 6、岩土专业负责人 3 人； 7、盾构专业负责人 3 人； 8、结构专业负责人 3 人； 9、管廊专业负责人 4 人； 10、土建专业负责人 4 人； 11、机电专业负责人 4 人； 12、给排水专业负责人 2 人； 13、测量专业负责人 2 人； 14、BIM 专业负责人 4 人； 15、造价专业负责人 1 人； 16、安全员 6 人； 17、施工员 6 人； 18、质量员 4 人； 19、材料员 4 人； 20、预算员 2 人； 21、资料员 2 人； 22、劳资专管员 1 人。 （本项目团队成员中，持有中职称人员 14 人，高级职称 26 人）。 提供上述证明材料及近 6 个月社保证明文件，原件备查。	无

注：1. 此表须在资格审查和资信标文件中提供；

2. 上表 1-7 项及附表 1 相关证明材料须在资格审查文件和资信标中提供并保持一致；上

表第 8 项相关证明材料须在技术标中提供。

投标人（盖章）：深圳市政集团有限公司

法定代表人或其授权委托代理人（签字或盖章）

填报日期：2025 年 11 月 26 日

1.1 营业执照



国家企业信用信息公示系统

National Enterprise Credit Information Publicity System

企业信用信息 | 经营异常名录 | 严重违法失信名单

请输入企业名称、统一社会信用代码或注册号

深圳市政集团有限公司

存续 (在营、开业、在册)

统一社会信用代码: 914403001921903971

注册号:

法定代表人: 陈俭

登记机关: 深圳市市场监督管理局

成立日期: 1983年10月08日

发送报告

信息分享

信息打印

基础信息 | 行政许可信息 | 行政处罚信息 | 列入经营异常名录信息 | 列入严重违法失信名单 (黑名单) 信息 | 公告信息

■ 营业执照信息

- 统一社会信用代码: 914403001921903971
- 注册号:
- 类型: 有限责任公司 (法人独资)
- 注册资本: 200800.000000万人民币
- 登记机关: 深圳市市场监督管理局
- 住所: 深圳市龙华区民治街道北站社区华侨城创想大厦2栋2001

- 企业名称: 深圳市政集团有限公司
- 法定代表人: 陈俭
- 成立日期: 1983年10月08日
- 核准日期: 2025年07月14日
- 登记状态: 存续 (在营、开业、在册)

经营范围: 一般经营项目: 市政公用工程施工总承包特级, 可承担各类市政公用各等级工程施工总承包、工程总承包和项目管理业务; 建筑工程施工总承包壹级; 公路工程施工总承包壹级; 桥梁工程专业承包壹级; 公路路面工程专业承包壹级; 公路路基工程专业承包壹级; 地基基础工程专业承包壹级; 隧道工程专业承包壹级; 环保工程专业承包壹级; 机电工程施工总承包贰级; 水利水电工程施工总承包贰级; 普通货运、货物专用运输 (罐式); 自有物业租赁; 建筑工程机械租赁 (不含金融租赁业务); 沥青道路建筑材料的技术开发与购销 (不含专营、专控、专卖商品及限制项目); 房屋销售; 非开挖管道工程施工; 市政工程、建筑工程、公路工程、桥梁工程、地基与基础、隧道工程、机电、水利水电工程技术咨询; 园林绿化、公路养护; 高等级公路的运营及技术服务; 公路城市道路养护。许可经营项目: 无。

提示: 根据《市场主体登记管理条例》及其实施细则, 按照《市场监管总局办公厅关于调整营业执照照面事项的通知》要求, 国家企业信用信息公示系统将营业执照照面公示内容作相应调整, 详见https://www.samr.gov.cn/zw/zfxqgk/fdzdgknr/djzc/art/2023/art_9c67139da37a46fc8955d42d130947b2.html

1.2 资质证书

	
建筑业企业资质证书	
(副本)	
企业名称:	深圳市政集团有限公司
详细地址:	深圳市龙华区民治街道北站社区华侨城创想大厦2栋2001
统一社会信用代码 (或营业执照注册号):	914403001921903971
法定代表人:	陈俭
注册资本:	200800万元人民币
经济性质:	有限责任公司(法人独资)
证书编号:	D144036015
有效期:	2028年12月22日
资质类别及等级:	
市政公用工程施工总承包特级;	
可承接市政公用各等级工程施工总承包、工程总承包和项目管理业务。	
建筑工程施工总承包壹级;	
公路工程施工总承包壹级;	
桥梁工程专业承包壹级;	
隧道工程专业承包壹级;	
公路路面工程专业承包壹级;	
公路路基工程专业承包壹级。	

	
	发证机关:
	2023 年 12 月 22 日
	中华人民共和国住房和城乡建设部制
全国建筑市场监管公共服务平台查询网址: http://jzsc.mohurd.gov.cn	
NO.DF 00065661	



建筑业企业资质证书

证书编号: D244016942

企业名称: 深圳市政集团有限公司

统一社会信用代码: 914403001921903971

法定代表人: 陈俭

注册地址: 深圳市龙华区民治街道北站社区华侨城创想大厦2栋2001

有效期: 至 2028年12月11日

资质等级: 机电工程施工总承包二级
水利水电工程施工总承包二级
地基基础工程专业承包一级
防水防腐保温工程专业承包一级
建筑机电安装工程专业承包一级
建筑装修装饰工程专业承包一级
环保工程专业承包一级



先关注广东省住房和城乡建设厅微信公众号, 进入“粤建办事”扫码查验

发证机关: 广东省住房和城乡建设厅

发证日期: 2023年12月11日





建筑业企业资质证书

证书编号: D344286499

企业名称: 深圳市政集团有限公司

统一社会信用代码: 914403001921903971

法定代表人: 陈俭

注册地址: 深圳市龙华区民治街道北站社区华侨城创想大厦2栋2001

有效期: 至 2029年04月25日

资质等级: 模板脚手架专业承包不分等级



先关注广东省住房和城乡建设厅微信公众号, 进入“粤建办事”扫码查验

发证机关: 深圳市住房和建设局

发证日期: 2024年04月25日



全国建筑市场监管公共服务平台查询网址: <http://jzsc.mohurd.gov.cn>
广东省建设行业数据开放平台查询网址: <https://skypit.gdcic.net>

1.3 安全生产许可证证明



统一社会信用代码：914403001921903971

安全生产许可证

编号：（粤）JZ安许证字[2023]018572

企 业 名 称：深圳市政集团有限公司

法 定 代 表 人：陈俭

单 位 地 址：深圳市龙华区民治街道北站社区华侨城创想大厦2栋2001

经 济 类 型：有限责任公司(法人独资)

许 可 范 围：建筑施工

有 效 期：2022年12月27日 至 2025年12月27日

发证机关：广东省住房和城乡建设厅

发证日期：2023年11月22日



中华人民共和国住房和城乡建设部 监制

1.4 法定代表人姓名

法定代表人资格证明书

陈俭同志，现任我单位 董事长 职务，为法定代表人。特此证明。有效日期：2025
年11月24日至2026年11月23日
签发日期：2025年11月24日
单位名称：深圳市政集团有限公司（印章）
附：代表人性别：男 年龄：53 身份证号码：430602197207022512
单位《企业法人营业执照》注册号：914403001921903971



注：如为法定代表人参加本次响应活动时，填写此表，则不需要填写“法定代表人授权委托书”。





国家企业信用信息公示系统

National Enterprise Credit Information Publicity System

企业信用信息 | 经营异常名录 | 严重违法失信名单

请输入企业名称、统一社会信用代码或注册号



深圳市政集团有限公司

存续 (在营、开业、在册)

统一社会信用代码: 914403001921903971

注册号:

法定代表人: 陈俭

登记机关: 深圳市市场监督管理局

成立日期: 1983年10月08日

发送报告

信息分享

信息打印

基础信息 | 行政许可信息 | 行政处罚信息 | 列入经营异常名录信息 | 列入严重违法失信名单 (黑名单) 信息 | 公告信息

营业执照信息

· 统一社会信用代码: 914403001921903971

· 企业名称: 深圳市政集团有限公司

· 注册号:

· 法定代表人: 陈俭

· 类型: 有限责任公司 (法人独资)

· 成立日期: 1983年10月08日

· 注册资本: 200800.000000万人民币

· 核准日期: 2025年07月14日

· 登记机关: 深圳市市场监督管理局

· 登记状态: 存续 (在营、开业、在册)

· 住所: 深圳市龙华区民治街道北站社区华侨城创想大厦2栋2001

· 经营范围: 一般经营项目: 市政公用工程施工总承包特级, 可承担各类市政公用各等级工程施工总承包、工程总承包和项目管理业务; 建筑工程施工总承包壹级; 公路工程施工总承包壹级; 桥梁工程专业承包壹级; 公路路面工程专业承包壹级; 公路路基工程专业承包壹级; 地基基础工程专业承包壹级; 隧道工程专业承包壹级; 环保工程专业承包壹级; 机电工程施工总承包贰级; 水利水电工程施工总承包贰级; 普通货运、货物专用运输 (罐式); 自有物业租赁; 建筑工程机械租赁 (不含金融租赁业务); 沥青道路建筑材料的技术开发与购销 (不含专营、专控、专卖商品及限制项目); 房屋销售; 非开挖管道工程施工; 市政工程、建筑工程、公路工程、桥梁工程、地基与基础、隧道工程、机电、水利水电工程技术咨询; 园林绿化、公路养护; 高等级公路的运营及技术服务; 公路城市道路养护。许可经营项目: 无。

提示: 根据《市场主体登记管理条例》及其实施细则, 按照《市场监管总局办公厅关于调整营业执照照面事项的通知》要求, 国家企业信用信息公示系统将营业执照照面公示内容作相应调整, 详见https://www.samr.gov.cn/zw/zfxgk/fdzdgknr/djzc/art/2023/art_9c67139da37a46fc8955d42d130947b2.html

2、项目经理资历

2.1 项目经理身份证



2.2 职称等级



	系列 Series	工 程
	专 业 Profession	市政工程
	评审委员会 Evaluation Committee	总公司工程系列 (工程技术) 高评委
	评审通过时间 Date of Approval	2015 年 11 月
姓 名 Name	刘秋雨	
性 别 Sex	男	
出生年月 Date of Birth	1976 年 12 月	
技术资格 Technical Qualification	高级工程师	
工作单位 Place of work	中铁隧道集团三处有限公司	
	证书编号 Certificate No.	G342201041506
	中国铁路工程总公司 职称改革领导小组办公室颁发 Issued by Office of Leading Group for Reform of Professional Titles of China Railway Engineering Corporation	

2.3 毕业证书

成人高等教育		
毕 业 证 书		
学生 刘秋雨 性别 男 ,一九七六年十二月十三日生,于二〇〇六年 三 月		
至 二〇〇九 年 元 月在本校 土木工程 专业		
函授 学习,修完 专科起点本 科教学计划规定的全部课程,成绩合格,准予		
毕业。		
校 名:	河 海 大 学	校(院)长: 张公竟
批准文号:	(87)教高三字001号	
证书编号:	102945200905900188	二〇〇九 年 元 月 十 日
江苏省教育厅监制		

2.4 注册执业资格证

一级建造师注册证书

		使用有效期: 2025年11月17日 - 2026年01月16日
中华人民共和国一级建造师注册证书		
姓 名:	刘秋雨	
性 别:	男	
出生日期:	1976年12月13日	
注册编号:	粤1442007200802614	
聘用企业:	深圳市政集团有限公司	
注册专业:	市政公用工程(有效期: 2023-01-17至2026-01-16)	
		
请登录中国建造师网 微信公众号扫一扫查询	个人签名: 签名日期: 2025.11.17	中华人民共和国 住房和城乡建设部 行政审批专用章 签发日期: 2023年01月17日

安全生产考核合格证书

建筑施工企业项目负责人 安全生产考核合格证书

编号:粤建安B(2023)0003886

姓名:刘秋雨

性别:男

出生年月:1976年12月13日

企业名称:深圳市政集团有限公司

职务:项目负责人(项目经理)

初次领证日期:2023年03月23日

有效期:2023年03月23日至2026年03月22日



发证机关:广东省住房和城乡建设厅

发证日期:2023年11月22日



2.5 社保证明

姓名: 刘秋雨
参保单位名称: 深圳市政集团有限公司

社保电脑号: 605545756
单位编号: 60010359

身份证号码: 512922197612133471
单位编号: 60010359

页码: 1
计算单位: 元

缴费年	月	单位编号	养老保险			医疗保险			生育			工伤保险		失业保险			
			基数	单位交	个人交	险种	基数	单位交	个人交	险种	基数	单位交	基数	单位交	基数	单位交	个人交
2025	01	60010359	17120.0	2910.4	1369.6	1	17120	856.0	342.4	1	17120	85.6	17120	171.2	17120	136.96	34.24
2025	02	60010359	17120.0	2910.4	1369.6	1	17120	856.0	342.4	1	17120	85.6	17120	171.2	17120	136.96	34.24
2025	03	60010359	17120.0	2910.4	1369.6	1	17120	856.0	342.4	1	17120	85.6	17120	171.2	17120	136.96	34.24
2025	04	60010359	17120.0	2910.4	1369.6	1	17120	856.0	342.4	1	17120	85.6	17120	171.2	17120	136.96	34.24
2025	05	60010359	17120.0	2910.4	1369.6	1	17120	856.0	342.4	1	17120	85.6	17120	171.2	17120	136.96	34.24
2025	06	60010359	17120.0	2910.4	1369.6	1	17120	856.0	342.4	1	17120	85.6	17120	171.2	17120	136.96	34.24
2025	07	60010359	17120.0	2910.4	1369.6	1	17120	856.0	342.4	1	17120	85.6	17120	171.2	17120	136.96	34.24
2025	08	60010359	17120.0	2910.4	1369.6	1	17120	856.0	342.4	1	17120	85.6	17120	171.2	17120	136.96	34.24
2025	09	60010359	17120.0	2910.4	1369.6	1	17120	856.0	342.4	1	17120	85.6	17120	171.2	17120	136.96	34.24
2025	10	60010359	17120.0	2910.4	1369.6	1	17120	856.0	342.4	1	17120	85.6	17120	171.2	17120	136.96	34.24
合计			29104.0	13696.0			8560.0	3424.0			856.0						

备注:

1. 本证明可作为参保人在本单位参加社会保险的证明。向相关部门提供, 查验部门可通过登录
网址: <https://sipub.sz.gov.cn/vp/>, 输入下列验证码 (3391f2acee2242dl) 核查, 验证码有效期三个月。

2. 生育保险中的险种 “1” 为生育保险, “2” 为生育医疗。

3. 医疗险种中的险种 “1” 为基本医疗保险一档, “2” 为基本医疗保险二档, “4” 为基本医疗保险三档, “5” 为少儿/大学生医保 (医疗保险二档), “6” 为统筹医疗保险。

4. 上述 “缴费明细” 表中带 “*” 标识为补缴, 空行为断缴。

5. 居民养老保险、少儿/学生医疗保险缴费情况不在本清单中展示。

6. 如2020年2月至6月的单位缴费部分金额为 “0” 或者缴费金额减半的, 属于按规定减免后实收金额。

7. 单位编号对应的单位名称:
单位编号
60010359

单位名称
深圳市政集团有限公司

深圳市社会保险基金管理局
社保费缴纳清单
打印日期: 2025年11月24日
证明专用章

3、企业业绩

投标人业绩一览表

投标人：深圳市政集团有限公司

投标人提供自 2020 年 1 月 1 日以来在建或已完工的项目同类工程经验（业绩）情况：	拟派项目经理作为项目经理或项目负责人或项目专业负责人或以上职位的在建或已完工程同类工程。	投标人自 2020 年 1 月 1 日以来同类工程获奖情况
<p>资质：市政公用工程施工总承包特级</p> <p>同类业绩 6 项：</p> <p>1. 粤港澳大湾区深圳都市圈城际铁路深惠城际大鹏支线工程施工总承包土建二区项目（含隧道 5.2642km（其中，盾构区间左线长 2.7365km，右线长 2.5277km），合同额为 194244.4728 万元）；</p> <p>2. 地下原水隧洞（茜坑-鹅颈）新建工程总承包项目（含隧道 4.03km，合同额为 49122 万元）；</p> <p>3. 坪山区新横坪公路坪山段市政化改造工程-坪山大道南段项目（含管廊 3.399km，合同额为 94708.29581 万元）；</p> <p>4. 深圳市城市轨道交通 16 号线二期工程主体工程 16111 标段（五工区）项目（含隧道 2.72726km（其中，阿波罗站~阿波罗南站盾构区间左线长 533.786m，右线长 526.993m；阿波罗南站~园山站盾构区间左线长 835.579m，右线长 830.902m），合同额为 99445.5862 万元）；</p> <p>5. 金辉路综合管廊工程（施工）项目（含管廊 2.61141km，合同额为 44744.902193 万元）；</p> <p>6. 深圳市城市轨道交通 19 号线一期工程主体工程施工总承包 19101 标主体工程（含隧道 5.460218km（其中，盾构区间右线长 2.735332km，左线长 2.724886km），合同额为 209814.53245 万元）。</p>	<p>拟派项目经理：（刘秋雨）</p> <p>资历：高级工程师（市政工程专业）、高级工程师、一级建造师（市政公用工程专业）。</p> <p>同类业绩 2 项：</p> <p>1. 作为项目经理业绩：深圳市城市轨道交通 10 号线工程主体工程 1011 标段 3 工区项目（含隧道 5.36km，合同额为 106617 万元，担任项目经理）；</p> <p>2. 作为项目经理业绩：南昌城市轨道交通 3 号线工程土建施工 02 合同段项目（含隧道 2.8142km，合同额为 69393.9786 万元，担任项目经理）。</p>	<p>获得同类工程“国家级”奖项 2 项：</p> <p>1. 2021 年 12 月，承接深圳市城市轨道交通 9 号线工程项目获“2020-2021 年度国家优质工程金”奖；（颁奖协会：中国施工企业管理协会）</p> <p>2. 2023 年 12 月，承接深圳市东部环保电厂项目获“2022-2023 年度国家优质工程金”奖；（颁奖协会：中国施工企业管理协会）</p> <p>获得同类工程“省部级”奖项 2 项：</p> <p>1. 2021 年 07 月，承接深圳市高新区交通改造工程项目获“二〇二一年度广东省市政工程安全文明施工示范工地”奖；（颁奖协会：广东省市政行业协会）</p> <p>2. 2020 年 02 月，承接杭州文一路地下通道（保俶北路~紫金港路）东段桩基、地基加固、土方开挖、钢支撑及降水工程项目获“2018 年-2019 年上海市市政工程造价”奖；（颁奖协会：上海市市政公路行业协会）</p>

提示：

1. 此表须在资格审查文件和资信标中提供；
2. 投标人提供的企业业绩多于招标要求的数量 n 时，招标人按《投标人业绩一览表》顺序，只统计前 n 项）。

投标人（盖章）：深圳市政集团有限公司

法定代表人或其授权委托代理人（签字或盖章）：

填报日期：2025 年 11 月 26 日

企业名称变更（备案）通知书

说明：我司名称已于2023年11月8日由“深圳市市政工程总公司”变更为“深圳市政集团有限公司”。

2023/11/8 14:11

变更通知书

变更（备案）通知书

22308901419

深圳市政集团有限公司：

我局已于二〇二三年十一月八日对你企业申请的（企业类型、名称）变更予以核准；对你企业的（外资转内资、总经理、监事信息、其他董事信息、董事成员、指定联系人、章程）予以备案，具体核准变更（备案）事项如下：

备案前改制登记：非公司企业法人

备案后改制登记：内资公司

备案前总经理：

备案后总经理：欧阳垂礼（总经理）

备案前监事信息：

备案后监事信息：朱兴龙（监事）

备案前其他董事信息：

备案后其他董事信息：陈俭（董事），胡正东（董事），刘丽梅（董事），欧阳垂礼（董事），郑志远（董事）

备案前董事成员：

备案后董事成员：陈俭（董事长）

备案前指定联系人：姓名：null 电话： 邮箱：

备案后指定联系人：姓名：邹冀 电话：13802700181 邮箱：PCS-ZOUJI@163.COM

章程备案

变更前企业类型：股份公司投资

变更后企业类型：有限责任公司（法人独资）

变更前名称：深圳市市政工程总公司

变更后名称：深圳市政集团有限公司

税务部门重要提示：如您在税务局使用防伪税控系统开具增值税发票，因变更名称、住所，需到原税务局主管税务机关办税服务厅办理防伪税控设备变更发行。



3.1 业绩 1: 粤港澳大湾区深圳都市圈城际铁路深惠城际大鹏支线工程施工总承包土建二工区

中标通知书

中标通知书

致投标人:中交(深圳)工程局有限公司//中交路桥建设有限公司//中交第二航务工程局有限公司//深圳市市政工程总公司//中交隧道工程局有限公司//中交第二公路工程局有限公司

承担项目:粤港澳大湾区深圳都市圈城际铁路深惠城际大鹏支线工程投资+施工总承包

工程编号: 44030020190150007

贵公司于 2021 年 11 月 1 日提交了上述项目的投标书。依照《中华人民共和国招标投标法》和工程评定标办法,经评标委员会定性评审、定标委员会逐轮票决程序,并报我公司批准,投标书及澄清文件已被我公司接受。确定贵公司为粤港澳大湾区深圳都市圈城际铁路深惠城际大鹏支线工程投资+施工总承包中标单位。

本项目出资人出资人民币肆拾贰亿贰仟叁佰万元(¥4,223,000,000 元);车公里资产使用费人民币肆佰玖拾肆元零角贰分/车公里(494.02 元/车公里)。

中标价人民币壹佰叁拾肆亿捌仟陆佰叁拾陆万陆仟陆佰陆拾陆元整(¥13,486,366,666 元),其中:

A 部分:粤港澳大湾区深圳都市圈城际铁路深惠城际大鹏支线工程主体工程 13,196,776,666 元;

B 部分:粤港澳大湾区深圳都市圈城际铁路深惠城际大鹏支线工程交通疏解工程(含路灯改迁及恢复工程)167,210,000 元;

C 部分:粤港澳大湾区深圳都市圈城际铁路深惠城际大鹏支线工程给排水管线改迁及恢复工程 88,700,000 元;

D 部分：粤港澳大湾区深圳都市圈城际铁路深惠城际大鹏支线工程中低压燃气管线改迁及恢复工程 16,860,000 元；

E 部分：粤港澳大湾区深圳都市圈城际铁路深惠城际大鹏支线工程绿化迁移工程 11,820,000 元；

F 部分：粤港澳大湾区深圳都市圈城际铁路深惠城际大鹏支线工程零星拆迁及恢复工程 5,000,000 元；

请做好签署合同的准备。

招标人：深圳市地铁集团有限公司

法定代表人[或授权代理人]：



招标代理机构：深圳市建材交易集团有限公司

法定代表人[或授权代理人]：



日期：2021年11月24日

粤港澳大湾区深圳都市圈城际铁路
深惠城际大鹏支线工程
主体工程

施工承包合同

合同编号：STT-LD-SG002/2021

（第一册，共三册）

工程地点：深圳市

甲方：深圳市地铁集团有限公司

乙方：

中交（深圳）工程局有限公司//中

交路桥建设有限公司//中交第二航

务工程局有限公司//深圳市市政工

程总公司//中交隧道工程局有限公

司//中交第二公路工程局有限公司

二〇二一年十一月

协议书

甲方：深圳市地铁集团有限公司

乙方：中交（深圳）工程局有限公司//中交路桥建设有限公司//中交第二航务工程局有限公司//深圳市市政工程总公司//中交隧道工程局有限公司//中交第二公路工程局有限公司

根据《中华人民共和国民法典》、《中华人民共和国建筑法》、《深圳经济特区建设工程施工招标投标条例》及其他有关法律、法规，遵循平等、自愿、公平和诚实信用的原则，甲方和乙方就本工程施工事项协商一致，订立本合同，达成协议如下：

一、工程概况

工程名称：粤港澳大湾区深圳都市圈城际铁路深惠城际大鹏支线工程主体工程

工程地点：深圳市龙岗区、坪山区、大鹏新区

核准（备案）证编号（或集团内部决策文件编号）：

工程规模及特征：深惠城际大鹏支线起自深圳市龙岗区龙城站，途径深圳市龙岗、坪山、大鹏新区三个区，终于大鹏新区新大站。

线路全长 39.387km，正线为地下敷设，设新大停车场 1 座，设龙城（不含）、坪山、燕子湖、葵涌、大鹏、新大 6 座车站，新建新大牵引电力合建所 1 座、与深大城际共用坪山牵引电力合建所。

资金来源：深铁集团和股权合作方出资

二、工程承包范围

1、粤港澳大湾区深圳都市圈城际铁路深惠城际大鹏支线工程施工总承包：

（1）粤港澳大湾区深圳都市圈城际铁路深惠城际大鹏支线工程的土建工程（含人防工程、同步建设的不可分割的相关节点及预留工程，不含大鹏站至新大站区间）；

（2）粤港澳大湾区深圳都市圈城际铁路深惠城际大鹏支线工程的轨道工程、常规设备安装及装修工程；

（3）粤港澳大湾区深圳都市圈城际铁路深惠城际大鹏支线工程的四电工程

罗峰
赵耀忠

王

陈明

余

(通信、信号、接触网、供变电,旅客服务系统、防灾系统等);

(4) 粤港澳大湾区深圳都市圈城际铁路深惠城际大鹏支线工程(不含大鹏站至新大站区间)的前期工程(绿化迁移(含临时复绿)、给排水改迁及恢复、中低压燃气改迁及恢复、交通疏解、零星拆迁及恢复等;

2、上述范围的施工前期准备工程,主要包括:施工围挡、临时用水、排水、排污、临时用电、临时通讯、临时道路、场地平整、施工便桥和便道、租用生产和生活用地、临时占地、临时占道、甲方及监理设施等一切临时设施和临时工程等。

3、其他应政府或甲方要求而实施的同步建设工程。

甲方有权根据规划、政府要求或其他工程与本工程建设时序、条件的变化,调整本工程范围。

三、合同工期

计划开工日期:2021年11月20日;

计划竣工日期:2026年11月19日;

合同工期总日历天数1825天。

四、质量标准

本工程质量标准:执行国务院《建设工程质量管理条例》;确保本工程质量标准达到国家、行业和国铁集团(含原铁道部适用)验收标准,各检验批、分项、分部工程质量验收合格率达100%。

五、签约合同价

本合同暂定总价(含税)13196776666元(人民币大写壹佰叁拾壹亿玖仟陆佰柒拾柒万陆仟陆佰陆拾陆元整)。其中不含税付款金额12107134556

元,增值税税率9%;

其中:

(1) 安全生产费:

币种人民币(大写)壹亿伍仟捌佰玖拾柒万柒仟捌佰肆拾陆元整(¥158977846元);

(2) 安全文明施工措施费金额:

币种人民币(大写)壹亿壹仟陆佰玖拾玖万陆仟陆佰肆拾叁元柒角柒分

罗峰
赵瑞忠

18/11/21

东

余未和

2021

陈明

(¥116996643.77 元)；

(3) 暂列金额：

工程量清单项目：币种人民币（大写）陆亿陆仟柒佰壹拾贰万陆仟贰佰伍拾玖元整(¥667126259 元)；

(4) 税金及税率：

币种人民币（大写）壹拾亿捌仟玖佰陆拾肆万贰仟壹佰壹拾元整(¥1089642110 元)；税率 9%。

乙方按照一般计税方法缴纳增值税，根据甲方要求按时向甲方出具一般计税方法的增值税专用发票。合同增值税税率根据国家税收法规政策、深圳市计税政策以及铁路工程计税政策变动而调整。支付合同款时，增值税发票税率按付款时国家税法规定的增值税税率确定。

六、组成合同的文件

构成合同的文件将被认为是互为说明的，组成本合同的文件及其优先解释顺序如下：

- (1)本合同签订后双方新签订的补充协议；
- (2)合同协议书；
- (3)中标通知书及其附件；
- (4)施工投标承诺函
- (5)投标书附录
- (6)合同专用条款；
- (7)合同通用条款；
- (8)本工程招标文件中的技术要求和投标报价规定；
- (9)评标期间和合同谈判过程中乙方递交和确认并经甲方同意的对有关问题的补充资料和澄清文件
- (10)现行的标准、规范、规定及有关技术文件；
- (11)图纸和技术规格书；
- (12)已标价工程量清单；
- (13)甲方和乙方双方有关本工程的变更、签证、洽商、索赔、询价采购凭证等书面文件及组成合同的其他文件。

罗军 赵振忠 余永红 陈国海 潘伟

七、词语含义

本协议书中有关词语含义与本合同“通用条款”中赋予它们的定义相同。

八、承诺

1. 甲方承诺按照法律规定履行项目审批手续、筹集工程建设资金并按照合同约定的期限和方式支付合同价款及其它应当支付的款项,并履行本合同所约定的全部义务。

2. 乙方承诺按照法律规定及合同约定组织完成工程施工,确保工程质量和安全,不进行转包及违法分包,并在质量缺陷责任期及保修期内承担相应的工程维修责任,并履行本合同所约定的全部义务。

3. 甲方和乙双方理解并承诺不再就同一工程另行签订与合同实质性内容相背离的协议。

十、合同订立与生效

甲方和乙方约定本合同自双方法定代表人或授权代表签字并加盖公司章或合同专用章后生效。

本合同正本一式两份;副本一式四十六份,均具有同等法律效力,甲方执正本一份,副本十六份;乙方执正本一份,副本三十份。

马军
赵瑞忠

20

张方
陈永光
陈向舟

签署页

甲方(公章):		法定代表人或 授权代表:	
统一社会信用代码:	91440300708487873H		
住所:	深圳市福田区福中一路 1016 号地铁大厦		
电话:	0755-23992674	传真:	0755-23992555
开户银行:	招商银行深圳分行益田 支行	开户全名:	深圳市地铁集团有 限公司
账号:	755904924410506	邮政编码:	518026
项目主管部门 经办人及电 话:	余先知 0755-82779501	项目主管部门 审核人:	
合约部门经办 人及电话:	赵耀忠 0755-23885381	合约部门审核 人:	
乙方:		法定代表人或 授权代表:	
联合体牵头人 (公章):	中交(深圳)工程局有 限公司		
统一社会信用代码:	91440300MA5FK1FN5W		
住所:	深圳市盐田区沙头角街 道田心社区沙盐路 3018 号盐田现代产业服务中 心(一期)A座19A		
电话:	0755-22741930	传真:	0755-22741931
开户银行:	中国农业银行股份有限 公司深圳东部支行	开户全名:	中交(深圳)工程局 有限公司
账号:	41017400040050539	邮政编码:	518081
经办人:	罗文军	经办人电话:	15994799095

赵耀忠

余先知



罗文军

联合体成员
(公章):

中交路桥建设有限公司

法定代表人或
授权代表:

统一社会信用
代码:

9111000059062789XU

住所:

北京市通州区潞城镇武
兴路7号216室

电话:

010-64181166

传真:

010-64181901

开户银行:

交通银行股份有限公司
北京德胜门支行

开户全名:

中交路桥建设有限
公司

账号:

110060224018010055393

邮政编码:

100027

经办人:

陈云

经办人电话:

13451792475

联合体成员
(公章):

中交第二航务工程局有
限公司

法定代表人或
授权代表:

统一社会信用
代码:

914201001776853910

住所:

湖北省武汉市东西湖区
金银湖路11号

电话:

027-83920888

传真:

027-83920888

开户银行:

中国农业银行股份有限
公司武汉江汉支行

开户全名:

中交第二航务工程
局有限公司

账号:

17008201040015543

邮政编码:

430040

经办人:

刘海勇

经办人电话:

13677652766

联合体成员
(公章):

深圳市市政工程总公司

法定代表人或
授权代表:

统一社会信用
代码:

914403001921903971

住所:

深圳市龙华区民治街道
北站社区华侨城创想大
厦2栋2001

电话:

0755-82896379



传真:

0755-82896379

罗军
赵瑞志

22

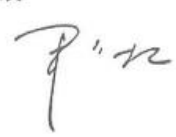
陈云
余松
陈云

开户银行:	工商银行深圳湾支行	开户全名:	深圳市市政工程总公司
账号:	4000027709022101161	邮政编码:	518131
经办人:	陈明宇	经办人电话:	13725596560
联合体成员 (公章):	中交隧道工程局有限公司	法定代表人或 授权代表:	
统一社会信用代码:	911100007109334702		
住所:	北京市朝阳区管庄周家井大院内世通大厦 A 座 15 层 1510 号		
电话:	010-85538616	传真:	010-65894249
开户银行:	中国工商银行股份有限公司北京和平里支行	开户全名:	中交隧道工程局有限公司
账号:	0200004209200075422	邮政编码:	100024
经办人:	潘俊	经办人电话:	18711969003
联合体成员 (公章):	中交第二公路工程局有限公司	法定代表人或 授权代表:	
统一社会信用代码:	91610000220521254B		
住所:	陕西省西安市雁塔区丈八东路 262 号		
电话:	029-89560188	传真:	029-88283838
开户银行:	建行西安长安路支行	开户全名:	中交第二公路工程局有限公司
账号:	61001720015050000695	邮政编码:	710065
经办人:	陈党育	经办人电话:	15029100468
合同签署地点:	深圳市福田区		
时间:	2021 年 12 月 10 日		







二、联合体协议书

赵锦波 罗军 王浩 潘红 陈国海
余松 陈国海

5、联合体协议书(扫描件如有)

联合体协议书

中交(深圳)工程局有限公司、中交第二公路工程有限公司、中交第二航务工程局有限公司、中交隧道工程局有限公司、中交路桥建设有限公司、**深圳市市政工程总公司** 等五家单位组成中国交通粤港澳大湾区深圳都市圈城际铁路深惠城际大鹏支线工程投资+施工总承包联合体(以下简称联合体),共同参加实施粤港澳大湾区深圳都市圈城际铁路深惠城际大鹏支线工程投资+施工总承包的投标。现就联合体投标及合同履行有关事宜订立如下协议:

一、中国交通粤港澳大湾区深圳都市圈城际铁路深惠城际大鹏支线工程投资+施工总承包联合体授权委托中交(深圳)工程局有限公司为牵头人,在联合体递交的投标文件上须由投标人法定代表人(或其委托代理人)签字(或盖章)之处签字(或盖章),但只适用联合体成员自身的文件除外;联合体施工投标保证金可由联合体牵头人的法定代表人签署;投标文件须由投标人盖章之处,应写明联合体名称加盖牵头人公章;投标文件各层密封须加盖投标人公章之处,加盖联合体牵头人公章。

二、联合体牵头人代表联合体接受上述工程的招标文件、补遗文件及相关资料,组织联合体各成员对上述工程的实施前确定职责和任务分工,明确各成员之间的任务和职责接口,并依此编制工程实施技术和商务报价等投标文件,并代表联合体各成员递交投标文件和投标保证金。

三、如本联合体中标,联合体各成员均同意本联合体协议及下述内容作为实施上述工程而签订的合同的组成部分:

1、上述联合体作为合同工程的投标人将全面履行合同,联合体各成员向业主承担连带责任。若发生联合体成员违约事件,业主有权向联合体任一成员提出承担全部违约责任,联合体各成员均无条件接受,不因联合体各成员间的权利义务关系不明、有冲突而延误或拒绝向业主承担违约责任。

2、为全面履行合同,联合体各成员就合同工程实施做如下职责分工:

中交(深圳)工程局有限公司作为联合体牵头人负责以下工作:作为出资



罗峰 35 余庆 张静 张金海
赵瑞忠

人代表，即合资公司股东，参与联营合作及项目公司组建等管理工作，同时负责本项目总体施工建设管理工作，对各联合体成员单位管理与协调，并承担招标文件及相关文件约定的其他职责；中交第二公路工程有限公司作为联合体成员负责相应工区建设任务；中交第二航务工程局有限公司作为联合体成员负责相应工区建设任务；中交隧道工程局有限公司作为联合体成员负责相应工区建设任务；中交路桥建设有限公司作为联合体成员负责相应工区建设任务；**深圳市市政工程总公司作为联合体成员负责相应工区建设任务。**

a) 中交（深圳）工程局有限公司负责作为出资人代表，即合资公司股东，参与联营合作及项目公司组建等管理工作，同时负责本项目总体施工建设管理工作，对各联合体成员单位管理与协调，并承担招标文件及相关文件约定的其他职责；

b) 中交第二公路工程有限公司负责土建三工区建设任务，并负责轨道工区、四电工区的专业分包管理工作；

c) 中交第二航务工程局有限公司负责土建一工区、土建五工区建设任务；

d) 中交隧道工程局有限公司负责土建四工区、土建六工区、装饰装修一工区、装饰装修二工区建设任务；

e) 中交路桥建设有限公司负责土建七工区建设任务；

f) 深圳市市政工程总公司负责土建二工区建设任务。

约定的其他事项：工程惠及农民工工资收款单位及发票开具单位为：中交（深圳）工程局有限公司。

3、联合体各成员由于职责分工不明所导致工程价款和有关费用的分割以及内部的风险，责任与业主无关，并不因此向业主提出索赔。

四、本协议书签署之日起生效。

五、本协议书在联合体通过资格审查，未中标时自动失效。

六、本协议书在在联合体中标时合同履行完毕后自动失效。



赵振忠 罗军 李军 河男 陈光如 陈日海

粤港澳大湾区深圳都市圈城际铁路深惠城际大鹏支线工程投资+施工总承包

投标文件(资格审查文件)

牵头人名称: 中交(深圳)工程局有限公司	(盖单位章)
法定代表人或其委托代理人:	(签字)
成员一名称: 中交第二公路工程有限公司	(盖单位章)
法定代表人或其委托代理人:	(签字)
成员二名称: 中交第二航务工程局有限公司	(盖单位章)
法定代表人或其委托代理人:	(签字)
成员三名称: 中交隧道工程局有限公司	(盖单位章)
法定代表人或其委托代理人:	(签字)
成员四名称: 中交路桥建设有限公司	(盖单位章)
法定代表人或其委托代理人:	(签字)
成员五名称: 深圳市政工程设计院	(盖单位章)
法定代表人或其委托代理人:	(签字)

2021年10月18日

注: 1、联合体协议书必须明确工程款及农民工工资收款单位及发票开具单位;
2、如果投标人不采用以上联合体协议书格式, 拟采用的联合体协议书格式须经招标人确认。



罗峰
赵耀忠

1122
37

余松

陈永

陈永

三、工程任务划分表

罗军
赵锦波

18

郭

陈浩

何

余

陈

粤港澳大湾区深圳都市圈城际铁路深惠城际大鹏支线工程投资+施工总承包

投标文件(资格审查文件)

6、工程任务划分表

工区名称	工程专业	工程范围及工法	实施单位
土建一工区	前期工程 土建工程	龙城站(不含)~龙坪1#工作井(盾构法) 龙坪1#工作井~龙坪2#工作井(盾构法) 龙坪2#工作井~龙坪3#工作井矿山法区间(含工作井及前后导洞) 1#、2#、3#工作井(明挖法)	中交第二航务工程局有限公司
土建二工区	前期工程 土建工程	龙坪3#工作井(不含)~坪山站(盾构法) 坪山站(明挖法、盖挖法)	深圳市市政工程总公司
土建三工区	前期工程 土建工程	坪山站(不含)~坪燕工作井(盾构法) 坪燕工作井~燕子湖站(盾构法) 燕子湖站~燕葵小里程盾构与矿山分界里程盾构区间(盾构法) 坪燕工作井及燕子湖站(明挖法)	中交第二公路工程局有限公司
土建四工区	前期工程 土建工程	燕葵小里程端盾构与矿山分界里程~燕葵大里程端盾构与矿山分界里程(矿山法) 坪葵路斜井、环城路斜井(燕葵1#、2#矿山法斜井) 燕葵大里程端盾构与矿山分界里程~葵涌站(不含)盾构区间	中交隧道局工程有限公司
土建五工区	前期工程 土建工程	葵涌站~葵大区间小里程端盾构与矿山分界里程盾构区间(盾构法) 葵涌站(明挖法、局部盖挖法)	中交第二航务工程局有限公司
土建六工区	前期工程 土建工程	葵大区间小里程端盾构与矿山分界里程~大鹏站矿山法区间(矿山法) 大龙路斜井及连福路斜井(葵大1#、2#矿山法斜井)、大鹏站(明挖法)	中交隧道工程局有限公司
土建七工区	前期工程 土建工程	新大站及站前、站后明挖区间(明挖法) 新大动走线(明挖、桥梁支架浇筑) 新大存车场(明挖顺筑法) 新大牵引电力台建变电所(明挖顺筑法)	中交路桥建设有限公司
安装装修一工区	常规设备安装工程 装修工程	坪山站和燕子湖站的常规设备安装及装修	中交隧道局工程有限公司
安装装修二工区	常规设备安装工程 装修工程	葵涌站、大鹏站、新大站、新大存车场及新大主变电所的常规设备安装及装修	中交隧道局工程有限公司
轨道工区	轨道工程	招标范围内所有轨道工程	专业分包
四电工区	通信、信号、信息、 电力、电力牵引供 电、综合监控、区间 常规设备安装等	招标范围内所有四电工程、区间常规设备	专业分包

罗峰
赵瑞忠

39

和

余桂

W55

陈公海

正 本

粤港澳大湾区深圳都市圈城际铁路深惠城际
大鹏支线工程施工总承包土建二工区

经营承包协议书

编号：ZJGD-NBCB-SZDT-2021-011



甲方：中交（深圳）工程局有限公司
乙方：深圳市市政工程总公司

2021 年 12 月

内部经营承包协议书

甲方：中交（深圳）工程局有限公司

乙方：深圳市市政工程总公司

鉴于中交（深圳）工程局有限公司、中交路桥建设有限公司、中交第二航务工程局有限公司、深圳市市政工程总公司、中交隧道工程局有限公司、中交第二公路工程局有限公司组成的联合体，中标粤港澳大湾区深圳都市圈城际铁路深惠城际大鹏支线工程投资+施工总承包项目。为圆满完成本项目施工生产任务，根据签订的联合体协议、及《粤港澳大湾区深圳都市圈城际铁路深惠城际大鹏支线工程主体工程施工承包合同》、《交通疏解工程（含路灯改迁及恢复工程）施工协议书》、《给排水管线改迁及恢复工程施工协议书》、《中低压燃气管线改迁及恢复工程施工协议书》、《绿化迁移工程施工协议书》、《零星拆迁及恢复工程施工协议书》（以下简称：主合同），由中交（深圳）工程局有限公司（以下称甲方）组成粤港澳大湾区深圳都市圈城际铁路深惠城际大鹏支线工程施工总承包项目经理部，负责整个项目的施工管理工作，并作为总负责单位，领导、指挥、协调、管理各联合体其他成员方工作；由深圳市市政工程总公司（以下称乙方）承担本项目的粤港澳大湾区深圳都市圈城际铁路深惠城际大鹏支线工程土建二工区施工任务。

鉴于以上原因，为了明确双方的权利和义务，甲乙双方依照《中华人民共和国民法典》等法律、法规，深圳地铁集团、中交轨道交通事业部、中交（深圳）工程局有限公司等相关规章制度，主合同相关条款以及联合体协议，遵循平等、自愿、公平和诚实信用的原则，经双方协商一致，达成如下内部经营承包协议：

一、工程管理责任范围

- 1、坪山站主体及附属工程（不含设备安装及装修）；
- 2、人防工程（预留、预埋及人防墙）；
- 3、土建区域内的前期工程（包括交通疏解工程、给排水管线改迁及恢复工程、中低压燃气管线改迁及恢复工程、绿化迁移工程、零星拆迁及恢复工程）；
- 4、3#工作井-坪山站盾构区间土建工程（不含矿山法施工部分）；
- 5、以上涉及施工图范围内所有工程，包括安全文明施工、临时设施、场地准备、BIM应用等满足业主要求的各项相关措施。
- 6、本项目可能存在范围变化、规模变化、工程量变化、重大变更、各工点工筹变更等风险。相关风险由乙方充分考虑，乙方不得对甲方提出任何索赔。

具体实施内容见附件1《工程量清单》。

二、工期

1. 总体工期：

计划开工日期：2021年11月20日，计划竣工日期：2026年11月19日，合同工期总日历天数1825天。

2. 里程碑工期：

序号	里程碑工程任务	里程碑工期	备注
1	区间双线洞通	2025年8月30日	
2	全线轨通	2026年2月28日	全线铺轨完成，机车具备通过条件
3	全线电通	2026年6月30日	35KV电通
4	竣工验收	2026年11月19日	完成开通初期运营前的各项验收、评估工作，具备开通初期运营的条件

3. 如果业主对项目工期有调整的，以业主要求工期进行调整。

4. 乙方应按照主合同和甲方要求，及时编制项目施工组织设计、施工进度计划并报请甲方、监理单位及建设单位审批，做好各项开工准备工作。

5. 工期延误责任：按照主合同条款执行。

三、协议价款

1. 合同价格为 1942444728.00 元（大写：拾玖亿肆仟贰佰肆拾肆万肆仟柒佰贰拾捌元整），增值税税率为 9 %，其中不含税价格为 1782059383.49 元，增值税税金为 160385344.51 元，乙方按照一般计税方法缴纳增值税，根据甲方要求按时向甲方出具一般计税方法的增值税专用发票。合同增值税税率根据国家税收法规政策、深圳市计税政策以及铁路工程计税政策变动而调整。支付合同款时，增值税发票税率按付款时国家税法规定的增值税税率确定。合同价格为暂定，最终结算价经业主确认并由深圳市财政投资评审中心评审结果为准。

四、结算方式

1. 过程结算

已完工程款：按月计量。

2. 最终结算

最终结算价经业主确认并由深圳市财政投资评审中心评审结果为准。

五、支付方式

1. 预付款

（1）预付款的支付：

按主合同执行。

在甲方收到业主的预付款后，根据乙方上报并经甲方审核批准后的资金使用计划进行支付，但支付总额不得超过业主支付总金额和乙

方合同额占比。

(2) 预付款的扣回：按照主合同有关预付款扣回条款执行。

2. 安全生产文明施工费

按主合同约定执行。

在甲方收到业主的安全生产文明施工专项费用后，根据乙方上报并经甲方审批批准后的资金使用计划进行支付，但支付金额不得超过业主支付金额和乙方合同额占比。

乙方安全文明施工措施费应单列支付、专款专用、足额使用。乙方应在财务核算中单独列项备查，按规定范围安排使用，不得挪作他用，年度结余资金结转下年度使用。

3. 农民工工资的支付

由乙方提供农民工工资专用账户，与业主签订资金监管协议。农民工工资将根据乙方提供的审批资料直接拨付至乙方农民工工资专用账户。

4. 工程进度款

支付方式以主合同为准。在甲方收到业主的工程进度款后，根据乙方上报并经甲方审批批准后的资金使用计划进行支付。

5. 甲方管理费

经双方协商同意，甲方负责本协议范围工程内容的资本金出资，乙方同意甲方从乙方计量款提取 7% 综合管理费作为投资回报和项目管理费。综合管理费计费基数暂以合同额为基数，在每期计量中予以扣除（预付款除外），最终以结算价为基数，最终结算价经业主确认并由深圳市财政投资评审中心评审结果为准。

六、税费

甲方每次向乙方结算完毕后、支付款项前，乙方应向甲方提供符

合甲方要求的等额增值税专用发票。乙方提供的增值税专用发票必须符合法律法规要求且能通过税务认证，并在规定期限内进行提供。

七、协议价款的调整

1. 材料调差、人工费调整

材料调差、人工费调整按主合同条款执行。

2. 工程变更

按主合同条款执行。

八、履约担保

乙方需提供履约担保，形式、金额、期限及其他规定如下：

1. 履约担保可采用银行保函或第三方担保。

2. 履约担保的金额为本协议价的10%。

3. 提供履约担保的时间：本协议签订后15个工作日内向甲方提交。

4. 履约担保退还时间的约定：在合同结算完成后28天内将履约保函退回乙方。

5. 乙方未按上述第（1、2、3）条规定提交履约担保的，应按上述第（2）条规定的履约担保金额向甲方支付违约金。该违约金的支付，不影响乙方应提交履约担保的责任及本协议规定的其它违约责任。

6. 甲方在对履约担保提出索赔要求之前，应书面通知乙方，说明导致此项索赔款项索赔的原因。乙方无条件按照通知要求索赔价款总额但不超过上述担保金额的款项支付到甲方指定的账户。

九、双方的权利与义务

1. 甲方权利

（1）甲方有权对乙方负责实施的相关工作进行监管。乙方应积极配合甲方、业主及其他相关监督部门和机构的各项监管，但此项监督和管理不免除乙方应尽的义务和法律责任。

(2) 甲方有权根据主合同及业主要求对工程的质量、进度、施工安全环保及文明施工、职业健康、系统调试、通车试运行及现场移交、竣工验收、竣工结算、缺陷责任期内的维修等方面进行不同深度的控制与管理。

(3) 甲方有权根据工程总体需要对工程进度、质量、安全、环境保护、职业健康、文明施工等目标进行合理调整。

(4) 当乙方施工质量、安全、进度、环保、职业健康等严重滞后或违规，乙方在甲方限期内仍未能整改落实时，甲方有权提请业主、监理等单位对乙方直接进行处罚。

(5) 甲方根据主合同要求统筹组织实施的项目工作内容，所发生费用由甲乙双方及其他施工方协商一致后分摊支付。

(6) 法律规定和本协议约定的其他权利。

2. 甲方义务

(1) 甲方应牵头进行本工程内部及与其他工程间的接口管理协调工作。

(2) 在协议规定期限内，依本协议约定支付协议价款。

(3) 组织编制总体施工组织设计及审批。

(4) 向乙方进行主合同交底、总体施工组织设计等文件的交底工作。

(5) 完成主合同中相关的工作及事项。

(6) 法律规定和本协议约定的其他义务。

3. 乙方权利

(1) 在协议规定期限内，依本协议约定收取协议价款。

(2) 在符合本协议约定及甲方管理要求的前提下，自主选择分包人、设备材料供应商等单位。

(3) 依据国家安全生产法、建设工程安全生产管理条例，享有行使安全生产管理权。

(4) 参与由甲方统筹组织的招标采购项目。

(5) 法律规定和本协议约定的其他权利。

4. 乙方义务

(1) 乙方须履行主合同中本工区范围内的总承包人需承担的各项责任义务，自行承担施工过程中政府相关部门、业主和甲方对乙方的履约考核、处罚结果，以及自身行为导致的各项社会影响及法律纠纷、法律风险。

在本工程中履行乙方的全部责任和义务，并按本协议约定向业主移交完成的工作成果。

(2) 乙方负责成立深圳市市政工程总公司粤港澳大湾区深圳都市圈城际铁路深惠城际大鹏支线工程施工总承包土建二工区项目部，项目

部人员配置需符合招标文件、主合同要求和现场管理的需要，并经业主和监理考核确认，接受甲方的管理，负责本项目合同范围内工程的具体实施，全面履行本协议的承诺，为协议内工程的安全、质量、工期、环保、水保及文明施工、职业健康、分包管理、施工风险、疫情防控、维稳等工作的直接责任主体。

(3) 负责所属范围的量价核算、0#台账、计量、变更索赔、施工方案、施工措施等资料，积极与监理、业主、设计、咨询、审计、监测、检测等相关方进行沟通与协调，并及时批复。

(4) 负责办理本工程主合同责任范围以内的政府批准手续及进行施工现场场地的准备工作，使之完全达到开工条件，保证其手续和工作在本工程建设期内符合项目建设需要并满足相关要求。

(5) 按主合同及甲方要求组织实施征地拆迁、管线迁改、交通疏解、绿化迁移、配合综合联调联试等工作。

(6) 乙方在现场施工过程中,必须对现场及设计文件中的沿线建、构筑物及地下管线保护措施进行再评估与深化设计,当确认相关保护措施不足时必须进行完善。

(7) 乙方应负责保护工程周边建、构筑物及地下管线,负责由于乙方原因受损建、构筑物及地下管线的修复、加固和赔偿,并负责由此引起的协调及社会维稳工作。

(8) 严格按照法律、法规、地方规章、工程建设规范标准的规定和本协议约定履行协议义务,经常取得并保持与适用于本工程已公布的法律、法规、规章、其他规范性文件、技术规范和标准有关的一切必要的资料,并始终被视为充分了解这些资料;确保满足协议相关条款约定的工期、工程质量、安全和文明施工、节能及环保等各项要求。

(9) 服从甲方根据本工程的建设情况需要进行的总协调。

(10) 对乙方选择或签约的单位(包括分包人、设备材料供应商)的行为或违约承担全部责任。

(11) 对全部现场作业、所有施工方法以及全部工程的完备性、稳定性和安全性及对发生的质量、安全、环保等事故承担全部责任,而无论甲方是否给予了批准或同意。

(12) 随时了解并遵守甲方发布的管理、考核、资金、党建以及为配合政府行政部门和业主工作等方面的制度、程序。乙方应在合理的时间内,考虑到工程设备和材料运抵时间和工程竣工时间,取得工程任何部分所需的全部许可、执照和批准。

(13) 按深圳市有关规定接受有关部门的管理、监督和协调。

(14) 依法缴纳或承担因实施本工程所产生的一切税款和政府规

费；除非本协议另有明确约定，承担因建设、保修和移交本工程所发生的一切费用支出。

(15) 乙方签订的劳务分包、专业分包或设备安装材料采购的协议内容应满足主合同和招标文件的要求。

(16) 乙方应结合工程特点，充分考虑盾构机等主要设备投入，明确来源，设备的机况须按主合同及业主相关管理办法执行。

(17) 乙方不管以任何形式选择和确定分包人、材料供应商、设备供应商，必须按主合同相关规定执行。

(18) 乙方要确保本项目建设资金用于与项目施工生产有关的活动，严禁挤占、挪用、对外投资、借款或为其他第三方单位提供担保。

(19) 乙方应建立项目资金收入支出管理台账，加强资金支付管理，定期、不定期的对建设资金收支等情况进行监督、自查及检查；资金支付必须符合规定；不得拖欠农民工工资；不得拖欠民营企业各类合同款项；资金支付需要足额及时；不得存在违反国家法律、法规和财经纪律的行为。

(20) 乙方要在收到甲方建设资金后付款前，及时按月上报项目资金收款计划和使用计划，并严格按甲方批复后的资金计划进行付款。

(21) 法律规定和本协议约定的其他义务。

十、主要管理人员

1. 甲方负责组建中交（深圳）工程局有限公司粤港澳大湾区深圳都市圈城际铁路深惠城际大鹏支线工程施工总承包项目经理部，负责整个项目的施工管理工作，并作为总负责单位，领导、指挥、协调、管理各工区项目部。甲方委托 杨发克 为本项目总经理。甲方根据工作需要向乙方提供其他管理人员的信息。

2. 乙方应按照主合同及本合同要求组建项目管理机构，根据主合

同及甲方要求，乙方项目管理机构名称为深圳市市政工程总公司粤港澳大湾区深圳都市圈城际铁路深惠城际大鹏支线工程施工总承包土建二工区项目部。乙方主要管理人员（领导班子及各部门负责人）须满足主合同要求，且能胜任现场施工管理要求。

主要管理人员未经业主审批同意，不得擅自更换（因病或离职等特殊原因除外），按主合同要求驻项目现场履约。

其中：

项目经理：刘明芳（证书名称：一级建造师，证书号码：粤1442006200806294）；

项目总工程师：杨勇（证书名称：高级工程师，证书号码：1703001000593）；

项目安全总监：熊焘（证书名称：安全考核B证，证书号码：粤建安B（2019）0001674）。

十一、工程质量

1. 质量管理目标：执行国务院《建设工程质量管理条例》；确保本工程质量标准达到国家、行业和国铁集团（含原铁道部适行）验收标准，各检验批、分项、分部工程质量验收合格率达 100%。

2. 创优目标：确保“深圳市优质工程奖”、“广东省优质工程奖”，争创“国家优质工程奖”。

3. 乙方对协议范围内工程的施工质量负总责，需全面贯彻和执行各种有关质量政策、法规、制度，配合甲方确保项目总体质量目标及创优目标的实现。

4. 乙方需建立健全质量保证体系，制定各项质量管理制度，落实各项工程质量责任制。设置质量管理机构、专职质检机构、配备满足

工程要求的管理人员和专职质检人员，配置试验仪器且精度满足要求，质检人员持证上岗，并不得擅自更换，开展对职工的质量安全教育，加强施工人员的岗位技术培训，提高质量意识。

5. 乙方应依据国家、行业有关工程建设法规、技术规范、标准的规定以及业主的相关规定、设计文件和主合同的要求进行施工，在施工组织设计中需明确相关的施工质量保证措施，认真贯彻执行强制性标准施工条文及各项质量保证措施，不得擅自修改设计，不得偷工减料。

6. 乙方必须按照工程设计要求、施工技术标准 and 协议约定，对使用的工程材料和半成品，送业主认可的具有相应资质的质量检测单位进行检测，未经检验或检验不合格的，不得使用。涉及结构安全的试块、试件及有关材料，应当在监理单位见证下取样。落实质量追溯制度，对工程重点部位、关键工序实行现场操作人员实名签名制，建立健全台账管理制度。

7. 乙方需推行全面质量管理，认真贯彻执行技术交底制度，在施工过程中切实加强质量检验工作，严格工序管理，认真执行“三检制”，认真做好工程质量的全过程控制，及时做好工程质量评定记录，保证工程质量技术资料的及时性、完整性、准确性。

8. 乙方工程质量必须符合国家、行业和现行标准，达到设计及合同要求，竣工验收前提交完整的工程技术档案、试验成果及有关资料。

9. 发生质量事故时，乙方要严格保护现场，采取有效措施抢救人员和财产，防治事故扩大，并在规定时间内向上级单位报告。接受工程质量事故调查，认真进行事故处理。

10. 乙方需接受政府部门机构、业主、甲方等相关单位对施工质量的检查监督，并予以支持和积极配合。

十二、安全环保及文明施工管理

1. 乙方是现场安全、文明施工、绿色施工、环境保护、职业健康的责任主体单位，对现场安全、文明施工、绿色施工、环境保护、职业健康负总责。乙方应按协议约定及主合同要求履行相应职责，执行业主、监理人及甲方有关工作的指示和要求，且不得要求增加相关费用。

2. 乙方严格执行甲方安全环保管理“五个到位”工作要求，进一步健全组织机构，完善管理制度，夯实管理责任，强化工作考核，制定得当措施，保障费用投入，确保实现“零事故、零伤害、零污染”的安全环保管理工作目标。

3. 事故处理

发生事故，乙方应立即通知甲方、业主、监理和政府主管部门。乙方应立即组织人员和设备进行紧急抢救和抢修，减少人员伤亡和财产损失，防止事故扩大，并保护事故现场。需要移动现场物品时，应做出标记和书面记录，妥善保管有关证据。乙方应按国家有关规定，及时如实地向有关部门报告事故发生的情况，以及正在采取的紧急措施等。

十三、承诺

乙方承诺按照法律规定及协议约定完成工程施工，确保工程质量和安全，不进行转包及违法分包，并在缺陷责任期及保修期内承担相应的工程维修责任。

十四、缺陷责任期与保修

质量保证金、缺陷责任期与保修按主合同相应条款执行。

十五、不可抗力

不可抗力按主合同相应条款执行。

十六、保险

本项目工程一切险由业主购买投保；工伤险由甲方统一购买，费用分摊；安责险、团体意外险（商业险）由乙方自行购买。

十七、违约管理

执行业主、甲方及主合同中约定的违约管理办法。

十八、解决纠纷的方式

如在本协议执行过程中发生纠纷，由双方本着实事求是、友好协商的态度加以解决。若经过协商或调解仍不能达成一致时，任何一方均可向深圳市人民法院提起诉讼。乙方在争议处理过程中不得停工，因乙方停工造成的一切损失均由乙方承担。

十九、附则

1. 本协议未尽事宜，由双方本着实事求是、友好协商的态度加以解决。协商一致的，签订补充协议，与本协议具有同等效力。
2. 本协议由双方法定代表人或其委托代理人签署并盖公章后生效。双方履行完成本协议各项规定后，本协议即告终止。
3. 业主招投标文件，业主单位有关管理制度、来文，中交（深圳）工程局有限公司有关管理制度和文件、总经理部的有关制度和文件，均作为本协议书的补充，乙方必须严格执行。
4. 本协议正本一式贰份，甲、乙双方各执壹份；副本捌份，甲、乙双方各执肆份，均具同等效力。

（以下无正文）

(本页无正文，为签字页)

甲方：

法定代表人

或委托代理人：



乙方：

法定代表人

或委托代理人：



日期：2021年

附件一：工程量清单

土建二工区暂定合同额汇总表

章号	节号	名称	金额（元）	备注
第二章		路基工程	0	
第三章		桥涵工程	0	
第四章		隧道及明洞工程	597693767	
	10	隧道		
		一、龙城站~坪山站区间		
		2. 龙坪区间（二工区）	597693767	
第五章		轨道工程	0	
第八章		房屋工程	1083565636	
	21	旅客站房		
		（一）坪山站	1083565636	
第九章		其他运营生产设备及建筑物	8820783	
		其他建筑及设备（人防门）	8820783	
第十章	30	大型临时设施和过渡工程	3232370	
		汽车运输便道（按长度分劈）	412282	
		盾构临时用电（16 台盾构）	2750000	
		临时用电线路（按长度分劈）	70088	
		铺轨基地		
第十一章	31	其他费	96921541	
	31-1	安全生产费	13257153	
	31-2	场地准备及建设单位临时设施费	8819845	
	31-3	余泥渣土弃置费	74844544	
第二章至第十一章合计 A			1790234097	
暂列金额 B			96834498	
自购设备费用 C				
一、A 部分工程量清单项目投标报价总价			1887068595	
其中：1. 安全文明施工措施费			35450753	
二、A 部分概算下浮项目			0	
三、前期工程（B+C+D+E+F）			55376133	
		B 部分交通疏解	27275000	
		C 部分给排水改迁及恢复	18848000	
		D 部分中低压燃气改迁及恢复	6305000	
		E 部分绿化迁移	2500000	
		F 部分零星拆迁	448133	
四、合计			1942444728	

说明：车站、区间工程量清单详见主合同清单，前期工程按主合同约定据实结算。

深圳市住房和建设局

深圳市住房和建设局关于深惠城际大鹏 支线工程施工总承包土建二工区坪山站 主体结构及龙坪 3#工作井至坪山站 盾构提前介入的复函

深圳市地铁集团有限公司：

《深圳市地铁集团有限公司关于提前介入深惠城际大鹏支线工程施工总承包土建二工区坪山站主体结构及龙坪 3#工作井至坪山站盾构施工安全质量监督的请示》收悉。经研究，函复如下：

一、深惠城际大鹏支线工程施工总承包土建二工区已取得选址意见书，已确定施工、监理单位，已签订地下管线保护协议。现同意你单位在已制定保证工程质量和安全的具体措施情况下，办理深惠城际大鹏支线工程施工总承包土建二工区质量安全监督登记手续，具体信息详见附件工程基本信息表。

二、你单位应当按照《深圳市人力资源和社会保障局关于印发深圳市建筑施工企业参加工伤保险管理办法的通知》要求，在深圳社保局办理建设项目工伤保险参保缴费手续。

三、你单位可持本函于 10 个工作日内到深圳市市政工程质量安全监督总站办理相关手续。在具备施工许可证办理

条件时，应立即来我局申请办理施工许可证。

此复。

附件：工程基本信息表



(联系人：丘志鹏，联系电话 83785006)

附件：

工程基本信息表

建设单位	深圳市地铁集团有限公司				
工程名称	粤港澳大湾区深圳都市圈城际铁路深惠城际大鹏支线工程施工总承包土建二工区				
建设地址	广东省深圳市龙岗区、坪山区				
建设规模	车站长 660 米，盾构区间左线长 2736.5 米，右线长 2527.7 米		合同价格	19.42 亿元	
设计单位	中铁二院工程集团有限责任公司				
施工单位	深圳市市政工程总公司				
监理单位	广州市市政工程监理有限公司				
勘察单位	中铁二院工程集团有限责任公司				
审图单位	深圳市市政设计研究院有限公司				
建设单位确认编号	QRGDSJ22031115-0206				
合同开工日期	2021 年 11 月 20 日		合同竣工日期	2026 年 11 月 19 日	
项目负责人	邓小果		联系方式	18520823210	
项目经理	刘明芳	执业注册号	粤 1442006200806294	联系方式	13618271335
项目总监	何源	执业注册号	44014700	联系方式	18620905022
设计单位	郑伟	执业注册号	/	联系方式	13438255111
勘察负责人	段江涛	执业注册号	AY175101169	联系方式	13684044299

审图负责人	张健	执业注册号	/	联系方式	15122145636
施工范围	土建二工区：龙坪 3#工作井（不含）～坪山站（盾构法）区间前期工程、坪山站（明挖法、盖挖法）前期工程及围护结构。				
备注					

3.2 业绩 2：地下原水隧洞（茜坑-鹅颈）新建工程总承包 中标通知书

中 标 通 知 书

标段编号：44031020210023002001

标段名称：地下原水隧洞（茜坑-鹅颈）新建工程总承包

建设单位：深圳市龙华区政府投资工程项目前期工作管理中心//深圳市龙华区建筑工务署

招标方式：公开招标

中标单位：中国电建集团华东勘测设计研究院有限公司/深圳
市市政工程总公司/中国水利水电第八工程局有限公司

中标价：54032.3359万元

中标工期：775日历天

项目经理(总监)：祝敏

本工程于 2021-04-14 在深圳公共资源交易中心(深圳交易集团建设工程招标
业务分公司)进行招标， 2021-05-12 完成招标流程。

招标人和中标人应当自中标通知书发出之日起三十日内按照招标文件和中标人的投标文件订
立书面合同。

招标代理机构(盖章)：

法定代表人或其委托代理人

(签字或盖章)：



招标人(盖章)：

法定代表人或其委托代理人

(签字或盖章)：

日期：2021-05-28



查验码：2075472552825085

查验网址：zjj.sz.gov.cn/jsjy



正本

工程编号：深龙华建工合[2021]EPC-4

合同编号：HT2021-SZ-ZC-002

深圳市建设工程 设计采购施工总承包合同

（适用于“EPC 工程总承包”无标底（费率）模式招标项目）

工程名称：地下原水隧洞（茜坑-鹅颈）新建工程总承包

工程地点：深圳市龙华区

发 包 人：深圳市龙华区政府投资工程项目前期工作管理中心

深圳市龙华区建筑工务署

承 包 人：中国电建集团华东勘测设计研究院有限公司

深圳市市政工程总公司

中国水利水电第八工程局有限公司

2020 版

第一部分 协议书

发包人(全称): 深圳市龙华区政府投资工程项目前期工作管理中心

深圳市龙华区建筑工务署

承包人(全称): 中国电建集团华东勘测设计研究院有限公司

深圳市市政工程总公司

中国水利水电第八工程局有限公司

其中, 联合体牵头人(全称): 中国电建集团华东勘测设计研究院有限公司

根据《中华人民共和国民法典》、《中华人民共和国建筑法》、《中华人民共和国招标投标法》、《深圳经济特区建设工程施工招标投标条例》等有关法律、法规、规章, 并结合广东省、深圳市及龙华区的有关规定, 遵循平等、自愿、公平和诚实信用的原则, 发包人和承包人就本工程项目采用设计-采购-施工一体化总承包(EPC)实施等相关事项协商一致, 订立本合同, 达成协议如下:

一、工程概况

工程名称: 地下原水隧洞(茜坑-鹅颈)新建工程总承包

工程地点: 深圳市

核准(备案)证编号: _____

工程规模及特征: 本项目东起茜坑水库西北侧进水口, 西至鹅颈水库东南侧出水口, 自东向西依次穿越九龙山高尔夫球会南侧山体, 斜穿明浪路等。本项目工程属II等水利工程, 工程规模为大(2)型, 主要建筑物为2级, 次要建筑物为3级, 临时性建筑物为4级。防洪标准为50年一遇洪水设计, 设计输水规模90万立方米/天。项目投资匡算为77303.97万元。

资金来源: 财政投入100%; 国有资本%; 集体资本%; 民营资本%; 外商投资%; 混合经济%; 其他%。

二、工程承包范围

工程承包范围, 包括以下:

本次招标内容包含设计、材料设备采购、施工等为完成本项目需要的所有工作内容, 以及工程报建和相关服务工作(已另行发包及由招标人招标的除外)。具体包括但不限于:

①设计: 包括但不限于初步设计(含概算编制)、施工图设计、竣工图编制与设计相关多媒体制作(若有)、专家评审、会务等由设计单位完成的工作;

②勘察：包括但不限于自可研、初步设计阶段至竣工验收期间的基础地基勘察、现状地形测量、地下管线勘探以及地质灾害危险性评估等其他勘察相关工作；

③完成项目所需的专项咨询：包括环境影响评价、水土保持方案编制、防洪影响评价、工程科学研究实验、水资源专题论证；

④施工：完成地下原水隧洞（茜坑-鹅颈）新建工程全部施工内容（含设备采购、工程施工试运行），达到竣工验收移交标准；

⑤BIM 模型建立及应用；

注：甲方有权要求中标单位提供高设计水准的成果，否则甲方可以建议中标单位进行专业分包，相关费用由中标单位承担。具体工程内容如下：

1.市政公用及配套专业工程、其他工程：（在□内打√，并填写相应的工程量）

<input type="checkbox"/> 七通一平工程	万平方米	<input type="checkbox"/> 电信管道工程	米
<input type="checkbox"/> 挡墙护坡工程	长：米 宽：米 高：米	<input type="checkbox"/> 电力管道工程	米
<input type="checkbox"/> 软基处理工程	万平方米	<input type="checkbox"/> 污水处理厂及配套工程	立方米/d
<input type="checkbox"/> 水厂及配套工程	立方米/d	<input type="checkbox"/> 污泥处理厂及配套工程	立方米/d
<input type="checkbox"/> 给水管道工程	米	<input type="checkbox"/> 泵站工程	平方米
<input type="checkbox"/> 道路工程	长：米 宽：米	<input type="checkbox"/> 隧道工程	长：米 宽：米 高：米
<input type="checkbox"/> 桥梁工程	座	<input type="checkbox"/> 道路改造工程	长：米 宽：米
<input type="checkbox"/> 排水箱涵工程	长：米 宽：米 高：米	<input type="checkbox"/> 路灯照明工程	座
<input type="checkbox"/> 交通监控、收费综合系统工程		<input type="checkbox"/> 绿化工程	米
<input type="checkbox"/> 交通安全设施工程	米	<input type="checkbox"/> 燃气工程	米
<input type="checkbox"/> 其他：			

2.房屋建筑及配套专业工程：（在□内打√，并填写相应的工程量）

<input type="checkbox"/> 地基与基础工程（ <input type="checkbox"/> 基础 <input type="checkbox"/> 基坑支护 <input type="checkbox"/> 边坡 <input type="checkbox"/> 土方 <input type="checkbox"/> 其他_____）；	
<input type="checkbox"/> 主体结构工程（ <input type="checkbox"/> 钢筋混凝土 <input type="checkbox"/> 钢结构 <input type="checkbox"/> 网架（索膜结构 <input type="checkbox"/> 钢管混凝土 <input type="checkbox"/> 型钢混凝土 <input type="checkbox"/> 其他_____）；	
<input type="checkbox"/> 建筑装饰装修工程（ <input type="checkbox"/> 金属门窗 <input type="checkbox"/> 幕墙：_____平方米 <input type="checkbox"/> 其他_____）；	
<input type="checkbox"/> 通风与空调（ <input type="checkbox"/> 通风 <input type="checkbox"/> 空调 <input type="checkbox"/> 其他_____）；	
<input type="checkbox"/> 建筑给排水及供暖（ <input type="checkbox"/> 室内给、排水系统 <input type="checkbox"/> 室外给、排水管网 <input type="checkbox"/> 其他_____）；	
<input type="checkbox"/> 建筑电气工程（ <input type="checkbox"/> 室外电气 <input type="checkbox"/> 电气照明 <input type="checkbox"/> 其他_____）；	
<input type="checkbox"/> 智能建筑	（ <input type="checkbox"/> 综合布线系统 <input type="checkbox"/> 信息网络系统 <input type="checkbox"/> 其他_____）；

<input type="checkbox"/> 屋面及防水工程	<input type="checkbox"/> 建筑节能	<input type="checkbox"/> 消防工程
<input type="checkbox"/> 室外工程 (<input type="checkbox"/> 室外设施_____ <input type="checkbox"/> 附属建筑_____) <input type="checkbox"/> 室外环境_____);		
<input type="checkbox"/> 燃气工程 (户数: _____; 庭院管: _____ 米)		

3.二次装饰装修工程: (在□内打√, 并填写相应的工程量)

<input type="checkbox"/> 消防工程	<input type="checkbox"/> 门窗	<input type="checkbox"/> 防水工程	<input type="checkbox"/> 电气照明	<input type="checkbox"/> 建筑节能
<input type="checkbox"/> 通风与空调 (<input type="checkbox"/> 通风 <input type="checkbox"/> 空调 <input type="checkbox"/> 其他_____);				
<input type="checkbox"/> 建筑给排水及供暖 (<input type="checkbox"/> 室内给、排水系统 <input type="checkbox"/> 其他_____);				
<input type="checkbox"/> 智能建筑 (<input type="checkbox"/> 综合布线系统 <input type="checkbox"/> 信息网络系统 <input type="checkbox"/> 其他_____);				
<input type="checkbox"/> 其他:				

4.其他工程

地下原水隧洞(茜坑-鹅颈)新建工程

其中, 施工内容主要包括隧道、隧洞、茜坑水库端进水口闸室安装拦污栅、检修闸门、工作闸门及启闭设备等, 鹅颈水库端出水口设置泵站(检修用)、检修闸门及启闭设备等, 以及在两端各设置配电房等(具体以施工图纸载明的工程施工内容为准)。

三、项目设计方案来源

无。

四、合同工期

合同工期总日历天数: 775日历天。合同工期总日历天数与根据下述计划开竣工日期计算的工期天数不一致的, 以合同工期总日历天数为准。

设计计划开工日期(绝对日期或相对日期): 2021年5月28日;

施工计划开工日期(绝对日期或相对日期): 以监理工程师发出的开工令为准;

计划竣工日期(绝对日期或相对日期): 以实际开工日期顺延615日历天。

五、质量标准和要求

设计标准和要求(设计文件编制及限额设计目标):

符合国家、行业、广东省及深圳市现行的标准、规范、规程、要求。

工程质量标准和要求（施工质量及项目成效目标）：达到国家、行业、广东省及深圳市现行的标准、规范、规程及要求，质量合格。单位工程验收合格率 100%。

六、签约合同价

1. 签约合同价暂定人民币（大写）伍亿肆仟零叁拾贰万叁仟叁佰伍拾玖元整（¥540323359.00 元）；

（本签约合同价仅为暂定价，非施工图预算和概算编制依据。本项目施工图预算经核对及发包人审定完成后，按施工图预算及施工中标下浮率（其中不可竞争费不参与下浮）修订原合同施工费用暂定价；按概算批复及专用条款第 12.1 款第（2）项计算办法修订原合同设计费用暂定价。修订后的施工费用合同暂定价和设计费用合同暂定价合计即新的签约合同价并签订补充协议修正。）

其中：

- （1）勘察费：

人民币（大写）壹仟叁佰玖拾贰万捌仟肆佰元整（¥13928400.00 元）；

- （2）设计费：

人民币（大写）壹仟陆佰贰拾玖万陆仟贰佰肆拾伍元整（¥16296245.00 元）；

- （3）建安工程费（不含专业工程暂估价和暂列金额部分）：

人民币（大写）伍亿零肆佰柒拾伍万陆仟柒佰壹拾肆元整（¥504756714.00 元）；

- （4）设备及工器具购置费（不含专业工程暂估价和暂列金额部分）：

人民币（大写）（¥元）；

- （5）专业工程暂估价：

人民币（大写）（¥元）；

- （6）暂列金额：

人民币（大写）（¥元）；

- （7）其他（专项咨询费用、BIM 模型建立及应用费用）

环境影响评价：人民币（大写）玖万壹仟叁佰元整（¥91300.00 元）；

水土保持方案编制：人民币（大写）肆拾柒万玖仟陆佰元整（¥479600.00 元）；

防洪影响评价：人民币（大写）肆拾陆万伍仟陆佰元整（¥465600.00 元）；

工程科学研究实验：人民币（大写）贰佰叁拾肆万柒仟叁佰元整（¥2347300.00 元）；

水资源专题论证：人民币（大写）贰拾捌万贰仟贰佰元整（¥282200.00 元）；

BIM 模型建立及应用费用：人民币（大写）壹佰陆拾柒万陆仟元整（¥1676000.00 元）；

2. 中标下浮率：

（1）设计费中标下浮率为：16%；

（2）勘察费（含地质灾害危险性评估）中标下浮率为：16%；

（3）环境影响评价中标下浮率为：25%；

（4）水土保持方案编制中标下浮率为：55%；

（5）防洪影响评价中标下浮率为：25%；

（6）工程科学研究实验中标下浮率为：21%；

（7）水资源专题论证中标下浮率为：25%；

（8）施工部分中标下浮率为：15.06%；

（9）BIM 模型建立及应用费用中标下浮率为：21%

（中标下浮率=（招标控制价-中标价）/（招标控制价-不可竞争费用）×100%）。

3. 最终结算价格以发包人委托第三方机构审定并经发包人确认的结果为准，项目按规定须提交龙华区财政投资评审中心评审的，则最终结算价以龙华区财政投资评审中心评审结论为准（若项目按规定须提交政府审计部门审计的，则最终结算价以政府审计部门审计结果为准）。

七、组成合同的文件

1. 组成本合同的文件及优先解释顺序与本合同通用条款 2.1 款的规定一致：

（1）本合同签订后双方新签订的补充协议；

（2）合同协议书；

（3）中标通知书及其附件；

- (4) 发包人要求;
 - (5) 合同补充条款;
 - (6) 合同专用条款;
 - (7) 合同通用条款;
 - (8) 双方确认的技术工艺和设计方案;
 - (9) 本工程招标文件中的技术要求和投标报价规定;
 - (10) 投标文件(包括承包人在评标期间和合同谈判过程中递交和确认并经发包人同意的对有关问题的补充资料和澄清文件等);
 - (11) 现行的标准、规范、规定及有关技术文件;
 - (12) 图纸和(或)技术规格书;
 - (13) 工程质量缺陷保修书;
 - (14) 发包人和承包人双方认为应作为合同构成的其他文件,包括有关本工程的变更、签证、洽商、索赔、询价采购凭证等书面文件及组成合同的其他文件。
2. 上述各项合同文件包括承包发双方就该项合同文件所做出的补充和修改,属于同一类内容的文件,应以最新签署的为准。

八、承诺

1. 发包人承诺按照法律规定履行项目审批手续、筹集工程建设资金并按照合同约定的期限和方式支付合同价款,履行本合同所约定的全部义务。
2. 承包人承诺按照法律规定及合同约定组织完成勘察、设计、采购、施工,确保工程质量和安全,不进行转包及违法分包,并在缺陷责任期及保修期内承担相应的工程维修责任,履行本合同所约定的全部义务。

九、词语含义

本协议书中有词语含义与本合同“通用条款”中赋予的定义定义与解释相同。

十、合同订立与生效

1. 本合同订立时间: 2021年 6月 25日。
2. 订立地点: 深圳市龙华区。
3. 发包人和承包人约定本合同自双方法定代表人或其委托代理人签名并加盖公章后生效。

4. 与本合同有关的通知可用邮寄方式送达, 邮寄地址以本合同中约定的地址为准, 寄出三日后即视为送达, 任何一方变更地址的, 应书面方式通知对方。

5. 本合同正本一式 5 份, 均具有同等法律效力, 由发包人 1、发包人 2 和承包人 1、承包人 2、承包人 3 分别保存一份。副本一式 26 份, 其中发包人 6 份, 承包人 18 份。建设行政主管部门保存 1 份 (发包人报建时提交建设行政主管部门), 监理人保存 1 份。当正本与副本内容不一致时, 以正本为准。

发包人 1: 深圳市龙华区政府投资工程项目
前期工作管理中心
(公章)

法定代表人或其委托代理人:
(签名)

统一社会信用代码:

地址:

邮政编码:

法定代表人:

委托代理人:

电话:

传真:

电子信箱:

开户银行:

发包人 2: 深圳市龙华区建筑工务署(公章)

法定代表人或其委托代理人:
(签名)

统一社会信用代码:

地址:

邮政编码:

法定代表人:

委托代理人:

电话:

传真:

电子信箱:

开户银行:

承包人 (联合体牵头单位): 中国电建集团
华东勘测设计研究院有限公司(公章)

法定代表人或其委托代理人:
(签名)

统一社会信用代码: 91330000142920718C

地址: 浙江省杭州市潮王路 22 号

邮政编码: 310000

承包人 (联合体成员单位 1): 深圳市市政
工程总公司(公章)

法定代表人或其委托代理人:
(签字)

统一社会信用代码: 914403001921903971

地址: 深圳市龙华区龙华街道清华社区清龙
路 6 号港之龙科技园科技孵化中心 5 层 F 区

邮政编码: 518109

法定代表人：张春生

委托代理人：

电话：0571-56626359

传真：0571-56626359

电子信箱：

开户银行：农行杭州朝晖支行

账号：19015601040000935

法定代表人联系电话：13735509010

法定代表人：陈俭

委托代理人：

电话：0755-83139930

传真：0755-83917686

电子信箱：hongjin@tagen.cn

开户银行：交通银行华融支行

账号：443066429018010018949

法定代表人联系电话：13922805076

承包人（联合体成员单位2）：中国水利水电第八工程局有限公司（公章）

法定代表人或其委托代理人：

（签字）

统一社会信用代码：91430000183761776J

地址：长沙市天心区常青路8号

邮政编码：410000

法定代表人：朱素华

委托代理人：

电话：0731-82822119

传真：0731-82822119

电子信箱：

开户银行：建行长沙市长岭支行

账号：43001791061050000164

法定代表人联系电话：15874147680

地下原水隧洞（茜坑-鹅颈）新建工程
（EPC）总承包项目

联合体合作协议

甲方：中国电建集团华东勘测设计研究院有限公司

乙方：深圳市市政工程总公司

丙方：中国水利水电第八工程局有限公司

二零二一年四月

地下原水隧洞（茜坑-鹅颈）新建工程（EPC）总承包项目

联合体合作协议

甲方：中国电建集团华东勘测设计研究院有限公司

乙方：深圳市市政工程总公司

丙方：中国水利水电第八工程局有限公司

甲、乙、丙方自愿组成联合体（下称“联合体”），参加地下原水隧洞（茜坑—鹅颈）新建工程（下称“本项目”）的投标。在平等互利的基础上，就本项目联合体投标事宜达成如下协议，共同遵守执行。

第一条 各方关系

1. 甲方为本项目投标文件中的联合体牵头方，乙、丙方为联合体成员方。
2. 甲方代表联合体签署、提交、接收和转达相关资料、信息及指令，处理与之有关的一切事务。联合体各方有义务提供完整及准确的资料，给予联合体牵头人必要的配合，以满足本项目相关工作的顺利开展。
3. 联合体的投标文件、招标人的招标文件对联合体各方具有约束力。联合体应严格按照招标文件的各项要求，递交投标文件，履行合同。
4. 联合体牵头方提交投标文件及建设中的过程资料、竣工验收资料、结算资料等，应提前告知各联合体成员，并取得联合体各成员的同意。

第二条 联合体各方职责

1. 参与本项目的投标时，投标保函由甲方负责开具提交。
2. 联合体形成后，联合体各方不得再以各自名义在本项目中单独投标或者作为其他联合体成员参与投标；联合投标的项目组成人员不能作为本项目其它联合体或单独投标单位的项目组成人员。

3. 如果联合体中标，联合体各方应共同与招标人签订合同，签署的合同对联合体各方均具法律约束力。

第三条 联合体各方内部权益、责任

1. 经联合体各方协商一致同意，联合体成员以与业主签订的合同及最终批复的施工图、中标工程量清单为依据，对本项目的各方任务和职责分配约定如下：

(1) 甲方负责本项目勘察、设计、采购及施工的总体统筹管理，成立总承包管理部，甲方配置管理人员7人；负责项目总体对外协调工作；负责本项目的勘察、设计、专项咨询、BIM模型建立及应用；负责设计优化、重大技术服务工作；负责组织设计交底及图纸会审；负责施工过程中的设计配合和服务工作；负责组织本项目创优、报奖工作；负责协调本项目相关的报批、报建服务；负责总承包工程款收付；配合进行验收、移交及相关的其他工作，负责项目内外文件资料统筹汇总、传达及勘察设计文件资料编制整理工作，负责总承包管理部及勘察设计项目部驻地建设、办公及生活。

(2) 乙方负责施工范围内 **进口侧及隧洞主体**，主要包括鹅颈水库侧竖井、**隧洞主体工程**、输水隧洞鹅颈水库侧及对应的施工交通工程、交通疏解、临时用电、管线迁改、水土保持及环境保护等工程）的工程施工、材料及设备的采购工作，对相应工程施工的进度、质量、安全、环保、文明施工及文件资料编制整理负责；负责与施工相关的报批、报建配合服务；负责项目施工协调、验收、移交及施工单位相关的其他工作，负责乙方施工项目部驻地建设、办公及生活。

(3) 丙方负责施工范围内（出口侧，主要包括西坑水库侧竖井、输水隧洞西坑水库侧及对应的施工交通工程、交通疏解、管线迁改、水土保持及环境保护等工程）的工程施工、材料及设备的采购工作，对相应工程施工

的进度、质量、安全、环保、文明施工及文件资料编制整理负责；负责与施工相关的报批、报建配合服务；负责项目施工协调、验收、移交及施工单位相关的其他工作，负责丙方施工项目部驻地建设、办公及生活。

(4) 联合体各方均以联合体名义开展工作，对外协调、宣传、展示时应同时展示甲、乙、丙三方名称及企业标识；联合体各方应做好各自负责的工作，如工作存在衔接问题应做到互不影响，如产生影响工程进度、安全、质量、环水保、文明施工、履约等问题由责任方如实承担损失，并承担因工作交接时间、交接质量问题给相关方造成的工期、经济、信誉等全部损失。

(5) 联合体各方发票开具及工程款收取按照招标文件要求执行，具体纳税事宜以本项目的建设单位及国家税收政策要求为准。

2. 本项目工程费用匡算约为59425万元，其中：一、鹅颈水库侧竖井、输水隧洞主体工程、隧洞鹅颈水库侧及对应的施工交通工程、交通疏解、临时用电、管线迁改、水土保持及环境保护等工程匡算费用约49122万元；二、西坑水库侧竖井、输水隧洞西坑水库侧及对应的施工交通工程、交通疏解、临时用电、管线迁改、水土保持及环境保护等工程匡算费用约10303万元；三、工程建设其他费中的设计费、BIM设计费、勘察费、竣工图编制等匡算费用约为3800万元。

工程费用划分比例表 （本表仅供参考） 单位：万元

序号	项目	工程费用	乙方	丙方	备注
1	TBM 隧洞	36444	36444		乙方
2	竖井部分	8878	4185	4693	暂估
3	西坑侧进水口	276		276	丙方
4	鹅颈侧出水口	179	179		乙方
5	西坑侧进口引水渠	931		931	丙方
6	鹅颈侧出口导流渠	103	103		乙方

序号	项目	工程费用	乙方	丙方	备注
7	导流工程	2244	1589	655	按照进、出水口划分匡算
8	施工交通工程	4230	3115	1115	暂估
9	交通疏解	3264	1632	1632	暂按各自 50%考虑
10	临时用电	425	425		乙方
11	机电及金属结构	258	129	129	按照进、出水口划分
12	电气及自控工程	1028	738	290	暂估
13	管线迁改及保护	466	233	233	暂按各自 50%考虑
14	水土保持及环境保护	698	349	349	暂按各自 50%考虑
15	总计	59425	49122	10303	

备注：本表费用为估算值，实际费用以中标合同价为基准，按本表划分比例同比例下浮确定。

3. 联合体各方各自履行的具体职责范围、内容以中标后联合体和招标人协商签订的合同为准，但不应与本协议有冲突。如有冲突，以本协议约定为准。

4. 联合体各方在项目投标阶段发生的任何费用，由发生方各自承担。

5. 联合体各方承诺本工程中标后不得转包或违法分包。

6. 联合体各方在各自的工作范围内自负盈亏，风险自担。

第四条 项目费用

1. 甲方负责向发包人提供勘察设计部分履约保函，乙、丙方负责向发包人提供施工部分履约保函，如在合同履行过程中出现违约情况，由责任方自行承担赔付的担保金。

2. 合同价款划分

甲方：勘察设计费+总承包管理部实际投入成本（详见附件，总成本不超过总承包合同中施工部分（含材料及设备采购）费用×3%）。总承包管

理部实际投入成本最终由联合体各方共同确认。

乙方：所实施内容的工程结算费用

丙方：所实施内容的工程结算费用

总承包管理部实际投入成本由乙方和丙方按施工比例同步分摊。

3. 施工部分合同价款支付

(1) 施工费的结算

实际工程结算价—总承包管理部实际投入成本作为本项目施工费（含材料及设备采购）结算价，工程量以最终审定结算量为准。

各期结算中，总承包管理部实际投入成本费用扣除不超过当期施工部分费用（含材料及设备采购）结算价×3%。

(2) 合同价款收付

1) 支付方式：甲方按总承包合同收款后同步对乙、丙方进行支付，总承包合同收款任何一方不可挪用至他处。

2) 支付时间：甲方在收到业主拨付的工程款及联合体方增值税专用发票后7个工作日内办结。

第五条 保密

联合体各方对本协议内容应严格保密，不论中标与否，非经书面授权，任何一方不得将协议相关内容泄露给其他方。

第六条 违约责任

联合体任意一方需提前终止本协议的，应提前30天提出，并经联合体各方书面同意，否则视为违约。合同违约方应当向各守约方支付50万元作为惩罚性违约金，造成守约方损失的，还应赔偿守约方因此遭受的损失。

第七条 争议解决方式

1. 因履行本协议所引起的争议，由联合体各方协商解决。若协商未能解决，联合体任何一方有权向本项目所在地人民法院起诉。
2. 除有关争议的条款外，在争议的解决期间，不影响本协议其他条款的继续履行。

第八条 协议的生效

本协议在同时满足下列条件之日起生效：联合体各方法定代表人或授权代理人在本协议签字，并加盖公章。

第九条 协议的终止

本协议在以下情况下可被终止：

- (1) 联合体各方权利义务履行完毕。
- (2) 联合体未能中标。
- (3) 联合体各方协商一致终止本协议。

第十条 其他

1. 本协议未尽事宜，由联合体各方协商解决，另签补充协议。
2. 本协议壹式陆份，联合体各方各执贰份，均具有同等法律效力。

（注：如本协议由授权代理人签字或签章的，则同时应附上法定代表人签字或签章的授权委托书。）

以下空白，无内容

(本页为签署页)

甲方：中国电建集团华东勘测设计研究院有限公司（公章）

法定代表人或其授权代理人（签字）：金成

经办人：黄曙

电 话：1373275547

乙方：深圳市市政工程总公司（公章）

法定代表人或其授权代理人（签字）：钟国政

经办人：钟国政

电 话：13510520416

丙方：中国水利水电第八工程局有限公司（公章）

法定代表人或其授权代理人（签字）：李斌

经办人：李斌

电 话：1580814675

签约时间：2021 年 4 月

施工图（关键页）

地下原水隧洞(茜坑-鹅颈)新建工程 施工图设计图册（水工部分）

水利工程施工图设计文件审查专用章
机构名称：深圳市深水水务咨询有限公司
机构类别：一类 认定书编号：2005001
业务范围：水利水电工程

中国电建集团华东勘测设计研究院有限公司
工程设计综合资质甲级
（有效期至2023年12月31日）★NO:A133000751



华东勘测设计研究院有限公司
HUADONG ENGINEERING CORPORATION LIMITED

二〇二三年十一月·杭州



设计总说明

1.概述

1.1 工程概况

[illegible]

2. 地形、地质条件及水文气象

2.1 地形地貌

工程区位于平山以北,地貌上以山丘陵区为主,北西向向岭——系列山脉发育,拟建水调枢纽所处丘陵区,高程60~220m不等,总体地势东南高,西北低,地形起伏变化较大,为丘陵地,山丘顶部平缓或微坡,原始植被以10~30°、30°以上山体坡地发育,覆盖率80%以上,植被类型属亚热带季雨林和季雨林,土壤发育数十条冲沟,沟谷一般10~177m,最宽沟谷为陡槽冲沟(中溪河上游),顺槽近山口隘口处筑抗冲墙、顺槽水尾,顺槽距200m范围内有4处小型冲沟分布区域,主要以冲沟为主。丘陵区冲沟分布有大坑水(中溪河上游北流)、石凹水(顺槽冲槽南面)、大坑水(中溪河面)、禾源水(顺槽冲槽后北流),距顺槽冲槽线最近水平距离分别为750m、560m、930m、320m。

2.2 地层岩性

根据地质勘察、钻探资料编录以及大地构造带综合分析预测该站地区分布情况,并参考高精度电阻法试测成果划分全级风化界限。工程区第四系分布广泛,各地表多为第四系覆盖,主要力为坡积(Q_{al})中细砂质土,道路两侧及冲沟冲积层中砂质土存在少量人工堆积(Q_{pl})土体,土层内存在少量冲积层(Q_{cl})粉质粘土,上段系土体分布主要力为坡积(Q_{al})长石石英砂,三叠系上段小坪组(T_3)紫红色砂岩,第四系黄土梁山组(ZH)黑土冲积长片岩,上段岩为白垩纪平山组(J_2)中粗粒黑云母花岗岩。

2.3 地质构造

工程区在大地构造上隶属于华南褶皱系(II)中的紫金—高阳褶皱束(IV9)西南部。五华—深圳断裂带南段、紫金—高阳褶皱束是加里东褶皱基础上发育而成的晚古生代凹陷,其后被中、新生代构造叠加、改造,发生过多次的断裂和岩浆活动。根据区域地质资料、钻孔及物探资料综合分析工程区地质构造发育情况。

2.4 水文地质条件

根据地质测绘及地质剖面等手段综合分析,隧洞沿线水文地质条件主要表现为:地形平缓地带,覆盖层较厚且为黏性土、全风化层普遍较厚,透水性弱,降水的渗入和土体的持水条件较好;陡丘及山体支沟发育,山脊较为单薄的地段,地下水的渗入条件不好。

2.5 地震

根据国际《中国地震动参数区划》(GB 18306-2015),工程区Ⅱ类场地50年超越概率10%的地震动峰值加速度为0.10g,地震动峰值加速度反应谱特征周期为0.35s,对应的地震基本烈度为Ⅵ度,场址区(场址5km)范围内无活动断层,场址地震基本烈度为Ⅵ度;场地地基和天然、开挖边坡稳定性较好~一般,综合分析工程区为抗震一般地段。

3 工程范围

工程总体布局由1条输水干线组成,输水隧洞进口位于普兴水库北角分岔,与现状普兴隧洞靠北沿西北向并行,在横穿明渡路后,从北侧绕开龙牛能源生态园,连接到狮子水库主坝,出水口位于狮子水库主坝。

4 设计依据及设计等级

4.1 设计依据及主要规范标准

主要规程规范、技术标准(不限于)

- (1)《水利水电建筑制图标准》(2020年版)
- (2)《水利水电工程初步设计阶段编制规程》(SL619—2021)
- (3)《水利水电工程地质勘察规范》(SL252—2017)
- (4)《制图标准》(GB50201—2014)
- (5)《水利水电工程地质可靠度设计标准》(GB50199—2013)
- (6)《水利水电工程合理使用年限及耐久性设计规范》(SL654—2014)
- (7)《水利水电工程设计》(SL430—2008)
- (8)《水利工程制图》(SL279—2016)
- (9)《水利水电工程进水口设计规范》(SL285—2020)
- (10)《水电站压力管道设计规范》(SL281—2020)
- (11)《水工建筑物抗震设计规范》(SL203—1997)
- (12)《水工建筑物设计守则》(GB51247—2018)

- (13)《中国地质调查局地质规范》(GB 18306—2015)
- (14)《地质灾害防治设计规范》(GB50100—2010)
- (15)《土地整治项目规划设计规范》(SL744—2016)
- (16)《土地整治项目规划设计规范》(SL191—2006)
- (17)《土地整治工程设计规范》(SL739—2007)
- (18)《水利水电工程地质设计规范》(SL386—2007)
- (19)《工程地质勘察技术规范》(SL121—2020)
- (20)《水利水电工程地质勘察技术规范》(SL377—2007)
- (21)《岩土工程与水利水电工程地质技术规范》(GB50086—2015)
- (22)《岩土工程勘察规范》(JGJ102—2012)
- (23)《岩土工程勘察规范》(JGJ 5—2020)
- (24)《岩土工程勘察规范》(JGJ94—2008)
- (25)《铁路工程地质勘察规范》(TB10181—2018)
- (26)《铁路工程地质勘察手册》(TB13353—2014)
- (27)《地下工程地质规范》(GB50108—2008)
- (28)《建筑地基基础设计规范》(GB50007—2011)
- (29)《深圳市地基处理技术规范》(SJG04—2015)
- (30)《土地整治项目规划设计规范》(SL 792—2020)
- (31)《水利水电工程地质设计规范》(SL104—2015)
- (32)《水利水电工程安全监测设计规范》(SL725—2016)
- (33)《土地整治项目规划设计规范》(SL105—2007)
- (34)《城镇供水工程供水技术规范》(GB/T 1366—2015)
- (35)《城镇供水工程供水技术规范》(GB/T 1366—2015)
- (36)《城镇供水工程供水技术规范》(GB/T 1366—2015)
- (37)《城镇供水工程供水技术规范》(GB/T 1366—2015)
- (38)《城镇供水工程供水技术规范》(GB/T 1366—2015)
- (39)《城镇供水工程供水技术规范》(GB/T 1366—2015)
- (40)《城镇供水工程供水技术规范》(GB/T 1366—2015)
- (41)《城镇供水工程供水技术规范》(GB/T 1366—2015)
- (42)《城镇供水工程供水技术规范》(GB/T 1366—2015)
- (43)《城镇供水工程供水技术规范》(GB/T 1366—2015)
- (44)《城镇供水工程供水技术规范》(GB/T 1366—2015)
- (45)《城镇供水工程供水技术规范》(GB/T 1366—2015)
- (46)《城镇供水工程供水技术规范》(GB/T 1366—2015)
- (47)《城镇供水工程供水技术规范》(GB/T 1366—2015)
- (48)《城镇供水工程供水技术规范》(GB/T 1366—2015)
- (49)《城镇供水工程供水技术规范》(GB/T 1366—2015)
- (50)《城镇供水工程供水技术规范》(GB/T 1366—2015)
- (51)《城镇供水工程供水技术规范》(GB/T 1366—2015)
- (52)《城镇供水工程供水技术规范》(GB/T 1366—2015)
- (53)《城镇供水工程供水技术规范》(GB/T 1366—2015)
- (54)《城镇供水工程供水技术规范》(GB/T 1366—2015)
- (55)《城镇供水工程供水技术规范》(GB/T 1366—2015)
- (56)《城镇供水工程供水技术规范》(GB/T 1366—2015)
- (57)《城镇供水工程供水技术规范》(GB/T 1366—2015)
- (58)《城镇供水工程供水技术规范》(GB/T 1366—2015)
- (59)《城镇供水工程供水技术规范》(GB/T 1366—2015)
- (60)《城镇供水工程供水技术规范》(GB/T 1366—2015)
- (61)《城镇供水工程供水技术规范》(GB/T 1366—2015)
- (62)《城镇供水工程供水技术规范》(GB/T 1366—2015)
- (63)《城镇供水工程供水技术规范》(GB/T 1366—2015)
- (64)《城镇供水工程供水技术规范》(GB/T 1366—2015)
- (65)《城镇供水工程供水技术规范》(GB/T 1366—2015)
- (66)《城镇供水工程供水技术规范》(GB/T 1366—2015)
- (67)《城镇供水工程供水技术规范》(GB/T 1366—2015)
- (68)《城镇供水工程供水技术规范》(GB/T 1366—2015)
- (69)《城镇供水工程供水技术规范》(GB/T 1366—2015)
- (70)《城镇供水工程供水技术规范》(GB/T 1366—2015)
- (71)《城镇供水工程供水技术规范》(GB/T 1366—2015)
- (72)《城镇供水工程供水技术规范》(GB/T 1366—2015)
- (73)《城镇供水工程供水技术规范》(GB/T 1366—2015)
- (74)《城镇供水工程供水技术规范》(GB/T 1366—2015)
- (75)《城镇供水工程供水技术规范》(GB/T 1366—2015)
- (76)《城镇供水工程供水技术规范》(GB/T 1366—2015)
- (77)《城镇供水工程供水技术规范》(GB/T 1366—2015)
- (78)《城镇供水工程供水技术规范》(GB/T 1366—2015)
- (79)《城镇供水工程供水技术规范》(GB/T 1366—2015)
- (80)《城镇供水工程供水技术规范》(GB/T 1366—2015)
- (81)《城镇供水工程供水技术规范》(GB/T 1366—2015)
- (82)《城镇供水工程供水技术规范》(GB/T 1366—2015)
- (83)《城镇供水工程供水技术规范》(GB/T 1366—2015)
- (84)《城镇供水工程供水技术规范》(GB/T 1366—2015)
- (85)《城镇供水工程供水技术规范》(GB/T 1366—2015)
- (86)《城镇供水工程供水技术规范》(GB/T 1366—2015)
- (87)《城镇供水工程供水技术规范》(GB/T 1366—2015)
- (88)《城镇供水工程供水技术规范》(GB/T 1366—2015)
- (89)《城镇供水工程供水技术规范》(GB/T 1366—2015)
- (90)《城镇供水工程供水技术规范》(GB/T 1366—2015)
- (91)《城镇供水工程供水技术规范》(GB/T 1366—2015)
- (92)《城镇供水工程供水技术规范》(GB/T 1366—2015)
- (93)《城镇供水工程供水技术规范》(GB/T 1366—2015)
- (94)《城镇供水工程供水技术规范》(GB/T 1366—2015)
- (95)《城镇供水工程供水技术规范》(GB/T 1366—2015)
- (96)《城镇供水工程供水技术规范》(GB/T 1366—2015)
- (97)《城镇供水工程供水技术规范》(GB/T 1366—2015)
- (98)《城镇供水工程供水技术规范》(GB/T 1366—2015)
- (99)《城镇供水工程供水技术规范》(GB/T 1366—2015)
- (100)《城镇供水工程供水技术规范》(GB/T 1366—2015)

水利工程施工图设计文件审查专用章



中国电建集团华东勘测设计研究院有限公司
工程设计综合资质甲级
(有效期至2023年12月31日) ★ NO:A133000751
浙江省住房和城乡建设厅监制

 <div> <div>中国水电</div> <div>POWERCHINA</div> </div>		<div> <div>华东勘测设计研究院有限公司</div> <div>HUADONG ENGINEERING CORPORATION LIMITED</div> </div>	
工程投资/设计/审图/编号: 徐小华 A133000751 及证书号: 住房和城乡建设部 未注册勘察设计工程师		未注册勘察设计工程师	
核 准		地下取水构筑物(普供+特供)新建 工程	施工期 设计
校 定	吴疆	吴疆	施工 部分
审 核	吴疆	吴疆	
校 主	王熙东	王熙东	
设计制图	梁永良	陈惠敏	
设计说明(1/15)		日期	2023 年 6 月 日 图号: HW0087J-S07-1--1-

设计总说明

续表5-1 隧洞围岩工程地质分段评价表

[illegible]

5.2 工程总体布置

[illegible]

5.3 隧洞布置原则及标准

5.3.1 隧洞布置原則

本工程主要内容是新建一条从鹤坑水库至鹤顶水库的地下原水隧洞,进水口位于鹤坑水库,出水口位于鹤顶水库,未替代现状鹤顶隧洞在供水布局中的地位,从而避免龙牛能源生态园对深圳市中西部片区供水布局的影响,切实保障片区供水安全。输水线路布置应遵循以下原则:

- (7) 龙卷风发生时应寻找坚固的掩体躲避,可寻找低洼地或房屋地下室等地方。龙卷风产生时,应抓住身边最近的重物,防止被风吹起,造成二次伤害;
- (8) 在满足工程安全的前提下,抽水机尽量置于上风,并设防溢流;
- (9) 应结合现场中土地利用现状、地质条件、平均上流、合修布置;
- (10) 抽排线路应尽量避开耕地和村庄,尽量选择大、地形较平缓、水文地质条件简单地区,避免管线上覆层位较高的山岗;
- (11) 线路布置应尽量避开架空输电线路、铁路、高速公路、高压线走廊等,减小交叉跨越之时间相互影响;
- (12) 进入厂区必须经过批准并由专业人员陪同,严禁私自翻越厂界、围墙、栅栏等区域;
- (13) 尽量避免靠近高压线路,根据国家标准《电力设施保护条例》(2011年修订),高压线路保护区为导线边线向外侧水平延伸并垂直于地面所形成的两平行面内的区域;电压等级分别为:
 - (1) 10kV及以下者,宽度为导线边线在最大计算弧垂情况下,两侧各延伸3m;
 - (2) 20~35kV者,宽度为导线边线在最大计算弧垂情况下,两侧各延伸5m;
 - (3) 66~110kV者,宽度为导线边线在最大计算弧垂情况下,两侧各延伸10m;
 - (4) 220kV者,宽度为导线边线在最大计算弧垂情况下,两侧各延伸15m;
 - (5) 330~500kV者,宽度为导线边线在最大计算弧垂情况下,两侧各延伸20m。
- (14) 新建抽排水线路应避开与现状管线相冲突区,避免互相干扰;
- (15) 为满足BIM软件应用和三维管理需要,该模型精度应不小于400mm。

5.3.2 地层加固

- [illegible]

- [illegible]

中国电建集团华东勘测设计研究院有限公司 工程设计资质等级甲级 证(或)号: E202341221314 ★ NO: A133000751 浙江省住房和城乡建设厅监制	 华东勘测设计研究院有限公司 HUADONG ENGINEERING RESEARCH INSTITUTE CO., LTD.	
	工程勘察设计资质证书编号: 浙合甲第 A133000751 发证单位: 住房和城乡建设部 未发生过不良行为记录	
	设计内容: 地下取水隧洞(管状-梯形)新建 工程	
	设计总说明(3/15)	
编制: 吴强 审核: 吴强 校核: 王恒东 日期: 2023年6月	设计: 吴强 审核: 王恒东 校核: 王恒东 日期: 2023年6月	

3.3 业绩 3：坪山区新横坪公路坪山段市政化改造工程-坪山大道南段

施工合同（关键页）

<div>副本</div> <div>工程编号：_____</div> <div>合同编号：_____</div>	
<div>深圳市建设工程</div> <div>施工(单价)合同</div> <div>(适用于招标工程固定单价施工合同)</div>	
<div>工程名称：<u>坪山区新横坪公路坪山段市政化改造工程</u></div> <div><u>坪山大道南段</u></div>	
<div>工程地点：<u>深圳市坪山区</u></div>	
<div>发包人：<u>深圳市坪山区建筑工务局</u></div>	
<div>承包人：<u>深圳市市政工程总公司</u></div>	
<div>2015 年版</div>	

第一部分 协议书

发包人(全称): 深圳市坪山区建筑工务局

承包人(全称): 深圳市市政工程总公司

根据《中华人民共和国合同法》、《中华人民共和国建筑法(2011 修正)》、《深圳经济特区建设工程施工招标投标条例(2004 修正)》及其他有关法律、法规,遵循平等、自愿、公平和诚实信用的原则,发包人和承包人就本工程施工事项协商一致,订立本合同,达成协议如下:

一、工程概况

工程名称: 坪山区新横坪公路坪山段市政化改造工程—坪山大道南段(施工)

工程地点: 深圳市坪山区

核准(备案)证编号: _____

工程规模及特征: 项目位于坪山区碧岭、沙湖片区,道路呈东西走向,起点接南坪三期中山立交,沿线依次与振碧路、横岭路、碧沙北路、黄竹坑路、沙湖路等道路平面交叉,终点在沙湖路口东侧与坪山大道中段对接,道路全长 3.39 公里,道路红线宽 50~65 米,为城市主干路,双向 8 车道,设计速度 50 公里/小时。主要建设内容为道路工程、桥梁工程、管廊工程、廊外给水工程、雨水工程、污水工程、照明工程、管线迁改、交通安全设施及施工期间交通疏解、环境保护与水土保持、节能及其他附属工程等。

资金来源: 财政投入 100%; 国有资本%; 集体资本%; 民营资本%; 外商投资%; 混合经济%; 其他%。

二、工程承包范围

道路工程、桥梁工程、管廊工程、廊外给水工程、雨水工程、污水工程、照明工程、管线迁改、交通安全设施及施工期间交通疏解、环境保护与水土保持、节能及其他附属工程等。招标范围不包含电信、联通和移动等通信管线迁改工程、人行天桥工程。详见施工图以及工程量清单。

1. 市政公用及配套专业工程、其他工程: (在□内打√, 并填写相应的工程

量)	
<input type="checkbox"/> 七通一平工程_____万平方米	<input checked="" type="checkbox"/> 电信管道工程_____米
<input type="checkbox"/> 挡墙护坡工程长: 米; 宽: 米; 高: 米	<input checked="" type="checkbox"/> 电力管道工程_____米
<input checked="" type="checkbox"/> 软基处理工程_____万平方米	<input type="checkbox"/> 污水处理厂及配套工程_____立方米/d
<input type="checkbox"/> 水厂及配套工程_____立方米/d	<input type="checkbox"/> 污泥处理厂及配套工程_____立方米/d
<input checked="" type="checkbox"/> 给水管道工程_____米	<input type="checkbox"/> 泵站工程_____平方米
<input checked="" type="checkbox"/> 道路工程长: _____米宽: _____米	<input type="checkbox"/> 隧道工程长: _____米宽: _____米高: _____米
<input checked="" type="checkbox"/> 桥梁工程_____座	<input type="checkbox"/> 道路改造工程长: _____米宽: _____米
<input checked="" type="checkbox"/> 排水箱涵工程长: 米宽: 米高: 米	<input checked="" type="checkbox"/> 路灯照明工程_____座
<input checked="" type="checkbox"/> 交通监控、收费综合系统工程	<input type="checkbox"/> 绿化工程_____米
<input checked="" type="checkbox"/> 交通安全设施工程_____米	<input checked="" type="checkbox"/> 燃气工程_____米
<input checked="" type="checkbox"/> 其它: <u>管廊工程</u> 、廊外给水工程、管线迁改、交通安全设施及施工期间交通疏解、环境保护与水土保持、节能及其他附属工程等	

2. 房屋建筑及配套专业工程: (在□内打√, 并填写相应的工程量)

<input type="checkbox"/> 地基与基础工程 (□基础□基坑支护□边坡□土方□其它_____);		
<input type="checkbox"/> 主体结构工程 (□钢筋混凝土□钢结构□钢管混凝土□型钢混凝土□其它_____);		
<input type="checkbox"/> 建筑装饰装修工程 (□门窗□幕墙: 平方米□其它_____);		
<input type="checkbox"/> 通风与空调 (□通风□空调□其它);		
<input type="checkbox"/> 建筑给水排水及供暖 (□室内给、排水系统□室外给、排水管网□其它);		
<input type="checkbox"/> 建筑电气工程 (□室外电气□电气照明□其它);		
<input type="checkbox"/> 智能建筑	(□综合布线系统□信息网络系统□其它);	
<input type="checkbox"/> 屋面及防水工程	<input type="checkbox"/> 建筑节能	<input type="checkbox"/> 消防工程
<input type="checkbox"/> 室外工程 (□室外设施□附属建筑		
<input type="checkbox"/> 室外环境)。		
<input type="checkbox"/> 燃气工程 (户数: _____; 庭院管: _____米)		

3. 二次装饰装修工程: (在□内打√, 并填写相应的工程量)

<input type="checkbox"/> 消防工程	<input type="checkbox"/> 门窗	<input type="checkbox"/> 防水工程	<input type="checkbox"/> 电气照明	<input type="checkbox"/> 建筑节能
<input type="checkbox"/> 通风与空调(<input type="checkbox"/> 通风 <input type="checkbox"/> 空调 <input type="checkbox"/> 其它);				
<input type="checkbox"/> 建筑给排水及供暖(<input type="checkbox"/> 室内给、排水系统 <input type="checkbox"/> 其它);				
<input type="checkbox"/> 智能建筑(<input type="checkbox"/> 综合布线系统 <input type="checkbox"/> 信息网络系统 <input type="checkbox"/> 其它);				
<input type="checkbox"/> 其它:				

4. 其他工程: 详见施工图以及工程量清单。

三、合同工期

计划开工日期: ____年__月__日; (以实际开工批复为准)

计划竣工日期: ____年__月__日;

合同工期总日历天数 1000 天。[其中 A 段 (K0+000-K1+240 段) 工期为 730 日历天]

定额工期总日历天数 ____ 天。(指按《深圳市建设工程施工工期标准》计算出的本工程工期)。

合同工期对比定额工期的压缩比例为 % (压缩比例=1-合同工期/定额工期)。

四、质量标准

本工程质量标准: 合格

五、签约合同价

人民币(大写) 玖亿肆仟柒佰零捌万贰仟玖佰伍拾捌元壹角 (¥947,082,958.10 元);

其中:

(1) 安全文明施工费:

人民币(大写) 肆仟柒佰捌拾贰万伍仟叁佰陆拾贰元叁角玖分
(¥47,825,362.39 元);

(2) 材料和工程设备暂估价金额:

人民币(大写) _____ (¥ _____ 元);

(3) 专业工程暂估价金额:

人民币(大写) _____ (¥ _____ 元);

(4) 暂列金额:

人民币（大写）伍仟贰佰零陆万元整（¥52,060,000.00元）。（税后）

六、组成合同的文件

组成本合同的文件及优先解释顺序与本合同通用条款 2.1 款的规定一致：

- (1) 本合同签订后双方新签订的补充协议；
- (2) 本合同第一部分的协议书；
- (3) 中标通知书及其附件；
- (4) 本合同第四部分的补充条款；
- (5) 本合同第三部分的专用条款；
- (6) 本合同第二部分的通用条款；
- (7) 本工程招标文件中的技术要求和投标报价规定；
- (8) 投标文件（包括承包人在评标期间和合同谈判过程中递交和确认并经发包人同意的对有关问题的补充资料和澄清文件等）；
- (9) 现行的标准、规范、规定及有关技术文件；
- (10) 图纸和技术规格书；
- (11) 已标价工程量清单；
- (12) 发包人和承包人双方有关本工程的变更、签证、洽商、索赔、询价采购凭证等书面文件及组成合同的其他文件。

七、词语含义

本协议书中有词语含义与本合同“通用条款”中赋予它们的定义相同。

八、承诺

1. 发包人承诺按照法律规定履行项目审批手续、筹集工程建设资金并按照合同约定的期限和方式支付合同价款及其它应当支付的款项，并履行本合同所约定的全部义务。

2. 承包人承诺按照法律规定及合同约定组织完成工程施工，确保工程质量和安全，不进行转包及违法分包，并在质量缺陷责任期及保修期内承担相应的工程维修责任，并履行本合同所约定的全部义务。

3. 发包人和承包人双方理解并承诺不再就同一工程另行签订与合同实质性内容相背离的协议。

九、合同订立与生效

本合同订立时间：2018年11月8日

订立地点：深圳市坪山区。

发包人和承包人约定本合同自双方签字盖章后成立。

本合同一式壹拾肆份，均具有同等法律效力，发包人执拾份，承包人执肆份。

发包人：深圳市坪山区建筑工务局
(公章)

法定代表人或其委托代理人：

(签字)

组织机构代码：

地址：

邮政编码：

法定代表人：

委托代理人：

电话：

传真：

电子信箱：

开户银行：

账号：

承包人：深圳市市政工程总公司(公章)

法定代表人或其委托代理人：

(签字)

组织机构代码：

地址：

邮政编码：

法定代表人：

委托代理人：

电话：

传真：

电子信箱：

开户银行：

账号：

2025

广东事业单位登记管理

广东

事业单位法人信息

事业单位法人年度报告公示

首页

政策法规

办事大厅

监督管理

政务公开

工作交流

服务平台

联系我们

2025年3月19日 星期三

搜索

事业单位法人信息

基本信息

统一社会信用代码: 12440300550312754X

单位名称: 深圳市坪山区建筑工务署

单位状态: 正常

经费来源: 财政拨款

设立登记时间: 2010-01-27

住所: 深圳市坪山区坪山街道坪山大道5068号区府二办五楼东侧

宗旨和业务范围: 贯彻执行国家、省、市有关政府投资建设项目的建设方针、政策、法规,研究提出政府投资建设项目的技术标准,负责政府投资建设项目(不含水务类、政府投资交通基础设施建设项目施工管理工作)的组织实施及监督管理工作。负责对区政府交办的政府投资建设项目实施管理。

举办单位: 深圳市坪山区人民政府

登记管理机关: 深圳市坪山区事业单位登记管理局

打印

单位变更情况(2013年起)

序号	变更事项	变更前内容	变更后内容	变更时间
1	法定代表人	黄沛峰	黄晓昆	2024-12-26
2	开办资金	561.0	318.66	2023-03-21
3	开办资金	693.0	561.00	2022-03-25
4	宗旨和业务范围	贯彻执行国家、省、市有关政府投资建设项目的建设方针、政策、法规,研究提出政府投资建设项目的技术标准,负责政府投资建设项目(不含水务类)的组织实施及监督管理工作,负责对区政府交办的政府投资建设项目实施管理。	贯彻执行国家、省、市有关政府投资建设项目的建设方针、政策、法规,研究提出政府投资建设项目的技术标准,负责政府投资建设项目(不含水务类、政府投资交通基础设施建设项目施工管理工作)的组织实施及监督管理工作,负责对区政府交办的政府投资建设项目实施管理。	2021-03-05
5	开办资金	500.0	693.00	2021-03-05
6	法定代表人	吴仲兵	黄沛峰	2021-03-05
7	名称	深圳市坪山区建筑工务局	深圳市坪山区建筑工务署	2019-04-04
8	宗旨和业务范围	为新区开发建设提供管理和服务。辖区政府投资项目建设与管理;年度计划及土地使用计划审批编制;相关协议签订履行;项目投资核算、控制、结算与决算;项目建档立案及移交使用。	贯彻执行国家、省、市有关政府投资建设项目的建设方针、政策、法规,研究提出政府投资建设项目的技术标准,负责政府投资建设项目(不含水务类)的组织实施及监督管理工作,负责对区政府交办的政府投资建设项目实施管理。	2019-04-04
9	住所	深圳市坪山新区坪山街道深汕公路331号(坪山段)一号楼	深圳市坪山区坪山街道坪山大道5068号区府二办五楼东侧	2019-03-01
10	举办单位	深圳市坪山新区管理委员会	深圳市坪山区人民政府	2017-04-01
11	法定代表人	朱焕扬	吴仲兵	2017-04-01
12	名称	深圳市坪山新区建筑工务局	深圳市坪山区建筑工务局	2017-04-01
13	名称	深圳市坪山新区建设管理服务中心	深圳市坪山新区建筑工务局	2016-09-06
14	宗旨和业务范围	坪山新区政府投资建设项目责任单位,负责办理建设项目相关审批计划、土地使用计划;代表新区管委会签订并履行相关协议;政府投资建设项目投资核算投资控制投资核算及决算工作;并负责建档立案及向使用办理工程使用移交手续;承办新区党工委管委会交办的其他工作。	为新区开发建设提供管理和服务。辖区政府投资项目建设与管理;年度计划及土地使用计划审批编制;相关协议签订履行;项目投资核算、控制、结算与决算;项目建档立案及移交使用。	2013-04-08

中共深圳市坪山区委机构编制委员会

深坪编〔2020〕8号

关于调整区轨道交通管理中心有关机构 编制事项的通知

区轨道交通管理中心:

经研究,决定:

一、职责划转

划转区建筑工务署的政府投资交通基础设施建设项目施工管理有关职责至你单位承担,具体包括:政府投资交通基础设施建设项目(含道路、跨道路人行天桥,与道路相关的综合管廊、电力迁改、高压线下地)施工管理工作;施工过程中质量、安全、进度、投资等管理工作;审核、实施工程变更;招投标、合同管理、造价管理、验收、移交及技术督导等工作。

二、机构调整

(一) 交通项目部更名为交通前期部。

(二) 增设交通施工部、合约技术部，承接有关划转职责。

具体如下：

1. **交通施工部**。负责区政府投资交通基础设施建设项目（含道路、跨道路人行天桥，与道路相关的综合管廊、电力迁改、高压线下地）施工管理工作；承担施工过程中的质量、安全、进度、投资等管理工作；审核、实施工程变更；负责工程结算、验收及移交工作。

2. **合约技术部**。负责区政府投资交通基础设施建设项目的招投标、合同审核、签订工作；负责组织项目的技术综合管理和造价管理工作；负责生态文明考核和行业专项整治工作；负责工程项目服务单位的履约评价；负责新技术、新工艺的推广应用。

三、职数调整

核增内设机构领导职数 4 名，分别为管理岗七级 2 名、管理岗八级 2 名。

四、编制及员额调整

(一) 从区建筑工务署划转 6 名事业编制及 10 名非编人员员额至你单位。

(二) 核增非编人员员额 5 名。

调整后，你单位事业编制 22 名，非编人员规模 31 名。单位领导职数保持不变。内设机构领导职数 12 名，分别为管理岗七

级 6 名、管理岗八级 6 名。

特此通知。

中共深圳市坪山区委机构编制委员会

2020 年 3 月 19 日



抄送：区委机构编制委员会成员、区委（区政府）办公室、区委组织部、
区财政局。

中共深圳市坪山区委机构编制委员会办公室 2020年3月23日印发

竣工验收报告

市政竣·通-11

市政基础设施工程

建设工程竣工验收报告

工程名称：坪山区新横坪公路坪山段市政化改造工程
坪山大道南段

建设单位（公章）：深圳市坪山区轨道交通管理中心

竣工验收日期：2023年11月2日

发出日期：2023年11月2日

市政基础设施工程

填 写 说 明

1. 工程竣工验收报告由建设单位负责填写，向备案机关提交。
2. 填写内容要求真实，语言简练，字迹清楚。
3. 工程竣工报告一式五份，建设单位、监督站、备案机关、施工单位及城建档案部门各持一份。

市政基础设施工程

工程名称	坪山区新横坪公路坪山段市政化改造工程—坪山大道南段		工程地点	坪山区坪山大道南段
工程规模（建筑面积、道路桥梁长度等）	道路长度：3.399km/综合管廊长度：3.399km/碧岭中桥长度：81.4m/东江供水管线桥长度：36.4m/箱涵长度：535.5m		工程造价（万元）	94708.29581万元
结构类型	市政道路工程/钢筋混凝土结构/装配式预应力混凝土简支小箱梁		开工日期	2018年12月8日
施工许可证号	4403822018002401		竣工日期	2023年11月2日
监督单位	深圳市坪山区建设工程质量安全监督站		监督登记号	2018066-1
建设单位	深圳市坪山区交通轨道管理中心		总施工单位	深圳市政集团有限公司
勘察单位	建设综合勘察研究设计院有限公司		施工单位（土建）	深圳市政集团有限公司
设计单位	深圳市综合交通与市政工程设计研究总院有限公司		施工单位（设备安装）	深圳市政集团有限公司
监理单位	深圳市合创建设工程顾问有限公司		工程检测单位	深圳市天健工程技术有限公司 深圳市房屋安全和工程质量检测鉴定中心
其他主要参建单位			其他主要参建单位	
专项验收情况				
专项验收名称	证明文件发出日期	文件编号	对验收的意见	
单位（子单位） 工程质量竣工 验收记录	年 月 日			
	年 月 日			
	年 月 日			
	年 月 日			
	年 月 日			
	年 月 日			
	年 月 日			
	年 月 日			
	年 月 日			
	年 月 日			
法律法规规定的其他验收文件	年 月 日			
	年 月 日			
附有关证明文件				
施工许可证	齐全有效			
施工图设计文件 审查意见	合格			
工程竣工报告	齐全有效			
工程质量评估报告	齐全有效			
勘察质量检查报告	齐全有效			
设计质量检查报告	齐全有效			
工程质量保修书	齐全有效			

市政基础设施工程

工程完成情况	工程已按设计图纸及合同约定完成项目的全部施工内容，施工技术、质量保证资料、施工管理资料及材料、构配件的出厂检验报告等档案资料齐全有效，竣工文件编制完成。		
工程质量情况	土建	工程质量满足国家及相关行业工程施工质量合格标准。	
	设备安装	工程质量满足国家及相关行业工程施工质量合格标准。	
工程未达到使用功能的部位（范围）			
参加验收单位意见	建设单位	监理单位	施工单位
	 （公章） 项目负责人：高丹 2023年11月2日	 （公章） 总监理工程师：（执业资格签章）  2023年11月2日	 （公章） 项目负责人：（执业资格签章）  2023年11月2日
	分包单位	设计单位	勘察单位
	（公章）  项目负责人：（执业资格签章） 年 月 日	 （公章） 项目负责人：（执业资格签章）  2023年11月2日	 （公章） 项目负责人：（执业资格签章）  2023年11月2日

3.4 业绩 4：深圳市城市轨道交通 16 号线二期工程主体工程 16111 标段（五工区）

施工合同（关键页）

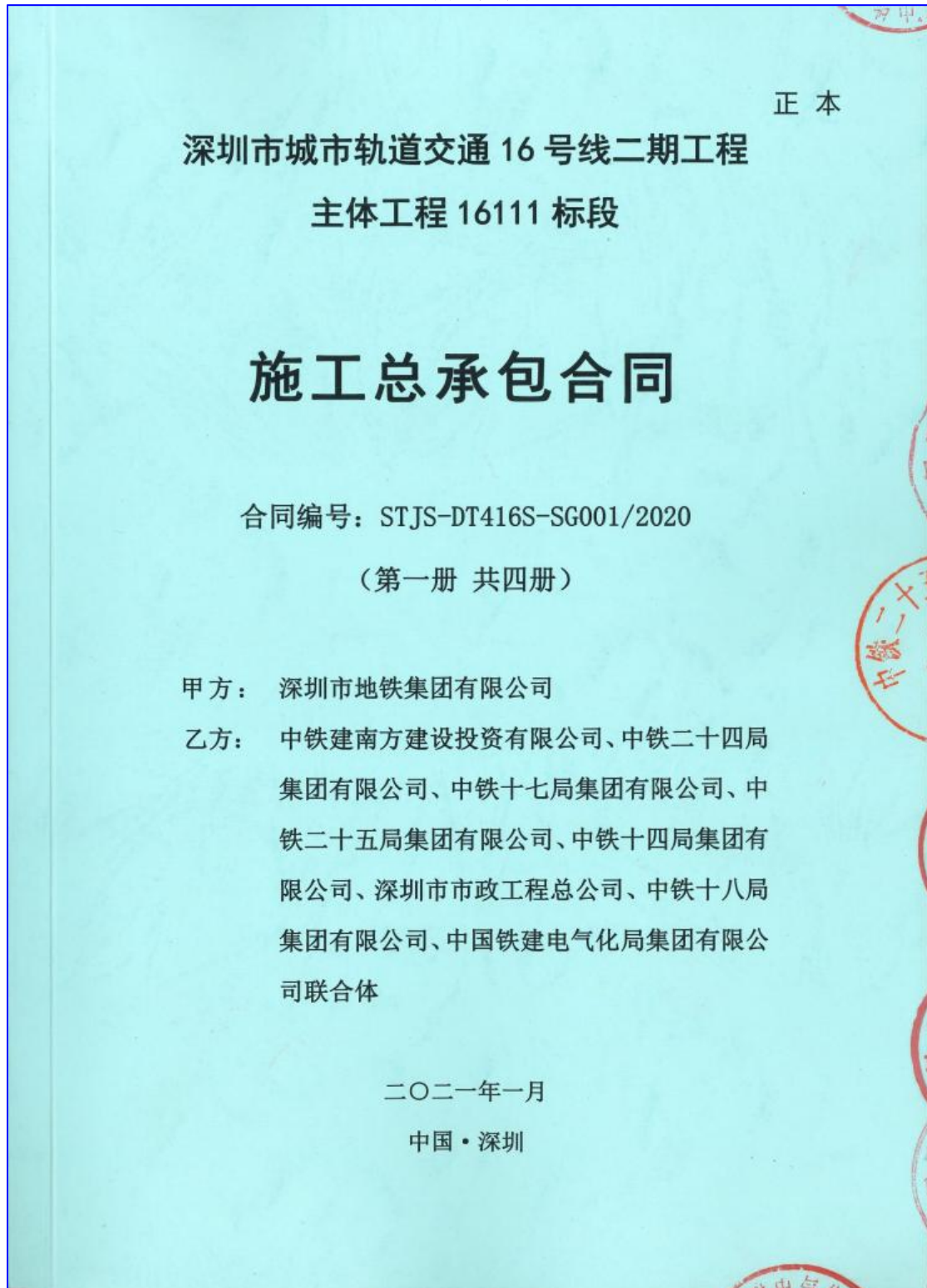

协议书

甲方(全称): 深圳市地铁集团有限公司

联合体名称(全称): 中铁建南方建设投资有限公司、中铁二十四局集团有限公司、中铁十七局集团有限公司、中铁二十五局集团有限公司、中铁十四局集团有限公司、深圳市市政工程总公司、中铁十八局集团有限公司、中国铁建电气化局集团有限公司联合体

根据《中华人民共和国合同法》、《中华人民共和国建筑法(2019 修正)》、《深圳经济特区建设工程施工招标投标条例(2004 修正)》及其他有关法律、法规,遵循平等、自愿、公平和诚实信用的原则,甲方和乙方就本工程施工事项协商一致,订立本合同,达成协议如下:

一、工程概况

工程名称: 深圳市城市轨道交通 16 号线二期工程主体工程 16111 标段

工程地点: 深圳市龙岗区

工程规模及特征: 深圳市城市轨道交通 16 号线二期工程起于在建大运枢纽止于西坑,线路总长 9.46km;全线共 8 个站(西坑、安良、福坑、龙兴、园山、阿波罗南、阿波罗、长江埔站)全部采用地下敷设。设置西坑停车场。

资金来源: 政府投资;100%。

二、工程承包范围

本合同工程范围包括但不限于:

①施工准备项目—场地准备及施工、建设、监理单位临时设施工程(包括临水临电、三通一平及临时设施工程);主要包括:施工围挡、临时用水、排水、排污、临时用电、临时通讯、临时道路、场地平整、施工便桥和便道、租用生产和生活用地、临时占地、临时占道、甲方及监理设施等一切临时设施和临时工程等。

②主体综合工程—包括所有车站、区间、停车场(含出入线、物业开发平台工程)、附属结构的土建工程,所有人防工程、白蚁防治、预留预埋工程,常规设备安装及装修工程(含常规设备安装及装修工程、导标、广告灯箱、安保区标识标牌安装),轨道工程(含轨道、轨行区风、水、电以及疏散平台安装)、系统工程(含系统、AFC 系统安装、站台门安装)、同步建设的换乘节点工程、

张明华

既有线工程接口；

③前期工程—绿化迁移（含临时恢复），交通疏解工程（含路灯改迁及恢复工程），给排水管线改迁及恢复工程，中低压燃气管线改迁及恢复工程，个别无法通过货币补偿方式解决的零星拆迁及恢复工程、地铁产权的电力改迁工程等；

④政府明确同步实施的市政工程（含道路、通道、综合管廊等）。

⑤纳入 16 号线二期工程的所有工程保险（含建筑安装工程一切险和第三者责任险）。

甲方有权根据政府的要求和指令，明确本合同同步建设市政工程的范围。

本工程部分车站设备和场段工艺设备由甲方另行招标采购与安装，不属于本合同工程范围；属于甲供范围的设备、材料的采购由甲方另行招标。甲方采购的设备和材料范围详见专用条款 14 条约定的附件《甲购设备、材料清单》。

除非已明确表示由甲方提供的设备、材料及相应的安装、调试工作外，其余完成本工程所需的设备、材料（包含主材和辅材等）及服务不论甲方是否提及，均由本合同乙方按照合同文件技术要求及设计图纸要求购买、安装、施工及调试。甲方采购的设备和材料范围详见专用条款 14 条约定的附件《甲购设备、材料清单》。

三、合同工期

计划开工日期：2020 年 12 月 30 日；

计划竣工日期：2025 年 11 月 28 日；

合同工期总日历天数不多于 1795 天。

四、质量标准

本工程质量标准：合格

五、签约合同价

币种（大写：陆拾伍亿柒仟贰佰贰拾肆万零捌佰元整）（¥6,572,240,800.00 元）；不含税工程造价（大写：陆拾亿贰仟玖佰伍拾柒万捌仟柒佰壹拾伍元陆角）（¥6,029,578,715.60 元）；

其中：

(1) 安全文明施工费：

币种（大写：壹亿柒仟柒佰玖拾伍万柒仟壹佰柒拾捌元壹角壹分）

段列行

何彬

(¥177,957,178.11 元);

不含税增值税价格(大写:壹亿陆仟叁佰贰拾陆万叁仟肆佰陆拾陆元壹角陆分)(¥163,263,466.16 元);

(2) 暂估价金额:

币种(大写:壹亿肆仟叁佰叁拾伍万叁仟陆佰元整)(¥143,353,600.00 元);

(3) 暂列金额:

币种(大写:叁亿伍仟陆佰万元整)(¥356,000,000.00 元);

(4) 税金及税率:

币种(大写:伍亿肆仟贰佰陆拾陆万贰仟零捌拾肆元肆角)(¥542,662,084.40 元);

税率 9%。

合同的增值税率根据国家税收法规政策变动而调整,不含增值税价=签约合同价或合同价格/(1+增值税率%),不含税增值税价不随增值税率的变化进行调整。

六、组成合同的文件

组成本合同的文件及优先解释顺序与本合同通用条款 2.1 款的规定一致:

- (1) 本合同签订后双方新签订的补充协议;
- (2) 本合同第一部分的协议书;
- (3) 中标通知书及其附件;
- (4) 本合同第四部分的补充条款;
- (5) 本合同第三部分的专用条款;
- (6) 本合同第二部分的通用条款;
- (7) 本工程招标文件中的技术要求和投标报价规定;
- (8) 投标文件(包括乙方在评标期间和合同谈判过程中递交和确认并经甲方同意的对有关问题的补充资料和澄清文件等);
- (9) 现行的标准、规范、规定及有关技术文件;
- (10) 图纸和技术规格书;
- (11) 已标价工程量清单;
- (12) 甲方和乙方双方有关本工程的变更、签证、洽商、索赔、询价采购凭证等书面文件及组成合同的其他文件。

段家明

七、词语含义

本协议书中有词语含义与本合同“通用条款”中赋予它们的定义相同。

八、承诺

1. 甲方承诺按照法律规定履行项目审批手续、筹集工程建设资金并按照合同约定的期限和方式支付合同价款及其它应当支付的款项,并履行本合同所约定的全部义务。

2. 乙方承诺按照法律规定及合同约定组织完成工程施工,确保工程质量和安全,不进行转包及违法分包,并在质量缺陷责任期及保修期内承担相应的工程维修责任,并履行本合同所约定的全部义务。

3. 甲方和乙方双方理解并承诺不再就同一工程另行签订与合同实质性内容相背离的协议。

4. 乙方联合体牵头人开立项目部专用银行账户,负责接收甲方依据合同所支付的合同价款(除劳务工工资),联合体项目部负责该账户的资金使用。乙方联合体需开立劳务工工资专用账户,负责接收甲方支付的合同价款内的劳务工工资款项。下属工区应开立专用银行账户,用于收付与本项目有关的款项。联合体牵头人在收到甲方支付的工程款 3 个工作日内,将款项支付至各工区项目专用银行账户。甲方对乙方联合体牵头人和下属工区开立的专用银行账户进行监管,确保工程款专款专用。

5. 乙方联合体牵头人负责向甲方开具增值税专用发票。

九、合同订立与生效

本合同订立时间: 年 月 日;



订立地点: 深圳市福田区。

甲方和乙方约定本合同自双方法定代表人或授权代表签字并加盖公司章或合同专用章后生效。

本合同正本一式九份;副本一式三十五份,均具有同等法律效力,甲方执正本一份;副本十二份,乙方执正本八份;副本十六份;建设主管部门备案执六份;政府审计部门执一份。

何明

甲方(公章):	深圳市地铁集团有限公司	法定代表人或授权代表:	
统一社会信用代码:	91440300708437873H		
住所:	深圳市福田区福中一路 1016 号地铁大厦		
电话:		传真:	
开户银行:		开户全名:	深圳市地铁集团有限公司
账号:		邮政编码:	518026
项目主管部门经办人及电话:	姓名, 0755-23881696	项目主管部门审核人:	
合约部门经办人及电话:	姓名, 0755-23992974	合约部门审核人:	
联合体牵头人(公章):	中铁建南方建设投资有限公司	法定代表人或授权代表:	
统一社会信用代码:	91440300MA5DC65522		
住所:	深圳市福田区福田街道滨河大道南京基滨河时代广场北区(二期) 4006		
电话:	0755-82717001	传真:	0755-82717001
开户银行:	建设银行深圳分行营业部	开户全名:	中铁建南方建设投资有限公司
账号:	44250100003400000797	邮政编码:	518016
经办人:	曾玮	经办人电话:	15263365717
联合体成员(公章):	中铁二十四局集团有限公司	法定代表人或授权代表:	
统一社会信用代码:	913100001322024481		
住所:	上海市会文路 2 号		
电话:	021-55930775	传真:	021-51225111
开户银行:	中国建设银行上海第六支行	开户全名:	中铁二十四局集团有限公司
账号:	31001519300050001804	邮政编码:	200071
经办人:	胡元伟	经办人电话:	13436036098

联合体成员(公章):	中铁十七局集团有限公 司	法定代表人或授 权代表:	
统一社会信用代码:	911400001100708439		
住所:	太原市小店区平阳路 84 号		
电话:	0351-7257137	传真:	0351-7257137
开户银行:	中国建设银行太原市河 西支行	开户全名:	中铁十七局集团有限公司
账号:	14001835208050011982	邮政编码:	030006
经办人:	王立	经办人电话:	15052134951
联合体成员(公章):	中铁二十五局集团有限 公司	法定代表人或授 权代表:	
统一社会信用代码:	9144000019043049X8		
住所:	广东省广州市南沙区海 滨路 171 号金融大厦 1520 室		
电话:	020-61330208	传真:	020-61338900
开户银行:	中国建设银行股份有限 公司广州铁路支行	开户全名:	中铁二十五局集团有限公 司
账号:	44001400701059333888	邮政编码:	511458
经办人:	韩朝翰	经办人电话:	18603288719
联合体成员(公章):	中铁十四局集团有限公 司	法定代表人或授 权代表:	
统一社会信用代码:	913700001630559891		
住所:	山东省济南市历下区奥 体西路 2666 号铁建大厦 A 座		
电话:	0531-88951964	传真:	0531-88951964
开户银行:	中国建设银行股份有限 公司济南燕山支行	开户全名:	中铁十四局集团有限公司
账号:	37001618810050023215	邮政编码:	250014
经办人:	贾万旺	经办人电话:	15315628566

7 殷弘弘

联合体成员(公章): 深圳市市政工程总公司		法定代表人或授权代表: 	
统一社会信用代码: 914403001921903971			
住所: 深圳市龙华区龙华街道清华社区清龙路6号港之龙科技园科技孵化中心6层D、G区			
电话:	0755-83910080	传真:	0755-83917686
开户银行:	中行福田支行	开户全名:	中国银行深圳市福田支行
账号:	771870274424	邮政编码:	518109
经办人:	黄鹏飞	经办人电话:	13927490824
联合体成员(公章): 中铁十八局集团有限公司		法定代表人或授权代表: 	
统一社会信用代码: 9112000010306009X2			
住所: 天津市津南区双港乡			
电话:	022-28349828-8028	传真:	022-28117284
开户银行:	中国建设银行股份有限公司天津河西支行	开户全名:	中铁十八局集团有限公司
账号:	12001635400050002701	邮政编码:	300222
经办人:	贺磊	经办人电话:	18920633551
联合体成员(公章): 中国铁建电气化局集团有限公司		法定代表人或授权代表: 	
统一社会信用代码: 91110000777052619U			
住所: 北京市石景山区八大处高科技园区西井路3号崇新大厦1号楼108A8 房间			
电话:	010-88779867	传真:	010-88779867
开户银行:	交通银行股份有限公司北京石景山支行	开户全名:	中国铁建电气化局集团有限公司
账号:	110060872018010003732	邮政编码:	100043
经办人:	邓晓凯	经办人电话:	18233165014
合同签署地点: 深圳			
时间: 2021 年 1 月 20 日			

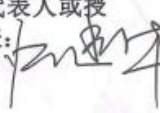
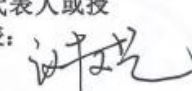

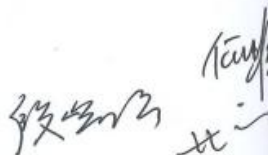
联合体协议书

联合体协议书

中铁建南方建设投资有限公司、中铁二十四局集团有限公司、中铁十七局集团有限公司、中铁二十五局集团有限公司、中铁十四局集团有限公司、深圳市市政工程总公司、中铁十八局集团有限公司、中国铁建电气化局集团有限公司自愿组成中铁建南方建设投资有限公司、中铁二十四局集团有限公司、中铁十七局集团有限公司、中铁二十五局集团有限公司、中铁十四局集团有限公司、**深圳市市政工程总公司**、中铁十八局集团有限公司、中国铁建电气化局集团有限公司联合体（以下简称联合体），共同参加实施深圳市城市轨道交通 16 号线二期工程施工总承包的投标。现就联合体投标及合同履行有关事宜订立如下协议。

一、中铁建南方建设投资有限公司、中铁二十四局集团有限公司、中铁十七局集团有限公司、中铁二十五局集团有限公司、中铁十四局集团有限公司、深圳市市政工程总公司、中铁十八局集团有限公司、中国铁建电气化局集团有限公司联合体授权委托中铁建南方建设投资有限公司为牵头人，在联合体递交的投标文件上须由投标人法定代表人（或其委托代理人）签字（或盖章）之处签字（或盖章），（但只适用联合体成员自身的文件除外）；联合体施工投标承诺函可只由联合体牵头人的法定代表人签署；投标文件须由投标人盖章之处，应写明联合体名称加盖牵头人公章；投标文件各层密封须骑缝加盖投标人公章之处，加盖联合体牵头人公章。

二、联合体牵头人代表联合体接受上述工程的招标文件、补遗文件及相关资料，组织联合体各成员对上述工程的实施协商确定职责和任务分工，明确各成员之间的任务和职责接口，并依此编制工程实施技术和商务报价等投标文件，并代表联合体各成员递交投标文件和投标担保。

三、如本联合体中标，联合体各成员均同意本联合体协议及下述内容作为实施上述工程而签订的合同的构成部分：

1、上述联合体作为合同工程的承包商将全面履行合同，联合体各成员向业主承担连带责任，若发生联合体成员违约事件，业主有权向联合体任一成员提出承担全部违约责任，联合体各成员均无条件接受，不因联合体各成员间的权利义务关系不明、有冲突而延误或拒绝向业主承担违约责任。

2、为全面履行合同，联合体各成员就合同工程实施做如下职责分工：

中铁建南方建设投资有限公司是本项目的联合体牵头人。牵头人按合同要求和承诺，

调集联合体成员内部优势资源组建总承包项目经理部；负责本标段内的轨道工程、公共区装饰装修工程等专业工程分包；协调联合体成员单位为本项目提供大型设备建造、大宗物资保障；制定项目管理目标；为项目提供技术、质量、安全、财务、预算等业务指导和监管；负责接收招标人依据合同所支付的全部工程价款及农民工工资款，并交纳与之有关的一切合法税、费，向招标人开具增值税专用发票；负责本标段建筑安装工程一切险及第三方责任险招标及购买等相关工作。

总承包项目经理部是联合体施工的项目管理机构，主要项目管理职能是“授权管理、协调配合、全面管控”。按合同和联合体成员要求制定管理目标，制定项目管理办法；对各工区施工活动包括工期、质量、安全、成本、文明施工等进行监管；执行合同和上级管理规定，为项目施工提供物资保障；协调联合体成员之间、业主及其他承包商、市区两级政府管理部门等单位的关系，为施工提供保障；响应业主号召，开展共建联控活动，践行国有企业社会责任。

其他联合体成员是相应工区的主责单位，负责根据相应工程需要，本着“组织机构精干高效、施工队伍专业精炼、机械设备装备精良、现场布置管理有序、生产资源优化配置”的原则组建工区项目部；为项目提供大型设备保障；协调街道办及相应政府部门关系；按业主和总包项目经理部制定的目标组织施工，对相应工区的施工安全、工程质量、工期负责。

a) [联合体牵头人中铁建南方建设投资有限公司]负责按合同要求和承诺，调集联合体成员内部优势资源组建总承包项目经理部；负责本标段轨道工程、公共区装饰装修工程等专业工程分包；协调联合体成员单位为本项目提供大型设备建造、大宗物资保障；制定项目管理目标；为项目提供技术、质量、安全、财务、预算等业务指导和监管；负责接收招标人依据合同所支付的全部工程价款及农民工工资款，并交纳与之有关的一切合法税、费，向招标人开具增值税专用发票；负责本标段的建筑安装工程一切险及第三方责任险招标及购买等相关工作。

b) [联合体成员中铁二十四局集团有限公司]负责西坑停车场及西坑站～停车场出入线区间范围内的施工准备项目、前期工程、土建工程、常规设备安装及装修工程、政府明确同步实施的市政工程（含道路、通道、综合管廊等）等工程施工；

c) [联合体成员中铁十七局集团有限公司]负责西坑站（含）～安良站（不含）共一站一区间范围内的施工准备项目、前期工程、土建工程、常规设备安装及装修工程、政

府明确同步实施的市政工程（含道路、通道、综合管廊等）等工程施工；

d) [联合体成员中铁二十五局集团有限公司]负责安良站（含）～福坑站（不含）共一站一区间范围内的施工准备项目、前期工程、土建工程、常规设备安装及装修工程、同步建设的换乘节点工程、既有线工程接口、政府明确同步实施的市政工程（含道路、通道、综合管廊等）等工程施工；

e) [联合体成员中铁十四局集团有限公司]负责福坑站（装配式车站）（含）～龙兴站（装配式车站）～园山站（不含）、阿波罗南站（装配式车站）、3号线四期工程坪西站共四站两区间范围内的施工准备项目、前期工程、土建工程、常规设备安装及装修工程、政府明确同步实施的市政工程（含道路、通道、综合管廊等）等工程施工；

f) [联合体成员深圳市市政工程总公司]负责园山站（含）～阿波罗南站（不含）～阿波罗站（不含）共一站两区间范围内的施工准备项目、前期工程、土建工程、常规设备安装及装修工程、同步建设的换乘节点工程、既有线工程接口、政府明确同步实施的市政工程（含道路、通道、综合管廊等）等工程施工；

g) [联合体成员中铁十八局集团有限公司]负责阿波罗站（含）～长江埔站～大运转（不含）共两站两区间范围内的施工准备项目、前期工程、土建工程、常规设备安装及装修工程、政府明确同步实施的市政工程（含道路、通道、综合管廊等）等工程施工；

h) [联合体成员中国铁建电气化局集团有限公司]负责全标段系统工程（含系统、AFC系统安装、站台门安装等）等工程施工。

中铁建南方建设投资有限公司负责接收招标人依据合同所支付的全部工程价款及农民工工资款，并交纳与之有关的一切合法税、费，向招标人开具增值税专用发票。（必须明确工程款及农民工工资收款单位及发票开具单位）

3、联合体各成员由于职责分工不明所导致工程价款和有关费用的分割以及内部的风险、责任与业主无关，并不因此向业主提出索赔。

四、本协议书自签署之日起生效。

五、本协议书在联合体未通过资格审查、未中标时自动失效。

六、本协议书在联合体中标时合同履行完毕后自动失效。



牵头人名称：中铁建南方建设投资有限公司（盖单位章）

法定代表人或其委托代理人：张永（签字）



成员一名称：中铁二十四局集团有限公司（盖单位章）

法定代表人或其委托代理人：王青（签字）



成员二名称：中铁十七局集团有限公司（盖单位章）

法定代表人或其委托代理人：陈强（签字）

成员三名称：________ (盖单位章)

法定代表人或其委托代理人：________ (签字)

成员四名称：________ (盖单位章)

法定代表人或其委托代理人：________ (签字)

成员五名称：________ (盖单位章)

法定代表人或其委托代理人：________ (签字)

成员六名称：中铁十八局集团有限公司 (盖单位章)

法定代表人或其委托代理人：王洪周 (签字)

成员七名称：中国铁建电气化局集团有限公司 (盖单位章)

法定代表人或其委托代理人：王洪周 (签字)

2020年9月17日

注：1、联合体协议书必须明确工程款及农民工工资收款单位及发票开具单位；2、如果投标人不采用以上联合体协议书格式，拟采用的联合体协议书格式须经招标人确认。

施工图（关键页）

一、工程概况

1.1、区间位置及周边环境

区阿山阿波罗站后下穿大福工业区呈南—北走向，进入水岭山体，下穿永福路公路隧道，高压铁塔，出山体后下穿山水一路综合管廊，后进入阿波罗车站。

1.2、区间工程概况

区间自阿波罗站后下穿福寿岭、大福工业区4栋厂房,后向南进入永水岭,下穿永岭公路隧道、三座高压铁塔和山水一路桥台等构造后,向南进入阿波罗南站。本区范围在线 ZK6+531.783~ZK7+065.569, \pm K53.786m;右线YK6+533.766~YK7+060.759, \pm K52.993m。本区间采用盾构法施工,无需设置联络通道及泵房。

本结构区间覆土厚度约9.6~69m, 区间最小曲线半径为360m, 区间最大纵坡为6.526%。

区间始发端为阿波罗站,接收端为阿波罗南站

1.3、建（构）筑物及地下管线

区隔隧道下穿大福工业园,基础顶头与桩基顶,桩长10m,区隔距地面最小净距9.7m与桩基基桩冲突,如桩基冲突桩基,下穿桥基基座(4层,6层均设桩基),最小净距净距9.0m,下穿三座高压线塔,与结构最小净距净距65~68m;下穿永都路隧道,隧道采用矿山法施工,与隧道结构最小净距净距9.8m;下穿山水一路会合管架,与保护结构冲突,与结构最小净距净距2.8m。

1.4、其它相关说明

本图需与线路、限界、轨道等专业及车站两端接口核对无误后方可施工,施工的过程中应加强监测,对存在异常的情况及时采取措施,确保施工安全。

二、设计范围

本图所设计范围为阿波罗站~阿波罗南站区间盾构隧道主体结构、盾构始发、接收端头加固图。区间防水设计详见本区间第二册《区间防水施工》。岩体处理具体措施及要求详见《第四章 车站 第二册 阿波罗站 第二分册 车站结构与防水 第八部分 岩体处理专项设计》。

三、设计依据

3.1、设计依据

- (1)《深圳市轨道交通16号线二期工程勘察设计方案承包合同》；
- (2)《国家发展改革委关于调整深圳市城市轨道交通第四期建设规划方案的批复》；
- (3)《深圳市城市轨道交通四期建设规划调整（2017—2022）》；
- (4)《深圳市城市轨道交通16号线二期工程可行性研究报告》及专家评审意见；
- (5)《深圳市城市轨道交通16号线二期站址设计方案》及专家评审意见；
- (6)建设单位编发的《城市轨道交通工程项目建议书》（建标—2008）；
- (7)国家标准《地铁设计规范》（GB50157—2013）；
- (8)建设单位编发的《市政公用工程设计文件编制深度规定》；
- (9)《大型工程技术风险控制要点》（住房和城乡建设部2017年10月）
- (10)《深圳市轨道交通16号线二期工程施工图设计技术条件》（试行稿）（北京建筑设计发展集团股份有限公司、深圳市城市轨道交通16号线二期工程 2020.11 编制）；
- (11)《深圳市轨道交通16号线二期工程施工图文件组成与内容》（试行稿）（北京建筑设计发展集团股份有限公司、深圳市城市轨道交通16号线二期工程 2020.11 编制）；
- (12)《深圳市轨道交通16号线二期工程施工图文件编制统一规定》（试行稿）（深圳市地铁集团有限公司、北京建筑设计发展集团股份有限公司 2020.8）；
- (13)《深圳市轨道交通16号线二期工程设计管理文件施工图设计图纸、文件编制系统管理规定》（北京建筑设计发展集团股份有限公司）（2020年6月）；
- (14)《深圳市轨道交通16号线二期工程环境影响评价报告》（中铁第四勘察设计院集团有限公司2020年5月）；
- (15)《深圳市轨道交通16号线二期工程地质灾害危险性评估报告》（北京城建勘察设计研究院有限责任公司2020年5月）；
- (16)《深圳市轨道交通16号线二期工程地质灾害安全评估报告》（广州南粤地震工程勘察有限公司2020年5月）；
- (17)深圳市城市轨道交通工程相关设计指引；
- (18)深圳市轨道交通16号线二期工程相关政府文件和纪要；
- (19)《深圳市城市轨道交通16号线二期工程总设计》（北京建筑设计发展集团股份有限公司）；

设计总说明

- (20)《深圳市城市轨道交通16号线二期工程罗湖-阿瓦山站区间盾构工程专项(详细勘察阶段)》(粤鉴报号:2019外埠鉴核024-3-12);(北京城建勘测设计研究院有限责任公司 2020年10月);
- (21)《深圳地铁16号线二期工程:500兆地源热泵及管线调适技术报告》(北京城建勘测设计研究院有限责任公司 2020年5月);
- (22)《深圳市城市轨道交通16号线二期工程(内)初步设计审查报告》(北京城建勘测设计研究院有限责任公司 2020年5月);
- (23)线路、轨道、建筑等专项专业报告;
- (24)《深圳市城市轨道交通16号线二期工程初步设计 阿瓦山-阿瓦山南区间》及专家评审意见(2020年5月);
- (25)《危险性较大的部分专项工程安全管理规定》(住建部令[2018]第37号);
- (26)《住房和城乡建设部办公厅关于实施《危险性较大的部分专项工程安全管理规定》有关问题的通知》;
- (27)《深圳城市轨道交通16号线二期工程批复阶段专业设计》(北京城建设计发展股份有限公司 2020年11月);
- (28)《地铁16号线二期工程初步设计方案调整初审会议纪要》(北京城建设计[2021]207号);
- (29)《深圳市城市轨道交通16号线二期工程罗湖-阿瓦山站区间盾构工程专项勘察报告》(粤鉴报号:2019外埠鉴核024-5-12);
- 设计研究院有限责任公司(2020年10月);
- (30)《深圳市城市轨道交通工程基础施工通用技术规范(暂行)及施工图设计(试行)》(1909912);
- (31)《轨道交通工程测量技术规范(试行)》(报批稿)(2020.1231.年);
- (32)《地铁16号线二期工程设计方案调整初审会议纪要》(京快建设计[2021]2071);
- (33)《深圳市城市轨道交通工程初步设计、施工图设计(结构)》(试行稿)(京快建[2016]68号);
- (34)《深圳市城市轨道交通工程测量管理技术标准》(试行稿)(京快建[2017]398号);

3.2、设计主要遵照的规范、规程和标准:

- (1) 《城市轨道交通工程项目建设标准》(建标104—2008)；
- (2) 《城市轨道交通工程项目建设标准》(建标504—2009)；
- (3) 《地铁设计规范》(GB50157—2013)；
- (4) 《建筑结构设计规范》(GB50009—2012)；
- (5) 《城市轨道交通工程项目建设标准—轻轨》(GB50068—2018)
- (6) 《铁路隧道设计规范》(TB10003—2016)；
- (7) 《预制混凝土衬砌管片》(GB/T22082—2017)；
- (8) 《隧道工程结构设计规范》(GB50010—2010) (2015年版)；
- (9) 《钢纤维混凝土规范》(GB50017—2017)；
- (10) 《混凝土结构耐久性设计规范》(GB/T50476—2019)；
- (11) 《建筑地基基础设计规范》(GB50007—2011)；
- (12) 《建筑地基基础设计规范》(DBJ 15—31—2016)；
- (13) 《深圳市地基处理技术规范》(SJG 04—2015)；
- (14) 《建筑与市政工程地下防水技术规范》(JGJ 111—2016)；
- (15) 《城市轨道交通地下工程建设风险管理规范》(GB50652—2011)；
- (16) 《大型工程地下工程安全风险评估指南》(中国城乡建设, 2018.2)；
- (17) 《建筑抗震设计规范》(GB50011—2010) (2016年版)；
- (18) 《城市轨道交通结构工程监测技术规范》(GB50909—2014)；
- (19) 《地下结构监测技术规范》(GB/T51336—2018)；
- (20) 《人防工程工程结构设计规范》(GB50225—2005)；
- (21) 《轨道交通工程人防工程结构设计规范》(RFJ2009—2012)；
- (22) 《地下工程防水技术规范》(GB50108—2008)；
- (23) 《预制混凝土衬砌管片生产工艺技术规范》(JC/T2030—2015
- (24) 《岩体锚杆支护工程岩体锚固技术规程》(CJ/T164—2011)；
- (25) 《地下轨道交通工程施工规范》(GB/T51310—2018)；
- (26) 《盾构隧道施工及验收规范》(GB50446—2017)；
- (27) 《地下轨道交通工程施工质量验收标准》(GB/T50299—2018)；
- (28) 《盾构工程地下工程施工质量验收标准》(GB50204—2015)；
- (29) 《地下防水工程渗漏检测规范》(GB50208—2011)；



备注：阿波罗站~阿波罗南站盾构区间左线长 533.786m，右线长 526.993m。

设计总说明

一、工程概况

1.1.1. 区间沿线环境

区间出阿波罗南站后向南下穿山水二路综合管廊，进入山体，下穿3根高压管线，由山后下穿多栋厂房及民房，下穿大沙河，进入园山站。区间下穿山水二路综合管廊、高压燃气管、LNG高压燃气管、DN300高压输油管、特艺达建设有限公司钢结构厂房、4栋1~5层民房、大沙河；区间下穿220KV、550KV高压电塔。

1.1.2. 区间概况

区间出阿波罗南站后向南下穿山水二路综合管廊，进入山体，下穿3根高压管线和LNG高压燃气管以及DN300高压输油管，由山后下穿多栋厂房及民房，下穿大沙河，进入园山站。阿波罗南站~园山站区间右线起终点里程YK5+481.923~YK6+297.502，长835.579m，左线起终点里程ZK5+461.923~ZK6+292.704（桩长0.121m），长830.902m。区间左线为单线，右线为双线。

本盾构区间由阿波罗南站始发，沿山体前进，最大埋深约10.4~12.8m，区间左线盾构直径为27.821m，区间右线盾构直径为27.821m。区间左线1个联络通道，YK5+764.130（左线：ZK5+760.963）设置1#联络通道兼做废水泵房。

属于丘陵地貌单元，第四系地层以冲洪积成因、残积成因为主，下伏基岩主要为石英系深变质砂岩、片岩，局部揭露石英系花岗岩。地下水类型主要为裂隙岩类裂隙水（一）和基岩裂隙水（二）。

1.1.3. 重要地下管线及构筑物

区间下穿山水二路综合管廊，综合管廊位于地下第一层结构，山水二路与进山一路节点处地下2层，围护结构为灌注桩+内支撑结构，区间距管廊结构底3.7m~5.2m，围护结构侵入隧道范围内，考虑避让；

区间下穿高压燃气管，设计压力6MPa，运行压力4MPa，材质为钢管（L450），外防腐13mm，壁厚19.1mm，埋深约1.5m，距隧道顶约2.1m，区间位于微风化片岩；

区间下穿广东大鹏天然气公司管廊，设计压力3.2MPa，材质为X65钢管，外防腐10mm，壁厚12.7mm，埋深约3m，距隧道顶约2.07m，区间位于微风化片岩；

区间下穿中石化石油管道设计压力3.5MPa，管径为DN300，埋深约3m，距隧道顶2.15m；

区间下穿220KV、550KV高压电塔，区间距220KV高压电塔平面距离32m，区间埋深约21.8m，区间距550KV高压电塔平面距离11.4m，区间埋深约55m；

区间下穿大沙河，区间距隧道顶净深7.6m，区间位于微风化片岩、花岗岩；

区间下穿特艺达建设有限公司钢结构厂房，区间埋深约20.1m，区间距隧道顶微风化片岩；

区间下穿数栋民房，平面最近距离为2.45m，区间埋深约7.8~11.5m，区间距隧道顶微风化片岩、花岗岩、砂质黏土。

1.4. 其它相关说明

本盾构区间与铁路、公路、城市轨道交通工程交叉时，施工过程中应加强监测，对存在异常的情况应及时采取加固、确保安全。

二、设计范围

本盾构设计范围为阿波罗南站~园山站区间盾构隧道主体结构，盾构始发、接收端头加固范围。

三、设计依据

3.1. 设计依据

- (1) 深圳市轨道交通16号线二期工程勘察设计总承包合同；
- (2) 《国家发展改革委关于调整深圳市城市轨道交通第四期建设规划方案的批复》；
- (3) 《深圳市城市轨道交通第四期建设规划调整（2017~2022）》；
- (4) 《深圳市城市轨道交通16号线二期工程可行性研究报告》及专家评审意见；
- (5) 《深圳市城市轨道交通16号线二期工程设计评审》及专家评审意见；
- (6) 建设部颁发的《城市轨道交通工程项目建设标准》（建标-2008）；
- (7) 国家标准《地铁设计规范》（GB50157-2013）；
- (8) 建设部颁发的《市政公用工程设计文件编制深度规定》；
- (9) 《大型工程安全风险控制要点》（住房和城乡建设部2018年2月）
- (10) 《深圳市轨道交通16号线二期工程施工图设计技术要求》（试行稿）（北京城建设计发展集团股份有限公司、深圳市城市轨道交通16号线二期工程 2020.11 深圳）；

(11) 《深圳市轨道交通16号线二期工程施工图设计文件编制与内容》（试行稿）（北京城建设计发展集团股份有限公司、深圳市城市轨道交通16号线二期工程 2020.11 深圳）；

(12) 《深圳市轨道交通16号线二期工程施工图文件编制统一规定》（试行稿）（深圳市地铁集团有限公司、北京城建设计发展集团股份有限公司 2020.8）；

(13) 《深圳市轨道交通16号线二期工程设计管理文件施工图设计图纸、文件编码系统管理规定》（北京城建设计发展集团股份有限公司 2020年8月）；

(14) 《深圳市轨道交通16号线二期工程环境影响评价报告》（中铁第四勘察设计院集团有限公司2020年5月）；

(15) 《深圳市轨道交通16号线二期工程地质灾害危险性评估报告》（北京城建勘测设计研究院有限责任公司2020年5月）；

(16) 《深圳市轨道交通16号线二期工程场地地震安全性评价报告》（广州南粤工程勘察有限公司2020年5月）；

(17) 深圳市城市轨道交通工程相关设计指引；

(18) 深圳市轨道交通16号线二期工程相关设计文件和纪要；

(19) 《深圳市城市轨道交通16号线二期工程总体设计》（北京城建设计发展集团股份有限公司）；

(20) 《深圳市城市轨道交通16号线二期工程阿波罗南站~园山站区间盾构工程勘察报告（详细勘察阶段）—2D19外喀喇崂024—3—10》（北京城建勘测设计研究院有限责任公司 2021年6月）；

(21) 《深圳市轨道交通16号线二期工程1:500地形图测绘及管线调查技术报告》（北京城建勘测设计研究院有限责任公司 2020年5月）

(22) 《深圳市城市轨道交通16号线二期工程（构）筑物初步调查报告》（北京城建勘测设计研究院有限责任公司 2020年5月）

(23) 线路、建筑等专业提供资料；

(24) 《深圳市轨道交通16号线二期工程初步设计 阿波罗南站~园山站区间》及专家评审意见（2020年5月）

(25) 《危险性较大的分部分项工程安全管理规定》（住建部令2019年第37号）

(26) 《住房和城乡建设部办公厅关于实施《危险性较大的分部分项工程安全管理规定》有关问题的通知》

(27) 《深圳市城市轨道交通16号线二期工程涉大沙河、西丽水库评估报告（报批稿）》（2020年11月）

(28) 《深圳市城市轨道交通16号线二期工程抗震设防专项设计》（北京城建设计发展集团股份有限公司 2020年11月）

3.2. 设计主要遵照的规范、规程和标准：

- (1) 《城市轨道交通工程项目建设标准》（建标104-2008）；
- (2) 《城市轨道交通技术规范》（GB50490-2009）；
- (3) 《地铁设计规范》（GB50157-2013）；
- (4) 《建筑结构荷载规范》（GB50009-2012）；
- (5) 《建筑结构可靠性设计统一标准》（GB50068-2018）；
- (6) 《铁路隧道设计规范》（TB10003-2016）；
- (7) 《钢筋混凝土结构规范》（GB/T22082-2017）；
- (8) 《混凝土结构设计规范》（GB50010-2010）（2015年版）；
- (9) 《钢结构设计标准》（GB50017-2017）；
- (10) 《混凝土结构耐久性设计标准》（GB/T50476-2019）；
- (11) 《建筑地基基础设计规范》（GB50007-2011）；
- (12) 《建筑地基基础设计规范》（DBJ 15-31-2016）；
- (13) 《深圳市地基处理技术规范》（SJG 04-2015）；
- (14) 《建筑与市政工程地下防水技术规范》（JGJ 111-2016）；
- (15) 《城市轨道交通地下工程建设风险管理规范》（GB50652-2011）；
- (16) 《六角头螺栓》（GB/T5782-2016）；
- (17) 《建筑结构设计规范》（GB50011-2010）（2016年版）；
- (18) 《城市轨道交通结构抗震设计标准》（GB50909-2014）；
- (19) 《地下结构抗震设计标准》（GB/T51336-2018）；
- (20) 《人民防空工程结构设计规范》（GB50225-2008）；

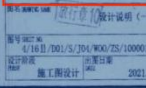
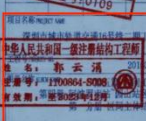
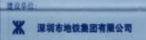
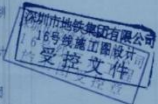

备注：阿波罗南站~园山站盾构区间左线长 835.579m，右线长 830.902m。

验工计价审批表（关键页）

16号线二期工程主体工程16111标段工程16号线二期工程主体工程16111标段标段（五工区）

2023年10月（第26次）

验工计价审批表

本期完成

23,398,595

元

本年完成

161,094,661

元

累计完成

379,696,229

元

承包商

黄鹏飞

监理单位

李洁芬

建设单位

储奇

编制人

黄鹏飞

监理造价工程师

李洁芬

项目主管部门

(项目经理岗)

项目经理

张振元

总监理工程师

张先勇

项目主管部门

(成本合约岗)

日期:

2023-11-02

日期:

2023-11-02

日期:

2023-11-02

16号线二期工程主体工程16111标段工程16号线二期工程主体工程16111标段标段（五工区）

2023年10月（第26次）验工计价汇总表

工程名称: 16号线二期工程主体工程16111标段 合同号: STJS-DT416S-SG001/2020 合同额: 6,572,240,800 元 单位: 人民币元
承建单位: 深圳市市政工程总公司

序号	工程名称	合同额	止上期未累计完成 (元)			本期完成 (元)			本年累计完成 (元)			止本期未累计完成 (元)		
			清单内	清单外	小计	清单内	清单外	小计	清单内	清单外	小计	清单内	清单外	小计
	合计	994455862	353696897	2600738	356297635	23467722	69121	23398595	161038550	56341	161094891	377164619	2531611	379696230
一	主体工程费用	461559216	335948398	2600738	338549136	22367554	69121	22298427	154590193	56341	154646534	358315952	2531611	360847563
二	余泥渣土受纳处置费	28993218	13743201	0	13743201	1100168	0	1100168	6448357	0	6448357	14843369	0	14843369
三	场地准备及建设单位临时设施费	6675497	4005298	0	4005298	0	0	0	0	0	0	4005298	0	4005298
1	阿波罗南站-园山站岩溶处理(五工区)	7364087	5715721	0	5715721	0	0	0	0	0	0	5715721	0	5715721
一	主体工程费用	7358098	5715721	0	5715721	0	0	0	0	0	0	5715721	0	5715721
二	余泥渣土受纳处置费	5989	0	0	0	0	0	0	0	0	0	0	0	0
三	场地准备及建设单位临时设施费	0	0	0	0	0	0	0	0	0	0	0	0	0
2	园山站-车站附属岩溶处理(五工区)	12210422	10468561	0	10468561	0	0	0	0	0	0	10468561	0	10468561

序号	工程项目	合同额	止上期末累计完成 (元)			本期完成 (元)			本年累计完成 (元)			止本期末累计完成 (元)		
			清单内	清单外	小计	清单内	清单外	小计	清单内	清单外	小计	清单内	清单外	小计
一	主体工程费用	12203009	10461148	0	10461148	0	0	0	0	0	0	10461148	0	10461148
二	余泥渣土受纳处置费	7413	7413	0	7413	0	0	0	0	0	0	7413	0	7413
三	场地准备及建设单位临时设施费	0	0	0	0	0	0	0	0	0	0	0	0	0
3	园山站-车站主体岩溶处理(五工区)	41437249	36181473	0	36181473	0	0	0	0	0	0	36181473	0	36181473
一	主体工程费用	41388827	36141061	0	36141061	0	0	0	0	0	0	36141061	0	36141061
二	余泥渣土受纳处置费	40412	40412	0	40412	0	0	0	0	0	0	40412	0	40412
三	场地准备及建设单位临时设施费	0	0	0	0	0	0	0	0	0	0	0	0	0
4	阿波罗南站~园山站清单表	105439143	102776579	0	102776579	788597	0	788597	90441333	0	90441333	103565176	0	103565176
一	主体工程费用	102144001	99482616	0	99482616	788597	0	788597	87147370	0	87147370	100271213	0	100271213
二	余泥渣土受纳处置费	3295142	3293963	0	3293963	0	0	0	3293963	0	3293963	3293963	0	3293963
三	场地准备及建设单位临时设施费	0	0	0	0	0	0	0	0	0	0	0	0	0
5	阿波罗站~阿波罗南站清单表	68949706	12558592	0	12558592	16717634	-62497	16655137	28666969	-62497	28604472	29276226	-62497	29213729

第6页/共92页

序号	工程项目	合同额	止上期末累计完成 (元)			本期完成 (元)			本年累计完成 (元)			止本期末累计完成 (元)		
			清单内	清单外	小计	清单内	清单外	小计	清单内	清单外	小计	清单内	清单外	小计
一	主体工程费用	16382001	12276810	0	12276810	16139239	-62497	16076742	27806792	-62497	27744295	28416049	-62497	28353552
二	余泥渣土受纳处置费	2097705	281782	0	281782	578395	0	578395	860177	0	860177	860177	0	860177
三	场地准备及建设单位临时设施费	0	0	0	0	0	0	0	0	0	0	0	0	0
6	园山站清单表	261827324	185995971	2600738	188596709	5961491	-6630	5954861	41930248	118838	42049086	191957462	2594108	194551570
一	主体工程费用	231605270	171871042	2600738	174471780	5439718	-6630	5433088	39636031	118838	39754869	177310760	2594108	179904868
二	余泥渣土受纳处置费	23546557	10119631	0	10119631	521773	0	521773	2294217	0	2294217	10641404	0	10641404
三	场地准备及建设单位临时设施费	0	4005298	0	4005298	0	0	0	0	0	0	4005298	0	4005298

承包商: 黄鹏飞 监理单位: 广东先明 项目主管部门项目经理岗: 储奇 项目主管部门成本合约岗: 杨俊
日期: 2023-11-01 日期: 2023-11-01 日期: 2023-11-02 日期: 2023-11-02

第7页/共92页

3.5 业绩 5：金辉路综合管廊工程（施工）

施工合同（关键页）

正本

工程编号：

合同编号：施I-[2019]174000448

深圳市建设工程

施工(单价)合同

(适用于招标工程固定单价施工合同)

工程名称：金辉路综合管廊工程（施工）

工程地点：深圳市坪山区

发 包 人：深圳市坪山区建筑工务署

承 包 人：深圳市市政工程总公司

2015 年版

第一部分 协议书

发包人(全称): 深圳市坪山区建筑工务署

承包人(全称): 深圳市市政工程总公司

根据《中华人民共和国合同法》、《中华人民共和国建筑法(2019修正)》、《深圳经济特区建设工程施工招标投标条例(2004修正)》及其他有关法律、法规,遵循平等、自愿、公平和诚实信用的原则,发包人和承包人就本工程施工事项协商一致,订立本合同,达成协议如下:

一、工程概况

工程名称: 金辉路综合管廊工程(施工)

工程地点: 深圳市坪山区

核准(备案)证编号: _____

工程规模及特征: 金辉路综合管廊工程;项目位于深圳市坪山区,属于支线管廊,沿金辉路布置,北起坪山大道,南至临惠路,全长2611.41米。其中坪山大道至锦绣东路段为双舱矩形断面,包括电力水信舱、天然气舱,长1921.41米;锦绣东路至临惠路段为三舱矩形断面,包括电力水信舱、天然气舱和热力舱,长690米。

资金来源: 财政投入100%; 国有资本____%; 集体资本____%; 民营资本____%; 外商投资____%; 混合经济____%; 其他____%。

二、工程承包范围

金辉路综合管廊工程: K0+038.593~K1+110, K1+230~K2+650的围护结构工程、管廊主体工程、入廊管网工程、交通疏解工程、道路恢复工程、管线迁改工程、绿化工程等(其中不包含通信管线迁改及恢复工程、涉铁段代建部分)。详见施工图以及工程量清单。

1. 市政公用及配套专业工程、其他工程: (在□内打√, 并填写相应的工程量)

<input checked="" type="checkbox"/> 七通一平工程	万平方米	<input checked="" type="checkbox"/> 电信管道工程	米
<input type="checkbox"/> 挡墙护坡工程 长: 米; 宽: 米; 高: 米		<input checked="" type="checkbox"/> 电力管道工程	米
<input type="checkbox"/> 软基处理工程	万平方米	<input type="checkbox"/> 污水处理厂及配套工程	立方米/d
<input type="checkbox"/> 水厂及配套工程	立方米/d	<input type="checkbox"/> 污泥处理厂及配套工程	立方米/d

<input checked="" type="checkbox"/> 给水管道工程 米	<input type="checkbox"/> 泵站工程 平方米
<input type="checkbox"/> 道路工程 长: 米 宽: 米	<input type="checkbox"/> 隧道工程 长: 米 宽: 米 高: 米
<input type="checkbox"/> 桥梁工程 座	<input checked="" type="checkbox"/> 道路改造工程 长: 米 宽: 米
<input type="checkbox"/> 排水箱涵工程 长: 米 宽: 米 高: 米	<input type="checkbox"/> 路灯照明工程 座
<input type="checkbox"/> 交通监控、收费综合系统工程	<input checked="" type="checkbox"/> 绿化工程 米
<input type="checkbox"/> 交通安全设施工程 米	<input type="checkbox"/> 燃气工程 米
<input checked="" type="checkbox"/> 其它: 围护结构、管廊主体、管线迁改等	

2. 房屋建筑及配套专业工程: (在□内打√, 并填写相应的工程量)

<input type="checkbox"/> 地基与基础工程 (<input type="checkbox"/> 基础 <input type="checkbox"/> 基坑支护 <input type="checkbox"/> 边坡 <input type="checkbox"/> 土方 <input type="checkbox"/> 其它_____);		
<input type="checkbox"/> 主体结构工程 (<input type="checkbox"/> 钢筋混凝土 <input type="checkbox"/> 钢结构 <input type="checkbox"/> 钢管混凝土 <input type="checkbox"/> 型钢混凝土 <input type="checkbox"/> 其它_____);		
<input type="checkbox"/> 建筑装饰装修工程 (<input type="checkbox"/> 门窗 <input type="checkbox"/> 幕墙: 平方米 <input checked="" type="checkbox"/> 其它_____);		
<input type="checkbox"/> 通风与空调 (<input type="checkbox"/> 通风 <input type="checkbox"/> 空调 <input type="checkbox"/> 其它_____);		
<input type="checkbox"/> 建筑给水排水及供暖 (<input type="checkbox"/> 室内给、排水系统 <input type="checkbox"/> 室外给、排水管网 <input type="checkbox"/> 其它_____);		
<input type="checkbox"/> 建筑电气工程 (<input type="checkbox"/> 室外电气 <input type="checkbox"/> 电气照明 <input checked="" type="checkbox"/> 其它_____);		
<input type="checkbox"/> 智能建筑 (<input type="checkbox"/> 综合布线系统 <input type="checkbox"/> 信息网络系统 <input type="checkbox"/> 其它_____);		
<input type="checkbox"/> 屋面及防水工程	<input type="checkbox"/> 建筑节能	<input type="checkbox"/> 消防工程
<input type="checkbox"/> 室外工程 (<input type="checkbox"/> 室外设施 _____ <input type="checkbox"/> 附属建筑 _____ <input type="checkbox"/> 室外环境 _____) 。		
<input type="checkbox"/> 燃气工程 (户数: 12 ; 庭院管: _____ 米)		

3. 二次装饰装修工程: (在□内打√, 并填写相应的工程量)

<input type="checkbox"/> 消防工程	<input type="checkbox"/> 门窗	<input type="checkbox"/> 防水工程	<input type="checkbox"/> 电气照明	<input type="checkbox"/> 建筑节能
<input type="checkbox"/> 通风与空调 (<input type="checkbox"/> 通风 <input type="checkbox"/> 空调 <input type="checkbox"/> 其它_____);				
<input type="checkbox"/> 建筑给排水及供暖 (<input type="checkbox"/> 室内给、排水系统 <input type="checkbox"/> 其它_____);				
<input type="checkbox"/> 智能建筑 (<input type="checkbox"/> 综合布线系统 <input type="checkbox"/> 信息网络系统 <input type="checkbox"/> 其它_____);				
<input type="checkbox"/> 其它:				

4. 其他工程

三、合同工期

计划开工日期：2019 年 12 月 20 日(以开工令时间为准)；

计划竣工日期：2022 年 9 月 15 日；

合同工期总日历天数 1000 日历 天。

招标工期总日历天数 / 天。

定额工期总日历天数 / 天。

合同工期对比定额工期的压缩比例为 / % (压缩比例=1-合同工期/定额工期)。

四、质量标准

本工程质量标准：合格

五、签约合同价

人民币(大写) 肆亿肆仟柒佰肆拾肆万玖仟零贰拾壹元玖角叁分
(¥ 447449021.93 元)；其中：

(1)安全文明施工费：

人民币(大写) 壹仟捌佰叁拾陆万伍仟壹佰陆拾肆元贰角伍分
(¥ 18365164.25 元)；

(2)材料和工程设备暂估价金额：

人民币(大写) / (¥ / 元)；

(3)专业工程暂估价金额：

人民币(大写) 壹仟肆佰万元整 (¥ 14000000.00 元)；

(4)暂列金额：

人民币(大写) 贰仟肆佰万元整 (¥ 24000000.00 元)。

六、组成合同的文件

组成本合同的文件及优先解释顺序与本合同通用条款 2.1 款的规定一致：

(1)本合同签订后双方新签订的补充协议；

(2)本合同第一部分的协议书；

(3)中标通知书及其附件；

(4)本合同第四部分的补充条款；

- (5)本合同第三部分的专用条款;
- (6)本合同第二部分的通用条款;
- (7)本工程招标文件中的技术要求和投标报价规定;
- (8)投标文件(包括承包人在评标期间和合同谈判过程中递交和确认并经发包人同意的对有关问题的补充资料和澄清文件等);
- (9)现行的标准、规范、规定及有关技术文件;
- (10)图纸和技术规格书;
- (11)已标价工程量清单;
- (12)发包人和承包人双方有关本工程的变更、签证、洽商、索赔、询价采购凭证等书面文件及组成合同的其他文件。

七、词语含义

本协议书有关词语含义与本合同“通用条款”中赋予它们的定义相同。

八、承诺

1. 发包人承诺按照法律规定履行项目审批手续、筹集工程建设资金并按照合同约定的期限和方式支付合同价款及其它应当支付的款项,并履行本合同所约定的全部义务。
2. 承包人承诺按照法律规定及合同约定组织完成工程施工,确保工程质量和安全,不进行转包及违法分包,并在质量缺陷责任期及保修期内承担相应的工程维修责任,并履行本合同所约定的全部义务。
3. 发包人和承包人双方理解并承诺不再就同一工程另行签订与合同实质性内容相背离的协议。

九、合同订立与生效

本合同订立时间: _____年____月____日;

订立地点: 深圳市坪山区。

发包人和承包人约定本合同自 双方签字、盖章 后成立。

本合同一式 壹拾肆 份,均具有同等法律效力,发包人执 拾 份,承包人执 肆 份。

发包人：(公章)

法定代表人或其委托代理人：

(签字)



承包人：(公章)

法定代表人或其委托代理人：

(签字)



Handwritten signature of the contractor's representative.

2019年

组织机构代码：_____

组织机构代码：914403001921903971

地址：坪山区龙田街道坪山大道 5068 号
坪山区府二办 5 楼

地址：深圳市龙华新区龙华街道和平东
路港之龙科技园科技孵化中心 6 楼 D、G
区

邮政编码：518118

邮政编码：518109

法定代表人：_____

法定代表人：_____

委托代理人：_____

委托代理人：_____

电话：_____

电话：0755-83910080

传真：_____

传真：0755-83917686

电子信箱：_____

电子信箱：_____

开户银行：_____

开户银行：中国银行深圳福田支行

账号：_____

账号：766657946093

施工许可证



建筑工程施工许可证

工程编号: 2018-440317-08-01-7040501

根据<<中华人民共和国建筑法>>第八条规定, 经审查, 本
建筑工程符合施工条件, 准予施工。

特发此证

发证机关

2021-08-24

行政专用章

证书序号: 2021-1288

建设单位	深圳市坪山区交通轨道管理中心		
工程名称	金辉路综合管廊工程(施工)		
建设地址	广东省深圳市坪山区坑梓街道		
建设规模	37821.51 平方米	合同价格	¥4744.902193 万元
设计单位	中国电建集团华东勘测设计研究院有限公司		
施工单位	深圳市市政工程总公司		
监理单位	深圳市中行建设工程顾问有限公司		
合同开工日期	2019-12-30	合同竣工日期	2022-09-15
备注	项目经理: 梁俊颖 注册证书号: 粤1442017201907457 项目总监: 李正龙 注册证书号: 44015100 (00416015) 范围: 七通一平工程 电信管道工程 电力管道工程 给水管道工程 道路改造工程 绿化工程 燃气工程 维护结构; 管廊主体;		
变更登记	◆◆◆ 2022-11-16 项目经理由尹剑辉(粤144060808178)变更为梁俊颖(粤1442017201907457) ◆◆◆ 2021-09-17 施工范围由七通一平工程 电信管道工程 电力管道工程 给水管道工程 道路改造工程 绿化工程 燃气工程 变更为七通一平工程 电信管道工程 电力管道工程 给水管道工程 道路改造工程 绿化工程 燃气工程 维护结构; 管廊主体;		

注意事项:
一. 本证放置施工现场, 作为准予施工的凭证。
二. 未经发证机关许可, 本证的各项内容不得变更。
三. 建设行政主管部门可以对本证进行检查。
四. 本证自核发之日起三个月内应予施工, 逾期应办理延期手续, 不办理延期或延期次数 时间超过法定时间的, 本证自行废止。
五. 凡未取得本证擅自施工的属违法建设, 将按<<中华人民共和国建筑法>>的规定予以处罚。

3.6 业绩 6: 深圳市城市轨道交通 19 号线一期工程施工总承包 19101 标主体工程

中标通知书



深圳市建材交易集团有限公司

SHENZHEN CONSTRUCTION MATERIALS TRADING GROUP CO.,LTD.

中标通知书

深圳市特区建工建设有限公司//深圳市政集团有限公司//深圳市建安(集团)股份有限公司//深圳市路桥建设集团有限公司//深圳市建设(集团)有限公司//上海隧道工程有限公司联合体:

深圳市建材交易集团有限公司组织招标的 深圳市城市轨道交通 19 号线一期工程施工总承包 19101 标 评标、定标工作已经结束,根据招标投标的有关法律、法规、规章和本项目招标文件的规定,确定你单位为本招标项目的中标人。

中标总价:¥6,178,425,529.30 (大写金额:陆拾壹亿柒仟捌佰肆拾贰万伍仟伍佰贰拾玖元叁角整),其中:

1.深圳市城市轨道交通 19 号线一期工程施工总承包 19101 标主体工程:¥5,799,185,529.30 (大写金额:人民币伍拾柒亿玖仟玖佰壹拾捌万伍仟伍佰贰拾玖元叁角整);

2.深圳市城市轨道交通 19 号线一期工程施工总承包 19101 标交通疏解工程(含路灯改迁及恢复工程):¥200,300,000.00 (大写金额:人民币贰亿零叁拾万元整),其中路灯工程投标下浮率 18.38%,交通设施及监控工程投标下浮率 20.19%,道路工程投标下浮率 17.66%;

3.深圳市城市轨道交通 19 号线一期工程施工总承包 19101 标给排水管线改迁及恢复工程:¥147,100,000.00 (大写金额:人民币壹亿肆仟柒佰壹拾万元整),投标下浮率 16.69%;

4.深圳市城市轨道交通 19 号线一期工程施工总承包 19101 标中低压燃气管线改迁及恢复工程(不含燃气碰口):¥21,840,000.00 (大写金额:人民币贰仟壹佰捌拾肆万元整),投标下浮率 11.69%;

5.深圳市城市轨道交通 19 号线一期工程施工总承包 19101 标零星拆迁及恢复工程:¥10,000,000.00 (大写金额:人民币壹仟万元整);投标下浮率 16.66%;

请贵单位自中标通知书发出之日起三十日内,按照招标文件和投标文件订立书面合同。

特此通知。

深圳市建材交易集团有限公司(盖章)

法定代表人(签字或印章):

2024 年 7 月 1 日

合同编号：STJS-0442/2024

深圳市城市轨道交通 19 号线一期工程
施工总承包 19101 标

主体工程合同

发 包 人：深圳市地铁集团有限公司

承 包 人：深圳市特区建工建设有限公司//深圳市政集团
有限公司//深圳市建安（集团）股份有限
公司//深圳市路桥建设集团有限公司//深圳
市建设（集团）有限公司//上海隧道工程有
限公司

二〇二四年七月



第一部分 合同协议书

发包人：深圳市地铁集团有限公司

承包人：深圳市特区建工建设有限公司 深圳市政集团有限公司 深圳市建安（集团）股份有限公司 深圳市路桥建设集团有限公司 深圳市建设（集团）有限公司 上海隧道工程有限公司

根据《中华人民共和国民法典》、《中华人民共和国建筑法》及其他有关法律、法规，遵循平等、自愿、公平和诚实信用的原则，发包人和承包人就本工程施工事项协商一致，订立本合同，达成协议如下。

一、工程概况

1.工程名称：深圳市城市轨道交通19号线一期工程施工总承包19101标主体工程

2.工程地点：深圳市坪山区

3.建设规模：深圳市城市轨道交通19号线一期工程线路起于南塘围站，止于聚龙站。全线位于坪山区，线路全长约14.785km。共设站12座，其中，换乘站4座，平均站间距1.32km，最大站间距3.23km（南布站~聚龙站），最小站间距0.81km（新和站~文化中心站），全线采用地下敷设方式。设计最高运行速度为80km/h，采用A型车4辆编组，DC1500V架空接触网供电，专用轨回流。本线采用全自动驾驶模式；新建沙湖停车场一座，新建沙湖主变电所一座，控制中心共享利用深云NOCC。

4.建设资金来源：政府投资

二、承包范围及内容

19号线一期工程的土建工程、人防工程、建筑装饰装修工程（含文化艺术制作和安装工程）、常规设备采购及安装工程、主变电所（含外线路由）主体部分、安保区警示标识安装工程、疏散平台、预留预埋工程、场地准备及建设单位临时设施工程、沙湖停车场轨道工程、同步建设的其他线路换乘节点工程，纳入地铁同步建设的物业开发上盖平台及其他市政或代建工程（如有）等。

发包人可根据政府相关要求调整工程范围和内容，承包人须执行且不得向发包人提出索赔。



三、合同工期

合同总工期：1824日历天。

(1) 计划开工日期：2024年7月30日；（以监理人下发的开工令为准）

(2) 计划竣工日期：2029年7月28日；

四、质量标准和要求

本工程质量标准和要求为：合格。

五、签约合同价

1. 本合同价格形式为：☒单价合同 ☐总价合同 ☐其他形式；

采用的计价形式为：☒工程量清单计价 ☐预算下浮计价 ☐其他计价形式。

2. (A) 采用工程量清单计价模式的，本工程签约合同价为：人民币（大写）伍拾柒亿玖仟玖佰壹拾捌万伍仟伍佰贰拾玖元叁角零分：（¥5,799,185,529.30元）；不含税工程造价（大写）伍拾叁亿贰仟零叁拾伍万叁仟陆佰玖拾陆元陆角壹分（¥5,320,353,696.61元），税率：9%；

其中：

①安全文明施工费：（大写）壹亿玖仟柒佰肆拾叁万陆仟陆佰零壹元柒角壹分（¥197,436,601.71元），税率：9%；

②材料和设备暂估价金额：（大写）1（¥1）；不含税价（大写）：1（¥1），税率：1%；

③专业工程暂估价金额：（大写）贰亿肆仟陆佰零肆万贰仟元整（¥246,042,000.00元）；不含税价（大写）：贰亿贰仟伍佰柒拾贰万陆仟陆佰零伍元伍角（¥225,726,605.50元），税率：9%；

④暂列金额：（大写）叁亿壹仟伍佰万元整（¥315,000,000.00元）；不含税价（大写）：贰亿捌仟捌佰玖拾玖万零捌佰贰拾伍元陆角玖分（¥288,990,825.69元），税率：9%；

⑤增值税税金：（大写）肆亿柒仟捌佰捌拾叁万壹仟捌佰叁拾贰元陆角玖分（¥478,831,832.69元），税率：9%。

(B) 采用预算下浮计价模式的，本工程的预算下浮率为1%，计费基数：发包人依据经审批的施工图设计文件（含设计变更图纸），根据深圳市政府造价主管部门发布的消耗量定额、



计价标准、价格信息、管理费和利润等计价依据编制的施工图预算,包括直接工程费、间接费、管理费、规费、利润以及税金,共计 / 元。

本工程签约合同价为:人民币(大写) / (¥ /):其中,不含税工程造价(大写) / (¥ /);
增值税税率: / %;

(C) 采用其他计价模式的: / 。

3. 增加如遇税法调整导致税率及税额有变化,合同中不含税价不调整,税率及税额按现行税法相应进行调整。

4. 本合同最终结算价以合同约定的评审机构评审结果作为结算的最终结果和支付依据。

六、合同文件组成及优先顺序

1. 组成合同的各项文件应互相解释,互为说明。本合同文件组成及解释合同文件的优先顺序如下:

- (1) 合同协议书;
- (2) 中标通知书;
- (3) 投标函及其附录
- (4) **专用合同条款**;
- (5) 通用合同条款;
- (6) 技术标准和要求;
- (7) 图纸;
- (8) 已标价工程量清单/价格清单;
- (9) 招标文件;
- (10) 投标文件;
- (11) 其他合同文件。

2. 如果合同文件之间存在矛盾或不一致之处,以上述文件的排列顺序在先者为准;同一内容的文件以最新签署的为准。合同履行中形成的有关变更、签证、洽商、索赔、备忘录、询价采购



凭证、补充协议等，均构成合同文件的组成之一，其优先顺序应视内容与上述合同文件的关系进行确定，原则上以签署时间在后的优先。

七、合同双方承诺

发包人承诺，按照法律规定履行项目审批手续、筹集工程建设资金并按照合同约定的期限和方式支付合同价款及其他应当支付的款项,并履行本合同所约定的全部义务。

承包人承诺，按照法律规定及合同约定组织完成工程施工，确保工程质量和安全，不进行转包及违法分包，并在质量缺陷责任期及保修期内承担相应的工程维修责任,并履行本合同所约定的全部义务。

八、联合体

1. 承包人承诺：

(1) 承包人（联合体牵头人）在发包人指定的银行网点开立项目监管银行账户，负责接收发包人依据合同所支付的合同价款，该监管银行账户由承包人（联合体牵头人）负责使用并接受发包人的监管；承包人（联合体牵头人）在收到发包人支付的工程款3个工作日内，将款项支付至承包人（联合体各方）的监管银行项目专用银行账户，确保工程款专款专用。

(2) 承包人（联合体各方）在发包人指定的银行网点开立项目监管银行账户，用于收付与本项目有关的款项，该监管银行账户由承包人（联合体各方）负责使用并接受发包人的监管；同时需开立劳务工工资专用账户，负责接收发包人支付的合同价款内的劳务工工资款项，确保工程款专款专用。

(3) 承包人（联合体牵头人）在约定的费率范围内收取项目管理费，不得以任何名目超额收取费用。

(4) 发包人有权对建设资金流进行穿透式监管，包括联合体牵头人对联合体成员支付、联合体成员对供应商的支付等；发包人有权对资金流向进行检查，承包人应提供银行流水、会计凭证、会计账簿等相关资料；发包人有权责成承包人确保建设资金支付至供应商和劳务个人，并提供支付至最末端的结算资料及付款凭据；承包人需按发包人资金监管要求，积极采用金融科技手段，包括但不限于使用i深铁APP，资金监管系统等。

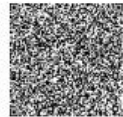

2. 承包人联合体牵头人负责向发包人开具增值税专用发票。

3. 联合体各成员由于职责分工不明所导致合同价款和有关费用的分割以及内部的风险、责任与发包人无关，并绝不因此向发包人提出索赔。

九、合同生效与终止

本合同协议书经合同双方盖章，且由双方法定代表人或其授权代表签字后成立。本合同自成立后开始生效，在双方履行完毕合同约定的权利义务时，本合同自行终止。

合同未尽事宜，合同当事人另行签订补充协议，补充协议是合同的组成部分。

十、风险理解与提示

1. 发包人遵循公平原则确定合同双方之间的权利和义务，提请承包人注意是否存在免除或者减轻发包人责任等与承包人有重大利害关系的条款：如在存在上述条款，提请承包人注意应在投标文件递交 ☐ 合同签订之前与发包人进行沟通，发包人将给予说明。

2. 承包人如在上述规定时间之前，未对合同条款提出异议，视为发包人已经履行对合同条款的提示和说明义务；合同履行期间或争议解决时，承包人不得以此理由主张合同任一条款不属于合同的组成内容。

十一、合同份数

本合同一式贰拾叁份，其中正本柒份，副本壹拾陆份，其中发包人执正本壹份、副本肆份，承包人执正本陆份、副本壹拾贰份。合同副本其他保存单位及份数：1 保存1份。正本、副本均具有同等法律效力，若正本、副本之间不一致时，以发包人持有的正本为准。



(本页无正文)

发包人(盖章):	深圳市地铁集团有限公司	法定代表人或 授权代表:	松雷印
住 所:	深圳市福田区莲花街道福一路1016号地铁大厦		
统一信用代码:	91440300706437873H	电 话:	0755-23992600
邮箱:		传 真:	0755-23992555
开户银行:	招商银行益田支行	开户全名:	深圳市地铁集团有限公司
账 号:	755904924410506	邮政编码:	518026
项目主管部门 经办人及电话:	盘竞 13247357815	项目主管部 门审核人:	王彦会
合约部门经办 人及电话:	陈剑 17765296573	合约部门审 核人:	丘剑英

承包人(盖章) 联合体牵头人:	深圳市特区建工建设有限公司	法定代表人或 授权代表:	之严印静
住 所:	深圳市福田区莲花街道紫荆社区红荔路7019号天健商务大厦19层		
统一信用代码:	91440300MA5GGNJ526	电 话:	0755-82268803
邮箱:	guoyukang1@szcg.cn	传 真:	0755-82268803
开户银行:	中国建设银行股份有限公司深圳田背支行	开户全名:	深圳市特区建工建设有限公司
账 号:	44250100001800004263	邮政编码:	518000
经办人:	郭煜康	经 办 人 电 话:	13510933826

承包人(盖章) 联合体成员:	深圳市政集团有限公司	法定代表人 或 授权代	之陈印俭
住 所:	深圳市龙华区民治街道北站社区华侨城创意大厦2栋2001		

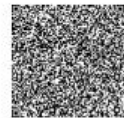

统一信用代码: 914403001921903971 电 话: 0755-83910080
邮箱: szme@szme.cn 传 真: 0755-83917686
开户银行: 中国建设银行深圳田背支行 开户全名: 深圳市政集团有限公司

账 号: 44201514500051004022 邮政编码: 518000
经办人: 黄志锋 经办人电话: 13726814602

承包人(盖章) 联合体成员: 深圳市建安(集团)股份有限公司 法定代表人或授权代
住 所: 深圳市宝安区新安街道海滨社区宝兴路6号海纳百川总部大厦B座5层

统一信用代码: 9144030019219737XM 电 话: 0755-83138215
邮箱: jianan@szjianan.com 传 真: 0755-83159009

开户银行: 中国建设银行股份有限公司深圳福田支行 开户全名: 深圳市建安(集团)股份有限公司
账 号: 44201503500051017470 邮政编码: 518000

经办人: 万锦锋 经办人电话: 13713525081

承包人(盖章) 联合体成员: 深圳市路桥建设集团有限公司 法定代表人或授权代
住 所: 深圳市福田区泥岗路红岗东村路桥大厦19-23层

统一信用代码: 914403001921815704 电 话: 0755-25903043
邮箱: 1181723050@qq.com 传 真: 0755-25903255

开户银行: 中国建设银行股份有限公司深圳住房城市建设支行 开户全名: 深圳市路桥建设集团有限公司
账 号: 44201510700051002325 邮政编码: 518000

经办人: 古婷云 经办人电话: 13823726413



承包人(盖章) 联合体成员:	深圳市建设(集团)有限公司	法定代表人 或授权代	龚颖之印
住 所:	深圳市龙岗区龙城街道回龙埔社区天健创智天地1栋1901		
统一信用代码:	914403007576274035	电 话:	0755-83283863
邮箱:	BM@szjianshe.cn	传 真:	0755-83283863
开户银行:	宁波银行深圳宝安支行	开户全名:	深圳市建设(集团)有限公司
账 号:	7307 0122 0002 9588 1	邮政编码:	518172
经办人:	钟立演	经 办 人 电 话:	13794444331
承包人(盖章) 联合体成员:	上海隧道工程有限公司	法定代表人 或授权代	裴烈烽印
住 所:	上海市徐汇区宛平南路1099号		
统一信用代码:	91310104398689820Y	电 话:	021-65869999
邮箱:	7952750@qq.com	传 真:	021-65419892
开户银行:	中国建设银行股份有限公司上海第一支行	开户全名:	上海隧道工程有限公司
账 号:	31001501200050020607	邮政编码:	200032
经办人:	陈纯	经 办 人 电 话:	13916727286

合同签署地点: 深圳市福田区

时 间: 2024年7月25日

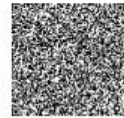

联合体协议 联合体共同投标协议

牵头人名称: 深圳市特区建工建设有限公司

法定代表人: 李锋

法定住所: 深圳市福田区莲花街道紫荆社区红荔路 7019 号天健商务大厦 19 层整层

成员一名称: 深圳市政集团有限公司

法定代表人: 陈俭

法定住所: 深圳市龙华区民治街道北站社区华侨城创想大厦 2 栋 2001

成员二名称: 深圳市建安(集团)股份有限公司

法定代表人: 刘进跃

法定住所: 深圳市宝安区新安街道海滨社区宝兴路 6 号海纳百川总部大厦 B 座 5 层

成员三名称: 深圳市路桥建设集团有限公司

法定代表人: 洪绍友

法定住所: 深圳市罗湖区泥岗路红岗东村路桥大厦 19-23 层

成员四名称: 深圳市建设(集团)有限公司

法定代表人: 龚颖

法定住所: 深圳市龙岗区龙城街道回龙埔社区天健创智天地 1 栋 1901

成员五名称: 上海隧道工程有限公司

法定代表人: 裴烈烽

法定住所: 上海市徐汇区宛平南路 1099 号 5 楼

联合体各方经过友好协商, 自愿组成 深圳市特区建工建设有限公司、深圳市政集团有限公司、深圳市建安(集团)股份有限公司、深圳市路桥建设集团有限公司、深圳市建设(集团)有限公司、上海隧道工程有限公司联合体(联合体名称) 联合体, 共同参加 深圳市地铁集团有限公司(招标人名称) 的 深圳市城市轨道交通 19 号线一期工程施工总承包 19101 标(招标项目名称) 的投标并争取获得本项目合同。现就联合体投标事宜订立如下协议,



以资共同遵守：

1. 深圳市特区建工建设有限公司、深圳市政集团有限公司、深圳市建安（集团）股份有限公司、深圳市路桥建设集团有限公司、深圳市建设（集团）有限公司、上海隧道工程有限公司联合体（联合体名称）授权委托 深圳市特区建工建设有限公司（联合体牵头人名称）为联合体牵头人，在联合体递交的投标文件上须由投标人法定代表人（或其委托代理人）签字（或盖章）之处签字（或盖章），（但只适用联合体成员自身的文件除外）；联合体施工投标承诺函由联合体牵头人的法定代表人签署；投标文件须由投标人盖章之处，应由联合体牵头人加盖公章。
2. 在本项目投标阶段，由联合体牵头人提交投标保证金，该投标保证金对联合体各方具有约束力；联合体牵头人合法代表联合体各成员负责本项目投标文件编制活动，代表联合体提交和接收相关的资料、信息及指示，并处理与投标和中标有关的一切事务；联合体中标后，联合体牵头人负责合同订立和合同实施阶段的主办、组织和协调工作。
3. 联合体将严格按照招标文件的各项要求递交投标文件，履行投标义务和中标后的合同，共同承担合同规定的一切义务和责任；联合体各成员单位按照内部职责划分，承担各自所负的责任和风险，并向招标人承担连带责任。若发生联合体成员违约事件，发包人有权向联合体任一成员提出承担全部违约责任，联合体各成员均无条件接受，不因联合体各成员间的权利义务关系不明、有冲突而延误或拒绝向发包人承担违约责任。
4. 联合体各成员单位内部的职责分工如下：深圳市特区建工建设有限公司作为联合体牵头人负责以下工作：负责对各联合体成员单位统筹管理与协调，并承担招标文件及相关文件约定的其他职责；深圳市政集团有限公司作为联合体成员负责土建六工区、停车场综合工区及常规安装装修三工区建设任务；深圳市建安（集团）股份有限公司作为联合体成员负责土建二工区、土建四工区建设任务；深圳市路桥建设集团有限公司作为联合体成员负责土建三工区、土建五工区建设任务；深圳市建设（集团）有限公司作为联合体成员负责常规安装装修二工区建设任务；上海隧道工程有限公司作为联合体成员负责土建一工区、常规安装装修一工区建设任务；按照本条所述分工，联合体成员单位各自承担的合同工作量比例如下：深圳市特区建工建设有限公司承担的合同工作量比例为 0%；深圳市政集团有限公司承担的合同工作量比例约为 36.18%；深圳市建安（集团）股份有限公司承担的合同工作量比例约为 22.43%；深圳市路桥建设集团有限公司承担的合同工作量比例约为 20.06%；深圳市建设（集团）有限公司承担的合同工作量比例约为 3.38%；上海隧道工程有限公司承担的合同工作量比例约为 17.95%；按照本条所述分工，联合体成员单位各自承担的合同工作量比例按最终



实际工程量为准。

5.投标工作和联合体在中标后项目实施过程中的有关费用按各自承担的工作量分摊。

6.如联合体中标，联合体确定由深圳市特区建工建设有限公司（联合体牵头人名称）办理履约担保并向招标人提交；联合体与招标人签订合同后，在合同实施过程中，联合体确定由深圳市特区建工建设有限公司（联合体牵头单位名称）接受招标人支付的合同价款（除劳务工工资），承包人联合体需开立劳务工工资专用账户，接收招标人支付的合同价款内的劳务工工资款项。由深圳市特区建工建设有限公司（联合体牵头单位名称）向招标人开具符合规定的增值税专用发票。

7.联合体中标后，本联合体协议是合同的附件，对联合体各成员单位有约束力。

8.本联合体协议书自签署之日起生效，联合体未中标或者中标时合同履行完毕后自动失效。

9.本协议书一式柒份，联合体成员和招标人各执一份。

附表：工程任务划分表

牵头人名称：深圳市特区建工建设有限公司（盖单位章）

法定代表人或其委托代理人：李锋（签字或盖章）

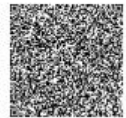

成员一名称： 深圳市政集团有限公司（盖单位章）
法定代表人或其委托代理人： 王强（签字或盖章）



成员二名称： 深圳市建安（集团）股份有限公司（盖章）
法定代表人或其委托代理人： 孙建秋（签字或盖章）



成员三名称： 深圳市路桥建设集团有限公司（盖章）
法定代表人或其委托代理人： 张俊（签字或盖章）



成员四名称： 深圳市建设（集团）有限公司（盖章）
法定代表人或其委托代理人： 莫礼（签字或盖章）

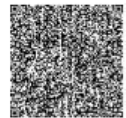

成员五名称：上海隧道工程有限公司（盖章）

法定代表人或其委托代理人：（签字或盖章）



2024 年 5 月 12 日

备注：

1、如果投标人不采用以上联合体共同投标协议书格式，拟采用的联合体协议书格式须经招标人确认。

2、本协议书由委托代理人签字的，应附法定代表人签字的授权委托书。



附表：工程任务划分表

工程任务划分表

工区名称	工程专业	工程范围及工法	实施单位
土建一工区	(1) 前期工程 (2) 土建工程	南塘围站（明挖） 南塘围站-人民医院站（盾构） 人民医院站（明挖） 人民医院站-汤坑站（盾构）	上海隧道工程有限公司
土建二工区	(1) 前期工程 (2) 土建工程	汤坑站（明挖） 汤坑站-锦龙站（盾构） 锦龙站（明挖） 锦龙站-新围站（盾构）	深圳市建安（集团）股份有限公司
土建二工区	(1) 前期工程 (2) 土建工程	新围站（明挖） 新围站-宝山站（盾构） 宝山站（明挖） 宝山站-新和站（盾构）	深圳市路桥建设集团有限公司
土建四工区	(1) 前期工程 (2) 土建工程	新和站（明挖，联络线暗挖） 新和站-文化中心站（盾构） 文化中心站（盖挖逆作） 文化中心站-坪山中心站（盾构）	深圳市建安（集团）股份有限公司
土建五工区	(1) 前期工程 (2) 土建工程	坪山中心站（明挖） 坪山中心站-燕子岭站（盾构） 燕子岭站（明挖） 燕子岭站-南布站（盾构）	深圳市路桥建设集团有限公司
土建六工区	(1) 前期工程 (2) 土建工程	南布站（明挖） 南布站-聚龙站（盾构） 聚龙站（明挖/盖挖逆作）	深圳市政集团有限公司
停车场综合工区	(1) 前期工程 (2) 土建工程 (3) 常规设备安装 装修工程 (4) 停车场轨道工程	沙湖停车场（含主变电所） 沙湖停车场出入线（明挖、高架）	深圳市政集团有限公司

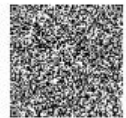

常规安装装修一工区	(1)常规设备采购及安装工程 (2)建筑装饰装修工程	南塘围站 南塘围站-人民医院站 人民医院站 人民医院站-汤坑站 汤坑站 汤坑站-锦龙站 锦龙站 锦龙站-新围站	上海隧道工程有限公司
常规安装装修二工区	(1)常规设备采购及安装工程 (2)建筑装饰装修工程	新围站 新围站-宝山站 宝山站 宝山站-新和站 新和站 新和站-文化中心站 文化中心站 文化中心站-坪山中心站	深圳市建设(集团)有限公司
常规安装装修三工区	(1)常规设备采购及安装工程 (2)建筑装饰装修工程	坪山中心站 坪山中心站-燕子岭站 燕子岭站 燕子岭站-南布站 南布站 南布站-聚龙站 聚龙站	深圳市政集团有限公司



施工图（关键页）

深圳市城市轨道交通19号线一期工程

施工图设计

第五篇 区间

第十一册 南布站~聚龙站区间

第一分册 区间主体结构

第一部分 区间隧道平纵断面及盾构端头加固图



中铁工程设计咨询集团有限公司

工程设计证书 综合甲级 编号：A111001393

2025年11月 深圳



中铁工程设计咨询集团有限公司 资质证书A111001393	
证书编号	A111001393
发证机关	住房和城乡建设部
证书类别	工程设计综合甲级
证书范围	铁路、公路、水运、城市轨道交通、工程地质、水文地质、工程测量、岩土工程、城乡规划、建筑、市政、环保、海洋工程、轻工、化工、石化、电力、机械、电子、通信、广电、其他行业工程项目的勘察、设计、监理、咨询、评估、论证、招标代理、造价、项目管理、全过程咨询以及法律法规和合同约定开展的其他技术服务。
有效期	2028年12月22日

深圳市城市轨道交通19号线一期工程

施工图设计

第五篇 区间

第十一册 南布站~聚龙站区间

第一分册 区间主体结构

第一部分 区间隧道平纵断面及盾构端头加固图

5/19/D01/S/J11/W00/0101/A

总 经 理：郑晓辉
总 工 程 师：巫伟军
项 目 总 体：晏小波
专 业 负 责 人：申 奇

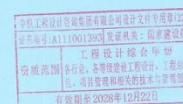

 中铁工程设计咨询集团有限公司

工程设计证书 综合甲级 编号：A111001393

2025年11月 深圳

备注：盾构区间右线长 2735.332m，左线长 2724.886km。

4、项目经理业绩

投标人业绩一览表

投标人：深圳市政集团有限公司

投标人提供自 2020 年 1 月 1 日以来在建或已完工的项目同类工程经验（业绩）情况：	拟派项目经理作为项目经理或项目负责人或项目专业负责人或以上职位的在建或已完工程同类工程。	投标人自 2020 年 1 月 1 日以来同类工程获奖情况
<p>资质：市政公用工程施工总承包特级</p> <p>同类业绩 6 项：</p> <p>1. 粤港澳大湾区深圳都市圈城际铁路深惠城际大鹏支线工程施工总承包土建二区项目（含隧道 5.2642km（其中，盾构区间左线长 2.7365km，右线长 2.5277km），合同额为 194244.4728 万元）；</p> <p>2. 地下原水隧洞（茜坑-鹅颈）新建工程总承包项目（含隧道 4.03km，合同额为 49122 万元）；</p> <p>3. 坪山区新横坪公路坪山段市政化改造工程-坪山大道南段项目（含管廊 3.399km，合同额为 94708.29581 万元）；</p> <p>4. 深圳市城市轨道交通 16 号线二期工程主体工程 16111 标段（五工区）项目（含隧道 2.72726km（其中，阿波罗站~阿波罗南站盾构区间左线长 533.786m，右线长 526.993m；阿波罗南站~园山站盾构区间左线长 835.579m，右线长 830.902m），合同额为 99445.5862 万元）；</p> <p>5. 金辉路综合管廊工程（施工）项目（含管廊 2.61141km，合同额为 44744.902193 万元）；</p> <p>6. 深圳市城市轨道交通 19 号线一期工程总施工总承包 19101 标主体工程（含隧道 5.460218km（其中，盾构区间右线长 2.735332km，左线长 2.724886km），合同额为 209814.53245 万元）。</p>	<p>拟派项目经理：（刘秋雨）</p> <p>资历：高级工程师（市政工程专业）、高级工程师、一级建造师（市政公用工程专业）。</p> <p>同类业绩 2 项：</p> <p>1. 作为项目经理业绩：深圳市城市轨道交通 10 号线工程主体工程 1011 标段 3 工区项目（含隧道 5.36km，合同额为 106617 万元，担任项目经理）；</p> <p>2. 作为项目经理业绩：南昌城市轨道交通 3 号线工程土建施工 02 合同段项目（含隧道 2.8142km，合同额为 69393.9786 万元，担任项目经理）。</p>	<p>获得同类工程“国家级”奖项 2 项：</p> <p>1. 2021 年 12 月，承接深圳市城市轨道交通 9 号线工程项目获“2020-2021 年度国家优质工程金”奖；（颁奖协会：中国施工企业管理协会）</p> <p>2. 2023 年 12 月，承接深圳市东部环保电厂项目获“2022-2023 年度国家优质工程金”奖；（颁奖协会：中国施工企业管理协会）</p> <p>获得同类工程“省部级”奖项 2 项：</p> <p>1. 2021 年 07 月，承接深圳市高新区交通改造工程项目获“二〇二一年度广东省市政工程安全文明施工示范工地”奖；（颁奖协会：广东省市政行业协会）</p> <p>2. 2020 年 02 月，承接杭州文一路地下通道（保俶北路~紫金港路）东段桩基、地基加固、土方开挖、钢支撑及降水工程项目获“2018 年-2019 年上海市市政工程造价”奖；（颁奖协会：上海市市政公路行业协会）</p>

提示：

1. 此表须在资格审查文件和资信标中提供；
2. 投标人提供的企业业绩多于招标要求的数量 n 时，招标人按《投标人业绩一览表》顺序，只统计前 n 项）。

投标人（盖章）：深圳市政集团有限公司

法定代表人或其授权委托代理人（签字或盖章）：

填报日期：2025 年 11 月 26 日

4.1 身份证



4.2 资格证书

一级建造师注册证书



建筑施工企业项目负责人
安全生产考核合格证书

编号:粤建安B(2023)0003886

姓名:刘秋雨

性别:男

出生年月:1976年12月13日

企业名称:深圳市政集团有限公司

职务:项目负责人(项目经理)

初次领证日期:2023年03月23日

有效期:2023年03月23日至2026年03月22日



发证机关:广东省住房和城乡建设厅

发证日期:2023年11月22日



职称证书

<p>持证人可作为求职或受聘高级专业技术职务的依据；在进行国内外学术交流与科技合作时，可作为具有相应专业技术、学术水平的证明。</p> <p>The bearer can apply for the job or be employed senior technical qualification by holding this certificate; This certificate can be the witness for professional and academic level in academic exchange and scientific technological cooperation at home and abroad.</p>	<div></div> <div>高级 专业技术资格 证书 CERTIFICATE of Senior Professional Technical Qualification</div> <div>中国铁路工程总公司 China Railway Engineering Corporation</div>
--	---

<div></div> <div>姓名 Name刘秋雨</div> <div>性别 Sex男</div> <div>出生年月 Date of Birth1976年12月</div> <div>技术资格 Technical Qualification高级工程师</div> <div>工作单位 Place of work中铁隧道集团三处有限公司</div>	<div>系列 Series工程</div> <div>专业 Profession市政工程</div> <div>评审委员会 Evaluation Committee总公司工程系列 (工程技术)高评委</div> <div>评审通过时间 Date of Approval2015年11月</div> <div>证书编号 Certificate No.G342201041506</div> <div>中国铁路工程总公司 职称改革领导小组办公室颁发 Issued by Office of Leading Group for Reform of Professional Titles of China Railway Engineering Corporation</div>
--	--

4.3 毕业证书

成人高等教育

毕业证书



学生 刘秋雨 性别 男 ,一九七六年十二月十三日生,于二〇〇六年 三月至二〇〇九年 元月在本校 土木工程 专业函授 学习,修完 专科起点本科教学计划规定的全部课程,成绩合格,准予毕业。

校 名: 河海大学 校(院)长: 张仁宽

批准文号: (87)教高三字001号

证书编号: 102945200905900188

二〇〇九年 元月 十日

江苏省教育厅监制

4.4 社保证明

深圳市社会保险历年参保缴费明细表(个人)

姓名: 刘秋雨 社保电脑号: 605545756 身份证号码: 512922197612133471 页码: 1

参保单位名称: 深圳市政集团有限公司 单位编号: 60010359 计算单位: 元

缴费年	月	单位编号	养老保险			医疗保险			生育保险			工伤保险		失业保险			
			基数	单位交	个人交	险种	基数	单位交	个人交	险种	基数	单位交	单位交	基数	单位交	个人交	
2025	01	60010359	17120.0	2910.4	1369.6	1	17120	856.0	342.4	1	17120	85.6	17120	171.2	17120	136.96	34.24
2025	02	60010359	17120.0	2910.4	1369.6	1	17120	856.0	342.4	1	17120	85.6	17120	171.2	17120	136.96	34.24
2025	03	60010359	17120.0	2910.4	1369.6	1	17120	856.0	342.4	1	17120	85.6	17120	171.2	17120	136.96	34.24
2025	04	60010359	17120.0	2910.4	1369.6	1	17120	856.0	342.4	1	17120	85.6	17120	171.2	17120	136.96	34.24
2025	05	60010359	17120.0	2910.4	1369.6	1	17120	856.0	342.4	1	17120	85.6	17120	171.2	17120	136.96	34.24
2025	06	60010359	17120.0	2910.4	1369.6	1	17120	856.0	342.4	1	17120	85.6	17120	171.2	17120	136.96	34.24
2025	07	60010359	17120.0	2910.4	1369.6	1	17120	856.0	342.4	1	17120	85.6	17120	171.2	17120	136.96	34.24
2025	08	60010359	17120.0	2910.4	1369.6	1	17120	856.0	342.4	1	17120	85.6	17120	171.2	17120	136.96	34.24
2025	09	60010359	17120.0	2910.4	1369.6	1	17120	856.0	342.4	1	17120	85.6	17120	171.2	17120	136.96	34.24
2025	10	60010359	17120.0	2910.4	1369.6	1	17120	856.0	342.4	1	17120	85.6	17120	171.2	17120	136.96	34.24
合计			29104.0	13696.0			8560.0	3424.0			856.0			309.6		342.4	

备注:

1. 本证明可作为参保人在本单位参加社会保险的证明。向相关部门提供, 查验部门可通过登录网址: <https://sipub.sz.gov.cn/vp/>, 输入下列验证码(3391f2acee2242dl) 核查, 验证码有效期三个月。

2. 生育保险中的险种“1”为生育保险, “2”为生育医疗。

3. 医疗险种中的险种“1”为基本医疗保险一档, “2”为基本医疗保险二档, “4”为基本医疗保险三档, “5”为少儿/大学生医保(医疗二档), “6”为统筹医疗保险。

4. 上述“缴费明细”表中带“*”标识为补缴, 空行为断缴。

5. 居民养老保险、少儿/学生医疗保险缴费情况不在本清单中展示。

6. 如2020年2月至6月的单位缴费部分金额为“0”或者缴费金额减半的, 属于按规定减免后实收金额。

7. 单位编号对应的单位名称:
单位编号 60010359 单位名称 深圳市政集团有限公司

社保费缴纳清单

证明专用章

深圳市社会保险基金管理局

打印日期: 2025年11月24日

4.5 业绩 1：深圳市城市轨道交通 10 号线工程主体工程 1011 标段 3 工区

中标通知书

中标通知书

中铁隧道集团有限公司：

你方于 2015 年 11 月 10 日所递交的深圳市城市轨道交通 10 号线工程主体工程 1011 标段 3 工区投标文件已被我方接受，被确定为中标人。中标价：暂定 10.6617 亿元。

施工工期：以我方与业主签订的《深圳市城市轨道交通 10 号线工程主体工程 1011 标段施工合同》中约定的时间为准。

项目经理：刘秋雨

请你方在接到本通知书后 30 日内，与我方签订施工承包合同。

招标人：中铁建设投资集团有限公司（盖单位章）

法定代表人：_____（签字或盖章）

2015 年 11 月 27 日

本通知书一式两份！

副本

深圳市城市轨道交通 10 号线
1011-3 标

施工承包合同

合同编号：中铁深 10（2015）3 号

发包方：中国中铁股份有限公司
承包方：中铁隧道集团有限公司

2015 年 11 月

协 议 书

发包方于 2015 年 9 月中标深圳市城市轨道交通 10 号线 1011 标，并于 2015 年 11 月同深圳市地铁集团有限公司（以下简称业主）签订了《深圳市城市轨道交通 10 号线 1011 标施工合同》（以下简称《施工合同》）。发包方授权中铁建设投资集团有限公司（以下简称中铁建投集团）全权负责本项目的施工总承包管理等相关工作，并全面履行合同。

根据《中华人民共和国合同法》、《中华人民共和国建筑法》及其它有关法律、法规，遵循平等、自愿、公平和诚实信用原则以及股份公司有关规定，发包方与承包方就深圳市城市轨道交通 10 号线 1011 标工程施工事项达成一致，签订本合同，共同遵守。

一、组成本合同文件及优先解释次序

- 1、合同协议书及附件；
- 2、发包方与承包方的招投标文件（内部）；
- 3、《施工合同》；
- 4、施工图纸及其他有关技术经济文件；
- 5、合同履行过程中，和承包方协商一致的其它书面文件等。

二、承包范围

地铁 10 号线莲花村站—有线电视台站区间(含联络线)、有线电视台站、福田主变电所、梅林东站—创新园站区间（含联络线）、梅林东站 B 出入口的土建工程、人防工程、管线保护工程、防白蚁工程（属

于土建的部分)、土建防雷接地和综合接地工程、设备安装工程的预留预埋、开口变更(若有)、预留洞口封堵、风亭、离壁沟(含防水及保护层、不含地漏)、冷却塔基础、除冷却塔外其他设备基础的预留钢筋或植筋(若有)、站内基坑爬梯盖板和站台层至站台板下夹层的爬梯、出入口或风亭结构墙上柔性防水套管(若有)的供货和预埋、中板预留孔洞及楼梯口的挡水围堰(不含外表面找平抹灰及装修)、构造柱车站地面植筋、隧道冲洗、区间排水井抽水至正式泵启用为止和车站排水井抽水至移交场地为止、盾构过站的车站底板回填(若有)、补勘、交通疏散临时铺盖系统(如预制盖板、钢便桥等)、短期施工引起的临时道路警示及引导标识、负责场地准备及建设单位临时设施包括三通一平工程(为工程实施所需的临时用电接驳工程、临时用水接驳工程、红线外临时道路及红线外场地平整)和业主代表和监理工程师现场办公房屋及设施等。

三、合同价款

1、合同价款以承包范围内发包方同业主工程费用结算额为基数下浮 2%确定,本合同价款暂定为 106617 万元。

2、发包方为本项目向业主出具履约保函、预付款保函发生的财务费用,由承包方承担其合同价按比例分摊保函财务费用(含税),发包方通过验工计价据实扣取。若因承包方原因造成发包方对业主违约,则业主罚扣的保函费用由承包方承担。

四、合同价款支付

1、工程预付款为承包方年度投资计划的 5%,发包方在收到业主

分次拨付的预付款后再支付。

2、工程进度款支付按中铁建投集团《资金管理办法》执行。

五、工期

承包方确保实现本标段范围内的各里程碑节点工期目标。在施工过程中接受市政府、业主以及发包方对工期的调整，并采取措施实现调整后的工期目标。若因承包方原因导致本标段里程碑工期严重滞后，有权对承包方所承担的施工任务进行调整，由此造成的损失由承包方承担。

六、工程质量

工程质量符合国家及相关行业验收合格标准，一次性验收合格率达 100%。

七、安全管理方面

1、承包方必须严格执行国家、广东省、深圳市、业主以及中铁建投集团施工安全管理方面的相关规定。

2、承包方在本项目配备的专职安全生产管理人员须符合住建部《建筑施工企业安全生产管理机构设置及专职安全生产管理人员配备办法》规定，且持有安全资格证。

八、工程分包

1、承包方必须严格执行中铁股份工程（2012）14 号“关于印发《中国中铁股份有限公司工程施工分包管理暂行办法》的通知”各项要求，决不转包或违法分包。

2、承包方在劳务协作队伍进场施工时，要组织专人对全体劳务人

员进行岗前安全、质量操作规程教育，并对参与关键工序施工的操作人员制定专门的培训计划单独进行培训。各类劳务人员必须经培训合格后，才能上岗从事相应的工作，项目部必须建立劳务人员培训档案并保存好所有的培训记录备查。

3、承包方必须制定有效的农民工工资发放和监管办法并报中铁建设投资集团有限公司备案，保证农民工工资能够及时足额发放到位。

九、双方职责

（一）发包方职责

1、负责与业主、监理及政府安监质检等部门及本工程其他参建单位的协调工作；

2、负责施工现场的统一协调管理；

3、负责为承包方批复验工计价和支付工程款；

4、负责安全、质量、文明施工、工期、劳务分包等监督管理；

5、若承包方在安全、质量、进度等方面出现重大履约偏差时，中铁建投集团有权对承包方做出经济处罚、要求更换项目经理部主要人员、责令清退施工队伍、以及调整工程任务。

（二）承包方职责

1、负责本合同范围内工程施工的日常管理工作；

2、负责本合同范围内的工程安全、优质、按期完成；

3、承包方已经明确知晓，除本合同条款另有约定外，承包方应完整地履行《施工合同》中作为施工单位应尽的义务和责任，并承担因其自身行为不当或疏忽造成对《施工合同》违约而产生的赔偿责任；

4、承包方应执行政府主管部门、业主、监理工程师、中铁建投集团有关本合同工程的指令和现场要求；

5、承包方作为本工区的地盘管理商，应履行地盘管理权，并服从中铁建投集团的有关协调工作；

6、承包方应执行业主、中铁建投集团制定的有关本项目施工管理办法；

7、承包方作为有经验的承包商，应全面履行合同并承担全部经营风险（安全、质量、工期、成本等）。

8、承包方自行处理一切与其员工、协作单位及第三方的关系，并承担相应的法律责任。

十、物资管理

承包方严格执行中铁建投集团制定的《深圳市城市轨道交通 10 号线 1011 标段物资管理办法》。

十一、违约责任

1、因承包方原因造成对业主的《施工合同》违约，则由承包方承担违约责任并支付相应违约金。

2、承包方项目经理部主要领导（项目经理、总工程师、安全总监）离开深圳需向中国中铁深圳地铁 10 号线工程指挥部主要领导请假。否则擅自离岗经查出后，对承包方罚款人民币 1 万元/天；由中铁建投集团领导主持需项目经理部主要领导参加的会议，未经请假而缺席会议的，对承包方罚款人民币 0.5 万元/每人次。

3、由于承包方原因，导致农民工群体或材料供应商围堵政府部门、

业主、中铁建投集团等单位的办公场所，将视情节轻重对承包方罚款人民币 5 万元—20 万元/次。

十二、劳动竞赛、优质优价和科研攻关

为加强项目管理，确保工程的进度、质量、安全、环保、合同履行以及开展科研攻关，将在承包方每期验工计价中扣取 0.3%作为专项基金，用于对承包方的奖励和科研经费。

十三、保险

1、工程保险：业主已为本项目购买了工程保险，承包方必须指定专人负责工程保险理赔工作。

2、承包方需根据国家、行业有关保险险种的要求购买施工单位应买的相关保险，其中购买团体意外伤害险须符合发包方有关集中保险的规定。

十四、其他

1、本合同经双方法定代表人或授权代表签字并盖章后生效，未尽事宜，双方协商解决。

2、本合同正本 2 份，双方各执 1 份；副本 20 份，发包方执 15 份，承包方执 5 份

附件一：工程施工安全协议书

附件二：工程质量保修书

发包方：中国中铁股份有限公司

承包方：中铁隧道集团有限公司

法人代表：

法人代表：

或授权代表：

或授权代表：

签订日期：2015 年 月 日

备注如下：

第一条 工程概况：深圳市城市轨道交通10号线工程

第二条 施工地址：广东省深圳市

第三条 发包方安全责任和权力

1、发包方对承包方的安全管理工作负有监督职责。

2、发包方有权检查承包方执行有关安全生产方面的工作，对承包方不符合安全文明施工的行为进行制止、处罚。纠正并发出安全隐患通知书，直至清退出场。

3、承包方在工程施工中如发生安全事故，发包方有权立即通知当地政府和公安部门，要求派人保护现场；并有权要求承包方提供事故调查报告和处理意见。

第四条 承包方安全责任

1、承包方作为工程项目的合法承包单位，对本工程施工过程中的安全管理承担全部责任。

深圳市地铁集团有限公司

竣工验收报告

单位（子单位）工程名称：深圳市城市轨道交通 10 号线
1011-3 标（莲花村站~冬瓜岭站区间（含 3/10 号线联络线）、
冬瓜岭站、福田党校主变电所、孖岭站 A 出入口、孖岭站~雅
宝站区间（含 9/10 号线联络线））

验收日期：2020 年 7 月 16 日

建设单位（盖章）：深圳市地铁集团有限公司



填报说明

1、竣工验收报告由建设单位负责填写（监理单位协助），向备案机关提交。

2、竣工验收报告一式七份，一律用钢笔书写，字迹要清晰工整。建设单位、施工单位、城建档案管理部门、建设行政主管部门或其它有关专业工程主管部门各存一份。

3、报告内容必须真实可靠，语言简练，字迹清楚。如发现虚假情况，不予备案。

4、报告须经建设、设计、施工、工程监理单位法定代表人或其委托代理人签字，并加盖单位公章后方为有效。

一、工程概况

工程名称	深圳市城市轨道交通 10 号线 1011-3 标（莲花村站~冬瓜岭站区间（含 3/10 号线联络线）、冬瓜岭站、福田党校主变电所、孖岭站 A 出入口、孖岭站~雅宝站区间（含 9/10 号线联络线））		
工程地点	深圳市福田区、龙岗区、龙华区	工程造价	106617 万元
结构类型	钢筋混凝土	层数	车站地下二层、变电所地下三层
施工许可证号	2020-0359/2020-0058/2020-0396/2020-0180/2020-1063	监理许可证号	/
开工日期	2015 年 11 月 27 日	单位工程验收日期	2020 年 3 月 18 日
监督单位	深圳市市政工程质量安全监督总站	监督编号	T2016042801004
建设单位	深圳市地铁集团有限公司		
勘察单位	中国铁路设计集团有限公司		
设计单位	中国铁路设计集团有限公司		
总包单位	中铁股份有限公司		
承建单位（土建）	中铁隧道局集团有限公司		
承建单位（设备安装）	/		
承建单位（装修）	/		
监理单位	上海三维工程建设咨询有限公司		
施工图审查单位	深圳市大正建设工程咨询有限公司		

二、工程竣工验收实施情况

（一）验收组织

建设单位组织勘察、设计、施工、监理等单位和其他有关专家组成验收组。根据工程特点,下设若干个专业组,工程实体组可按专业细分,下设若干个专业小组。

1、验收组

组长	戴四化
副组长	/
组员	戴继、朱滨顺、王平豪、宋超群、黄建辉、陈剑、戴人杰、赵林、邱舍朝、姜立贵

2、专业组

专业组	组长	组员
合同商务组	何伟成	闫志强、张静文、邱舍朝、姜立贵、余志江
档案资料组	何力	张迪、朱青青、罗玉萍、余志江、曾丹萍、杨金金、朱富强、尹继飞
工程实体质量组	刘继良	王保仓、贾磊、白朝林、钱路之、郑晓练、郭高杰、黄团、宋鹏、舒进、张小平、邓金木、张滋、高少煜

（二）验收程序

- 1、建设单位主持验收会议。
- 2、建设、勘察、设计、施工、监理单位介绍工程合同履约情况和在工程建设各个环节执行法律、法规和工程建设强制性标准情况。
- 3、审阅建设、勘察、设计、施工、监理的工程档案资料。
- 4、验收组核查质保资料、并实地查验工程质量。
- 5、专业验收组发表意见,验收组形成工程竣工验收意见并签名。

三、工程质量评定：（莲花村站~冬瓜岭站区间）

分部工程名称	验收意见/备注	质量控制资料核查结果统计	主要使用功能和安全性能资料核查/实体质量抽查结果统计	观感质量评定
竖井	合格	共 2 项，其中： 经审查符合要求 2 项 经核定符合要求 2 项	共 3 项，其中： 资料核查符合要求 3 项 实体抽查符合要求 3 项	共 1 项，其中： 评价为“好”的 1 项 评价为“一般”的 0 项
地层超前支护及加固	合格	共 1 项，其中： 经审查符合要求 1 项 经核定符合要求 1 项	共 1 项，其中： 资料核查符合要求 1 项 实体抽查符合要求 1 项	共 1 项，其中： 评价为“好”的 1 项 评价为“一般”的 0 项
开挖	合格	共 1 项，其中： 经审查符合要求 1 项 经核定符合要求 1 项	共 1 项，其中： 资料核查符合要求 1 项 实体抽查符合要求 1 项	共 1 项，其中： 评价为“好”的 1 项 评价为“一般”的 0 项
复合式衬砌	合格	共 2 项，其中： 经审查符合要求 2 项 经核定符合要求 2 项	共 5 项，其中： 资料核查符合要求 5 项 实体抽查符合要求 5 项	共 2 项，其中： 评价为“好”的 2 项 评价为“一般”的 0 项
附属工程（联络通道、风井）	合格	共 3 项，其中： 经审查符合要求 3 项 经核定符合要求 3 项	共 3 项，其中： 资料核查符合要求 3 项 实体抽查符合要求 3 项	共 2 项，其中： 评价为“好”的 2 项 评价为“一般”的 0 项
单位（子单位）工程审查 建设单位负责人：  年 月 日				

本质量评定表按单位（子单位）为单元进行填写。

三、工程质量评定：（冬瓜岭站）

分部工程名称	验收意见/备注	质量控制资料核查结果统计	主要使用功能和安全性能资料核查/实体质量抽查结果统计	观感质量评定
基坑围护与地基处理	合格	共 9 项，其中： 经审查符合要求 9 项 经核定符合要求 9 项	共 3 项，其中： 资料核查符合要求 3 项 实体抽查符合要求 3 项	共 5 项，其中： 评价为“好”的 5 项 评价为“一般”的 0 项
防水工程	合格	共 4 项，其中： 经审查符合要求 4 项 经核定符合要求 4 项	共 2 项，其中： 资料核查符合要求 2 项 实体抽查符合要求 2 项	共 1 项，其中： 评价为“好”的 1 项 评价为“一般”的 0 项
主体结构	合格	共 3 项，其中： 经审查符合要求 3 项 经核定符合要求 3 项	共 3 项，其中： 资料核查符合要求 3 项 实体抽查符合要求 3 项	共 3 项，其中： 评价为“好”的 3 项 评价为“一般”的 0 项
附属工程	合格	共 7 项，其中： 经审查符合要求 7 项 经核定符合要求 7 项	共 3 项，其中： 资料核查符合要求 3 项 实体抽查符合要求 3 项	共 5 项，其中： 评价为“好”的 5 项 评价为“一般”的 0 项
单位（子单位）工程审查				
建设单位负责人：方凯 年 月 日				

本质量评定表按单位（子单位）为单元进行填写。

三、工程质量评定：（福田党校主变电所）

分部工程名称	验收意见/备注	质量控制资料核查结果统计	主要使用功能和安全性能资料核查/实体质量抽查结果统计	观感质量评定
基坑围护及地基处理	合格	共 5 项，其中： 经审查符合要求 5 项 经核定符合要求 5 项	共 3 项，其中： 资料核查符合要求 3 项 实体抽查符合要求 3 项	共 1 项，其中： 评价为“好”的 1 项 评价为“一般”的 0 项
地下防水（材料）工程	合格	共 1 项，其中： 经审查符合要求 1 项 经核定符合要求 1 项	共 1 项，其中： 资料核查符合要求 1 项 实体抽查符合要求 1 项	共 1 项，其中： 评价为“好”的 1 项 评价为“一般”的 0 项
主体结构	合格	共 3 项，其中： 经审查符合要求 3 项 经核定符合要求 3 项	共 3 项，其中： 资料核查符合要求 3 项 实体抽查符合要求 3 项	共 3 项，其中： 评价为“好”的 2 项 评价为“一般”的 1 项
附属工程	合格	共 5 项，其中： 经审查符合要求 5 项 经核定符合要求 5 项	共 2 项，其中： 资料核查符合要求 2 项 实体抽查符合要求 2 项	共 1 项，其中： 评价为“好”的 1 项 评价为“一般”的 0 项
电缆线路土建工程	合格	共 1 项，其中： 经审查符合要求 1 项 经核定符合要求 1 项	共 1 项，其中： 资料核查符合要求 1 项 实体抽查符合要求 1 项	共 1 项，其中： 评价为“好”的 1 项 评价为“一般”的 0 项
单位（子单位）工程审查				
<div style="text-align: right;"> 建设单位负责人：  年 月 日 </div>				

本质量评定表按单位（子单位）为单元进行填写。

三、工程质量评定：（孖岭站 A 出入口）

分部工程名称	验收意见/备注	质量控制资料核查结果统计	主要使用功能和安全性能资料核查/实体质量抽查结果统计	观感质量评定
附属工程	合格	共 4 项，其中： 经审查符合要求 4 项 经核定符合要求 4 项	共 3 项，其中： 资料核查符合要 3 项 实体抽查符合要求 3 项	共 3 项，其中： 评价为“好”的 3 项 评价为“一般”的 0 项

单位（子单位）工程审查

建设单位负责人： 方凯 年 月 日

本质量评定表按单位（子单位）为单元进行填写。

三、工程质量评定：(孖岭站~雅宝站区间)

分部工程名称	验收意见/备注	质量控制资料核查结果统计	主要使用功能和安全性能资料核查/实体质量抽查结果统计	观感质量评定
竖井/斜井及横通道	合格	共 3 项, 其中: 经审查符合要求 3 项 经核定符合要求 3 项	共 3 项, 其中: 资料核查符合要 3 项 实体抽查符合要求 3 项	共 3 项, 其中: 评价为“好”的 3 项 评价为“一般”的 0 项
地层超前支护及加固	合格	共 2 项, 其中: 经审查符合要求 2 项 经核定符合要求 2 项	共 3 项, 其中: 资料核查符合要 3 项 实体抽查符合要求 3 项	共 2 项, 其中: 评价为“好”的 2 项 评价为“一般”的 1 项
开挖	合格	共 1 项, 其中: 经审查符合要求 1 项 经核定符合要求 1 项	共 1 项, 其中: 资料核查符合要 1 项 实体抽查符合要求 1 项	共 1 项, 其中: 评价为“好”的 1 项 评价为“一般”的 0 项
复合式衬砌	合格	共 2 项, 其中: 经审查符合要求 2 项 经核定符合要求 2 项	共 3 项, 其中: 资料核查符合要 3 项 实体抽查符合要求 3 项	共 2 项, 其中: 评价为“好”的 2 项 评价为“一般”的 0 项
始发井	合格	共 3 项, 其中: 经审查符合要求 3 项 经核定符合要求 3 项	共 1 项, 其中: 资料核查符合要 1 项 实体抽查符合要求 1 项	共 3 项, 其中: 评价为“好”的 3 项 评价为“一般”的 0 项
管片制作	合格	共 1 项, 其中: 经审查符合要求 1 项 经核定符合要求 1 项	共 1 项, 其中: 资料核查符合要 1 项 实体抽查符合要求 1 项	共 1 项, 其中: 评价为“好”的 1 项 评价为“一般”的 0 项
管片掘进与拼装	合格	共 1 项, 其中: 经审查符合要求 1 项 经核定符合要求 1 项	共 1 项, 其中: 资料核查符合要 1 项 实体抽查符合要求 1 项	共 1 项, 其中: 评价为“好”的 1 项 评价为“一般”的 0 项
附属工程(联络通道、风井)	合格	共 3 项, 其中: 经审查符合要求 3 项 经核定符合要求 3 项	共 3 项, 其中: 资料核查符合要 3 项 实体抽查符合要求 3 项	共 1 项, 其中: 评价为“好”的 1 项 评价为“一般”的 0 项
单位(子单位)工程审查				
<div>建设单位负责人: 方凯 年 月 日</div>				

本质量评定表按单位(子单位)为单元进行填写。

四、工程验收结论及备注

<p>经深圳地铁建设集团有限公司验收委员会于 2020 年 7 月 16 日组织竣工验收,该工程设计项目内容、合同约定内容已全部完成,主要部件、材料进场试验报告齐备,技术档案和施工管理资料齐备,质量文件齐备,工程质量评定为合格,同意通过竣工验收。</p>			
<p>建设单位:</p> <div><p>(公章) 单位(项目)负责人:</p><p>年 月 日</p></div>	<p>设计勘察单位:</p> <div><p>(公章) 单位(项目)负责人:</p><p>年 月 日</p></div>	<p>监理单位:</p> <div><p>(公章) 总监理工程师:</p><p>年 月 日</p></div>	<p>施工单位:</p> <div><p>(公章) 单位(项目)负责人:</p><p>年 月 日</p><p>施工总承包单位承办人:</p><div><p>(公章) 单位(项目)负责人:</p><p>年 月 日</p></div></div>

4.6 业绩 2：南昌市轨道交通 3 号线工程土建施工 02 合同段
中标通知书

江西省重点工程中标通知书

编号：J20151第226号

中铁隧道集团有限公司：

你方于 2015 年 12 月 17 日所递交的 南昌市轨道交通 3 号线工程土建施工 02 合同段 投标文件已被我方接受，被确定为中标人。

中标价： 693,939,786 元。（大写：陆亿玖仟叁佰玖拾叁万玖仟柒佰捌拾陆元整）。

工期要求：计划总工期:1231 日历天；计划开工日期：2016 年 01 月 01 日，计划竣工日期：2019 年 05 月 15 日

工程质量： 合格。

项目经理（或负责人）： 刘秋雨。

请在本中标通知书发出之日起三十日内，与我方签订书面合同，并按招标文件的要求向我方提交履约担保。

特此通知。

招标人：

（盖章）

法定代表人：

（签章）

日期： 年 月 日

2015年12月28日

本中标通知书共发出一式 伍 份，本联为第 贰 份

施工合同（关键页）



副本

合同编号: JS-2016-34-28-B-TJ-002

南昌市轨道交通 3 号线工程土建施工
02 合同段

合同文件

发包人: 南昌轨道交通集团有限公司

承包人: 中铁隧道集团有限公司

二〇一五年十二月



第一部分 合同协议书

发包人(全称): 南昌轨道交通集团有限公司

承包人(全称): 中铁隧道集团有限公司

根据《中华人民共和国合同法》、《中华人民共和国建筑法》及有关法律、法规,遵循平等、自愿、公平和诚实信用的原则,双方就南昌市轨道交通3号线工程土建施工02合同段施工及有关事项协商一致,共同达成如下协议:

一、工程概况

1.工程名称: 南昌市轨道交通3号线工程土建施工02合同段。

2.工程地点: 江西省南昌市。

3.工程立项批准文号: 赣发改交通[2015]1061号。

4.资金来源: 政府投资及国内银行贷款。

5.工程内容: 包括但不限于施工图纸及工程量清单所列的内容,具体详见招标设计图纸以及相关说明文件,招标人保留根据工程具体情况调整各标段工程范围的权利。

6.工程承包范围: (1) 土建工程: 含三站两区间, 包括: 澄湖中路站、澄湖中路站~澄湖北大道站区间、澄湖北大道站、澄湖北大道站~昌南客运站区间、昌南客运站的土建施工。

(2) 配套工程: 澄湖中路站1号出入口地块的工程施工; 其他本施工区域范围内配套工程的工程施工。

(3) 前期工程: 包括三通一平、施工临建、工程周边建(构)筑物保护、临时水电工程、盾构用电、施工便桥(含人行天桥)、临时道路、临时通讯等, 主体工程及前期工程引起的管线改移及保护、交通疏解、交通设施、绿化迁移及恢复、路灯及市政设施(包括但不限于公交站、座椅、垃圾桶、路名牌等)迁移及恢复、道路恢复等。前期工程中的交通疏解、道路恢复、管线迁改和绿化迁移及恢复等深化设计, 以满足规范和施工需要。

(4) 招标人委托的其他工作内容。

二、合同工期

计划开工日期: 暂定 2016年01月01日。具体开工日期以总监理工程师的开工令为准。

计划竣工日期: 暂定 2019年05月15日。

工期总日历天数: 1231日历天。工期总日历天数与根据前述计划开竣工日期计算的工期天数不一致的, 以工期总日历天数为准。

三、质量标准

工程质量符合国家、行业、江西省、南昌市现行的标准、规范、规程等规定及发包人技术要求中的质量和验收标准; 标准不一致的, 以最高最新标准为依据。

本合同段工程质量确保合格, 争创优质工程。

四、签约合同价与合同价格形式

1. 签约合同价为：

人民币（大写）陆亿玖仟叁佰玖拾叁万玖仟柒佰捌拾陆元整（¥693939786元）；

其中：

（1）安全文明施工费：

人民币（大写）壹仟贰佰陆拾柒万壹仟叁佰玖拾玖元整（¥12671399元）；

（2）材料和工程设备暂估价金额：

人民币（大写） / （¥ / 元）；

（3）专业工程暂估价金额：

人民币（大写） / （¥ / 元）；

（4）暂列金额：

人民币（大写）陆仟伍佰玖拾玖万元整（¥65990000元）。

（由此产生的所有税费需在南昌地税直属分局缴纳）

2. 合同价格形式：

（1）本合同除特别说明外，均为单价合同，除合同另有约定可以调整的情形外，合同单价在实施期间不作调整；

（2）工程量清单中以“项”、“系统”为单位的项目采用总价合同，如该项内容实际未发生，则不予计取；除此之外承包人应包干使用，发包人将不因任何因素而允许调整。

五、项目经理和技术负责人

项目经理：刘秋雨。

技术负责人：莫其山。

六、合同文件构成

本协议书与下列文件一起构成合同文件：

- （1）合同协议书；
- （2）中标通知书；
- （3）投标函及投标函附录；
- （4）招投标文件澄清会议纪要、其他由双方合法代理人签字确认的会议纪要等；
- （5）标段专用合同条款；
- （6）专用合同条款；
- （7）通用合同条款；
- （8）技术标准和要求；
- （9）图纸；
- （10）已标价工程量清单（如有修正，以经修正的为准；工程量清单说明、投标报价说明、其他说明、工程量计算规则和工作内容也为其组成部分）；

(11) 其他合同文件。

在合同订立及履行过程中形成的与合同有关的文件均构成合同文件组成部分。

上述各项合同文件包括合同当事人就该项合同文件所作出的补充和修改(但不得有违反《招标投标法》第四十六条规定的情形),属于同一类内容的文件,应以最新签署的为准。专用合同条款及其附件须经合同当事人签字或盖章。

七、承诺

1. 发包人承诺按照法律规定履行项目审批手续、筹集工程建设资金并按照合同约定的期限和方式支付合同价款。
2. 承包人承诺按照法律规定及合同约定组织完成工程施工,确保工程质量和安全,不进行转包及违法分包,并在缺陷责任期及保修期内承担相应的工程维修责任。
3. 发包人和承包人通过招投标形式签订合同的,双方理解并承诺不再就同一工程另行签订与合同实质性内容相背离的协议。

八、词语含义

本协议书词语含义与第二部分通用合同条款中赋予的含义相同。

九、签订时间

本合同于2016年1月27日签订。

十、签订地点

本合同在南昌签订。

十一、补充协议

合同未尽事宜,合同当事人另行签订补充协议,补充协议是合同的组成部分。

十二、合同生效

本合同自发包人与承包人双方授权代表签字盖章且承包人按招标文件约定向发包人提交履约担保后生效。

十三、合同份数

本合同一式十六份,其中正本二份,副本十四份。发包人执正本一份、副本十份;承包人执正本一份、副本二份;监理人执副本一份;备案副本一份。

发包人:南昌轨道交通集团有限公司

法定代表人或其授权代理人

(签字)

组织机构代码: _____

地 址:南昌红角洲赣江南大道新天地一号

邮政编码: 330038

法定代表人: _____

承包人:中铁隧道集团有限公司

法定代表人或其授权代理人

(签字)

组织机构代码: _____

地 址:河南省洛阳市老城区状元红路

邮政编码: 471009

法定代表人: _____

授权代理人: _____

授权代理人: _____

电 话: _____

电 话: 0379-62632241

传 真: 0791-83892008

传 真: 0379-62632233

电子信箱: _____

电子信箱: _____

开户银行: 工行南昌阳明路支行营业厅

开户银行: _____

账 号: 1502204019300106390

账 号: _____

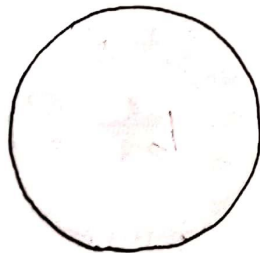

为总办

竣工验收报告

工程竣工验收报告

工程名称	南昌市轨道交通 3 号线工程土建 施工 02 合同段（柏岗站）			监督注册号	SDIII201709-1149
结构类型		层数		建筑面积	15737.81 m²
开工日期	2017 年 3 月 4 日	竣工日期	2020 年 8 月 1 日	验收日期	
验收内容	有关工程质量文件和资料： 质量控制资料经核查均符合标准及设计要求。 实物质量： 安全和主要使用功能核查均符合要求。				
验收结论	合格				
施工单位	验收意见：同意验收 单位负责人：_____ 项目经理：_____ <div style="text-align: right;">  (公章) 年 月 日 </div>				
勘察单位	验收意见：同意验收 单位负责人：_____ 项目负责人：_____ <div style="text-align: right;">  (公章) 年 月 日 </div>		设计单位	验收意见：同意验收 单位负责人：_____ 项目负责人：_____ <div style="text-align: right;">  (公章) 年 月 日 </div>	
监理单位	验收意见：同意验收 单位负责人：_____ 项目负责人：_____ <div style="text-align: right;">  (公章) 年 月 日 </div>		建设单位	验收意见：同意验收 单位负责人：_____ 项目负责人：_____ <div style="text-align: right;">  (公章) 年 月 日 </div>	

工程竣工验收报告

工程名称	南昌市轨道交通 3 号线工程土建 施工 02 合同段（沥山站）			监督注册号	SDIII201709-1151
结构类型		层数		建筑面积	13661 m²
开工日期	2016 年 8 月 1 日	竣工日期	2020 年 10 月 6 日	验收日期	
验收内容	有关工程质量文件和资料： 质量控制资料经核查均符合标准及设计要求。 实物质量： 安全和主要使用功能核查均符合要求。				
验收结论	合格				
施工单位	验收意见：同意验收 单位负责人：  项目经理：  <div style="text-align: right;">  （公章） 年 月 日 </div>				
勘察单位	验收意见：同意验收 单位负责人：  项目负责人：  <div style="text-align: right;">  （公章） 年 月 日 </div>	设计单位	验收意见：同意验收 单位负责人：  项目负责人：  <div style="text-align: right;">  （公章） 年 月 日 </div>		
监理单位	验收意见：同意验收 单位负责人：  项目负责人：  <div style="text-align: right;">  （公章） 年 月 日 </div>	建设单位	验收意见：同意验收 单位负责人：  项目负责人：  <div style="text-align: right;">  （公章） 年 月 日 </div>		



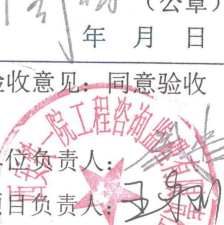
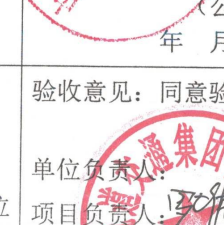

工程竣工验收报告

工程名称	南昌市轨道交通 3 号线工程土建施工 02 合同段（柏岗站~沥山站区间）			监督注册号	SDIII201709-1150
结构类型		层数		建筑面积	
开工日期	2018 年 11 月 28 日	竣工日期	2020 年 1 月 4 日	验收日期	
验收内容	有关工程质量文件和资料： 质量控制资料经核查均符合标准及设计要求。 实物质量： 安全和主要使用功能核查均符合要求。				
验收结论	合格				
施工单位	验收意见：同意验收 单位负责人：[Signature] 项目经理：[Signature] <div style="text-align: right;">  （公章） 年 月 日 </div>				
勘察单位	验收意见：同意验收 单位负责人：[Signature] 项目负责人：[Signature] <div style="text-align: right;">  （公章） 年 月 日 </div>	设计单位	验收意见：同意验收 单位负责人：[Signature] 项目负责人：[Signature] <div style="text-align: right;">  （公章） 年 月 日 </div>		
监理单位	验收意见：同意验收 单位负责人：[Signature] 项目负责人：[Signature] <div style="text-align: right;">  （公章） 年 月 日 </div>	建设单位	验收意见：同意验收 单位负责人：[Signature] 项目负责人：[Signature] <div style="text-align: right;">  （公章） 年 月 日 </div>		

工程竣工验收报告

工程名称	南昌市轨道交通3号线工程土建施工02合同段（柏岗站、沥山站、振兴大道站）		监督注册号	SDIII201709-1149、SDIII201709-1151、SDIII201709-1153、SDIII201709-1154、SDIII201709-1155	
结构类型		层数		建筑面积	三站共50855.91m²
开工日期	2016/4/29	竣工日期	2020/10/6	验收日期	
验收内容	有关工程质量文件和资料： 质量控制资料经核查均符合标准及设计要求。 实物质量： 安全和主要使用功能核查均符合要求。				
验收结论	合格				
施工单位	验收意见：同意验收 单位负责人：_____ 项目经理：_____ <div style="text-align: right;">  （公章） 年 月 日 </div>				
勘察单位	验收意见：同意验收 单位负责人：_____ 项目负责人：_____ <div style="text-align: right;">  （公章） 年 月 日 </div>	设计单位	验收意见：同意验收 单位负责人：_____ 项目负责人：_____ <div style="text-align: right;">  （公章） 年 月 日 </div>		
监理单位	验收意见：同意验收 单位负责人：_____ 项目负责人：_____ <div style="text-align: right;">  （公章） 年 月 日 </div>	建设单位	验收意见：同意验收 单位负责人：_____ 项目负责人：_____ <div style="text-align: right;">  （公章） 年 月 日 </div>		

工程竣工验收报告

工程名称	南昌市轨道交通 3 号线工程土建 施工 02 合同段（沥山站~振兴大 道站区间）			监督注册号	SDIII201709-1152
结构类型		层数		建筑面积	
开工日期	2017 年 9 月 19 日	竣工日期	2020 年 1 月 4 日	验收日期	
验收内容	有关工程质量文件和资料： 质量控制资料经核查均符合标准及设计要求。 实物质量： 安全和主要使用功能核查均符合要求。				
验收结论	合格				
施工单位	验收意见：同意验收 单位负责人：_____ 项目经理：_____ <div style="text-align: right;">  (公章) 年 月 日 </div>				
勘察单位	验收意见：同意验收 单位负责人：_____ 项目负责人：_____ <div style="text-align: right;">  (公章) 年 月 日 </div>	设计单位	验收意见：同意验收 单位负责人：_____ 项目负责人：_____ <div style="text-align: right;">  (公章) 年 月 日 </div>		
监理单位	验收意见：同意验收 单位负责人：_____ 项目负责人：_____ <div style="text-align: right;">  (公章) 年 月 日 </div>	建设单位	验收意见：同意验收 单位负责人：_____ 项目负责人：_____ <div style="text-align: right;">  (公章) 年 月 日 </div>		

南昌市人民政府查询截图



南昌市人民政府

The People's Government of Nanchang Municipality

中国政府网 | 江西政府网 | 无障碍 | 关怀版 | 长者专区 | 用户中心 | 智能问答

网站首页 | 市政府 | 政务要闻 | 政务公开 | 政务服务 | 互动交流 | 数据开放 | 英雄城

您当前的位置：首页>政务要闻>公示公告

南昌市轨道交通3号线工程社会稳定风险评估公示

来源：南昌轨道交通集团有限公司 | 发布日期：2015-09-09 14:48:00 | 浏览量：2

☆ 字体【大 中 小】

中铁上海设计集团有限公司受南昌轨道交通集团有限公司委托开展对南昌市轨道交通3号线工程前期开展社会稳定风险分析评估工作。现根据国家及南昌市有关法规及规定，向公众进行信息发

布。

《南昌市城市轨道交通线网规划》于2008年6月正式得到市政府的批复（洪府厅字[2008]163号），规划线网由5条线构成，线网整体形成网络+放射状结构，其中1、2、3号线形成“人”形构

架，为主骨架线路，4、5号线连接外围组团，为辅助线路，线网总长约168km，主城区内线网密度达到0.35km/km²。由于城市社会经济迅速发展、区域及内部交通需求不断增长，为适应这些新的变化和新的需求，南昌市规划局自2011年开始组织对轨道交通线网规划进行调整和修编，配合城市规划、建设用地的调整陆续完成了九龙湖段及中心城3、4号线调整的成果，修编后的线网2014年4月已获市政府批复。

1、建设项目概况

南昌市轨道交通3号线工程起点为莲塘站，终点为京东大道站，线路全长约28.5km，全部采用地下敷设方式，共设22座车站；平均站间距1.33km，最大站间距2250m，为莲塘北大道站至昌南客

运站区间；最小站间距607m，为十字街站至绳金塔站区间。线路的主要走向为：迎宾大道→京山北路→十字街→前进路→象山南路→象山北路→叠山路→青山南路→二七北路→过青山湖→国威路→火炬大街。

查询网址：<http://www.nc.gov.cn/ncszf/tzgg/201509/WH9VUSLGTGEDWQTFNEWMCYJIDE4V9KQG.shtml>

5、获奖情况

投标人业绩一览表

投标人：深圳市政集团有限公司

投标人提供自 2020 年 1 月 1 日以来在建或已完工的项目同类工程经验（业绩）情况：	拟派项目经理作为项目经理或项目负责人或项目专业负责人或以上职位的在建或已完工程同类工程。	投标人自 2020 年 1 月 1 日以来同类工程获奖情况
<p>资质：市政公用工程施工总承包特级</p> <p>同类业绩 6 项：</p> <p>1. 粤港澳大湾区深圳都市圈城际铁路深惠城际大鹏支线工程施工总承包土建二区项目（含隧道 5.2642km（其中，盾构区间左线长 2.7365km，右线长 2.5277km），合同额为 194244.4728 万元）；</p> <p>2. 地下原水隧洞（茜坑-鹅颈）新建工程总承包项目（含隧道 4.03km，合同额为 49122 万元）；</p> <p>3. 坪山区新横坪公路坪山段市政化改造工程-坪山大道南段项目（含管廊 3.399km，合同额为 94708.29581 万元）；</p> <p>4. 深圳市城市轨道交通 16 号线二期工程主体工程 16111 标段（五工区）项目（含隧道 2.72726km（其中，阿波罗站~阿波罗南站盾构区间左线长 533.786m，右线长 526.993m；阿波罗南站~园山站盾构区间左线长 835.579m，右线长 830.902m），合同额为 99445.5862 万元）；</p> <p>5. 金辉路综合管廊工程（施工）项目（含管廊 2.61141km，合同额为 44744.902193 万元）；</p> <p>6. 深圳市城市轨道交通 19 号线一期工程工程施工总承包 19101 标主体工程（含隧道 5.460218km（其中，盾构区间右线长 2.735332km，左线长 2.724886km），合同额为 209814.53245 万元）。</p>	<p>拟派项目经理：（刘秋雨）</p> <p>资历：高级工程师（市政工程专业）、高级工程师、一级建造师（市政公用工程专业）。</p> <p>同类业绩 2 项：</p> <p>1. 作为项目经理业绩：深圳市城市轨道交通 10 号线工程主体工程 1011 标段 3 工区项目（含隧道 5.36km，合同额为 106617 万元，担任项目经理）；</p> <p>2. 作为项目经理业绩：南昌城市轨道交通 3 号线工程土建施工 02 合同段项目（含隧道 2.8142km，合同额为 69393.9786 万元，担任项目经理）。</p>	<p>获得同类工程“国家级”奖项 2 项：</p> <p>1. 2021 年 12 月，承接深圳市城市轨道交通 9 号线工程项目获“2020-2021 年度国家优质工程金”奖；（颁奖协会：中国施工企业管理协会）</p> <p>2. 2023 年 12 月，承接深圳市东部环保电厂项目获“2022-2023 年度国家优质工程金”奖；（颁奖协会：中国施工企业管理协会）</p> <p>获得同类工程“省部级”奖项 2 项：</p> <p>1. 2021 年 07 月，承接深圳市高新区交通改造工程项目获“二〇二一年度广东省市政工程安全文明施工示范工地”奖；（颁奖协会：广东省市政行业协会）</p> <p>2. 2020 年 02 月，承接杭州文一路地下通道（保俶北路~紫金港路）东段桩基、地基加固、土方开挖、钢支撑及降水工程项目获“2018 年-2019 年上海市市政工程造价”奖；（颁奖协会：上海市市政公路行业协会）</p>

提示：

1. 此表须在资格审查文件和资信标中提供；
2. 投标人提供的企业业绩多于招标要求的数量 n 时，招标人按《投标人业绩一览表》顺序，只统计前 n 项）。

投标人（盖章）：深圳市政集团有限公司

法定代表人或其授权委托代理人（签字或盖章）：

填报日期：2025 年 11 月 26 日

企业名称变更（备案）通知书

说明：我司名称已于2023年11月8日由“深圳市市政工程总公司”变更为“深圳市政集团有限公司”。

2023/11/8 14:11

变更通知书

变更（备案）通知书

22308901419

深圳市政集团有限公司：

我局已于二〇二三年十一月八日对你企业申请的（企业类型、名称）变更予以核准；对你企业的（外资转内资、总经理、监事信息、其他董事信息、董事成员、指定联系人、章程）予以备案，具体核准变更（备案）事项如下：

备案前改制登记：非公司企业法人

备案后改制登记：内资公司

备案前总经理：

备案后总经理：欧阳垂礼（总经理）

备案前监事信息：

备案后监事信息：朱兴龙（监事）

备案前其他董事信息：

备案后其他董事信息：陈俭（董事），胡正东（董事），刘丽梅（董事），欧阳垂礼（董事），郑志远（董事）

备案前董事成员：

备案后董事成员：陈俭（董事长）

备案前指定联系人：姓名：null 电话： 邮箱：

备案后指定联系人：姓名：邹冀 电话：13802700181 邮箱：PCS-ZOUJI@163.COM

章程备案

变更前企业类型：股份公司投资

变更后企业类型：有限责任公司（法人独资）

变更前名称：深圳市市政工程总公司

变更后名称：深圳市政集团有限公司

税务部门重要提示：如您在税务局使用防伪税控系统开具增值税发票，因变更名称、住所，需到原税务局主管税务机关办税服务厅办理防伪税控设备变更发行。



5.1 获奖（国家级）1：2020-2021 年度国家优质工程金奖（深圳市城市轨道交通 9 号线工程）

获奖证书扫描件



正本

《深圳市城市轨道交通9号线 BT项目合同（A系列合同）》

9102/9702标段三方协议

合同编号：DT309-SG001/2012-B01/2012

甲 方：深圳市地铁集团有限公司

乙 方：中国建筑股份有限公司

丙 方：深圳市市政工程总公司

二〇一二年十二月

中国·深圳

《深圳市城市轨道交通 9 号线 BT 项目合同（A 系列合同）》

9102/9702 标段三方协议

甲方：深圳市地铁集团有限公司

乙方：中国建筑股份有限公司

丙方：深圳市市政工程总公司

深圳市地铁集团有限公司（以下简称“甲方”）通过公开招标确定中国建筑股份有限公司（以下简称“乙方”）承担深圳市城市轨道交通 9 号线 BT 项目实施工作（以下简称“本项目”），甲方与乙方签订了《深圳市城市轨道交通 9 号线 BT 项目合同（A 系列合同）》（合同编号：DT309-SG001/2012，以下简称“BT 项目合同”），根据招标文件要求，经中国建筑股份有限公司推荐，甲方同意深圳市市政工程总公司（以下简称“丙方”）为 9102/9702 标段（以下简称“本工程”）BT 承办合作方。根据《中华人民共和国合同法》的有关规定，结合本项目以及本工程的具体情况，为明确三方责任，遵循平等、自愿、诚实信用的原则，现经甲、乙、丙三方协商一致，签订本三方协议，以兹共同遵守。

第一条：工程概况

1、工程名称：深圳市城市轨道交通 9 号线 BT 项目 9102/9702 标段

2、工程地点：深圳市

张林

1

侯振

3、工程范围：9号线地铁BT工程2站3区间（香梅-景田、景田站、景田-梅山、梅山站、梅山-下梅林）的土建工程和3站4区间（车公庙-香梅、香梅站、香梅-景田、景田站、景田-梅山、梅山站、梅山-下梅林）的常规设备安装及装修工程；2号线景田站2号出入口的土建工程、建筑装饰工程和常规设备安装工程；9号线与2号线景田站的接轨改造工程，及在主体施工影响范围内的市政管线悬吊及保护。

4、施工开竣工日期

开工日期：2012年7月1日

竣工日期：2016年12月30日

合同工期总日历天数：1644日历天

第二条：合同价款暂定价

根据本项目的暂定总概算按工程范围进行分劈，接口处的概算分劈依据附件3、4进行。本工程合同价款暂定价（不含融资费用）为：
大写：人民币柒亿肆仟柒佰叁拾壹万壹仟壹佰元整，小写RMB: 74731.11万元。具体包括工程费用、场地准备及建设单位临时设施费用、风险包干费和暂列金额。

序号	费用名称	计算公式	合同暂定价 (万元)	备注
1	工程费用	工程费用=分劈概算 × (1-概算下浮率)	68085.41	分劈概算暂定： 77176.84万元

张彬

张彬

侯根

2	场地准备及建设单位临时设施费用	场地准备及建设单位临时设施费=分劈概算×费率	463.06	费率: 1%×60%
3	风险包干费	风险包干费=分劈概算×费率	2778.37	
4	暂列金额	暂列金额=工程费用×5%	3404.27	费率: 5%
工程造价合计			74731.11	

工程费用概算下浮率为 11.78 %。

风险包干费比例（费率）为 3.6 %。

本工程融资费率为银行同期贷款基准利率下浮 0 %

第三条：甲、乙、丙三方权利和义务

1、甲方权利和义务

(1) 对本工程享有和承担《BT 项目合同》中 BT 主办人的权利和义务；

(2) 按照《BT 项目合同》约定对本工程进行直接管理；

(3) 按照《BT 项目合同》约定的支付方式和支付条件向丙方支付本工程合同价款；

(4) 甲方认可丙方本工程的业绩。

2、乙方权利和义务

张林

陈明

何强

(1) 作为本项目的 BT 承办方，在本项目实施过程中，负责本项目的全线统筹、技术接口、总体协调，并指派相应责任人协调乙丙双方工作接口；

(2) 负责本工程施工图设计管理、全线贯通测量、调线调坡及该两个标段对外的技术接口协调工作；

(3) 负责全线甲控乙购、乙购关键材料设备管理（包括但不限于采购时间、品牌确定、技术规格、备品备件等），协助丙方完成甲控乙购、乙购关键材料设备采购任务；

(4) 负责指导管理本工程政府验收、竣工结算及国家验收等所需资料的编制，并汇总统一上报；

(5) 对丙方实施本工程承担全线统筹、技术接口、指导管理及协助方面的义务和责任；

(6) 乙方对本工程提供的协调管理配合工作所产生的费用已经包含在甲方支付给乙方的合同价款中，乙方不再向甲方或丙方就上述服务收取费用。

3、丙方权利和义务

(1) 作为本工程的 BT 承办合作方，丙方承诺按照《BT 项目合同》以及本协议的规定完成本工程的融资建设，履行《BT 项目合同》约定的 BT 承办方的权利和义务；

熊彬

4
陈

侯

第五条：违约责任

丙方未能按照《BT 项目合同》履行本工程中 BT 承办人应承担的义务的，应按照《BT 项目合同》的规定承担 BT 承办人的违约责任。丙方未能按照本协议的约定接受乙方对本工程的统一协调管理，对本项目的工期、质量、安全、价款等造成不利影响的，甲方有权追究丙方的违约责任。

丙方未能按照本协议约定接受乙方的管理，给乙方造成损失的，丙方应赔偿乙方的损失。

乙方未能按照甲方要求对本工程实施统一协调管理，给甲方造成损失的，乙方应当承担相应的违约责任。

甲方违反《BT 项目合同》约定，未按合同约定期限付款且未按合同规定程序办理延期支付手续的，则按照专用合同条款约定向丙方支付违约金。

第六条：质量保修

本工程的缺陷责任期、保修期限、保修起始日及质保金、保留金的返还与本项目保持一致，均按《BT 项目合同》的约定执行。

第七条：纠纷及争议的解决

甲方指派罗晓明，乙方指派刘家军，丙方指派刘铁军作为甲、乙、丙三方代表，协调三方的工作配合及三方间产生的争议。

当甲、乙、丙方在履行本合同过程中发生争议，应首先通过监理工程师调解，双方友好协商解决。如友好协商不能解决，应向华南国际经济贸易仲裁委员会申请仲裁。丙方在争议处理过程中不得停工。

第八条：其他

1、丙方已经收到《BT 项目合同》复印件（加盖了甲方和乙方公章），丙方已经完整阅读并充分知悉《BT 项目合同》的内容，承诺受《BT 项目合同》约束，按照《BT 项目合同》中规定的 BT 承办方义务以及本协议约定的丙方义务履行和实施本工程的融资建设工作。

2、本协议未约定之事宜，丙方均按照《BT 项目合同》执行。

3、本协议正本一式叁份，甲乙丙三方各执壹份，副本一式叁拾捌份，甲乙丙三方各拾份，市轨道办、市 BT 项目办、市工商局、市住建局、发改委、审计专业局、财政委、市工程造价管理站各执壹份。

4、本协议自三方签字盖章之日起生效。

附件

附件 1：9102/9702 标暂定概算工程费用分劈表

附件 2：履约担保

附件 3：9103 标与 9102 标施工界面划分

附件 4：系统工程对（9102、9702）标的接口要求

附件 5：关于深圳市市政工程总公司承接 9102/9702 标 BT 工程的

推荐函

熊彬

刘东明

何强

甲方(公章):	深圳市地铁集团有限公司	乙方(公章):	中国建筑股份有限公司
住 所:	深圳市福田区福中一路1018号地铁大厦	住 所:	北京市海淀区三里河路15号
法定代表人(或委托代理人):	张	法定代表人(或委托代理人):	张
电 话:		电 话:	01088082888
传 真:	0755-23992933	传 真:	01088082789
开 户 银 行:	平安银行营业部	开 户 银 行:	交通银行股份有限公司北京车公庄西路支行
开 户 全 名:	深圳市地铁集团有限公司	开 户 全 名:	中国建筑股份有限公司
账 号:	0012100125068	账 号:	110060666018010012777
邮 政 编 码:	518026	邮 政 编 码:	100037
丙方(公章):	深圳市市政工程总公司		
住 所:	深圳市福田区滨河路5020号证券大厦2001		
法定代表人(或委托代理人):	李		
电 话:	0755-83130179		
传 真:	0755-83551383		
开 户 银 行:	中国建设银行股份有限公司深圳田背支行		
开 户 全 名:	深圳市市政工程总公司		
账 号:	44201514500051004022		
邮 政 编 码:	518000		

张

李

张

竣工验收报告

深圳市地铁集团有限公司

竣工验收报告

单位（子单位）工程名称：深圳市城市轨道交通9号线BT项目9102/9702标段

验收日期：2016年7月21日

建设单位（盖章）：深圳市地铁集团有限公司

填报说明

- 1、竣工验收报告由建设单位负责填写（监理单位协助）。
- 2、竣工验收报告一式五份，一律用钢笔书写，字迹要清晰工整。建设单位、施工单位、城建档案管理部门、建设行政主管部门或其它有关专业工程主管部门各存一份。
- 3、报告内容必须真实可靠，如发现虚假情况，不予备案。
- 4、报告须经建设、设计、施工、工程监理单位法定代表人或其委托代理人签字，并加盖单位公章后方为有效。
- 5、非 BT 建设项目，无需 BT 承办方签认。

一、工程概况

工程名称	深圳市城市轨道交通 9 号线 BT 项目 9102/9702 标段		
工程地点	深圳市福田区	工程造价	74731.11 万元
结构类型	钢筋混凝土	层数	/
施工许可证号	/	监理许可证号	/
开工日期	2013/2/1	验收日期	2016/7/21
监督单位	深圳市建设工程质量监督总站	监督编号	/
建设单位	深圳市地铁集团有限公司	资 质 证 号	440301103589295
勘察单位	广州地铁设计研究院有限公司		190176-KJ
设计单位	广州地铁设计研究院有限公司		A144016445
	中铁隧道勘测设计有限公司		A112000056
总包单位	深圳市市政工程总公司		D144032009-12/1
承建单位 (土建)	深圳市市政工程总公司		D144032009-12/1
承建单位 (设备安装)	中建五局工业设备安装有限公司		D243021845
承建单位 (装修)	深圳海外装饰工程有限公司		B1034144030101-12/12
监理单位	深圳市东部建设监理有限责任公司		E144010477-4/4
施工图审查单位	深圳市大正建设工程咨询有限公司		19016

二、工程竣工验收实施情况

（一）验收组织

建设单位组织勘察、设计、施工、监理等单位和其他有关专家组成验收组。根据工程特点, 下设若干个专业组, 工程实体组可按专业细分, 下设若干个专业小组。

1、验收组

组长	黄力平
副组长	李全清
组员	孙波、陈友坤、丁先立、陈宏、李建军、胡正东、刘明芳

2、专业组

专业组	组长	组员
合同商务组	龚耀林	栾玉晓、郑燕峰
档案资料组	张迪	欧桦、伍祁林、郑贤君、张天明、席兴元、龚海峰、赵惠
工程实体质量组	梁双成	张鸿才、熊传虎、詹占岚、吴刚、宋震江、刘赣建、梁世、杨勇、陈明辉、廖冬明、胡迎春、陈凯伦、施晓彬、陈东海、郝祖来、廖振华、孟荣、刘丰华、汤旭文、江文峰、林锐铭



（二）验收程序

- 1、建设单位主持验收会议。
- 2、建设、勘察、设计、施工、监理单位介绍工程合同履行情况和在工程建设各个环节执行法律、法规和工程建设强制性标准情况。
- 3、审阅建设、勘察、设计、施工、监理的工程档案资料。
- 4、验收组核查质保资料、并实地查验工程质量。
- 5、专业验收组发表意见, 验收组形成工程竣工验收意见并签名。

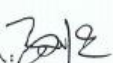
(三) 工程质量评定 (香梅站~景田站区间)

分部工程名称	验收意见/备注	质量控制资料核查结果统计	主要使用功能和安全性能资料核查/实体质量抽查结果统计	观感质量评定
竖井及横通道	合格	共 247 项, 其中: 经审查符合要求 247 项 经核定符合要求 247 项	共 0 项, 其中: 资料核查符合要求 0 项 实体抽查符合要求 0 项	共 41 项, 其中: 评价为“好”的 41 项 评价为“一般”的 0 项
开挖	合格	共 491 项, 其中: 经审查符合要求 491 项 经核定符合要求 491 项	共 0 项, 其中: 资料核查符合要求 0 项 实体抽查符合要求 0 项	共 246 项, 其中: 评价为“好”的 246 项 评价为“一般”的 0 项
地层超前支护及加固	合格	共 229 项, 其中: 经审查符合要求 229 项 经核定符合要求 229 项	共 0 项, 其中: 资料核查符合要求 0 项 实体抽查符合要求 0 项	共 0 项, 其中: 评价为“好”的 0 项 评价为“一般”的 0 项
初期支护	合格	共 2761 项, 其中: 经审查符合要求 2761 项 经核定符合要求 2761 项	共 0 项, 其中: 资料核查符合要求 0 项 实体抽查符合要求 0 项	共 246 项, 其中: 评价为“好”的 246 项 评价为“一般”的 0 项
始发和接收竖井	合格	共 125 项, 其中: 经审查符合要求 125 项 经核定符合要求 125 项	共 0 项, 其中: 资料核查符合要求 0 项 实体抽查符合要求 0 项	共 0 项, 其中: 评价为“好”的 0 项 评价为“一般”的 0 项
管片制作	合格	共 1649 项, 其中: 经审查符合要求 1649 项 经核定符合要求 1649 项	共 1 项, 其中: 资料核查符合要求 1 项 实体抽查符合要求 0 项	共 153 项, 其中: 评价为“好”的 153 项 评价为“一般”的 0 项
盾构掘进与管片	合格	共 1134 项, 其中: 经审查符合要求 1134 项 经核定符合要求 1134 项	共 0 项, 其中: 资料核查符合要求 0 项 实体抽查符合要求 0 项	共 138 项, 其中: 评价为“好”的 138 项 评价为“一般”的 0 项
附属工程	合格	共 95 项, 其中: 经审查符合要求 95 项 经核定符合要求 95 项	共 0 项, 其中: 资料核查符合要求 0 项 实体抽查符合要求 0 项	共 20 项, 其中: 评价为“好”的 20 项 评价为“一般”的 0 项
单位工程审查 <div style="text-align: center;">合格</div> <div style="text-align: center;">  建设单位负责人:  </div> <div style="text-align: right;">2016 年 7 月 21 日</div>				



(三) 工程质量评定 (景田站)

分部工程名称	验收意见/备注	质量控制资料核查结果统计	主要使用功能和安全性能资料核查/实体质量抽查结果统计	观感质量评定
基坑围护及地基处理	合格	共 1415 项, 其中: 经审查符合要求 1415 项 经核定符合要求 1415 项	共 0 项, 其中: 资料核查符合要求 0 项 实体抽查符合要求 0 项	共 279 项, 其中: 评价为“好”的 279 项 评价为“一般”的 0 项
地下防水 (材料) 工程	合格	共 166 项, 其中: 经审查符合要求 166 项 经核定符合要求 166 项	共 0 项, 其中: 资料核查符合要求 0 项 实体抽查符合要求 0 项	共 51 项, 其中: 评价为“好”的 51 项 评价为“一般”的 0 项
主体结构	合格	共 1274 项, 其中: 经审查符合要求 1274 项 经核定符合要求 1274 项	共 3 项, 其中: 资料核查符合要求 3 项 实体抽查符合要求 3 项	共 238 项, 其中: 评价为“好”的 238 项 评价为“一般”的 0 项
附属工程	合格	共 2465 项, 其中: 经审查符合要求 2465 项 经核定符合要求 2465 项	共 6 项, 其中: 资料核查符合要求 6 项 实体抽查符合要求 6 项	共 518 项, 其中: 评价为“好”的 518 项 评价为“一般”的 0 项
人防工程	合格	共 40 项, 其中: 经审查符合要求 40 项 经核定符合要求 40 项	共 0 项, 其中: 资料核查符合要求 0 项 实体抽查符合要求 0 项	共 16 项, 其中: 评价为“好”的 16 项 评价为“一般”的 0 项
单位工程审查 <div style="text-align: center;"> 合格  </div> <div style="text-align: right;"> 建设单位负责人:  2016 年 7 月 21 日 </div>				



(三) 工程质量评定 (景田站~梅景站区间)

分部工程名称	验收意见/备注	质量控制资料核查结果统计	主要使用功能和安全性能资料核查/实体质量抽查结果统计	观感质量评定
始发和接收竖井	合格	共 313 项, 其中: 经审查符合要求 313 项 经核定符合要求 313 项	共 0 项, 其中: 资料核查符合要求 0 项 实体抽查符合要求 0 项	共 0 项, 其中: 评价为“好”的 0 项 评价为“一般”的 0 项
管片制作	合格	共 1491 项, 其中: 经审查符合要求 1491 项 经核定符合要求 1491 项	共 1 项, 其中: 资料核查符合要求 1 项 实体抽查符合要求 1 项	共 146 项, 其中: 评价为“好”的 146 项 评价为“一般”的 0 项
盾构掘进与管片	合格	共 610 项, 其中: 经审查符合要求 610 项 经核定符合要求 610 项	共 0 项, 其中: 资料核查符合要求 0 项 实体抽查符合要求 0 项	共 116 项, 其中: 评价为“好”的 116 项 评价为“一般”的 0 项
附属工程	合格	共 81 项, 其中: 经审查符合要求 81 项 经核定符合要求 81 项	共 0 项, 其中: 资料核查符合要求 0 项 实体抽查符合要求 0 项	共 20 项, 其中: 评价为“好”的 20 项 评价为“一般”的 0 项
单位工程审查 <div style="text-align: center;">合格</div> <div style="text-align: center;">  </div> <div style="text-align: right;"> 建设单位负责人:  2016 年 7 月 21 日 </div>				

(三) 工程质量评定 (梅景站)

分部工程名称	验收意见/备注	质量控制资料核查结果统计	主要使用功能和安全性能资料核查/实体质量抽查结果统计	观感质量评定
基坑围护及地基处理	合格	共 1249 项, 其中: 经审查符合要求 1249 项 经核定符合要求 1249 项	共 0 项, 其中: 资料核查符合要求 0 项 实体抽查符合要求 0 项	共 300 项, 其中: 评价为“好”的 300 项 评价为“一般”的 0 项
地下防水 (材料) 工程	合格	共 193 项, 其中: 经审查符合要求 193 项 经核定符合要求 193 项	共 0 项, 其中: 资料核查符合要求 0 项 实体抽查符合要求 0 项	共 58 项, 其中: 评价为“好”的 58 项 评价为“一般”的 0 项
主体结构	合格	共 1325 项, 其中: 经审查符合要求 1325 项 经核定符合要求 1325 项	共 3 项, 其中: 资料核查符合要求 3 项 实体抽查符合要求 0 项	共 236 项, 其中: 评价为“好”的 236 项 评价为“一般”的 0 项
附属工程	合格	共 2062 项, 其中: 经审查符合要求 2062 项 经核定符合要求 2062 项	共 5 项, 其中: 资料核查符合要求 5 项 实体抽查符合要求 0 项	共 294 项, 其中: 评价为“好”的 294 项 评价为“一般”的 0 项
人防工程	合格	共 35 项, 其中: 经审查符合要求 35 项 经核定符合要求 35 项	共 0 项, 其中: 资料核查符合要求 0 项 实体抽查符合要求 0 项	共 14 项, 其中: 评价为“好”的 14 项 评价为“一般”的 0 项
单位工程审查 <div style="text-align: center;">   </div> <div style="text-align: right;"> 建设单位负责人:  2016 年 7 月 21 日 </div>				

(三) 工程质量评定 (梅景站~下梅林站区间)

分部工程名称	验收意见/备注	质量控制资料核查结果统计	主要使用功能和安全性能资料核查/实体质量抽查结果统计	观感质量评定
始发和接收竖井	合格	共 103 项, 其中: 经审查符合要求 103 项 经核定符合要求 103 项	共 0 项, 其中: 资料核查符合要求 0 项 实体抽查符合要求 0 项	共 14 项, 其中: 评价为“好”的 14 项 评价为“一般”的 0 项
管片制作	合格	共 858 项, 其中: 经审查符合要求 858 项 经核定符合要求 858 项	共 1 项, 其中: 资料核查符合要求 1 项 实体抽查符合要求 1 项	共 76 项, 其中: 评价为“好”的 76 项 评价为“一般”的 0 项
盾构掘进与管片	合格	共 347 项, 其中: 经审查符合要求 347 项 经核定符合要求 347 项	共 0 项, 其中: 资料核查符合要求 0 项 实体抽查符合要求 0 项	共 65 项, 其中: 评价为“好”的 65 项 评价为“一般”的 0 项
附属工程	合格	共 30 项, 其中: 经审查符合要求 30 项 经核定符合要求 30 项	共 0 项, 其中: 资料核查符合要求 0 项 实体抽查符合要求 0 项	共 8 项, 其中: 评价为“好”的 8 项 评价为“一般”的 0 项
单位工程审查 <div style="text-align: center;">合格</div> <div style="text-align: center;">  </div> <div style="text-align: right;"> 建设单位负责人:  2016 年 7 月 21 日 </div>				

(四) 工程验收结论及备注

经深圳市地铁集团有限公司建设总部验收工作委员会于 2016 年 7 月 21 日组织竣工验收，该工程设计项目内容、合同约定内容已全部完成，主要建筑材料进场试验报告齐备，技术档案和施工管理资料齐备，质量文件齐备，工程质量评定为合格，同意通过竣工验收。

建设单位：



(公章)

单位（项目）负责人：

单岩

2016 年 8 月 3 日

设计单位：



(公章)

单位（项目）负责人：

张江

2016 年 8 月 3 日

监理单位：



总监理工程师：

李建军

2016 年 8 月 3 日

施工单位：



单位（项目）负责人：

刘明芳

2016 年 8 月 3 日

BT 承办人：



单位（项目）负责人：

2016 年 8 月 3 日

业主证明

证 明

工程名称	深圳市城市轨道交通 9 号线 BT 项目 9102/9702 标段		
工程地点	深圳市福田区	工程造价	74731.11 万元
建设单位	深圳市地铁集团有限公司		
施工单位	深圳市市政工程总公司		
合同签订时间	2012.12	项目经理	刘明芳
项目副经理	李占瑛	技术负责人	杨勇
业主联系人	方东明	联系电话	13902440943

本合同段主要工程量：

主要包括：9 号线地铁 BT 工程 2 站 3 区间（香梅站—景田站、景田站、景田站—梅景站、梅景站、梅景站—下梅林站）的土建工程和 3 站 4 区间（车公庙站—香梅站、香梅站、香梅站—景田站、景田站、景田站—梅景站、梅景站、梅景站—下梅林站）的常规设备安装及装修工程；2 号线景田站 2 号出入口的土建工程、建筑装饰工程和常规设备安装工程；9 号线与 2 号线景田站的接驳改造工程，及在主体施工影响范围内的市政管线悬吊及保护。

其中香景区间左线长度为 1023.213m，左线短链 27.447m，右线长度为 1050.660m，区间总长度为 2073.873m；景梅区间左线长度为 853.704m，左线长链 9.276m，右线长度为 846.501m，区间总长度为 1700.205m；梅下区间左线长度为 499.381m，左线长链为 16.381m，右线长度为 483.00m，区间总长度为 983.381m，基坑深度超过 31 米。

2016 年 7 月 21 日组织竣工验收，主要工程设计项目设计内容、合同约定内容已全部完成，合同执行情况良好，工程质量合格。

业主单位：深圳市地铁集团有限公司

5.2 获奖（国家级）2：2022-2023 年度国家优质工程金奖（深圳市东部环保电厂）

获奖证书扫描件



正本

合同编号：_____

深圳市东部环保电厂项目桩基施工
工程合同

工程名称：深圳市东部环保电厂项目桩基施工工程

工程地址：深圳市龙岗区坪地街道四方埔社区上坑塘

发 包 人：深圳市深能环保东部有限公司

承 包 人：深圳市市政工程总公司

二〇一六 年 十二月

深圳市东部环保电厂项目桩基施工工程合同

发包人（全称）：深圳市深能环保东部有限公司
 承包人（全称）：深圳市市政工程总公司

根据《中华人民共和国合同法》、《中华人民共和国建筑法》、《深圳经济特区建设工程施工招标投标条例》及其他有关法律、法规，遵循平等、自愿、公平和诚实信用的原则，发、承包人就本工程施工事项协商一致，订立本合同，达成协议如下：

一、工程概况

工程名称：深圳市东部环保电厂项目桩基施工工程
 工程地点：深圳市龙岗区坪地街道四方埔社区上坑塘

工程规模及特征：
垃圾焚烧处理规模为 5000 吨/日。焚烧厂全年 365 天连续运行，主设备年运行时间不少于 8000 小时，年处理市政生活垃圾 166.5 万吨。
本工程桩基包括 $\phi 800$ 、 $\phi 1200$ 冲孔和旋挖灌注桩、PHC400-95C、PHC500-125C 等，合计约 3800 根。（详见设计图纸及工程量清单）

资金来源：国有 100%

二、工程承包范围

详见“第五章 标准、规范和技术要求三、工程技术要求”的相关要求。

1. 房建工程：（在□内打√，并填写相应的工程量）

土石方工程	<input type="checkbox"/>	金属门窗工程	<input type="checkbox"/>
基坑支护工程	<input type="checkbox"/>	智能建筑工程	<input type="checkbox"/>
地基与基础工程	<input checked="" type="checkbox"/> 桩基类别： <u>管桩和冲孔、旋挖灌注桩</u> 桩径： <u>800mm, 1200mm,</u> <u>PHC400-95C, PHC500-125C</u> 数量： <u>3800</u>	通风空调工程	<input type="checkbox"/> 空调面积：平方米 <input type="checkbox"/> 设计冷负荷：冷吨
主体结构工程	<input type="checkbox"/> 混凝土□砌体□钢结构 <input type="checkbox"/> 网架□索膜结构	室外环境工程	<input type="checkbox"/>
装饰、装修工程	<input type="checkbox"/> 二次装修 <input type="checkbox"/> 幕墙：平方米	电梯工程	<input type="checkbox"/> 电梯部 <input type="checkbox"/> 自动扶梯部
屋面及防水工程	<input type="checkbox"/>	消防工程	<input type="checkbox"/>

建筑给排水工程	<input type="checkbox"/>	燃气工程	<input type="checkbox"/> 户数：户 <input type="checkbox"/> 庭院管：米
建筑电气工程	<input type="checkbox"/>	其它工程	

2. 市政工程：（在□内打√，并填写相应的工程量）

七通一平工程	<input type="checkbox"/> 万平方米	给水管道工程	<input type="checkbox"/> 米
挡墙护坡工程	<input type="checkbox"/> 长：宽：高：	给排水构筑物工程	<input type="checkbox"/>
软基处理工程	<input type="checkbox"/> 万平方米	泵站工程	<input type="checkbox"/> 平方米
道路工程	<input type="checkbox"/> 长：宽：	电信管道工程	<input type="checkbox"/> 米
桥梁工程	<input type="checkbox"/> 座	电力管道工程	<input type="checkbox"/> 米
隧道工程	<input type="checkbox"/> 长：宽：高：	路灯照明工程	<input type="checkbox"/> 座
排水管道工程	<input type="checkbox"/> 雨水管：米 <input type="checkbox"/> 污水管：米	道路改造工程	<input type="checkbox"/> 长：宽：
排水箱涵工程	<input type="checkbox"/> 长：宽：高：	绿化工程	<input type="checkbox"/>
交通监控、收费综合系统工程	<input type="checkbox"/>	燃气工程	<input type="checkbox"/> 米
交通安全设施工程	<input type="checkbox"/>	其它工程	

3. 其它工程

三、合同工期

开工日期：以开工令为准。

竣工日期：

合同工期总日历天 120 天。

标准工期天（指按《深圳市建设工程施工工期标准》计算出的本工程工期）。

四、质量标准

本工程质量标准：通过 leed 认证、绿建认证；符合中国电力优质工程奖、国家优质工程金奖等相应的质量管理标准；

实现建筑单位工程合格率 100%。

五、合同价款

币种：人民币

合同价款（大写）：捌仟伍佰捌拾柒万零壹佰伍拾陆元捌角柒分
（小写）：85870156.87 元

其中，施工现场安全文明施工措施费为（小写）：2158297.86 元

项目单价：详见承包人的投标报价书

六、组成合同的文件

组成本合同的文件及优先解释顺序与本合同通用条款 4.1 款的规定一致：

1. 协议书；
2. 中标通知书；
3. 专用条款和补充条款；
4. 通用条款；
5. 投标文件；
6. 标准、规范及有关技术文件；
7. 图纸；
8. 工程量清单；
9. 双方有关工程的洽商、变更等书面记录和文件；
10. 发包人和工程师有关通知及工程会议纪要；
11. 工程进行过程中的有关信件、数据电文（电报、电传、传真、电子数据交换和电子邮件）。

七、词语含义

本协议书有关词语含义与本合同“通用条款”中赋予它们的定义相同。

八、承包人承诺

承包人向发包人承诺按照本合同约定进行施工、竣工，在质量缺陷保修期内承担工程质量缺陷保修责任，并履行本合同所约定的全部义务。

九、发包人承诺

发包人向承包人承诺按照本合同约定的期限和方式支付合同价款及其它应当支付的款项，并履行本合同所约定的全部义务。

十、合同生效

本合同订立时间：2016年12月18日

订立地点：深圳市

发包人和承包人约定本合同自双方签字盖章后成立，并送备案后生效。

发包人(公章):

地 址:

法定代表人:

委托代理人:

电 话:

传 真:

开 户 银 行:

账 号:

邮 政 编 码:

承包人(公章):

地 址:

法定代表人:

委托代理人:

电 话:

传 真:

开 户 银 行:

账 号:

邮 政 编 码:

合同备案情况:

备案机构(公章):

经办人:

年 月 日

竣工验收报告

单位（子单位）工程竣工验收报告

GD-E1-914 ☐☐☐

工程名称：____深圳市东部环保电厂桩基工程____

验收日期：____年____月____日____

建设单位（盖章）：____深圳市深能环保东部有限公司____



单位（子单位）工程竣工验收报告的填写说明

GD-E1-914/1

- 1、工程竣工验收报告由建设单位负责填写，向备案机关提交。
- 2、填写要求内容真实，语言简练，字迹清楚。
- 3、工程竣工验收报告一式七份，建设单位、监理单位、勘察单位、设计单位、施工单位监督站、备案机关各持一份。



* GD - E 1 - 9 1 4 / 1 *

一、工程概况

GD-E1-914/2

工程名称	深圳市东部环保电厂桩基工程				
工程地点	深圳市龙岗区坪地街道上坑塘	建筑面积	/平米	工程造价	8587万
结构类型	/	层数	地上:	/	层
	/		地下:	/	层
施工许可证号	4403002016045502	监理许可证号	/		
开工日期	2017年1月6日	验收日期	年 月 日		
监督单位	深圳市市政工程质量安全监督总站	监督编号			
建设单位	深圳市深能环保东部有限公司				
勘察单位	深圳市勘察研究院有限公司				
设计单位	中国电力工程顾问集团华东电力设计院有限公司 中国城市建设研究院有限公司（污水处理站） 中设设计集团股份有限公司（卸料平台区域坡道桥梁）				
总包单位	深圳市市政工程总公司				
承建单位（土建）	深圳市市政工程总公司				
承建单位（设备安装）	/				
承建单位（装修）	/				
监理单位	广东天安项目管理有限公司				
施工图审查单位	深圳市大正建设工程咨询有限公司				



" GD- E1 - 914 / 2 "

二、工程竣工验收实施情况

GD-E1-914/3

(一)验收组织

建设单位组织、勘察、设计、施工、监理单位和其他有关专家组成验收组，根据工程特点，下设若干个专业组。

1. 验收组

组长	焦显峰
副组长	刘泰山、魏 辉、陶建军
组员	易 丹、张 成、李德平、李永兵

2. 专业组

专业组	组长	组员
建筑工程	刘泰山	李德平、张 成、黎家枫、 范金锋、郑少彬
建筑设备安装工程	/	/
工程质控资料	易 丹	李永兵、谷立超、罗倩倩、黎雪林

(二) 验收程序

1. 建设单位主持验收会议。
2. 建设、勘察、设计、施工、监理单位介绍工程合同履行情况和在工程建设各个环节执行法律、法规和工程建设强制性标准情况。
3. 审阅建设、勘察、设计、施工、监理单位的工程档案资料。
4. 验收组实地查验工程质量。
5. 专业验收组发表意见，验收组形成工程竣工验收意见并签名。



三、工程质量评定

GD-E1-914/4

分部（系统、成套设备）工程名称	验收意见/备注	质量控制资料核查结果统计	主要使用功能和安全性能资料核查/实体质量抽查结果统计	观感质量验收抽查结果统计
地基与基础	同意验收	共 9 项，其中： 经审查符合要求 9 项 经核定符合要求 9 项	共 5 项，其中： 资料核查符合要求 5 项 实体抽查符合要求 5 项	共 / 项，其中： 评价为“好”的 / 项 评价为“一般”的 / 项
主体结构	/	共 项，其中： 经审查符合要求 项 经核定符合要求 项	共 项，其中： 资料核查符合要求 项 实体抽查符合要求 项	共 项，其中： 评价为“好”的 项 评价为“一般”的 项
建筑装饰装修	/	共 项，其中： 经审查符合要求 项 经核定符合要求 项	共 项，其中： 资料核查符合要求 项 实体抽查符合要求 项	共 项，其中： 评价为“好”的 项 评价为“一般”的 项
屋面	/	共 项，其中： 经审查符合要求 项 经核定符合要求 项	共 项，其中： 资料核查符合要求 项 实体抽查符合要求 项	共 项，其中： 评价为“好”的 项 评价为“一般”的 项
建筑给水、排水及采暖	/	共 项，其中： 经审查符合要求 项 经核定符合要求 项	共 项，其中： 资料核查符合要求 项 实体抽查符合要求 项	共 项，其中： 评价为“好”的 项 评价为“一般”的 项
通风与空调	/	共 项，其中： 经审查符合要求 项 经核定符合要求 项	共 项，其中： 资料核查符合要求 项 实体抽查符合要求 项	共 项，其中： 评价为“好”的 项 评价为“一般”的 项
建筑电气	/	共 项，其中： 经审查符合要求 项 经核定符合要求 项	共 项，其中： 资料核查符合要求 项 实体抽查符合要求 项	共 项，其中： 评价为“好”的 项 评价为“一般”的 项
智能建筑	/	共 项，其中： 经审查符合要求 项 经核定符合要求 项	共 项，其中： 资料核查符合要求 项 实体抽查符合要求 项	共 项，其中： 评价为“好”的 项 评价为“一般”的 项
建筑节能	/	共 项，其中： 经审查符合要求 项 经核定符合要求 项	共 项，其中： 资料核查符合要求 项 实体抽查符合要求 项	共 项，其中： 评价为“好”的 项 评价为“一般”的 项
电梯	/	共 项，其中： 经审查符合要求 项 经核定符合要求 项	共 项，其中： 资料核查符合要求 项 实体抽查符合要求 项	共 项，其中： 评价为“好”的 项 评价为“一般”的 项
		共 项，其中： 经审查符合要求 项 经核定符合要求 项	共 项，其中： 资料核查符合要求 项 实体抽查符合要求 项	共 项，其中： 评价为“好”的 项 评价为“一般”的 项
		共 项，其中： 经审查符合要求 项 经核定符合要求 项	共 项，其中： 资料核查符合要求 项 实体抽查符合要求 项	共 项，其中： 评价为“好”的 项 评价为“一般”的 项
		共 项，其中： 经审查符合要求 项 经核定符合要求 项	共 项，其中： 资料核查符合要求 项 实体抽查符合要求 项	共 项，其中： 评价为“好”的 项 评价为“一般”的 项



" GD - E1 - 914 / 4 "





四、验收人员签名：

GD-EI-914/5 ☐ ☐ ☐

序号	姓名	工作单位	职务	职称	签名
1	焦显峰	深圳市深能环保东部有限公司	项目负责人	工程师	焦显峰
2	刘泰山	深圳市深能环保东部有限公司	现场负责人	工程师	刘泰山
3	易 丹	深圳市深能环保东部有限公司	项目总工	工程师	易 丹
4	谷立超	深圳市深能环保东部有限公司	土建工程师	工程师	谷立超
5	温辰晨	深圳市深能环保东部有限公司	资料主管	工程师	温辰晨
6	魏 辉	中国电力工程顾问集团华东电力设计院有限公司	项目负责人	工程师	魏 辉
7	张 成	中国电力工程顾问集团华东电力设计院有限公司	结构设计师	工程师	张 成
8	李德平	深圳市勘察研究院有限公司	项目负责人	工程师	李德平
9	陶建军	广东天安项目管理有限公司	项目总监	工程师	陶建军
10	黎家枫	广东天安项目管理有限公司	专业监理工程师	工程师	黎家枫
11	罗倩倩	广东天安项目管理有限公司	资料员	工程师	罗倩倩
12	李永兵	深圳市市政工程总公司	项目经理	工程师	李永兵
13	范金锋	深圳市市政工程总公司	项目副经理	工程师	范金锋
14	郑少彬	深圳市市政工程总公司	工程部部长	工程师	郑少彬
15	黎雪林	深圳市市政工程总公司	资料员	工程师	黎雪林
16					
17					
18					
19					
20					
21					
22					
23					
24					
25					
26					

(五) 工程验收结论及备注

GD-E1-914/6

建设单位:	监理单位:	设计单位:	勘察单位:
 单位(项目)负责人: 焦玉峰	 (公章) 总监(签字): 陈建平	 单位(项目)负责人: 李永兵  单位(项目)负责人: 李永兵	 (公章) 单位(项目)负责人: 李永兵
年 月 日	年 月 日	2019 年 月 日	年 月 日



GD-E1-914/6

5.3 获奖（省级）1：二〇二一年度广东省市政工程安全文明施工示范工地（深圳市高新区交通改造工程）

获奖证书扫描件

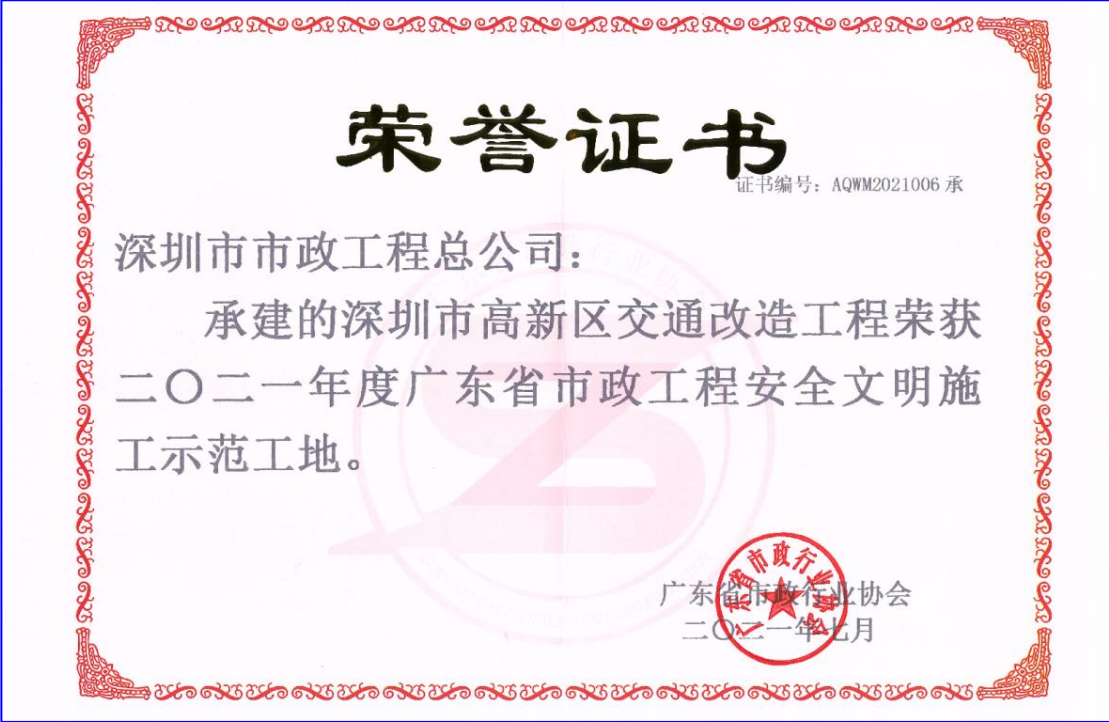

建设单位名称变更证明

广东事业单位登记管理

首页

政策法规

办事大厅

监督管理

政务公开

工作交流

服务平台

2025年3月21日 星期五

搜索

事业单位法人信息

基本信息

统一社会信用代码：12440305G34798694R

单位名称：深圳市南山区建筑工务署

单位状态：正常

经费来源：财政核拨

设立登记时间：2001-12-11

住所：深圳市南山区南山街道前海路1366号爱心大厦

宗旨和业务范围：承担政府投资项目的建设和管理工作。市政工程建设管理；政府住宅基金投资建设项目的建设管理；文教、卫生等公共设施的建设管理。

举办单位：南山区人民政府

登记管理机关：深圳市南山区事业单位登记管理局

法定代表人：杨利君

开办资金：¥772.0万元

证书有效期：2021-07-22 至 2026-07-21

打印

单位变更情况 (2013年起)

序号	变更事项	变更前内容	变更后内容	变更时间
1	法定代表人	周爱忠	杨利君	2021-07-22
2	名称	深圳市南山区建筑工务局	深圳市南山区建筑工务署	2019-04-10
3	法定代表人	谢春华	周爱忠	2018-05-24
4	法定代表人	杜炜平	谢春华	2016-12-29
5	法定代表人	陈韶安	杜炜平	2015-12-17
6	经费来源	财政补助	财政核拨	2013-02-20

正本

合同编号：20161609SG001

高新区交通改造工程设计采购施工 项目总承包（EPC）合同

工程名称：_____高新区交通改造工程_____

合同名称：高新区交通改造工程设计采购施工项目总承包（EPC）

工程地点：_____深圳市南山区_____

发 包 人：_____深圳市南山区建筑工务局_____

承 包 人：_____深圳市市政工程总公司_____

_____深圳市市政设计研究院有限公司_____

2015 年 9 月版

第一部分 合同协议书

发包人(全称): 深圳市南山区建筑工务局

承包人(全称): 深圳市市政工程总公司

深圳市市政设计研究院有限公司

根据《中华人民共和国建筑法》、《中华人民共和国合同法》等相关法律、法规,发、承包人双方就本工程设计采购施工总承包等相关事宜,在遵循平等、自愿、公平和诚实信用的基础上协商一致,订立本合同,达成协议如下:

一、工程概况

工程名称: 高新区交通改造工程

工程地点: 深圳市南山区

工程规模及特征: 为尽快缓解日益严峻的高新区交通拥堵态势,经区委区政府同意实施高新区交通改造工程,要求在2016年上半年启动开工。

主要子项工程如下:

1、北环大道下穿工程(科技中二路北延下穿北环大道接朗山二号路,含朗山二号路拓宽工程);

2、南海大道下穿工程(高新中二路西延下穿南海大道接玉泉路);

3、高新区北区与广深高速的连接工程,包括一处跨线桥、一处连接匝道以及宝深路拓宽工程;

4、高新区道路新建及改造工程;

5、慢行再造工程等高新区其它市政工程。

资金来源: 政府投资100%

二、合同工期

开工日期: 具体以开工令为准

合同工期: 总日历天数1155天(暂定)。

其中各子项工程施工图设计阶段工期暂定为概算批复后45天,各子项工程建安工程施工工期按深圳市施工工期定额确定标准工期以进行控制,具体由建设单位与承包人在各子项工程合同签订前另行协商确定。另外,3月底项目筹备达到具备举行开工典礼的要求。

三、合同内容

本项目合同内容包含本项目范围内所有子项工程的☒施工图设计(含竣工图编制)☒施工工作以及其他应当由总承包单位完成的工作。本项目主要子项工程如下:

1、北环大道下穿工程(科技中二路北延下穿北环大道接朗山二号路,含朗山二号路拓宽工程);

2、南海大道下穿工程（高新中二路西延下穿南海大道接玉泉路）；

3、高新区北区与广深高速的连接工程，包括一处跨线桥、一处连接匝道以及宝深路拓宽工程；

4、高新区道路新建及改造工程；

5、慢行再造工程等高新区其它市政工程。

本项目合同采用 1+N 形式，即签订一个总项目合同，每个子项目另行签订子项目合同，且子项目合同实质性内容应与总项目合同内容一致。

本项目各子项工程设计或施工内容，由建设单位根据实际情况最终确定，投标人应接受建设单位调整要求，并在投标时自行考虑相应风险，不得因此而提出索赔。

四、质量标准

本工程质量标准：施工图设计（含竣工图编制）须满足有关规范、规定要求，施工质量标准合格，满足有关规范、规定及设计要求。

五、合同价款

本项目采用下浮率合同。其中施工图设计费（含竣工图编制费）下浮率固定为 10%，建安工程费下浮率暂按 16.6%，最终以各子项主体工程，按《深圳市建设工程造价管理站关于发布深圳市建设工程施工招标投标年度下浮率（2014 年）的通知》规定套取，如子项专业工程按《深圳市建设工程造价管理站关于发布深圳市建设工程施工招标投标年度下浮率（2014 年）的通知》规定中无法套取的，则按 16.6%作为该子项目下浮率。

合同暂定价 30701.94 万元，分项如下：施工图设计费（含竣工图编制费）：暂按施工图设计费（含竣工图编制费）估价固定下浮 10%计取，即 544.5 万元；建安工程费用：暂按建安工程费用估价下浮 16.6%；即 30157.44 万元。

合同价结算原则：

以不突破概算为原则，在此前提下按相关规定开展工作。按照各子项目工程每完成一个，即结算一个。承包人应按发改批复概算做限额进行施工图设计，特殊情况超过概算批复需区发改部门批复后再进行下一步工作。

各分项合同价结算原则如下：

1) 施工图设计费（含竣工图编制费）以各子项工程发改部门批复的建安工程费为设计收费计费额，依据 2002 年修订本（国家发展和改革委员会建设部）《工程勘察设计收费标准》（计价格[2002]10 号）计算工程设计收费基价，乘以相关系数并下浮 10% 后计取。（注：施工图设计费按基本设计收费的 55%计取，竣工图编制费，则按工程基本设计收费 8%计取）

2) 建安工程费采用国标清单计价格式，执行《建设工程工程量清单计价规范》（GB50500-2013）

及《深圳市建设工程计价规程》(2013),套《深圳市市政工程综合价格》(2002)等相关定额(最终以开工令发出之日实行的定额为准),费率执行《深圳市建设工程计价费率标准》(2013)推荐费率,信息价开工令发出之日当月的《深圳建设工程价格信息》。信息价缺项的主材设备价格,则通过市场询价合理确定。建安工程费采用工程量计算规则:《建设工程工程量清单计价规范》(GB50500-2013);深圳市建设工程计价标准中的工程量计算规则。结算时,所有工程数量需按发包人、监理确认的施工图结合竣工图纸、设计变更和现场签证等重新计量。

建安工程费下浮率暂按 16.6%,最终以各子项主体工程,按《深圳市建设工程造价管理站关于发布深圳市建设工程施工招标投标年度下浮率(2014 年)的通知》规定套取,如子项专业工程按《深圳市建设工程造价管理站关于发布深圳市建设工程施工招标投标年度下浮率(2014 年)的通知》规定中无法套取的,则按 16.6%作为该子项目下浮率。

最终结算价以政府审计部门审计结果为准。

支付方式:按各项目合同要求进行支付,其中施工图设计费(含竣工图编制费)按设计合同进行支付,施工部分按照施工合同规定进行支付。

本项目中,甲方自行完成的设计项目不再纳入总包范围。

六、组成合同的文件

组成本合同的文件及优先解释顺序:

1. 协议书;
2. 中标通知书;
3. 经审计单位审定确认的预算:(施工图预算)
4. 专用条款和补充条款;
5. 通用条款;
6. 招标文件
7. 标准、规范及有关技术文件;
8. 图纸;
9. 投标文件;
10. 双方有关工程的洽商、变更等书面记录和文件;
11. 发包人和工程师有关通知及工程会议纪要;
12. 工程进行过程中的有关信件、数据电文(电报、电传、传真、电子数据交换和电子

七、仲裁

一方当事人不愿调解或调解不成的,应采用下列方式之一解决争议(注:只能选择一种方式,

在选定的方式前的“□”内打“√”):

☐提交深圳仲裁委员会仲裁;

☐提交中国国际经济贸易仲裁委员会华南分会在深圳进行仲裁。

☒向有管辖权的人民法院提起诉讼。

八、合同生效

本合同订立时间：2016 年 月 日

订立地点：深圳市南山区前海路 1366 号爱心大厦 13 楼

九、合同份数

本合同正本一式 两 份，具有同等法律效力，双方各执 壹 份。副本 壹 份。发包人执 捌 份，承包人执 捌 份。

发 包 人：



法定代表人或
其授权的代理人：

(签 字)

承 包 人



法定代表人或
其授权的代理人：

银行开户名：

开户银行：

银行账号：

承 包



法定代表人或
其授权的代理人：

(签 字)

银行开户名：

开户银行：

银行账号：

合同签订时间： 20 年 月 日



合同编号: 20161609SG001*2

高新区交通改造工程—南海大道下穿工程（高新中二路西延下穿南海大道接玉泉路）子项目合同



工 程 名 称: 高新区交通改造工程

子项目名称: 南海大道下穿工程（高新中二路西延下穿南海大道接玉泉路）

合 同 名 称: 高新区交通改造工程—南海大道下穿工程（高新中二路西延下穿南海大道接玉泉路）子项目合同

工 程 地 点: 深圳市南山区

发 包 人: 深圳市南山区建筑工务局

承 包 人: 深圳市市政工程总公司

深圳市市政设计研究院有限公司

合同协议书

发包人(全称): 深圳市南山区建筑工务局

承包人(全称): 深圳市市政工程总公司

深圳市市政设计研究院有限公司

根据《中华人民共和国建筑法》、《中华人民共和国合同法》等相关法律、法规,发、承包人双方就本工程设计采购施工总承包等相关事宜,在遵循平等、自愿、公平和诚实信用的基础上协商一致,订立本合同,并在完全遵循《高新区交通改造工程设计采购施工项目总承包(EPC)合同》(以下简称“总项目合同”)的基础上,达成协议如下:

一、工程概况

工程名称: 高新区交通改造工程

子项目名称: 南海大道下穿工程(高新中二路西延下穿南海大道接玉泉路)

工程地点: 深圳市南山区

工程概况: 本项目道路全长约 1.25km, 全线设下穿通道一座(双洞总长 180m, U 槽 240m)

沿线布置了完善的交通设施及市政管线,具体情况分述如下:

(1) 路线全长: 1.25km;

(2) 车道数: 双向四车道;

(3) 下穿通道: 双洞总长 180m, U 槽 240m; 排水泵站一座。

(4) 道路两侧设置完善的市政配套设施,包括公交专用道、交通设施、给水、雨水、污水、电力、电信、照明、燃气管线等。

以上工程概况说明摘自初步设计图纸初稿,具体数据以最终设计图为准。

资金来源: 政府投资 100%

二、合同工期

开工日期: 具体以开工令为准

合同工期: 总日历天 540 天(暂定)。

其余条款见总项目合同相应说明部分。

三、合同内容

本子项目合同内容包含本子项目范围内所有工作内容的 ☒ 施工图设计(含竣工图编制) ☒ 施工工作以及其他应当由总承包单位完成的工作。

本子项目合同未载明内容,一律以总项目合同的条款为准。

四、质量标准

本工程质量标准：施工图设计（含竣工图编制）须满足有关规范、规定要求，施工质量标准合格，满足有关规范、规定及设计要求。

五、合同价款

本子项目合同暂定价 25722.04 万元。

本合同暂定价取南海大道下穿工程概算初稿中的建筑安装工程费 $\times(1-16.6\%)$ +工程设计费 $\times 55\%$ +工程保险费+弃土场收纳处置费+预备费，以及概算初稿未包括的电力改迁工程、电信改迁工程造价之和。详见附件一的相应说明。

其余条款见总项目合同相应说明部分。

六、支付方式

(1) 预付款的支付与扣回：本子项目预付款为本子项合同价的 10%，进度款支付至子项工程合同金额 50%时，一次性扣回预付款。

(2) 工程进度款与结算款的支付：本工程合同内进度款的支付在承包人向发包人提出书面付款申请后按当期核定完成工程量的 85%进行期中支付，累计支付到合同价款的 85%时暂停支付；工程竣工验收合格、移交给相关单位、办理结算且承包人向发包人提出书面付款申请后，累计支付至审定结算价的 85%；当审定结算价超合同价 15%及以上，累计支付至合同价的 95%；经审计部门审计且承包人向发包人提出书面付款申请后，累计支付至审计价的 95%；当审计部门审计价超投资概算时待发改局调整投资概算后，支付至审计价的 95%；余款作为保修金，按工程质量保修书的约定、在承包人向发包人提出书面付款申请后一次结清。

其余条款见总项目合同相应说明部分。

七、结算方式

本合同没有明确条款，执行主合同即（合同编号：20161609SG001）。

八、合同生效

本合同订立时间：2016 年 月 日

订立地点：深圳市南山区前海路 1366 号爱心大厦 13 楼

本子项目合同的法定代表人证明书及法定授权委托书见总项目合同。

九、合同份数

本合同正本一式 两 份，具有同等法律效力，双方各执 壹 份。副本 壹拾陆 份，发包人执 捌 份，承包人执 捌 份。

附件一 关于合同暂定价的说明

附件二 南海大道下穿工程概算（初稿）

附件三 南海大道下穿工程电力改迁工程概算（初稿）

附件四 南海大道下穿工程电信改迁工程建安工程费用概算（初稿）

发 包 人：



法定代表人或
其授权的代理人：

(盖章)

(签字)

承 包 人



法定代表人或
其授权的代理人：

银行开户名：

开户银行：

银行账号：

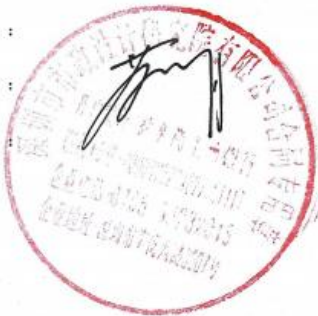

合同签订时间： 20 年 月 日

2016年8月26日

合同补充协议

合同编号：20161609SG001*4

高新区交通改造工程—南海大道下穿工程
(高新中二路西延下穿南海大道接玉泉路)
子项目合同补充协议

工程名称： 高新区交通改造工程

子项目名称： 南海大道下穿工程（高新中二路西延下穿南海大道接玉泉路）

合同名称： 高新区交通改造工程—南海大道下穿工程（高新中二路西延下穿南海大道接玉泉路）子项目合同补充协议

工程地点： 深圳市南山区

发 包 人： 深圳市南山区建筑工务局

承 包 人： 深圳市市政工程总公司

补充协议书

发包人(全称): 深圳市南山区建筑工务局

承包人(全称): 深圳市市政工程总公司

根据《中华人民共和国建筑法》、《中华人民共和国合同法》等相关法律、法规,发、承包人双方就本工程的工程款支付达成协议如下:

一、合同内容

发包人拨付给承包人的工程款的转入账户由高新区交通改造工程—南海大道下穿工程(高新中二路西延下穿南海大道接玉泉路)子项目合同(合同编号:20161609SG001*2)中载明的开户银行账户更改为如下银行账户,该账户资料如下:

收款单位:深圳市市政工程总公司

开户银行:中国农业发展银行深圳市分行

银行帐号:20344039900100000195771

二、合同生效

本合同订立时间: 2016 年 月 日

订立地点: 深圳市南山区前海路1366号爱心大厦13楼

三、合同份数

本合同一式 陆 份,具有同等法律效力,双方各执 叁 份。

发 包 人 :



承 包 人 :



法定代表人或
其授权的代理人:

杨平
(签 字)

法定代表人或
其授权的代理人:

朱云龙
(签 字)

合同补充协议



原子合同编号: 20161609SG001*2

本合同编号: 20161609SG001*8



高新区交通改造工程—南海大道下穿工程（高新中二路西延下穿南海大道接玉泉路）子项目合同补充合同（二）



发包人: 深圳市南山区建筑工务署

承包人: 深圳市市政工程总公司

深圳市市政设计研究院有限公司

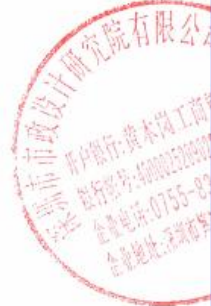

发包人：深圳市南山区建筑工务署

承包人：深圳市市政工程总公司、深圳市市政设计研究院有限公司

深圳市市政工程总公司、深圳市市政设计研究院有限公司（以下简称“承包人”）为高新区交通改造工程的设计采购施工中标单位，南海大道下穿工程（高新中二路西延下穿南海大道接玉泉路）为高新区交通改造工程的子项目。发包人为深圳市南山区建筑工务署（以下简称“发包人”）。

2016 年发包人与承包人签订了《高新区交通改造工程设计采购施工项目总承包（EPC）》（合同编号：20161609SG001）（以下简称“主合同”）。

2016 年发包人与承包人签订了《高新区交通改造工程—南海大道下穿工程（高新中二路西延下穿南海大道接玉泉路）子项目合同》（合同编号：20161609SG001*2）（以下简称“子合同”），子合同暂定价为 25722.04 万元。

2016 年发包人与承包人就变更开户银行账户问题 签订了《高新区交通改造工程—南海大道下穿工程（高新中二路西延下穿南海大道接玉泉路）子项目合同补充协议》（合同编号：20161609SG001*4）（以下简称“补充合同（一）”）。

根据《关于调整南海大道下穿工程（高新中二道下穿南海大道）改造项目总概算的批复》（深南发改批[2019]469 号），本项目已调整概算，审核后项目概算总投资 34452 万元。经

咨询公司审核，工程预算价为 28830.56 万元, 根据建安费核算，施工图设计费为：工程设计费 \times 55%= 485.44 万元。

根据《南山区建筑工务署招标委员会 2020 年第 41 次(总 175 次)会议纪要》，为缓解承包人支付压力，确保工程顺利完工，经双方协商，一致同意签订补充协议（以下简称本合同），达成如下协议：

一、合同价

南海大道下穿工程（高新中二道下穿南海大道）改造项目调整后的建设资金为 29316 万元（大写：贰亿玖仟叁佰壹拾陆万元）。

在子合同价的基础上，新增加的合同价为：

28830.56-485.44-25722.04=29316-25722.04=3593.96 万元（大写：叁仟伍佰玖拾叁万玖仟陆佰元），最终审定价以政府造价部门复核为准。

二、主合同与子合同、补充合同（一）凡出现“以审计价为准”，修改为“以政府造价部门复核为准”。

三、其他：本合同未约定之其他内容，均按主合同、子合同、补充合同（一）约定。

四、本合同正本一式贰份，副本一式肆份；正本与副本不一致时，以正本为准。合同经双方签字盖章后生效。

以下无正文。

签字盖章页

发包人：



法定代表人：

或授权委托人：

承包人：深圳市市政工程总公司
/ 深圳市市政设计研究院有限公司

法定代表人：

或授权委托人：



开户银行：中国农业发展银行深圳市分行

银行账号：20344039900100000195771

/ 工行深圳市分行黄岗支行

400002520902210117

联系人：

联系方式：

签约日期：2020年11月20日

竣工验收报告

市政基础设施工程

工程竣工验收报告

市政备-1

工程名称: 南海大道下穿工程(高新中二道下穿南海大道)改造工程

验收日期: 2021年2月4日

建设单位(盖章)

一、工程概况

工程名称	南海大道下穿工程（高新中二道下穿南海大道）改造工程	工程地点	深圳市南山区高新中二道至玉泉路
工程规模	总长1.25km	工程造价（万元）	28830.56
结构类型	下穿通道	工程用途	缓解日益严峻的高新区交通拥堵态势
施工许可证证号	440305201600906/ 440305201600907	开工日期	2018年12月29日
监督单位	深圳市南山区工程质量监督站	监督登记号	2018084
建设单位	深圳市南山区建筑工务署		
勘察单位	深圳市勘察测绘院（集团）有限公司	资 质 证 号	B144048265
施工单位	深圳市市政工程总公司		A0101044030401-10/6
监理单位	深圳市鲁班建设监理有限公司		E144000625-4/2
施工图审查单位	深圳市市政工程咨询中心有限公司		19072

二、工程竣工验收实施情况

（一）验收组织

组织勘察、设计、施工、监理等单位和其他有关专家组成验收组，根据工程特点，专业组。

1、验收组

组长	槐燕红
副组长	徐世斌
组员	柳壁稳、赵忠杰、雷鸣、陈安平、蔡进辉、汪杰山、吕燕荣

2、专业组

专业组	组 长	组 员
道路工程	槐燕红	柳壁稳、赵忠杰、雷鸣、陈安平、蔡进辉
桥梁工程		
排水工程	徐世斌	汪杰山、郑泊轩、黄麒麟
给水工程	徐世斌	汪杰山、郑泊轩、黄麒麟
隧道工程	槐燕红	柳壁稳、高立成、陈志仙、陈安平、蔡进辉
交通设施工程	槐燕红	柳壁稳、雷鸣、陈志仙、陈安平、蔡进辉
污水处理工程		
防洪工程		
供电及照明工程	曹学萧	吕燕荣、周旭良、陈一森
绿化工程	槐燕红	柳壁稳、雷鸣、陈志仙、陈安平、蔡进辉

（二）验收程序

- 1、建设单位主持验收会议；
- 2、建设、勘察、设计、施工、监理单位介绍工程合同履行情况和在工程建设各个环节执行法律、法规和工程建设强制性标准情况；
- 3、审阅建设、勘察、设计、施工、监理单位的工程档案资料；
- 4、验收组实地查验工程质量；
- 5、专业验收组发表意见，验收组成工程竣工验收意见并签名。

(三)、工程质量评定

专业工程 名 称	质量保证 资料评定	外观质量 评 定	实测实量 评 定	评定等级
道路工程	合格	合格	合格	优
桥梁工程				
排水工程	合格	合格	合格	优
给水工程	合格	合格	合格	
隧道工程	合格	合格	合格	优
交通设施 工 程	合格	合格	合格	优
污水处理 工 程				
防洪工程	/			
供电及照明 工 程	合格	合格	合格	优
绿化工程	合格	合格	合格	优

四、验收（专业）组成员签名

姓 名	工 作 单 位	职 称	职 务	签 名
杨建仁	区建筑工程署	高工	项目负责人	杨建仁
高斌	市政设计院	设计师	隧道设计	高斌
曹建	区工署		专业工程师	曹建
高彬	市政总		总工	高彬
刘志	利源水利咨询有限公司	设计	项目负责人	刘志
赵志杰	市政院	高工	项目负责人	赵志杰
徐世凯	鲁班监理	工程师	总监	徐世凯
文	市政院		项目经理	文
陈一东	鲁班监理	总监		
韩树东	暗挖			
郭发亮	图村			
孙维立	广南方电信设计院	工程师	通信设计	孙维立
陈松平	深勘	高工	技术负责	陈松平
李世伟	鲁班监理			李世伟
高镇	市政院	工程师	声屏障设计	高镇
周心良	市政院	设计	设计	周心良
郑润科	市政院	助理工程师	设计	郑润科
王	市政院	助理工程师	设计	王
沈志山	市政院	工务师	设计	沈志山
陈冰	市政总			陈冰

五、工程竣工验收结论

竣工验收结论:

本工程严格按照设计图纸要求,已验收合格

验收日期:2021年2月4日

建设单位
(公章)

监理单位
(公章)

施工单位
(公章)

勘察单位
(公章)

设计单位
(公章)

项目负责人:

项目总监:

项目负责人:

项目负责人:

项目负责人:

法人代表:

徐世斌

徐世斌

徐世斌

徐世斌



5.4 获奖（省级）2：2018 年-2019 年上海市市政工程金奖（杭州文一路地下通道（保俶北路~紫金港路）东段桩基、地基加固、土方开挖、钢支撑及降水工程）

获奖证书扫描件

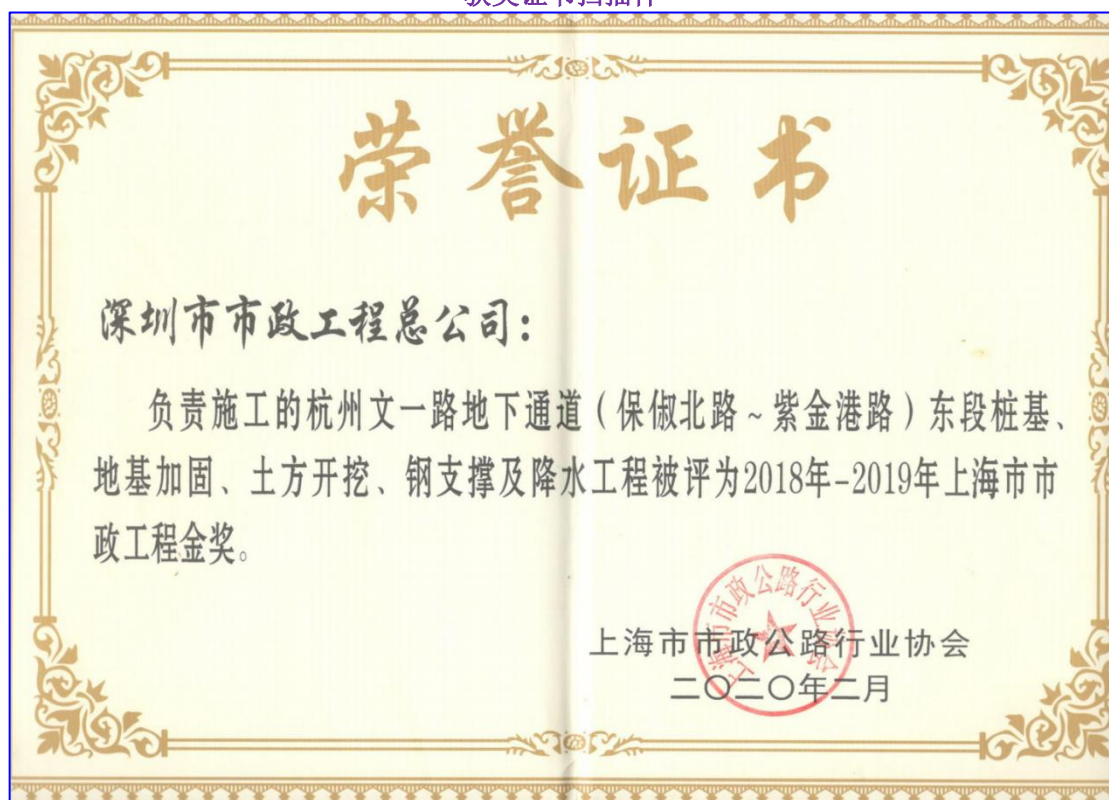

施工合同（关键页）

正本

上海隧道工程股份有限公司
建设工程专业分包合同（2013）

ZY-201605180001

第一部分 协议书

承包人（全称）：上海隧道工程有限公司（甲方）

分包人（全称）：深圳市市政工程总公司（乙方）

专业分包人资质情况

资质证书号码：A0104033022575-15/9

发证机关：中华人民共和国住房和城乡建设部

资质专业及等级：市政公用工程施工总承包特级，地基与基础工程专业承包壹级

依照《中华人民共和国合同法》、《中华人民共和国建筑法》及其它有关法律、行政法规，遵循平等、自愿、公平和诚实信用的原则，鉴于杭州晟文建设发展有限公司（以下简称为“发包人”）与承包人已经签订施工（总）承包合同（以下称为“（总）承包合同”），承包人和分包人双方就分包工程施工事项经协商达成一致，订立本合同。

一、分包工程概况

分包工程名称：杭州文一路地下通道（保俶北路-紫金港路）工程东段基坑围护、桩基及地基加固工程。

分包工程地点：杭州。

分包工程承包范围：文一路东段基坑围护、桩基及地基加固。

二、分包合同价款

本合同价款采用单价包干方式，合同价格为人民币（大写）陆仟捌佰捌拾壹万陆佰玖拾肆元，（小写）68810694元（详见附件：报价书/比价单），单价不得调整，但如分包人未完成本合同约定的工程量，除按本合同的约定承担违约责任外，结算只限于就分包人实际所完成的工程量按本合同的单价计算，或按实际所完成的工程量比例计算，超出本合同范围的必须另签补充合同。

本合同价为（请在“□”用“√”选择）

☒含税价格，包括工程营业税，以及其他法律法规规定的各种费用。承包人为分包人代缴的税款，应在承包人向分包人支付的工程款（进度款）中按照已计量产值的法定税率扣回。

☐不含税价格。

三、工期

开工日期：本分包工程定于2016年3月1日开工；

竣工日期：本分包工程定于2018年6月28日竣工；

合同工期总日历天数为：849天，未经承包人书面同意，不得调整合同约定的工期。

四、工程质量标准 ☒全国市政质量检验和评定标准 ☒一次性验收合格率100% ☒其它

☒专业工程质量验收规范标准 ☒按工程设计规定标准

本分包工程质量标准双方约定为 优良。

本分包工程质量等级双方约定为 优良。

双方约定：本分包工程分包人不得影响承包人实现 钱江杯 奖的目标。

五、组成分包合同的文件包括：

1. 本合同协议书；
2. 招标文件、补遗文件、澄清文件、中标通知书；
3. 分包人的投标书及报价书（比价单）、承诺书及其他附件；
4. 本合同专用条款；
5. 本合同通用条款；
6. 本合同工程建设标准、图纸及有关技术文件；
7. 合同履行过程中，承包人和分包人协商一致的其它书面文件；

——安全生产协议书；

——廉政建设协议书；

——施工现场治安及消防协议书；

——其他协议。

六、本协议书有关词语的含义与本合同第二部分《通用条款》中分别赋予它们的定义相同。

七、分包人向承包人承诺，按照合同约定的工期和质量标准、质量等级及创奖目标，完成本协议书第一条约定的工程（以下简称为“分包工程”），并在质量保修期内承担保修责任。

八、承包人向分包人承诺，按照合同约定的期限和方式，支付本协议书第二条约定的合同价款（以下简称“分包合同价”），以及其他应当支付的款项。

九、分包人向承包人承诺，履行（总）承包合同中与分包工程有关的承包人的所有义务，并与承包人承担履行分包工程合同以及确保分包工程质量的连带责任。

十、合同的生效

合同订立时间： 2016 年 2 月 10 日；

合同订立地点： 杭州市。

双方约定本合同只有在加盖承包人、分包人的合同专用章或法人公章，并由承包人、分包人加盖合同骑缝章后方生效。

承包人：（合同专用章或公章）

住所：

法定代表人：

委托代理人：

电话：

传真：

开户银行：

帐号：

分包人：（合同专用章或公章）

住所：

法定代表人：江建

委托代理人：

电话：

传真：

开户银行：

帐号：



6、履约能力

6.1 2022 年纳税信用等级证书

2022年度纳税信用评价信息					
纳税人名称		深圳市政集团有限公司		统一社会信用代码： (纳税人识别号)	
法定代表人	姓名	陈俭		姓名	文小娟
	身份证	430602*****2512		身份证	430724*****0024
出纳人员	姓名	-		姓名	杨磊
	身份证	-		身份证	362421*****3213
注册地址		深圳市龙华区民治街道北站社区华侨城创想大厦2栋2001			
生产经营地址		深圳市龙华区民治街道北站社区华侨城创想大厦2栋2001			
主管税务机关		国家税务总局深圳市龙华区税务局			
纳税信用评价得分		99			
年度评价结果		A			

出具税务机关：国家税务总局深圳市龙华区税务局

出具时间：(12) 2023 年 1 月 15 日

纳税证明

深税纳证(2023)1308899号

深圳市政集团有限公司(统一社会信用代码:914403001921903971)在2022年1月1日至2022年12月31日期间(税款缴纳时间)在我局纳税记录如下:

一、已缴税费情况:

单位:元

序号	税种	自缴税费	代扣(收)代缴税费
1	城镇土地使用税	364,610.61	0
2	城市维护建设税	8,089,557.15	0
3	企业所得税	21,695,796.15	0
4	印花税	5,177,080.16	0
5	教育费附加	3,466,953.06	0
6	增值税	115,565,102.06	0
7	房产税	5,958,029.56	0
8	契税	1,553,603.16	0
9	地方教育附加	2,311,302.04	0
10	国有土地使用权出让收入	61,398,956	0
11	残疾人就业保障金	548,472.21	0
12	其他收入	3,896,704.29	0
13	土地增值税	479,152,269.38	0
14	车辆购置税	251,098.32	0
15	环境保护税	248,875.8	0
16	国土资源行政事业性收费收入	2,310,203.2	0
合 计		711,988,613.15	0
其中,自缴税款		638,056,022.35	

以上自缴税费,按所属期统计如下:2016年479,163,744.38元,2017年115,690.94元,2018年242,398.94元,2020年117,335.35元,2021年52,618,161.44元,2022年179,731,282.1元。

二、已退税费情况

- (一)出口货物增值税“免抵”税额调库0元(零圆整),未包含在上表的“自缴税费”中。
- (二)除出口退税以外的各类退税费1,109,876.32元(壹佰壹拾万玖仟捌佰柒拾陆圆叁角贰分),已在上表的“自缴税费”中扣减。

三、欠缴税费情况

截至2023年11月15日,欠缴税费0元(零圆整)。

特此证明。

网站查询:shenzhen.chinatax.gov.cn

咨询电话:0755-12366

文书凭证序号:522311152450899893



6.2 2023 年纳税信用等级证书

2023年度纳税信用评价信息					
纳税人名称		深圳市政集团有限公司		统一社会信用代码/纳税人识别号	
				914403001921903971	
法定代表人	姓名	*俭		财务负责人	姓名
	身份证	*****2512			身份证
出纳人员	姓名	-		办税员	姓名
	身份证	-			身份证
注册地址		深圳市龙华区民治街道北站社区华侨城创想大厦2栋2001			
生产经营地址		深圳市龙华区民治街道北站社区华侨城创想大厦2栋2001			
主管税务机关		国家税务总局深圳市龙华区税务局			
纳税信用评价得分		97			
年度评价结果		A			

出具税务机关：国家税务总局深圳市龙华区税务局

出具时间：(2024年06月11日

业务专用章

纳税证明

深税纳证〔2024〕736号

深圳市政集团有限公司(统一社会信用代码:914403001921903971)在2023年1月1日至2023年12月31日期间(税款缴纳时间)在我局纳税记录如下:

一、已缴税费情况:

单位:元

序号	税种	自缴税费	代扣(收)代缴税费
1	城镇土地使用税	484,977.78	0
2	城市维护建设税	6,539,624.48	0
3	企业所得税	75,199,027.13	0
4	印花税	4,542,839.45	0
5	车船税	330.67	0
6	教育费附加	2,803,935.37	0
7	增值税	93,464,512.96	0
8	房产税	7,366,737.82	0
9	地方教育附加	1,869,290.26	0
10	残疾人就业保障金	680,525.28	0
11	其他收入	5,448,012.64	0
12	土地增值税	75,370,493.35	0
13	车辆购置税	305,717.7	0
14	环境保护税	480,984.98	0
合 计		274,557,009.87	0
其中,自缴税款		263,755,246.32	

以上自缴税费,按所属期统计如下:2019年49,064,741.16元,2020年339,737.54元,2021年201,890.68元,2022年108,899,998元,2023年116,050,642.49元。

二、已退税费情况

(一)出口货物增值税“免抵”税额调库0元(零圆整),未包含在上表的“自缴税费”中。

(二)除出口退税以外的各类退税费0元(零圆整),已在上表的“自缴税费”中扣减。

三、欠缴税费情况

截至2024年1月2日,欠缴税费0元(零圆整)。

特此证明。

网站查询: shenzhen.chinatax.gov.cn

咨询电话: 0755-12366

文书凭证序号: 522401025043293772



6.3 2024 年纳税信用等级证书

2024 年度纳税信用评价信息

纳税人名称		深圳市政集团有限公司		纳税人识别号		914403001921903971	
法定代表人	姓名	陈俭		财务负责人	姓名	李志威	
	身份证号	430602*****2512			身份证号	420984*****3012	
出纳人员	姓名			办税人	姓名	黄健	
	身份证号				身份证号	362201*****4417	
注册地址		深圳市龙华区民治街道北站社区华侨城创想大厦 2 栋 2001					
生产经营地址		深圳市龙华区民治街道北站社区华侨城创想大厦 2 栋 2001					
主管税务机关		国家税务总局深圳市龙华区税务局					
纳税信用评价得分		99					
年度评价结果		A					
不予评价原因							
外部参考信息		优良记录:					
		不良记录:					
纳税信用评价指标记分记录							
指标代码		指标名称				评价记分	
060301		060301. 发现少缴税款行为, 作出补缴税款处理_补税金额不满 1 万元且占当年应纳税额不满 1%, 已补缴税款、加收滞纳金、缴纳罚款的					
100202		100202. 是否存在非经常性指标				命中非经常性指标	
100203		100203. 往年纳税信用评价级别为 A				命中非经常性指标	
主管税务机关		国家税务总局深圳市龙华区税务局				出具日期: 2025 年 05 月 19 日	

纳税证明

深税纳证〔2025〕1367号

深圳市政集团有限公司(统一社会信用代码:914403001921908971)在2024年1月1日至2024年12月31日期间(税款缴纳时间)在我局纳税记录如下:

一、已缴税费情况:

单位:元

序号	税种	自缴税费	代扣(收)代缴税费
1	城镇土地使用税	484,977.78	0
2	城市维护建设税	4,359,241.75	0
3	企业所得税	735,103.44	0
4	印花税	6,639,189.08	0
5	教育费附加	1,870,564.02	0
6	增值税	62,352,134.53	0
7	房产税	7,174,303.95	0
8	地方教育附加	1,247,042.69	0
9	残疾人就业保障金	700,635.02	0
10	其他收入	2,061,231.65	0
11	车辆购置税	-88,495.58	0
12	环境保护税	506,723.15	0
合 计		88,042,651.48	0
其中,自缴税款		82,163,178.1	

以上自缴税费,按所属期统计如下:2021年290.25元,2022年873.9元,2023年6,127,030.63元,2024年81,914,456.7元。

二、已退税费情况

(一)出口货物增值税“免抵”税额调库0元(零圆整),未包含在上表的“自缴税费”中。

(二)除出口退税以外的各类退税费88,495.58元(捌万捌仟肆佰玖拾伍圆伍角捌分),已在上表的“自缴税费”中扣减。

三、欠缴税费情况

截至2025年1月2日,欠缴税费0元(零圆整)。

特此证明。

网站查询:shenzhen.chinatax.gov.cn

咨询电话:0755-12366

文书凭证序号:522501025413066566



7、拟投入项目团队情况

项目管理机构配备情况表

职务	姓名	职称	上岗资格证明					已承担在建工程情况	
			证书名称	级别	证号	专业	原服务单位	项目数	项目名称
项目经理	刘秋雨	高级	建造师注册证书	一级	粤 1442007200802614	市政公用工程	深圳市政集团有限公司	0	无
项目副经理	杨宝玉	高级	职称证书	高级	粤高职证字第 1600101105446 号	施工管理	深圳市政集团有限公司	0	无
技术负责人	葛华康	高级	职称证书	高级	2403001198823	建筑岩土	深圳市政集团有限公司	0	无
质量负责人	任丽玮	高级	职称证书	高级	2403001190127	建筑管理	深圳市政集团有限公司	0	无
安全负责人	居亚红	高级	注册安全工程师证书	中级	19200242180	建筑施工安全	深圳市政集团有限公司	0	无
岩土专业负责人	龙桂华	正高	职称证书	正高	2303001128664	建筑施工	深圳市政集团有限公司	0	无
岩土专业负责人	周保生	正高	职称证书	正高	1903001025378	岩土	深圳市政集团有限公司	0	无
岩土专业负责人	欧阳枫	中级	职称证书	中级	2203003065407	岩土工程	深圳市政集团有限公司	0	无
盾构专业负责人	马烨	高级	职称证书	高级	2422040054	地下建筑	深圳市政集团有限公司	0	无
盾构专业负责人	吴兴博	高级	职称证书	高级	20A20136817	隧道工程	深圳市政集团有限公司	0	无
盾构专业负责人	简思勇	高级	职称证书	高级	粤高职证字第 1600101106001 号	建筑施工	深圳市政集团有限公司	0	无
结构专业负责人	祖光耀	高级	职称证书	高级	2203001084630	建筑施工	深圳市政集团有限公司	0	无
结构专业负责人	张弛	中级	职称证书	中级	14C1Z01308	结构设计	深圳市政集团有限公司	0	无
结构专业负责人	张玉	中级	职称证书	中级	36202013029841	结构工程	深圳市政集团有限公司	0	无
管廊专业负责人	刘涵	高级	职称证书	高级	22GEEBCH1338	市政工程	深圳市政集团有限公司	0	无
管廊专业负责人	成小宝	高级	职称证书	高级	211324	城市轨道、土木工程	深圳市政集团有限公司	0	无
管廊专业负责人	李龙升	高级	职称证书	高级	G1718194	水利工程	深圳市政集团有限公司	0	无
管廊专业负责人	雷耀士	高级	职称证书	高级	2020412050502010076011	建筑专业/市政施工管理	深圳市政集团有限公司	0	无
土建专业负责人	刘贤晖	高级	职称证书	高级	粤高职证字第 1700101011690 号	建筑施工	深圳市政集团有限公司	0	无
土建专业负责人	王汉武	高级	职称证书	高级	2303001128530	建筑施工	深圳市政集团有限公司	0	无
土建专业负责人	任富东	高级	职称证书	高级	4408002733	建筑工程	深圳市政集团有限公司	0	无
土建专业负责人	周志伟	中级	职称证书	中级	2203003084536	建筑施工	深圳市政集团有限公司	0	无
机电专业负责人	许红华	高级	职称证书	高级	20220055SZB000053943	机电工程	深圳市政集团有限公司	0	无

机电专业负责人	陈鼎	高级	职称证书	高级	20210200944	机电安装	深圳市政集团有限公司	0	无
机电专业负责人	李恭博	高级	职称证书	高级	2303001104080	机械工程	深圳市政集团有限公司	0	无
机电专业负责人	缪忠尚	高级	职称证书	高级	2203001074095	机械工程	深圳市政集团有限公司	0	无
给排水专业负责人	陈勇	高级	职称证书	高级	粤高职证字第1400101086701Q号	给水排水	深圳市政集团有限公司	0	无
给排水专业负责人	汪艳	高级	职称证书	高级	2003001041995	给排水	深圳市政集团有限公司	0	无
测量专业负责人	李震	高级	职称证书	高级	4408003071	测量工程	深圳市政集团有限公司	0	无
测量专业负责人	宋文博	中级	职称证书	中级	Z34011015257	工程测量技术	深圳市政集团有限公司	0	无
BIM 专业负责人	张怡坚	中级	全国 BIM 等级考试证书	二级	2201001023014010	结构设计	深圳市政集团有限公司	0	无
BIM 专业负责人	王江延	中级	全国 BIM 等级考试证书	二级	1901001023044413	建筑设计	深圳市政集团有限公司	0	无
BIM 专业负责人	张浩华	中级	全国 BIM 等级考试证书	一级	1901001023011123	无	深圳市政集团有限公司	0	无
BIM 专业负责人	张吁麟	中级	全国 BIM 等级考试证书	一级	1901001023011126	无	深圳市政集团有限公司	0	无
造价专业负责人	欧金兰	高级	造价工程师注册证书	一级	建[造]11234400023587	土木建筑工程	深圳市政集团有限公司	0	无
安全员	戴逊绵	中级	安全生产考核合格证书	C3	粤建安 C3（2009）0005671	无	深圳市政集团有限公司	0	无
安全员	何金	无	安全生产考核合格证书	C3	粤建安 C3（2012）0011795	无	深圳市政集团有限公司	0	无
安全员	吕美雄	无	安全生产考核合格证书	C3	粤建安 C3（2019）0018309	无	深圳市政集团有限公司	0	无
安全员	李环	无	安全生产考核合格证书	C3	粤建安 C3（2019）0001245	无	深圳市政集团有限公司	0	无
安全员	宋阳	无	安全生产考核合格证书	C3	粤建安 C3（2021）0001602	无	深圳市政集团有限公司	0	无
安全员	王西	无	安全生产考核合格证书	C3	粤建安 C3（2025）0047784	无	深圳市政集团有限公司	0	无
施工员	唐业易	中级	职业培训合格证	无	0442310100007000026	土建	深圳市政集团有限公司	0	无
施工员	杨蕴琦	中级	职业培训合格证	无	0442310100007000027	土建	深圳市政集团有限公司	0	无
施工员	杨志文	无	职业培训合格证	无	0442310100007000055	土建	深圳市政集团有限公司	0	无
施工员	孙继宇	无	职业培训合格证	无	0441810494418000613	市政工程	深圳市政集团有限公司	0	无
施工员	冯永坚	无	职业培训合格证	无	0441810994418000560	市政工程	深圳市政集团有限公司	0	无

施工员	何元海	无	职业培训合格证	无	0442210400007000048	市政工程	深圳市政集团有限公司	0	无
质量员	钟原	中级	职业培训合格证	无	0441810994418007330	市政工程	深圳市政集团有限公司	0	无
质量员	杨雁	无	职业培训合格证	无	0442210900007000046	市政工程	深圳市政集团有限公司	0	无
质量员	杨珊	无	职业培训合格证	无	0442210900007000045	市政工程	深圳市政集团有限公司	0	无
质量员	邓祥辉	无	职业培训合格证	无	0452010600001000039	土建	深圳市政集团有限公司	0	无
材料员	刘艳军	无	职业培训合格证	无	0441711194417000742	无	深圳市政集团有限公司	0	无
材料员	刘浩	无	职业培训合格证	无	0441711194417003490	无	深圳市政集团有限公司	0	无
材料员	刘斌扬	无	职业培训合格证	无	0441811194418014703	无	深圳市政集团有限公司	0	无
材料员	张宇	无	职业培训合格证	无	0442211100007000074	无	深圳市政集团有限公司	0	无
预算员	李娟	无	造价工程师注册证书	一级	建[造]11234400024881	土木建筑工程	深圳市政集团有限公司	0	无
预算员	汲浩	无	造价工程师注册证书	二级	建[造]21244400015924	土木建筑工程	深圳市政集团有限公司	0	无
资料员	谢胜模	中级	职业培训合格证	无	0441511494415013142	无	深圳市政集团有限公司	0	无
资料员	孙方梅	无	职业培训合格证	无	0441811494418017328	无	深圳市政集团有限公司	0	无
劳资专管员	靳玉蒙	无	职业培训合格证	无	0441811394418000647	无	深圳市政集团有限公司	0	无

7.1 项目经理：刘秋雨

身份证



职称证书

<p>持证人可作为求职或受聘高级专业技术职务的依据；在进行国内外学术交流与科技合作时，可作为具有相应专业技术、学术水平的证明。</p> <p>The bearer can apply for the job or be employed senior technical qualification by holding this certificate; This certificate can be the witness for professional and academic level in academic exchange and scientific technological cooperation at home and abroad.</p>	<div></div> <div>高级 专业技术资格 证书 CERTIFICATE of Senior Professional Technical Qualification</div> <div>中国铁路工程总公司 China Railway Engineering Corporation</div>
--	---

<div></div> <div>姓名 Name刘秋雨</div> <div>性别 Sex男</div> <div>出生年月 Date of Birth1976年12月</div> <div>技术资格 Technical Qualification高级工程师</div> <div>工作单位 Place of work中铁隧道集团三处有限公司</div>	<div>系列 Series工程</div> <div>专业 Profession市政工程</div> <div>评审委员会 Evaluation Committee总公司工程系列 (工程技术)高评委</div> <div>评审通过时间 Date of Approval2015年11月</div> <div>证书编号 Certificate No.G342201041506</div> <div>中国铁路工程总公司 职称改革领导小组办公室颁发 Issued by Office of Leading Group for Reform of Professional Titles of China Railway Engineering Corporation</div>
--	--

建造师注册证书



使用有效期: 2025年11月17日
- 2026年01月16日

中华人民共和国一级建造师注册证书

姓 名: 刘秋雨

性 别: 男

出生日期: 1976年12月13日

注册编号: 粤1442007200802614

聘用企业: 深圳市政集团有限公司

注册专业: 市政公用工程(有效期: 2023-01-17至2026-01-16)



请登录中国建造师网
微信公众号扫一扫查询

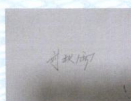

个人签名:

签名日期:

2023.11.17

中华人民共和国
住房和城乡建设部
行政审批专用章

签发日期: 2023年01月17日

建筑施工企业项目负责人
安全生产考核合格证书

编号:粤建安B(2023)0003886

姓名:刘秋雨

性别:男

出生年月:1976年12月13日

企业名称:深圳市政集团有限公司

职务:项目负责人(项目经理)

初次领证日期:2023年03月23日

有效期:2023年03月23日至2026年03月22日



发证机关:广东省住房和城乡建设厅

发证日期:2023年11月22日



毕业证书

成人高等教育

毕业证书

学生 刘秋雨 性别 男 ,一九七六年十二月十三日生,于二〇〇六年三月至二〇〇九年元月在本校 土木工程 专业函授 学习,修完 专科起点本科教学计划规定的全部课程,成绩合格,准予毕业。

校 名: 河海大学 校(院)长: 张长宽

批准文号: (87)教高三字001号

证书编号: 102945200905900188

二〇〇九年元月十日

江苏省教育厅监制

社保证明

深圳市社会保险历年参保缴费明细表(个人)

姓名: 刘秋雨 社保电脑号: 605545756 身份证号码: 612922197612133471 页码: 1
参保单位名称: 深圳市政集团有限公司 单位编号: 60010359 计算单位: 元

缴费年	月	单位编号	养老保险			医疗保险			生育保险			工伤保险		失业保险			
			基数	单位交	个人交	险种	基数	单位交	个人交	险种	基数	单位交	基数	单位交	个人交		
2025	01	60010359	17120.0	2910.4	1369.6	1	17120	856.0	342.4	1	17120	85.6	17120	171.2	17120	136.96	34.24
2025	02	60010359	17120.0	2910.4	1369.6	1	17120	856.0	342.4	1	17120	85.6	17120	171.2	17120	136.96	34.24
2025	03	60010359	17120.0	2910.4	1369.6	1	17120	856.0	342.4	1	17120	85.6	17120	171.2	17120	136.96	34.24
2025	04	60010359	17120.0	2910.4	1369.6	1	17120	856.0	342.4	1	17120	85.6	17120	171.2	17120	136.96	34.24
2025	05	60010359	17120.0	2910.4	1369.6	1	17120	856.0	342.4	1	17120	85.6	17120	171.2	17120	136.96	34.24
2025	06	60010359	17120.0	2910.4	1369.6	1	17120	856.0	342.4	1	17120	85.6	17120	171.2	17120	136.96	34.24
2025	07	60010359	17120.0	2910.4	1369.6	1	17120	856.0	342.4	1	17120	85.6	17120	171.2	17120	136.96	34.24
2025	08	60010359	17120.0	2910.4	1369.6	1	17120	856.0	342.4	1	17120	85.6	17120	171.2	17120	136.96	34.24
2025	09	60010359	17120.0	2910.4	1369.6	1	17120	856.0	342.4	1	17120	85.6	17120	171.2	17120	136.96	34.24
2025	10	60010359	17120.0	2910.4	1369.6	1	17120	856.0	342.4	1	17120	85.6	17120	171.2	17120	136.96	34.24
合计			29104.0	13696.0			8560.0	3424.0			856.0		17120.0	309.6		342.4	

备注:

- 本证明可作为参保人在本单位参加社会保险的证明。向相关部门提供, 查验部门可通过登录网址: <https://sipub.sz.gov.cn/vp/>, 输入下列验证码(3391f2acee2242d1) 核查, 验证码有效期三个月。
- 生育保险中的险种“1”为生育保险, “2”为生育医疗。
- 医疗保险中的险种“1”为基本医疗保险一档, “2”为基本医疗保险二档, “4”为基本医疗保险三档, “5”为少儿/大学生医保(医疗保险二档), “6”为统筹医疗保险。
- 上述“缴费明细”表中带“*”标识为补缴, 空行为断缴。
- 居民养老保险、少儿/学生医疗保险缴费情况不在本清单中展示。
- 如2020年2月至6月的单位缴费部分金额为“0”或者缴费金额减半的, 属于按规定减免后实收金额。
- 单位编号对应的单位名称:
单位编号: 60010359
单位名称: 深圳市政集团有限公司

深圳市社会保险基金管理局
社保费缴纳清单
证明专用章

7.2 项目副经理：杨宝玉

职称证书



毕业证书



社保证明

深圳市社会保险历年参保缴费明细表（个人）

姓名：杨宝玉
参保单位名称：深圳市政集团有限公司

社保电脑号：2281436
单位编号：60010359

身份证号码：370722197312015810
单位编号：60010359

页码：1
计算单位：元

缴费年	月	单位编号	养老保险			医疗保险			生育			工伤保险		失业保险		
			基数	单位交	个人交	险种	基数	单位交	个人交	险种	基数	单位交	基数	单位交	基数	单位交
2025	01	60010359	24640.0	4188.8	1971.2	1	24640	1232.0	492.8	1	24640	123.2	24640	246.4	24640	197.12
2025	02	60010359	24640.0	4188.8	1971.2	1	24640	1232.0	492.8	1	24640	123.2	24640	246.4	24640	197.12
2025	03	60010359	24640.0	4188.8	1971.2	1	24640	1232.0	492.8	1	24640	123.2	24640	246.4	24640	197.12
2025	04	60010359	24640.0	4188.8	1971.2	1	24640	1232.0	492.8	1	24640	123.2	24640	246.4	24640	197.12
2025	05	60010359	24640.0	4188.8	1971.2	1	24640	1232.0	492.8	1	24640	123.2	24640	246.4	24640	197.12
2025	06	60010359	24640.0	4188.8	1971.2	1	24640	1232.0	492.8	1	24640	123.2	24640	246.4	24640	197.12
2025	07	60010359	14640.0	2488.8	1171.2	1	14640	732.0	292.8	1	14640	73.2	14640	146.4	14640	117.12
2025	08	60010359	14640.0	2488.8	1171.2	1	14640	732.0	292.8	1	14640	73.2	14640	146.4	14640	117.12
2025	09	60010359	24640.0	4188.8	1971.2	1	24640	1232.0	492.8	1	24640	123.2	24640	246.4	24640	197.12
2025	10	60010359	24640.0	4188.8	1971.2	1	24640	1232.0	492.8	1	24640	123.2	24640	246.4	24640	197.12
合计			38488.0	18112.0			11320.0	4528.0			1132.0				1811.2	452.8

备注：

1. 本证明可作为参保人在本单位参加社会保险的证明。向相关部门提供，查验部门可通过登录
网址：<https://sipub.sz.gov.cn/vp/>，输入下列验证码（ 3391f2acee235389 ）核查，验证码有效期三个月。

2. 生育保险中的险种“1”为生育保险，“2”为生育医疗。

3. 医疗险种中的险种“1”为基本医疗保险一档，“2”为基本医疗保险二档，“4”为基本医疗保险三档，“5”为少儿/大学生医保（医疗保险二档），“6”为统筹医疗保险。

4. 上述“缴费明细”表中带“*”标识为补缴，空行为断缴。

5. 居民养老保险、少儿/学生医疗保险缴费情况不在本清单中展示。

6. 如2020年2月至6月的单位缴费部分金额为“0”或者缴费金额减半的，属于按规定减免后实收金额。

7. 单位编号对应的单位名称：
单位编号
60010359
单位名称
深圳市政集团有限公司



7.3 技术负责人：葛华康

职称证书

广东省职称证书

姓名：葛华康

身份证号：37142519891028551X



职称名称：高级工程师

专业：建筑岩土

级别：副高

取得方式：职称评审

通过时间：2024年5月18日

评审组织：深圳市勘察设计专业高级职称评审委员会

证书编号：2403001198823

发证单位：深圳市人力资源和社会保障局

发证时间：2024年8月20日



毕业证书

硕士研究生			
毕业证书			
研究生 葛华康 性别 男, 1989 年 10 月 28 日生, 于			
2013 年 9 月至 2016 年 6 月在 建筑与土木工程			
专业学习, 学制 3 年, 修完硕士研究生培养计划规定的全部课程, 成绩合格,			
毕业论文答辩通过, 准予毕业。			
培养单位: 重庆大学		校(院、所)长: 周绪红	
证书编号: 106111201602002420		2016 年 6 月 24 日	

中华人民共和国教育部学历证书查询网址: <http://www.chsi.com.cn>

社保证明

深圳市社会保险历年参保缴费明细表(个人)																	
姓名: 葛华康		社保电脑号: 648640810				身份证号码: 37142519891028551X				页码: 1							
参保单位名称: 深圳市政集团有限公司						单位编号: 60010359				计算单位: 元							
缴费年	月	单位编号	养老保险			医疗保险			生育保险			工伤保险		失业保险			
			基数	单位交	个人交	险种	基数	单位交	个人交	险种	基数	单位交	基数	单位交	个人交		
2025	01	60010359	10030.0	1604.8	802.4	1	10030	501.5	200.6	1	10030	50.15	10030	100.3	10030	80.24	20.06
2025	02	60010359	10030.0	1604.8	802.4	1	10030	501.5	200.6	1	10030	50.15	10030	100.3	10030	80.24	20.06
2025	03	60010359	10030.0	1604.8	802.4	1	10030	501.5	200.6	1	10030	50.15	10030	100.3	10030	80.24	20.06
2025	04	60010359	10030.0	1604.8	802.4	1	10030	501.5	200.6	1	10030	50.15	10030	100.3	10030	80.24	20.06
2025	05	60010359	10030.0	1604.8	802.4	1	10030	501.5	200.6	1	10030	50.15	10030	100.3	10030	80.24	20.06
2025	06	60010359	10030.0	1604.8	802.4	1	10030	501.5	200.6	1	10030	50.15	10030	100.3	10030	80.24	20.06
2025	07	60010359	10030.0	1604.8	802.4	1	10030	501.5	200.6	1	10030	50.15	10030	100.3	10030	80.24	20.06
2025	08	60010359	10030.0	1604.8	802.4	1	10030	501.5	200.6	1	10030	50.15	10030	100.3	10030	80.24	20.06
2025	09	60010359	10030.0	1604.8	802.4	1	10030	501.5	200.6	1	10030	50.15	10030	100.3	10030	80.24	20.06
2025	10	60010359	10030.0	1604.8	802.4	1	10030	501.5	200.6	1	10030	50.15	10030	100.3	10030	80.24	20.06
合计			16048.0	8024.0			5015.0	2006.0			501.5						

备注:

1. 本证明可作为参保人在本单位参加社会保险的证明。向相关部门提供, 查验部门可通过登录网址: <https://sipub.sz.gov.cn/vp/>, 输入下列验证码(3391f2acee234caw)核查, 验证码有效期三个月。
2. 生育保险中的险种“1”为生育保险, “2”为生育医疗。
3. 医疗险种中的险种“1”为基本医疗保险一档, “2”为基本医疗保险二档, “4”为基本医疗保险三档, “5”为少儿/大学生医保(医疗保险二档), “6”为统筹医疗保险。
4. 上述“缴费明细”表中带“*”标识为补缴, 空行为断缴。
5. 居民养老保险、少儿/学生医疗保险缴费情况不在本清单中展示。
6. 如2020年2月至6月的单位缴费部分金额为“0”或者缴费金额减半的, 属于按规定减免后实收金额。
7. 单位编号对应的单位名称:
单位编号: 60010359
单位名称: 深圳市政集团有限公司

深圳市社会保险基金管理局
社保费缴纳清单
证明专用章

7.4 质量负责人：任丽玮

职称证书

广东省职称证书

姓名：任丽玮

身份证号：211402198703131068



职称名称：高级工程师

专业：建筑管理

级别：副高

取得方式：职称评审

通过时间：2024年5月25日

评审组织：深圳市建筑管理专业高级职称评审委员会

证书编号：2403001190127

发证单位：深圳市人力资源和社会保障局

发证时间：2024年8月20日



毕业证书

普通高等学校

毕业证书

学生 任丽玮 性别女，一九八七年三月十三日生，于二〇〇五年九月至二〇〇九年七月在本校 工程管理(工程造价) 专业 四年制 本科学习，修完教学计划规定的全部课程，成绩合格，准予毕业。

校名：江西理工大学 校(院)长：叶仁菡

证书编号：104071200905001826 二〇〇九年七月一日

中华人民共和国教育部学历证书查询网址：http://www.chsi.com.cn

社保证明

深圳市社会保险历年参保缴费明细表(个人)

姓名：任丽玮			社保电脑号：621432883			身份证号码：211402198703131068			页码：1								
参保单位名称：深圳市政集团有限公司			单位编号：60010359			计算单位：元											
缴费年	月	单位编号	养老保险			医疗保险			生育			工伤保险		失业保险			
			基数	单位交	个人交	险种	基数	单位交	个人交	险种	基数	单位交	基数	单位交	基数	单位交	个人交
2025	01	60010359	16250.0	2762.5	1300.0	1	16250	812.5	325.0	1	16250	81.25	16250	162.5	16250	130.0	32.5
2025	02	60010359	16250.0	2762.5	1300.0	1	16250	812.5	325.0	1	16250	81.25	16250	162.5	16250	130.0	32.5
2025	03	60010359	16250.0	2762.5	1300.0	1	16250	812.5	325.0	1	16250	81.25	16250	162.5	16250	130.0	32.5
2025	04	60010359	16250.0	2762.5	1300.0	1	16250	812.5	325.0	1	16250	81.25	16250	162.5	16250	130.0	32.5
2025	05	60010359	16250.0	2762.5	1300.0	1	16250	812.5	325.0	1	16250	81.25	16250	162.5	16250	130.0	32.5
2025	06	60010359	16250.0	2762.5	1300.0	1	16250	812.5	325.0	1	16250	81.25	16250	162.5	16250	130.0	32.5
2025	07	60010359	14784.0	2513.28	1182.72	1	14784	739.2	295.68	1	14784	73.92	14784	147.84	14784	118.27	29.57
2025	08	60010359	14784.0	2513.28	1182.72	1	14784	739.2	295.68	1	14784	73.92	14784	147.84	14784	118.27	29.57
2025	09	60010359	16250.0	2762.5	1300.0	1	16250	812.5	325.0	1	16250	81.25	16250	162.5	16250	130.0	32.5
2025	10	60010359	16250.0	2762.5	1300.0	1	16250	812.5	325.0	1	16250	81.25	16250	162.5	16250	130.0	32.5
合计			27126.56 12765.44			7978.4 3191.36			797.84			1393.68 276.54			319.14		

备注：

1. 本证明可作为参保人在本单位参加社会保险的证明。向相关部门提供，查验部门可通过登录网址：<https://sipub.sz.gov.cn/vp/>，输入下列验证码（ 3391f2acee2443bm ）核查，验证码有效期三个月。
2. 生育保险中的险种“1”为生育保险，“2”为生育医疗。
3. 医疗险种中的险种“1”为基本医疗保险一档，“2”为基本医疗保险二档，“4”为基本医疗保险三档，“5”为少儿/大学生医保（医疗保险二档），“6”为统筹医疗保险。
4. 上述“缴费明细”表中带“*”标识为补缴，空行为断缴。
5. 居民养老保险、少儿/学生医疗保险缴费情况不在本清单中展示。
6. 如2020年2月至6月的单位缴费部分金额为“0”或者缴费金额减半的，属于按规定减免后实收金额。
7. 单位编号对应的单位名称：
单位编号：60010359
单位名称：深圳市政集团有限公司



7.5 安全负责人：居亚红

职称证书

2021/1/20

首页 - 电子证书管理系统前台

江苏省高级专业技术资格
证书

此证表明持证人具备担任相应专业技术职务的任职资格

姓 名：居亚红

性 别：男

出生年月：19810103

身份证号：320621198101031216

工作单位：南京世纪汇成建设工程有限公司

评委会名称：南京市建设工程高级专业技术资格评审委员会

资格名称：高级工程师

系列（专业）：建设工程

专业（学科）：施工管理

证书号：202020701232

取得资格时间：20201029

批复文号：苏职称办〔2020〕78号





在线证书信息



江苏省人力资源和社会保障厅
职称专用章

签发单位电子印章

<https://www.jsrccxg.com/ec/page/#/dashboard>

1/1

毕业证书

普通高等学校		
毕业证书		
学生 居亚红 性别男，一九八一年 一 月 三 日生，于二〇〇一年		
九 月至二〇〇五年 七 月在本校 土木工程 专业		
肆 年制本科学习，修完教学计划规定的全部课程，成绩合格，准予毕业。		
校 名:		校(院)长: 吴玉厚
证书编号: 101531200505000289		二〇〇五年 七 月 十 日
查询网址: http://www.chsi.com.cn		中华人民共和国教育部监制

注册安全工程师证书

190-1730		
	姓名 居亚红	
	性 别 男	
	证件号码 320621198101031216	
	级 别 中 管 级	
本人签名	执业证号 19200242180	
职业资格 证书管理号 2014033320330000003312460026	发证日期	

190-1730

注册记录

居亚红 320621198101031216

注册类别: 建筑施工安全

聘用单位: 中铁上海工程局集团市政环保工程有限公司

有效期至: 2025年7月13日

B0055 居亚红 320621198101031216

注册类别: 建筑施工安全

聘用单位: 深圳市市政工程总公司

有效期至: 2020年11月5日至2025年7月13日

注册记录

B0050 居亚红 320621198101031216

注册类别: 建筑施工安全

聘用单位: 深圳市政集团有限公司

有效期至: 2024年1月15日至2025年7月13日

Y0070 居亚红 320621198101031216

注册类别: 建筑施工安全

聘用单位: 深圳市政集团有限公司

有效期至: 2025年7月14日至2030年7月13日

社保证明

姓名: 居亚红 社保电话号: 805732254 身份证号码: 320621198101031216 页码: 1

参保单位名称: 深圳市政集团有限公司 单位编号: 60010359 计算单位: 元

缴费年	月	单位编号	养老保险			医疗保险			生育			工伤保险			失业保险		
			基数	单位交	个人交	险种	基数	单位交	个人交	险种	基数	单位交	基数	单位交	基数	单位交	个人交
2025	01	60010359	17000.0	2720.0	1360.0	2	17000	255.0	85.0	1	17000	85.0	17000	170.0	17000	136.0	34.0
2025	02	60010359	17000.0	2720.0	1360.0	2	17000	255.0	85.0	1	17000	85.0	17000	170.0	17000	136.0	34.0
2025	03	60010359	17000.0	2720.0	1360.0	2	17000	255.0	85.0	1	17000	85.0	17000	170.0	17000	136.0	34.0
2025	04	60010359	17000.0	2720.0	1360.0	2	17000	255.0	85.0	1	17000	85.0	17000	170.0	17000	136.0	34.0
2025	05	60010359	17000.0	2720.0	1360.0	2	17000	255.0	85.0	1	17000	85.0	17000	170.0	17000	136.0	34.0
2025	06	60010359	17000.0	2720.0	1360.0	2	17000	255.0	85.0	1	17000	85.0	17000	170.0	17000	136.0	34.0
2025	07	60010359	17000.0	2720.0	1360.0	2	17000	255.0	85.0	1	17000	85.0	17000	170.0	17000	136.0	34.0
2025	08	60010359	17000.0	2720.0	1360.0	2	17000	255.0	85.0	1	17000	85.0	17000	170.0	17000	136.0	34.0
2025	09	60010359	17000.0	2720.0	1360.0	2	17000	255.0	85.0	1	17000	85.0	17000	170.0	17000	136.0	34.0
2025	10	60010359	17000.0	2720.0	1360.0	2	17000	255.0	85.0	1	17000	85.0	17000	170.0	17000	136.0	34.0
合计			27200.0	13600.0				2550.0	850.0			850.0				1360.0	340.0

备注:

1. 本证明可作为参保人在本单位参加社会保险的证明。向相关部门提供, 查验部门可通过登录
网址: <https://sipub.sz.gov.cn/vp/>, 输入下列验证码 (3391f2acee240e4q) 核查, 验证码有效期三个月。

2. 生育保险中的险种“1”为生育保险, “2”为生育医疗。

3. 医疗险种中的险种“1”为基本医疗保险一档, “2”为基本医疗保险二档, “4”为基本医疗保险三档, “5”为少儿/大学生医保(医疗保险二档), “6”为统筹医疗保险。

4. 上述“缴费明细”表中带“*”标识为补缴, 空行为断缴。

5. 居民养老保险、少儿/学生医疗保险缴费情况不在本清单中展示。

6. 如2020年2月至6月的单位缴费部分金额为“0”或者缴费金额减半的, 属于按规定减免后实收金额。

7. 单位编号对应的单位名称:
单位编号 60010359 单位名称 深圳市政集团有限公司

社保费缴纳清单

证明专用章

深圳市社会保险基金管理局

社保费缴纳清单

打印日期: 2025年11月24日

证明专用章

7.6 岩土专业负责人：龙桂华

职称证书

广东省职称证书

姓名：龙桂华

身份证号：421022198111010417

职称名称：正高级工程师

专 业：建筑施工

级 别：正高

取得方式：职称评审

通过时间：2023年05月14日

评审组织：深圳市建筑施工专业高级职称评审委员会

证书编号：2303001128664

发证单位：深圳市人力资源和社会保障局

发证时间：2023年07月12日

查询网址：<http://www.gdhrss.gov.cn/gdweb/zyjsrc>





毕业证书

中国科学院研究生院
GRADUATE UNIVERSITY OF CHINESE ACADEMY OF SCIENCES

博士研究生

毕业证书

学生 龙桂华，性别男，生于1981年11月1日，自2004年9月至2009年7月，在中国科学院地质与地球物理研究所学习，专业 固体地球物理学，学制5年，修完博士研究生培养计划规定的全部课程，成绩合格，毕业论文答辩通过，准予毕业。

院长 白春礼

2009年7月1日

证书编号: 800011200901072059

NO. 09002029

中华人民共和国教育部学历证书查询网站: <http://www.chsi.com.cn>

中华人民共和国教育部监制

社保证明

深圳市社会保险历年参保缴费明细表（个人）

姓名：龙桂华

社保电脑号：621813049

身份证号码：421022198111010417

单位编号：60010359

页码：1

计算单位：元

参保单位名称：深圳市政集团有限公司

缴费年	月	单位编号	养老保险			医疗保险				生育			工伤保险		失业保险		
			基数	单位交	个人交	险种	基数	单位交	个人交	险种	基数	单位交	基数	单位交	基数	单位交	个人交
2025	01	60010359	26600.0	4522.0	2128.0	1	26600	1330.0	532.0	1	26600	133.0	26600	266.0	26600	212.8	53.2
2025	02	60010359	26600.0	4522.0	2128.0	1	26600	1330.0	532.0	1	26600	133.0	26600	266.0	26600	212.8	53.2
2025	03	60010359	26600.0	4522.0	2128.0	1	26600	1330.0	532.0	1	26600	133.0	26600	266.0	26600	212.8	53.2
2025	04	60010359	26600.0	4522.0	2128.0	1	26600	1330.0	532.0	1	26600	133.0	26600	266.0	26600	212.8	53.2
2025	05	60010359	26600.0	4522.0	2128.0	1	26600	1330.0	532.0	1	26600	133.0	26600	266.0	26600	212.8	53.2
2025	06	60010359	26600.0	4522.0	2128.0	1	26600	1330.0	532.0	1	26600	133.0	26600	266.0	26600	212.8	53.2
2025	07	60010359	15200.0	2584.0	1216.0	1	15200	760.0	304.0	1	15200	76.0	15200	152.0	15200	121.6	30.4
2025	08	60010359	15200.0	2584.0	1216.0	1	15200	760.0	304.0	1	15200	76.0	15200	152.0	15200	121.6	30.4
2025	09	60010359	26600.0	4522.0	2128.0	1	26600	1330.0	532.0	1	26600	133.0	26600	266.0	26600	212.8	53.2
2025	10	60010359	26600.0	4522.0	2128.0	1	26600	1330.0	532.0	1	26600	133.0	26600	266.0	26600	212.8	53.2
合计			41344.0	19456.0			12160.0	4864.0			1216.0		2432.0		1945.6		486.4

备注：

1. 本证明可作为参保人在本单位参加社会保险的证明。向相关部门提供，查验部门可通过登录
网址：<https://sipub.sz.gov.cn/vp/>，输入下列验真码（ 3391f2acee2315c0 ）核查，验真码有效期三个月。

2. 生育保险中的险种“1”为生育保险，“2”为生育医疗。

3. 医疗险种中的险种“1”为基本医疗保险一档，“2”为基本医疗保险二档，“4”为基本医疗保险三档，“5”为少儿/大学生医保（医疗保险二档），“6”为统筹医疗保险。

4. 上述“缴费明细”表中带“*”标识为补缴，空行为断缴。

5. 居民养老保险、少儿/学生医疗保险缴费情况不在本清单中展示。

6. 如2020年2月至6月的单位缴费部分金额为“0”或者缴费金额减半的，属于按规定减免后实收金额。

7. 单位编号对应的单位名称：
单位编号
60010359

单位名称
深圳市政集团有限公司

社保费缴纳清单

证明专用章

打印日期：2025年11月24日

7.7 岩土专业负责人：周保生

职称证书

广东省职称证书

姓 名：周保生

身份证号：412823197007116857



职称名称：正高级工程师

专 业：岩土

级 别：正高

取得方式：职称评审

通过时间：2018年12月09日

评审组织：深圳市工程技术系列高级专业技术资格评审委员会

证书编号：1903001025378

发证单位：深圳市人力资源和社会保障局

发证时间：2019年04月29日



查询网址：<http://www.gdhrss.gov.cn/gdweb/zyjsrc>

毕业证书

博士研究生

毕业证书



中华人民共和国教育部制

No. 00010389

研究生周保生 性别男，
1970年7月17日生，于1996
年9月至1999年6月在
中科院武汉岩土所岩土工程
专业学习，学制叁年，修完博士研究生培
养计划规定的全部课程，成绩合格，毕业
论文答辩通过，准予毕业。

校(院、所)长：中国科学院
培养单位：武汉岩土力学研究所
一九九九年六月廿日

编号：022

社保证明

姓名：周保生 社保电脑号：2716667 身份证号码：412823197007116857 页码：1
参保单位名称：深圳市政集团有限公司 单位编号：60010359 计算单位：元

缴费年	月	单位编号	养老保险			医疗保险			生育保险			工伤保险		失业保险			
			基数	单位交	个人交	险种	基数	单位交	个人交	险种	基数	单位交	基数	单位交	个人交		
2025	01	60010359	20665.0	3513.05	1653.2	1	20665	1033.25	413.3	1	20665	103.33	20665	206.65	20665	165.32	41.33
2025	02	60010359	20665.0	3513.05	1653.2	1	20665	1033.25	413.3	1	20665	103.33	20665	206.65	20665	165.32	41.33
2025	03	60010359	20665.0	3513.05	1653.2	1	20665	1033.25	413.3	1	20665	103.33	20665	206.65	20665	165.32	41.33
2025	04	60010359	20665.0	3513.05	1653.2	1	20665	1033.25	413.3	1	20665	103.33	20665	206.65	20665	165.32	41.33
2025	05	60010359	20665.0	3513.05	1653.2	1	20665	1033.25	413.3	1	20665	103.33	20665	206.65	20665	165.32	41.33
2025	06	60010359	20665.0	3513.05	1653.2	1	20665	1033.25	413.3	1	20665	103.33	20665	206.65	20665	165.32	41.33
2025	07	60010359	20665.0	3513.05	1653.2	1	20665	1033.25	413.3	1	20665	103.33	20665	206.65	20665	165.32	41.33
2025	08	60010359	20665.0	3513.05	1653.2	1	20665	1033.25	413.3	1	20665	103.33	20665	206.65	20665	165.32	41.33
2025	09	60010359	20665.0	3513.05	1653.2	1	20665	1033.25	413.3	1	20665	103.33	20665	206.65	20665	165.32	41.33
2025	10	60010359	20665.0	3513.05	1653.2	1	20665	1033.25	413.3	1	20665	103.33	20665	206.65	20665	165.32	41.33
合计			35130.5	16532.0			10332.5	4133.0			1033.3		20665	206.65	20665	165.32	41.33

备注：
1. 本证明可作为参保人在本单位参加社会保险的证明。向相关部门提供，查验部门可通过登录
网址：<https://sipub.sz.gov.cn/vp/>，输入下列验证码（ 3391f2acee231c89 ）核查，验证码有效期三个月。
2. 生育保险中的险种“1”为生育保险，“2”为生育医疗。
3. 医疗险种中的险种“1”为基本医疗保险一档，“2”为基本医疗保险二档，“4”为基本医疗保险三档，“5”为少儿/大学生医保（医疗保险二档），
“6”为统筹医疗保险。
4. 上述“缴费明细”表中带“*”标识为补缴，空行为断缴。
5. 居民养老保险、少儿/学生医疗保险缴费情况不在本清单中展示。
6. 如2020年2月至6月的单位缴费部分金额为“0”或者缴费金额减半的，属于按规定减免后实收金额。
7. 单位编号对应的单位名称：
单位编号
60010359
单位名称
深圳市政集团有限公司

社保费缴纳清单
证明专用章

7.8 岩土专业负责人：欧阳枫

职称证书

广东省职称证书	
姓名：欧阳枫	
身份证号：360311199210263510	
职称名称：工程师	
专 业：岩土工程	
级 别：中级	
取得方式：考核认定	
通过时间：2022年05月15日	
评审组织：深圳市勘察设计专业高级职称评审委员会	
证书编号：2203003065407	
发证单位：深圳市人力资源和社会保障局	
发证时间：2022年06月24日	
查询网址： http://www.gdhrss.gov.cn/gdweb/zyjsrc	

毕业证书

硕士研究生

毕业证书



研究生 欧阳枫 性别 男，一九九二年
十月二十六日生，于二〇一六年九月至二〇一九年
一月在 矿业工程 专业学习，学制
二年，修完硕士研究生培养计划规定的全部课程，成绩
合格，毕业论文答辩通过，准予毕业。

培养单位: 武汉理工大学

校长:

证书编号: 104971201902010191 二〇一九年一月八日

社保证明

深圳市社会保险历年参保缴费明细表（个人）

姓名：欧阳锐

社保电脑号：801010601

身份证号码：360311199210263510

页码：1

参保单位名称：深圳市政集团有限公司

单位编号：60010359

计算单位：元

缴费年	月	单位编号	养老保险			医疗保险			生育			工伤保险		失业保险		
			基数	单位交	个人交	险种	基数	单位交	个人交	险种	基数	单位交	基数	单位交	基数	单位交
2025	01	60010359	7935.0	1348.95	634.8	1	7935	396.75	158.7	1	7935	39.68	7935	79.35	7935	63.48
2025	02	60010359	7935.0	1348.95	634.8	1	7935	396.75	158.7	1	7935	39.68	7935	79.35	7935	63.48
2025	03	60010359	7935.0	1348.95	634.8	1	7935	396.75	158.7	1	7935	39.68	7935	79.35	7935	63.48
2025	04	60010359	7935.0	1348.95	634.8	1	7935	396.75	158.7	1	7935	39.68	7935	79.35	7935	63.48
2025	05	60010359	7935.0	1348.95	634.8	1	7935	396.75	158.7	1	7935	39.68	7935	79.35	7935	63.48
2025	06	60010359	7935.0	1348.95	634.8	1	7935	396.75	158.7	1	7935	39.68	7935	79.35	7935	63.48
2025	07	60010359	7935.0	1348.95	634.8	1	7935	396.75	158.7	1	7935	39.68	7935	79.35	7935	63.48
2025	08	60010359	7935.0	1348.95	634.8	1	7935	396.75	158.7	1	7935	39.68	7935	79.35	7935	63.48
2025	09	60010359	7935.0	1348.95	634.8	1	7935	396.75	158.7	1	7935	39.68	7935	79.35	7935	63.48
2025	10	60010359	7935.0	1348.95	634.8	1	7935	396.75	158.7	1	7935	39.68	7935	79.35	7935	63.48
合计				13489.5	6348.0			3967.5	1587.0			396.8			634.8	158.7

备注：

1. 本证明可作为参保人在本单位参加社会保险的证明。向相关部门提供，查验部门可通过登录
网址：<https://sipub.sz.gov.cn/vp/>，输入下列验证码（ 3391f2acee236e50 ）核查，验证码有效期三个月。

2. 生育保险中的险种“1”为生育保险，“2”为生育医疗。

3. 医疗险种中的险种“1”为基本医疗保险一档，“2”为基本医疗保险二档，“4”为基本医疗保险三档，“5”为少儿/大学生医保（医疗保险二档），“6”为统筹医疗保险。

4. 上述“缴费明细”表中带“*”标识为补缴，空行为补缴。

5. 居民养老保险、少儿/学生医疗保险缴费情况不在本清单中展示。

6. 如2020年2月至6月的单位缴费部分金额为“0”或者缴费金额减半的，属于按规定减免后实收金额。

7. 单位编号对应的单位名称：
单位编号
60010359
单位名称
深圳市政集团有限公司



毕业证书

普通高等学校
毕业证书



中华人民共和国国家教育委员会印制
No. 00324878

学生 马焯 性别 男, 1973 年
11 月 19 日生, 于 1994 年 09 月
至 1998 年 7 月在本校 土木工程
学院 建筑工程 专业 四年制
(地下结构与隧道工程方向)
本科学习, 修完教学计划规定的全部课
程, 成绩合格, 准予毕业。

校(院)长: 周李宽
校名: 西南交通大学

1998 年 7 月 1 日
学校编号: 980743

社保证明

姓名: 马焯 社保电脑号: 603546509 身份证号码: 439004197311194910 页码: 1
参保单位名称: 深圳市政集团有限公司 单位编号: 60010359 计算单位: 元

缴费年	月	单位编号	养老保险			医疗保险			生育			工伤保险		失业保险			
			基数	单位交	个人交	险种	基数	单位交	个人交	险种	基数	单位交	基数	单位交	个人交		
2025	01	60010359	10000.0	1700.0	800.0	1	10000	500.0	200.0	1	10000	50.0	10000	100.0	10000	80.0	20.0
2025	02	60010359	10000.0	1700.0	800.0	1	10000	500.0	200.0	1	10000	50.0	10000	100.0	10000	80.0	20.0
2025	03	60010359	10000.0	1700.0	800.0	1	10000	500.0	200.0	1	10000	50.0	10000	100.0	10000	80.0	20.0
2025	04	60010359	10000.0	1700.0	800.0	1	10000	500.0	200.0	1	10000	50.0	10000	100.0	10000	80.0	20.0
2025	05	60010359	10000.0	1700.0	800.0	1	10000	500.0	200.0	1	10000	50.0	10000	100.0	10000	80.0	20.0
2025	06	60010359	10000.0	1700.0	800.0	1	10000	500.0	200.0	1	10000	50.0	10000	100.0	10000	80.0	20.0
2025	07	60010359	10000.0	1700.0	800.0	1	10000	500.0	200.0	1	10000	50.0	10000	100.0	10000	80.0	20.0
2025	08	60010359	10000.0	1700.0	800.0	1	10000	500.0	200.0	1	10000	50.0	10000	100.0	10000	80.0	20.0
2025	09	60010359	10000.0	1700.0	800.0	1	10000	500.0	200.0	1	10000	50.0	10000	100.0	10000	80.0	20.0
2025	10	60010359	10000.0	1700.0	800.0	1	10000	500.0	200.0	1	10000	50.0	10000	100.0	10000	80.0	20.0
合计			17000.0	8000.0			5000.0	2000.0			500.0						200.0

备注:
1. 本证明可作为参保人在本单位参加社会保险的证明。向相关部门提供, 查验部门可通过登录
网址: <https://sipub.sz.gov.cn/vp/>, 输入下列验证码(3391f2acee22af25)核查, 验证码有效期三个月。
2. 生育保险中的险种“1”为生育保险, “2”为生育医疗。
3. 医疗险种中的险种“1”为基本医疗保险一档, “2”为基本医疗保险二档, “4”为基本医疗保险三档, “5”为少儿/大学生医保(医疗保险二档), “6”为统筹医疗保险。
4. 上述“缴费明细”表中带“*”标识为补缴, 空行为断缴。
5. 居民养老保险、少儿/学生医疗保险缴费情况不在本清单中展示。
6. 如2020年2月至6月的单位缴费部分金额为“0”或者缴费金额减半的, 属于按规定减免后实收金额。
7. 单位编号对应的单位名称:
单位编号
60010359
单位名称
深圳市政集团有限公司

社保费缴纳清单
证明专用章

深圳市社会保险基金管理局
社保费缴纳清单
证明专用章

打印日期: 2025年11月24日

7.10 盾构专业负责人：吴兴博

职称证书

	<p>姓名 吴兴博 Full Name</p> <p>性别 男 Gender</p> <p>身份证号 222403198605055814 ID No.</p> <p>专业名称 隧道工程 Speciality</p> <p>资格级别 高级工程师 Qualification Level</p> <p>授予时间 2020-12-31 Conferment Date</p> <p>资格评审委员会：工程系列高级专业技术职务任职资格评审委员会 Credentials Committee</p>
<p>证书编号 20A20136817 No.</p> <p>持证人签名 Signature of the bearer</p>	

毕业证书

<p>高等教育自学考试 毕业证书</p>	
<p>姓名：吴兴博 身份证号：222403198605055814 证书编号：65439110152034710</p>	
<p>参加 交通土建工程 专业 本科 经审定，准予毕业。</p>	<p>高等教育自学考试，全部课程成绩合格，</p>
<p>湖南省 高等教育自学考试委员会 二〇一六年十二月三十日</p>	<p>长沙理工大学 高等院校 二〇一六年十二月三十日</p>

社保证明

深圳市社会保险历年参保缴费明细表（个人）

姓名：吴兴博
参保单位名称：深圳市政集团有限公司

社保电脑号：813502309
单位编号：60010359

身份证号码：222403198605055814
计算单位：元

页码：1

缴费年	月	单位编号	养老保险			医疗保险			生育			工伤保险		失业保险		
			基数	单位交	个人交	险种	基数	单位交	个人交	险种	基数	单位交	基数	单位交	基数	单位交
2025	01	60010359	8710.0	1393.6	696.8	1	8710	435.5	174.2	1	8710	43.55	8710	87.1	8710	69.68
2025	02	60010359	8710.0	1393.6	696.8	1	8710	435.5	174.2	1	8710	43.55	8710	87.1	8710	69.68
2025	03	60010359	8710.0	1393.6	696.8	1	8710	435.5	174.2	1	8710	43.55	8710	87.1	8710	69.68
2025	04	60010359	8710.0	1393.6	696.8	1	8710	435.5	174.2	1	8710	43.55	8710	87.1	8710	69.68
2025	05	60010359	8710.0	1393.6	696.8	1	8710	435.5	174.2	1	8710	43.55	8710	87.1	8710	69.68
2025	06	60010359	8710.0	1393.6	696.8	1	8710	435.5	174.2	1	8710	43.55	8710	87.1	8710	69.68
2025	07	60010359	8710.0	1393.6	696.8	1	8710	435.5	174.2	1	8710	43.55	8710	87.1	8710	69.68
2025	08	60010359	8710.0	1393.6	696.8	1	8710	435.5	174.2	1	8710	43.55	8710	87.1	8710	69.68
2025	09	60010359	8710.0	1393.6	696.8	1	8710	435.5	174.2	1	8710	43.55	8710	87.1	8710	69.68
2025	10	60010359	8710.0	1393.6	696.8	1	8710	435.5	174.2	1	8710	43.55	8710	87.1	8710	69.68
合计			13936.0	6968.0			4355.0	1742.0			435.5			871.0	696.8	174.2

备注：

1. 本证明可作为参保人在本单位参加社会保险的证明。向相关部门提供，查验部门可通过登录
网址：<https://sipub.sz.gov.cn/vp/>，输入下列验证码（ 3391f2acee24343q ）核查，验证码有效期三个月。

2. 生育保险中的险种“1”为生育保险，“2”为生育医疗。

3. 医疗险种中的险种“1”为基本医疗保险一档，“2”为基本医疗保险二档，“4”为基本医疗保险三档，“5”为少儿/大学生医保（医疗保险二档），“6”为统筹医疗保险。

4. 上述“缴费明细”表中带“*”标识为补缴，空行为补缴。

5. 居民养老保险、少儿/学生医疗保险缴费情况不在本清单中展示。

6. 如2020年2月至6月的单位缴费部分金额为“0”或者缴费金额减半的，属于按规定减免后实收金额。

7. 单位编号对应的单位名称：
单位编号
60010359
单位名称
深圳市政集团有限公司



7.11 盾构专业负责人：简思勇

职称证书

<p>照片</p> 	<p>简思勇 于二〇一五年 十二月，经 深圳市建筑专 业高级专业技术资格第九 评审委员会评审通过， 具备 建筑施工 高级工程师 资格。特发此证</p>
	<p>广东省专业技术资格 专用章</p> <p>粤高职称字第 1600101106001 号</p> <p>深圳市人力资源和社会保障局 发证机关</p> <p>二〇一六年三月三十日</p>

毕业证书

普通高等学校		
<h1>毕业证书</h1>		
<p>学生 简思勇 性别 男，一九八一年一月廿五日生，于二〇〇〇年九月 至二〇〇四年六月在本校 工程管理 专业 四年制</p> <p>本科学习，修完教学计划规定的全部课程，成绩合格，准予毕业。</p>		
校 名：	深圳大学	校（院）长：谢维信
证书编号：	105901200405001520	二〇〇四年六月廿五日
查询网址： http://www.chsi.com.cn		中华人民共和国教育部监制

社保证明

深圳市社会保险历年参保缴费明细表（个人）

姓名: 简思勇

社保电脑号: 604822429

身份证号码: 441422198101250914

页码: 1

参保单位名称: 深圳市政集团有限公司

单位编号: 60010359

计算单位：元

缴费年	月	单位编号	养老保险			医疗保险				生育			工伤保险		失业保险		
			基数	单位交	个人交	险种	基数	单位交	个人交	险种	基数	单位交	基数	单位交	基数	单位交	个人交
2025	03	60010359	11815.0	2008.55	945.2	1	11815	590.75	236.3	1	11815	59.08	11815	118.15	11815	94.52	23.63
2025	04	60010359	11815.0	2008.55	945.2	1	11815	590.75	236.3	1	11815	59.08	11815	118.15	11815	94.52	23.63
2025	05	60010359	11815.0	2008.55	945.2	1	11815	590.75	236.3	1	11815	59.08	11815	118.15	11815	94.52	23.63
2025	06	60010359	11815.0	2008.55	945.2	1	11815	590.75	236.3	1	11815	59.08	11815	118.15	11815	94.52	23.63
2025	07	60010359	11815.0	2008.55	945.2	1	11815	590.75	236.3	1	11815	59.08	11815	118.15	11815	94.52	23.63
2025	08	60010359	11815.0	2008.55	945.2	1	11815	590.75	236.3	1	11815	59.08	11815	118.15	11815	94.52	23.63
2025	09	60010359	11815.0	2008.55	945.2	1	11815	590.75	236.3	1	11815	59.08	11815	118.15	11815	94.52	23.63
2025	10	60010359	11815.0	2008.55	945.2	1	11815	590.75	236.3	1	11815	59.08	11815	118.15	11815	94.52	23.63
合计			16068.4	7561.6			4726.0	1890.4			472.64					189.04	

备注:

1. 本证明可作为参保人在本单位参加社会保险的证明。向相关部门提供, 查验部门可通过登录
网址: <https://sipub.sz.gov.cn/vp/>, 输入下列验证码(3391f2aceea70981) 核查, 验证码有效期三个月。
2. 生育保险中的险种“1”为生育保险, “2”为生育医疗。
3. 医疗险种中的险种“1”为基本医疗保险一档, “2”为基本医疗保险二档, “4”为基本医疗保险三档, “5”为少儿/大学生医保(医疗保险二档), “6”为统筹医疗保险。
4. 上述“缴费明细”表中带“*”标识为补缴, 空行为断缴。
5. 居民养老保险、少儿/学生医疗保险缴费情况不在本清单中展示。
6. 如2020年2月至6月的单位缴费部分金额为“0”或者缴费金额减半的, 属于按规定减免后实收金额。
7. 单位编号对应的单位名称:
单位编号 单位名称
60010359 深圳市政集团有限公司

武汉市社会保险基金管理局
社会保险费缴纳清单
打印日期：2025年11月24日
证明专用章

7.12 结构专业负责人：祖光耀

职称证书

广东省职称证书

姓 名：祖光耀

身份证号：232302198502032759



职称名称：高级工程师

专 业：建筑施工

级 别：副高

取得方式：职称评审

通过时间：2022年05月28日

评审组织：深圳市建筑施工专业高级职称评审委员会

证书编号：2203001084630

发证单位：深圳市人力资源和社会保障局

发证时间：2022年07月13日



查询网址：<http://www.gdhrss.gov.cn/gdweb/zyjsrc>

毕业证书



祖光耀，性别男，一九八五年
二月三日生。于二〇〇八年
九月至二〇一一年四月在我校
应用心理学专业硕士研究生班学
习，修完教学计划规定的全部课程，成绩
合格，达到硕士研究生毕业同等学力水平。

特发此证

证书编号:T11000129

范
辽东师范大学
校长 林韩印增
二〇一一年五月五日

社保证明

姓名: 祖光耀 社保电话号: 801155962 身份证号码: 232302198502032759 页码: 1

参保单位名称: 深圳市政集团有限公司 单位编号: 60010359 计算单位: 元

缴费年	月	单位编号	养老保险			医疗保险			生育			工伤保险		失业保险			
			基数	单位交	个人交	险种	基数	单位交	个人交	险种	基数	单位交	基数	单位交	基数	单位交	个人交
2025	01	60010359	14225.0	2418.25	1138.0	1	14225	711.25	284.5	1	14225	71.13	14225	142.25	14225	113.8	28.45
2025	02	60010359	14225.0	2418.25	1138.0	1	14225	711.25	284.5	1	14225	71.13	14225	142.25	14225	113.8	28.45
2025	03	60010359	14225.0	2418.25	1138.0	1	14225	711.25	284.5	1	14225	71.13	14225	142.25	14225	113.8	28.45
2025	04	60010359	14225.0	2418.25	1138.0	1	14225	711.25	284.5	1	14225	71.13	14225	142.25	14225	113.8	28.45
2025	05	60010359	14225.0	2418.25	1138.0	1	14225	711.25	284.5	1	14225	71.13	14225	142.25	14225	113.8	28.45
2025	06	60010359	14225.0	2418.25	1138.0	1	14225	711.25	284.5	1	14225	71.13	14225	142.25	14225	113.8	28.45
2025	07	60010359	14225.0	2418.25	1138.0	1	14225	711.25	284.5	1	14225	71.13	14225	142.25	14225	113.8	28.45
2025	08	60010359	14225.0	2418.25	1138.0	1	14225	711.25	284.5	1	14225	71.13	14225	142.25	14225	113.8	28.45
2025	09	60010359	14225.0	2418.25	1138.0	1	14225	711.25	284.5	1	14225	71.13	14225	142.25	14225	113.8	28.45
2025	10	60010359	14225.0	2418.25	1138.0	1	14225	711.25	284.5	1	14225	71.13	14225	142.25	14225	113.8	28.45
合计			24182.5	11380.0			7112.5	2845.0			711.3					1138.0	284.5

备注:

1. 本证明可作为参保人在本单位参加社会保险的证明。向相关部门提供, 查验部门可通过登录
网址: <https://sipub.sz.gov.cn/vp/>, 输入下列验证码(3391f2acee2424f8) 核查, 验证码有效期三个月。

2. 生育保险中的险种“1”为生育保险, “2”为生育医疗。

3. 医疗险种中的险种“1”为基本医疗保险一档, “2”为基本医疗保险二档, “4”为基本医疗保险三档, “5”为少儿/大学生医保(医疗保险二档), “6”为统筹医疗保险。

4. 上述“缴费明细”表中带“*”标识为补缴, 空行为断缴。

5. 居民养老保险、少儿/学生医疗保险缴费情况不在本清单中展示。

6. 如2020年2月至6月的单位缴费部分金额为“0”或者缴费金额减半的, 属于按规定减免后实收金额。

7. 单位编号对应的单位名称:
单位编号
60010359 单位名称
深圳市政集团有限公司

深圳市社会保险基金管理局
社保费缴纳清单
证明专用章

7.13 结构专业负责人：张弛

职称证书



毕业证书

硕士研究生
毕业证书



证书编号: N9 0108333
电子注册号: 102471201002000375

研究生 张弛 性别 女 ,
1986年 4月 16日生, 于 2007年 9月至 2010年 3月
在 结构工程 专业
学习, 修完硕士研究生培养计划规定的全部课程,
成绩合格, 毕业论文答辩通过, 准予毕业。
校(院、所)长: 吕钢
培养单位: 深圳大学
二〇一〇年 三 月 三十一 日

社保证明

深圳市社会保险历年参保缴费明细表 (个人)

姓名: 张弛 社保电脑号: 809122188 身份证号码: 360203198604160020 页码: 1
参保单位名称: 深圳市政集团有限公司 单位编号: 60010359 计算单位: 元

缴费年	月	单位编号	养老保险			医疗保险			生育			工伤保险		失业保险			
			基数	单位交	个人交	险种	基数	单位交	个人交	险种	基数	单位交	基数	单位交	基数	单位交	个人交
2025	01	60010359	13780.0	2204.8	1102.4	1	13780	689.0	275.6	1	13780	68.9	13780	137.8	13780	110.24	27.56
2025	02	60010359	13780.0	2204.8	1102.4	1	13780	689.0	275.6	1	13780	68.9	13780	137.8	13780	110.24	27.56
2025	03	60010359	13780.0	2204.8	1102.4	1	13780	689.0	275.6	1	13780	68.9	13780	137.8	13780	110.24	27.56
2025	04	60010359	13780.0	2204.8	1102.4	1	13780	689.0	275.6	1	13780	68.9	13780	137.8	13780	110.24	27.56
2025	05	60010359	13780.0	2204.8	1102.4	1	13780	689.0	275.6	1	13780	68.9	13780	137.8	13780	110.24	27.56
2025	06	60010359	13780.0	2204.8	1102.4	1	13780	689.0	275.6	1	13780	68.9	13780	137.8	13780	110.24	27.56
2025	07	60010359	13780.0	2204.8	1102.4	1	13780	689.0	275.6	1	13780	68.9	13780	137.8	13780	110.24	27.56
2025	08	60010359	13780.0	2204.8	1102.4	1	13780	689.0	275.6	1	13780	68.9	13780	137.8	13780	110.24	27.56
2025	09	60010359	13780.0	2204.8	1102.4	1	13780	689.0	275.6	1	13780	68.9	13780	137.8	13780	110.24	27.56
2025	10	60010359	13780.0	2204.8	1102.4	1	13780	689.0	275.6	1	13780	68.9	13780	137.8	13780	110.24	27.56
合计			22048.0	11024.0			6890.0	2756.0			689.0					1102.4	275.6

备注:
1. 本证明可作为参保人在本单位参加社会保险的证明。向相关部门提供, 查验部门可通过登录
网址: <https://sipub.sz.gov.cn/vp/>, 输入下列验证码 (3391f2acee2379fa) 核查, 验证码有效期三个月。
2. 生育保险中的险种“1”为生育保险, “2”为生育医疗。
3. 医疗险种中的险种“1”为基本医疗保险一档, “2”为基本医疗保险二档, “4”为基本医疗保险三档, “5”为少儿/大学生医保(医疗保险二档), “6”为统筹医疗保险。
4. 上述“缴费明细”表中带“*”标识为补缴, 空行为断缴。
5. 居民养老保险、少儿/学生医疗保险缴费情况不在本清单中展示。
6. 如2020年2月至6月的单位缴费部分金额为“0”或者缴费金额减半的, 属于按规定减免后实收金额。
7. 单位编号对应的单位名称:
单位编号 60010359 单位名称 深圳市政集团有限公司

社保费缴纳清单
证明专用章

7.14 结构专业负责人：张玉

职称证书

江西省中级专业技术资格 证 书		
此证表明持证人具备担任相应专业技术职务的任职资格		
姓 名：张玉		
性 别：男		
出生年月：1990年12月17日		
身份证号：341622199012175619		
工作单位：中佳环境建设集团股份有限公司		
资格名称：工程师		
专业名称：结构工程		
取得资格时间：2020年12月29日		
批复文号：洪人社发〔2021〕14号		
管 理 号：36202013029841		
		
唯一在线验证网址： https://hr.jxhrss.gov.cn/zcxt		
打印时间：2021年02月04日		

毕业证书



哈尔滨工业大学

硕士研究生
毕业证书



张玉，男，1990年12月17日生，于
2019年 9月至2022年 1月在建筑与土木
工程学科全日制学习，修完硕士研究生
培养计划规定的全部课程，成绩合格，
毕业论文答辩通过，准予毕业。

学

校：哈尔滨工业大学

校

长：



证书编号：102131202202500573

2022年 1月 2日

规格严格 功夫到家

社保证明

深圳市社会保险历年参保缴费明细表（个人）

姓名：张玉

社保电脑号：803046903

身份证号码：341622199012175619

页码：1

参保单位名称：深圳市政集团有限公司

单位编号：60010359

计算单位：元

缴费年	月	单位编号	养老保险			医疗保险			生育			工伤保险		失业保险		
			基数	单位交	个人交	险种	基数	单位交	个人交	险种	基数	单位交	基数	单位交	基数	单位交
2025	01	60010359	9724.0	1555.84	777.92	1	9724	486.2	194.48	1	9724	48.62	9724	97.24	9724	77.79
2025	02	60010359	9724.0	1555.84	777.92	1	9724	486.2	194.48	1	9724	48.62	9724	97.24	9724	77.79
2025	03	60010359	9724.0	1555.84	777.92	1	9724	486.2	194.48	1	9724	48.62	9724	97.24	9724	77.79
2025	04	60010359	9724.0	1555.84	777.92	1	9724	486.2	194.48	1	9724	48.62	9724	97.24	9724	77.79
2025	05	60010359	9724.0	1555.84	777.92	1	9724	486.2	194.48	1	9724	48.62	9724	97.24	9724	77.79
2025	06	60010359	9724.0	1555.84	777.92	1	9724	486.2	194.48	1	9724	48.62	9724	97.24	9724	77.79
2025	07	60010359	9724.0	1555.84	777.92	1	9724	486.2	194.48	1	9724	48.62	9724	97.24	9724	77.79
2025	08	60010359	9724.0	1555.84	777.92	1	9724	486.2	194.48	1	9724	48.62	9724	97.24	9724	77.79
2025	09	60010359	9724.0	1555.84	777.92	1	9724	486.2	194.48	1	9724	48.62	9724	97.24	9724	77.79
2025	10	60010359	9724.0	1555.84	777.92	1	9724	486.2	194.48	1	9724	48.62	9724	97.24	9724	77.79
合计			15558.4	7779.2			4862.0	1944.8			486.2			972.4	777.9	194.5

备注：

1. 本证明可作为参保人在本单位参加社会保险的证明。向相关部门提供，查验部门可通过登录
网址：<https://sipub.sz.gov.cn/vp/>，输入下列验证码（ 3391f2acee24059u ）核查，验证码有效期三个月。

2. 生育保险中的险种“1”为生育保险，“2”为生育医疗。

3. 医疗险种中的险种“1”为基本医疗保险一档，“2”为基本医疗保险二档，“4”为基本医疗保险三档，“5”为少儿/大学生医保（医疗保险二档），“6”为统筹医疗保险。

4. 上述“缴费明细”表中带“*”标识为补缴，空行为断缴。

5. 居民养老保险、少儿/学生医疗保险缴费情况不在本清单中展示。

6. 如2020年2月至6月的单位缴费部分金额为“0”或者缴费金额减半的，属于按规定减免后实收金额。

7. 单位编号对应的单位名称：
单位编号
60010359
单位名称
深圳市政集团有限公司



7.15 管廊专业负责人：刘涵

职称证书

上海市高级专业技术职称证书

姓 名：刘涵

性 别：男

出 生 年 月：1990-04

证 件 类 别：居民身份证

证 件 号：421182199004225515

工 作 单 位：上海隧道工程有限公司

职 称 名 称：高级工程师

专 业 名 称：市政工程

评 审 机 构：上海市工程系列土建施工专业高级职称评审委员会

取得职称时间：2022-12-30

证 书 编 号：22GEEBCH1338



市人力资源和社会保障
局
上海市
专业技术资格
证书
电子印章

请下载“上海人社”APP
扫描二维码查询证书信息

毕业证书

普通高等学校

毕业证书

学生 刘涵 性别 男，一九九〇年四月二十二日生，于一九〇七年九月至二〇一一年六月在本校 安全工程专业 四年制 本科学习，修完教学计划规定的全部课程，成绩合格，准予毕业。

校名：中国地质大学

校（院）长：王焰新

证书编号：104911201105845916

二〇一一年六月三十日

中华人民共和国教育部学历证书查询网址：http://www.chsi.com.cn

社保证明

深圳市社会保险历年参保缴费明细表（个人）

姓名：刘涵 社保电脑号：813502315 身份证号码：421182199004225515 页码：1

参保单位名称：深圳市政集团有限公司 单位编号：60010359 计算单位：元

缴费年	月	单位编号	养老保险			医疗保险			生育保险			工伤保险		失业保险			
			基数	单位交	个人交	险种	基数	单位交	个人交	险种	基数	单位交	基数	单位交	个人交		
2025	01	60010359	8710.0	1393.6	696.8	1	8710	435.5	174.2	1	8710	43.55	8710	87.1	8710	69.68	17.42
2025	02	60010359	8710.0	1393.6	696.8	1	8710	435.5	174.2	1	8710	43.55	8710	87.1	8710	69.68	17.42
2025	03	60010359	8710.0	1393.6	696.8	1	8710	435.5	174.2	1	8710	43.55	8710	87.1	8710	69.68	17.42
2025	04	60010359	8710.0	1393.6	696.8	1	8710	435.5	174.2	1	8710	43.55	8710	87.1	8710	69.68	17.42
2025	05	60010359	8710.0	1393.6	696.8	1	8710	435.5	174.2	1	8710	43.55	8710	87.1	8710	69.68	17.42
2025	06	60010359	8710.0	1393.6	696.8	1	8710	435.5	174.2	1	8710	43.55	8710	87.1	8710	69.68	17.42
2025	07	60010359	8710.0	1393.6	696.8	1	8710	435.5	174.2	1	8710	43.55	8710	87.1	8710	69.68	17.42
2025	08	60010359	8710.0	1393.6	696.8	1	8710	435.5	174.2	1	8710	43.55	8710	87.1	8710	69.68	17.42
2025	09	60010359	8710.0	1393.6	696.8	1	8710	435.5	174.2	1	8710	43.55	8710	87.1	8710	69.68	17.42
2025	10	60010359	8710.0	1393.6	696.8	1	8710	435.5	174.2	1	8710	43.55	8710	87.1	8710	69.68	17.42
合计			13936.0	6968.0			4355.0	1742.0			435.5		8710.0	870.8		696.8	174.2

备注：

- 本证明可作为参保人在本单位参加社会保险的证明。向相关部门提供，查验部门可通过登录网址：<https://sipub.sz.gov.cn/vp/>，输入下列验证码（ 3391f2acee22f202 ）核查，验证码有效期三个月。
- 生育保险中的险种“1”为生育保险，“2”为生育医疗。
- 医疗险种中的险种“1”为基本医疗保险一档，“2”为基本医疗保险二档，“4”为基本医疗保险三档，“5”为少儿/大学生医保（医疗保险二档），“6”为统筹医疗保险。
- 上述“缴费明细”表中带“*”标识为补缴，空行为断缴。
- 居民养老保险、少儿/学生医疗保险缴费情况不在本清单中展示。
- 如2020年2月至6月的单位缴费部分金额为“0”或者缴费金额减半的，属于按规定减免后实收金额。
- 单位编号对应的单位名称：
单位编号
60010359
单位名称
深圳市政集团有限公司

深圳市社会保险基金管理局
社保费缴纳清单
打印日期：2025年11月24日
证明专用章

7.16 管廊专业负责人：成小宝

职称证书

本证书由中国交通建设股份有限公司统一印制，由评审单位颁发。它表明持证人通过颁发单位专业技术职务任职资格评审委员会评审，具有相应的专业技术资格水平。

The Certificate is made exclusively by China Communications Construction Company Ltd and issued by the Competent Appraising and Approval Committee, proving the holder has been appraised and duly approved thereafter by the said Committee and found to have met the prescribed professional and technical requirements and thus have the competence for jobs relating thereto.



姓名
Name 成小宝

性别
Sex 男

出生年月
Date of Birth 1978.07

工作单位
Company Name 中交二公局铁路工程有限公司

编号
Number 211324

系列名称
Category 工程系列

专业名称
Speciality 城市轨道交通、土木工程

资格名称
Competent for 高级工程师

评审时间
Date of Appraisal 2011.11.09



中国交通建设股份有限公司制发
Designed and Issued by
China Communications Construction Company Ltd.

学位证书

西安科技大学

硕士学位证书

成小宝,男,1978年7月2日生。在西安科技大学

完成了建筑与土木工程硕士专业学位培养计划,成绩合格。根据《中

华人民共和国学位条例》的规定,授予工程硕士学位。

校 长

学位评定委员会主席

证书编号:1070432017000884

二〇一七年十二月二十八日

(专业学位证书)



社保证明

深圳市社会保险历年参保缴费明细表(个人)

姓名:成小宝 社保电脑号:646307278 身份证号码:432822197807020017 页码:1

参保单位名称:深圳市政集团有限公司 单位编号:60010359 计算单位:元

缴费年	月	单位编号	养老保险			医疗保险			生育			工伤保险			失业保险		
			基数	单位交	个人交	险种	基数	单位交	个人交	险种	基数	单位交	基数	单位交	基数	单位交	个人交
2025	01	60010359	11815.0	2008.55	945.2	1	11815	590.75	236.3	1	11815	59.08	11815	118.15	11815	94.52	23.63
2025	02	60010359	11815.0	2008.55	945.2	1	11815	590.75	236.3	1	11815	59.08	11815	118.15	11815	94.52	23.63
2025	03	60010359	11815.0	2008.55	945.2	1	11815	590.75	236.3	1	11815	59.08	11815	118.15	11815	94.52	23.63
2025	04	60010359	11815.0	2008.55	945.2	1	11815	590.75	236.3	1	11815	59.08	11815	118.15	11815	94.52	23.63
2025	05	60010359	11815.0	2008.55	945.2	1	11815	590.75	236.3	1	11815	59.08	11815	118.15	11815	94.52	23.63
2025	06	60010359	11815.0	2008.55	945.2	1	11815	590.75	236.3	1	11815	59.08	11815	118.15	11815	94.52	23.63
2025	07	60010359	11815.0	2008.55	945.2	1	11815	590.75	236.3	1	11815	59.08	11815	118.15	11815	94.52	23.63
2025	08	60010359	11815.0	2008.55	945.2	1	11815	590.75	236.3	1	11815	59.08	11815	118.15	11815	94.52	23.63
2025	09	60010359	11815.0	2008.55	945.2	1	11815	590.75	236.3	1	11815	59.08	11815	118.15	11815	94.52	23.63
2025	10	60010359	11815.0	2008.55	945.2	1	11815	590.75	236.3	1	11815	59.08	11815	118.15	11815	94.52	23.63
合计			20085.5	9452.0			5907.5	2363.0			590.8		1181.5	118.15		945.2	236.3

备注:

1.本证明可作为参保人在本单位参加社会保险的证明。向相关部门提供,查验部门可通过登录
网址: <https://sipub.sz.gov.cn/vp/>,输入下列验证码(3391f2acee22bc6f)核查,验证码有效期三个月。

2.生育保险中的险种“1”为生育保险,“2”为生育医疗。

3.医疗险种中的险种“1”为基本医疗保险一档,“2”为基本医疗保险二档,“4”为基本医疗保险三档,“5”为少儿/大学生医保(医疗保险二档),“6”为统筹医疗保险。

4.上述“缴费明细”表中带“*”标识为补缴,空行为断缴。

5.居民养老保险、少儿/学生医疗保险缴费情况不在本清单中展示。

6.如2020年2月至6月的单位缴费部分金额为“0”或者缴费金额减半的,属于按规定减免后实收金额。

7.单位编号对应的单位名称:
单位编号
60010359
单位名称
深圳市政集团有限公司

深圳市社会保险基金管理局

社保费缴纳清单

证明专用章



打印日期:2025年11月24日

7.17 管廊专业负责人：李龙升

职称证书

	<h1>资格证书</h1>
 中国建筑工程总公司制	姓 名 李龙升
	性 别 男
	出生年月 1967.10
	专 业 水利工程
	任职资格 高级工程师
证书编号: G1718194	发证单位  2017 年 08 月 18 日

毕业证书

<h1>毕 业 证 书</h1>  毕证字第 90152 号	<p>学生李龙升(男、女) 岁， 1986年 9 月至 1990 年 7 月在本 院水利系农田水利工程专业 四年制本科修业期满，业已学完教学计 划规定的全部课程，考试成绩及格，准 予毕业。经审核符合《中华人民共和国 学位条例》规定，授予工学学士学位。</p> <p> 华北水利水电学院 院长  一九九〇 年 七 月</p>
---	---

社保证明

深圳市社会保险历年参保缴费明细表（个人）

姓名：李龙升
参保单位名称：深圳市政集团有限公司

社保电脑号：648199341
单位编号：60010359

身份证号码：411323196710100539
计算单位：元

页码：1

缴费年	月	单位编号	养老保险			医疗保险			生育			工伤保险		失业保险		
			基数	单位交	个人交	险种	基数	单位交	个人交	险种	基数	单位交	基数	单位交	基数	单位交
2025	01	60010359	10405.0	1664.8	832.4	2	10405	156.08	52.03	1	10405	52.03	10405	104.05	10405	83.24
2025	02	60010359	10405.0	1664.8	832.4	2	10405	156.08	52.03	1	10405	52.03	10405	104.05	10405	83.24
2025	03	60010359	10405.0	1664.8	832.4	2	10405	156.08	52.03	1	10405	52.03	10405	104.05	10405	83.24
2025	04	60010359	10405.0	1664.8	832.4	2	10405	156.08	52.03	1	10405	52.03	10405	104.05	10405	83.24
2025	05	60010359	10405.0	1664.8	832.4	2	10405	156.08	52.03	1	10405	52.03	10405	104.05	10405	83.24
2025	06	60010359	10405.0	1664.8	832.4	2	10405	156.08	52.03	1	10405	52.03	10405	104.05	10405	83.24
2025	07	60010359	10405.0	1664.8	832.4	2	10405	156.08	52.03	1	10405	52.03	10405	104.05	10405	83.24
2025	08	60010359	10405.0	1664.8	832.4	2	10405	156.08	52.03	1	10405	52.03	10405	104.05	10405	83.24
2025	09	60010359	10405.0	1664.8	832.4	2	10405	156.08	52.03	1	10405	52.03	10405	104.05	10405	83.24
2025	10	60010359	10405.0	1664.8	832.4	2	10405	156.08	52.03	1	10405	52.03	10405	104.05	10405	83.24
合计				16648.0	8324.0			1560.8	520.3			520.3				208.1

备注：

1. 本证明可作为参保人在本单位参加社会保险的证明。向相关部门提供，查验部门可通过登录
网址：<https://sipub.sz.gov.cn/vp/>，输入下列验证码（ 3391f2acee23443a ）核查，验证码有效期三个月。

2. 生育保险中的险种“1”为生育保险，“2”为生育医疗。

3. 医疗险种中的险种“1”为基本医疗保险一档，“2”为基本医疗保险二档，“4”为基本医疗保险三档，“5”为少儿/大学生医保（医疗保险二档），“6”为统筹医疗保险。

4. 上述“缴费明细”表中带“*”标识为补缴，空行为断缴。

5. 居民养老保险、少儿/学生医疗保险缴费情况不在本清单中展示。

6. 如2020年2月至6月的单位缴费部分金额为“0”或者缴费金额减半的，属于按规定减免后实收金额。

7. 单位编号对应的单位名称：
单位编号
60010359
单位名称
深圳市政集团有限公司



7.18 管廊专业负责人：雷耀士

职称证书



毕业证书



社保证明

深圳市社会保险历年参保缴费明细表（个人）

姓名：雷耀士
参保单位名称：深圳市政集团有限公司

社保电脑号：807427296
单位编号：60010359

身份证号码：410423197410166631
计算单位：元

页码：1

缴费年	月	单位编号	养老保险			医疗保险			生育			工伤保险		失业保险		
			基数	单位交	个人交	险种	基数	单位交	个人交	险种	基数	单位交	基数	单位交	基数	单位交
2025	01	60010359	9211.0	1473.76	736.88	1	9211	460.55	184.22	1	9211	46.06	9211	92.11	9211	73.69
2025	02	60010359	9211.0	1473.76	736.88	1	9211	460.55	184.22	1	9211	46.06	9211	92.11	9211	73.69
2025	03	60010359	9211.0	1473.76	736.88	1	9211	460.55	184.22	1	9211	46.06	9211	92.11	9211	73.69
2025	04	60010359	9211.0	1473.76	736.88	1	9211	460.55	184.22	1	9211	46.06	9211	92.11	9211	73.69
2025	05	60010359	9211.0	1473.76	736.88	1	9211	460.55	184.22	1	9211	46.06	9211	92.11	9211	73.69
2025	06	60010359	9211.0	1473.76	736.88	1	9211	460.55	184.22	1	9211	46.06	9211	92.11	9211	73.69
2025	07	60010359	9211.0	1473.76	736.88	1	9211	460.55	184.22	1	9211	46.06	9211	92.11	9211	73.69
2025	08	60010359	9211.0	1473.76	736.88	1	9211	460.55	184.22	1	9211	46.06	9211	92.11	9211	73.69
2025	09	60010359	9211.0	1473.76	736.88	1	9211	460.55	184.22	1	9211	46.06	9211	92.11	9211	73.69
2025	10	60010359	9211.0	1473.76	736.88	1	9211	460.55	184.22	1	9211	46.06	9211	92.11	9211	73.69
合计				14737.6	7368.8			4605.5	1842.2			460.6			36.9	184.2

备注：

1. 本证明可作为参保人在本单位参加社会保险的证明。向相关部门提供，查验部门可通过登录
网址：<https://sipub.sz.gov.cn/vp/>，输入下列验证码（ 3391f2acee234967 ）核查，验证码有效期三个月。

2. 生育保险中的险种“1”为生育保险，“2”为生育医疗。

3. 医疗险种中的险种“1”为基本医疗保险一档，“2”为基本医疗保险二档，“4”为基本医疗保险三档，“5”为少儿/大学生医保（医疗保险二档），“6”为统筹医疗保险。

4. 上述“缴费明细”表中带“*”标识为补缴，空行为断缴。

5. 居民养老保险、少儿/学生医疗保险缴费情况不在本清单中展示。

6. 如2020年2月至6月的单位缴费部分金额为“0”或者缴费金额减半的，属于按规定减免后实收金额。

7. 单位编号对应的单位名称：
单位编号
60010359
单位名称
深圳市政集团有限公司



7.19 土建专业负责人：刘贤晖

职称证书

高 28



刘贤晖 于2016 年
12月，经 广东省建筑工
程技术高级专业技术资格
评审委员会评审通过，
具备 建筑施工高级工程师
资格。特发此证



粤高职称字第 1700101011690 号



发证单位 2017 年 03 月 09 日

毕业证书

普通高等学校

毕业证书



学生 刘贤晖 性别男，一九八二年 七 月二十三日生，于二〇〇一年
九月至二〇〇五年 七 月在本校 土木工程 专业
四年制本科学习，修完教学计划规定的全部课程，成绩合格，准予毕业。

校 名：航空工业 校（院）长：刘高航

证书编号：104061200505002573 二〇〇五年 七 月 一 日

社保证明

深圳市社会保险历年参保缴费明细表（个人）

姓名：刘贤晖
参保单位名称：深圳市政集团有限公司

社保电脑号：650207252
单位编号：60010359

身份证号码：362426198207230010
计算单位：元

页码：1

缴费年	月	单位编号	养老保险			医疗保险			生育			工伤保险		失业保险		
			基数	单位交	个人交	险种	基数	单位交	个人交	险种	基数	单位交	基数	单位交	基数	单位交
2025	01	60010359	14675.0	2348.0	1174.0	1	14675	733.75	293.5	1	14675	73.38	14675	146.75	14675	117.4
2025	02	60010359	14675.0	2348.0	1174.0	1	14675	733.75	293.5	1	14675	73.38	14675	146.75	14675	117.4
2025	03	60010359	14675.0	2348.0	1174.0	1	14675	733.75	293.5	1	14675	73.38	14675	146.75	14675	117.4
2025	04	60010359	14675.0	2348.0	1174.0	1	14675	733.75	293.5	1	14675	73.38	14675	146.75	14675	117.4
2025	05	60010359	14675.0	2348.0	1174.0	1	14675	733.75	293.5	1	14675	73.38	14675	146.75	14675	117.4
2025	06	60010359	14675.0	2348.0	1174.0	1	14675	733.75	293.5	1	14675	73.38	14675	146.75	14675	117.4
2025	07	60010359	14675.0	2348.0	1174.0	1	14675	733.75	293.5	1	14675	73.38	14675	146.75	14675	117.4
2025	08	60010359	14675.0	2348.0	1174.0	1	14675	733.75	293.5	1	14675	73.38	14675	146.75	14675	117.4
2025	09	60010359	14675.0	2348.0	1174.0	1	14675	733.75	293.5	1	14675	73.38	14675	146.75	14675	117.4
2025	10	60010359	14675.0	2348.0	1174.0	1	14675	733.75	293.5	1	14675	73.38	14675	146.75	14675	117.4
合计				23480.0	11740.0			7337.5	2935.0			733.8			1174.0	293.5

备注：

1. 本证明可作为参保人在本单位参加社会保险的证明。向相关部门提供，查验部门可通过登录
网址：<https://sipub.sz.gov.cn/vp/>，输入下列验证码（ 3391f2acee235f9x ）核查，验证码有效期三个月。

2. 生育保险中的险种“1”为生育保险，“2”为生育医疗。

3. 医疗险种中的险种“1”为基本医疗保险一档，“2”为基本医疗保险二档，“4”为基本医疗保险三档，“5”为少儿/大学生医保（医疗保险二档），“6”为统筹医疗保险。

4. 上述“缴费明细”表中带“*”标识为补缴，空行为断缴。

5. 居民养老保险、少儿/学生医疗保险缴费情况不在本清单中展示。

6. 如2020年2月至6月的单位缴费部分金额为“0”或者缴费金额减半的，属于按规定减免后实收金额。

7. 单位编号对应的单位名称：
单位编号
60010359
单位名称
深圳市政集团有限公司



7.20 土建专业负责人：王汉武

职称证书

广东省职称证书

姓名：王汉武

身份证号：440822196909196916

职称名称：高级工程师

专 业：建筑施工

级 别：副高

取得方式：职称评审

通过时间：2023年05月13日

评审组织：深圳市建筑施工专业高级职称评审委员会

证书编号：2303001128530

发证单位：深圳市人力资源和社会保障局

发证时间：2023年07月12日



查询网址：<http://www.gdhrss.gov.cn/gdweb/zyjsrc>

毕业证书

**国家开放大学**
THE OPEN UNIVERSITY OF CHINA

毕业证书

(无国家开放大学钢印无效)

批准文号:(78)教工农字089号
注册证号: 511618202105830688

学生 王汉武 , 性别 男 ,
生于 一九六九 年 九 月 十九 日, 于
二〇二一 年 七 月在本校修完
(专科起点)本 科 土木工程
专业教学计划规定的全部课程, 成绩合格,
符合毕业规定, 准予毕业。
校长: 刘建刚
学校: 国家开放大学
二〇二一 年 七 月 二十 日

No. X008907520

中华人民共和国教育部监制 www.chsi.com.cn

社保证明

深圳市社会保险历年参保缴费明细表 (个人)

姓名: 王汉武		社保电脑号: 612808254				身份证号码: 440822196909196916						页码: 1					
参保单位名称: 深圳市政集团有限公司						单位编号: 60010359						计算单位: 元					
缴费年	月	单位编号	养老保险			医疗保险			生育			工伤保险		失业保险			
			基数	单位交	个人交	险种	基数	单位交	个人交	险种	基数	单位交	基数	单位交	基数	单位交	个人交
2025	01	60010359	13235.0	2117.6	1058.8	1	13235	661.75	264.7	1	13235	66.18	13235	132.35	13235	105.88	26.47
2025	02	60010359	13235.0	2117.6	1058.8	1	13235	661.75	264.7	1	13235	66.18	13235	132.35	13235	105.88	26.47
2025	03	60010359	13235.0	2117.6	1058.8	1	13235	661.75	264.7	1	13235	66.18	13235	132.35	13235	105.88	26.47
2025	04	60010359	13235.0	2117.6	1058.8	1	13235	661.75	264.7	1	13235	66.18	13235	132.35	13235	105.88	26.47
2025	05	60010359	13235.0	2117.6	1058.8	1	13235	661.75	264.7	1	13235	66.18	13235	132.35	13235	105.88	26.47
2025	06	60010359	13235.0	2117.6	1058.8	1	13235	661.75	264.7	1	13235	66.18	13235	132.35	13235	105.88	26.47
2025	07	60010359	13235.0	2117.6	1058.8	1	13235	661.75	264.7	1	13235	66.18	13235	132.35	13235	105.88	26.47
2025	08	60010359	13235.0	2117.6	1058.8	1	13235	661.75	264.7	1	13235	66.18	13235	132.35	13235	105.88	26.47
2025	09	60010359	13235.0	2117.6	1058.8	1	13235	661.75	264.7	1	13235	66.18	13235	132.35	13235	105.88	26.47
2025	10	60010359	13235.0	2117.6	1058.8	1	13235	661.75	264.7	1	13235	66.18	13235	132.35	13235	105.88	26.47
合计				21176.0	10588.0			6617.5	2647.0			661.8				1058.8	264.7

备注:

1. 本证明可作为参保人在本单位参加社会保险的证明, 向相关部门提供, 查验部门可通过登录网址: <https://sipub.sz.gov.cn/vp/>, 输入下列验证码 (3391f2acee228f50) 核查, 验证码有效期三个月。
2. 生育保险中的险种“1”为生育保险, “2”为生育医疗。
3. 医疗险种中的险种“1”为基本医疗保险一档, “2”为基本医疗保险二档, “4”为基本医疗保险三档, “5”为少儿/大学生医保 (医疗保险二档), “6”为统筹医疗保险。
4. 上述“缴费明细”表中带“*”标识为补缴, 空行为断缴。
5. 居民养老保险、少儿/学生医疗保险缴费情况不在本清单中展示。
6. 如2020年2月至6月的单位缴费部分金额为“0”或者缴费金额减半的, 属于按规定减免后实收金额。
7. 单位编号对应的单位名称:
单位编号 60010359 单位名称 深圳市政集团有限公司



7.21 土建专业负责人：任富东

职称证书

<p>本证书表明持证人通过评审委员会评审取得了高级专业技术职务任职资格。</p> <p>This is to certify the senior qualification level of speciality and technology of the bearer who has passed the appraisal.</p> <p></p> <p>Approved & authorized by China Railway Construction Corporation Limited</p>	<p></p> <p>持证人签名：_____</p>
<p>姓 名 任富东</p> <p>性 别 男</p> <p>出生年月 1984-10</p> <p>任职资格 高级工程师</p> <p>工作单位 中铁十八局集团第四工程有限公司</p>	<p>系 列 工程系列</p> <p>专 业 建筑工程</p> <p>评审通过时间 2017-12</p> <p>签发日期 2018-5-29</p> <p>编号 4408002733</p> <p></p>

毕业证书

普通高等学校

毕业证书

学生 任富东 性别男，一九八四年十月二十六日生，于二〇〇三年九月至二〇〇七年七月在本校 交通工程 专业四年制本科学习，修完教学计划规定的全部课程，成绩合格，准予毕业。

校 名：西南科技大学 校（院）长：[Signature]

证书编号：106191200705002918 二〇〇七年七月一日

中华人民共和国教育部学历证书查询网址 <http://www.chsi.com.cn>

社保证明

深圳市社会保险历年参保缴费明细表（个人）

姓名：任富东 社保电脑号：800627370 身份证号码：510125198410264754 页码：1
参保单位名称：深圳市政集团有限公司 单位编号：60010359 计算单位：元

缴费年	月	单位编号	养老保险			医疗保险			生育保险			工伤保险		失业保险			
			基数	单位交	个人交	险种	基数	单位交	个人交	险种	基数	单位交	基数	单位交	个人交		
2025	01	60010359	12343.0	2098.31	987.44	1	12343	617.15	246.86	1	12343	61.72	12343	123.43	12343	98.74	24.69
2025	02	60010359	12343.0	2098.31	987.44	1	12343	617.15	246.86	1	12343	61.72	12343	123.43	12343	98.74	24.69
2025	03	60010359	12343.0	2098.31	987.44	1	12343	617.15	246.86	1	12343	61.72	12343	123.43	12343	98.74	24.69
2025	04	60010359	12343.0	2098.31	987.44	1	12343	617.15	246.86	1	12343	61.72	12343	123.43	12343	98.74	24.69
2025	05	60010359	12343.0	2098.31	987.44	1	12343	617.15	246.86	1	12343	61.72	12343	123.43	12343	98.74	24.69
2025	06	60010359	12343.0	2098.31	987.44	1	12343	617.15	246.86	1	12343	61.72	12343	123.43	12343	98.74	24.69
2025	07	60010359	12343.0	2098.31	987.44	1	12343	617.15	246.86	1	12343	61.72	12343	123.43	12343	98.74	24.69
2025	08	60010359	12343.0	2098.31	987.44	1	12343	617.15	246.86	1	12343	61.72	12343	123.43	12343	98.74	24.69
2025	09	60010359	12343.0	2098.31	987.44	1	12343	617.15	246.86	1	12343	61.72	12343	123.43	12343	98.74	24.69
2025	10	60010359	12343.0	2098.31	987.44	1	12343	617.15	246.86	1	12343	61.72	12343	123.43	12343	98.74	24.69
合计			20983.1	9874.4			6171.5	2468.6			617.2					987.4	246.9

备注：
1. 本证明可作为参保人在本单位参加社会保险的证明。向相关部门提供，查验部门可通过登录
网址：<https://sipub.sz.gov.cn/vp/>，输入下列验证码（ 3391f2acee225c01 ）核查，验证码有效期三个月。
2. 生育保险中的险种“1”为生育保险，“2”为生育医疗。
3. 医疗险种中的险种“1”为基本医疗保险一档，“2”为基本医疗保险二档，“4”为基本医疗保险三档，“5”为少儿/大学生医保（医疗保险二档），“6”为统筹医疗保险。
4. 上述“缴费明细”表中带“*”标识为补缴，空行为断缴。
5. 居民养老保险、少儿/学生医疗保险缴费情况不在本清单中展示。
6. 如2020年2月至6月的单位缴费部分金额为“0”或者缴费金额减半的，属于按规定减免后实收金额。
7. 单位编号对应的单位名称：
单位编号 60010359 单位名称 深圳市政集团有限公司

深圳市社会保险基金管理局
社保费缴纳清单
打印日期：2025年11月24日
证明专用章

7.22 土建专业负责人：周志伟

职称证书

广东省职称证书	
姓名：周志伟	
身份证号：421087199310086812	
职称名称：工程师	
专 业：建筑施工	
级 别：中级	
取得方式：考核认定	
通过时间：2022年05月29日	
评审组织：深圳市建筑施工专业高级职称评审委员会	
证书编号：2203003084536	
发证单位：深圳市人力资源和社会保障局	
发证时间：2022年07月13日	
	
查询网址： http://www.gdhrss.gov.cn/gdweb/zyjsrc	

硕士研究生
毕业证书



2015 年 09 月至 2018 年 06 月在 土木工程

专业学习，学制叁年，修完硕士研究生培养计划规定的全部课程，成绩合格，
毕业论文答辩通过，准予毕业。

培养单位:

校(院、所)长:

证书编号: 105901201802000443

2018 年 06 月 22 日

中华人民共和国教育部学历证书查询网址: <http://www.chsi.com.cn>

深圳市社会保险历年参保缴费明细表 (个人)

姓名：周志伟

社保电脑号: 632924182

身份证号码: 421087199310086812

页码: 1

参保单位名称: 深圳市政集团有限公司

单位编号: 60010359

计算单位：元

缴费年	月	单位编号	养老保险			医疗保险				生育			工伤保险		失业保险		
			基数	单位交	个人交	险种	基数	单位交	个人交	险种	基数	单位交	基数	单位交	基数	单位交	个人交
2025	01	60010359	10663.0	1812.71	853.04	1	10663	533.15	213.26	1	10663	53.32	10663	106.63	10663	85.3	21.33
2025	02	60010359	10663.0	1812.71	853.04	1	10663	533.15	213.26	1	10663	53.32	10663	106.63	10663	85.3	21.33
2025	03	60010359	10663.0	1812.71	853.04	1	10663	533.15	213.26	1	10663	53.32	10663	106.63	10663	85.3	21.33
2025	04	60010359	10663.0	1812.71	853.04	1	10663	533.15	213.26	1	10663	53.32	10663	106.63	10663	85.3	21.33
2025	05	60010359	10663.0	1812.71	853.04	1	10663	533.15	213.26	1	10663	53.32	10663	106.63	10663	85.3	21.33
2025	06	60010359	10663.0	1812.71	853.04	1	10663	533.15	213.26	1	10663	53.32	10663	106.63	10663	85.3	21.33
2025	07	60010359	10663.0	1812.71	853.04	1	10663	533.15	213.26	1	10663	53.32	10663	106.63	10663	85.3	21.33
2025	08	60010359	10663.0	1812.71	853.04	1	10663	533.15	213.26	1	10663	53.32	10663	106.63	10663	85.3	21.33
2025	09	60010359	10663.0	1812.71	853.04	1	10663	533.15	213.26	1	10663	53.32	10663	106.63	10663	85.3	21.33
2025	10	60010359	10663.0	1812.71	853.04	1	10663	533.15	213.26	1	10663	53.32	10663	106.63	10663	85.3	21.33
合计				18127.1	8530.4			5331.5	2132.6			533.2		10663	10663	853.0	213.3

各注。

1. 本证明可作为参保人在本单位参加社会保险的证明。向相关部门提供, 查验部门可通过登录
网址: <https://sipub.sz.gov.cn/vp/>, 输入下列验证码 (3391f2acee22fd94) 核查, 验证码有效期三个月。

2. 生育保险中的险种“1”为生育保险,“2”为生育医疗。

3. 医疗险种中的险种“1”为基本医疗保险一档，“2”为基本医疗保险二档，“4”为基本医疗保险三档，“5”为少儿/大学生医保（医疗保险二档），“6”为统筹医疗保险。

4. 上述“缴费明细”表中带“*”标识为补缴, 空行为断缴。

5. 居民养老保险、少儿/学生医疗保险缴费情况不在本清单中展示。

6. 如2020年2月至6月的单位缴费部分金额为“0”或者缴费金额减半的,属于按规定减免后实收金额。

7. 单位编号对应的单位名称:
单位编号
60010359

单位名称
深圳市政集团有限公司

长沙市社会保险基金管理局
社会保险费缴纳清单
打印日期: 2025年11月24日
证明专用章

7.23 机电专业负责人：许红华

职称证书

陕西省专业技术职称资格证书

管理号：20220055SZB000053943



本证书表明持证人具有相应专业技术职称任职资格。



签发机关：(盖章)
2022年7月12日



姓名：许红华

身份证号：422123197402106812

级别：副高级

资格名称：高级工程师

专业名称：机电工程

批准文号：陕人社职字〔2022〕55号

授予时间：2022-04-10

申报单位：陕西百郡建设有限公司

毕业证书

普通高等学校
毕业证书



中华人民共和国国家教育委员会印制
No. 00300976

学生许红华 性别男，一九七四年
二月 日生，于一九九三年九月
至一九九七年六月在本校
工业自动化 专业四年制本科学习，修
完教学计划规定的全部课程，成绩合
格，准予毕业。

校（院）长：凌述祥

校名：郑州纺织工学院

一九九七年六月二十六日

学校编号：毕业证字(97本) 1313

社保证明

深圳市社会保险历年参保缴费明细表（个人）

姓名：许红华

社保电脑号：811516094

身份证号码：422123197402106812

页码：1

参保单位名称：深圳市政集团有限公司

单位编号：60010359

计算单位：元

缴费年	月	单位编号	养老保险			医疗保险			生育			工伤保险		失业保险		
			基数	单位交	个人交	险种	基数	单位交	个人交	险种	基数	单位交	基数	单位交	基数	单位交
2025	01	60010359	11945.0	1911.2	955.6	2	11945	179.18	59.73	1	11945	59.73	11945	119.45	11945	95.56
2025	02	60010359	11945.0	1911.2	955.6	2	11945	179.18	59.73	1	11945	59.73	11945	119.45	11945	95.56
2025	03	60010359	11945.0	1911.2	955.6	2	11945	179.18	59.73	1	11945	59.73	11945	119.45	11945	95.56
2025	04	60010359	11945.0	1911.2	955.6	2	11945	179.18	59.73	1	11945	59.73	11945	119.45	11945	95.56
2025	05	60010359	11945.0	1911.2	955.6	2	11945	179.18	59.73	1	11945	59.73	11945	119.45	11945	95.56
2025	06	60010359	11945.0	1911.2	955.6	2	11945	179.18	59.73	1	11945	59.73	11945	119.45	11945	95.56
2025	07	60010359	11945.0	1911.2	955.6	2	11945	179.18	59.73	1	11945	59.73	11945	119.45	11945	95.56
2025	08	60010359	11945.0	1911.2	955.6	2	11945	179.18	59.73	1	11945	59.73	11945	119.45	11945	95.56
2025	09	60010359	11945.0	1911.2	955.6	2	11945	179.18	59.73	1	11945	59.73	11945	119.45	11945	95.56
2025	10	60010359	11945.0	1911.2	955.6	2	11945	179.18	59.73	1	11945	59.73	11945	119.45	11945	95.56
合计			19112.0	9556.0			1791.8	597.3			597.3			955.6		238.9

备注：

1. 本证明可作为参保人在本单位参加社会保险的证明。向相关部门提供，查验部门可通过登录
网址：<https://sipub.sz.gov.cn/vp/>，输入下列验证码（ 3391f2acee22e9ee ）核查，验证码有效期三个月。

2. 生育保险中的险种“1”为生育保险，“2”为生育医疗。

3. 医疗险种中的险种“1”为基本医疗保险一档，“2”为基本医疗保险二档，“4”为基本医疗保险三档，“5”为少儿/大学生医保（医疗保险二档），“6”为统筹医疗保险。

4. 上述“缴费明细”表中带“*”标识为补缴，空行为断缴。

5. 居民养老保险、少儿/学生医疗保险缴费情况不在本清单中展示。

6. 如2020年2月至6月的单位缴费部分金额为“0”或者缴费金额减半的，属于按规定减免后实收金额。

7. 单位编号对应的单位名称：
单位编号
60010359
单位名称
深圳市政集团有限公司



7.24 机电专业负责人：陈鼎

职称证书

	系 列 Series 工程
	专 业 Profession 机电安装
	评审委员会 Evaluation Committee 中国铁路工程集团有限公司 工程系列(工程技术)高评委
	评审通过时间 Date of Approval 2021 年 12 月
姓 名 Name 陈 鼎	证书编号 Certificate No: 20210200944
性 别 Sex 男	
出生年月 Date of Birth 1982 年 08 月	
技术资格 Technical Qualification 高级工程师	
工作单位 Place of work 中铁四局	
	中国铁路工程集团有限公司 职称改革领导小组办公室颁发 Issued by Office of Leading Group for Reform of Professional Titles of China Railway Engineering Corporation

毕业证书

普通高等学校		
毕 业 证 书		
学生 陈鼎 性别 男, 一九八二年 八 月二十八日生, 于二〇〇三年 九 月		
至二〇〇七年 六 月在本校 安全工程 专业 四年制		
本科学习, 修完培养方案规定的全部课程, 成绩合格, 准予毕业。		
校(院)长: 田银华		
学校编号: 105341200705000442 校 名: 湖南科技大学		
No. 00002230		
二〇〇七年 六 月二十三日		
查询网址: http://www.chsi.com.cn		

社保证明

深圳市社会保险历年参保缴费明细表（个人）

姓名：陈鼎
参保单位名称：深圳市政集团有限公司

社保电脑号：814580849
单位编号：60010359

身份证号码：430181198208284357
计算单位：元

页码：1

缴费年	月	单位编号	养老保险			医疗保险			生育			工伤保险		失业保险		
			基数	单位交	个人交	险种	基数	单位交	个人交	险种	基数	单位交	基数	单位交	基数	单位交
2025	01	60010359	11194.0	1902.98	895.52	1	11194	559.7	223.88	1	11194	55.97	11194	111.94	11194	89.55
2025	02	60010359	11194.0	1902.98	895.52	1	11194	559.7	223.88	1	11194	55.97	11194	111.94	11194	89.55
2025	03	60010359	11194.0	1902.98	895.52	1	11194	559.7	223.88	1	11194	55.97	11194	111.94	11194	89.55
2025	04	60010359	11194.0	1902.98	895.52	1	11194	559.7	223.88	1	11194	55.97	11194	111.94	11194	89.55
2025	05	60010359	11194.0	1902.98	895.52	1	11194	559.7	223.88	1	11194	55.97	11194	111.94	11194	89.55
2025	06	60010359	11194.0	1902.98	895.52	1	11194	559.7	223.88	1	11194	55.97	11194	111.94	11194	89.55
2025	07	60010359	11194.0	1902.98	895.52	1	11194	559.7	223.88	1	11194	55.97	11194	111.94	11194	89.55
2025	08	60010359	11194.0	1902.98	895.52	1	11194	559.7	223.88	1	11194	55.97	11194	111.94	11194	89.55
2025	09	60010359	11194.0	1902.98	895.52	1	11194	559.7	223.88	1	11194	55.97	11194	111.94	11194	89.55
2025	10	60010359	11194.0	1902.98	895.52	1	11194	559.7	223.88	1	11194	55.97	11194	111.94	11194	89.55
合计				19029.8	8955.2			5597.0	2238.8			559.7			895.5	223.9

备注：

1. 本证明可作为参保人在本单位参加社会保险的证明。向相关部门提供，查验部门可通过登录
网址：<https://sipub.sz.gov.cn/vp/>，输入下列验证码（ 3391f2acee22ce77 ）核查，验证码有效期三个月。

2. 生育保险中的险种“1”为生育保险，“2”为生育医疗。

3. 医疗险种中的险种“1”为基本医疗保险一档，“2”为基本医疗保险二档，“4”为基本医疗保险三档，“5”为少儿/大学生医保（医疗保险二档），“6”为统筹医疗保险。

4. 上述“缴费明细”表中带“*”标识为补缴，空行为断缴。

5. 居民养老保险、少儿/学生医疗保险缴费情况不在本清单中展示。

6. 如2020年2月至6月的单位缴费部分金额为“0”或者缴费金额减半的，属于按规定减免后实收金额。

7. 单位编号对应的单位名称：
单位编号
60010359
单位名称
深圳市政集团有限公司



7.25 机电专业负责人：李恭博

职称证书

广东省职称证书	
姓名：李恭博	
身份证号：230207198407230612	
职称名称：高级工程师	
专 业：机械工程	
级 别：副高	
取得方式：职称评审	
通过时间：2023年04月22日	
评审组织：深圳市机械工程专业高级职称评审委员会	
证书编号：2303001104080	
发证单位：深圳市人力资源和社会保障局	
发证时间：2023年06月27日	
查询网址： http://www.gdhrss.gov.cn/gdweb/zyjsrc	

毕业证书

普通高等学校			
毕业证书			
学生 李恭博 性别 男 ,一九八四年 七 月二十三日生,于二〇〇五			
年 九 月至二〇〇九年 七 月在本校 农业机械化及其自动化			
专业 四 年制 本 科学学习,修完教学计划规定的全部课程,成绩合			
格,准予毕业			
校 名: 西南大学		校(院)长: 王小佳	
证书编号: 106351200905001087		二〇〇九年 六 月 三十 日	

中华人民共和国教育部学历证书查询网址: <http://www.chsi.com.cn>

社保证明

深圳市社会保险历年参保缴费明细表(个人)																	
姓名: 李恭博		社保电脑号: 621755625				身份证号码: 230207198407230612				页码: 1							
参保单位名称: 深圳市政集团有限公司		单位编号: 60010359				计算单位: 元											
缴费年	月	单位编号	养老保险			医疗保险			生育			工伤保险		失业保险			
			基数	单位交	个人交	险种	基数	单位交	个人交	险种	基数	单位交	基数	单位交	个人交		
2025	01	60010359	12672.0	2154.24	1013.76	1	12672	633.6	253.44	1	12672	63.36	12672	126.72	12672	101.38	25.34
2025	02	60010359	12672.0	2154.24	1013.76	1	12672	633.6	253.44	1	12672	63.36	12672	126.72	12672	101.38	25.34
2025	03	60010359	12672.0	2154.24	1013.76	1	12672	633.6	253.44	1	12672	63.36	12672	126.72	12672	101.38	25.34
2025	04	60010359	12672.0	2154.24	1013.76	1	12672	633.6	253.44	1	12672	63.36	12672	126.72	12672	101.38	25.34
2025	05	60010359	12672.0	2154.24	1013.76	1	12672	633.6	253.44	1	12672	63.36	12672	126.72	12672	101.38	25.34
2025	06	60010359	12672.0	2154.24	1013.76	1	12672	633.6	253.44	1	12672	63.36	12672	126.72	12672	101.38	25.34
2025	07	60010359	14017.0	2382.89	1121.36	1	14017	700.85	280.34	1	14017	70.09	14017	140.17	14017	112.14	28.03
2025	08	60010359	14017.0	2382.89	1121.36	1	14017	700.85	280.34	1	14017	70.09	14017	140.17	14017	112.14	28.03
2025	09	60010359	12672.0	2154.24	1013.76	1	12672	633.6	253.44	1	12672	63.36	12672	126.72	12672	101.38	25.34
2025	10	60010359	12672.0	2154.24	1013.76	1	12672	633.6	253.44	1	12672	63.36	12672	126.72	12672	101.38	25.34
合计			21999.7	10352.8			6470.5	2588.2			647.06			1294.1	1035.33		258.78

备注:

1. 本证明可作为参保人在本单位参加社会保险的证明。向相关部门提供, 查验部门可通过登录
网址: <https://sipub.sz.gov.cn/vp/>, 输入下列验证码(3391f2acee2430bx) 核查, 验证码有效期三个月。
2. 生育保险中的险种“1”为生育保险, “2”为生育医疗。
3. 医疗险种中的险种“1”为基本医疗保险一档, “2”为基本医疗保险二档, “4”为基本医疗保险三档, “5”为少儿/大学生医保(医疗保险二档), “6”为统筹医疗保险。
4. 上述“缴费明细”表中带“*”标识为补缴, 空行为断缴。
5. 居民养老保险、少儿/学生医疗保险缴费情况不在本清单中展示。
6. 如2020年2月至6月的单位缴费部分金额为“0”或者缴费金额减半的, 属于按规定减免后实收金额。
7. 单位编号对应的单位名称:
单位编号
60010359
单位名称
深圳市政集团有限公司

深圳市社会保险基金管理局
社保费缴纳清单
证明专用章

7.26 机电专业负责人：缪忠尚

职称证书

广东省职称证书

姓 名：缪忠尚

身份证号：441424198607224636



职称名称：高级工程师

专 业：机械工程

级 别：副高

取得方式：职称评审

通过时间：2022年05月14日

评审组织：深圳市机械工程专业高级职称评审委员会

证书编号：2203001074095

发证单位：深圳市人力资源和社会保障局

发证时间：2022年07月01日



查询网址：<http://www.gdhrss.gov.cn/gdweb/zyjsrc>

毕业证书

普通高等学校			
毕业证书			
学生 缪忠尚 性别男，一九八六年七月二十二日生，于二〇〇五年九月至二〇〇九年六月在本校 机械设计制造及其自动化 专业四年制本科学习，修完教学计划规定的全部课程，成绩合格，准予毕业。			
校 名：广州大学		校（院）长：康建设	
证书编号：110781200905003419		二〇〇九年六月十九日	
查询网址：http://www.chsi.com.cn		广东省教育厅监制	

社保证明

深圳市社会保险历年参保缴费明细表（个人）

姓名： 缪忠尚		社保电脑号： 622462889		身份证号码： 441424198607224636		页码： 1											
参保单位名称： 深圳市政集团有限公司		单位编号： 60010359		计算单位： 元													
缴费年	月	单位编号	养老保险			医疗保险			生育保险			工伤保险		失业保险			
			基数	单位交	个人交	险种	基数	单位交	个人交	险种	基数	单位交	基数	单位交	基数	单位交	个人交
2025	01	60010359	13590.0	2310.3	1087.2	1	13590	679.5	271.8	1	13590	67.95	13590	135.9	13590	108.72	27.18
2025	02	60010359	13590.0	2310.3	1087.2	1	13590	679.5	271.8	1	13590	67.95	13590	135.9	13590	108.72	27.18
2025	03	60010359	13590.0	2310.3	1087.2	1	13590	679.5	271.8	1	13590	67.95	13590	135.9	13590	108.72	27.18
2025	04	60010359	13590.0	2310.3	1087.2	1	13590	679.5	271.8	1	13590	67.95	13590	135.9	13590	108.72	27.18
2025	05	60010359	13590.0	2310.3	1087.2	1	13590	679.5	271.8	1	13590	67.95	13590	135.9	13590	108.72	27.18
2025	06	60010359	13590.0	2310.3	1087.2	1	13590	679.5	271.8	1	13590	67.95	13590	135.9	13590	108.72	27.18
2025	07	60010359	13590.0	2310.3	1087.2	1	13590	679.5	271.8	1	13590	67.95	13590	135.9	13590	108.72	27.18
2025	08	60010359	13590.0	2310.3	1087.2	1	13590	679.5	271.8	1	13590	67.95	13590	135.9	13590	108.72	27.18
2025	09	60010359	13590.0	2310.3	1087.2	1	13590	679.5	271.8	1	13590	67.95	13590	135.9	13590	108.72	27.18
2025	10	60010359	13590.0	2310.3	1087.2	1	13590	679.5	271.8	1	13590	67.95	13590	135.9	13590	108.72	27.18
合计			23103.0 10872.0			6795.0 2718.0			679.5			1087.2			271.8		

备注：

1. 本证明可作为参保人在本单位参加社会保险的证明。向相关部门提供，查验部门可通过登录网址：<https://sipub.sz.gov.cn/vp/>，输入下列验证码（ 3391f2acee227d48 ）核查，验证码有效期三个月。
2. 生育保险中的险种“1”为生育保险，“2”为生育医疗。
3. 医疗险种中的险种“1”为基本医疗保险一档，“2”为基本医疗保险二档，“4”为基本医疗保险三档，“5”为少儿/大学生医保（医疗保险二档），“6”为统筹医疗保险。
4. 上述“缴费明细”表中带“*”标识为补缴，空行为断缴。
5. 居民养老保险、少儿/学生医疗保险缴费情况不在本清单中展示。
6. 如2020年2月至6月的单位缴费部分金额为“0”或者缴费金额减半的，属于按规定减免后实收金额。
7. 单位编号对应的单位名称：
单位编号
60010359
单位名称
深圳市政集团有限公司



7.27 给排水专业负责人：陈勇

职称证书

  粤高职称字第400101086701Q 号 	<p>陈勇 于二〇〇五年 十二月，经广西工程技术系 列（建筑系统）高级专业技术职 务高级评审委员会评审通过， 具备给水排水高级工程师 资格。特发此证</p>  <p>发证机关：广东省人力资源和社会保障厅 二〇一四年四月二十五日</p>
---	--

毕业证书

<p>普通高等学校 毕业证书</p>  中华人民共和国国家教育委员会印制 NO: 0611478	<p>学生 陈勇 性别 男 现年 二十三岁 于一九九〇年九月至一九九五年七月在 本校 环境工程系 环境工程 专业 五年制本科学习，修完教学计划规定的 全部课程，成绩合格，准予毕业。</p> <p>校 名 清 华 大 学 校(院)长 王大中 一九九五年七月四日</p> <p>证书编号: 950311</p>
---	---

社保证明

深圳市社会保险历年参保缴费明细表（个人）

姓名：陈勇
参保单位名称：深圳市政集团有限公司

社保电脑号：605218825
单位编号：60010359

身份证号码：452528197202010014
计算单位：元

页码：1

缴费年	月	单位编号	养老保险			医疗保险			生育			工伤保险		失业保险		
			基数	单位交	个人交	险种	基数	单位交	个人交	险种	基数	单位交	基数	单位交	基数	单位交
2025	01	60010359	14225.0	2418.25	1138.0	1	14225	711.25	284.5	1	14225	71.13	14225	142.25	14225	113.8
2025	02	60010359	14225.0	2418.25	1138.0	1	14225	711.25	284.5	1	14225	71.13	14225	142.25	14225	113.8
2025	03	60010359	14225.0	2418.25	1138.0	1	14225	711.25	284.5	1	14225	71.13	14225	142.25	14225	113.8
2025	04	60010359	14225.0	2418.25	1138.0	1	14225	711.25	284.5	1	14225	71.13	14225	142.25	14225	113.8
2025	05	60010359	14225.0	2418.25	1138.0	1	14225	711.25	284.5	1	14225	71.13	14225	142.25	14225	113.8
2025	06	60010359	14225.0	2418.25	1138.0	1	14225	711.25	284.5	1	14225	71.13	14225	142.25	14225	113.8
2025	07	60010359	14225.0	2418.25	1138.0	1	14225	711.25	284.5	1	14225	71.13	14225	142.25	14225	113.8
2025	08	60010359	14225.0	2418.25	1138.0	1	14225	711.25	284.5	1	14225	71.13	14225	142.25	14225	113.8
2025	09	60010359	14225.0	2418.25	1138.0	1	14225	711.25	284.5	1	14225	71.13	14225	142.25	14225	113.8
2025	10	60010359	14225.0	2418.25	1138.0	1	14225	711.25	284.5	1	14225	71.13	14225	142.25	14225	113.8
合计				24182.5	11380.0			7112.5	2845.0			711.3			1138.0	284.5

备注：

1. 本证明可作为参保人在本单位参加社会保险的证明。向相关部门提供，查验部门可通过登录
网址：<https://sipub.sz.gov.cn/vp/>，输入下列验证码（ 3391f2acee2275d8 ）核查，验证码有效期三个月。

2. 生育保险中的险种“1”为生育保险，“2”为生育医疗。

3. 医疗险种中的险种“1”为基本医疗保险一档，“2”为基本医疗保险二档，“4”为基本医疗保险三档，“5”为少儿/大学生医保（医疗保险二档），“6”为统筹医疗保险。

4. 上述“缴费明细”表中带“*”标识为补缴，空行为断缴。

5. 居民养老保险、少儿/学生医疗保险缴费情况不在本清单中展示。

6. 如2020年2月至6月的单位缴费部分金额为“0”或者缴费金额减半的，属于按规定减免后实收金额。

7. 单位编号对应的单位名称：
单位编号
60010359
单位名称
深圳市政集团有限公司



7.28 给排水专业负责人：汪艳

职称证书

广东省职称证书

姓 名：汪艳

身份证号：422802198605205408



职称名称：高级工程师

专 业：给排水

级 别：副高

取得方式：职称评审

通过时间：2020年06月14日

评审组织：深圳市建筑专业高级专业技术资格第一评审委员会

证书编号：2003001041995

发证单位：深圳市人力资源和社会保障局

发证时间：2020年10月15日



查询网址：<http://www.gdhrss.gov.cn/gdweb/zyjsrc>

毕业证书

硕士研究生
毕业证书



哈尔滨工业大学制
No. 0027918

研究生 汪艳 性别女 ,
1986 年 5 月 20 日生,于 2009
年 9 月至 2011 年 7 月在
市政工程 专业
学习,学制 年,修完硕士研究生培
养计划规定的全部课程,成绩合格,毕业
论文答辩通过,准予毕业。

校 长: 王树国
学 校: 哈尔滨工业大学
2011 年 7 月 6 日
编号: 102131201102270566

社保证明

姓名: 汪艳 社保电话号: 629649878 身份证号码: 422802198605205408 页码: 1
参保单位名称: 深圳市政集团有限公司 单位编号: 60010359 计算单位: 元

缴费年	月	单位编号	养老保险			医疗保险			生育保险			工伤保险		失业保险			
			基数	单位交	个人交	险种	基数	单位交	个人交	险种	基数	单位交	基数	单位交	个人交		
2025	01	60010359	12030.0	2045.1	962.4	1	12030	601.5	240.6	1	12030	60.15	12030	120.3	12030	96.24	24.06
2025	02	60010359	12030.0	2045.1	962.4	1	12030	601.5	240.6	1	12030	60.15	12030	120.3	12030	96.24	24.06
2025	03	60010359	12030.0	2045.1	962.4	1	12030	601.5	240.6	1	12030	60.15	12030	120.3	12030	96.24	24.06
2025	04	60010359	12030.0	2045.1	962.4	1	12030	601.5	240.6	1	12030	60.15	12030	120.3	12030	96.24	24.06
2025	05	60010359	12030.0	2045.1	962.4	1	12030	601.5	240.6	1	12030	60.15	12030	120.3	12030	96.24	24.06
2025	06	60010359	12030.0	2045.1	962.4	1	12030	601.5	240.6	1	12030	60.15	12030	120.3	12030	96.24	24.06
2025	07	60010359	12030.0	2045.1	962.4	1	12030	601.5	240.6	1	12030	60.15	12030	120.3	12030	96.24	24.06
2025	08	60010359	12030.0	2045.1	962.4	1	12030	601.5	240.6	1	12030	60.15	12030	120.3	12030	96.24	24.06
2025	09	60010359	12030.0	2045.1	962.4	1	12030	601.5	240.6	1	12030	60.15	12030	120.3	12030	96.24	24.06
2025	10	60010359	12030.0	2045.1	962.4	1	12030	601.5	240.6	1	12030	60.15	12030	120.3	12030	96.24	24.06
合计			20451.0	9624.0			6015.0	2406.0			601.5		12030.0	120.3	12030.0	962.4	240.6

备注:
1. 本证明可作为参保人在本单位参加社会保险的证明。向相关部门提供, 查验部门可通过登录
网址: <https://sipub.sz.gov.cn/vp/>, 输入下列验证码(3391f2acee22db00) 核查, 验证码有效期三个月。
2. 生育保险中的险种“1”为生育保险, “2”为生育医疗。
3. 医疗险种中的险种“1”为基本医疗保险一档, “2”为基本医疗保险二档, “4”为基本医疗保险三档, “5”为少儿/大学生医保(医疗保险二档),
“6”为统筹医疗保险。
4. 上述“缴费明细”表中带“*”标识为补缴, 空行为断缴。
5. 居民养老保险、少儿/学生医疗缴费情况不在本清单中展示。
6. 如2020年2月至6月的单位缴费部分金额为“0”或者缴费金额减半的, 属于按规定减免后实收金额。
7. 单位编号对应的单位名称:
单位编号 60010359 单位名称 深圳市政集团有限公司

社保费缴纳清单
证明专用章

7.29 测量专业负责人：李震

职称证书

<p>本证书表明持证人通过评审委员会评审取得了高级专业技术职务任职资格。</p> <p>This is to certify the senior qualification level of speciality and technology of the bearer who has passed the appraisal.</p>			
 <p>Approved & authorized by China Railway Construction Corporation Limited</p>		<p>持证人签名：_____</p>	
<p>姓 名 <u>李 震</u></p>		<p>系 列 <u>工程系列</u></p>	
<p>性 别 <u>男</u></p>		<p>专 业 <u>测量工程</u></p>	
<p>出生年月 <u>1981-09</u></p>		<p>评审通过时间 <u>2018-12</u></p>	
<p>任职资格 <u>高级工程师</u></p>		<p>签发日期 <u>2019-5-14</u></p>	
<p>工作单位 <u>中铁十八局集团有限公司</u></p>		<p>编 号： <u>4408003071</u></p>	
			

毕业证书

普通高等学校

毕业证书

学生 李震 性别 男，一九八一年九月二十二日生，于二零零二年九月至二零零六年七月在本校 测绘工程 专业

四年制本科学习，修完教学计划规定的全部课程，成绩合格，准予毕业。

校名：河南理工大学 校（院）长：郭友峰

证书编号：104601200605000903 二零零六年七月一日

中华人民共和国教育部学历证书查询网址：http://www.chsi.com.cn

社保证明

深圳市社会保险历年参保缴费明细表（个人）

姓名：李震 社保电脑号：811154054 身份证号码：412727198109223578 页码：1

参保单位名称：深圳市政集团有限公司 单位编号：60010359 计算单位：元

缴费年	月	单位编号	养老保险			医疗保险			生育保险			工伤保险		失业保险			
			基数	单位交	个人交	险种	基数	单位交	个人交	险种	基数	单位交	基数	单位交	基数	单位交	个人交
2025	03	60010359	10590.0	1694.4	847.2	1	10590	529.5	211.8	1	10590	52.95	10590	105.9	10590	84.72	21.18
2025	04	60010359	10590.0	1694.4	847.2	1	10590	529.5	211.8	1	10590	52.95	10590	105.9	10590	84.72	21.18
2025	05	60010359	10590.0	1694.4	847.2	1	10590	529.5	211.8	1	10590	52.95	10590	105.9	10590	84.72	21.18
2025	06	60010359	10590.0	1694.4	847.2	1	10590	529.5	211.8	1	10590	52.95	10590	105.9	10590	84.72	21.18
2025	07	60010359	10590.0	1694.4	847.2	1	10590	529.5	211.8	1	10590	52.95	10590	105.9	10590	84.72	21.18
2025	08	60010359	10590.0	1694.4	847.2	1	10590	529.5	211.8	1	10590	52.95	10590	105.9	10590	84.72	21.18
2025	09	60010359	10590.0	1694.4	847.2	1	10590	529.5	211.8	1	10590	52.95	10590	105.9	10590	84.72	21.18
2025	10	60010359	10590.0	1694.4	847.2	1	10590	529.5	211.8	1	10590	52.95	10590	105.9	10590	84.72	21.18
合计			13555.2	6777.6			4236.0	1694.4			423.6					169.44	

备注：

- 本证明可作为参保人在本单位参加社会保险的证明。向相关部门提供，查验部门可通过登录网址：<https://sipub.sz.gov.cn/vp/>，输入下列验证码（3391f2aceea5bf0x）核查，验证码有效期三个月。
- 生育保险中的险种“1”为生育保险，“2”为生育医疗。
- 医疗保险种中的险种“1”为基本医疗保险一档，“2”为基本医疗保险二档，“4”为基本医疗保险三档，“5”为少儿/大学生医保（医疗保险二档），“6”为统筹医疗保险。
- 上述“缴费明细”表中带“*”标识为补缴，空行为断缴。
- 居民养老保险、少儿/学生医疗保险缴费情况不在本清单中展示。
- 如2020年2月至6月的单位缴费部分金额为“0”或者缴费金额减半的，属于按规定减免后实收金额。
- 单位编号对应的单位名称：
单位编号
60010359
单位名称
深圳市政集团有限公司

深圳市社会保险基金管理局
社保费缴纳清单
证明专用章
打印日期：2025年11月24日

7.30 测量专业负责人：宋文博

职称证书

	系 列 Series	工程系列
	专 业 Profession	工程测量技术
	评审委员会 Evaluation Committee	中铁一局集团有限公司 工程系列中级评委会
	评审通过时间 Date of Approval	20150702
姓 名 Name	宋文博	
性 别 Sex	男	
出生年月 Date of Birth	198807	
技术资格 Technical Qualification	工程师	
工作单位 Place of work	中铁一局集团	
	证书编号 Certificate No:	Z34011015257
	中国铁路工程总公司 职称改革领导小组办公室颁发 Issued by Office of Leading Group for Reform of Professional Titles of China Railway Engineering Corporation	

毕业证书

成人高等教育		
毕 业 证 书		
学 生 宋文博 性 别 男，一九八八年 七 月 十六 日生，于二〇一七		建 筑 工 程 技 术
年 三 月 至 二〇一九年 七 月 在 本 校		科 教 学 计 划 规 定 的 全 部 课 程，
专 业， 函授 学 习， 修 完 2.5 年 制 专		成 绩 合 格， 准 予 毕 业。
校 名：西安建筑科技大学		校（院）长：刘屹晨
批准文号：(86)教高三字004号		二〇一九年 七 月 一 日
证书编号：107035201906001290		

中华人民共和国教育部学历证书查询网址：<http://www.chsi.com.cn>

社保证明

深圳市社会保险历年参保缴费明细表（个人）

姓名：宋文博
参保单位名称：深圳市政集团有限公司

社保电脑号：800500369
单位编号：60010359

身份证号码：61042619880716351X
单位编号：60010359

页码：1
计算单位：元

缴费年	月	单位编号	养老保险			医疗保险			生育			工伤保险		失业保险		
			基数	单位交	个人交	险种	基数	单位交	个人交	险种	基数	单位交	基数	单位交	基数	单位交
2025	01	60010359	9695.0	1551.2	775.6	1	9695	484.75	193.9	1	9695	48.48	9695	96.95	9695	77.56
2025	02	60010359	9695.0	1551.2	775.6	1	9695	484.75	193.9	1	9695	48.48	9695	96.95	9695	77.56
2025	03	60010359	9695.0	1551.2	775.6	1	9695	484.75	193.9	1	9695	48.48	9695	96.95	9695	77.56
2025	04	60010359	9695.0	1551.2	775.6	1	9695	484.75	193.9	1	9695	48.48	9695	96.95	9695	77.56
2025	05	60010359	9695.0	1551.2	775.6	1	9695	484.75	193.9	1	9695	48.48	9695	96.95	9695	77.56
2025	06	60010359	9695.0	1551.2	775.6	1	9695	484.75	193.9	1	9695	48.48	9695	96.95	9695	77.56
2025	07	60010359	9695.0	1551.2	775.6	1	9695	484.75	193.9	1	9695	48.48	9695	96.95	9695	77.56
2025	08	60010359	9695.0	1551.2	775.6	1	9695	484.75	193.9	1	9695	48.48	9695	96.95	9695	77.56
2025	09	60010359	9695.0	1551.2	775.6	1	9695	484.75	193.9	1	9695	48.48	9695	96.95	9695	77.56
2025	10	60010359	9695.0	1551.2	775.6	1	9695	484.75	193.9	1	9695	48.48	9695	96.95	9695	77.56
合计				15512.0	7756.0			4847.5	1939.0			484.8				193.9

备注：

1. 本证明可作为参保人在本单位参加社会保险的证明。向相关部门提供，查验部门可通过登录
网址：<https://sipub.sz.gov.cn/vp/>，输入下列验证码（ 3391f2acee222f00 ）核查，验证码有效期三个月。

2. 生育保险中的险种“1”为生育保险，“2”为生育医疗。

3. 医疗险种中的险种“1”为基本医疗保险一档，“2”为基本医疗保险二档，“4”为基本医疗保险三档，“5”为少儿/大学生医保（医疗保险二档），
“6”为统筹医疗保险。

4. 上述“缴费明细”表中带“*”标识为补缴，空行为断缴。

5. 居民养老保险、少儿/学生医疗保险缴费情况不在本清单中展示。

6. 如2020年2月至6月的单位缴费部分金额为“0”或者缴费金额减半的，属于按规定减免后实收金额。

7. 单位编号对应的单位名称：
单位编号
60010359
单位名称
深圳市政集团有限公司



7.31 BIM 专业负责人：张怡坚

职称证书

广东省职称证书

姓 名：张怡坚

身份证号：350521199406115255



职称名称：工程师

专 业：建筑施工

级 别：中级

取得方式：职称评审

通过时间：2023年05月14日

评审组织：深圳市建筑施工专业高级职称评审委员会

证书编号：2303003128863

发证单位：深圳市人力资源和社会保障局

发证时间：2023年07月12日



查询网址：<http://www.gdhrss.gov.cn/gdweb/zyjsrc>

全国 BIM 等级考试证书



证书唯一序列号: 
A1200006746

毕业证书

普通高等学校

毕业证书



学生 张怡坚，性别 男，一九九四年 六月 十一 日生，于 二〇一五 年
 九月至 二〇一七 年 六月在本校土木工程学院 土木工程 专业 二年制
 专科起点本科普通全日制学习，修完教学计划规定的全部课程，成绩合格，准予毕业。

校 名: 福建工程学院 校 长: 

证书编号: 103881201705004112 二〇一七 年 六月 二十一日

中华人民共和国教育部学历证书查询网址: <http://www.chsi.com.cn>

社保证明

姓名: 张怡坚

社保电话号: 647237652

身份证号码: 350521199406115255

页码: 1

参保单位名称: 深圳市政集团有限公司

单位编号: 60010359

计算单位: 元

缴费年	月	单位编号	养老保险			医疗保险			生育保险			工伤保险		失业保险		
			基数	单位交	个人交	险种	基数	单位交	个人交	险种	基数	单位交	基数	单位交	基数	单位交
2025	01	60010359	8832.0	1501.44	706.56	1	8832	441.6	176.64	1	8832	44.16	8832	88.32	8832	70.66
2025	02	60010359	8832.0	1501.44	706.56	1	8832	441.6	176.64	1	8832	44.16	8832	88.32	8832	70.66
2025	03	60010359	8832.0	1501.44	706.56	1	8832	441.6	176.64	1	8832	44.16	8832	88.32	8832	70.66
2025	04	60010359	8832.0	1501.44	706.56	1	8832	441.6	176.64	1	8832	44.16	8832	88.32	8832	70.66
2025	05	60010359	8832.0	1501.44	706.56	1	8832	441.6	176.64	1	8832	44.16	8832	88.32	8832	70.66
2025	06	60010359	8832.0	1501.44	706.56	1	8832	441.6	176.64	1	8832	44.16	8832	88.32	8832	70.66
2025	07	60010359	8832.0	1501.44	706.56	1	8832	441.6	176.64	1	8832	44.16	8832	88.32	8832	70.66
2025	08	60010359	8832.0	1501.44	706.56	1	8832	441.6	176.64	1	8832	44.16	8832	88.32	8832	70.66
2025	09	60010359	8832.0	1501.44	706.56	1	8832	441.6	176.64	1	8832	44.16	8832	88.32	8832	70.66
2025	10	60010359	8832.0	1501.44	706.56	1	8832	441.6	176.64	1	8832	44.16	8832	88.32	8832	70.66
合计			15014.4	7065.6			4416.0	1766.4			441.6		883.2	706.6		176.6

社保费缴纳清单

证明专用章

备注:

1. 本证明可作为参保人在本单位参加社会保险的证明。向相关部门提供, 查验部门可通过登录
 网址: <https://sipub.sz.gov.cn/vp/>, 输入下列验证码(3391f2acee2d25a9) 核查, 验证码有效期三个月。

2. 生育保险中的险种“1”为生育保险, “2”为生育医疗。

3. 医疗险种中的险种“1”为基本医疗保险一档, “2”为基本医疗保险二档, “4”为基本医疗保险三档, “5”为少儿/大学生医保(医疗保险二档), “6”为统筹医疗保险。

4. 上述“缴费明细”表中带“*”标识为补缴, 空行为断缴。

5. 居民养老保险、少儿/学生医疗保险缴费情况不在本清单中展示。

6. 如2020年2月至6月的单位缴费部分金额为“0”或者缴费金额减半的, 属于按规定减免后实收金额。

7. 单位编号对应的单位名称:
 单位名称
 60010359 深圳市政集团有限公司

深圳市社会保险基金管理局

社保费缴纳清单

证明专用章

7.32 BIM 专业负责人：王江延

职称证书

广东省职称证书	
姓名：王江延	
身份证号：352231199311010010	
职称名称：工程师	
专 业：装配式建筑	
级 别：中级	
取得方式：职称评审	
通过时间：2023年05月12日	
评审组织：深圳市装配式建筑专业高级职称评审委员会	
证书编号：2303003118767	
发证单位：深圳市人力资源和社会保障局	
发证时间：2023年07月10日	
查询网址： http://www.gdhrss.gov.cn/gdweb/zyjsrc	

全国 BIM 等级考试证书

	
全国 BIM 技能等级考试 二级证书	
	
王江延 参加 2019 年 06 月全国 BIM 技能等级考试 BIM高级建模师(建筑设计专业)，成绩 合格 ，特发此证。	
身份证号: 352231199311010010 证书编号: 1901001023044413	
<hr/>	
CERTIFICATE OF BIM SKILL PROFICIENCY TEST	
Level II	
ID Number: 352231199311010010 Certificate Number: 1901001023044413	
 中国图学学会 China Graphics Society	
 证书唯一序列号: 1200004975	

毕业证书



普通高等教育毕业证书

学生 王江延，性别 男，一九九三年十一月一日
生，于 二〇一三年九月至二〇一七年七月在本学院
工程管理专业四年制本科学习，
修完教学计划规定的全部课程，成绩合格，准予毕业。



院长：景光煌



集贤大学诚毅学院

证书编号：134711201705000025

二〇一七年七月一日

中华人民共和国教育部学历证书查询网址：http://www.chsi.com.cn

社保证明

深圳市社会保险历年参保缴费明细表（个人）

姓名：王江延

社保电脑号：809379955

身份证号码：352231199311010010

页码：1

参保单位名称：深圳市政集团有限公司

单位编号：60010359

计算单位：元

缴费年	月	单位编号	养老保险			医疗保险			生育保险			工伤保险		失业保险			
			基数	单位交	个人交	险种	基数	单位交	个人交	险种	基数	单位交	基数	单位交	个人交		
2025	01	60010359	10751.0	1827.67	860.08	1	10751	537.55	215.02	1	10751	53.76	10751	107.51	10751	86.01	21.5
2025	02	60010359	10751.0	1827.67	860.08	1	10751	537.55	215.02	1	10751	53.76	10751	107.51	10751	86.01	21.5
2025	03	60010359	10751.0	1827.67	860.08	1	10751	537.55	215.02	1	10751	53.76	10751	107.51	10751	86.01	21.5
2025	04	60010359	10751.0	1827.67	860.08	1	10751	537.55	215.02	1	10751	53.76	10751	107.51	10751	86.01	21.5
2025	05	60010359	10751.0	1827.67	860.08	1	10751	537.55	215.02	1	10751	53.76	10751	107.51	10751	86.01	21.5
2025	06	60010359	10751.0	1827.67	860.08	1	10751	537.55	215.02	1	10751	53.76	10751	107.51	10751	86.01	21.5
2025	07	60010359	10751.0	1827.67	860.08	1	10751	537.55	215.02	1	10751	53.76	10751	107.51	10751	86.01	21.5
2025	08	60010359	10751.0	1827.67	860.08	1	10751	537.55	215.02	1	10751	53.76	10751	107.51	10751	86.01	21.5
2025	09	60010359	10751.0	1827.67	860.08	1	10751	537.55	215.02	1	10751	53.76	10751	107.51	10751	86.01	21.5
2025	10	60010359	10751.0	1827.67	860.08	1	10751	537.55	215.02	1	10751	53.76	10751	107.51	10751	86.01	21.5
合计				18276.7	8600.8			5375.5	2150.2			537.6				860.1	215.0

备注：

1. 本证明可作为参保人在本单位参加社会保险的证明。向相关部门提供，查验部门可通过登录
网址：<https://sipub.sz.gov.cn/vp/>，输入下列验证真码（ 3391f2acee2d18cw ）核查，验证真码有效期三个月。

2. 生育保险中的险种“1”为生育保险，“2”为生育医疗。

3. 医疗险种中的险种“1”为基本医疗保险一档，“2”为基本医疗保险二档，“4”为基本医疗保险三档，“5”为少儿/大学生医保（医疗保险二档），“6”为统筹医疗保险。

4. 上述“缴费明细”表中带“*”标识为补缴，空行为断缴。

5. 居民养老保险、少儿/学生医疗保险缴费情况不在本清单中展示。

6. 如2020年2月至6月的单位缴费部分金额为“0”或者缴费金额减半的，属于按规定减免后实收金额。

7. 单位编号对应的单位名称：
单位编号
60010359

单位名称
深圳市政集团有限公司

社保费缴纳清单
证明专用章

深圳市社会保险基金管理局
社保费缴纳清单
证明专用章

7.33 BIM 专业负责人：张浩华

职称证书

广东省职称证书	
姓名：张浩华	
身份证号：441283198709073970	
职称名称：工程师	
专 业：建筑施工	
级 别：中级	
取得方式：职称评审	
通过时间：2023年05月14日	
评审组织：深圳市建筑施工专业高级职称评审委员会	
证书编号：2303003128302	
发证单位：深圳市人力资源和社会保障局	
发证时间：2023年07月12日	
查询网址： http://www.gdhrss.gov.cn/gdweb/zyjsrc	

全国 BIM 等级考试证书

全国 BIM 技能等级考试
一级证书



张浩华 参加 2018 年 12 月全国 BIM 技能等级考试
BIM建模师 ，成绩良好 ，特发此证。

身份证号: 441283198709073970

证书编号: 1901001023011123

CERTIFICATE OF BIM SKILL PROFICIENCY TEST

Level I

ID Number: 441283198709073970

Certificate Number: 1901001023011123

中国图学会
China Graphics Society

证书唯一序列号: 1100042722

毕业证书

成人高等教育

毕业证书



学生 张浩华 性别 男，一九八七年 九 月 七 日生，于二〇一一年 三 月至二〇一三年 七 月在本校 道路桥梁与渡河工程 专业， 函授 学习，修完 2.5年制专升本 科教学计划规定的全部课程，成绩合格，准予毕业。

校 名：长安大学 校（院）长：马建

批准文号：(83)教成字002号 证书编号：107105201305200367 二〇一三年 七 月 一 日

中华人民共和国教育部学历证书查询网址：http://www.chsi.com.cn

社保证明

深圳市社会保险历年参保缴费明细表（个人）

姓名：张浩华		社保电脑号：621437840				身份证号码：441283198709073970				页码：1									
参保单位名称：深圳市政集团有限公司						单位编号：60010359						计算单位：元							
缴费年	月	单位编号	养老保险			医疗保险			生育			工伤保险		失业保险					
			基数	单位交	个人交	险种	基数	单位交	个人交	险种	基数	单位交	基数	单位交	基数	单位交			
2025	01	60010359	9460.0	1608.2	756.8	1	9460	473.0	189.2	1	9460	47.3	9460	94.6	9460	75.68	18.92		
2025	02	60010359	9460.0	1608.2	756.8	1	9460	473.0	189.2	1	9460	47.3	9460	94.6	9460	75.68	18.92		
2025	03	60010359	9460.0	1608.2	756.8	1	9460	473.0	189.2	1	9460	47.3	9460	94.6	9460	75.68	18.92		
2025	04	60010359	9460.0	1608.2	756.8	1	9460	473.0	189.2	1	9460	47.3	9460	94.6	9460	75.68	18.92		
2025	05	60010359	9460.0	1608.2	756.8	1	9460	473.0	189.2	1	9460	47.3	9460	94.6	9460	75.68	18.92		
2025	06	60010359	9460.0	1608.2	756.8	1	9460	473.0	189.2	1	9460	47.3	9460	94.6	9460	75.68	18.92		
2025	07	60010359	9460.0	1608.2	756.8	1	9460	473.0	189.2	1	9460	47.3	9460	94.6	9460	75.68	18.92		
2025	08	60010359	9460.0	1608.2	756.8	1	9460	473.0	189.2	1	9460	47.3	9460	94.6	9460	75.68	18.92		
2025	09	60010359	9460.0	1608.2	756.8	1	9460	473.0	189.2	1	9460	47.3	9460	94.6	9460	75.68	18.92		
2025	10	60010359	9460.0	1608.2	756.8	1	9460	473.0	189.2	1	9460	47.3	9460	94.6	9460	75.68	18.92		
合计			16082.0			7568.0			4730.0			1892.0			473.0			189.2	

备注：

1. 本证明可作为参保人在本单位参加社会保险的证明。向相关部门提供，查验部门可通过登录网址：<https://sipub.sz.gov.cn/vp/>，输入下列验证码（ 3391f2acee2c5e61 ）核查，验证码有效期三个月。
2. 生育保险中的险种“1”为生育保险，“2”为生育医疗。
3. 医疗险种中的险种“1”为基本医疗保险一档，“2”为基本医疗保险二档，“4”为基本医疗保险三档，“5”为少儿/大学生医保（医疗保险二档），“6”为统筹医疗保险。
4. 上述“缴费明细”表中带“*”标识为补缴，空行为断缴。
5. 居民养老保险、少儿/学生医疗保险缴费情况不在本清单中展示。
6. 如2020年2月至6月的单位缴费部分金额为“0”或者缴费金额减半的，属于按规定减免后实收金额。
7. 单位编号对应的单位名称：
单位编号 60010359 单位名称 深圳市政集团有限公司



7.34 BIM 专业负责人：张吁麟

职称证书

广东省职称证书

姓 名：张吁麟

身份证号：440222199506070017



职称名称：工程师

专 业：建筑施工

级 别：中级

取得方式：职称评审

通过时间：2023年05月14日

评审组织：深圳市建筑施工专业高级职称评审委员会

证书编号：2303003128586

发证单位：深圳市人力资源和社会保障局

发证时间：2023年07月12日



查询网址：<http://www.gdhrss.gov.cn/gdweb/zyjsrc>

全国 BIM 等级考试证书

全国 BIM 技能等级考试
一级证书



张吁麟 参加 2018 年 12 月全国 BIM 技能等级考试
BIM建模师 ，成绩良好 ，特发此证。

身份证号: 440222199506070017

证书编号: 1901001023011126

CERTIFICATE OF BIM SKILL PROFICIENCY TEST

Level I

ID Number: 440222199506070017

Certificate Number: 1901001023011126

中国图学学会
China Graphics Society

证书唯一序列号: 
1100042725

毕业证书

普通高等学校

毕业证书



学生 张吁麟 性别 男，一九九五 年 六 月 七 日生，于二〇一三 年 九 月至二〇一七 年 六 月在本校 土木工程 专业 四 年制 本科学习，修完教学计划规定的全部课程，成绩合格，准予毕业。

校 名：青島工学院

校（院）长：李光南

证书编号：139951201705001506

二〇一七 年 六 月 三十 日

中华人民共和国教育部学历证书查询网址：<http://www.chsi.com.cn>

社保证明

深圳市社会保险历年参保缴费明细表（个人）

姓名：张吁麟 社保账号：646862923 身份证号码：440222199506070017 页码：1
参保单位名称：深圳市政集团有限公司 单位编号：60010359 计算单位：元

缴费年	月	单位编号	养老保险			医疗保险			生育保险			工伤保险		失业保险			
			基数	单位交	个人交	险种	基数	单位交	个人交	险种	基数	单位交	基数	单位交	个人交		
2025	01	60010359	8493.0	1443.81	679.44	1	8493	424.65	169.86	1	8493	42.47	8493	84.93	8493	67.94	16.99
2025	02	60010359	8493.0	1443.81	679.44	1	8493	424.65	169.86	1	8493	42.47	8493	84.93	8493	67.94	16.99
2025	03	60010359	8493.0	1443.81	679.44	1	8493	424.65	169.86	1	8493	42.47	8493	84.93	8493	67.94	16.99
2025	04	60010359	8493.0	1443.81	679.44	1	8493	424.65	169.86	1	8493	42.47	8493	84.93	8493	67.94	16.99
2025	05	60010359	8493.0	1443.81	679.44	1	8493	424.65	169.86	1	8493	42.47	8493	84.93	8493	67.94	16.99
2025	06	60010359	8493.0	1443.81	679.44	1	8493	424.65	169.86	1	8493	42.47	8493	84.93	8493	67.94	16.99
2025	07	60010359	8493.0	1443.81	679.44	1	8493	424.65	169.86	1	8493	42.47	8493	84.93	8493	67.94	16.99
2025	08	60010359	8493.0	1443.81	679.44	1	8493	424.65	169.86	1	8493	42.47	8493	84.93	8493	67.94	16.99
2025	09	60010359	8493.0	1443.81	679.44	1	8493	424.65	169.86	1	8493	42.47	8493	84.93	8493	67.94	16.99
2025	10	60010359	8493.0	1443.81	679.44	1	8493	424.65	169.86	1	8493	42.47	8493	84.93	8493	67.94	16.99
合计			14438.1	6794.4				4246.5	1698.6			424.7			8493	679.4	169.9

备注：
1. 本证明可作为参保人在本单位参加社会保险的证明，向相关部门提供，查验部门可通过登录
网址：<https://sipub.sz.gov.cn/vp/>，输入下列验证码（ 3391f2acee2c89a9 ）核查，验证码有效期三个月。
2. 生育保险中的险种“1”为生育保险，“2”为生育医疗。
3. 医疗险种中的险种“1”为基本医疗保险一档，“2”为基本医疗保险二档，“4”为基本医疗保险三档，“5”为少儿/大学生医保（医疗保险二档），
“6”为统筹医疗保险。
4. 上述“缴费明细”表中带“*”标识为补缴，空行为断缴。
5. 居民养老保险、少儿/学生医疗保险缴费情况不在本清单中展示。
6. 如2020年2月至6月的单位缴费部分金额为“0”或者缴费金额减半的，属于按规定减免后实收金额。
7. 单位编号对应的单位名称：
单位编号 60010359 单位名称 深圳市政集团有限公司

深圳市社会保险基金管理局
社保费缴纳清单
证明专用章

7.35 造价专业负责人：欧金兰

职称证书

广东省职称证书

姓 名：欧金兰

身份证号：430421198406278361



职称名称：高级工程师

专 业：工程造价

级 别：副高

取得方式：职称评审

通过时间：2023年04月22日

评审组织：深圳市工程造价专业高级职称评审委员会

证书编号：2303001131641

发证单位：深圳市人力资源和社会保障局

发证时间：2023年07月13日



查询网址：<http://www.gdhrss.gov.cn/gdweb/zyjsrc>

造价工程师注册证书

使用有效期: 2025年11月06日
- 2026年02月04日



中华人民共和国
一级造价工程师注册证书

The People's Republic of China
Class1 Cost Engineer Certificate of Registration

姓 名: 欧金兰

性 别: 女

出 生 日 期: 1984年06月27日

专 业: 土木建筑工程

证 书 编 号: 建[造]11234400023587

有 效 期: 2023年07月17日-2027年07月16日

聘 用 单 位: 深圳市政集团有限公司

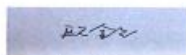

个人签名:

欧金兰

签名日期:

2025. 11. 6



发证日期: 2023年07月17日

毕业证书

成人高等教育

毕业证书

学生 **欧金兰** 性别女，一九八四年 六 月二十七日 生，于 二00九年 二 月至二0一二年 一 月在本校 **建筑学** 专业 **函授** 学习，修完 **本** 科教学计划规定的全部课程，成绩合格，准予毕业。

校 名：**广州大学** 校（院）长：**康建设**

批准文号：**教发[2000]94号**
证书编号：**110785201205011068** 二0一二年 一 月 十 日

查询网址：<http://www.chsi.com.cn> 广东省教育厅监制

社保证明

深圳市社会保险历年参保缴费明细表（个人）

姓名：欧金兰 社保电脑号：607111986 身份证号码：430421198406278361 页码：1
参保单位名称：深圳市政集团有限公司 单位编号：60010359 计算单位：元

缴费年	月	单位编号	养老保险			医疗保险			生育			工伤保险		失业保险			
			基数	单位交	个人交	险种	基数	单位交	个人交	险种	基数	单位交	基数	单位交	个人交		
2025	01	60010359	10156.0	1726.52	812.48	1	10156	507.8	203.12	1	10156	50.78	10156	101.56	10156	81.25	20.31
2025	02	60010359	10156.0	1726.52	812.48	1	10156	507.8	203.12	1	10156	50.78	10156	101.56	10156	81.25	20.31
2025	03	60010359	10156.0	1726.52	812.48	1	10156	507.8	203.12	1	10156	50.78	10156	101.56	10156	81.25	20.31
2025	04	60010359	10156.0	1726.52	812.48	1	10156	507.8	203.12	1	10156	50.78	10156	101.56	10156	81.25	20.31
2025	05	60010359	10156.0	1726.52	812.48	1	10156	507.8	203.12	1	10156	50.78	10156	101.56	10156	81.25	20.31
2025	06	60010359	10156.0	1726.52	812.48	1	10156	507.8	203.12	1	10156	50.78	10156	101.56	10156	81.25	20.31
2025	07	60010359	10156.0	1726.52	812.48	1	10156	507.8	203.12	1	10156	50.78	10156	101.56	10156	81.25	20.31
2025	08	60010359	10156.0	1726.52	812.48	1	10156	507.8	203.12	1	10156	50.78	10156	101.56	10156	81.25	20.31
2025	09	60010359	10156.0	1726.52	812.48	1	10156	507.8	203.12	1	10156	50.78	10156	101.56	10156	81.25	20.31
2025	10	60010359	10156.0	1726.52	812.48	1	10156	507.8	203.12	1	10156	50.78	10156	101.56	10156	81.25	20.31
合计			17265.2	8124.8			5078.0	2031.2			507.8						203.1

备注：
1. 本证明可作为参保人在本单位参加社会保险的证明。向相关部门提供，查验部门可通过登录
网址：<https://sipub.sz.gov.cn/vp/>，输入下列验证码（ 3391f2acee2ce078 ）核查，验证码有效期三个月。
2. 生育保险中的险种“1”为生育保险，“2”为生育医疗。
3. 医疗险种中的险种“1”为基本医疗保险一档，“2”为基本医疗保险二档，“4”为基本医疗保险三档，“5”为少儿/大学生医保（医疗保险二档），“6”为统筹医疗保险。
4. 上述“缴费明细”表中带“*”标识为补缴，空行为断缴。
5. 居民养老保险、少儿/学生医疗保险缴费情况不在本清单中展示。
6. 如2020年2月至6月的单位缴费部分金额为“0”或者缴费金额减半的，属于按规定减免后实收金额。
7. 单位编号对应的单位名称：
单位编号 60010359 单位名称 深圳市政集团有限公司

深圳市社会保险基金管理局
社保费缴纳清单
证明专用章

7.36 安全员：戴逊绵

职称证书

职称证书

此证表明持证人具备相应专业技术职称

姓 名 戴逊绵
性 别 男
身份证号 430102197612291014
级 别 中级
专 业 市政公用工程
发证时间 2021年12月25日
证书编号 B08213080100000913



“智慧人社”微信公众号



核验途径：

- 1、登录“湖南建设人力资源网”官网查询，网址：
<http://113.247.238.148:8083/webapp/zjt/cert/tjcert.jsp>;
- 2、下载“智慧人社”APP或关注“智慧人社”微信公众号扫码验证。

安全生产考核合格证书

建筑施工企业综合类专职安全生产管理人员
安全生产考核合格证书

编号:粤建安C3(2009)0005671

姓名:戴逊绵

性别:男

出生年月:1976年12月29日

企业名称:深圳市政集团有限公司

职务:专职安全生产管理人员

初次领证日期:2009年07月25日

有效期:2024年04月25日至2027年07月24日



发证机关:广东省住房和城乡建设厅

发证日期:2024年04月25日



毕业证书

成人高等教育			
毕业证书			
学生 戴进绵 性别 男，一九七六年 十月 二十九 日生，于 二〇一一年 一 月至二〇一三年 七月在本校 道路桥梁工程技术 专业 业余 学习，修完 专科 教学计划规定的全部课程，成绩合格，准予毕业。			
批准文号：87教高三字022		校长：罗和安	
证书编号：105305201306701514		学校：二〇一三年 七月 一 日	

社保证明

深圳市社会保险历年参保缴费明细表（个人）

姓名：戴进绵		社保电脑号：614313085		身份证号：430102197612291014		页码：1	
参保单位名称：深圳市政集团有限公司		单位编号：60010359		计算单位：元			

缴费年	月	单位编号	养老保险			医疗保险			生育保险			工伤保险		失业保险			
			基数	单位交	个人交	险种	基数	单位交	个人交	险种	基数	单位交	基数	单位交	个人交		
2025	01	60010359	9351.0	1496.16	748.08	1	9351	467.55	187.02	1	9351	46.76	9351	93.51	9351	74.81	18.7
2025	02	60010359	9351.0	1496.16	748.08	1	9351	467.55	187.02	1	9351	46.76	9351	93.51	9351	74.81	18.7
2025	03	60010359	9351.0	1496.16	748.08	1	9351	467.55	187.02	1	9351	46.76	9351	93.51	9351	74.81	18.7
2025	04	60010359	9351.0	1496.16	748.08	1	9351	467.55	187.02	1	9351	46.76	9351	93.51	9351	74.81	18.7
2025	05	60010359	9351.0	1496.16	748.08	1	9351	467.55	187.02	1	9351	46.76	9351	93.51	9351	74.81	18.7
2025	06	60010359	9351.0	1496.16	748.08	1	9351	467.55	187.02	1	9351	46.76	9351	93.51	9351	74.81	18.7
2025	07	60010359	9351.0	1496.16	748.08	1	9351	467.55	187.02	1	9351	46.76	9351	93.51	9351	74.81	18.7
2025	08	60010359	9351.0	1496.16	748.08	1	9351	467.55	187.02	1	9351	46.76	9351	93.51	9351	74.81	8.7
2025	09	60010359	9351.0	1496.16	748.08	1	9351	467.55	187.02	1	9351	46.76	9351	93.51	9351	74.81	8.7
2025	10	60010359	9351.0	1496.16	748.08	1	9351	467.55	187.02	1	9351	46.76	9351	93.51	9351	74.81	18.7
合计			14961.6	7480.8			4675.5	1870.2			467.6			935.1	48.1		187.0

备注：

1. 本证明可作为参保人在本单位参加社会保险的证明。向相关部门提供，查验部门可通过登录网址：<https://sipub.sz.gov.cn/vp/>，输入下列验证码（ 3391f2acee2cead4 ）核查，验证码有效期三个月。
2. 生育保险中的险种“1”为生育保险，“2”为生育医疗。
3. 医疗险种中的险种“1”为基本医疗保险一档，“2”为基本医疗保险二档，“4”为基本医疗保险三档，“5”为少儿/大学生医保（医疗保险二档），“6”为统筹医疗保险。
4. 上述“缴费明细”表中带“*”标识为补缴，空行为断缴。
5. 居民养老保险、少儿/学生医疗保险缴费情况不在本清单中展示。
6. 如2020年2月至6月的单位缴费部分金额为“0”或者缴费金额减半的，属于按规定减免后实收金额。
7. 单位编号对应的单位名称：
单位编号 60010359 单位名称 深圳市政集团有限公司

深圳市社会保险基金管理局
社保费缴纳清单
证明专用章

7.37 安全员：何金

安全生产考核合格证书

建筑施工企业综合类专职安全生产管理人员

安全生产考核合格证书

编号:粤建安C3(2012)0011795

姓 名:何金

性 别:男

出 生 年 月:1976年08月08日

企 业 名 称:深圳市政集团有限公司

职 务:专职安全生产管理人员

初次领证日期:2012年10月26日

有 效 期:2024年08月22日 至 2027年10月25日





发证机关:广东省住房和城乡建设厅

发证日期:2024年08月22日

住房和城乡建设厅

中华人民共和国住房和城乡建设部 监制

毕业证书

成人高等教育			
毕业证书			
学生何金 性别男,一九七六年八月八日生,于一〇一七年三月至二〇二〇年一月在本校 会计学			
专业 业余 学习,修完 专升本 科教学计划规定的全部课程,成绩合格,准予毕业。			
校 名: 深圳大学		校(院)长: 	
批准文号: (86)教高3字004号		二〇二〇年一月十日	
证书编号: 105905202005001312			
查询网址: http://www.chsi.com.cn		广东省教育厅监制	

社保证明

深圳市社会保险历年参保缴费明细表(个人)

姓名: 何金		社保账号: 601896621				身份证号码: 440924197608085019				页码: 1																
参保单位名称: 深圳市政集团有限公司						单位编号: 60010359						计算单位: 元														
缴费年	月	单位编号	养老保险			医疗保险			生育			工伤保险		失业保险												
			基数	单位交	个人交	险种	基数	单位交	个人交	险种	基数	单位交	基数	单位交	基数	单位交	个人交									
2025	01	60010359	4492.0	763.64	359.36	1	6733	336.65	134.66	1	6733	33.67	2360	23.6	2360	18.88	4.72									
2025	02	60010359	4492.0	763.64	359.36	1	6733	336.65	134.66	1	6733	33.67	2360	23.6	2360	18.88	4.72									
2025	03	60010359	4492.0	763.64	359.36	1	6733	336.65	134.66	1	6733	33.67	2520	25.2	2520	20.16	5.04									
2025	04	60010359	4492.0	763.64	359.36	1	6733	336.65	134.66	1	6733	33.67	2520	25.2	2520	20.16	5.04									
2025	05	60010359	4492.0	763.64	359.36	1	6733	336.65	134.66	1	6733	33.67	2520	25.2	2520	20.16	5.04									
2025	06	60010359	4492.0	763.64	359.36	1	6733	336.65	134.66	1	6733	33.67	2520	25.2	2520	20.16	5.04									
2025	07	60010359	4775.0	811.75	382.0	1	6733	336.65	134.66	1	6733	33.67	2520	25.2	2520	20.16	5.04									
2025	08	60010359	4775.0	811.75	382.0	1	6733	336.65	134.66	1	6733	33.67	2520	25.2	2520	20.16	5.04									
2025	09	60010359	4775.0	811.75	382.0	1	6733	336.65	134.66	1	6733	33.67	2520	25.2	2520	20.16	5.04									
2025	10	60010359	4775.0	811.75	382.0	1	6733	336.65	134.66	1	6733	33.67	2520	25.2	2520	20.16	5.04									
合计			7828.84			3684.16			3366.5			1346.6			336.7			245.8			99.04			49.76		

备注:

1. 本证明可作为参保人在本单位参加社会保险的证明。向相关部门提供, 查验部门可通过登录网址: <https://sipub.sz.gov.cn/vp/>, 输入下列验证码(3391f2acee2c677j) 核查, 验证码有效期三个月。
2. 生育保险中的险种“1”为生育保险, “2”为生育医疗。
3. 医疗险种中的险种“1”为基本医疗保险一档, “2”为基本医疗保险二档, “4”为基本医疗保险三档, “5”为少儿/大学生医保(医疗保险二档), “6”为统筹医疗保险。
4. 上述“缴费明细”表中带“*”标识为补缴, 空行为断缴。
5. 居民养老保险、少儿/学生医疗保险缴费情况不在本清单中展示。
6. 如2020年2月至6月的单位缴费部分金额为“0”或者缴费金额减半的, 属于按规定减免后实收金额。
7. 单位编号对应的单位名称:
单位编号: 60010359
单位名称: 深圳市政集团有限公司



7.38 安全员：吕美雄

安全生产考核合格证书

建筑施工企业综合类专职安全生产管理人员	
安全生产考核合格证书	
编号:粤建安C3(2019)0018309	
姓 名:	吕美雄
性 别:	男
出 生 年 月:	1987年03月16日
企 业 名 称:	深圳市政集团有限公司
职 务:	专职安全生产管理人员
初次领证日期:	2019年09月18日
有 效 期:	2025年06月18日 至 2028年09月17日
	发证机关:广东省住房和城乡建设厅
	发证日期:2025年06月18日

中华人民共和国住房和城乡建设部 监制

毕业证书



社保证明

深圳市社会保险历年参保缴费明细表（个人）

姓名：吕美雄

社保电脑号: 108053194

身份证号码: 430426198703165197

页码: 1

参保单位名称: 深圳市政集团有限公司

单位编号: 60010359

计算单位：元

缴费年	月	单位编号	养老保险			医疗保险			生育			工伤保险		失业保险			
			基数	单位交	个人交	险种	基数	单位交	个人交	险种	基数	单位交	基数	单位交	基数	单位交	个人交
2025	01	60010359	4500.0	720.0	360.0	1	6733	336.65	134.66	1	6733	33.67	4500	45.0	4500	36.0	9.0
2025	02	60010359	4500.0	720.0	360.0	1	6733	336.65	134.66	1	6733	33.67	4500	45.0	4500	36.0	9.0
2025	03	60010359	4500.0	720.0	360.0	1	6733	336.65	134.66	1	6733	33.67	4500	45.0	4500	36.0	9.0
2025	04	60010359	4500.0	720.0	360.0	1	6733	336.65	134.66	1	6733	33.67	4500	45.0	4500	36.0	9.0
2025	05	60010359	4500.0	720.0	360.0	1	6733	336.65	134.66	1	6733	33.67	4500	45.0	4500	36.0	9.0
2025	06	60010359	4500.0	720.0	360.0	1	6733	336.65	134.66	1	6733	33.67	4500	45.0	4500	36.0	9.0
2025	07	60010359	4775.0	764.0	382.0	1	6733	336.65	134.66	1	6733	33.67	4500	45.0	4500	36.0	9.0
2025	08	60010359	4775.0	764.0	382.0	1	6733	336.65	134.66	1	6733	33.67	4500	45.0	4500	36.0	9.0
2025	09	60010359	4775.0	764.0	382.0	1	6733	336.65	134.66	1	6733	33.67	4500	45.0	4500	36.0	9.0
2025	10	60010359	4775.0	764.0	382.0	1	6733	336.65	134.66	1	6733	33.67	4500	45.0	4500	36.0	9.0
合计			7376.0	3688.0			3366.5	1346.6			336.7					90.0	

备注:

1. 本证明可作为参保人在本单位参加社会保险的证明。向相关部门提供，查验部门可通过登录
网址: <https://sipub.sz.gov.cn/vp/>, 输入下列验证码(3391f2acee2cd40j) 核查, 验证码有效期三个月。
2. 生育保险中的险种“1”为生育保险, “2”为生育医疗。
3. 医疗险种中的险种“1”为基本医疗保险一档, “2”为基本医疗保险二档, “4”为基本医疗保险三档, “5”为少儿/大学生医保(医疗保险二档), “6”为统筹医疗保险。
4. 上述“缴费明细”表中带“*”标识为补缴, 空行为断缴。
5. 居民养老保险、少儿/学生医疗保险缴费情况不在本清单中展示。
6. 如2020年2月至6月的单位缴费部分金额为“0”或者缴费金额减半的, 属于按规定减免后实收金额。
7. 单位编号对应的单位名称:
单位编号 60010359 单位名称 深圳市政集团有限公司



7.39 安全员：李环

安全生产考核合格证书

建筑施工企业综合类专职安全生产管理人员 安全生产考核合格证书	
编号:粤建安C3(2019)0001245	
姓 名:	李环
性 别:	男
出 生 年 月:	1989年10月02日
企 业 名 称:	深圳市政集团有限公司
职 务:	专职安全生产管理人员
初次领证日期:	2019年03月22日
有 效 期:	2025年02月19日 至 2028年03月21日
	发证机关:广东省住房和城乡建设厅 发证日期:2025年02月19日

中华人民共和国住房和城乡建设部 监制

毕业证书

普通高等学校

毕业证书

学生 李环 性别 男 , 一九八九年 十 月 二 日生, 于二〇一一年 八 月至二〇一五年 六 月在本学院 汉语言文学 专业 肆 年制 本科学习, 修完教学计划规定的全部课程, 成绩合格, 准予毕业。

校 名: 广东工业大学 院 长: 何辉

证书编号: 132171201505001733 二〇一五年 六 月二十六日

中华人民共和国教育部学历证书查询网址: <http://www.chsi.com.cn>

社保证明

深圳市社会保险历年参保缴费明细表 (个人)

姓名: 李环 社保电脑号: 801608371 身份证号码: 612323198910025251 页码: 1
参保单位名称: 深圳市政集团有限公司 单位编号: 60010359 计算单位: 元

缴费年	月	单位编号	养老保险			医疗保险			生育保险			工伤保险		失业保险			
			基数	单位交	个人交	险种	基数	单位交	个人交	险种	基数	单位交	基数	单位交	个人交		
2025	01	60010359	4492.0	718.72	359.36	1	6733	336.65	134.66	1	6733	33.67	2360	23.6	2360	18.88	4.72
2025	02	60010359	4492.0	718.72	359.36	1	6733	336.65	134.66	1	6733	33.67	2360	23.6	2360	18.88	4.72
2025	03	60010359	4492.0	718.72	359.36	1	6733	336.65	134.66	1	6733	33.67	2520	25.2	2520	20.16	5.04
2025	04	60010359	4492.0	718.72	359.36	1	6733	336.65	134.66	1	6733	33.67	2520	25.2	2520	20.16	5.04
2025	05	60010359	4492.0	718.72	359.36	1	6733	336.65	134.66	1	6733	33.67	2520	25.2	2520	20.16	5.04
2025	06	60010359	4492.0	718.72	359.36	1	6733	336.65	134.66	1	6733	33.67	2520	25.2	2520	20.16	5.04
2025	07	60010359	4775.0	764.0	382.0	1	6733	336.65	134.66	1	6733	33.67	2520	25.2	2520	20.16	5.04
2025	08	60010359	4775.0	764.0	382.0	1	6733	336.65	134.66	1	6733	33.67	2520	25.2	2520	20.16	5.04
2025	09	60010359	4775.0	764.0	382.0	1	6733	336.65	134.66	1	6733	33.67	2520	25.2	2520	20.16	5.04
2025	10	60010359	4775.0	764.0	382.0	1	6733	336.65	134.66	1	6733	33.67	2520	25.2	2520	20.16	5.04
合计			7368.32	3684.16			3366.5	1346.6			336.7					99.04	49.76

备注:

1. 本证明可作为参保人在本单位参加社会保险的证明。向相关部门提供, 查验部门可通过登录网址: <https://sipub.sz.gov.cn/vp/>, 输入下列验证码 (3391f2acee2bbba8) 核查, 验证码有效期三个月。
2. 生育保险中的险种“1”为生育保险, “2”为生育医疗。
3. 医疗险种中的险种“1”为基本医疗保险一档, “2”为基本医疗保险二档, “4”为基本医疗保险三档, “5”为少儿/大学生医保 (医疗保险二档), “6”为统筹医疗保险。
4. 上述“缴费明细”表中带“*”标识为补缴, 空行为断缴。
5. 居民养老保险、少儿/学生医疗保险缴费情况不在本清单中展示。
6. 如2020年2月至6月的单位缴费部分金额为“0”或者缴费金额减半的, 属于按规定减免后实收金额。
7. 单位编号对应的单位名称: 单位名称 深圳市政集团有限公司

深圳市社会保险基金管理局 社保费缴纳清单 证明专用章

7.40 安全员：宋阳

安全生产考核合格证书

建筑施工企业综合类专职安全生产管理人员 安全生产考核合格证书

编号:粤建安C3(2021)0001602

姓 名: 宋阳

性 别: 男

出 生 年 月: 1995年08月08日

企 业 名 称: 深圳市政集团有限公司

职 务: 专职安全生产管理人员

初次领证日期: 2021年01月07日

有 效 期: 2023年12月25日 至 2027年01月06日



发证机关: 广东省住房和城乡建设厅

发证日期: 2021年01月07日



中华人民共和国住房和城乡建设部 监制

毕业证书

普通高等学校

毕业证书



学生宋阳

性别男

一九九五年八月八日生

于一〇一四年九月至二〇一八年七月

在本校

土木工程

专业四年制本科

学习，修完教学计划规定的全部课程，成绩合格，准予毕业。

校名：太原学院

校（院）长：张瑞君

证书编号：112421201805001045

二〇一八年七月一日

中华人民共和国教育部学历证书查询网址：http://www.chsi.com.cn

社保证明

姓名：宋阳

社保电脑号：802720363

身份证号码：140602199508085015

页码：1

参保单位名称：深圳市政集团有限公司

单位编号：60010359

计算单位：元

缴费年	月	单位编号	养老保险			医疗保险			生育保险			工伤保险		失业保险		
			基数	单位交	个人交	险种	基数	单位交	个人交	险种	基数	单位交	基数	单位交	基数	单位交
2025	01	60010359	5000.0	800.0	400.0	1	6733	336.65	134.66	1	6733	33.67	5000	50.0	5000	40.0
2025	02	60010359	5000.0	800.0	400.0	1	6733	336.65	134.66	1	6733	33.67	5000	50.0	5000	40.0
2025	03	60010359	5000.0	800.0	400.0	1	6733	336.65	134.66	1	6733	33.67	5000	50.0	5000	40.0
2025	04	60010359	5000.0	800.0	400.0	1	6733	336.65	134.66	1	6733	33.67	5000	50.0	5000	40.0
2025	05	60010359	5000.0	800.0	400.0	1	6733	336.65	134.66	1	6733	33.67	5000	50.0	5000	40.0
2025	06	60010359	5000.0	800.0	400.0	1	6733	336.65	134.66	1	6733	33.67	5000	50.0	5000	40.0
2025	07	60010359	5000.0	800.0	400.0	1	6733	336.65	134.66	1	6733	33.67	5000	50.0	5000	40.0
2025	08	60010359	5000.0	800.0	400.0	1	6733	336.65	134.66	1	6733	33.67	5000	50.0	5000	40.0
2025	09	60010359	5000.0	800.0	400.0	1	6733	336.65	134.66	1	6733	33.67	5000	50.0	5000	40.0
2025	10	60010359	5000.0	800.0	400.0	1	6733	336.65	134.66	1	6733	33.67	5000	50.0	5000	40.0
合计			8000.0	4000.0				3366.5	1346.6			336.7			100.0	100.0

备注：

1. 本证明可作为参保人在本单位参加社会保险的证明。向相关部门提供，查验部门可通过登录网址：<https://sipub.sz.gov.cn/vp/>，输入下列验证码（ 3391f2acee2dfac7 ）核查，验证码有效期三个月。

2. 生育保险中的险种“1”为生育保险，“2”为生育医疗。

3. 医疗险种中的险种“1”为基本医疗保险一档，“2”为基本医疗保险二档，“4”为基本医疗保险三档，“5”为少儿/大学生医保（医疗保险二档），“6”为统筹医疗保险。

4. 上述“缴费明细”表中带“*”标识为补缴，空行为断缴。

5. 居民养老保险、少儿/学生医疗保险缴费情况不在本清单中展示。

6. 如2020年2月至6月的单位缴费部分金额为“0”或者缴费金额减半的，属于按规定减免后实收金额。

7. 单位编号对应的单位名称：
单位编号
60010359
单位名称
深圳市政集团有限公司

社保费缴纳清单

证明专用章

深圳市社会保险基金管理局

社保费缴纳清单

打印日期：2025年11月24日

证明专用章

7.41 安全员：王西

安全生产考核合格证书

建筑施工企业综合类专职安全生产管理人员

安全生产考核合格证书

编号:粤建安C3(2025)0047784

姓 名:王西

性 别:女

出 生 年 月:1998年03月27日

企 业 名 称:深圳市政集团有限公司

职 务:专职安全生产管理人员

初次领证日期:2025年08月18日

有 效 期:2025年08月18日 至 2028年08月17日





发证机关:广东省住房和城乡建设厅

发证日期:2025年08月18日

中华人民共和国住房和城乡建设部 监制

毕业证书

普通高等学校			
毕业证书			
学生 王西 性别 女，一九九八年三月二十七日 生，于			
二〇一五年九月至二〇二〇年六月 在本校 城乡规划			
专业五年制本科学习，修完教学计划规定的全部课程，成绩合格，准予毕业。			
校 名：湖南城市学院		校（院）长：李建安	
证书编号：115271202005000078		二〇二〇年六月二十日	

中华人民共和国教育部学历证书查询网址：http://www.chsi.com.cn

社保证明

深圳市社会保险历年参保缴费明细表（个人）																	
姓名：王西		社保电脑号：803344479				身份证号码：43092219980327424X				页码：1							
参保单位名称：深圳市政集团有限公司		单位编号：60010359				计算单位：元											
缴费年	月	单位编号	养老保险			医疗保险			生育			工伤保险		失业保险			
			基数	单位交	个人交	险种	基数	单位交	个人交	险种	基数	单位交	基数	单位交	个人交		
2025	01	60010359	6327.0	1075.59	506.16	1	6733	336.65	134.66	1	6733	33.67	6327	63.27	6327	50.62	12.65
2025	02	60010359	6327.0	1075.59	506.16	1	6733	336.65	134.66	1	6733	33.67	6327	63.27	6327	50.62	12.65
2025	03	60010359	6327.0	1075.59	506.16	1	6733	336.65	134.66	1	6733	33.67	6327	63.27	6327	50.62	12.65
2025	04	60010359	6327.0	1075.59	506.16	1	6733	336.65	134.66	1	6733	33.67	6327	63.27	6327	50.62	12.65
2025	05	60010359	6327.0	1075.59	506.16	1	6733	336.65	134.66	1	6733	33.67	6327	63.27	6327	50.62	12.65
2025	06	60010359	6327.0	1075.59	506.16	1	6733	336.65	134.66	1	6733	33.67	6327	63.27	6327	50.62	12.65
2025	07	60010359	6327.0	1075.59	506.16	1	6733	336.65	134.66	1	6733	33.67	6327	63.27	6327	50.62	12.65
2025	08	60010359	6327.0	1075.59	506.16	1	6733	336.65	134.66	1	6733	33.67	6327	63.27	6327	50.62	12.65
2025	09	60010359	6327.0	1075.59	506.16	1	6733	336.65	134.66	1	6733	33.67	6327	63.27	6327	50.62	12.65
2025	10	60010359	6327.0	1075.59	506.16	1	6733	336.65	134.66	1	6733	33.67	6327	63.27	6327	50.62	12.65
合计			10755.9	5061.6			3366.5	1346.6			336.7				506.2	126.5	

备注：

1. 本证明可作为参保人在本单位参加社会保险的证明。向相关部门提供，查验部门可通过登录网址：<https://sipub.sz.gov.cn/vp/>，输入下列验证码（ 3391f2acee2ca5a7 ）核查，验证码有效期三个月。
2. 生育保险中的险种“1”为生育保险，“2”为生育医疗。
3. 医疗险种中的险种“1”为基本医疗保险一档，“2”为基本医疗保险二档，“4”为基本医疗保险三档，“5”为少儿/大学生医保（医疗保险二档），“6”为统筹医疗保险。
4. 上述“缴费明细”表中带“*”标识为补缴，空行为断缴。
5. 居民养老保险、少儿/学生医疗保险缴费情况不在本清单中展示。
6. 如2020年2月至6月的单位缴费部分金额为“0”或者缴费金额减半的，属于按规定减免后实收金额。
7. 单位编号对应的单位名称：
单位编号 60010359 单位名称 深圳市政集团有限公司

深圳市社会保险基金管理局
社保费缴纳清单
证明专用章

7.42 施工员：唐业易

职称证书

广东省职称证书

姓名：唐业易

身份证号：420115199304230913



职称名称：工程师

专 业：建筑施工

级 别：中级

取得方式：考核认定

通过时间：2024年6月2日

评审组织：深圳市建筑施工专业高级职称评审委员会

证书编号：2403003186936

发证单位：深圳市人力资源和社会保障局

发证时间：2024年8月20日



职业培训合格证

证书编码: 0442310100007000026

住房和城乡建设领域施工现场专业人员
职业培训合格证



姓 名: 唐业易

身份证号: 420115199304230913

岗位名称: 土建施工员

参加住房和城乡建设领域施工现场
专业人员职业培训, 测试成绩合格。

继续教育记录:

2024 年度, 继续教育学时为 32 学时。



扫码验证

培训机构: 深圳建筑业协会培训中心

发证时间: 2023年01月12日

查询地址: <http://rcgz.mohurd.gov.cn>

毕业证书

硕士研究生			
毕业证书			
研究生 唐业易 性别 男 , 一九九三 年 四 月 二十三日 生, 于			
二〇一七 年 九 月至 二〇二〇 年 六 月 在 建筑与土木工程			
专业学习, 学制 3 年, 学习形式 全日制 , 修完硕士研究生培养计划			
规定的全部课程成绩合格, 毕业论文答辩通过, 准予毕业。			
培养单位: 重庆交通大学		校(院、所)长: 唐业易	
证书编号: 106181202002000734		二〇二〇 年 六 月 二十二 日	

中华人民共和国教育部学历证书查询网址: <http://www.chsi.com.cn>

社保证明

深圳市社会保险历年参保缴费明细表(个人)																	
姓名: 唐业易		社保电话号: 805101195		身份证号码: 420115199304230913		页码: 1											
参保单位名称: 深圳市政集团有限公司		单位编号: 60010359		计算单位: 元													
缴费年	月	单位编号	养老保险			医疗保险			生育			工伤保险		失业保险			
			基数	单位交	个人交	险种	基数	单位交	个人交	险种	基数	单位交	基数	单位交	个人交		
2025	01	60010359	7683.0	1229.28	614.64	1	7683	384.15	153.66	1	7683	38.42	7683	76.83	7683	61.46	15.37
2025	02	60010359	7683.0	1229.28	614.64	1	7683	384.15	153.66	1	7683	38.42	7683	76.83	7683	61.46	15.37
2025	03	60010359	7683.0	1229.28	614.64	1	7683	384.15	153.66	1	7683	38.42	7683	76.83	7683	61.46	15.37
2025	04	60010359	7683.0	1229.28	614.64	1	7683	384.15	153.66	1	7683	38.42	7683	76.83	7683	61.46	15.37
2025	05	60010359	7683.0	1229.28	614.64	1	7683	384.15	153.66	1	7683	38.42	7683	76.83	7683	61.46	15.37
2025	06	60010359	7683.0	1229.28	614.64	1	7683	384.15	153.66	1	7683	38.42	7683	76.83	7683	61.46	15.37
2025	07	60010359	7683.0	1229.28	614.64	1	7683	384.15	153.66	1	7683	38.42	7683	76.83	7683	61.46	15.37
2025	08	60010359	7683.0	1229.28	614.64	1	7683	384.15	153.66	1	7683	38.42	7683	76.83	7683	61.46	15.37
2025	09	60010359	7683.0	1229.28	614.64	1	7683	384.15	153.66	1	7683	38.42	7683	76.83	7683	61.46	15.37
2025	10	60010359	7683.0	1229.28	614.64	1	7683	384.15	153.66	1	7683	38.42	7683	76.83	7683	61.46	15.37
合计			12292.8	6146.4			3841.5	1536.6			384.2			7683	614.6	153.7	

备注:

- 本证明可作为参保人在本单位参加社会保险的证明。向相关部门提供, 查验部门可通过登录网址: <https://sipub.sz.gov.cn/vp/>, 输入下列验证码(3391f2acee2d0a52) 核查, 验证码有效期三个月。
- 生育保险中的险种“1”为生育保险, “2”为生育医疗。
- 医疗险种中的险种“1”为基本医疗保险一档, “2”为基本医疗保险二档, “4”为基本医疗保险三档, “5”为少儿/大学生医保(医疗保险二档), “6”为统筹医疗保险。
- 上述“缴费明细”表中带“*”标识为补缴, 空行为断缴。
- 居民养老保险、少儿/学生医疗保险缴费情况不在本清单中展示。
- 如2020年2月至6月的单位缴费部分金额为“0”或者缴费金额减半的, 属于按规定减免后实收金额。
- 单位编号对应的单位名称:
单位编号: 60010359
单位名称: 深圳市政集团有限公司

深圳市社会保险基金管理局
社保费缴纳清单
证明专用章

7.43 施工员：杨蕴琦

职称证书

广东省职称证书

姓名：杨蕴琦

身份证号：220104199607292613

职称名称：工程师

专 业：施工管理

级 别：中级

取得方式：考核认定

通过时间：2025年6月22日

评审组织：深圳市建筑管理专业高级职称评审委员会

证书编号：2503003244748

发证单位：深圳市人力资源和社会保障局

发证时间：2025年8月19日





职业培训合格证

证书编码: 0442310100007000027

住房和城乡建设领域施工现场专业人员 职业培训合格证



姓 名: 杨蕴琦

身份证号: 220104199607292613

岗位名称: 土建施工员

参加住房和城乡建设领域施工现场
专业人员职业培训, 测试成绩合格。

继续教育记录:

2025 年度, 继续教育学时为 32 学时。

2024 年度, 继续教育学时为 32 学时。



扫码验证

培训机构: 深圳建筑业协会培训中心

发证时间: 2023 年 01 月 12 日

查询地址: <http://rcgz.mohurd.gov.cn>

毕业证书



UNSW
THE UNIVERSITY OF NEW SOUTH WALES

This is to certify that

YUNQI YANG

has this day been admitted by the Council to the degree of

MASTER OF ENGINEERING SCIENCE
in Project Management

A handwritten signature in black ink, likely belonging to the Chancellor.

Chancellor

A handwritten signature in black ink, likely belonging to the President and Vice-Chancellor.

President
and Vice-Chancellor

A handwritten signature in black ink, likely belonging to the Deputy Vice-Chancellor Academic.

Deputy Vice-Chancellor
Academic

By authority of the Council, the Seal of
the University is hereunto affixed this
twenty-eighth day of January 2021





教育部留学服务中心
Chinese Service Center for Scholarly Exchange

国外学历学位认证书

编号: 120210081111

杨蕴琦, 男, 中国国籍, 出生于1996年7月29日。

杨蕴琦在澳大利亚新南威尔士大学(The University of New South Wales)学习, 于2021年1月获得该校授予的工程科学硕士学位, 专业领域为项目管理。

经核查, 新南威尔士大学系澳大利亚正规高等学校。杨蕴琦所获工程科学硕士学位表明其具有相应的学历。



二〇二一年二月十六日

注:

- 1、本认证书系根据《国(境)外学历学位认证评估办法》出具。
- 2、本认证书中的个人信息系从申请者提供的个人有效身份证件中提取。
- 3、由于各国(地区)教育制度的差异, 认证书上对申请者专业领域的表述有可能与我国《学位授予和人才培养学科目录》及《普通高等学校本科专业目录》存在差异。



CSCSE电子证照
zzhy.cscse.edu.cn

查询网址: www.cscse.edu.cn

社保证明

深圳市社会保险历年参保缴费明细表（个人）

姓名：杨蓝琦
参保单位名称：深圳市政集团有限公司

社保电脑号：808382978
单位编号：60010359

身份证号码：220104199607292613
计算单位：元

页码：1

缴费年	月	单位编号	养老保险			医疗保险			生育			工伤保险		失业保险		
			基数	单位交	个人交	险种	基数	单位交	个人交	险种	基数	单位交	基数	单位交	基数	单位交
2025	01	60010359	7513.0	1277.21	601.04	1	7513	375.65	150.26	1	7513	37.57	7513	75.13	7513	60.1
2025	02	60010359	7513.0	1277.21	601.04	1	7513	375.65	150.26	1	7513	37.57	7513	75.13	7513	60.1
2025	03	60010359	7513.0	1277.21	601.04	1	7513	375.65	150.26	1	7513	37.57	7513	75.13	7513	60.1
2025	04	60010359	7513.0	1277.21	601.04	1	7513	375.65	150.26	1	7513	37.57	7513	75.13	7513	60.1
2025	05	60010359	7513.0	1277.21	601.04	1	7513	375.65	150.26	1	7513	37.57	7513	75.13	7513	60.1
2025	06	60010359	7513.0	1277.21	601.04	1	7513	375.65	150.26	1	7513	37.57	7513	75.13	7513	60.1
2025	07	60010359	7513.0	1277.21	601.04	1	7513	375.65	150.26	1	7513	37.57	7513	75.13	7513	60.1
2025	08	60010359	7513.0	1277.21	601.04	1	7513	375.65	150.26	1	7513	37.57	7513	75.13	7513	60.1
2025	09	60010359	7513.0	1277.21	601.04	1	7513	375.65	150.26	1	7513	37.57	7513	75.13	7513	60.1
2025	10	60010359	7513.0	1277.21	601.04	1	7513	375.65	150.26	1	7513	37.57	7513	75.13	7513	60.1
合计				12772.1	6010.4			3756.5	1502.6			375.7			7513.0	601.0

备注：

1. 本证明可作为参保人在本单位参加社会保险的证明。向相关部门提供，查验部门可通过登录
网址：<https://sipub.sz.gov.cn/vp/>，输入下列验证码（ 3391f2acee2dec1f ）核查，验证码有效期三个月。

2. 生育保险中的险种“1”为生育保险，“2”为生育医疗。

3. 医疗险种中的险种“1”为基本医疗保险一档，“2”为基本医疗保险二档，“4”为基本医疗保险三档，“5”为少儿/大学生医保（医疗保险二档），“6”为统筹医疗保险。

4. 上述“缴费明细”表中带“*”标识为补缴，空行为断缴。

5. 居民养老保险、少儿/学生医疗保险缴费情况不在本清单中展示。

6. 如2020年2月至6月的单位缴费部分金额为“0”或者缴费金额减半的，属于按规定减免后实收金额。

7. 单位编号对应的单位名称：
单位编号
60010359
单位名称
深圳市政集团有限公司



7.44 施工员：杨志文

职业培训合格证

证书编码：0442310100007000055

住房和城乡建设领域施工现场专业人员

职业培训合格证



姓 名：杨志文

身份证号：340827199608033736

岗位名称：土建施工员

参加住房和城乡建设领域施工现场

专业人员职业培训，测试成绩合格。

继续教育记录：

2025 年度，继续教育学时为 32 学时。

2024 年度，继续教育学时为 32 学时。



扫码验证

培训机构：深圳建筑业协会培训中心

发证时间：2023 年 01 月 17 日

查询地址：<http://rcgz.mohurd.gov.cn>

毕业证书

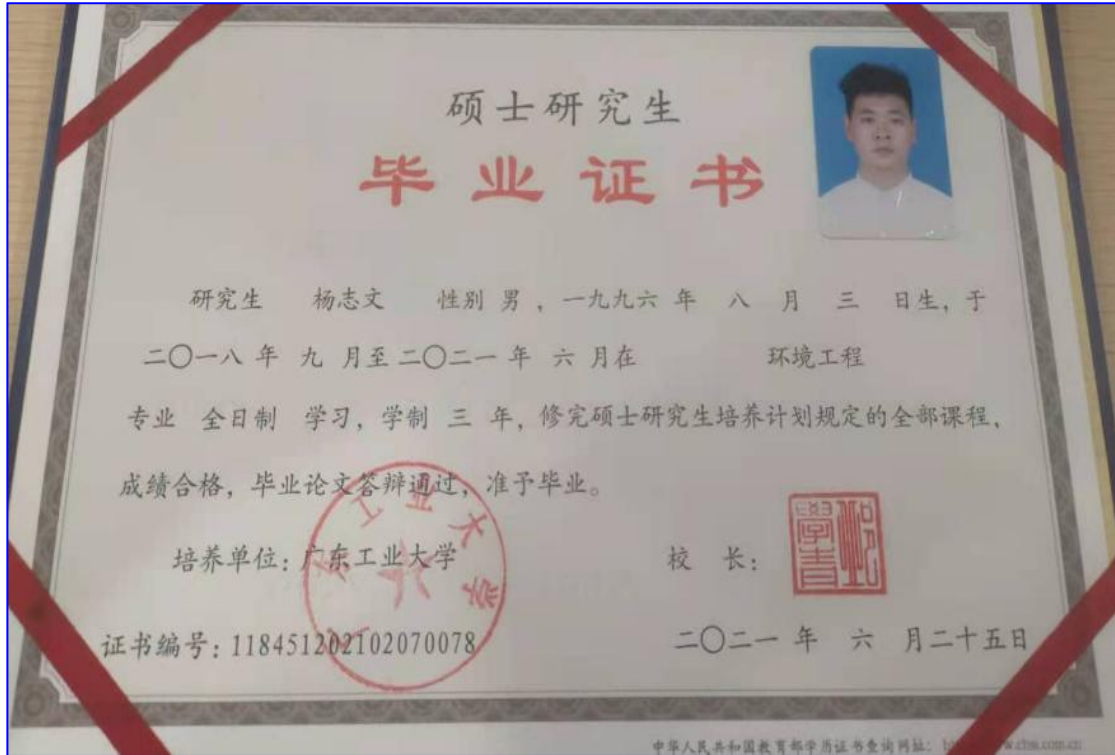

社保证明

深圳市社会保险历年参保缴费明细表（个人）

姓名: 杨志文 社保电脑号: 808382981 身份证号码: 340827199608033736 页码: 1
参保单位名称: 深圳市政集团有限公司 单位编号: 60010359 计算单位: 元

缴费年	月	单位编号	养老保险			医疗保险			生育保险			工伤保险		失业保险			
			基数	单位交	个人交	险种	基数	单位交	个人交	险种	基数	单位交	基数	单位交	个人交		
2025	01	60010359	6067.0	970.72	485.36	1	6733	336.65	134.66	1	6733	33.67	6067	60.67	6067	48.54	12.13
2025	02	60010359	6067.0	970.72	485.36	1	6733	336.65	134.66	1	6733	33.67	6067	60.67	6067	48.54	12.13
2025	03	60010359	6067.0	970.72	485.36	1	6733	336.65	134.66	1	6733	33.67	6067	60.67	6067	48.54	12.13
2025	04	60010359	6067.0	970.72	485.36	1	6733	336.65	134.66	1	6733	33.67	6067	60.67	6067	48.54	12.13
2025	05	60010359	6067.0	970.72	485.36	1	6733	336.65	134.66	1	6733	33.67	6067	60.67	6067	48.54	12.13
2025	06	60010359	6067.0	970.72	485.36	1	6733	336.65	134.66	1	6733	33.67	6067	60.67	6067	48.54	12.13
2025	07	60010359	6067.0	970.72	485.36	1	6733	336.65	134.66	1	6733	33.67	6067	60.67	6067	48.54	12.13
2025	08	60010359	6067.0	970.72	485.36	1	6733	336.65	134.66	1	6733	33.67	6067	60.67	6067	48.54	12.13
2025	09	60010359	6067.0	970.72	485.36	1	6733	336.65	134.66	1	6733	33.67	6067	60.67	6067	48.54	12.13
2025	10	60010359	6067.0	970.72	485.36	1	6733	336.65	134.66	1	6733	33.67	6067	60.67	6067	48.54	12.13
合计			9707.2	4853.6				3366.5	1346.6			336.7				483.4	121.3

备注:

1. 本证明可作为参保人在本单位参加社会保险的证明。向相关部门提供, 查验部门可通过登录网址: <https://sipub.sz.gov.cn/vp/>, 输入下列验证真码 (3391f2acee2d38c6) 核查, 验证码有效期三个月。
2. 生育保险中的险种“1”为生育保险, “2”为生育医疗。
3. 医疗险种中的险种“1”为基本医疗保险一档, “2”为基本医疗保险二档, “4”为基本医疗保险三档, “5”为少儿/大学生医保(医疗保险二档), “6”为统筹医疗保险。
4. 上述“缴费明细”表中带“*”标识为补缴, 空行为断缴。
5. 居民养老保险、少儿/学生医疗保险缴费情况不在本清单中展示。
6. 如2020年2月至6月的单位缴费部分金额为“0”或者缴费金额减半的, 属于按规定减免后实收金额。
7. 单位编号对应的单位名称:
单位编号: 60010359 单位名称: 深圳市政集团有限公司

深圳市社会保险基金管理局
社保费缴纳清单
证明专用章
打印日期: 2025年11月24日

7.45 施工员：孙继宇

职业培训合格证

证书编码：0441810494418000613

住房和城乡建设领域施工现场专业人员 职业培训合格证



姓 名： 孙继宇

身份证号： 230124199005217031

岗位名称： 市政工程施工员

参加住房和城乡建设领域施工现场
专业人员职业培训，测试成绩合格。

继续教育记录：

2023 年度，继续教育学时为 32 学时。

2021 年度，继续教育学时为 32 学时。



扫码验证

培训机构： 广东省

发证时间： 2020年 09月 03日

查询地址： <http://rcgz.mohurd.gov.cn>

毕业证书

普通高等学校

毕业证书



学生 孙继宇 性别 男 , 1990 年 05 月 21 日生, 于 2008 年 09 月至 2012 年 6 月在本学院 土木工程 专业肆 年制 本 科学习, 修完教学计划规定的全部课程, 成绩合格, 准予毕业。

校 名: 哈尔滨工业大学
华德应用技术学院

院 长: 顾德印

证书编号: 133071201205001238

二〇一二年 六 月 二十八 日

中华人民共和国教育部学历证书查询网址: <http://www.chsi.com.cn>

社保证明

深圳市社会保险历年参保缴费明细表 (个人)

姓名: 孙继宇 社保电脑号: 636172526 身份证号码: 230124199005217031 页码: 1
参保单位名称: 深圳市政集团有限公司 单位编号: 60010359 计算单位: 元

缴费年	月	单位编号	养老保险			医疗保险			生育			工伤保险		失业保险			
			基数	单位交	个人交	险种	基数	单位交	个人交	险种	基数	单位交	基数	单位交	基数	单位交	个人交
2025	01	60010359	9060.0	1540.2	724.8	1	9060	453.0	181.2	1	9060	45.3	9060	90.6	9060	72.48	18.12
2025	02	60010359	9060.0	1540.2	724.8	1	9060	453.0	181.2	1	9060	45.3	9060	90.6	9060	72.48	18.12
2025	03	60010359	9060.0	1540.2	724.8	1	9060	453.0	181.2	1	9060	45.3	9060	90.6	9060	72.48	18.12
2025	04	60010359	9060.0	1540.2	724.8	1	9060	453.0	181.2	1	9060	45.3	9060	90.6	9060	72.48	18.12
2025	05	60010359	9060.0	1540.2	724.8	1	9060	453.0	181.2	1	9060	45.3	9060	90.6	9060	72.48	18.12
2025	06	60010359	9060.0	1540.2	724.8	1	9060	453.0	181.2	1	9060	45.3	9060	90.6	9060	72.48	18.12
2025	07	60010359	9060.0	1540.2	724.8	1	9060	453.0	181.2	1	9060	45.3	9060	90.6	9060	72.48	18.12
2025	08	60010359	9060.0	1540.2	724.8	1	9060	453.0	181.2	1	9060	45.3	9060	90.6	9060	72.48	18.12
2025	09	60010359	9060.0	1540.2	724.8	1	9060	453.0	181.2	1	9060	45.3	9060	90.6	9060	72.48	18.12
2025	10	60010359	9060.0	1540.2	724.8	1	9060	453.0	181.2	1	9060	45.3	9060	90.6	9060	72.48	18.12
合计			15402.0	7248.0			4530.0	1812.0			453.0		9060.0	906.0	9060.0	724.8	181.2

备注:
1. 本证明可作为参保人在本单位参加社会保险的证明。向相关部门提供, 查验部门可通过登录
网址: <https://sipub.sz.gov.cn/vp/>, 输入下列验证码 (3391f2acee2de892) 核查, 验证码有效期三个月。
2. 生育保险中的险种“1”为生育保险, “2”为生育医疗。
3. 医疗险种中的险种“1”为基本医疗保险一档, “2”为基本医疗保险二档, “4”为基本医疗保险三档, “5”为少儿/大学生医保 (医疗保险二档), “6”为统筹医疗保险。
4. 上述“缴费明细”表中带“*”标识为补缴, 空行为断缴。
5. 居民养老保险、少儿/学生医疗保险缴费情况不在本清单中展示。
6. 如2020年2月至6月的单位缴费部分金额为“0”或者缴费金额减半的, 属于按规定减免后实收金额。
7. 单位编号对应的单位名称:
单位编号 60010359 单位名称 深圳市政集团有限公司

社保费缴纳清单
证明专用章

深圳市社会保险基金管理局
社保费缴纳清单
打印日期: 2025年11月24日
证明专用章

7.46 施工员：冯永坚

职业培训合格证

证书编码：0441810994418000560

住房和城乡建设领域施工现场专业人员

职业培训合格证



姓 名：冯永坚

身份证号：440784199111181237

岗位名称：市政工程质量员

参加住房和城乡建设领域施工现场
专业人员职业培训，测试成绩合格。

继续教育记录：
2023 年度，继续教育学时为 32 学时。
2022 年度，继续教育学时为 32 学时。



扫码验证

培训机构：广东省

发证时间：2020 年 08 月 12 日

查询地址：<http://rcgz.mohurd.gov.cn>

毕业证书

普通高等学校		
毕业证书		
学生 冯永坚 性别男，一九九一年十一月十八日生，于二〇一〇年九月至二〇一三年六月在本校 道路桥梁工程技术 专业三年制专科学习，修完教学计划规定的全部课程，成绩合格，准予毕业。		
校名：	广东交通职业技术学院	校（院）长：张俊平
证书编号：	108611201306004649	二〇一三年六月三十日
查询网址：http://www.chsi.com.cn		广东省教育厅监制

社保证明

深圳市社会保险历年参保缴费明细表（个人）

姓名：冯永坚		社保电脑号：636234417		身份证号码：440784199111181237		页码：1	
参保单位名称：深圳市政集团有限公司		单位编号：60010359		计算单位：元			

缴费年	月	单位编号	养老保险			医疗保险			生育			工伤保险		失业保险			
			基数	单位交	个人交	险种	基数	单位交	个人交	险种	基数	单位交	基数	单位交	个人交		
2025	01	60010359	8480.0	1356.8	678.4	1	8480	424.0	169.6	1	8480	42.4	8480	84.8	8480	67.84	16.96
2025	02	60010359	8480.0	1356.8	678.4	1	8480	424.0	169.6	1	8480	42.4	8480	84.8	8480	67.84	16.96
2025	03	60010359	8480.0	1356.8	678.4	1	8480	424.0	169.6	1	8480	42.4	8480	84.8	8480	67.84	16.96
2025	04	60010359	8480.0	1356.8	678.4	1	8480	424.0	169.6	1	8480	42.4	8480	84.8	8480	67.84	16.96
2025	05	60010359	8480.0	1356.8	678.4	1	8480	424.0	169.6	1	8480	42.4	8480	84.8	8480	67.84	16.96
2025	06	60010359	8480.0	1356.8	678.4	1	8480	424.0	169.6	1	8480	42.4	8480	84.8	8480	67.84	16.96
2025	07	60010359	8480.0	1356.8	678.4	1	8480	424.0	169.6	1	8480	42.4	8480	84.8	8480	67.84	16.96
2025	08	60010359	8480.0	1356.8	678.4	1	8480	424.0	169.6	1	8480	42.4	8480	84.8	8480	67.84	16.96
2025	09	60010359	8480.0	1356.8	678.4	1	8480	424.0	169.6	1	8480	42.4	8480	84.8	8480	67.84	16.96
2025	10	60010359	8480.0	1356.8	678.4	1	8480	424.0	169.6	1	8480	42.4	8480	84.8	8480	67.84	16.96
合计			13568.0	6784.0			4240.0	1696.0			424.0					678.4	169.6

备注：

1. 本证明可作为参保人在本单位参加社会保险的证明。向相关部门提供，查验部门可通过登录网址：<https://sipub.sz.gov.cn/vp/>，输入下列验证码（ 3391f2acee2c814a ）核查，验证码有效期三个月。
2. 生育保险中的险种“1”为生育保险，“2”为生育医疗。
3. 医疗险种中的险种“1”为基本医疗保险一档，“2”为基本医疗保险二档，“4”为基本医疗保险三档，“5”为少儿/大学生医保（医疗保险二档），“6”为统筹医疗保险。
4. 上述“缴费明细”表中带“*”标识为补缴，空行为断缴。
5. 居民养老保险、少儿/学生医疗保险缴费情况不在本清单中展示。
6. 如2020年2月至6月的单位缴费部分金额为“0”或者缴费金额减半的，属于按规定减免后实收金额。
7. 单位编号对应的单位名称：
单位编号
60010359
单位名称
深圳市政集团有限公司

深圳市社会保险基金管理局
社保费缴纳清单
证明专用章
打印日期：2025年11月24日

7.47 施工员：何元海

职业培训合格证

证书编码: 0442210400007000048

住房和城乡建设领域施工现场专业人员 职业培训合格证



姓 名: 何元海

身份证号: 431124199907044270

岗位名称: 市政工程施工员

参加住房和城乡建设领域施工现场
专业人员职业培训, 测试成绩合格。

继续教育记录:

2023 年度, 继续教育学时为 32 学时。



扫码验证

培训机构: 深圳建筑业协会培训中心

发证时间: 2022年08月12日

查询地址: <http://rcgz.mohurd.gov.cn>

毕业证书

普通高等学校

毕业证书

学生 何元海 性别 男，一九九九年七月四日生，于二〇一八年九月至二〇二一年六月在本校 道路桥梁工程技术 专业三年制专科学学习，修完教学计划规定的全部课程，成绩合格，准予毕业。

校 名：广东水利电力职业技术学院 校（院）长：江明

证书编号：108621202106198846 二〇二一年六月三十日

中华人民共和国教育部学历证书查询网站：http://www.chsi.com.cn

社保证明

深圳市社会保险历年参保缴费明细表（个人）

姓名：何元海 社保电脑号：808180788 身份证号码：431124199907044270 页码：1
参保单位名称：深圳市政集团有限公司 单位编号：60010359 计算单位：元

缴费年	月	单位编号	养老保险			医疗保险			生育			工伤保险		失业保险			
			基数	单位交	个人交	险种	基数	单位交	个人交	险种	基数	单位交	基数	单位交	基数	单位交	个人交
2025	01	60010359	4492.0	763.64	359.36	1	6733	336.65	134.66	1	6733	33.67	4460	44.6	4460	35.68	8.92
2025	02	60010359	4492.0	763.64	359.36	1	6733	336.65	134.66	1	6733	33.67	4460	44.6	4460	35.68	8.92
2025	03	60010359	4492.0	763.64	359.36	1	6733	336.65	134.66	1	6733	33.67	4460	44.6	4460	35.68	8.92
2025	04	60010359	4492.0	763.64	359.36	1	6733	336.65	134.66	1	6733	33.67	4460	44.6	4460	35.68	8.92
2025	05	60010359	4492.0	763.64	359.36	1	6733	336.65	134.66	1	6733	33.67	4460	44.6	4460	35.68	8.92
2025	06	60010359	4492.0	763.64	359.36	1	6733	336.65	134.66	1	6733	33.67	4460	44.6	4460	35.68	8.92
2025	07	60010359	4775.0	811.75	382.0	1	6733	336.65	134.66	1	6733	33.67	4460	44.6	4460	35.68	8.92
2025	08	60010359	4775.0	811.75	382.0	1	6733	336.65	134.66	1	6733	33.67	4460	44.6	4460	35.68	8.92
2025	09	60010359	4775.0	811.75	382.0	1	6733	336.65	134.66	1	6733	33.67	4460	44.6	4460	35.68	8.92
2025	10	60010359	4775.0	811.75	382.0	1	6733	336.65	134.66	1	6733	33.67	4460	44.6	4460	35.68	8.92
合计			7828.84	3684.16				3366.5	1346.6			336.7				356.8	89.2

备注：
1. 本证明可作为参保人在本单位参加社会保险的证明。向相关部门提供，查验部门可通过登录
网址：https://sipub.sz.gov.cn/vp/；输入下列验证码（ 3391f2acee2c9517 ）核查，验证码有效期三个月。
2. 生育保险中的险种“1”为生育保险，“2”为生育医疗。
3. 医疗险种中的险种“1”为基本医疗保险一档，“2”为基本医疗保险二档，“4”为基本医疗保险三档，“5”为少儿/大学生医保（医疗保险二档），“6”为统筹医疗保险。
4. 上述“缴费明细”表中带“*”标识为补缴，空行为断缴。
5. 居民养老保险、少儿/学生医疗保险缴费情况不在本清单中展示。
6. 如2020年2月至6月的单位缴费部分金额为“0”或者缴费金额减半的，属于按规定减免后实收金额。
7. 单位编号对应的单位名称：
单位编号 60010359 单位名称 深圳市政集团有限公司

深圳市社会保险基金管理局
社保费缴纳清单
证明专用章

7.48 质量员：钟原

职称证书

广东省职称证书

姓名：钟原

身份证号：331002199206140019

职称名称：工程师

专 业：建筑电气

级 别：中级

取得方式：职称评审

通过时间：2023年04月22日

评审组织：深圳市建筑电气专业高级职称评审委员会

证书编号：2303003119547

发证单位：深圳市人力资源和社会保障局

发证时间：2023年07月10日

省 职 称 中 心

专用章

查询网址：<http://www.gdhrss.gov.cn/gdweb/zyjsrc>

职业培训合格证

证书编码: 0441810994418007330

住房和城乡建设领域施工现场专业人员 职业培训合格证



姓 名: 钟原

身份证号: 331002199206140019

岗位名称: 市政工程质量员

参加住房和城乡建设领域施工现场
专业人员职业培训, 测试成绩合格。

继续教育记录:

2025 年度, 继续教育学时为 32 学时。

2024 年度, 继续教育学时为 32 学时。



扫码验证

培训机构: 广东省

发证时间: 2021年 09月 26日

查询地址: <http://rcgz.mohurd.gov.cn>

毕业证书

普通高等学校

毕业证书



学生 钟原 性别 男，一九九二年六月十四日生，于二〇一〇年九月至二〇一四年七月在本校 电气工程与自动化专业 四年制 本科学习，修完教学计划规定的全部课程，成绩合格，准予毕业。

校名：山东建筑大学 校（院）长：靳奉祥

证书编号：104301201405031319 二〇一四年七月十日

中华人民共和国教育部学历证书查询网址：<http://www.chsi.com.cn>

社保证明

深圳市社会保险历年参保缴费明细表（个人）

姓名：钟原 社保电脑号：639032841 身份证号码：331002199206140019 页码：1

参保单位名称：深圳市政集团有限公司 单位编号：60010359 计算单位：元

缴费年	月	单位编号	养老保险			医疗保险			生育保险			工伤保险		失业保险			
			基数	单位交	个人交	险种	基数	单位交	个人交	险种	基数	单位交	基数	单位交	个人交		
2025	01	60010359	7385.0	1255.45	590.8	1	7385	369.25	147.7	1	7385	36.93	7385	73.85	7385	59.08	14.77
2025	02	60010359	7385.0	1255.45	590.8	1	7385	369.25	147.7	1	7385	36.93	7385	73.85	7385	59.08	14.77
2025	03	60010359	7385.0	1255.45	590.8	1	7385	369.25	147.7	1	7385	36.93	7385	73.85	7385	59.08	14.77
2025	04	60010359	7385.0	1255.45	590.8	1	7385	369.25	147.7	1	7385	36.93	7385	73.85	7385	59.08	14.77
2025	05	60010359	7385.0	1255.45	590.8	1	7385	369.25	147.7	1	7385	36.93	7385	73.85	7385	59.08	14.77
2025	06	60010359	7385.0	1255.45	590.8	1	7385	369.25	147.7	1	7385	36.93	7385	73.85	7385	59.08	14.77
2025	07	60010359	7385.0	1255.45	590.8	1	7385	369.25	147.7	1	7385	36.93	7385	73.85	7385	59.08	14.77
2025	08	60010359	7385.0	1255.45	590.8	1	7385	369.25	147.7	1	7385	36.93	7385	73.85	7385	59.08	14.77
2025	09	60010359	7385.0	1255.45	590.8	1	7385	369.25	147.7	1	7385	36.93	7385	73.85	7385	59.08	14.77
2025	10	60010359	7385.0	1255.45	590.8	1	7385	369.25	147.7	1	7385	36.93	7385	73.85	7385	59.08	14.77
合计			12554.5	5908.0			3692.5	1477.0			369.3						

备注：

1. 本证明可作为参保人在本单位参加社会保险的证明。向相关部门提供，查验部门可通过登录网址：<https://sipub.sz.gov.cn/vp/>，输入下列验证码（ 3391f2acee2dc9cx ）核查，验证码有效期三个月。

2. 生育保险中的险种“1”为生育保险，“2”为生育医疗。

3. 医疗险种中的险种“1”为基本医疗保险一档，“2”为基本医疗保险二档，“4”为基本医疗保险三档，“5”为少儿/大学生医保（医疗保险二档），“6”为统筹医疗保险。

4. 上述“缴费明细”表中带“*”标识为补缴，空行为断缴。

5. 居民养老保险、少儿/学生医疗保险缴费情况不在本清单中展示。

6. 如2020年2月至6月的单位缴费部分金额为“0”或者缴费金额减半的，属于按规定减免后实收金额。

7. 单位编号对应的单位名称：

单位编号60010359

单位名称深圳市政集团有限公司

社保费缴纳清单

证明专用章

深圳市社会保险基金管理局

社保费缴纳清单

证明专用章

7.49 质量员：杨雁

职业培训合格证

证书编码: 0442210900007000046

住房和城乡建设领域施工现场专业人员

职业培训合格证



姓 名: 杨雁

身份证号: 441422199605214524

岗位名称: 市政工程质量员

参加住房和城乡建设领域施工现场
专业人员职业培训，测试成绩合格。

继续教育记录:
2023 年度，继续教育学时为 32 学时。



扫码验证

培训机构: 深圳建筑业协会培训中心

发证时间: 2022年08月12 日

查询地址: <http://rcgz.mohurd.gov.cn>

毕业证书



中南林业科技大学
Central South University of Forestry and Technology

硕士研究生

毕业证书

杨雁，女，1996年5月21日生。于2018年9月至2021年6月在本校土木工程（全日制）专业学习，学制3年，修完硕士研究生培养计划规定的全部课程，成绩合格，毕业论文答辩通过，准予毕业。



校长 廖小平

证书编号：105381202102000548

2021年6月16日

社保证明

深圳市社会保险历年参保缴费明细表（个人）

姓名：杨雁 社保电脑号：808425613 身份证号码：441422199605214524 页码：1
参保单位名称：深圳市政集团有限公司 单位编号：60010359 计算单位：元

缴费年	月	单位编号	养老保险			医疗保险				生育			工伤保险		失业保险		
			基数	单位交	个人交	险种	基数	单位交	个人交	险种	基数	单位交	基数	单位交	基数	单位交	个人交
2025	01	60010359	6942.0	1180.14	555.36	1	6942	347.1	138.84	1	6942	34.71	6942	69.42	6942	55.54	13.88
2025	02	60010359	6942.0	1180.14	555.36	1	6942	347.1	138.84	1	6942	34.71	6942	69.42	6942	55.54	13.88
2025	03	60010359	6942.0	1180.14	555.36	1	6942	347.1	138.84	1	6942	34.71	6942	69.42	6942	55.54	13.88
2025	04	60010359	6942.0	1180.14	555.36	1	6942	347.1	138.84	1	6942	34.71	6942	69.42	6942	55.54	13.88
2025	05	60010359	6942.0	1180.14	555.36	1	6942	347.1	138.84	1	6942	34.71	6942	69.42	6942	55.54	13.88
2025	06	60010359	6942.0	1180.14	555.36	1	6942	347.1	138.84	1	6942	34.71	6942	69.42	6942	55.54	13.88
2025	07	60010359	6942.0	1180.14	555.36	1	6942	347.1	138.84	1	6942	34.71	6942	69.42	6942	55.54	13.88
2025	08	60010359	6942.0	1180.14	555.36	1	6942	347.1	138.84	1	6942	34.71	6942	69.42	6942	55.54	13.88
2025	09	60010359	6942.0	1180.14	555.36	1	6942	347.1	138.84	1	6942	34.71	6942	69.42	6942	55.54	13.88
2025	10	60010359	6942.0	1180.14	555.36	1	6942	347.1	138.84	1	6942	34.71	6942	69.42	6942	55.54	13.88
合计				11801.4	5553.6			3471.0	1388.4			347.1				555.4	138.8

备注：

- 本证明可作为参保人在本单位参加社会保险的证明，向相关部门提供，查验部门可通过登录网址：<https://sipub.sz.gov.cn/vp/>，输入下列验证码（3391f2acee2c53ba）核查，验证码有效期三个月。
- 生育保险中的险种“1”为生育保险，“2”为生育医疗。
- 医疗险种中的险种“1”为基本医疗保险一档，“2”为基本医疗保险二档，“4”为基本医疗保险三档，“5”为少儿/大学生医保（医疗保险二档），“6”为统筹医疗保险。
- 上述“缴费明细”表中带“*”标识为补缴，空行为断缴。
- 居民养老保险、少儿/学生医疗保险缴费情况不在本清单中展示。
- 如2020年2月至6月的单位缴费部分金额为“0”或者缴费金额减半的，属于按规定减免后实收金额。
- 单位编号对应的单位名称：
单位编号
60010359
单位名称
深圳市政集团有限公司



7.50 质量员：杨珊

职业培训合格证

证书编码: 0442210900007000045

住房和城乡建设领域施工现场专业人员

职业培训合格证



姓 名: 杨珊

身份证号: 441423199908091425

岗位名称: 市政工程质量员

参加住房和城乡建设领域施工现场
专业人员职业培训，测试成绩合格。

继续教育记录:
2023 年度，继续教育学时为 32 学时。



扫码验证

培训机构: 深圳建筑业协会培训中心

发证时间: 2022年08月12 日

查询地址: <http://rcgz.mohurd.gov.cn>

毕业证书

普通高等学校

毕业证书

杨珊，女，1999年8月9日生，于2017年9月至2021年6月在本校土木工程专业四年制本科学习，修完教学计划规定的全部课程，成绩合格，准予毕业。



校名：华南理工大学广州学院

校长：

A handwritten signature in blue ink, appearing to be '吴波' (Wu Bo).

证书编号：126171202105004404

二〇二一年六月三十日

社保证明

深圳市社会保险历年参保缴费明细表（个人）

姓名：杨珊
参保单位名称：深圳市政集团有限公司

社保电脑号：808425614
单位编号：60010359

身份证号码：441423199908091425
计算单位：元

页码：1

缴费年	月	单位编号	养老保险			医疗保险			生育			工伤保险		失业保险		
			基数	单位交	个人交	险种	基数	单位交	个人交	险种	基数	单位交	基数	单位交	基数	单位交
2025	01	60010359	6580.0	1118.6	526.4	1	6733	336.65	134.66	1	6733	33.67	6580	65.8	6580	52.64
2025	02	60010359	6580.0	1118.6	526.4	1	6733	336.65	134.66	1	6733	33.67	6580	65.8	6580	52.64
2025	03	60010359	6580.0	1118.6	526.4	1	6733	336.65	134.66	1	6733	33.67	6580	65.8	6580	52.64
2025	04	60010359	6580.0	1118.6	526.4	1	6733	336.65	134.66	1	6733	33.67	6580	65.8	6580	52.64
2025	05	60010359	6580.0	1118.6	526.4	1	6733	336.65	134.66	1	6733	33.67	6580	65.8	6580	52.64
2025	06	60010359	6580.0	1118.6	526.4	1	6733	336.65	134.66	1	6733	33.67	6580	65.8	6580	52.64
2025	07	60010359	6580.0	1118.6	526.4	1	6733	336.65	134.66	1	6733	33.67	6580	65.8	6580	52.64
2025	08	60010359	6580.0	1118.6	526.4	1	6733	336.65	134.66	1	6733	33.67	6580	65.8	6580	52.64
2025	09	60010359	6580.0	1118.6	526.4	1	6733	336.65	134.66	1	6733	33.67	6580	65.8	6580	52.64
2025	10	60010359	6580.0	1118.6	526.4	1	6733	336.65	134.66	1	6733	33.67	6580	65.8	6580	52.64
合计			11186.0	5264.0				3366.5	1346.6			336.7			526.4	131.6

备注：

1. 本证明可作为参保人在本单位参加社会保险的证明。向相关部门提供，查验部门可通过登录
网址：<https://sipub.sz.gov.cn/vp/>，输入下列验证码（ 3391f2acee2c4f1b ）核查，验证码有效期三个月。

2. 生育保险中的险种“1”为生育保险，“2”为生育医疗。

3. 医疗险种中的险种“1”为基本医疗保险一档，“2”为基本医疗保险二档，“4”为基本医疗保险三档，“5”为少儿/大学生医保（医疗保险二档），“6”为统筹医疗保险。

4. 上述“缴费明细”表中带“*”标识为补缴，空行为补缴。

5. 居民养老保险、少儿/学生医疗保险缴费情况不在本清单中展示。

6. 如2020年2月至6月的单位缴费部分金额为“0”或者缴费金额减半的，属于按规定减免后实收金额。

7. 单位编号对应的单位名称：
单位编号
60010359
单位名称
深圳市政集团有限公司



7.51 质量员：邓祥辉

职业培训合格证

证书编码：0452010600001000039

住房和城乡建设领域施工现场专业人员 职业培训合格证



姓 名： 邓祥辉

身份证号： 450981199605235016

岗位名称： 土建质量员

参加住房和城乡建设领域施工现场
专业人员职业培训，测试成绩合格。

继续教育记录：

2024 年度，继续教育学时为 32 学时。

2023 年度，继续教育学时为 32 学时。



扫码验证

培训机构： 广西建设职业技术学院

发证时间： 2020年 09月 01日

查询地址： <http://rcgz.mohurd.gov.cn>

毕业证书

普通高等学校

毕业证书



学生 邓祥辉 性别 男，一九九六年 五 月二十三日生，于二〇二〇 年 十 月至二〇二二年 六 月在本校 土木工程 专业专科起点本科学习，修完教学计划规定的全部课程，成绩合格，准予毕业。

校 名：桂林理工大学博文管理学院 校（院）长：王新

证书编号：136451202205003541 二〇二二年 六 月 三十 日

中华人民共和国教育部学历证书查询网址：http://www.chsi.com.cn

社保证明

深圳市社会保险历年参保缴费明细表（个人）

姓名：邓祥辉 社保电脑号：811024696 身份证号码：450981199605235016 页码：1
参保单位名称：深圳市政集团有限公司 单位编号：60010359 计算单位：元

缴费年	月	单位编号	养老保险			医疗保险			生育			工伤保险			失业保险		
			基数	单位交	个人交	险种	基数	单位交	个人交	险种	基数	单位交	基数	单位交	基数	单位交	个人交
2025	03	60010359	4493.0	718.88	359.44	1	6733	336.65	134.66	1	6733	33.67	4493	44.93	4493	35.94	8.99
2025	04	60010359	4493.0	718.88	359.44	1	6733	336.65	134.66	1	6733	33.67	4493	44.93	4493	35.94	8.99
2025	05	60010359	4493.0	718.88	359.44	1	6733	336.65	134.66	1	6733	33.67	4493	44.93	4493	35.94	8.99
2025	06	60010359	4493.0	718.88	359.44	1	6733	336.65	134.66	1	6733	33.67	4493	44.93	4493	35.94	8.99
2025	07	60010359	4775.0	764.0	382.0	1	6733	336.65	134.66	1	6733	33.67	4493	44.93	4493	35.94	8.99
2025	08	60010359	4775.0	764.0	382.0	1	6733	336.65	134.66	1	6733	33.67	4493	44.93	4493	35.94	8.99
2025	09	60010359	4775.0	764.0	382.0	1	6733	336.65	134.66	1	6733	33.67	4493	44.93	4493	35.94	8.99
2025	10	60010359	4775.0	764.0	382.0	1	6733	336.65	134.66	1	6733	33.67	4493	44.93	4493	35.94	8.99
合计			5931.52	2965.76			2693.2	1077.28			269.36		359.44	287.52		71.92	

备注：
1. 本证明可作为参保人在本单位参加社会保险的证明。向相关部门提供，查验部门可通过登录
网址：https://sipub.sz.gov.cn/vp/，输入下列验证码（ 3391f2aceea35935 ）核查，验证码有效期三个月。
2. 生育保险中的险种“1”为生育保险，“2”为生育医疗。
3. 医疗险种中的险种“1”为基本医疗保险一档，“2”为基本医疗保险二档，“4”为基本医疗保险三档，“5”为少儿/大学生医保（医疗保险二档），“6”为统筹医疗保险。
4. 上述“缴费明细”表中带“*”标识为补缴，空行为断缴。
5. 居民养老保险、少儿/学生医疗保险缴费情况不在本清单中展示。
6. 如2020年2月至6月的单位缴费部分金额为“0”或者缴费金额减半的，属于按规定减免后实收金额。
7. 单位编号对应的单位名称：
单位名称
60010359 深圳市政集团有限公司

深圳市社会保险基金管理局
社保费缴纳清单
证明专用章

7.52 材料员：刘艳军

职业培训合格证

证书编码：0441711194417000742

住房和城乡建设领域施工现场专业人员

职业培训合格证



姓 名：刘艳军

身份证号：429006197403197618

岗位名称：材料员

参加住房和城乡建设领域施工现场
专业人员职业培训，测试成绩合格。

继续教育记录：

2024 年度，继续教育学时为 32 学时。

2023 年度，继续教育学时为 32 学时。



扫码验证

培训机构：广东省

发证时间：2020 年 07 月 24 日

查询地址：<http://rcgz.mohurd.gov.cn>

毕业证书

成人高等教育

毕业证书

学生 刘艳军 性别 男，一九七四年 三月 十九日生，于二〇二一年 三月至二〇二三年 一月在本校 建筑工程技术 专业，脱产 学习，修完 专 科教学计划规定的全部课程，成绩合格，准予毕业。

校 名：陕西航天职工大学 校 长：张市利

证书编号：500835202306004241 二〇二三年 一 月 十二 日

中华人民共和国教育部学历证书查询网址：http://www.chsi.com.cn

社保证明

深圳市社会保险历年参保缴费明细表（个人）

姓名：刘艳军 社保电脑号：609596781 身份证号码：429006197403197618 页码：1

参保单位名称：深圳市政集团有限公司 单位编号：60010359 计算单位：元

缴费年	月	单位编号	养老保险			医疗保险			生育			工伤保险		失业保险			
			基数	单位交	个人交	险种	基数	单位交	个人交	险种	基数	单位交	基数	单位交	个人交		
2025	01	60010359	6661.0	1065.76	532.88	1	6733	336.65	134.66	1	6733	33.67	6661	66.61	6661	53.29	13.32
2025	02	60010359	6661.0	1065.76	532.88	1	6733	336.65	134.66	1	6733	33.67	6661	66.61	6661	53.29	13.32
2025	03	60010359	6661.0	1065.76	532.88	1	6733	336.65	134.66	1	6733	33.67	6661	66.61	6661	53.29	13.32
2025	04	60010359	6661.0	1065.76	532.88	1	6733	336.65	134.66	1	6733	33.67	6661	66.61	6661	53.29	13.32
2025	05	60010359	6661.0	1065.76	532.88	1	6733	336.65	134.66	1	6733	33.67	6661	66.61	6661	53.29	13.32
2025	06	60010359	6661.0	1065.76	532.88	1	6733	336.65	134.66	1	6733	33.67	6661	66.61	6661	53.29	13.32
2025	07	60010359	6661.0	1065.76	532.88	1	6733	336.65	134.66	1	6733	33.67	6661	66.61	6661	53.29	13.32
2025	08	60010359	6661.0	1065.76	532.88	1	6733	336.65	134.66	1	6733	33.67	6661	66.61	6661	53.29	13.32
2025	09	60010359	6661.0	1065.76	532.88	1	6733	336.65	134.66	1	6733	33.67	6661	66.61	6661	53.29	13.32
2025	10	60010359	6661.0	1065.76	532.88	1	6733	336.65	134.66	1	6733	33.67	6661	66.61	6661	53.29	13.32
合计				10657.6	5328.8			3366.5	1346.6			336.7				532.9	133.2

备注：

1. 本证明可作为参保人在本单位参加社会保险的证明。向相关部门提供，查验部门可通过登录网址：<https://sipub.sz.gov.cn/vp/>，输入下列验证码（ 3391f2acee2cfc55 ）核查，验证码有效期三个月。
2. 生育保险中的险种“1”为生育保险，“2”为生育医疗。
3. 医疗险种中的险种“1”为基本医疗保险一档，“2”为基本医疗保险二档，“4”为基本医疗保险三档，“5”为少儿/大学生医保（医疗保险二档），“6”为统筹医疗保险。
4. 上述“缴费明细”表中带“*”标识为补缴，空行为断缴。
5. 居民养老保险、少儿/学生医疗保险缴费情况不在本清单中展示。
6. 如2020年2月至6月的单位缴费部分金额为“0”或者缴费金额减半的，属于按规定减免后实收金额。
7. 单位编号对应的单位名称：
单位编号 60010359 单位名称 深圳市政集团有限公司

深圳市社会保险基金管理局
社保费缴纳清单
证明专用章

7.53 材料员：刘浩

职业培训合格证

证书编码：0441711194417003490

住房和城乡建设领域施工现场专业人员

职业培训合格证



姓 名：刘浩

身份证号：430726198709140819

岗位名称：材料员

参加住房和城乡建设领域施工现场
专业人员职业培训，测试成绩合格。

继续教育记录：

2023 年度，继续教育学时为 32 学时。

2022 年度，继续教育学时为 32 学时。



扫码验证

培训机构：广东省

发证时间：2020 年 11 月 12 日

查询地址：<http://rcgz.mohurd.gov.cn>

毕业证书

1526

普通高等学校

毕业证书



学生 刘浩 性别 男, 1987 年 9 月 14 日生, 于 2006 年 9 月至 2009 年 6 月在本校 建筑工程技术 专业 3 年制专科学习, 修完教学计划规定的全部课程, 成绩合格, 准予毕业。

校 名:  校 (院) 长: 

证书编号: 130391200906002150 2009 年 6 月 30 日

中华人民共和国教育部学历证书查询网址: [Http://www.chsi.com.cn](http://www.chsi.com.cn)

社保证明

姓名: 刘浩 社保电脑号: 621596148 身份证号码: 430726198709140819 页码: 1
 参保单位名称: 深圳市政集团有限公司 单位编号: 60010359 计算单位: 元

深圳市社会保险历年参保缴费明细表 (个人)

缴费年	月	单位编号	养老保险			医疗保险			生育			工伤保险		失业保险			
			基数	单位交	个人交	险种	基数	单位交	个人交	险种	基数	单位交	基数	单位交	个人交		
2025	01	60010359	12588.0	2014.08	1007.04	1	12588	629.4	251.76	1	12588	62.94	12588	125.88	12588	100.7	25.18
2025	02	60010359	12588.0	2014.08	1007.04	1	12588	629.4	251.76	1	12588	62.94	12588	125.88	12588	100.7	25.18
2025	03	60010359	12588.0	2014.08	1007.04	1	12588	629.4	251.76	1	12588	62.94	12588	125.88	12588	100.7	25.18
2025	04	60010359	12588.0	2014.08	1007.04	1	12588	629.4	251.76	1	12588	62.94	12588	125.88	12588	100.7	25.18
2025	05	60010359	12588.0	2014.08	1007.04	1	12588	629.4	251.76	1	12588	62.94	12588	125.88	12588	100.7	25.18
2025	06	60010359	12588.0	2014.08	1007.04	1	12588	629.4	251.76	1	12588	62.94	12588	125.88	12588	100.7	25.18
2025	07	60010359	12588.0	2014.08	1007.04	1	12588	629.4	251.76	1	12588	62.94	12588	125.88	12588	100.7	25.18
2025	08	60010359	12588.0	2014.08	1007.04	1	12588	629.4	251.76	1	12588	62.94	12588	125.88	12588	100.7	25.18
2025	09	60010359	12588.0	2014.08	1007.04	1	12588	629.4	251.76	1	12588	62.94	12588	125.88	12588	100.7	25.18
2025	10	60010359	12588.0	2014.08	1007.04	1	12588	629.4	251.76	1	12588	62.94	12588	125.88	12588	100.7	25.18
合计			20140.8	10070.4			6294.0	2517.6			629.4					1007.0	251.8

备注:

1. 本证明可作为参保人在本单位参加社会保险的证明。向相关部门提供, 查验部门可通过登录网址: <https://sipub.sz.gov.cn/vp/>, 输入下列验证码 (3391f2acee2ccfbd) 核查, 验证码有效期三个月。
2. 生育保险中的险种“1”为生育保险, “2”为生育医疗。
3. 医疗险种中的险种“1”为基本医疗保险一档, “2”为基本医疗保险二档, “4”为基本医疗保险三档, “5”为少儿/大学生医保 (医疗保险二档), “6”为统筹医疗保险。
4. 上述“缴费明细”表中带“*”标识为补缴, 空行为断缴。
5. 居民养老保险、少儿/学生医疗保险缴费情况不在本清单中展示。
6. 如2020年2月至6月的单位缴费部分金额为“0”或者缴费金额减半的, 属于按规定减免后实收金额。
7. 单位编号对应的单位名称: 单位名称 深圳市政集团有限公司



7.54 材料员：刘斌扬

职业培训合格证

证书编码：0441811194418014703	
住房和城乡建设领域施工现场专业人员	
职业培训合格证	
	姓 名：刘斌扬
	身份证号：430726199108101034
	岗位名称：材料员
参加住房和城乡建设领域施工现场 专业人员职业培训，测试成绩合格。	
继续教育记录：	
2023 年度，继续教育学时为 32 学时。	
2022 年度，继续教育学时为 32 学时。	
	培训机构：广东省
扫码验证	发证时间：2021年 09月 30日
	查询地址： http://rcgz.mohurd.gov.cn

毕业证书

普通高等学校

毕业证书



学生 刘斌扬 性别 男,一九九一年八月十日生,于二〇〇九年九月至二〇一二年六月在本校 工程机械运用与维护 专业 三 年制专科学习,修完教学计划规定的全部课程,成绩合格,准予毕业。



校 名: 湖南工业职业技术学院 校(院)长: 

证书编号: 108301201206003084 二〇一二年六月三十日

查询网址: <http://www.chsi.com.cn>

社保证明

深圳市社会保险历年参保缴费明细表(个人)

姓名: 刘斌扬 社保电脑号: 633946553 身份证号码: 430726199108101034 页码: 1
参保单位名称: 深圳市政集团有限公司 单位编号: 60010359 计算单位: 元

缴费年	月	单位编号	养老保险			医疗保险			生育保险			工伤保险		失业保险			
			基数	单位交	个人交	险种	基数	单位交	个人交	险种	基数	单位交	基数	单位交	基数	单位交	个人交
2025	01	60010359	7860.0	1257.6	628.8	1	7860	393.0	157.2	1	7860	39.3	7860	78.6	7860	62.88	15.72
2025	02	60010359	7860.0	1257.6	628.8	1	7860	393.0	157.2	1	7860	39.3	7860	78.6	7860	62.88	15.72
2025	03	60010359	7860.0	1257.6	628.8	1	7860	393.0	157.2	1	7860	39.3	7860	78.6	7860	62.88	15.72
2025	04	60010359	7860.0	1257.6	628.8	1	7860	393.0	157.2	1	7860	39.3	7860	78.6	7860	62.88	15.72
2025	05	60010359	7860.0	1257.6	628.8	1	7860	393.0	157.2	1	7860	39.3	7860	78.6	7860	62.88	15.72
2025	06	60010359	7860.0	1257.6	628.8	1	7860	393.0	157.2	1	7860	39.3	7860	78.6	7860	62.88	15.72
2025	07	60010359	7860.0	1257.6	628.8	1	7860	393.0	157.2	1	7860	39.3	7860	78.6	7860	62.88	15.72
2025	08	60010359	7860.0	1257.6	628.8	1	7860	393.0	157.2	1	7860	39.3	7860	78.6	7860	62.88	15.72
2025	09	60010359	7860.0	1257.6	628.8	1	7860	393.0	157.2	1	7860	39.3	7860	78.6	7860	62.88	15.72
2025	10	60010359	7860.0	1257.6	628.8	1	7860	393.0	157.2	1	7860	39.3	7860	78.6	7860	62.88	15.72
合计			12576.0	6288.0			3930.0	1572.0			393.0		7860.0	786.0	7860.0	628.8	157.2

备注:

1. 本证明可作为参保人在本单位参加社会保险的证明。向相关部门提供, 查验部门可通过登录网址: <https://sipub.sz.gov.cn/vp/>, 输入下列验证码(3391f2acee2cbef8) 核查, 验证码有效期三个月。
2. 生育保险中的险种“1”为生育保险, “2”为生育医疗。
3. 医疗保险中的险种“1”为基本医疗保险一档, “2”为基本医疗保险二档, “4”为基本医疗保险三档, “5”为少儿/大学生医保(医疗保险二档), “6”为统筹医疗保险。
4. 上述“缴费明细”表中带“*”标识为补缴, 空行为断缴。
5. 居民养老保险、少儿/学生医疗保险缴费情况不在本清单中展示。
6. 如2020年2月至6月的单位缴费部分金额为“0”或者缴费金额减半的, 属于按规定减免后实收金额。
7. 单位编号对应的单位名称:
单位编号: 60010359
单位名称: 深圳市政集团有限公司

深圳市社会保险基金管理中心
社保费缴纳清单
打印日期: 2025年11月24日
证明专用章

7.55 材料员：张宇

职业培训合格证

证书编码: 0442211100007000074

住房和城乡建设领域施工现场专业人员

职业培训合格证



姓 名: 张宇

身份证号: 140622199609010018

岗位名称: 材料员

参加住房和城乡建设领域施工现场
专业人员职业培训，测试成绩合格。

继续教育记录:
2023 年度，继续教育学时为 32 学时。



扫码验证

培训机构: 深圳建筑业协会培训中心

发证时间: 2022年08月12日

查询地址: <http://rcgz.mohurd.gov.cn>

毕业证书

普通高等学校

毕业证书

学生 张宇 性别 男, 一九九六年 九 月 一 日生, 于二〇一四
年 九月至二〇一八年 六月在本校 机械设计制造及其自动化
专业 四年制 本科学习, 修完教学计划规定的全部课程, 成绩合
格, 准予毕业。

校 名: 湖南交通工程学院 校(院)长: 刘松

证书编号: 139241201805923741 二〇一八年 六 月三十 日

中华人民共和国教育部学历证书查询网址: <http://www.chsi.com.cn>

社保证明

深圳市社会保险历年参保缴费明细表(个人)

姓名: 张宇		社保账号: 649838139				身份证号码: 140622199609010018				页码: 1							
参保单位名称: 深圳市政集团有限公司				单位编号: 60010359				计算单位: 元									
缴费年	月	单位编号	养老保险			医疗保险			生育			工伤保险		失业保险			
			基数	单位交	个人交	险种	基数	单位交	个人交	险种	基数	单位交	基数	单位交	个人交		
2025	01	60010359	4492.0	718.72	359.36	1	6733	336.65	134.66	1	6733	33.67	2360	23.6	2360	18.88	4.72
2025	02	60010359	4492.0	718.72	359.36	1	6733	336.65	134.66	1	6733	33.67	2360	23.6	2360	18.88	4.72
2025	03	60010359	4492.0	718.72	359.36	1	6733	336.65	134.66	1	6733	33.67	2520	25.2	2520	20.16	5.04
2025	04	60010359	4492.0	718.72	359.36	1	6733	336.65	134.66	1	6733	33.67	2520	25.2	2520	20.16	5.04
2025	05	60010359	4492.0	718.72	359.36	1	6733	336.65	134.66	1	6733	33.67	2520	25.2	2520	20.16	5.04
2025	06	60010359	4492.0	718.72	359.36	1	6733	336.65	134.66	1	6733	33.67	2520	25.2	2520	20.16	5.04
2025	07	60010359	4775.0	764.0	382.0	1	6733	336.65	134.66	1	6733	33.67	2520	25.2	2520	20.16	5.04
2025	08	60010359	4775.0	764.0	382.0	1	6733	336.65	134.66	1	6733	33.67	2520	25.2	2520	20.16	5.04
2025	09	60010359	4775.0	764.0	382.0	1	6733	336.65	134.66	1	6733	33.67	2520	25.2	2520	20.16	5.04
2025	10	60010359	4775.0	764.0	382.0	1	6733	336.65	134.66	1	6733	33.67	2520	25.2	2520	20.16	5.04
合计			7368.32 3684.16			3366.5 1346.6			336.7			245.8 99.04 49.76					

备注:

1. 本证明可作为参保人在本单位参加社会保险的证明。向相关部门提供, 查验部门可通过登录
网址: <https://sipub.sz.gov.cn/vp/>, 输入下列验证码(3391f2acee2df213) 核查, 验证码有效期三个月。
2. 生育保险中的险种“1”为生育保险, “2”为生育医疗。
3. 医疗险种中的险种“1”为基本医疗保险一档, “2”为基本医疗保险二档, “4”为基本医疗保险三档, “5”为少儿/大学生医保(医疗保险二档), “6”为统筹医疗保险。
4. 上述“缴费明细”表中带“*”标识为补缴, 空行为断缴。
5. 居民养老保险、少儿/学生医疗保险缴费情况不在本清单中展示。
6. 如2020年2月至6月的单位缴费部分金额为“0”或者缴费金额减半的, 属于按规定减免后实收金额。
7. 单位编号对应的单位名称:
单位编号
60010359
单位名称
深圳市政集团有限公司



7.56 预算员：李娟

造价工程师注册证书

使用有效期: 2025年10月22日
- 2026年01月20日



中华人民共和国

一级造价工程师注册证书

The People's Republic of China
Class1 Cost Engineer Certificate of Registration

姓 名: 李娟

性 别: 女

出 生 日 期: 1992年01月16日

专 业: 土木建筑工程

证 书 编 号: 建[造]11234400024881

有 效 期: 2023年08月16日-2027年08月15日

聘 用 单 位: 深圳市政集团有限公司





个人签名: 

签名日期: 2025.10.22

中华人民共和国住房和城乡建设部

行政审批专用章

发证日期: 2023年08月16日

毕业证书

普通高等学校

毕业证书



学生 李娟 性别女,一九九二年一月十六日生,于二〇一〇年九月至二〇一四年六月在本校 土木工程 专业四年制本科学习,修完教学计划规定的全部课程,成绩合格,准予毕业。

校名: 湖南工业大学 校长: 王汉青

证书编号: 115351201405002201 二〇一四年六月十一日

中华人民共和国教育部学历证书查询网址: <http://www.chsi.com.cn> 湖南工业大学监制

社保证明

深圳市社会保险历年参保缴费明细表(个人)

姓名: 李娟		社保电脑号: 801063413		身份证号码: 432503199201165020		页码: 1												
参保单位名称: 深圳市政集团有限公司		单位编号: 60010359		计算单位: 元														
缴费年	月	单位编号	养老保险			医疗保险			生育			工伤保险		失业保险				
			基数	单位交	个人交	险种	基数	单位交	个人交	险种	基数	单位交	基数	单位交	基数	单位交	个人交	
2025	01	60010359	4492.0	718.72	359.36	1	6733	336.65	134.66	1	6733	33.67	4000	40.0	4000	32.0	8.0	
2025	02	60010359	4492.0	718.72	359.36	1	6733	336.65	134.66	1	6733	33.67	4000	40.0	4000	32.0	8.0	
2025	03	60010359	4492.0	718.72	359.36	1	6733	336.65	134.66	1	6733	33.67	4000	40.0	4000	32.0	8.0	
2025	04	60010359	4492.0	718.72	359.36	1	6733	336.65	134.66	1	6733	33.67	4000	40.0	4000	32.0	8.0	
2025	05	60010359	4492.0	718.72	359.36	1	6733	336.65	134.66	1	6733	33.67	4000	40.0	4000	32.0	8.0	
2025	06	60010359	4492.0	718.72	359.36	1	6733	336.65	134.66	1	6733	33.67	4000	40.0	4000	32.0	8.0	
2025	07	60010359	4775.0	764.0	382.0	1	6733	336.65	134.66	1	6733	33.67	4000	40.0	4000	32.0	8.0	
2025	08	60010359	4775.0	764.0	382.0	1	6733	336.65	134.66	1	6733	33.67	4000	40.0	4000	32.0	8.0	
2025	09	60010359	4775.0	764.0	382.0	1	6733	336.65	134.66	1	6733	33.67	4000	40.0	4000	32.0	8.0	
2025	10	60010359	4775.0	764.0	382.0	1	6733	336.65	134.66	1	6733	33.67	4000	40.0	4000	32.0	8.0	
合计			7368.32		3684.16		3366.5		1346.6		336.7				320.0		80.0	

备注:

- 本证明可作为参保人在本单位参加社会保险的证明。向相关部门提供, 查验部门可通过登录网址: <https://sipub.sz.gov.cn/vp/>, 输入下列验证码 (3391f2acee2c8b9b) 核查, 验证码有效期三个月。
- 生育保险中的险种“1”为生育保险, “2”为生育医疗。
- 医疗险种中的险种“1”为基本医疗保险一档, “2”为基本医疗保险二档, “4”为基本医疗保险三档, “5”为少儿/大学生医保(医疗保险二档), “6”为统筹医疗保险。
- 上述“缴费明细”表中带“*”标识为补缴, 空行为断缴。
- 居民养老保险、少儿/学生医疗保险缴费情况不在本清单中展示。
- 如2020年2月至6月的单位缴费部分金额为“0”或者缴费金额减半的, 属于按规定减免后实收金额。
- 单位编号对应的单位名称: 单位名称 深圳市政集团有限公司



7.57 预算员：汲浩

造价工程师注册证书

使用有效期：2025年07月
16日-2026年01月12日



中华人民共和国

二级造价工程师注册证书

The People's Republic of China
Registration Certificate of Class 2 Cost Engineer

姓 名：汲浩

性 别：男

出 生 日 期：1998年02月10日

专 业：土木建筑工程

证 书 编 号：建[造]21244400015924

有 效 期：2024年08月02日-2028年08月01日

聘 用 单 位：深圳市政集团有限公司





汲浩

个人签名：汲浩

签名日期：2025年7月16日



广东省住房和城乡建设厅
执业资格注册专用章

发证日期：2024年08月02日

毕业证书

普通高等学校		
毕业证书		
学生 汲浩 性别 男, 一九九八年 二 月 十 日生, 于二〇一六		
年 九 月至二〇二〇年 七 月在本校 土木工程		
专业 四 年制 本 科学习, 修完教学计划规定的全部课程, 成绩		
合格, 准予毕业。		
学校名称: 安徽建筑大学		校长: 孙道胜
证书编号: 108781202005000767		二〇二〇年 七 月 一 日

中华人民共和国教育部学历证书查询网址: <http://www.chsi.com.cn>

社保证明

深圳市社会保险历年参保缴费明细表 (个人)																	
姓名: 汲浩		社保电脑号: 805101179				身份证号码: 340303199802100615				页码: 1							
参保单位名称: 深圳市政集团有限公司		单位编号: 60010359				计算单位: 元											
缴费年	月	单位编号	养老保险			医疗保险			生育			工伤保险		失业保险			
			基数	单位交	个人交	险种	基数	单位交	个人交	险种	基数	单位交	基数	单位交	个人交		
2025	01	60010359	5533.0	940.61	442.64	1	6733	336.65	134.66	1	6733	33.67	5533	55.33	5533	44.26	11.07
2025	02	60010359	5533.0	940.61	442.64	1	6733	336.65	134.66	1	6733	33.67	5533	55.33	5533	44.26	11.07
2025	03	60010359	5533.0	940.61	442.64	1	6733	336.65	134.66	1	6733	33.67	5533	55.33	5533	44.26	11.07
2025	04	60010359	5533.0	940.61	442.64	1	6733	336.65	134.66	1	6733	33.67	5533	55.33	5533	44.26	11.07
2025	05	60010359	5533.0	940.61	442.64	1	6733	336.65	134.66	1	6733	33.67	5533	55.33	5533	44.26	11.07
2025	06	60010359	5533.0	940.61	442.64	1	6733	336.65	134.66	1	6733	33.67	5533	55.33	5533	44.26	11.07
2025	07	60010359	5533.0	940.61	442.64	1	6733	336.65	134.66	1	6733	33.67	5533	55.33	5533	44.26	11.07
2025	08	60010359	5533.0	940.61	442.64	1	6733	336.65	134.66	1	6733	33.67	5533	55.33	5533	44.26	11.07
2025	09	60010359	5533.0	940.61	442.64	1	6733	336.65	134.66	1	6733	33.67	5533	55.33	5533	44.26	11.07
2025	10	60010359	5533.0	940.61	442.64	1	6733	336.65	134.66	1	6733	33.67	5533	55.33	5533	44.26	11.07
合计			9406.1	4426.4			3366.5	1346.6			336.7		5533	55.33	5533	44.26	110.7

备注:

1. 本证明可作为参保人在本单位参加社会保险的证明。向相关部门提供, 查验部门可通过登录网址: <https://sipub.sz.gov.cn/vp/>, 输入下列验证码 (3391f2acee2d3eca) 核查, 验证码有效期三个月。
2. 生育保险中的险种“1”为生育保险, “2”为生育医疗。
3. 医疗险种中的险种“1”为基本医疗保险一档, “2”为基本医疗保险二档, “4”为基本医疗保险三档, “5”为少儿/大学生医保 (医疗保险二档), “6”为统筹医疗保险。
4. 上述“缴费明细”表中带“*”标识为补缴, 空行为断缴。
5. 居民养老保险、少儿/学生医疗保险缴费情况不在本清单中展示。
6. 如2020年2月至6月的单位缴费部分金额为“0”或者缴费金额减半的, 属于按规定减免后实收金额。
7. 单位编号对应的单位名称:
单位编号: 60010359
单位名称: 深圳市政集团有限公司

深圳市社会保险基金管理局
社保费缴纳清单
打印日期: 2025年11月24日
证明专用章

7.58 资料员：谢胜模

职称证书

<p>受湖北省职称改革工作领导小组办公室委托。本证书由鄂州市人社局批准颁发。它表明持证人通过相关专业中级评审委员会评审。具备相应的专业技术职务任职资格水平。</p> <p>The Certificate, Entrusted by Hubei Professional Titles Reform Group Office, this certificate is issued by Ezhou Resource and Social Security Bureau. Indicates that the bearer has passed the evaluation of Inter-Mediate Professional Title Evaluation Committee and is qualified for the corresponding professional or technical position.</p>	 <p>签发单位：</p> <p>编号：G3 00009890</p>
---	---

	<p>专业名称： Professional Field <u>土木工程</u></p> <p>资格名称： Qualificational Title <u>工程师</u></p> <p>批准时间： Approval Date <u>2019年11月10日</u></p> <p>批准单位： Approved by <u>鄂州市人社局</u></p> <p>批准文号： Approval No <u>鄂州人社职[2019]49号</u></p> <p>评审组织： Evaluation Organization <u>鄂州市企业工程技术评审委员会</u></p>
<p>姓名： Full Name <u>谢胜模</u></p> <p>身份证号： ID No. <u>421023198909153739</u></p> <p>管理号： Administration No. <u>GB-201922164</u></p> <p>发证日期： Issue Date <u>2019年12月09日</u></p>	

职业培训合格证

证书编码: 0441511494415013142

住房和城乡建设领域施工现场专业人员
职业培训合格证



姓 名: 谢胜模

身份证号: 421023198909153739

岗位名称: 资料员

参加住房和城乡建设领域施工现场
专业人员职业培训, 测试成绩合格。

继续教育记录:

2024 年度, 继续教育学时为 32 学时。

2023 年度, 继续教育学时为 32 学时。



扫码验证

培训机构: 广东省

发证时间: 2021年 02月 03日

查询地址: <http://rcgz.mohurd.gov.cn>

毕业证书

普通高等学校		
<h1>毕业证书</h1>		
学生 谢胜模 性别 男,一九八九年 九月 十五 日生,于 二〇一八 年 九 月至二〇二一年 一 月在本校网络教育 土木工程(建筑工程) 专业 2.5 年制 专升本 科学习,修完教学计划规定的全部课程,成绩合格,准予毕业。		
校 名: 中国地质大学(武汉)	校(院)长: 王焰新	
证书编号: 104917202105154019	二〇二一年 一 月 三十一日	

中华人民共和国教育部学历证书查询网址: <http://www.chsi.com.cn>

社保证明

姓名: 谢胜模 社保电话号: 638804286 身份证号码: 421023198909153739 页码: 1																	
参保单位名称: 深圳市政集团有限公司 单位编号: 60010359 计算单位: 元																	
缴费年	月	单位编号	养老保险			医疗保险			生育			工伤保险		失业保险			
			基数	单位交	个人交	险种	基数	单位交	个人交	险种	基数	单位交	基数	单位交	个人交		
2025	01	60010359	8989.0	1438.24	719.12	1	8989	449.45	179.78	1	8989	44.95	8989	89.89	8989	71.91	17.98
2025	02	60010359	8989.0	1438.24	719.12	1	8989	449.45	179.78	1	8989	44.95	8989	89.89	8989	71.91	17.98
2025	03	60010359	8989.0	1438.24	719.12	1	8989	449.45	179.78	1	8989	44.95	8989	89.89	8989	71.91	17.98
2025	04	60010359	8989.0	1438.24	719.12	1	8989	449.45	179.78	1	8989	44.95	8989	89.89	8989	71.91	17.98
2025	05	60010359	8989.0	1438.24	719.12	1	8989	449.45	179.78	1	8989	44.95	8989	89.89	8989	71.91	17.98
2025	06	60010359	8989.0	1438.24	719.12	1	8989	449.45	179.78	1	8989	44.95	8989	89.89	8989	71.91	17.98
2025	07	60010359	8989.0	1438.24	719.12	1	8989	449.45	179.78	1	8989	44.95	8989	89.89	8989	71.91	17.98
2025	08	60010359	8989.0	1438.24	719.12	1	8989	449.45	179.78	1	8989	44.95	8989	89.89	8989	71.91	17.98
2025	09	60010359	8989.0	1438.24	719.12	1	8989	449.45	179.78	1	8989	44.95	8989	89.89	8989	71.91	17.98
2025	10	60010359	8989.0	1438.24	719.12	1	8989	449.45	179.78	1	8989	44.95	8989	89.89	8989	71.91	17.98
合计			14382.4	7191.2			4494.5	1797.8			449.5					179.8	

备注:

1. 本证明可作为参保人在本单位参加社会保险的证明。向相关部门提供, 查验部门可通过登录网址: <https://sipub.sz.gov.cn/vp/>, 输入下列验证码(3391f2acee2d0367) 核查, 验证码有效期三个月。
2. 生育保险中的险种“1”为生育保险, “2”为生育医疗。
3. 医疗险种中的险种“1”为基本医疗保险一档, “2”为基本医疗保险二档, “4”为基本医疗保险三档, “5”为少儿/大学生医保(医疗保险二档), “6”为统筹医疗保险。
4. 上述“缴费明细”表中带“*”标识为补缴, 空行为断缴。
5. 居民养老保险、少儿/学生医疗保险缴费情况不在本清单中展示。
6. 如2020年2月至6月的单位缴费部分金额为“0”或者缴费金额减半的, 属于按规定减免后实收金额。
7. 单位编号对应的单位名称:
单位编号 60010359 单位名称 深圳市政集团有限公司

深圳市社会保险基金管理局
社保费缴纳清单
证明专用章

7.59 资料员：孙方梅

职业培训合格证

证书编码：0441811494418017328

住房和城乡建设领域施工现场专业人员

职业培训合格证



姓 名：孙方梅

身份证号：341226199108015023

岗位名称：资料员

参加住房和城乡建设领域施工现场
专业人员职业培训，测试成绩合格。

继续教育记录：

2023 年度，继续教育学时为 32 学时。

2022 年度，继续教育学时为 32 学时。



培训机构：广东省

发证时间：2021年 09月 26日

查询地址：<http://rcgz.mohurd.gov.cn>

扫码验证

毕业证书

普通高等学校		
毕业证书		
学生 孙方梅 性别女，一九九一年八月一日生，于二〇一〇年九月至二〇一三年七月在本校 旅游管理专业 三年制专(高职)科学习，修完教学计划规定的全部课程，成绩合格，准予毕业。		
校 名： 安慶職業技術學院	校(院)长： 孙晓静	
证书编号：133451201306001561	二〇一三年七月一日	

中华人民共和国教育部学历证书查询网址：http://www.chsi.com.cn

社保证明

深圳市社会保险历年参保缴费明细表(个人)

姓名：孙方梅		社保账号：635599863		身份证号码：341226199108015023		页码：1											
参保单位名称：深圳市政集团有限公司		单位编号：60010359		计算单位：元													
缴费年	月	单位编号	养老保险			医疗保险			生育			工伤保险		失业保险			
			基数	单位交	个人交	险种	基数	单位交	个人交	险种	基数	单位交	基数	单位交	基数	单位交	个人交
2025	01	60010359	7402.0	1184.32	592.16	1	7402	370.1	148.04	1	7402	37.01	7402	74.02	7402	59.22	14.8
2025	02	60010359	7402.0	1184.32	592.16	1	7402	370.1	148.04	1	7402	37.01	7402	74.02	7402	59.22	14.8
2025	03	60010359	7402.0	1184.32	592.16	1	7402	370.1	148.04	1	7402	37.01	7402	74.02	7402	59.22	14.8
2025	04	60010359	7402.0	1184.32	592.16	1	7402	370.1	148.04	1	7402	37.01	7402	74.02	7402	59.22	14.8
2025	05	60010359	7402.0	1184.32	592.16	1	7402	370.1	148.04	1	7402	37.01	7402	74.02	7402	59.22	14.8
2025	06	60010359	7402.0	1184.32	592.16	1	7402	370.1	148.04	1	7402	37.01	7402	74.02	7402	59.22	14.8
2025	07	60010359	7402.0	1184.32	592.16	1	7402	370.1	148.04	1	7402	37.01	7402	74.02	7402	59.22	14.8
2025	08	60010359	7402.0	1184.32	592.16	1	7402	370.1	148.04	1	7402	37.01	7402	74.02	7402	59.22	4.8
2025	09	60010359	7402.0	1184.32	592.16	1	7402	370.1	148.04	1	7402	37.01	7402	74.02	7402	59.22	4.8
2025	10	60010359	7402.0	1184.32	592.16	1	7402	370.1	148.04	1	7402	37.01	7402	74.02	7402	59.22	4.8
合计				11843.2	5921.6			3701.0	1480.4			370.1					148.0

备注：

- 本证明可作为参保人在本单位参加社会保险的证明，向相关部门提供，查验部门可通过登录网址：<https://sipub.sz.gov.cn/vp/>，输入下列验证码（ 3391f2acee2d30bs ）核查，验证码有效期三个月。
- 生育保险中的险种“1”为生育保险，“2”为生育医疗。
- 医疗险种中的险种“1”为基本医疗保险一档，“2”为基本医疗保险二档，“4”为基本医疗保险三档，“5”为少儿/大学生医保（医疗保险二档），“6”为统筹医疗保险。
- 上述“缴费明细”表中带“*”标识为补缴，空行为断缴。
- 居民养老保险、少儿/学生医疗保险缴费情况不在本清单中展示。
- 如2020年2月至6月的单位缴费部分金额为“0”或者缴费金额减半的，属于按规定减免后实收金额。
- 单位编号对应的单位名称：
单位名称
60010359 深圳市政集团有限公司



7.60 劳资专管员：靳玉蒙

职业培训合格证

证书编码：0441811394418000647

住房和城乡建设领域施工现场专业人员 职业培训合格证



姓 名： 靳玉蒙

身份证号： 41018119911228453X

岗位名称： 劳务员

参加住房和城乡建设领域施工现场
专业人员职业培训，测试成绩合格。

继续教育记录：

2021 年度，继续教育学时为 32 学时。

2020 年度，继续教育学时为 32 学时。



扫码验证

培训机构： 广东省

发证时间： 2020年 09月 26日

查询地址： <http://rcgz.mohurd.gov.cn>

毕业证书

普通高等学校

毕业证书



学生 新玉蒙 性别 男，一九九一年十二月二十八日生，于二〇一一年九月至二〇一四年七月在本校 机械设计与制造专业 三年制 专科学学习，修完教学计划规定的全部课程，成绩合格，准予毕业。

校 名：洛阳理工学院

校（院）长：杨小朴

证书编号：110701201406000432

二〇一四年七月一日

中华人民共和国教育部学历证书查询网站：<http://www.chsi.com.cn>

社保证明

深圳市社会保险历年参保缴费明细表（个人）

姓名：新玉蒙 社保电话号：64740438 身份证号码：41018119911228453X 页码：1

参保单位名称：深圳市政集团有限公司 单位编号：60010359 计算单位：元

缴费年	月	单位编号	养老保险			医疗保险			生育			工伤保险		失业保险			
			基数	单位交	个人交	险种	基数	单位交	个人交	险种	基数	单位交	基数	单位交	个人交		
2025	01	60010359	7402.0	1258.34	592.16	1	7402	370.1	148.04	1	7402	37.01	7402	74.02	7402	59.22	14.8
2025	02	60010359	7402.0	1258.34	592.16	1	7402	370.1	148.04	1	7402	37.01	7402	74.02	7402	59.22	14.8
2025	03	60010359	7402.0	1258.34	592.16	1	7402	370.1	148.04	1	7402	37.01	7402	74.02	7402	59.22	14.8
2025	04	60010359	7402.0	1258.34	592.16	1	7402	370.1	148.04	1	7402	37.01	7402	74.02	7402	59.22	14.8
2025	05	60010359	7402.0	1258.34	592.16	1	7402	370.1	148.04	1	7402	37.01	7402	74.02	7402	59.22	14.8
2025	06	60010359	7402.0	1258.34	592.16	1	7402	370.1	148.04	1	7402	37.01	7402	74.02	7402	59.22	14.8
2025	07	60010359	7402.0	1258.34	592.16	1	7402	370.1	148.04	1	7402	37.01	7402	74.02	7402	59.22	14.8
2025	08	60010359	7402.0	1258.34	592.16	1	7402	370.1	148.04	1	7402	37.01	7402	74.02	7402	59.22	14.8
2025	09	60010359	7402.0	1258.34	592.16	1	7402	370.1	148.04	1	7402	37.01	7402	74.02	7402	59.22	14.8
2025	10	60010359	7402.0	1258.34	592.16	1	7402	370.1	148.04	1	7402	37.01	7402	74.02	7402	59.22	14.8
合计			12583.4	5921.6			3701.0	1480.4			370.1					148.0	

备注：

1. 本证明可作为参保人在本单位参加社会保险的证明，向相关部门提供，查验部门可通过登录网址：<https://sipub.sz.gov.cn/vp/>，输入下列验证码（ 3391f2acee2d1414 ）核查，验证码有效期三个月。

2. 生育保险中的险种“1”为生育保险，“2”为生育医疗。

3. 医疗险种中的险种“1”为基本医疗保险一档，“2”为基本医疗保险二档，“4”为基本医疗保险三档，“5”为少儿/大学生医保（医疗保险二档），“6”为统筹医疗保险。

4. 上述“缴费明细”表中带“*”标识为补缴，空行为断缴。

5. 居民养老保险、少儿/学生医疗保险缴费情况不在本清单中展示。

6. 如2020年2月至6月的单位缴费部分金额为“0”或者缴费金额减半的，属于按规定减免后实收金额。

7. 单位编号对应的单位名称：

单位编号60010359 单位名称深圳市政集团有限公司

社保费缴纳清单

证明专用章

深圳市社会保险基金管理局

社保费缴纳清单

打印日期：2025年10月21日

证明专用章