标段编号： 2510-440310-04-01-434369001001

深圳市建设工程勘察招标投标文件

标段名称： 沙湖-碧岭16-20-1、16-20-2等地块平整工程（勘察）

投标文件内容： 资信标文件

投标人： 深圳市华地岩土工程有限公司

日期： 2025年12月24日

投标人同类工程勘察业绩表

近 5 年最具代表性的同类工程业绩（上限 5 项）				
序号	项目名称	合同金额（万元）	服务内容	合同签订时间
1	观澜中心地区西片 06-03 地块场平工程	9.8164	岩土工程勘察、工程测量、工程物探	2023.12.21
2	新桥街道外环高速北侧苗场路西侧边坡治理工程勘察	46.1105	岩土工程勘察、工程测量、工程物探	2025.8.22
3	新桥街道岗仔永利达等 3 个项目治理工程（勘察）	48.53	岩土工程勘察、工程测量、工程物探	2024.7.25
4	可乐园东北侧边坡坡顶地面坍塌及边坡（东北侧、西北侧）治理工程勘察	49.9975	岩土工程勘察、工程测量、工程物探、基础调查	2023.9.15
5	盐田港拖车综合服务中心后方山体滑坡隐患综合治理抢险工程勘察、设计施工总承包（EPC)—西北侧边坡加固工程（补充勘察）	29.3991	岩土工程勘察、工程测量、边坡调查	2024.3.5

注：①业绩证明材料需提供勘察合同原件扫描件（需提供合同关键页,其内容需包含工程名称、单位名称、工程规模、签订时间、合同额、双方签字盖章页等），否则不予计取。

②业绩证明材料为原件扫描件，若原件扫描件不清晰或印章不清晰的，投标人需在规定时间内及时澄清，否则不予计取。

③金额以合同金额为准，合同中未体现的以中标通知书金额为准，且需同时提供中标通知书。

④以合同签订的时间为准，无法判断合同签订时间为近五年业绩的不予计取。

⑤业绩提供不超过 5 项，如超过 5 项则按提供资料前 5 项业绩统计。

业绩一、观澜中心地区西片 06-03 地块场平工程

合同编号：GL202302442

勘察合同

工 程 名 称 ：	观澜中心地区西片 06-03 地块场平工程
工 程 地 点 ：	龙华区观澜街道新澜社区
资 质 等 级 ：	勘察甲级、测量乙级
发 包 人 ：	深圳市龙华区观澜街道办事处
勘 察 人 ：	深圳市华地岩土工程有限公司
签 订 日 期 ：	2023 年 12 月 21 日

合同协议书

发包人（甲方）：深圳市龙华区观澜街道办事处

承包人（乙方）：深圳市华地岩土工程有限公司

深圳市龙华区观澜街道办事处（以下简称甲方）与深圳市华地岩土工程有限公司（以下简称乙方）依照《中华人民共和国民法典》、《中华人民共和国建筑法》、《建设工程勘察设计管理条例》、《深圳市建设工程质量管理条例》及国家有关法规规定，遵循平等、自愿、公平和诚实信用的原则，双方就服务承包事宜协商一致，订立本合同。

第一条 工程概况

1.1 工程名称：观澜中心地区西片 06-03 地块场平工程

1.2 工程地点：龙华区观澜街道新澜社区

1.3 工程规模及特征：用地面积 18119.52 平方米。平整后场地标高确定为 41.089 米-48.406 米,项目工程包括地面及构筑物拆除清运、土方开挖及弃置、灌木丛砍伐、场地清表、水土保持、新建排水沟等工程。

第二条 工作内容

2.1 工程勘察内容如下：

☑ 工程测量

☑ 工程物探

☑ 岩土工程勘察

☑ 施工配合及其他勘察服务相关工作

☐ 其他工作

2.2 详细工作内容

2.2.1 工程勘察工作任务与技术要求详见工程勘察任务书，工作内容如下：

（1）工程测量

测量、收集建设区及周边的地面整平标高资料，制作项目用地平面图（含周

边建筑的规模、性质、基础形式、埋置深度等资料和与周边地形相关的规模、海拔等资料信息），**完成施工控制点测放，并完成施工控制点（GPS E 级）制作及施工前交桩工作。在用地红线上每 50 米至 100 米放置边界桩。**

（2）工程物探

含地下埋藏物和管线调查及探测。

对于常规方式无法探明的地下管线，探测单位应采取人工局部探挖、QV、CCTV 等其它方式查明管线基本走向、管径、材质等内容。

（3）岩土工程勘察

结合工程设计、施工条件，进行技术论证和分析评价，提出解决工程岩土问题的建议，并服务于工程建设的全过程，其主要工作内容包括但不限于以下内容：

① 查明建筑范围内岩土层类型、深度、分布、土石比工程特性，分析和评价地基的稳定性、均匀性和承载力。

② 对需要进行沉降计算的建筑物，提供地基变形计算参数，预测建筑物的变形特征。

③ 查明地下水埋藏条件，提供地下水位及其变化幅度。

④ 判定水对建筑材料的腐蚀性。

⑤ 判断地质环境条件复杂程度。

（4）施工配合及其他勘察服务相关工作

① 配合设计、施工单位进行勘察，解决与施工有关的岩土工程问题，提供相应的勘察资料，并配合甲方完成其他勘察服务相关工作。

② 相关的反复修改、补勘、成果文件审查、组织、配合并参加相关各种汇报会、论证会，及其它相关施工、审查配合工作。

③ 勘察单位应无条件配合甲方委托的勘察审查单位开展现场核查工作。

（5）其他工作

① 无条件配合并参加相关各种相关汇报会、论证会，承担合同范围内成果文件的反复修改、评审工作。

② 按要求参加项目例会并在会议纪要上会签，按会议纪要要求对成果文件进行修改、补充和完善。

（连续岩样为 VI 类）

由于地质原因不能按上述等级划分的，可参照《岩石坚硬程度分类表》（出自《岩土工程勘察规范》），依据岩石单轴抗压强度（平均值）进行判定。

4.2 单项合同价

本工程合同价暂定为 9.8164 万元。

4.3 勘察单项合同结算价：

（1）本工程勘察测量费按照第 4.1 条计算勘察测量费；

勘察测量费由基本费用（占 80%）和绩效费用（占 20%）组成。实际绩效费用需根据履约评价结果及履约处罚情况确定。

履约评价得分	对应的实际绩效费用
80 分以上	绩效费用
60 分以上，80 分以下	绩效费用×（履约评价得分-60）/20
60 分以下	0

履约评价为不合格的，甲方将报请主管部门对乙方作不良行为记录，并拒绝乙方及其从业人员 1 年内参加甲方的其他项目投标。

4.4 付费方式

付费次序	占勘察测量费%	付费额（万元）	付费时间
第一次付费	/	按 4.3 合同结算价基本费用的 90%	在乙方提交勘察成果、完成第一次付款绩效评价且项目资金落实后 60 天内办理支付。
第二次付费	结清余款	按 4.3 合同结算价基本费用的 10%+绩效费用 100%	完成决算、完成第二次付款绩效评价且项目资金落实后 60 天内办理支付。

乙方应承担财政资金未及时到位，而导致甲方不能按时支付进度款和结算款的风险。在进度款和结算款无法按本合同约定时间支付时，乙方应继续履行各项合同义务，未经甲方允许绝不随意停止工作，自行解决由此引起的劳务、材料、

发　包　人：	深圳市龙华区观澜街道办事处 (盖章)	勘　察　人：	深圳市华地岩土工程有限公司 (盖章)
法定代表人或其授权的代理人：	陈俊权 (签字)	法定代表人或其授权的代理人：	学海工 (签字)
经　办　人：	刘代纯 陈俊达 杨嘉茜 (签字)	经　办　人：	戴[illegible] (签字)
单位地址：		单位地址：	
联系电话：		联系电话：	
传　　真：		传　　真：	
邮政编码：		邮政编码：	
开户名称：		开户名称：	深圳市华地岩土工程有限公司
开户银行：		开户银行：	中国建设银行股份有限公司深圳黄贝岭支行
账　　号：		账　　号：	44250100000300001868
签字日期：	2023年12月21日	签字日期：	

业绩二、新桥街道岗仔永利达边坡等3个项目治理工程（勘察）

新桥街道合同2025年第 26 号

[2025]华2字第080号

深圳市建设工程勘察合同

项 目 名 称：新桥街道外环高速北侧苗场路西侧边坡治理工程勘察

工 程 地 点：深圳市宝安区新桥街道

发 包 人：深圳市宝安区新桥街道办事处

承 包 人：深圳市华地岩土工程有限公司

新桥街道外环高速北侧苗场路西侧边坡治理工程
勘察合同

委托人委托承包人承担 新桥街道外环高速北侧苗场路西侧边坡治理工程勘察 任务。

根据《中华人民共和国民法典》及国家有关法规规定，结合本工程的具体情况，为明确责任，协作配合，确保工程勘察质量，经委托人、承包人平等、协商一致，双方自愿签订本合同，共同遵守。

第一条：工程概况

1.1 工程名称：新桥街道外环高速北侧苗场路西侧边坡治理工程勘察

1.2 工程建设地点：深圳市宝安区新桥街道外环高速北侧苗场路西侧

1.3 工程规模、特征：新桥街道外环高速北侧苗场路西侧边坡，拟建边坡位置位于深圳市宝安区新桥街道象山社区新奉路东侧象山变电站旁的外环高速北侧苗场路西侧穿孔桥洞旁，距离深圳外环高速约 25m。拟治理面积约 6962.00 平方米，其中主体工程拟采用锚索 5700m，锚杆 7500m，格构梁混凝土体积为 150m³，格构梁钢筋 17.5t，削坡土方约 1000m³。建设内容主要包括支护工程、排水工程、绿化工程。

1.4 工程任务委托文号、日期：_____

1.5 工程任务（内容）的技术要求：严格按国家规范及深圳地区规范。

1.6 承接方式：包资料、工期、质量、安全等。

1.7 工程任务（内容）：新桥街道外环高速北侧苗场路西侧边坡治理工程的地形图测量；野外勘察钻探；施工原位测；野外现场取土、水、石试验样品；

新桥街道办事处

4.2 收费标准及付费方式

4.2.1 本工程按国家规定的现行收费标准计取费用。

4.2.2 本工程勘察费为 46.1105 万元，费用参照《工程勘察设计收费标准》（2002 年修订本）的有关规定，下浮率为 10%计算。最终勘察费按照核定的工程量，参照计费标准并下浮 10%计取。

其中：野外勘察钻探（约 22 个）240482.68 元；工程地质测绘 172.13 元；原位测试 2736.00 元；野外现场取土、水、石试验样品 1170.00 元；室内试验 6333.00 元；地形图测量费 13321.16 元。技术工作费 248124.76 元（本项目勘察等级为乙级，室内实验技术工作费为 10%、工程测量技术工作费为 22%，其余各项技术工作费为 100%）。

勘察费计算明细见下表

计算明细表			
项目	**技术取费费比例**	**实物工作费**	**技术工作费**
野外钻探	100%	240482.68	240482.68
工程地质测绘	100%	172.13	172.13
原位测试	100%	2736.00	2736.00
取土、石、水	100%	1170.00	1170.00
室内试验	10%	6333.00	633.30
工程测量	22%	13321.16	2930.66
小计		**264214.97**	**248124.76**
合计	**下浮 10%后**	**461105.75**	

最终结算价以审计部门审计结果为准，但不得超出深圳市宝安区发展和改革局核定的本项目“概算汇总表”列出的工程勘察费且最终勘察费不超 99 万元。

委托人名称：（盖章）

深圳市宝安区新桥街道办事处

法定代表人：（签字）

委托代理人：（签字）

统一社会信用代码：

地址：深圳市宝安区新桥街道中心路 239 号

承包人名称：（盖章）

深圳市华地岩土工程有限公司

法定代表人：（签字）王子冯

委托代理人：（签字）戴武林

统一社会信用代码：

91440300MA5F3BHT1C

地址：深圳市龙华区民治街道大岭社区梅龙路与中梅路交汇处光浩国际中心 A 座 16-C

银行帐号：44250100000300001868

户名：深圳市华地岩土工程有限公司

开户银行：建设银行深圳黄贝岭支行

经办人：戴武林

联系电：15013457332

日期：2015 年 8 月 22 日

日期：2015 年 8 月 22 日

签订地点：深圳市宝安区新桥街道办事处

新桥街道办事处

业绩三、新桥街道岗仔永利达等3个项目治理工程（勘察）

新桥街道建书202(4)年第867号

深圳市建设工程勘察合同

项 目 名 称：新桥街道岗仔永利达边坡等3个项目治理工程（勘察）

工 程 地 点：深圳市宝安区新桥街道

发　包　人：深圳市宝安区新桥街道办事处

承　包　人：深圳市华地岩土工程有限公司

新桥街道岗仔永利达边坡等3个项目治理工程勘察合同

委托人:深圳市宝安区新桥街道办事处

统一社会信用代码：

法定代表人：　　联系电话：

或授权代表：　　联系电话：

地址：深圳市宝安区新桥街道中心路239号

承包人: 深圳市华地岩土工程有限公司

统一社会信用代码：91440300MA5F3BHT1C

法定代表人：王学海　　联系电话：0755-23744182

或授权代表：戴武林　　联系电话：0755-23744182

地址：深圳市龙华区民治街道大岭社区梅龙路与中梅路交汇处光浩国际中心A座16-C

委托人委托承包人承担**新桥街道岗仔永利达边坡等3个项目治理工程（勘察）**任务。

根据《中华人民共和国民法典》及国家有关法规规定，结合本工程的具体情况，为明确责任，协作配合，确保工程勘察质量，经委托人、承包人平等、协商一致，双方自愿签订本合同，共同遵守。

第一条：工程概况

1.1　工程名称：**新桥街道岗仔永利达边坡等3个项目治理工程（勘察）**

1.2　工程建设地点：**深圳市宝安区新桥街道**

新桥街道办事处

1.3 工程规模、特征：项目总投资为1597.48万元，项目包含三个边坡，分别是新桥社区岗仔永利达边坡、新桥街道横岗下北侧外环高速西南侧边坡、沃尔沃停车场北侧边坡。新桥社区岗仔永利达边坡位于新桥社区岗仔永利达工业内东侧，总长度约为320m，高度为8～15m，边坡坡度为50～ 75°，涉及面积约5500平方米，坡体岩性主要由耕植土、坡残积土、下伏基岩为全强风化花岗岩组成，坡面呈裸露状态，局部水土流失严重；新桥街道横岗下北侧外环高速西南侧边坡位于新桥街道横岗下大街东北端，外环高速南侧，总长度约为85m，高度为5～10m，边坡坡度为45～80°，涉及面积约2000平方米，坡体岩性主要由素填土、杂填土、下伏基岩为全强风化花岗岩组成，边坡东端填土边坡部分坍塌，坡面黄土裸露，水土流失严重；沃尔沃停车场北侧边坡位于沙民公司林坡山工业区南侧挡墙边坡旁，边坡总长度为60m，高度为4～8m，边坡坡度为50～65°，涉及面积约800平方米，坡体岩性主要由素填土、杂填土、下伏基岩为全强风化花岗岩组成，坡面为裸露状态，西北角部分坡体脱空，水土流失。

1.4 工程任务委托文号、日期：

1.5 工程任务（内容）的技术要求：严格按国家规范及深圳地区规范

1.6 承接方式：包资料、工期、质量、安全等

1.7 工程任务（内容）：新桥街道岗仔永利达边坡等3个项目治理工程的工程测量、地下管线探测、岩土勘察、提供施工交桩点等。并提供相应成果文件和技术资料及后续服务等。

第二条：委托人应及时向承包人提供下列文件资料，并对其准确性、可靠性负责。

新桥街道办事处

4.2.1 本工程按国家规定的现行收费标准计取费用。

4.2.2 本工程勘察费（含税）暂定为 **48.53 万元**，最终勘察费按照核定的工程量进行计算并下浮 10%，计算参照《工程勘察设计收费标准》（计价格[2002]10 号）的有关规定。最终结算价以审计部门审计结果为准，但不得超出深圳市宝安区发展和改革局核定的本项目“概算汇总表”列出的工程勘察费且最终勘察费不超 99 万元。

4.2.3 勘察费用不仅包含工程物探和地形图测量任务书及工程地质勘察任务书中要求实施的工作内容，还包括委托人要求增加的工程内容。若承包人在勘察过程中（含委托人要求增加的工程内容），发生以下费用的，均视为已包含在勘察收费的相应基准价或合同价中，委托人不另行支付：

包括（但不限于）：提供施工交桩点；办理工程勘察相关许可，以及购买有关资料费；拆除障碍物、开挖以及修复地下管线费；修通至作业现场道路，接通电源、水源以及平整场地费；勘察材料以及加工费；勘察设备搬迁费；样品包装、样品运输费；成果编制费；管理费；利润、税金；超出《工程勘察收费标准》总则 1.0.1 条以外的其他服务收费等。

4.2.4 按上述规定得出的勘察费视为已包括承包人完成合同规定的所有勘察工作内容、所有工作量、提供全套勘察成果条件、全部基础资料和后续服务的全部费用以及承担合同明示和隐含的一切风险、义务、责任等所发生的费用。由承包人支付的所有税费，也已包含在上述费用中，发包人不予另行支付。

4.2.5 支付方式：承包人提交勘察成果资料及勘察结算完成经委托人确

委托人名称：（盖章）

深圳市宝安区新桥街道办事处

法定代表人：（签字）

委托代理人：（签字）

统一社会信用代码：

地址：深圳市宝安区

新桥街道中心路 239 号

承包人名称：（盖章）

深圳市华地岩土工程有限公司

法定代表人：（签字）

委托代理人：（签字）

统一社会信用代码：

91440300MA5F3BHT1C

地址：深圳市龙华区民治街道大岭社区梅龙路与中梅路交汇处光浩国际中心 A 座 16-C

银行帐号：44250100000300001868

户名：深圳市华地岩土工程有限公司

开户银行：建设银行深圳黄贝岭支行

经办人：戴武林

联系电话：15013457332

日期：2024年 7 月25 日

日期：2024 年 7 月25日

签订地点：深圳市宝安区新桥街道办事处

新桥街道办事处

业绩四、可乐园东北侧边坡坡顶地面坍塌及边坡（东北侧、西北侧）治理工程勘察

[2023]华2字第053号

合同编号：

建设工程勘察合同

工程名称：可乐园东北侧边坡坡顶地面坍塌及边坡（东北侧、西北侧）治理工程（勘察）

工程地点：大浪街道辖区

发 包 人：深圳市龙华区大浪街道办事处

勘 察 人：深圳市华地岩土工程有限公司

合同时间：2023 年 8 月 15 日

工程勘察合同

发包人（甲方）：深圳市龙华区大浪街道办事处

勘察人（乙方）：深圳市华地岩土工程有限公司

甲方委托乙方承担 可乐园东北侧边坡坡顶地面坍塌及边坡（东北侧、西北侧）治理工程勘察任务，经甲方、乙方协商一致，签订本合同，共同遵守。

第一条　本合同依据下列文件签订

1.1《中华人民共和国合同法》

1.2《建设工程勘察设计管理条例》

1.3 设计招标文件

1.4建设工程批准文件

第二条　本合同执行的技术标准

2.1 《中华人民共和国测绘法》

2.2 《城市测量规范》（CJJ/T8-2011）

2.3 《深圳市基础测绘技术规程》（CJJ/T73-2010）

2.4 国家及地方有关建设工程勘察设计管理法规和规章

第三条　本合同项目内容

3.1 项目概况

3.1.1 项目名称：可乐园东北侧边坡坡顶地面坍塌及边坡（东北侧、西北侧）治理工程（勘察）

3.1.2 项目地点：大浪街道辖区

3.1.3 项目特征：东北侧边坡长约70m，西北侧边坡长约200m，现状采用人工挖孔桩和浆砌块石挡墙支护，高度介于2m~8m，已部分发生坍塌、变形和渗水等情况，需进行治理。

第四条　勘察任务、技术要求和工作量

4.1 勘察任务：(1)工程测量；(2)地下管线探测；(3)建筑基础调查；(4)岩土工程勘察。

4.2 技术要求：详见经甲方确定的设计单位提供的相关技术要求/勘察任务书。

4.3 工作内容及工作量

[√]控制测量控制点 GPS点(E级)3个，图根控制点3 个；

[√]地形测量面积 0.0385 km^2，图幅为 3 幅，比例尺 1:500 ；

[√]地下管线测量 12 km;

[√]岩土工程勘察总进尺暂定为 650 m;

[√]工程物探（地下管线探测） 12 km/（盲探管线 38500 m^2）;

[ ]通讯工程、广播电视工程勘察 / km;

[√]专项调查及地下、地面建（构）筑物基础资料收集 30000 m^2;

[ ]其他: /

第五条　合同文件及优先解释次序

5.1 合同文件应能相互解释，互为说明。除另有约定外，组成本合同的文件及优先解释顺序如下:

5.1.1 本合同的合同条件;

5.1.2 中标通知书（如果有）;

5.1.3 招标文件及补遗（如果有）;

5.1.4 投标文件及其附件（如果有）;

5.1.5 双方有关工程的洽商等其他书面文件或协议。

第六条　工期、质量标准

6.1 开工日期: _____年____月_____日

6.2 合同工期（总日历天数）: 20 天

6.3 质量标准: [√]合格 [ ]其他: /

第七条　乙方向甲方提交的成果资料

乙方提交的勘察成果质量应符合国家相关技术标准和深度规定，且满足合同约定质量要求和涉及项目设计质量要求。

7.1 勘察成果资料包括: 根据相关委托项目类别及要求提交成果资料:

[√]地下管线物探测，[√]地形测量，[√]控制点测量，[√]地下管线测量，[√]岩土工程勘察，[ ]通讯工程广播电视工程勘察，[ ]其他。及相关图纸和电子数据光盘。

其他: /

7.2 成果提交: 乙方负责向甲方提交勘察最终成果资料八份。甲方要求另外增加的份数，甲方另行支付工本费。

7.3 成果验收: 乙方向甲方提交勘察成果资料后，如需对勘察成果组织验收的，按甲方要求乙方应及时组织验收。

第八条　勘察费计算及付款

8.1 勘察费计算

8.1.1合同暂定价为人民币大写：肆拾玖万玖仟玖佰柒拾伍元陆角玖分 小写：¥499975.69元 本合同价款为含税价。

8.1.2 本工程勘察费结算价按国家发展计划委员会、建设部2002年1月发布的《工程勘察设计收费标准》(2002修订本)计算（上述收费标准中没有的部分可参照《测绘生产成本费用定额》（财政部、国家测绘局二00九年二月五日）计算），最终以实际委托完成的工作内容及工程量进行结算。若收费标准计算价大于等于10万，则下浮12%进行结算；若收费标准计算价小于10万，则下浮5%进行结算，**本项目下浮率为12%。**

注：1、本项目困难类别按中等；2、勘察单位提交勘察成果后，如设计单位或发包人认为需扩大勘察范围，或深化原勘察成果，勘察单位需无条件完成上述任务，按实结算；3、设计和施工阶段，勘察单位必须给以专业技术支持；4、勘察成果需合理、合规，勘察单位不得随意增、减勘察内容，发包人有对勘察成果内容的真实性进行审核并进行核减的权利。8.1.2 项目最终勘察费依据《工程勘察设计收费标准》(2002年修订本)中工程勘察收费标准执行，工程勘察费=工程勘察收费基准价x（1-下浮率%）。若收费标准计算价大于等于10万，则下浮12%进行结算；若收费标准计算价小于10万，则下浮5%进行结算。

8.2 勘察费支付

8.2.1 项目初步设计及概算经政府相关部门批准后，甲方向乙方支付至暂定合同价的30%；

8.2.2 项目施工图设计及施工图预算审核完毕后，进行勘察费的结算，甲方向乙方支付至最终勘察结算价的80%；

8.2.3 涉及的施工工程竣工验收合格后，勘察结算价余款待街道建设主管部门项目决算审核后一次性支付，欠款期内不计利息。

8.2.4 按政府投资项目管理相关规定，若本项目列入审计核查范围，最终结算价格以政府审计部门核查结果为准。乙方无条件配合甲方完成决算审计及清退工作。涉及退款事项时，乙方需在30天内无条件退还。

8.3 每次付款前，乙方需提供相应额度的正规发票给甲方办理支付手续。未提供的，甲方有权拒绝付款。因财政资金拨款未到位而导致甲方未在约定期限内支付合同费用的，不视为甲方违约，乙方不得要求甲方承担逾期付款的违约责任，乙方不得就此息于履行合同。甲方有权

甲方名称：（盖章）

深圳市龙华区大浪街道办事处

法定代表人：（签字）

委托代理人：（签字）

经办人：

地　址：

邮政编码：

电　话：

传　真：

电子信箱：

开户银行：

账　号：

乙方名称：（盖章）

深圳市华地岩土工程有限公司

法定代表人：（签字）

委托代理人：（签字）

经办人：王学海

地　址：深圳市龙华区民治街道大岭社区梅龙路与中梅路交汇处光浩国际中心A座21-H

邮政编码：518131

电　话：0755-23744182

传　真：/

电子信箱：1511986419@qq.com

开户银行：中国建设银行股份有限公司深圳黄贝岭支行

账　号：44250100000300001868

合同签订时间：2023年 9月 15 日

合同签订地点：深圳市龙华区

经办人：张子锋

大浪街道城市建设办公室 已备案 编号：DL-2023-11-15 经办人：

2023 11 3

业绩五、盐田港拖车综合服务中心后方山体滑坡隐患综合治理抢险工程勘察、设计施工总承包（EPC)—西北侧边坡加固工程（补充勘察）

合同编号：201307232-HFHT-2024005

深州市建设工程勘察合同

工程名称：盐田港拖车综合服务中心后方山体滑坡隐患综合治理抢险工程勘察、设计、施工总承包（EPC）--西北侧边坡加固工程（补充勘察）

工程地点：深州市盐田区盐田港后方陆域

合同编号：

勘察证书等级：工程勘察甲级

发包人：中冶建工集团有限公司

勘察人：深州市华地岩土工程有限公司

签订日期：　　年　　月　　日

勘察合同书

委托人：**中冶建工集团有限公司**

承包人：**深州市华地岩土工程有限公司**

签订地址：**深州市盐田区**

委托人委托承包人承担**盐田港拖车综合服务中心后方山体滑坡隐患综合治理抢险工程勘察、设计、施工总承包（EPC）—西北侧边坡加固工程（补充勘察）（勘察）**任务。

根据《中华人民共和国合同法》及国家有关法规规定，结合本工程的具体情况，为明确责任，协作配合，确保工程勘察质量，经委托人、承包人协商一致，签订本合同，共同遵守。

第一条：工程概况

1.1 工程名称：**盐田港拖车综合服务中心后方山体滑坡隐患综合治理抢险工程勘察、设计、施工总承包（EPC）—西北侧边坡加固工程（补充勘察）（勘察）**

1.2 工程建设地点：**深州市盐田区盐田港后方陆域**

1.3 工程规模、特征：

1.4 工程任务委托文号、日期：

1.5 工程任务（内容）的技术要求：**严格按国家规范及深州地区规范**

1.6 承接方式：**包资料、工期、质量、安全等**

1.7 工程任务（内容）：**对西北侧边坡加固工程进行补勘、对原支护结构的抗滑桩抽芯复核原设计桩长及桩身强度，共布置 11 个钻孔，其中 BKZK2-1 及 BKZK3-1 两个钻孔为纯抽芯孔，其中 BKZK5、BKZK6、BKZK8、BKZK9 四个钻孔为补勘孔兼做抽芯钻孔，BKZK1-BKZK4、BKZK7 五个钻孔为存补勘孔，并利用 BK22、BK23、ZK23 号钻孔。定点测量 9 点，地形图测量及工程地质测绘 0.14K m²进行标贯实验 73 次，岩石点荷载及抗压强度实验 45 组。**

第二条：委托人应及时向承包人提供下列文件资料，并对其准确性、可靠性负责。

2.1 提供本工程批准文件（复印件）以及用地范围。

2.2 提供工程任务委托书、技术要求。

2.3 提供已有的技术资料及工程所需的坐标与标高资料。

第三条：承包人向委托人提交成果资料并对其质量负责。

任务完成后，承包人负责向委托人提交包括不限于以下资料：

序号	成 果 名 称	单位	数量（份）
1	勘察报告	套	8
2	以上电子数据光盘	套	2

第四条：开工及提交成果资料的时间和收费标准及付费方式

4.1 开工及提交成果资料的时间

4.1.1 自委托人通知开工之日起**20**个日历天内提交初步成果资料，经委托人及审查单位审查确认后，**10**个日历天内出具正式成果。由于委托人或承包人的原因未能按期开工或提交成果资料时，按本合同第六条规定办理。

4.1.2 工作有效期限以委托人下达的开工通知书或合同规定的时间为准，如遇特殊情况（工作量变化、不可抗力影响以及非承包人原因造成的停、窝工等）时，工期顺延。

4.2 收费标准及付费方式

4.2.1 本工程按国家规定的现行收费标准计取费用。

4.2.2 本勘察工程经双方友好协商合同包干价为**贰拾玖万叁仟玖佰玖拾壹元肆角玖分(293991.49元)**，最终结算价按勘察成果资料实际完成的工程量结算，最终结算价以审计部门审计结果为准。

4.2.3 勘察费用包含边坡工程加固工程地质勘察任务书中要求实施的工作

甲方：（盖章） 中冶建工集团有限公司	乙方：（盖章） 深州市华地岩土工程有限公司
法人代表：（签字）	法人代表：（签字）
或授权委托人：（签字）	或授权委托人：（签字）
住所：	住所：深圳市龙华区民治街道大岭社区梅龙路与中梅路交汇处光浩国际中心 A 座 21-H
联系人：	联系人：戴武林 15013457332
联系电话：	联系电话：0755-237441827
邮政编码：	邮政编码：518000
开户银行：	开户银行：中国建设银行股份有限公司黄贝岭支行
账　号：	账　号：4425 0100 0003 0000 1868
时间：2024年 3 月 8 日	时间：　　年　　月　　日
地点：深圳市盐田区	

拟派项目负责人同类工程勘察业绩表

姓名	张布永	年龄	36
学历	硕士	职称	高级工程师
工作年限	9	执业资格注册专业	注册土木工程师（岩土）

近 3 年以项目负责人身份承接的最具代表性的同类工程业绩（上限 3 项）

序号	项目名称	合同金额（万元）	合同签订时间	担任职务
1	观澜中心地区西片 06-03 地块场平工程	9.8164	2023.12.21	项目负责人
2	可乐园东北侧边坡坡顶地面坍塌及边坡（东北侧、西北侧）治理工程勘察	49.9975	2023.9.15	项目负责人
3	盐田港拖车综合服务中心后方山体滑坡隐患综合治理抢险工程勘察、设计施工总承包（EPC)—西北侧边坡加固工程（补充勘察）	29.3991	2024.3.5	项目负责人

注：①业绩证明材料需提供担任同类工程项目负责人的勘察合同原件扫描件（需提供合同关键页,其内容需包含工程名称、单位名称、项目负责人名字、工程规模、签订时间、合同额、双方签字盖章页等），否则不予计取。

②业绩证明材料为原件扫描件，若原件扫描件不清晰或印章不清晰的，投标人需在规定时间内及时澄清，否则不予计取。

③金额以合同金额为准，合同中未体现的以中标通知书金额为准，且需同时提供中标通知书。

④以合同签订的时间为准,无法判断合同签订时间为近 3 年业绩的不予计取。

⑤合同需体现拟派项目负责人名字及职务，无法体现项目负责人名字及职务的，还需提供业主出具的证明材料，否则不予计取。

⑥业绩提供不超过 3 项，如超过 3 项则按提供资料前 3 项业绩统计。

业绩一、观澜中心地区西片 06-03 地块场平工程

合同编号：GL2023024442

勘察合同

工 程 名 称 ：	观澜中心地区西片 06-03 地块场平工程
工 程 地 点 ：	龙华区观澜街道新澜社区
资 质 等 级 ：	勘察甲级、测量乙级
发 包 人 ：	深圳市龙华区观澜街道办事处
勘 察 人 ：	深圳市华地岩土工程有限公司
签 订 日 期 ：	2023 年 12 月 21 日

合同协议书

发包人（甲方）：深圳市龙华区观澜街道办事处

承包人（乙方）：深圳市华地岩土工程有限公司

深圳市龙华区观澜街道办事处（以下简称甲方）与深圳市华地岩土工程有限公司（以下简称乙方）依照《中华人民共和国民法典》、《中华人民共和国建筑法》、《建设工程勘察设计管理条例》、《深圳市建设工程质量管理条例》及国家有关法规规定，遵循平等、自愿、公平和诚实信用的原则，双方就服务承包事宜协商一致，订立本合同。

第一条 工程概况

1.1 工程名称：观澜中心地区西片 06-03 地块场平工程

1.2 工程地点：龙华区观澜街道新澜社区

1.3 工程规模及特征：用地面积 18119.52 平方米。平整后场地标高确定为 41.089 米-48.406 米,项目工程包括地面及构筑物拆除清运、土方开挖及弃置、灌木丛砍伐、场地清表、水土保持、新建排水沟等工程。

第二条 工作内容

2.1 工程勘察内容如下：

☑ 工程测量

☑ 工程物探

☑ 岩土工程勘察

☑ 施工配合及其他勘察服务相关工作

☐ 其他工作

2.2 详细工作内容

2.2.1 工程勘察工作任务与技术要求详见工程勘察任务书，工作内容如下：

（1）工程测量

测量、收集建设区及周边的地面整平标高资料，制作项目用地平面图（含周

边建筑的规模、性质、基础形式、埋置深度等资料和与周边地形相关的规模、海拔等资料信息），**完成施工控制点测放，并完成施工控制点（GPS E 级）制作及施工前交桩工作。在用地红线上每 50 米至 100 米放置边界桩。**

（2）工程物探

含地下埋藏物和管线调查及探测。

对于常规方式无法探明的地下管线，探测单位应采取人工局部探挖、QV、CCTV 等其它方式查明管线基本走向、管径、材质等内容。

（3）岩土工程勘察

结合工程设计、施工条件，进行技术论证和分析评价，提出解决工程岩土问题的建议，并服务于工程建设的全过程，其主要工作内容包括但不限于以下内容：

① 查明建筑范围内岩土层类型、深度、分布、土石比工程特性，分析和评价地基的稳定性、均匀性和承载力。

② 对需要进行沉降计算的建筑物，提供地基变形计算参数，预测建筑物的变形特征。

③ 查明地下水埋藏条件，提供地下水位及其变化幅度。

④ 判定水对建筑材料的腐蚀性。

⑤ 判断地质环境条件复杂程度。

（4）施工配合及其他勘察服务相关工作

① 配合设计、施工单位进行勘察，解决与施工有关的岩土工程问题，提供相应的勘察资料，并配合甲方完成其他勘察服务相关工作。

② 相关的反复修改、补勘、成果文件审查、组织、配合并参加相关各种汇报会、论证会，及其它相关施工、审查配合工作。

③ 勘察单位应无条件配合甲方委托的勘察审查单位开展现场核查工作。

（5）其他工作

① 无条件配合并参加相关各种相关汇报会、论证会，承担合同范围内成果文件的反复修改、评审工作。

② 按要求参加项目例会并在会议纪要上会签，按会议纪要要求对成果文件进行修改、补充和完善。

（连续岩样为 VI 类）

由于地质原因不能按上述等级划分的，可参照《岩石坚硬程度分类表》（出自《岩土工程勘察规范》），依据岩石单轴抗压强度（平均值）进行判定。

4.2 单项合同价

本工程合同价暂定为 9.8164 万元。

4.3 勘察单项合同结算价：

（1）本工程勘察测量费按照第 4.1 条计算勘察测量费；

勘察测量费由基本费用（占 80%）和绩效费用（占 20%）组成。实际绩效费用需根据履约评价结果及履约处罚情况确定。

履约评价得分	对应的实际绩效费用
80 分以上	绩效费用
60 分以上，80 分以下	绩效费用×（履约评价得分-60）/20
60 分以下	0

履约评价为不合格的，甲方将报请主管部门对乙方作不良行为记录，并拒绝乙方及其从业人员 1 年内参加甲方的其他项目投标。

4.4 付费方式

付费次序	占勘察测量费%	付费额（万元）	付费时间
第一次付费	/	按 4.3 合同结算价基本费用的 90%	在乙方提交勘察成果、完成第一次付款绩效评价且项目资金落实后 60 天内办理支付。
第二次付费	结清余款	按 4.3 合同结算价基本费用的 10%+绩效费用 100%	完成决算、完成第二次付款绩效评价且项目资金落实后 60 天内办理支付。

乙方应承担财政资金未及时到位，而导致甲方不能按时支付进度款和结算款的风险。在进度款和结算款无法按本合同约定时间支付时，乙方应继续履行各项合同义务，未经甲方允许绝不随意停止工作，自行解决由此引起的劳务、材料、

发　包　人：	深圳市龙华区观澜街道办事处 (盖章)	勘　察　人：	深圳市华地岩土工程有限公司 (盖章)
法定代表人或其授权的代理人：	陈俊权 (签字)	法定代表人或其授权的代理人：	学海工 (签字)
经　办　人：	刘代旭 陈俊达 植嘉品 (签字)	经　办　人：	戴林华 (签字)
单位地址：		单位地址：	
联系电话：		联系电话：	
传　　真：		传　　真：	
邮政编码：		邮政编码：	
开户名称：		开户名称：	深圳市华地岩土工程有限公司
开户银行：		开户银行：	中国建设银行股份有限公司深圳黄贝岭支行
账　　号：		账　　号：	44250100000300001868
签字日期：	2023年12月21日	签字日期：	

观澜中心地区西片 06-03 地块场平工程

勘 察 报 告

工程编号：2023-SZHD-05

主要负责人及岗位

项 目 负 责 人：张布永

工程技术负责人：龙金志

编　　写　　人：王鹏伟

审　　核　　人：张布永

审　　定　　人：王海号

总 工 程 师：王学海

法 定 代 表 人：王学海

深圳市华地岩土工程有限公司

二〇二三年十二月

1 前言

1.1 工程由来

受深圳市龙华区观澜街道办事处委托，按照设计单位提出的勘察技术要求，我公司于 2023 年 12 月 22 日至 2023 年 12 月 30 日对观澜中心地区西片 06-03 地块场平工程进行了岩土工程详细勘察工作。

1.2 场地概况

该项目地块位于观澜街道规划福花路与布新路交叉口东南侧，紧邻深圳民法公园旁，面积约 18119.52 平方米，场地整体呈梯形，东北侧紧邻布新路，东侧临近珠三角环线高速，西侧临近泗黎路，车辆可直通现场，交通较为便利，场地具体地理位置如下图所示：

图 1-1 项目地理位置图（截图来源：百度地图）

目前该地块为空置地，场地范围内大部分地表被砼板覆盖，其余部分为植被覆盖，场地高程 44.16～51.89m，最大高差 7.73m，场平设计标高 41.36～47.08m，场地标高与周边道路人行道设计标高存在 2.60～7.17m 的高差，整体地势西南高东北低，地形坡度约 2.62°。本项目拟对观澜中心

业绩二、可乐园东北侧边坡坡顶地面坍塌及边坡（东北侧、西北侧）治理工程勘察

[2023]华2字第053号

合同编号：

建设工程勘察合同

工程名称：可乐园东北侧边坡坡顶地面坍塌及边坡（东北侧、西北侧）治理工程（勘察）

工程地点：大浪街道辖区

发 包 人：深圳市龙华区大浪街道办事处

勘 察 人：深圳市华地岩土工程有限公司

合同时间：2023 年 9 月 15 日

工程勘察合同

发包人（甲方）：深圳市龙华区大浪街道办事处

勘察人（乙方）：深圳市华地岩土工程有限公司

甲方委托乙方承担 可乐园东北侧边坡坡顶地面坍塌及边坡（东北侧、西北侧）治理工程勘察任务，经甲方、乙方协商一致，签订本合同，共同遵守。

第一条　本合同依据下列文件签订

1.1《中华人民共和国合同法》

1.2《建设工程勘察设计管理条例》

1.3 设计招标文件

1.4建设工程批准文件

第二条　本合同执行的技术标准

2.1 《中华人民共和国测绘法》

2.2 《城市测量规范》（CJJ/T8-2011）

2.3 《深圳市基础测绘技术规程》（CJJ/T73-2010）

2.4 国家及地方有关建设工程勘察设计管理法规和规章

第三条　本合同项目内容

3.1 项目概况

3.1.1 项目名称：可乐园东北侧边坡坡顶地面坍塌及边坡（东北侧、西北侧）治理工程（勘察）

3.1.2 项目地点：大浪街道辖区

3.1.3 项目特征：东北侧边坡长约70m，西北侧边坡长约200m，现状采用人工挖孔桩和浆砌块石挡墙支护，高度介于2m~8m，已部分发生坍塌、变形和渗水等情况，需进行治理。

第四条　勘察任务、技术要求和工作量

4.1 勘察任务：(1)工程测量；(2)地下管线探测；(3)建筑基础调查；(4)岩土工程勘察。

4.2 技术要求：详见经甲方确定的设计单位提供的相关技术要求/勘察任务书。

4.3 工作内容及工作量

[√]控制测量控制点 GPS点(E级)3个，图根控制点3 个；

[√]地形测量面积 0.0385 km^2，图幅为 3 幅，比例尺 1:500 ；

[√]地下管线测量 12 km;

[√]岩土工程勘察总进尺暂定为 650 m;

[√]工程物探（地下管线探测） 12 km/（盲探管线 38500 m^2）；

[ ]通讯工程、广播电视工程勘察 / km;

[√]专项调查及地下、地面建（构）筑物基础资料收集 30000 m^2;

[ ]其他：_____/_____

第五条　合同文件及优先解释次序

5.1 合同文件应能相互解释，互为说明。除另有约定外，组成本合同的文件及优先解释顺序如下：

5.1.1 本合同的合同条件；

5.1.2 中标通知书（如果有）；

5.1.3 招标文件及补遗（如果有）；

5.1.4 投标文件及其附件（如果有）；

5.1.5 双方有关工程的洽商等其他书面文件或协议。

第六条　工期、质量标准

6.1 开工日期：_____年____月_____日

6.2 合同工期（总日历天数）：20 天

6.3 质量标准：[√]合格 [ ]其他：_____/_____

第七条　乙方向甲方提交的成果资料

乙方提交的勘察成果质量应符合国家相关技术标准和深度规定，且满足合同约定质量要求和涉及项目设计质量要求。

7.1 勘察成果资料包括：根据相关委托项目类别及要求提交成果资料：

[√]地下管线物探测，[√]地形测量，[√]控制点测量，[√]地下管线测量，[√]岩土工程勘察，[ ]通讯工程广播电视工程勘察，[ ]其他。及相关图纸和电子数据光盘。

其他：_____/_____

7.2 成果提交：乙方负责向甲方提交勘察最终成果资料八份。甲方要求另外增加的份数，甲方另行支付工本费。

7.3 成果验收：乙方向甲方提交勘察成果资料后，如需对勘察成果组织验收的，按甲方要求乙方应及时组织验收。

第八条　勘察费计算及付款

8.1 勘察费计算

8.1.1合同暂定价为人民币大写：肆拾玖万玖仟玖佰柒拾伍元陆角玖分 小写：¥499975.69元 本合同价款为含税价。

8.1.2 本工程勘察费结算价按国家发展计划委员会、建设部2002年1月发布的《工程勘察设计收费标准》(2002修订本)计算（上述收费标准中没有的部分可参照《测绘生产成本费用定额》（财政部、国家测绘局二00九年二月五日）计算），最终以实际委托完成的工作内容及工程量进行结算。若收费标准计算价大于等于10万，则下浮12%进行结算；若收费标准计算价小于10万，则下浮5%进行结算，**本项目下浮率为12%。**

注：1、本项目困难类别按中等；2、勘察单位提交勘察成果后，如设计单位或发包人认为需扩大勘察范围，或深化原勘察成果，勘察单位需无条件完成上述任务，按实结算；3、设计和施工阶段，勘察单位必须给以专业技术支持；4、勘察成果需合理、合规，勘察单位不得随意增、减勘察内容，发包人有对勘察成果内容的真实性进行审核并进行核减的权利。8.1.2 项目最终勘察费依据《工程勘察设计收费标准》(2002年修订本)中工程勘察收费标准执行，工程勘察费=工程勘察收费基准价x（1-下浮率%）。若收费标准计算价大于等于10万，则下浮12%进行结算；若收费标准计算价小于10万，则下浮5%进行结算。

8.2 勘察费支付

8.2.1 项目初步设计及概算经政府相关部门批准后，甲方向乙方支付至暂定合同价的30%；

8.2.2 项目施工图设计及施工图预算审核完毕后，进行勘察费的结算，甲方向乙方支付至最终勘察结算价的80%；

8.2.3 涉及的施工工程竣工验收合格后，勘察结算价余款待街道建设主管部门项目决算审核后一次性支付，欠款期内不计利息。

8.2.4 按政府投资项目管理相关规定，若本项目列入审计核查范围，最终结算价格以政府审计部门核查结果为准。乙方无条件配合甲方完成决算审计及清退工作。涉及退款事项时，乙方需在30天内无条件退还。

8.3 每次付款前，乙方需提供相应额度的正规发票给甲方办理支付手续。未提供的，甲方有权拒绝付款。因财政资金拨款未到位而导致甲方未在约定期限内支付合同费用的，不视为甲方违约，乙方不得要求甲方承担逾期付款的违约责任，乙方不得就此怠于履行合同。甲方有权

甲方项目负责人(签字)_____乙方项目负责人(签字)王印子

12.2 双方不得随意更换项目负责人。因客观原因需要更换项目负责人的，应做好工作交接，并及时书面通知对方，并附随更换后的项目负责人签字印模。

第十三条　保密条款

双方承诺，对于在签订和履行本合同过程中所知悉的对方商业秘密和技术秘密承担保密责任，未经对方书面许可，不得向任何第三方披露，不得利用知悉的上述保密信息为自己或第三方谋取利益。若发生以上情况，泄密方承担一切由此引起的后果并依法承担赔偿责任。保密条款不因本合同服务期限的终止而终止，仍继续其具有法律效力。

第十四条　其他

14.1 本合同未尽事宜，经甲方与乙方协商一致，签订补充协议，补充协议与本合同具有同等效力。

14.2 甲方及乙方应共同遵守现行法律、法规、行政管理规定、规范、招标文件对本工程的相关规定或约定。

14.3 其它约定事项：_____无_____

14.4 本合同发生争议，甲方、乙方应及时协商解决，协商或调解不成时，甲方、乙方均可向甲方所在地人民法院起诉。

14.5 本合同自甲方、乙方签字盖章后生效；甲方、乙方履行完合同规定的义务后，本合同终止。

14.6 本合同正本一式__捌__份。甲方执正本__伍__份，乙方执正本__叁__份。均具有同等法律效力。

甲方名称：（盖章）	乙方名称：（盖章）
深圳市龙华区大浪街道办事处	深圳市华地岩土工程有限公司
法定代表人：（签字）	法定代表人：（签字）
委托代理人：（签字）	委托代理人：（签字）
经办人：	经办人：王学海
地　址：	地　址：深圳市龙华区民治街道大岭社区梅龙路与中梅路交汇处光浩国际中心A座21-H
邮政编码：	邮政编码：518131
电　话：	电　话：0755-23744182
传　真：	传　真：/
电子信箱：	电子信箱：1511986419@qq.com
开户银行：	开户银行：中国建设银行股份有限公司深圳黄贝岭支行
账　号：	账　号：44250100000300001868

合同签订时间：2023 年 9 月 15 日

合同签订地点：深圳市龙华区

经办人：张子锋

大浪街道城市建设办公室
已备案
编号：DL-2023-11-15
经办人：
2023 11 3

可乐园东北侧边坡坡顶地面坍塌及边坡（东北侧、西北侧）地质灾害治理工程

勘察报告

工程编号：2023-SZHD-03

主要负责人及岗位

项目负责人：张布永

工程技术负责人：龙金志

编写人：谭科

审核人：王海号

审定人：张布永

总工程师：王海号

法定代表人：王海号

深圳市华地岩土工程有限公司

二〇二三年十月

1.前　言

1.1 工程概况

我公司承担了可乐园东北侧边坡坡顶地面坍塌及边坡（东北侧、西北侧）地质灾害治理工程岩土工程详细勘察任务，工程建设单位为深圳市龙华区大浪街道办事处，于2023年10月5日～10月14日完成野外勘察工作。本边坡位于深圳市龙华区大浪街道，可乐园西北侧。边坡总体上呈“L”字形，总长度约290m，高2～9m，可分为两段，其中浆砌块石挡墙段长约230m，支护桩挡墙段长约60m。根据现状调查，浆砌石挡墙坡面裂缝发育，坡顶部分区域出现道路开裂和塌陷，坡顶上方为道路及建筑物，坡底为平地及建筑物，塌陷区域为可乐园小区东北侧边坡坡顶地面，长约15米，宽约7米，深度约4米。

挡墙位置	挡墙长度（m）	挡墙高度（m）	支护形式	挡墙现状
AB	49	5	浆砌石挡墙	坡面脱浆严重，存在孤石；顶部房屋高3～4层，天然基础，房屋外墙直接建立在挡墙顶部
BC	22.5	1	浆砌石挡墙	坡面局部区域已进行补浆修复，顶部为9层高居民楼，桩基础，距离房屋约3m，设置有护栏
CD	21	5	浆砌石挡墙	两级挡墙，顶部为9～13层高居民楼，桩基础，挡墙表面局部脱浆较严重，顶部有砖砌围墙高约2m，宽10cm，仅靠挡墙边缘修建
DE	23	2.5	浆砌石挡墙	分段处开裂严重，挡墙顶部13层高居民楼和待完工楼房，桩基础，设置有铁护栏
EF	18	5	浆砌石挡墙	两级挡墙，顶部为9层高居民楼，桩基础，挡墙表面有裂缝存在，顶部设置有砖砌围墙及用铁皮搭建的违建区域。
FG	46	2.5	浆砌石挡墙	顶部楼房高7～8层高，桩基础，挡墙坡面存在多处裂缝，顶部设置有铁护栏，存在1～2层高私自搭建的简易房屋
GH	36	2.5-8	浆砌石挡墙	顶部为9层高楼房，桩基础，挡墙高度从2.5m逐渐变高，顶部设置有铁护栏，挡墙坡面有细小裂缝存在，坡面泄水孔未疏通
HJ	55	6-9	1.2m悬臂桩	顶部为9层高楼房，桩基础，现状调查外观较差，部分区域开裂现象明显，坡顶有一处地面塌陷，塌陷区域长约15米，宽约7米，深度约4米，房屋高7～9层
JK	20	3-5	浆砌石挡墙	顶部为9层高楼房，桩基础，现状调查外观良好，未发现变形坡坏迹象

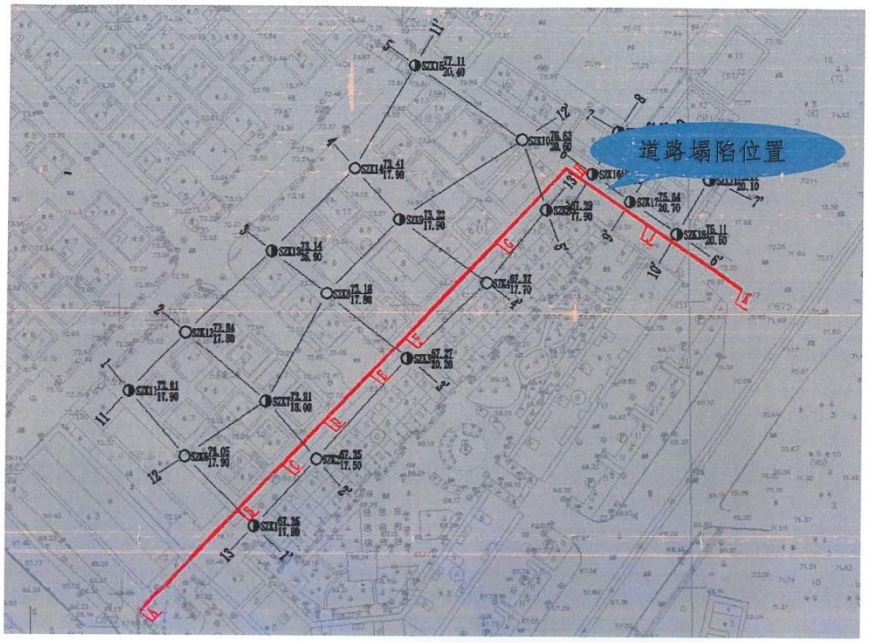

本边坡高 2～9m，为浆砌块石挡土墙和悬臂桩，浆砌石挡墙边坡表面开裂严重，坡顶部分区域出现道路开裂和塌陷，且挡墙坡顶、坡脚均有建筑物存在，塌陷区域为可乐园小区东北侧

业绩五、盐田港拖车综合服务中心后方山体滑坡隐患综合治理抢险工程勘察、设计施工总承包（EPC)—西北侧边坡加固工程（补充勘察）

合同编号：201307232-HFHT-2024005

深圳市建设工程勘察合同

工程名称：盐田港拖车综合服务中心后方山体滑坡隐患综合治理抢险工程勘察、设计、施工总承包（EPC）—西北侧边坡加固工程（补充勘察）

工程地点：深圳市盐田区盐田港后方陆域

合同编号：

勘察证书等级：工程勘察甲级

发包人：中冶建工集团有限公司

勘察人：深圳市华地岩土工程有限公司

签订日期：　　年　　月　　日

勘察合同书

委托人：**中冶建工集团有限公司**

承包人：**深州市华地岩土工程有限公司**

签订地址：**深州市盐田区**

委托人委托承包人承担**盐田港拖车综合服务中心后方山体滑坡隐患综合治理抢险工程勘察、设计、施工总承包（EPC）—西北侧边坡加固工程（补充勘察）（勘察）**任务。

根据《中华人民共和国合同法》及国家有关法规规定，结合本工程的具体情况，为明确责任，协作配合，确保工程勘察质量，经委托人、承包人协商一致，签订本合同，共同遵守。

第一条：工程概况

1.1 工程名称：**盐田港拖车综合服务中心后方山体滑坡隐患综合治理抢险工程勘察、设计、施工总承包（EPC）—西北侧边坡加固工程（补充勘察）（勘察）**

1.2 工程建设地点：**深州市盐田区盐田港后方陆域**

1.3 工程规模、特征：

1.4 工程任务委托文号、日期：

1.5 工程任务（内容）的技术要求：**严格按国家规范及深州地区规范**

1.6 承接方式：**包资料、工期、质量、安全等**

1.7 工程任务（内容）：**对西北侧边坡加固工程进行补勘、对原支护结构的抗滑桩抽芯复核原设计桩长及桩身强度，共布置 11 个钻孔，其中 BKZK2-1 及 BKZK3-1 两个钻孔为纯抽芯孔，其中 BKZK5、BKZK6、BKZK8、BKZK9 四个钻孔为补勘孔兼做抽芯钻孔，BKZK1-BKZK4、BKZK7 五个钻孔为存补勘孔，并利用 BK22、BK23、ZK23 号钻孔。定点测量 9 点，地形图测量及工程地质测绘 0.14K m²进行标贯实验 73 次，岩石点荷载及抗压强度实验 45 组。**

第二条：委托人应及时向承包人提供下列文件资料，并对其准确性、可靠性负责。

2.1 提供本工程批准文件（复印件）以及用地范围。

2.2 提供工程任务委托书、技术要求。

2.3 提供已有的技术资料及工程所需的坐标与标高资料。

第三条：承包人向委托人提交成果资料并对其质量负责。

任务完成后，承包人负责向委托人提交包括不限于以下资料：

序号	成 果 名 称	单位	数量（份）
1	勘察报告	套	8
2	以上电子数据光盘	套	2

第四条：开工及提交成果资料的时间和收费标准及付费方式

4.1 开工及提交成果资料的时间

4.1.1 自委托人通知开工之日起**20**个日历天内提交初步成果资料，经委托人及审查单位审查确认后，**10**个日历天内出具正式成果。由于委托人或承包人的原因未能按期开工或提交成果资料时，按本合同第六条规定办理。

4.1.2 工作有效期限以委托人下达的开工通知书或合同规定的时间为准，如遇特殊情况（工作量变化、不可抗力影响以及非承包人原因造成的停、窝工等）时，工期顺延。

4.2 收费标准及付费方式

4.2.1 本工程按国家规定的现行收费标准计取费用。

4.2.2 本勘察工程经双方友好协商合同包干价为**贰拾玖万叁仟玖佰玖拾壹元肆角玖分(293991.49元)**，最终结算价按勘察成果资料实际完成的工程量结算，最终结算价以审计部门审计结果为准。

4.2.3 勘察费用包含边坡工程加固工程地质勘察任务书中要求实施的工作

甲方：（盖章） 中冶建工集团有限公司	乙方：（盖章） 深州市华地岩土工程有限公司
法人代表：（签字）	法人代表：（签字）
或授权委托人：（签字）	或授权委托人：（签字）
住所：	住所：深圳市龙华区民治街道大岭社区梅龙路与中梅路交汇处光浩国际中心 A 座 21-H
联系人：	联系人：戴武林 15013457332
联系电话：	联系电话：0755-237441827
邮政编码：	邮政编码：518000
开户银行：	开户银行：中国建设银行股份有限公司黄贝岭支行
账　号：	账　号：4425 0100 0003 0000 1868
时间：2024年 3 月 8 日	时间：　　年　　月　　日
地点：深圳市盐田区	

报告编号：2022-SZHD-10

盐田港拖车综合服务中心后方山体滑坡隐患综合治理抢险工程勘察、设计、施工总承包（EPC）

-西北侧边坡加固工程

补充勘察报告

项目负责人：张布永

地质编录：龙金志

报告编写人：戴武林

审核人：王海号

审定人：王学海

总工程师：王学海

法定代表人：王学海

中华人民共和国注册土木工程师(岩土)
姓名：张布永
注册号：
有效期：至2024年6月

广东省建设工程勘察设计出图专用章
单位名称:深圳市华地岩土工程有限公司
资质证书编号:B244065588
有效期:至2025年06月29日

深圳市华地岩土工程有限公司

二〇二二年十一月

资质证书等级：工程勘察专业类岩土工程勘察甲级　　证书编号：B244065588

1. 前言

1.1 任务由来

2021 年 9 月 11 日，深圳市盐田港拖车综合服务中心建设工程西侧边坡坡顶及周边出现较多裂缝，最宽处可达 10cm，并有持续发展的迹象。各相关单位高度重视，并立即组织了应急抢险工作。2021 年 9 月 19 日深圳市盐田区建筑工程事务署委托深圳市勘察测绘院（集团）有限公司对边坡进行应急抢险阶段勘察。本次勘察边坡位于原深圳市勘察测绘院（集团）有限公司勘察边坡的东北侧，由于受整体滑坡的影响，该处边坡原支护结构已出现变形开裂现象。受盐田区建筑工务署委托，我司在发现险情后立即进入项目进行补充勘察及调查工作。

1.2 边坡概况

盐田港拖车综合服务中心建设工程（一期）—西禾路高边坡工程位于深圳市盐田区永安北一街西北侧，设计坡高约 36m，长约为 210m，分三级开挖，第一级坡高 12m，第二级坡高 10m，第三级坡高 14m。边坡支护措施第一级采用桩板墙支护，第二、三级边坡分别采用 1:0.75、1：1 放坡，锚杆（索）格构梁支护。边坡施工过程中，支护结构出现多处错位及贯穿裂缝，坡顶地面也出现裂缝，并呈逐日扩大趋势。据深圳市勘察测绘院（集团）有限公司 2021 年 10 月及 2022 年 2 月出具的勘察报告，综合分析认为该边坡山体有发生滑坡的前兆特征，滑坡目前处于蠕滑阶段。

本次补充勘察边坡位于上述滑坡东北侧，边坡所在位置中心坐标为 X=2500501.902，Y=524086.338 国家大地 2000 坐标系）。边坡坡脚为在建拖车厂 2 号停车楼(高约 52.8m，8 层)，现为一临时停车场。该边坡坡底标高约 73m，坡顶标高约 109~115m，坡高约 36~42m，整体呈直线形展布，近西南-东北走向，倾向东南，坡度约 45°。边坡类型为土岩混合边坡。边边坡见

图 1-1～1-2。

该边坡原采用 1:1 放坡修整+锚杆（索）格构梁+抗滑桩支护。由于上述整体滑坡的影响，该处边坡部分支护结构已出现变形开裂现象（见图 1-3 和图 1-4 所示）。目前，对于标高 99m 及以上边坡部分正进行 1:0.7、1:1 放坡修整+锚杆（索）格构梁+抗滑桩支护施工。

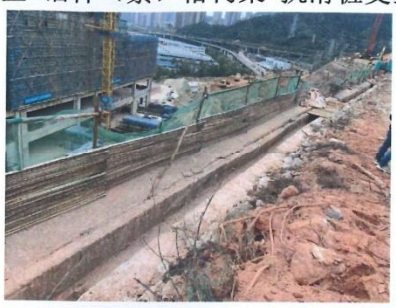

图 1-1 坡顶景观

图 1-2 坡底景观

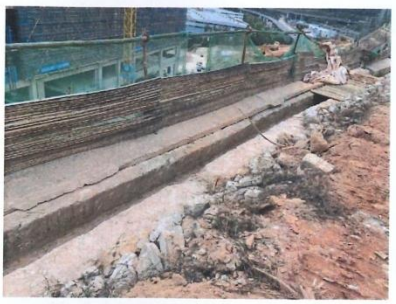

图 1-3 现状支护结构破坏图片（一）

图 1-4 现状支护结构破坏图片（二）

1.3 勘察目的与任务

在收集前人成果资料基础上，查明勘察场地内岩土层结构、分布、埋藏及其物理力学性质与水文地质情况，为边坡（构筑物）稳定性分析、评价与边坡加固工程设计提供依据及相关的岩土物理力学参数，并提出治理工程方案建议。要求勘察的主要内容及要求如下：

1、充分收集前期勘察、设计、施工、监测等资料，掌握边坡地质环境条件；

2、查明边坡场地内的地层结构与岩土特征，特别是软弱夹层（结构面）

获奖证书

编号：2024-A01A-0107

深圳市勘察测绘院（集团）有限公司
深圳市工勘岩土集团有限公司
深圳市华地岩土工程有限公司：

你　单　位 盐田港拖车综合服务中心后方山体滑坡隐患综合治理抢险工程勘察、设计、施工总承包（EPC）及监测 在 第二十一届深圳市优秀工程勘察设计奖 评选中，荣获 工程勘察与岩土工程（岩土工程技术服务项目）

一等奖

特发此证，以资鼓励。

主要设计人：

1. 李爱国 2. 李亮辉 3. 曾江波 4. 王贤能 5. 张布永 6. 杨　广 7. 汪　磊 8. 马君伟 9. 尹　华 10. 王海号 11. 陈晓峰 12. 张伟帆 13. 齐明柱 14. 文建鹏 15. 饶杨安 16. 张大成 17. 黄光裕 18. 刘少侠 19. 黎　莉 20. 杨学文

扫码查验

深圳市勘察设计行业协会
二〇二四年十二月

拟投入本项目的人员配备情况表

序号	职务	姓名	证书名称	证书号	职称	备注
1	项目负责人	张布永	注册土木工程师（岩土）	AY20214401838	高级工程师	
2	项目技术负责人	王海号	注册土木工程师（岩土）	AY20224401945	工程师	
3	勘察技术负责人	戴武林	注册土木工程师（岩土）	AY20244402240	工程师	
4	测绘技术负责人	王学海	注册测绘工程师	224402420（00）	高级工程师	
5	审定人	阳发清		A08031000000000093	高级工程师	
6	审核人	马文东		HDS20140070819	高级工程师	
7	审核人	李轶		粤高职证字第1002001100231	高级工程师	
8	勘察技术负责人	胡仁涛		2022B09927	高级工程师	
9	勘察技术员	杨召		2024C266139	工程师	
10	勘察技术员	龙金志		粤初职证字1402006005383	助理工程师	
11	地质编录	李军		2403006198402	助理工程师	
12	测量技术员	邹东		S0002019303446	工程师	
13	测量技术员	杨敏		2316003013204	工程师	
14	测量技术员	闫亚朋		2203006074288	助理工程师	
15	测量技术员	蔡海文		1903426000478	助理工程师	
16	安全员	唐大强		粤建安C3 (2018)0018835	/	
注：提供上述人员的执业资格或岗位证书、职称证原件扫描件（需清晰可辩）。						

一、项目负责人：张布永

使用有效期：2025年08月29日
- 2026年02月25日

中华人民共和国注册土木工程师（岩土）
注册执业证书

本证书是中华人民共和国注册土木工程师（岩土）的执业凭证，准予持证人在执业范围和注册有效期内执业。

姓　　名：张布永

性　　别：男

出生日期：1989年02月07日

注册编号：AY20214401838

聘用单位：深圳市华地岩土工程有限公司

注册有效期：2024年06月05日-2027年06月30日

中华人民共和国
住房和城乡建设部

个人签名：张布永

签名日期：2025.8.29

发证日期：2024年06月05日

广东省职称证书

姓　　名：张布永

身份证号：411328198902076212

职称名称：高级工程师

专　　业：建筑岩土

级　　别：副高

取得方式：职称评审

通过时间：2025年6月29日

评审组织：深圳市勘察设计专业高级职称评审委员会

证书编号：2503001248739

发证单位：深圳市人力资源和社会保障局

发证时间：2025年9月2日

广东省职称证书 专用章

河海大学
HOHAI UNIVERSITY

硕士研究生毕业证书

张布永，男，一九八九年二月七日生，于二〇一三年九月至二〇一六年六月在岩土工程专业学习，学制三年，修完硕士研究生培养计划规定的全部课程，成绩合格，毕业论文答辩通过，准予毕业。

校 名：河海大学　　校 长：

证书编号：102941201602000408　　2016 年 6 月 22 日

深圳市社会保险历年参保缴费明细表（个人）

姓名：张布永　　社保电脑号：644427889　　身份证号码：411328198902076212　　页码：1

参保单位名称：深圳市华地岩土工程有限公司　　单位编号：30006659　　计算单位：元

缴费年	月	单位编号	养老保险			医疗保险				生育			工伤保险		失业保险		
			基数	单位交	个人交	险种	基数	单位交	个人交	险种	基数	单位交	基数	单位交	基数	单位交	个人交
2025	06	30006659	5000.0	850.0	400.0	1	6733	336.65	134.66	1	6733	33.67	5000	50.0	5000	40.0	10.0
2025	07	30006659	5000.0	850.0	400.0	1	6733	336.65	134.66	1	6733	33.67	5000	50.0	5000	40.0	10.0
2025	08	30006659	5000.0	850.0	400.0	1	6733	336.65	134.66	1	6733	33.67	5000	50.0	5000	40.0	10.0
2025	09	30006659	5000.0	850.0	400.0	1	6733	336.65	134.66	1	6733	33.67	5000	50.0	5000	40.0	10.0
2025	10	30006659	5000.0	850.0	400.0	1	6733	336.65	134.66	1	6733	33.67	5000	50.0	5000	40.0	10.0
2025	11	30006659	5000.0	850.0	400.0	1	6733	336.65	134.66	1	6733	33.67	5000	50.0	5000	40.0	10.0
合计				5100.0	2400.0			2019.9	807.96			202.02		300.0		240.0	60.0

深圳市社会保险基金管理局 社保费缴纳清单 证明专用章

备注：

1. 本证明可作为参保人在本单位参加社会保险的证明。向相关部门提供，查验部门可通过登录网址：https://sipub.sz.gov.cn/vp/，输入下列验真码（ 3391f40bb53c7a11 ）核查，验真码有效期三个月。
2. 生育保险中的险种“1”为生育保险，“2”为生育医疗。
3. 医疗险种中的险种“1”为基本医疗保险一档，“2”为基本医疗保险二档，“4”为基本医疗保险三档，“5”为少儿/大学生医保（医疗保险二档），“6”为统筹医疗保险。
4. 上述“缴费明细”表中带“*”标识为补缴，空行为断缴。带“&”标识为参保单位申请缓缴社会保险费单位缴费部分的时段。该参保人带&标志的缴费年月，养老保险在2026年12月前视同到账，工伤保险、失业保险在2026年12月前视同到账。
5. 居民养老保险、少儿/学生医疗保险缴费情况不在本清单中展示。
6. 如2020年2月至6月的单位缴费部分金额为“0”或者缴费金额减半的，属于按规定减免后实收金额。
7. 单位编号对应的单位名称：

单位编号	单位名称
30006659	深圳市华地岩土工程有限公司

深圳市社会保险基金管理局
打印日期：2025年12月18日

深圳市社会保险基金管理局 社保费缴纳清单 证明专用章

二、项目技术负责人：王海号

使用有效期：2025年06月23日
- 2025年12月20日

中华人民共和国注册土木工程师（岩土）

注册执业证书

本证书是中华人民共和国注册土木工程师（岩土）的执业凭证，准予持证人在执业范围和注册有效期内执业。

姓　　名：王海号

性　　别：男

出生日期：1987年07月14日

注册编号：AY20224401945

聘用单位：深圳市华地岩土工程有限公司

注册有效期：2025年05月14日-2028年05月13日

中华人民共和国
住房和城乡建设部

个人签名：王海号

签名日期：2025.6.2

发证日期：2025年05月14日

照片

王海号 于二〇一五年十一月，经 深圳市建筑专业中级专业技术资格第二评审委员会评审通过，具备 岩土工程师 资格。特发此证

广东省专业技术资格证专用章

粤中职证字第 15001102269349 号

深圳市人力资源和社会保障局

发证机关：深圳市人力资源和社会保障局 专业技术资格审批专用章

二〇一六年三月三十日

普通高等学校

毕业证书

学生 王海号 性别 男，一九八七年 七 月 十四 日生，于二〇〇七年 九 月至二〇一一年 七 月在本校 地质工程（工程地质）专业 四 年制 本 科学习，修完教学计划规定的全部课程，成绩合格，准予毕业。

校 名：长安大学 校（院）长：焉建

证书编号：107101201105002281 二〇一一年 七 月 一 日

2601070121 中华人民共和国教育部学历证书查询网址：http://www.chsi.com.cn

深圳市社会保险历年参保缴费明细表（个人）

姓名：王海号　　社保电脑号：632262556　　身份证号码：412702198707145517　　页码：1

参保单位名称：深圳市华地岩土工程有限公司　　单位编号：30006659　　计算单位：元

缴费年	月	单位编号	养老保险			医疗保险				生育			工伤保险		失业保险		
			基数	单位交	个人交	险种	基数	单位交	个人交	险种	基数	单位交	基数	单位交	基数	单位交	个人交
2025	06	30006659	5000.0	850.0	400.0	1	6733	336.65	134.66	1	6733	33.67	5000	50.0	5000	40.0	10.0
2025	07	30006659	5000.0	850.0	400.0	1	6733	336.65	134.66	1	6733	33.67	5000	50.0	5000	40.0	10.0
2025	08	30006659	5000.0	850.0	400.0	1	6733	336.65	134.66	1	6733	33.67	5000	50.0	5000	40.0	10.0
2025	09	30006659	5000.0	850.0	400.0	1	6733	336.65	134.66	1	6733	33.67	5000	50.0	5000	40.0	10.0
2025	10	30006659	5000.0	850.0	400.0	1	6733	336.65	134.66	1	6733	33.67	5000	50.0	5000	40.0	10.0
2025	11	30006659	5000.0	850.0	400.0	1	6733	336.65	134.66	1	6733	33.67	5000	50.0	5000	40.0	10.0
合计				5100.0	2400.0			2019.9	807.96			202.02		300.0		240.0	60.0

社保费缴纳清单
证明专用章

备注：

1. 本证明可作为参保人在本单位参加社会保险的证明。向相关部门提供，查验部门可通过登录网址：https://sipub.sz.gov.cn/vp/，输入下列验真码（ 3391f40bb53f3273 ）核查，验真码有效期三个月。

2. 生育保险中的险种“1”为生育保险，“2”为生育医疗。

3. 医疗险种中的险种“1”为基本医疗保险一档，“2”为基本医疗保险二档，“4”为基本医疗保险三档，“5”为少儿/大学生医保（医疗保险二档），“6”为统筹医疗保险。

4. 上述“缴费明细”表中带“*”标识为补缴，空行为断缴。带“&”标识为参保单位申请缓缴社会保险费单位缴费部分的时段。该参保人带&标志的缴费年月，养老保险在2026年12月前视同到账，工伤保险、失业保险在2026年12月前视同到账。

5. 居民养老保险、少儿/学生医疗保险缴费情况不在本清单中展示。

6. 如2020年2月至6月的单位缴费部分金额为“0”或者缴费金额减半的，属于按规定减免后实收金额。

7. 单位编号对应的单位名称：

单位编号	单位名称
30006659	深圳市华地岩土工程有限公司

深圳市社会保险基金管理局
打印日期：2025年12月18日

深圳市社会保险基金管理局
社保费缴纳清单
证明专用章

三、勘察技术负责人：戴武林

使用有效期：2025年06月27日
-2025年11月23日

中华人民共和国注册土木工程师(岩土)
注册执业证书

本证书是中华人民共和国注册土木工程师(岩土)的执业凭证，准予持证人在执业范围和注册有效期内执业。

姓　　名：戴武林

性　　别：男

出生日期：1988年10月10日

注册编号：AY20244402240

聘用单位：深圳市华地岩土工程有限公司

注册有效期：2024年05月22日-2027年06月30日

中华人民共和国
住房和城乡建设部

行政审批专用章
(3)
1101081090461

个人签名：戴武林

签名日期：2025.5.27

发证日期：2024年05月22日

照片

戴武林 于二〇一五 年十一月，经 深圳市建筑专业中级专业技术资格第二 评审委员会评审通过，具备 岩土工程师 资格。特发此证

广东省专业技术资格证 专用章

粤中职证字第 1500102268654 号

深圳市人力资源和社会保障局

发证机关：

二〇一六 年 三 月 三十

普通高等学校

毕业证书

学生 戴武林 性别 男，一九八八 年 十 月 十 日生，于二〇〇七 年 九 月至二〇一一 年 六 月在本校 勘查技术与工程（基础工程方向） 专业 四 年制 本 科学习，修完教学计划规定的全部课程，成绩合格，准予毕业。

校 名：中国地质大学

校（院）长：

证书编号：104911201105725816

二〇一一 年 六 月 三十 日

中华人民共和国教育部学历证书查询网址：http://www.chsi.com.cn

深圳市社会保险历年参保缴费明细表（个人）

姓名：戴武林　　社保电脑号：628257891　　身份证号码：430581198810103039　　页码：1

参保单位名称：深圳市华地岩土工程有限公司　　单位编号：30006659　　计算单位：元

缴费年	月	单位编号	养老保险			医疗保险				生育			工伤保险		失业保险		
			基数	单位交	个人交	险种	基数	单位交	个人交	险种	基数	单位交	基数	单位交	基数	单位交	个人交
2025	06	30006659	5000.0	850.0	400.0	1	6733	336.65	134.66	1	6733	33.67	5000	50.0	5000	40.0	10.0
2025	07	30006659	5000.0	850.0	400.0	1	6733	336.65	134.66	1	6733	33.67	5000	50.0	5000	40.0	10.0
2025	08	30006659	5000.0	850.0	400.0	1	6733	336.65	134.66	1	6733	33.67	5000	50.0	5000	40.0	10.0
2025	09	30006659	5000.0	850.0	400.0	1	6733	336.65	134.66	1	6733	33.67	5000	50.0	5000	40.0	10.0
2025	10	30006659	5000.0	850.0	400.0	1	6733	336.65	134.66	1	6733	33.67	5000	50.0	5000	40.0	10.0
2025	11	30006659	5000.0	850.0	400.0	1	6733	336.65	134.66	1	6733	33.67	5000	50.0	5000	40.0	10.0
合计				5100.0	2400.0			2019.9	807.96			202.02		300.0		240.0	60.0

社保费缴纳清单
证明专用章

备注：

1. 本证明可作为参保人在本单位参加社会保险的证明。向相关部门提供，查验部门可通过登录网址：https://sipub.sz.gov.cn/vp/，输入下列验真码（ 3391f40bb541061s ）核查，验真码有效期三个月。

2. 生育保险中的险种“1”为生育保险，“2”为生育医疗。

3. 医疗险种中的险种“1”为基本医疗保险一档，“2”为基本医疗保险二档，“4”为基本医疗保险三档，“5”为少儿/大学生医保（医疗保险二档），“6”为统筹医疗保险。

4. 上述“缴费明细”表中带“*”标识为补缴，空行为断缴。带“&”标识为参保单位申请缓缴社会保险费单位缴费部分的时段。该参保人带&标志的缴费年月，养老保险在2026年12月前视同到账，工伤保险、失业保险在2026年12月前视同到账。

5. 居民养老保险、少儿/学生医疗保险缴费情况不在本清单中展示。

6. 如2020年2月至6月的单位缴费部分金额为“0”或者缴费金额减半的，属于按规定减免后实收金额。

7. 单位编号对应的单位名称：

单位编号	单位名称
30006659	深圳市华地岩土工程有限公司

深圳市社会保险基金管理局
社保费缴纳清单
证明专用章

深圳市社会保险基金管理局
打印日期：2025年12月18日

四、测绘技术负责人：王学海

中华人民共和国注册测绘师

注　册　证

本证书是中华人民共和国注册测绘师的执业凭证，准予持证人在执业范围和注册有效期内执业。

姓　　名：王学海

证书编号：224402420(00)

中华人民共和国自然资源部

自然资源部

证书流水号：74198　　有效期至：2025-09-27

工　程　硕　士

学　位　证　书

王学海 系 河南林州

人，一九六九 年 八 月

十六 日生。在我 校 已完成

测绘工程 硕士专业学位培养计

划，成绩合格。根据《中华人民共

和国学位条例》的规定，授予工程

硕士学位。

中 南 大 学 校 长

学位评定委员会主席

二〇〇八年十二月廿九日

证书编号 Z 1053332006C00187

高级专业技术职务

资格证书

湖南省人事厅

持证人签名：

王学海

姓　　名：王学海

性　　别：男

身份证号：430104690816435

任职资格：高级工程师

专业类别：测绘工程

批准日期：2003年9月22日

工作单位：长沙勘察设计研究院

系统编码：A08031000000000097

深圳市社会保险历年参保缴费明细表（个人）

姓名：王学海　　社保电脑号：615339040　　身份证号码：430104196908164354　　页码：1

参保单位名称：深圳市华地岩土工程有限公司　　单位编号：30006659　　计算单位：元

缴费年	月	单位编号	养老保险			医疗保险				生育			工伤保险		失业保险		
			基数	单位交	个人交	险种	基数	单位交	个人交	险种	基数	单位交	基数	单位交	基数	单位交	个人交
2025	06	30006659	10000.0	1700.0	800.0	1	10000	500.0	200.0	1	10000	50.0	10000	100.0	10000	80.0	20.0
2025	07	30006659	10000.0	1700.0	800.0	1	10000	500.0	200.0	1	10000	50.0	10000	100.0	10000	80.0	20.0
2025	08	30006659	10000.0	1700.0	800.0	1	10000	500.0	200.0	1	10000	50.0	10000	100.0	10000	80.0	20.0
2025	09	30006659	10000.0	1700.0	800.0	1	10000	500.0	200.0	1	10000	50.0	10000	100.0	10000	80.0	20.0
2025	10	30006659	10000.0	1700.0	800.0	1	10000	500.0	200.0	1	10000	50.0	10000	100.0	10000	80.0	20.0
2025	11	30006659	10000.0	1700.0	800.0	1	10000	500.0	200.0	1	10000	50.0	10000	100.0	10000	80.0	20.0
合计				10200.0	4800.0			3000.0	1200.0			300.0		600.0		480.0	120.0

社保费缴纳清单
证明专用章

备注：

1. 本证明可作为参保人在本单位参加社会保险的证明。向相关部门提供，查验部门可通过登录网址：https://sipub.sz.gov.cn/vp/，输入下列验真码（ 3391f40bb54371bv ）核查，验真码有效期三个月。

2. 生育保险中的险种“1”为生育保险，“2”为生育医疗。

3. 医疗险种中的险种“1”为基本医疗保险一档，“2”为基本医疗保险二档，“4”为基本医疗保险三档，“5”为少儿/大学生医保（医疗保险二档），“6”为统筹医疗保险。

4. 上述“缴费明细”表中带“*”标识为补缴，空行为断缴。带“&”标识为参保单位申请缓缴社会保险费单位缴费部分的时段。该参保人带&标志的缴费年月，养老保险在2026年12月前视同到账，工伤保险、失业保险在2026年12月前视同到账。

5. 居民养老保险、少儿/学生医疗保险缴费情况不在本清单中展示。

6. 如2020年2月至6月的单位缴费部分金额为“0”或者缴费金额减半的，属于按规定减免后实收金额。

7. 单位编号对应的单位名称：

单位编号	单位名称
30006659	深圳市华地岩土工程有限公司

深圳市社会保险基金管理局
社保费缴纳清单
证明专用章

深圳市社会保险基金管理局
打印日期：2025年12月18日

五、审定人：阳发清

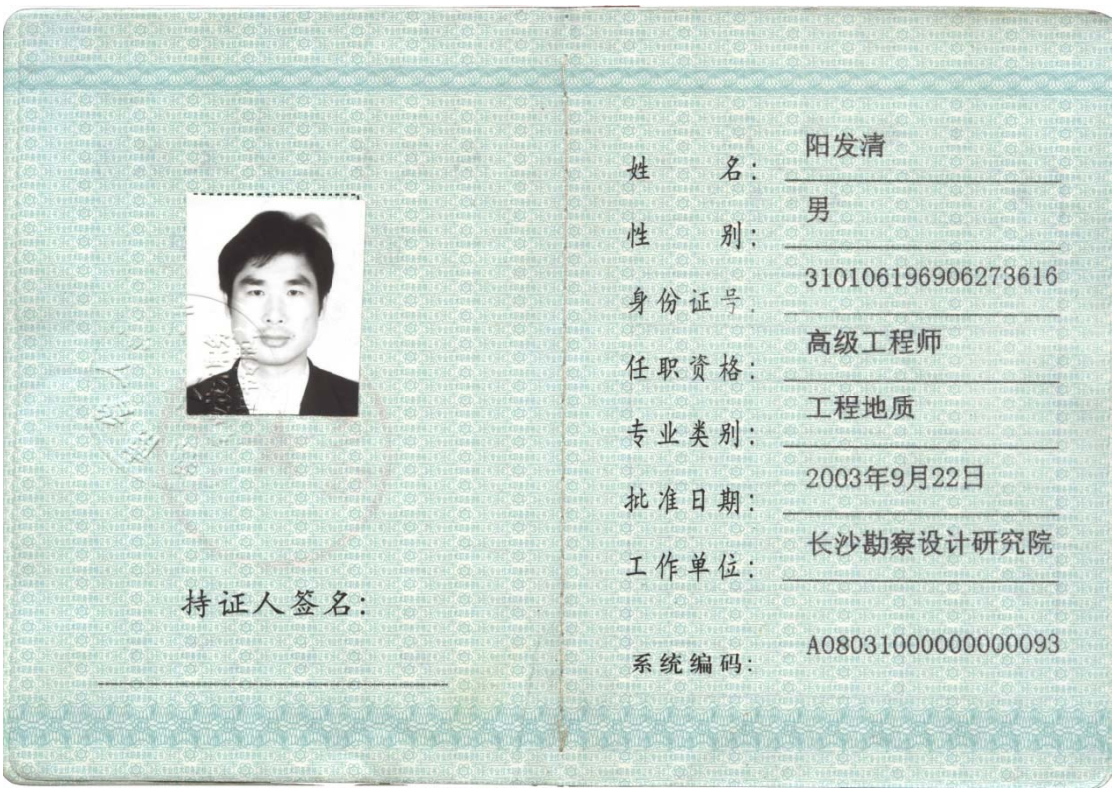

姓　　名：阳发清

性　　别：男

身份证号：310106196906273616

任职资格：高级工程师

专业类别：工程地质

批准日期：2003年9月22日

工作单位：长沙勘察设计研究院

持证人签名：

系统编码：A08031000000000093

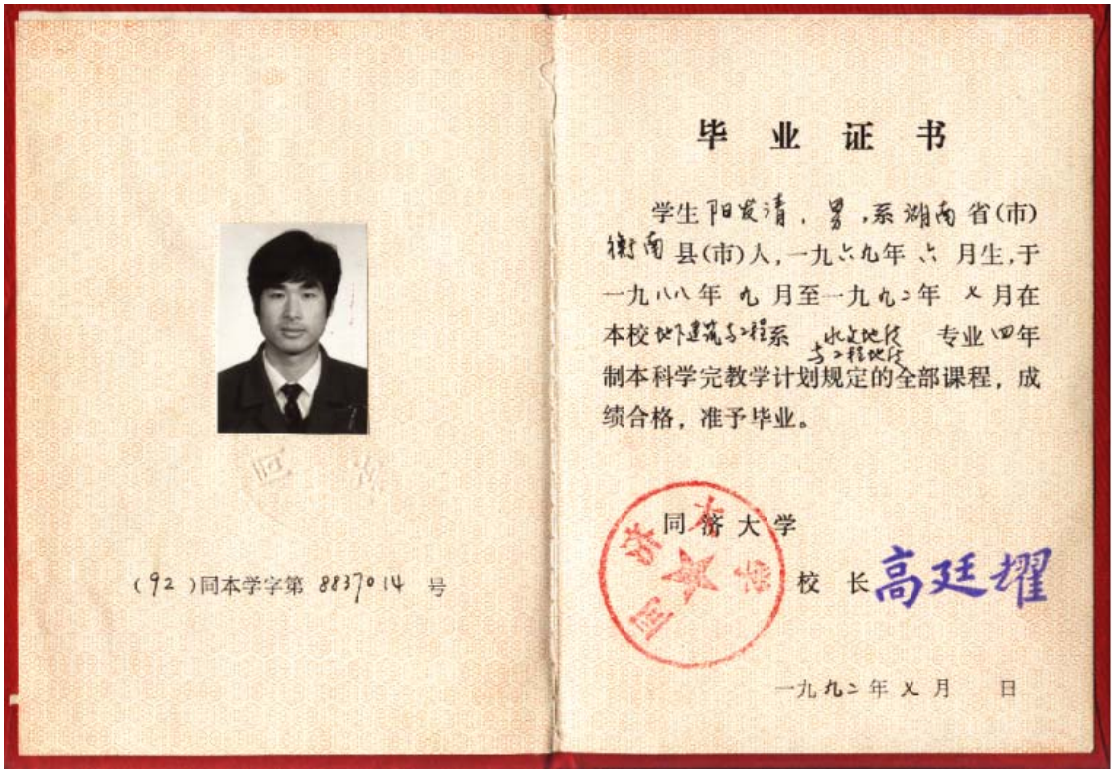

毕　业　证　书

学生阳发清，男，系湖南省(市)衡南县(市)人，一九六九年六月生，于一九八八年九月至一九九二年六月在本校地下建筑与工程系水文地质与工程地质专业四年制本科学完教学计划规定的全部课程，成绩合格，准予毕业。

同济大学

校长高廷耀

一九九二年六月　日

(92)同本学字第 8837014 号

结业证书

阳发清同志， 性别 男 ，于2015 年 6 月1 日至 2016年 6 月15日在

江西科技学院参加 工程测量 专业继续教育

课程培训。现已修满规定学时，经考核成绩合格，准予结业。

证书编号：10846201606151003

江西科技学院

2016 年 6 月 15 日

结业证查询网址：https://jjy.jxut.edu.cn/

深圳市社会保险历年参保缴费明细表（个人）

姓名：阳发清　　社保电脑号：810199508　　身份证号码：310106196906273616　　页码：1

参保单位名称：深圳市华地岩土工程有限公司　　单位编号：30006659　　计算单位：元

缴费年	月	单位编号	养老保险			医疗保险				生育			工伤保险		失业保险		
			基数	单位交	个人交	险种	基数	单位交	个人交	险种	基数	单位交	基数	单位交	基数	单位交	个人交
2025	06	30006659	4492.0	718.72	359.36	2	6733	101.0	33.67	1	6733	33.67	3523	[illegible]	3523	[illegible]	7.05
2025	07	30006659	4775.0	764.0	382.0	2	6733	101.0	33.67	1	6733	33.67	3523	35.23	3523	28.19	7.05
2025	08	30006659	4775.0	764.0	382.0	2	6733	101.0	33.67	1	6733	33.67	3523	35.23	3523	28.18	7.05
2025	09	30006659	4775.0	764.0	382.0	2	6733	101.0	33.67	1	6733	33.67	3523	35.23	3523	28.18	7.05
2025	10	30006659	4775.0	764.0	382.0	2	6733	101.0	33.67	1	6733	33.67	3523	35.23	3523	28.18	7.05
2025	11	30006659	4775.0	764.0	382.0	2	6733	101.0	33.67	1	6733	33.67	3523	35.23	3523	28.18	7.05
合计				4538.72	2269.36			606.0	202.02			202.02		211.38		169.08	42.3

社保费缴纳清单证明专用章

备注：

1. 本证明可作为参保人在本单位参加社会保险的证明。向相关部门提供，查验部门可通过登录网址：https://sipub.sz.gov.cn/vp/，输入下列验真码（ 3391f40bb545db7i ）核查，验真码有效期三个月。
2. 生育保险中的险种“1”为生育保险，“2”为生育医疗。
3. 医疗险种中的险种“1”为基本医疗保险一档，“2”为基本医疗保险二档，“4”为基本医疗保险三档，“5”为少儿/大学生医保（医疗保险二档），“6”为统筹医疗保险。
4. 上述“缴费明细”表中带“*”标识为补缴，空行为断缴。带“&”标识为参保单位申请缓缴社会保险费单位缴费部分的时段。该参保人带&标志的缴费年月，养老保险在2026年12月前视同到账，工伤保险、失业保险在2026年12月前视同到账。
5. 居民养老保险、少儿/学生医疗保险缴费情况不在本清单中展示。
6. 如2020年2月至6月的单位缴费部分金额为“0”或者缴费金额减半的，属于按规定减免后实收金额。
7. 单位编号对应的单位名称：

单位编号	单位名称
30006659	深圳市华地岩土工程有限公司

深圳市社会保险基金管理局

打印日期：2025年12月18日

社保费缴纳清单证明专用章

六、审核人：马文东

本证书表明持证人通过评审委员会评审取得了高级专业技术职务任职资格。

This is to certify the senior qualification level of speciality and technology of the bearer who has passed the appraisement.

中国石油化工集团公司

Approved & authorized by China Petrochemical Corporation

持证人签名：

Signature of the Bearer

编号： HDS20140070819

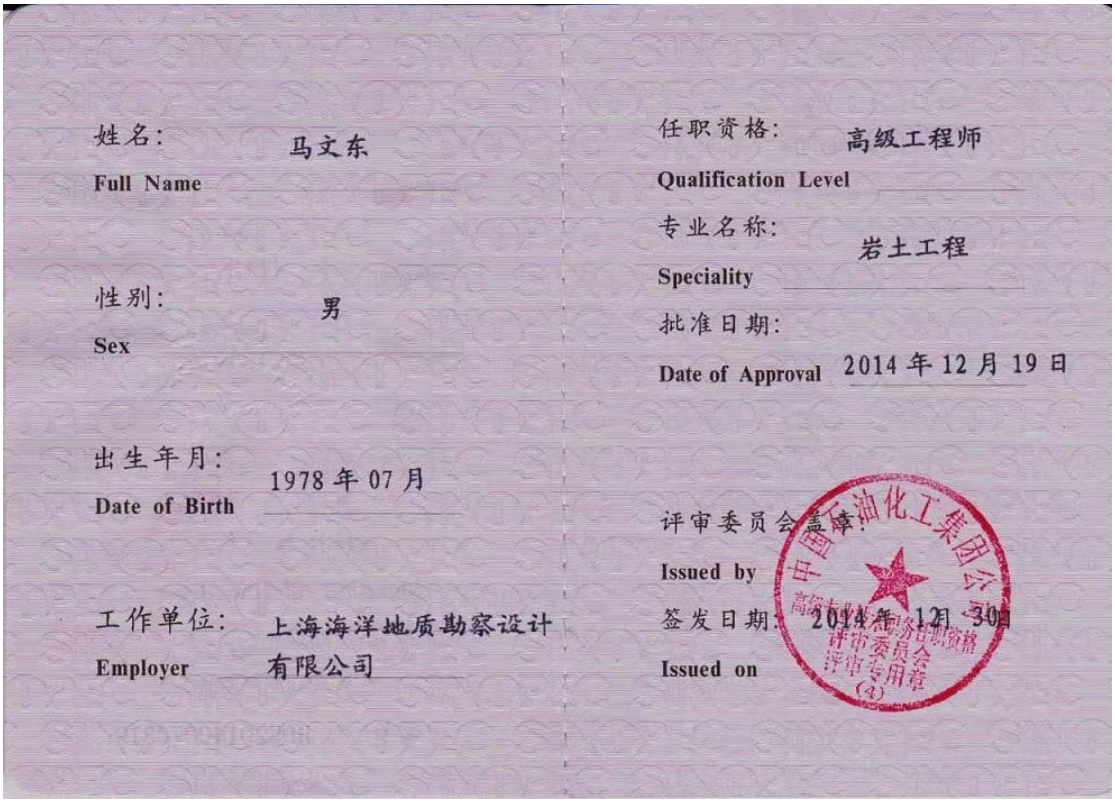

姓名： 马文东

Full Name

性别： 男

Sex

出生年月： 1978 年 07 月

Date of Birth

工作单位： 上海海洋地质勘察设计有限公司

Employer

任职资格： 高级工程师

Qualification Level

专业名称： 岩土工程

Speciality

批准日期： 2014 年 12 月 19 日

Date of Approval

评审委员会盖章：

Issued by

中国石油化工集团公司 高级专业技术职务任职资格评审委员会评审专用章

签发日期： 2014 年 12 月 30 日

Issued on

普通高等学校

毕业证书

学生 马文东 性别 男，

七八年 七 月十六日生，于一九九七年

九 月至 二〇〇一 年 七 月在本校

环境与建设工程学院 专业

土木工程（岩土工程方向）

肆 年制本科学习，修完教学计划规

定的全部课程，成绩合格，准予毕业。

校（院）长：

校 名：

二〇〇一 年 七 月 一 日

中华人民共和国教育部监制

No. 01548318

学校编号：10183120010504589

深圳市社会保险历年参保缴费明细表（个人）

姓名：马文东　　社保电脑号：600485552　　身份证号码：220104197807162638　　页码：1

参保单位名称：深圳市华地岩土工程有限公司　　单位编号：30006659　　计算单位：元

缴费年	月	单位编号	养老保险			医疗保险				生育			工伤保险		失业保险		
			基数	单位交	个人交	险种	基数	单位交	个人交	险种	基数	单位交	基数	单位交	基数	单位交	个人交
2025	06	30006659	4492.0	763.64	359.36	1	6733	336.65	134.66	1	6733	33.67	3523	35.23	3523	28.18	7.05
2025	07	30006659	4775.0	811.75	382.0	1	6733	336.65	134.66	1	6733	33.67	3523	35.23	3523	28.18	7.05
2025	08	30006659	4775.0	811.75	382.0	1	6733	336.65	134.66	1	6733	33.67	3523	35.23	3523	28.18	7.05
2025	09	30006659	4775.0	811.75	382.0	1	6733	336.65	134.66	1	6733	33.67	3523	35.23	3523	28.18	7.05
2025	10	30006659	4775.0	811.75	382.0	1	6733	336.65	134.66	1	6733	33.67	3523	35.23	3523	28.18	7.05
2025	11	30006659	4775.0	811.75	382.0	1	6733	336.65	134.66	1	6733	33.67	3523	35.23	3523	28.18	7.05
合计				4822.39	2269.36			2019.9	807.96			202.02		211.38		169.08	42.3

社保费缴纳清单 证明专用章

备注：

1. 本证明可作为参保人在本单位参加社会保险的证明。向相关部门提供，查验部门可通过登录网址：https://sipub.sz.gov.cn/vp/，输入下列验真码（ 3391f40bb54777b9 ）核查，验真码有效期三个月。

2. 生育保险中的险种“1”为生育保险，“2”为生育医疗。

3. 医疗险种中的险种“1”为基本医疗保险一档，“2”为基本医疗保险二档，“4”为基本医疗保险三档，“5”为少儿/大学生医保（医疗保险二档），“6”为统筹医疗保险。

4. 上述“缴费明细”表中带“*”标识为补缴，空行为断缴。带“&”标识为参保单位申请缓缴社会保险费单位缴费部分的时段。该参保人带&标志的缴费年月，养老保险在2026年12月前视同到账，工伤保险、失业保险在2026年12月前视同到账。

5. 居民养老保险、少儿/学生医疗保险缴费情况不在本清单中展示。

6. 如2020年2月至6月的单位缴费部分金额为“0”或者缴费金额减半的，属于按规定减免后实收金额。

7. 单位编号对应的单位名称：

单位编号	单位名称
30006659	深圳市华地岩土工程有限公司

深圳市社会保险基金管理局

打印日期：2025年12月18日

社保费缴纳清单 证明专用章

七、审核人：李轶

李轶 于二〇〇九年十二月，经深圳市建筑工程高级专业技术资格评审委员会评审通过，具备 岩土 高级工程师资格。特发此证

广东省专业技术资格证专用章

粤高职证字第 1002001100231 号

广东省人事

发证机关：广东省人事厅

二〇一〇年三月十日

普通高等学校

毕业证书

学生李轶，性别男，一九七三年六月 日生，于一九九二年九月至一九九六年七月在本校水文地质与工程地质系水文地质与工程地质专业四年制本科学习，修完教学计划规定的全部课程，成绩合格，准予毕业。

校（院）长：杜东霜

校　　名：西安地质学院

一九九六年七月一日

中华人民共和国国家教育委员会印制

No. 00028032

学校编号：964161

深圳市社会保险历年参保缴费明细表（个人）

姓名：李轶　　社保电脑号：618438266　　身份证号码：420205197306156319　　页码：1

参保单位名称：深圳市华地岩土工程有限公司　　单位编号：30006659　　计算单位：元

缴费年	月	单位编号	养老保险			医疗保险				生育			工伤保险			失业保险		
			基数	单位交	个人交	险种	基数	单位交	个人交	险种	基数	单位交	基数	单位交	基数	单位交	个人交
2025	08	30006659	0.0										2520	*25.2			
2025	09	30006659	4775.0	811.75	382.0	1	6733	336.65	134.66	1	6733	33.67	2520	25.2	2520	20.16	5.04
2025	10	30006659	4775.0	811.75	382.0	1	6733	336.65	134.66	1	6733	33.67	2520	25.2	2520	20.16	5.04
2025	11	30006659	4775.0	811.75	382.0	1	6733	336.65	134.66	1	6733	33.67	2520	25.2	2520	20.16	5.04
合计				2435.25	1146.0			1009.95	403.98			101.01		100.8		80.48	15.12

社保费缴纳清单
证明专用章

备注：

1. 本证明可作为参保人在本单位参加社会保险的证明。向相关部门提供，查验部门可通过登录网址：https://sipub.sz.gov.cn/vp/，输入下列验真码（ 3391f40bb54b915j ）核查，验真码有效期三个月。

2. 生育保险中的险种“1”为生育保险，“2”为生育医疗。

3. 医疗险种中的险种“1”为基本医疗保险一档，“2”为基本医疗保险二档，“4”为基本医疗保险三档，“5”为少儿/大学生医保（医疗保险二档），“6”为统筹医疗保险。

4. 上述“缴费明细”表中带“*”标识为补缴，空行为断缴。带“&”标识为参保单位申请缓缴社会保险费单位缴费部分的时段。该参保人带&标志的缴费年月，养老保险在2026年12月前视同到账，工伤保险、失业保险在2026年12月前视同到账。

5. 居民养老保险、少儿/学生医疗保险缴费情况不在本清单中展示。

6. 如2020年2月至6月的单位缴费部分金额为“0”或者缴费金额减半的，属于按规定减免后实收金额。

7. 单位编号对应的单位名称：

单位编号	单位名称
30006659	深圳市华地岩土工程有限公司

深圳市社会保险基金管理局
社保费缴纳清单
证明专用章

打印日期：2023年12月18日

八、勘察技术负责人：胡仁涛

吉林省专业技术职务

任职资格证书

姓名:胡仁涛

性别:男

证件号码:421122198012204254

专业名称:岩土工程

资格名称:高级工程师

授予资格时间:2022年01月01日

证书编号:2022B09927

公布文号:吉人社函〔2023〕24号

发文单位:吉林省人力资源和社会保障厅

查询网址:https://zhrs.hrss.jl.gov.cn/

此证书表明持证人具备担任相应专业技术职务的任职资格，同时取代原《吉林省专业技术资格评审表》存入个人档案使用。

二维码验证

吉林省专业技术资格 核准专用章

发证机关

电子证书生成日期:2023年03月05日

数据来源:吉林省电子证照库

普通高等学校

毕业证书

学生 胡仁涛 性别 男，一九八〇年 十二月 二十 日生，于二〇一七年 九 月至二〇二〇年 七 月在本校网络教育 土木工程 专业 2.5 年制 专升本 学习，修完教学计划规定的全部课程，成绩合格，准予毕业。

校 名：武汉理工大学 校 长：

证书编号： 104977202005004149

二〇二〇 年 七 月 一 日

中华人民共和国教育部学历证书查询网址：http://v[illegible]nsi.com.cn

深圳市社会保险历年参保缴费明细表（个人）

姓名：胡仁涛　　社保电脑号：816794501　　身份证号码：421122198012204254　　页码：1

参保单位名称：深圳市华地岩土工程有限公司　　单位编号：30006659　　计算单位：元

缴费年	月	单位编号	养老保险			医疗保险				生育			工伤保险		失业保险		
			基数	单位交	个人交	险种	基数	单位交	个人交	险种	基数	单位交	基数	单位交	基数	单位交	个人交
2025	06	30006659	4492.0	718.72	359.36	2	6733	101.0	33.67	1	6733	33.67	3523	[illegible]	35[illegible]	[illegible]	7.05
2025	07	30006659	4775.0	764.0	382.0	2	6733	101.0	33.67	1	6733	33.67	3523	[illegible]	3523	28.19	7.05
2025	08	30006659	4775.0	764.0	382.0	2	6733	101.0	33.67	1	6733	33.67	352[illegible]	35.23	3523	28.18	7.05
2025	09	30006659	4775.0	764.0	382.0	2	6733	101.0	33.67	1	6733	33.67	35[illegible]	35.23	3523	28.18	7.05
2025	10	30006659	4775.0	764.0	382.0	2	6733	101.0	33.67	1	6733	33.67	35[illegible]	35.23	3523	28.18	7.05
2025	11	30006659	4775.0	764.0	382.0	2	6733	101.0	33.67	1	6733	33.67	352[illegible]	35.23	3523	28.[illegible]	7.05
合计				4538.72	2269.36			606.0	202.02			202.02		211.38		169.08	42.3

社保费缴纳清单
证明专用章

备注：

1. 本证明可作为参保人在本单位参加社会保险的证明。向相关部门提供，查验部门可通过登录网址：https://sipub.sz.gov.cn/vp/，输入下列验真码（ 3391f40bb54d32fi ）核查，验真码有效期三个月。
2. 生育保险中的险种“1”为生育保险，“2”为生育医疗。
3. 医疗险种中的险种“1”为基本医疗保险一档，“2”为基本医疗保险二档，“4”为基本医疗保险三档，“5”为少儿/大学生医保（医疗保险二档），“6”为统筹医疗保险。
4. 上述“缴费明细”表中带“*”标识为补缴，空行为断缴。带“&”标识为参保单位申请缓缴社会保险费单位缴费部分的时段。该参保人带&标志的缴费年月，养老保险在2026年12月前视同到账，工伤保险、失业保险在2026年12月前视同到账。
5. 居民养老保险、少儿/学生医疗保险缴费情况不在本清单中展示。
6. 如2020年2月至6月的单位缴费部分金额为“0”或者缴费金额减半的，属于按规定减免后实收金额。
7. 单位编号对应的单位名称：

单位编号	单位名称
30006659	深圳市华地岩土工程有限公司

深圳市社会保险基金管理局
打印日期：2025年12月18日

社保费缴纳清单
证明专用章

九、勘察技术人员：杨召

河北省专业技术职务任职资格证书

姓名 Name：杨召

性别 Gender：男性

证件类型 Certification Type：居民身份证（户口簿）

证件号码 Certification No.：13012519880723355X

系列 Category：工程-地质勘查工程

专业 Specialism：地球物理勘查

资格名称 Title of Qualification：工程师

批文号 Approval No.：张人职字〔2024〕64号

授予时间 Date of Conferment：2024年12月18日

工作单位 Place of Work：张家口祥泰建筑装饰工程有限公司

管理号 File No.：2024C266139

颁证机关：张家口市人力资源和社会保障局 职称专用章

证书可通过“河北省专业技术职称申报评审信息系统”
网址：http://111.63.208.196:8080 查询核验

（二维码核验）

普通高等学校

毕业证书

学生 杨召 性别 男，一九八八年 七 月二十三日生，于二〇〇八年 九 月至二〇一二年 六 月在本校 勘查技术与工程 专业 四 年制本科学习，修完教学计划规定的全部课程，成绩合格，准予毕业。

校 名：石家庄经济学院华信学院 校（院）长：杨文会

证书编号：13594120120500025 3

二〇一二年 六 月 二十 日

中华人民共和国教育部学历证书查询网址：http://www.chsi.com.cn

深圳市社会保险历年参保缴费明细表（个人）

姓名：杨召　　社保电脑号：816794509　　身份证号码：13012519880723355X　　页码：1

参保单位名称：深圳市华地岩土工程有限公司　　单位编号：30006659　　计算单位：元

缴费年	月	单位编号	养老保险			医疗保险				生育			工伤保险		失业保险		
			基数	单位交	个人交	险种	基数	单位交	个人交	险种	基数	单位交	基数	单位交	基数	单位交	个人交
2025	06	30006659	4492.0	718.72	359.36	2	6733	101.0	33.67	1	6733	33.67	3523	[illegible]	3523	[illegible]	7.05
2025	07	30006659	4775.0	764.0	382.0	2	6733	101.0	33.67	1	6733	33.67	3523	[illegible]	3523	28.18	7.05
2025	08	30006659	4775.0	764.0	382.0	2	6733	101.0	33.67	1	6733	33.67	352[illegible]	35.23	3523	28.18	7.05
2025	09	30006659	4775.0	764.0	382.0	2	6733	101.0	33.67	1	6733	33.67	35[illegible]3	35.23	3523	28.18	7.05
2025	10	30006659	4775.0	764.0	382.0	2	6733	101.0	33.67	1	6733	33.67	35[illegible]3	35.23	3523	28.18	7.05
2025	11	30006659	4775.0	764.0	382.0	2	6733	101.0	33.67	1	6733	33.67	352[illegible]	35.23	3523	28.[illegible]	7.05
合计				4538.72	2269.36			606.0	202.02			202.02		211.38		169.08	42.3

社保费缴纳清单
证明专用章

备注：

1. 本证明可作为参保人在本单位参加社会保险的证明。向相关部门提供，查验部门可通过登录网址：https://sipub.sz.gov.cn/vp/，输入下列验真码（ 3391f40bb55054be ）核查，验真码有效期三个月。

2. 生育保险中的险种“1”为生育保险，“2”为生育医疗。

3. 医疗险种中的险种“1”为基本医疗保险一档，“2”为基本医疗保险二档，“4”为基本医疗保险三档，“5”为少儿/大学生医保（医疗保险二档），“6”为统筹医疗保险。

4. 上述“缴费明细”表中带“*”标识为补缴，空行为断缴。带“&”标识为参保单位申请缓缴社会保险费单位缴费部分的时段。该参保人带&标志的缴费年月，养老保险在2026年12月前视同到账，工伤保险、失业保险在2026年12月前视同到账。

5. 居民养老保险、少儿/学生医疗保险缴费情况不在本清单中展示。

6. 如2020年2月至6月的单位缴费部分金额为“0”或者缴费金额减半的，属于按规定减免后实收金额。

7. 单位编号对应的单位名称：

单位编号	单位名称
30006659	深圳市华地岩土工程有限公司

深圳市社会保险基金管理局
打印日期：2025年12月18日

深圳市社会保险基金管理局
社保费缴纳清单
证明专用章

十、勘察技术人员：龙金志

龙金志 于 二〇一四 年 九 月，经 深圳市人力资源和社会保障局 考核认定，具备 岩土工程 助理工程师 资格。特发此证

相片

发证机关 深圳市人力资源和社会保障局

二〇一五 年 一 月 日

粤初职证字第 14020006005383 号

普通高等学校

毕业证书

学生 龙金志 性别 男 ，一九九〇 年 五 月 三 日生，于二〇〇九 年 九 月至二〇一三 年 六 月在本校 土木工程(工程地质) 专业 四 年制 本 科学习，修完教学计划规定的全部课程，成绩合格，准予毕业。

校 名：中国地质大学 校（院）长：

证书编号：104911201305901449 二〇一三 年 六 月 三十 日

中华人民共和国教育部学历证书查询网址：http://www.chsi.com.cn

深圳市社会保险历年参保缴费明细表（个人）

姓名：龙金志　　社保电脑号：635924429　　身份证号码：522627199005034419　　页码：1

参保单位名称：深圳市华地岩土工程有限公司　　单位编号：30006659　　计算单位：元

缴费年	月	单位编号	养老保险			医疗保险				生育			工伤保险		失业保险		
			基数	单位交	个人交	险种	基数	单位交	个人交	险种	基数	单位交	基数	单位交	基数	单位交	个人交
2025	06	30006659	5000.0	850.0	400.0	1	6733	336.65	134.66	1	6733	33.67	5000	50.0	5000	40.0	10.0
2025	07	30006659	5000.0	850.0	400.0	1	6733	336.65	134.66	1	6733	33.67	5000	50.0	5000	40.0	10.0
2025	08	30006659	5000.0	850.0	400.0	1	6733	336.65	134.66	1	6733	33.67	5000	50.0	5000	40.0	10.0
2025	09	30006659	5000.0	850.0	400.0	1	6733	336.65	134.66	1	6733	33.67	5000	50.0	5000	40.0	10.0
2025	10	30006659	5000.0	850.0	400.0	1	6733	336.65	134.66	1	6733	33.67	5000	50.0	5000	40.0	10.0
2025	11	30006659	5000.0	850.0	400.0	1	6733	336.65	134.66	1	6733	33.67	5000	50.0	5000	40.0	10.0
合计				5100.0	2400.0			2019.9	807.96			202.02		300.0		240.0	60.0

社保费缴纳清单
证明专用章

备注：

1. 本证明可作为参保人在本单位参加社会保险的证明。向相关部门提供，查验部门可通过登录网址：https://sipub.sz.gov.cn/vp/，输入下列验真码（ 3391f40bb551cely ）核查，验真码有效期三个月。

2. 生育保险中的险种“1”为生育保险，“2”为生育医疗。

3. 医疗险种中的险种“1”为基本医疗保险一档，“2”为基本医疗保险二档，“4”为基本医疗保险三档，“5”为少儿/大学生医保（医疗保险二档），“6”为统筹医疗保险。

4. 上述“缴费明细”表中带“*”标识为补缴，空行为断缴。带“&”标识为参保单位申请缓缴社会保险费单位缴费部分的时段。该参保人带&标志的缴费年月，养老保险在2026年12月前视同到账，工伤保险、失业保险在2026年12月前视同到账。

5. 居民养老保险、少儿/学生医疗保险缴费情况不在本清单中展示。

6. 如2020年2月至6月的单位缴费部分金额为“0”或者缴费金额减半的，属于按规定减免后实收金额。

7. 单位编号对应的单位名称：

单位编号	单位名称
30006659	深圳市华地岩土工程有限公司

深圳市社会保险基金管理局
社保费缴纳清单
证明专用章

深圳市社会保险基金管理局

打印日期：2025年12月18日

十一、勘察地质编录：李军

广东省职称证书

姓　　名：李军

身份证号：431028200008093234

职称名称：助理工程师

专　　业：建筑岩土

级　　别：助理级

取得方式：职称评审

通过时间：2024年5月19日

评审组织：深圳市勘察设计专业高级职称评审委员会

证书编号：2403006198402

发证单位：深圳市人力资源和社会保障局

发证时间：2024年8月20日

普通高等学校

毕业证书

学生 李军 性别 男，二〇〇〇年八月九日生，于二〇一七年九月至二〇二〇年六月在本校 建筑工程技术 专业 三 年制 专 科学习，修完教学计划规定的全部课程，成绩合格，准予毕业。

校 名：郴州职业技术学院 校（院）长：李印波

证书编号：128471202006000751 二〇二〇 年 七 月 一 日

中华人民共和国教育部学历证书查询网址：http://www.chsi.com.cn

深圳市社会保险历年参保缴费明细表（个人）

姓名：李军 社保电脑号：807683738 身份证号码：431028200008093234 页码：1

参保单位名称：深圳市华地岩土工程有限公司 单位编号：30006659 计算单位：元

缴费年	月	单位编号	养老保险			医疗保险				生育			工伤保险		失业保险		
			基数	单位交	个人交	险种	基数	单位交	个人交	险种	基数	单位交	基数	单位交	基数	单位交	个人交
2025	06	30006659	4492.0	718.72	359.36	2	6733	101.0	33.67	1	6733	33.67	3523	[illegible]	3523	[illegible]	7.05
2025	07	30006659	4775.0	764.0	382.0	2	6733	101.0	33.67	1	6733	33.67	3523	35.23	3523	28.19	7.05
2025	08	30006659	4775.0	764.0	382.0	2	6733	101.0	33.67	1	6733	33.67	3523	35.23	3523	28.18	7.05
2025	09	30006659	4775.0	764.0	382.0	2	6733	101.0	33.67	1	6733	33.67	3523	35.23	3523	28.18	7.05
2025	10	30006659	4775.0	764.0	382.0	2	6733	101.0	33.67	1	6733	33.67	3523	35.23	3523	28.18	7.05
2025	11	30006659	4775.0	764.0	382.0	2	6733	101.0	33.67	1	6733	33.67	3523	35.23	3523	28.18	7.05
合计				4538.72	2269.36			606.0	202.02			202.02		211.38		169.08	42.3

深圳市社会保险基金管理局 社保费缴纳清单 证明专用章

备注：

1. 本证明可作为参保人在本单位参加社会保险的证明。向相关部门提供，查验部门可通过登录网址：https://sipub.sz.gov.cn/vp/，输入下列验真码（ 3391f40bb5548616 ）核查，验真码有效期三个月。

2. 生育保险中的险种“1”为生育保险，“2”为生育医疗。

3. 医疗险种中的险种“1”为基本医疗保险一档，“2”为基本医疗保险二档，“4”为基本医疗保险三档，“5”为少儿/大学生医保（医疗保险二档），“6”为统筹医疗保险。

4. 上述“缴费明细”表中带“*”标识为补缴，空行为断缴。带“&”标识为参保单位申请缓缴社会保险费单位缴费部分的时段。该参保人带&标志的缴费年月，养老保险在2026年12月前视同到账，工伤保险、失业保险在2026年12月前视同到账。

5. 居民养老保险、少儿/学生医疗保险缴费情况不在本清单中展示。

6. 如2020年2月至6月的单位缴费部分金额为“0”或者缴费金额减半的，属于按规定减免后实收金额。

7. 单位编号对应的单位名称：

单位编号	单位名称
30006659	深圳市华地岩土工程有限公司

深圳市社会保险基金管理局

打印日期：2025年12月18日

深圳市社会保险基金管理局 社保费缴纳清单 证明专用章

十二、测量技术员：邹东

姓名：
Full Name 邹东

身份证号：
ID No. 420803198111226019

管理号：
Administration No. S0002019303446

发证日期：
Issue Date 2019-11-21

专业名称：
Professional Field 工程测量

资格名称
Qualificational Title 工程师

批准时间
Approval Date 2019-10-29

批准单位：
Approved by 随州市职改办

批准文号
Approval No. 随职改办【2019】35号

评审组织
Evaluation Organization 随州市工程技术专业中级职务评审委员会

武 漢 大 學

毕业证书

学生 邹东 ，性别 男 ，一九八一年十一月 二十二日出生。于二〇〇〇年 九 月至二〇〇四年 六 月在本校 测绘工程 专业四年制 本科学习，修完教学计划规定的全部课程，成绩合格，准予毕业。

校 长：

武 汉 大 学

二〇〇四年 六 月二十五日

证书编号：104861200405007138

武 汉 大 学 制

深圳市社会保险历年参保缴费明细表（个人）

姓名：邹东　　社保电脑号：814599289　　身份证号码：420803198111226019　　页码：1

参保单位名称：深圳市华地岩土工程有限公司　　单位编号：30006659　　计算单位：元

缴费年	月	单位编号	养老保险			医疗保险				生育			工伤保险		失业保险		
			基数	单位交	个人交	险种	基数	单位交	个人交	险种	基数	单位交	基数	单位交	基数	单位交	个人交
2025	06	30006659	4492.0	718.72	359.36	2	6733	101.0	33.67	1	6733	33.67	3523	[illegible]	3523	[illegible]	7.05
2025	07	30006659	4775.0	764.0	382.0	2	6733	101.0	33.67	1	6733	33.67	3523	[illegible]	3523	28.18	7.05
2025	08	30006659	4775.0	764.0	382.0	2	6733	101.0	33.67	1	6733	33.67	3523	35.23	3523	28.18	7.05
2025	09	30006659	4775.0	764.0	382.0	2	6733	101.0	33.67	1	6733	33.67	3523	35.23	3523	28.18	7.05
2025	10	30006659	4775.0	764.0	382.0	2	6733	101.0	33.67	1	6733	33.67	3523	35.23	3523	28.18	7.05
2025	11	30006659	4775.0	764.0	382.0	2	6733	101.0	33.67	1	6733	33.67	3523	35.23	3523	28.18	7.05
合计				4538.72	2269.36			606.0	202.02			202.02		211.38		169.08	42.3

社保费缴纳清单
证明专用章

备注：

1. 本证明可作为参保人在本单位参加社会保险的证明。向相关部门提供，查验部门可通过登录网址：https://sipub.sz.gov.cn/vp/，输入下列验真码（ 3391f40bb55793c4 ）核查，验真码有效期三个月。

2. 生育保险中的险种“1”为生育保险，“2”为生育医疗。

3. 医疗险种中的险种“1”为基本医疗保险一档，“2”为基本医疗保险二档，“4”为基本医疗保险三档，“5”为少儿/大学生医保（医疗保险二档），“6”为统筹医疗保险。

4. 上述“缴费明细”表中带“*”标识为补缴，空行为断缴。带“&”标识为参保单位申请缓缴社会保险费单位缴费部分的时段。该参保人带&标志的缴费年月，养老保险在2026年12月前视同到账，工伤保险、失业保险在2026年12月前视同到账。

5. 居民养老保险、少儿/学生医疗保险缴费情况不在本清单中展示。

6. 如2020年2月至6月的单位缴费部分金额为“0”或者缴费金额减半的，属于按规定减免后实收金额。

7. 单位编号对应的单位名称：

单位编号	单位名称
30006659	深圳市华地岩土工程有限公司

深圳市社会保险基金管理局
打印日期：2025年12月18日

深圳市社会保险基金管理局
社保费缴纳清单
证明专用章

十三、测量技术员：杨敏

广东省职称证书

姓　　名：杨敏

身份证号：441602199307120410

职称名称：工程师

专　　业：测绘

级　　别：中级

取得方式：职称评审

通过时间：2023年06月14日

评审组织：河源市工程系列自然资源专业中级职称评审委员会

证书编号：2316003013204

发证单位：河源市人力资源和社会保障局

发证时间：2023年07月24日

广东省职称证书 专用章

查询网址：http://www.gdhrss.gov.cn/gdweb/zyjsrc

普通高等学校

毕业证书

学生 杨敏 性别男，一九九三 年 七 月 十二 日生，于二〇一二年

九 月至二〇一五年 六 月在本校 工程测量技术 专业

三 年制专科学习，修完教学计划规定的全部课程，成绩合格，准予毕业。

校 名：广州城建职业学院 校（院）长：

证书编号:141361201506120627 二〇一五年 六 月二十七日

中华人民共和国教育部学历证书查询网址：http://www.chsi.com.cn

深圳市社会保险历年参保缴费明细表（个人）

姓名：杨敏 社保电脑号：817464907 身份证号码：441602199307120410 页码：1

参保单位名称：深圳市华地岩土工程有限公司 单位编号：30006659 计算单位：元

缴费年	月	单位编号	养老保险			医疗保险				生育			工伤保险		失业保险		
			基数	单位交	个人交	险种	基数	单位交	个人交	险种	基数	单位交	基数	单位交	基数	单位交	个人交
2025	06	30006659	4492.0	718.72	359.36	2	6733	101.0	33.67	1	6733	33.67	3523	[illegible]	3523	[illegible]	7.05
2025	07	30006659	4775.0	764.0	382.0	2	6733	101.0	33.67	1	6733	33.67	3523	35.23	3523	28.19	7.05
2025	08	30006659	4775.0	764.0	382.0	2	6733	101.0	33.67	1	6733	33.67	3523	35.23	3523	28.18	7.05
2025	09	30006659	4775.0	764.0	382.0	2	6733	101.0	33.67	1	6733	33.67	3523	35.23	3523	28.18	7.05
2025	10	30006659	4775.0	764.0	382.0	2	6733	101.0	33.67	1	6733	33.67	3523	35.23	3523	28.18	7.05
2025	11	30006659	4775.0	764.0	382.0	2	6733	101.0	33.67	1	6733	33.67	3523	35.23	3523	28.18	7.05
合计				4538.72	2269.36			606.0	202.02			202.02		211.38		169.08	42.3

社保费缴纳清单证明专用章

备注：

1. 本证明可作为参保人在本单位参加社会保险的证明。向相关部门提供，查验部门可通过登录网址：https://sipub.sz.gov.cn/vp/，输入下列验真码（ 3391f40bb55b50bt ）核查，验真码有效期三个月。
2. 生育保险中的险种“1”为生育保险，“2”为生育医疗。
3. 医疗险种中的险种“1”为基本医疗保险一档，“2”为基本医疗保险二档，“4”为基本医疗保险三档，“5”为少儿/大学生医保（医疗保险二档），“6”为统筹医疗保险。
4. 上述“缴费明细”表中带“*”标识为补缴，空行为断缴。带“&”标识为参保单位申请缓缴社会保险费单位缴费部分的时段。该参保人带&标志的缴费年月，养老保险在2026年12月前视同到账，工伤保险、失业保险在2026年12月前视同到账。
5. 居民养老保险、少儿/学生医疗保险缴费情况不在本清单中展示。
6. 如2020年2月至6月的单位缴费部分金额为“0”或者缴费金额减半的，属于按规定减免后实收金额。
7. 单位编号对应的单位名称：

单位编号	单位名称
30006659	深圳市华地岩土工程有限公司

深圳市社会保险基金管理局

打印日期：2025年12月18日

社保费缴纳清单证明专用章

十四、测量技术员：闫亚朋

广东省职称证书

姓　　名：闫亚朋

身份证号：610126197411262115

职称名称：助理工程师

专　　业：测绘

级　　别：助理级

取得方式：考核认定

通过时间：2022年05月15日

评审组织：深圳市国土空间规划专业高级职称评审委员会

证书编号：2203006074288

发证单位：深圳市人力资源和社会保障局

发证时间：2022年07月01日

查询网址：http://www.gdhrss.gov.cn/gdweb/zyjsrc

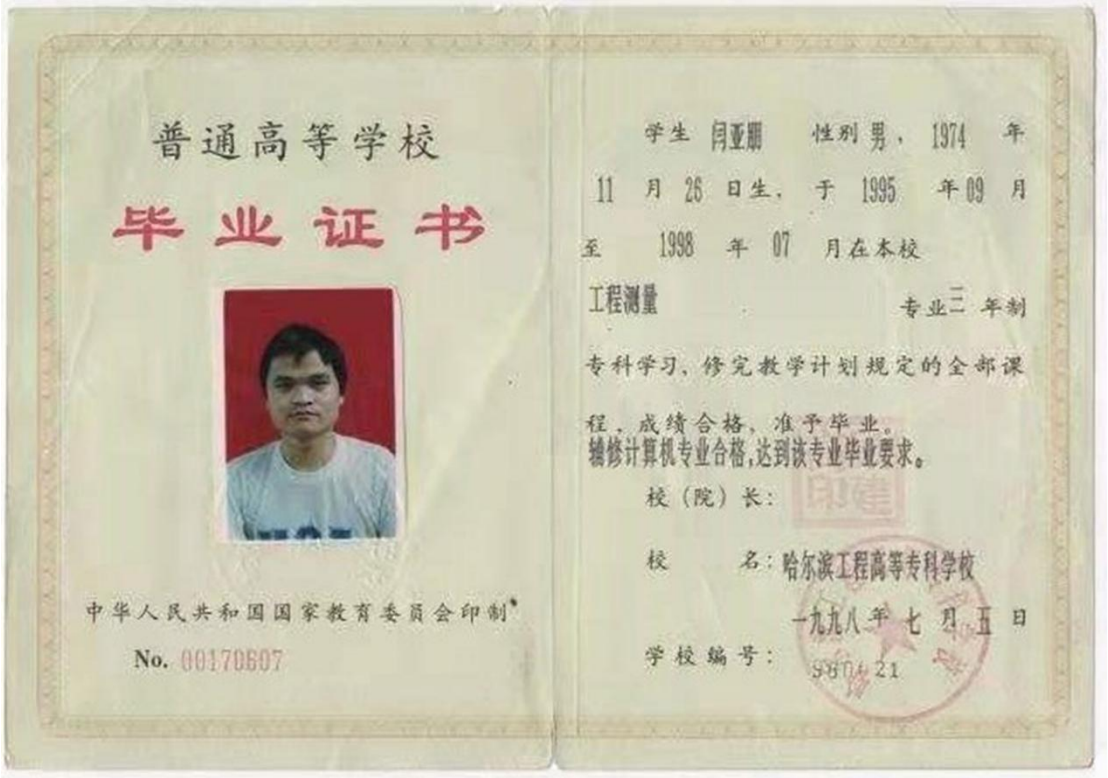

普通高等学校

毕业证书

学生 闫亚朋 性别 男，1974 年 11 月 26 日生，于 1995 年 09 月至 1998 年 07 月在本校工程测量 专业三 年制专科学习，修完教学计划规定的全部课程，成绩合格，准予毕业。

辅修计算机专业合格，达到该专业毕业要求。

校（院）长：

校 名：哈尔滨工程高等专科学校

一九九八年七月五日

学校编号：9804 21

中华人民共和国国家教育委员会印制

No. 00170607

深圳市社会保险历年参保缴费明细表（个人）

姓名：闫亚朋　　社保电脑号：648180898　　身份证号码：610126197411262115　　页码：1

参保单位名称：深圳市华地岩土工程有限公司　　单位编号：30006659　　计算单位：元

缴费年	月	单位编号	养老保险			医疗保险				生育			工伤保险		失业保险		
			基数	单位交	个人交	险种	基数	单位交	个人交	险种	基数	单位交	基数	单位交	基数	单位交	个人交
2025	06	30006659	4492.0	718.72	359.36	2	6733	101.0	33.67	1	6733	33.67	3523	[illegible]	3523	[illegible]	7.05
2025	07	30006659	4775.0	764.0	382.0	2	6733	101.0	33.67	1	6733	33.67	3523	35.23	3523	28.18	7.05
2025	08	30006659	4775.0	764.0	382.0	2	6733	101.0	33.67	1	6733	33.67	3523	35.23	3523	28.18	7.05
2025	09	30006659	4775.0	764.0	382.0	2	6733	101.0	33.67	1	6733	33.67	3523	35.23	3523	28.18	7.05
2025	10	30006659	4775.0	764.0	382.0	2	6733	101.0	33.67	1	6733	33.67	3523	35.23	3523	28.18	7.05
2025	11	30006659	4775.0	764.0	382.0	2	6733	101.0	33.67	1	6733	33.67	3523	35.23	3523	28.18	7.05
合计				4538.72	2269.36			606.0	202.02			202.02		211.38		169.08	42.3

深圳市社会保险基金管理局 社保费缴纳清单 证明专用章

备注：

1. 本证明可作为参保人在本单位参加社会保险的证明。向相关部门提供，查验部门可通过登录网址：https://sipub.sz.gov.cn/vp/，输入下列验真码（ 3391f40bb55e19c3 ）核查，验真码有效期三个月。

2. 生育保险中的险种“1”为生育保险，“2”为生育医疗。

3. 医疗险种中的险种“1”为基本医疗保险一档，“2”为基本医疗保险二档，“4”为基本医疗保险三档，“5”为少儿/大学生医保（医疗保险二档），“6”为统筹医疗保险。

4. 上述“缴费明细”表中带“*”标识为补缴，空行为断缴。带“&”标识为参保单位申请缓缴社会保险费单位缴费部分的时段。该参保人带&标志的缴费年月，养老保险在2026年12月前视同到账，工伤保险、失业保险在2026年12月前视同到账。

5. 居民养老保险、少儿/学生医疗保险缴费情况不在本清单中展示。

6. 如2020年2月至6月的单位缴费部分金额为“0”或者缴费金额减半的，属于按规定减免后实收金额。

7. 单位编号对应的单位名称：

单位编号	单位名称
30006659	深圳市华地岩土工程有限公司

深圳市社会保险基金管理局

打印日期：2025年12月18日

深圳市社会保险基金管理局 社保费缴纳清单 证明专用章

十五、测量技术员：蔡海文

广东省职称证书

姓　　名：蔡海文

身份证号：44522419931215405X

职称名称：助理工程师

专　　业：建筑工程测量

级　　别：助理级

取得方式：考核认定

通过时间：2019年12月11日

评审组织：深圳市龙华区人力资源局

证书编号：1903426000478

发证单位：深圳市龙华区人力资源局

发证时间：2019年12月11日

广东省职称证书 专用章

查询网址：http://www.gdhrss.gov.cn/gdweb/zyjsrc

普通高等学校

毕业证书

学生 蔡海文 性别男，一九九三 年 十二 月 十五 日生，于二〇一二年 九 月至二〇一五年 六 月在本校 建筑工程技术 专业 三 年制专科学习，修完教学计划规定的全部课程，成绩合格，准予毕业。

校 名：广州城建职业学院 校（院）长：

证书编号:141361201506122587 二〇一五年 六 月二十七日

中华人民共和国教育部学历证书查询网址：http://www.chsi.com.cn

深圳市社会保险历年参保缴费明细表（个人）

姓名：蔡海文 社保电脑号：645435781 身份证号码：44522419931215405X 页码：1

参保单位名称：深圳市华地岩土工程有限公司 单位编号：30006659 计算单位：元

缴费年	月	单位编号	养老保险			医疗保险				生育			工伤保险		失业保险		
			基数	单位交	个人交	险种	基数	单位交	个人交	险种	基数	单位交	基数	单位交	基数	单位交	个人交
2025	06	30006659	4492.0	718.72	359.36	2	6733	101.0	33.67	1	6733	33.67	3523	[illegible]	3523	[illegible]	7.05
2025	07	30006659	4775.0	764.0	382.0	2	6733	101.0	33.67	1	6733	33.67	3523	35.23	3523	28.18	7.05
2025	08	30006659	4775.0	764.0	382.0	2	6733	101.0	33.67	1	6733	33.67	3523	35.23	3523	28.18	7.05
2025	09	30006659	4775.0	764.0	382.0	2	6733	101.0	33.67	1	6733	33.67	3523	35.23	3523	28.18	7.05
2025	10	30006659	4775.0	764.0	382.0	2	6733	101.0	33.67	1	6733	33.67	3523	35.23	3523	28.18	7.05
2025	11	30006659	4775.0	764.0	382.0	2	6733	101.0	33.67	1	6733	33.67	3523	35.23	3523	28.18	7.05
合计				4538.72	2269.36			606.0	202.02			202.02		211.38		169.08	42.3

社保费缴纳清单 证明专用章

备注：

1. 本证明可作为参保人在本单位参加社会保险的证明。向相关部门提供，查验部门可通过登录网址：https://sipub.sz.gov.cn/vp/，输入下列验真码（ 3391f40bb55fc6d3 ）核查，验真码有效期三个月。
2. 生育保险中的险种“1”为生育保险，“2”为生育医疗。
3. 医疗险种中的险种“1”为基本医疗保险一档，“2”为基本医疗保险二档，“4”为基本医疗保险三档，“5”为少儿/大学生医保（医疗保险二档），“6”为统筹医疗保险。
4. 上述“缴费明细”表中带“*”标识为补缴，空行为断缴。带“&”标识为参保单位申请缓缴社会保险费单位缴费部分的时段。该参保人带&标志的缴费年月，养老保险在2026年12月前视同到账，工伤保险、失业保险在2026年12月前视同到账。
5. 居民养老保险、少儿/学生医疗保险缴费情况不在本清单中展示。
6. 如2020年2月至6月的单位缴费部分金额为“0”或者缴费金额减半的，属于按规定减免后实收金额。
7. 单位编号对应的单位名称：

单位编号	单位名称
30006659	深圳市华地岩土工程有限公司

深圳市社会保险基金管理局

打印日期：2025年12月18日

社保费缴纳清单 证明专用章

十六、安全员：唐大强

建筑施工企业综合类专职安全生产管理人员

安全生产考核合格证书

编号：粤建安C3（2018）0018835

姓　　名：唐大强

性　　别：男

出 生 年 月：1969年10月27日

企 业 名 称：深圳市华地岩土工程有限公司

职　　务：专职安全生产管理人员

初次领证日期：2018年08月21日

有　效　期：2024年07月22日　　至 2027年08月20日

发证机关：广东省住房和城乡建设厅

发证日期：2024年07月22日

中华人民共和国住房和城乡建设部 监制

毕 业 证 书

学生 唐大强 性别 男 现年 21岁，湖南省常德县(市)人，一九八九年十月至一九九一年七月在本校 棉纺工程 专业 89011班 二年制，修业期满，成绩合格，准予毕业

学校

校长

一九 年 月 日

字 0910028 号

（盖省教委钢印生效）

深圳市社会保险历年参保缴费明细表（个人）

姓名：唐大强　　社保电脑号：800707324　　身份证号码：432421196910270038　　页码：1

参保单位名称：深圳市华地岩土工程有限公司　　单位编号：30006659　　计算单位：元

缴费年	月	单位编号	养老保险			医疗保险				生育			工伤保险		失业保险		
			基数	单位交	个人交	险种	基数	单位交	个人交	险种	基数	单位交	基数	单位交	基数	单位交	个人交
2025	06	30006659	4492.0	718.72	359.36	2	6733	101.0	33.67	1	6733	33.67	3523	[illegible]	3523	[illegible]	7.05
2025	07	30006659	4775.0	764.0	382.0	2	6733	101.0	33.67	1	6733	33.67	3523	35.23	3523	28.18	7.05
2025	08	30006659	4775.0	764.0	382.0	2	6733	101.0	33.67	1	6733	33.67	3523	35.23	3523	28.18	7.05
2025	09	30006659	4775.0	764.0	382.0	2	6733	101.0	33.67	1	6733	33.67	3523	35.23	3523	28.18	7.05
2025	10	30006659	4775.0	764.0	382.0	2	6733	101.0	33.67	1	6733	33.67	3523	35.23	3523	28.18	7.05
2025	11	30006659	4775.0	764.0	382.0	2	6733	101.0	33.67	1	6733	33.67	3523	35.23	3523	28.18	7.05
合计				4538.72	2269.36			606.0	202.02			202.02		211.38		169.08	42.3

备注：

1. 本证明可作为参保人在本单位参加社会保险的证明。向相关部门提供，查验部门可通过登录网址：https://sipub.sz.gov.cn/vp/，输入下列验真码（ 3391f40bb5614fa3 ）核查，验真码有效期三个月。

2. 生育保险中的险种“1”为生育保险，“2”为生育医疗。

3. 医疗险种中的险种“1”为基本医疗保险一档，“2”为基本医疗保险二档，“4”为基本医疗保险三档，“5”为少儿/大学生医保（医疗保险二档），“6”为统筹医疗保险。

4. 上述“缴费明细”表中带“*”标识为补缴，空行为断缴。带“&”标识为参保单位申请缓缴社会保险费单位缴费部分的时段。该参保人带&标志的缴费年月，养老保险在2026年12月前视同到账，工伤保险、失业保险在2026年12月前视同到账。

5. 居民养老保险、少儿/学生医疗保险缴费情况不在本清单中展示。

6. 如2020年2月至6月的单位缴费部分金额为“0”或者缴费金额减半的，属于按规定减免后实收金额。

7. 单位编号对应的单位名称：

单位编号	单位名称
30006659	深圳市华地岩土工程有限公司

深圳市社会保险基金管理局

打印日期：2025年12月18日

社保费缴纳清单证明专用章