

标段编号：2509-440399-04-01-653529001001

深圳市建设工程设计招标投标 文件

标段名称：深汕特别合作区省级渔港经济区建设项目一期工程（不含
民安天桥）设计服务

投标文件内容：资信标文件

投标人：中交四航局港湾工程设计院有限公司

日期：2025年12月31日

投标附件 1. 投标函

（提示：本投标函中除明确由“招标人填写”外，其余空格均应由投标人填写完整。投标人一旦中标，该投标函将作为有关部门后续监管的依据。）

投标函

致招标人：深圳市深汕特别合作区建筑工务署（招标人名称，招标人填写）

为确保贵方招标项目深汕特别合作区省级渔港经济区建设项目一期工程（不含民安天桥）设计服务（项目名称，招标人填写）招标投标工作的顺利进行，加强与贵方长期友好合作，我方作为投标人，将严格执行工程建设相关法律法规，并完全理解和接受招标文件所有内容，为此郑重承诺如下：

1、经分析研究，结合我方实际情况，我单位愿以 402.658260 万元（按照前附表规定报价方式填写）结算，按实际完成的、由业主审核签认的合格工程量经审计部门审计后进行计算。（投标人填写）

2、我方同意所递交投标文件，在投标须知前附表规定的投标有效期内保持有效。在此期间内我方投标有可能中标，我方将受此约束。如果在投标有效期内撤回投标或放弃中标资格，我方投标担保将均被没收；由此给贵方造成的损失超过我方投标担保金额的，贵方有权依法要求我方对超过部分进行赔偿。

3、我方保证所提交的保证金是从我单位基本账户汇出，银行保函是由我单位基本账户开户银行所在网点或其上级银行机构出具，担保公司保函、保证保险的保费是通过我单位基本账户支付，如不按上述原则提交投标担保，招标人有权取消我方的中标资格或单方面终止合同，因此造成的责任由我方承担。

4、一旦我方中标，将保证在中标通知书发出之日起 30 日内，与贵方按招标文件、中标通知书中的内容签定设计合同，否则，视为我方自愿放弃中标资格。

5、按规定完成设计合同中所约定如下全部内容（与招标文件中招标范围一致）：包括但不限于：方案设计、初步设计、概算编制、施工图设计、竣工图绘制、BIM 设计、防波堤物理模型试验（波浪断面物理模型试验）、配套工程资料调查、收集及设计等，施工过程服务及后续相关配合等工作，并承担深化设计以及政府主管部门审批过程中可能出现的反复修改的工作责任。（投标人填写）。

6、我方将配备与招标公告和投标文件共同约定相一致的项目组主要设计成

员。详见《拟投入的项目负责人基本情况表》（投标附件 6）和《拟投入的项目组专业负责人基本情况表》（投标附件 7）。我方一旦中标，则在变更招标公告已规定的项目负责人或专业负责人时，须事先征得贵方批准同意。我方若因非正当理由变更招标公告已规定且我方投标文件已承诺的项目负责人或专业负责人，则招标人有权取消我方中标资格，或酌减设计费，或单方面终止合同，由此造成的违约责任由我方承担。

7、招标文件规定的其他主要承诺事项：

如承诺将中标金额的 % 依法分包给满足条件的中小企业等。

8、我方在本次投标中无任何弄虚作假、串通投标、围标等不法行为。否则，我方甘愿接受取消投标资格、取消中标资格、解除设计合同、记录不良行为、暂停参加建设工程投标资格等处理；我方行为涉嫌构成犯罪的，将依法接受刑事责任追究并移送公安机关查处。

9、如果违反本投标函中任何条款，我方愿意接受：

(1) 视作我方单方面违约，并按照合同规定向贵方支付违约金或解除合同；

(2) 履约评价评定为良好及以下；

(3) 本工程招标人今后可拒绝我方参与投标；

(4) 建设行政主管部门（或相关主管部门）处以的不良行为记录或行政处罚。

10、除非贵我双方另外达成协议并生效，贵方招标文件、中标通知书和我方投标文件，将成为约束双方的合同条款的有效组成部分。

投标人（纸质文件加盖单位公章）：中交四航局港湾工程设计院有限公司

投标人法定代表人签章：



单位地址：广州市海珠区沥滘路 368 号广州之窗总部大厦 35 层整层单元（仅限办公用途）

邮政编码：510260 电话：020-28126100 传真：020-84498356

2025 年 12 月 31 日

《资信标》除附件 1 适用本项目，其他按以下格式为准。

投标附件 2.投标人（含其分公司）基本情况表

投标人（含其分公司）基本情况表

企业名称	中交四航局港湾工程设计院有限公司		
企业地址	<u>投标人名称及注册地：广州市海珠区沥滘路 368 号广州之窗总部大厦 35 层整层单元（仅限办公用途）</u> <u>投标人分公司名称及注册地（如有）：无。</u>		
企业法定代表人姓名	郑伟	企业技术负责人姓名	黄坤煌
符合本工程设计资质类别及等级	工程设计水运行业甲级	取得符合本工程要求的设计资质时间	2023 年 12 月 22 日
办公地址	广州市海珠区沥滘路 368 号广州之窗总部大厦 35 层	负责人姓名	郑伟
符合本工程要求的设计资质，是否已在建设主管部门信息管理系统备案	已备案	在建设主管部门信息管理系统备案总人数	14
企业质量管理体系认证证书名称、认证单位及取得时间	质量管理体系认证证书认证号：02723Q10106R1M。 范围：工程咨询；水运、水利、市政、建筑行业工程设计；岩土工程勘察；建设工程总承包。 认证单位：北京中设认证服务有限公司 取得时间：初次认证时间 2020 年 8 月 25 日，更新认证时间：2025 年 6 月 22 日；有效期至 2026 年 8 月 24 日		
备注	需提供全国企业信用信息公示系统查询企业报告		

附 1：营业执照

编号：S0512018001448G(3-2)	扫描二维码登录“国家企业信用信息公示系统”了解更多登记、备案、许可、监管信息。
统一社会信用代码 91440101190456657R	
	<h1>营业执照</h1> <p>(副本)</p>
名称 中交四航局港湾工程设计院有限公司	注册资本 壹亿伍仟万元 (人民币)
类型 有限责任公司(法人独资)	成立日期 1988年06月10日
法定代表人 郑伟	住所 广州市海珠区新滘路368号广州之窗总部大厦35层整层单元 (仅限办公用途)
经营范围 土木工程建筑业 (具体经营项目请登录国家企业信用信息公示系统查询, 网址: http://www.gsxt.gov.cn/ 。依法须经批准的项目, 经相关部门批准后方可开展经营活动。)	登记机关
	2025 年 05 月 14 日

市场主体应当于每年1月1日至6月30日通过国家企业信用信息公示系统报送公示年度报告

http://www.gsxt.gov.cn

国家市场监督管理总局监制

附 2：设计资质证书



工程设计资质证书

企业名称	中交四航局港湾工程设计院有限公司		
详细地址	广州市海珠区荔港路368号广州之窗总部大厦35层整层单元 (仅限办公用途)		
建立时间	1988年06月10日		
注册资本金	15000万元人民币		
统一社会信用代码 (或营业执照注册号)	91440101190456657R		
经济性质	有限责任公司(法人独资)		
证书编号	A144019941-6/6		
有效期	至2028年12月22日		
法定代表人	程斌	职务	执行董事兼经理
单位负责人	程斌	职务	执行董事兼经理
技术负责人	黄坤煌	职称或执业资格	高级工程师
备注:	原发证日期: 2010年05月12日 原资质证书编号: 191010-sj, 191010-sy		

业 务 范 围

水运行业甲级。



证 书 延 期	企 业 变 更 栏
有效期延至 _____ 年 _____ 月 _____ 日 <div style="text-align: right;">核准机关 (章) 年 月 日</div>	法定代表人变更为：郑伟。 企业负责人变更为：郑伟。 ***** <div style="text-align: right;">  变更核准机关 (章) 2025年06月24日 </div>
有效期延至 _____ 年 _____ 月 _____ 日 <div style="text-align: right;">核准机关 (章) 年 月 日</div>	<div style="text-align: right;">变更核准机关 (章) 年 月 日</div>
有效期延至 _____ 年 _____ 月 _____ 日 <div style="text-align: right;">核准机关 (章) 年 月 日</div>	<div style="text-align: right;">变更核准机关 (章) 年 月 日</div>

企 业 变 更 栏	企 业 变 更 栏
<div style="text-align: right;">变更核准机关 (章) 年 月 日</div>	<div style="text-align: right;">变更核准机关 (章) 年 月 日</div>
<div style="text-align: right;">变更核准机关 (章) 年 月 日</div>	<div style="text-align: right;">变更核准机关 (章) 年 月 日</div>
<div style="text-align: right;">变更核准机关 (章) 年 月 日</div>	<div style="text-align: right;">变更核准机关 (章) 年 月 日</div>

动态监管记录栏	动态监管记录栏
记录机关(章) 年 月 日	记录机关(章) 年 月 日
记录机关(章) 年 月 日	记录机关(章) 年 月 日
记录机关(章) 年 月 日	记录机关(章) 年 月 日

动态监管记录栏	持证说明
记录机关(章) 年 月 日	<p style="text-align: center;">持证说明</p> <ol style="list-style-type: none"> 1. 《工程设计资质证书》是建设工程企业进入建筑市场承揽工程的凭证。 2. 《工程设计资质证书》分为正本和副本，正本和副本具有同等法律效力。 3. 此证书只限本企业使用，任何单位和个人不得涂改、伪造、出借或转让；除发证机关外，任何单位和个人均不得非法扣压和没收。 4. 企业变更名称、地址、法定代表人、技术负责人等，应当在变更后一个月内，按规定，到相关部门办理变更手续。 5. 在资格有效期满前60天，需向资质审批机关提交资格延续申请，逾期不提交申请的，证书届满作废。 6. 企业在领取新的《工程设计资质证书》的同时，应当将原全部资质证书交回原发证机关予以注销。 7. 企业出现破产、倒闭、撤销、歇业等情况，应当将其全部资质证书交回原发证机关予以注销。
记录机关(章) 年 月 日	
记录机关(章) 年 月 日	

附 3：在建设主管部门信息管理系统备案

今天是2025年12月24日，星期三，欢迎您访问深圳市住房和建设局网站。 IPv6 无障碍 进入关怀版 繁体版 手机版

深圳市住房和建设局 首页 信息公开 政务服务 互动交流 请输入关键词

当前位置: 首页 > 工程建设服务 > 企业信息

企业信息 导出excel 导出json 导出xml

请选择 中文四航局港湾工程设计院有限公司 搜索

序号	企业名称	统一社会信用代码	联系人
1	中文四航局港湾工程设计院有限公司	91440101190456657R	吴锐刚

显示第 1 到第 1 条记录, 总共 1 条记录

今天是2025年12月24日，星期三，欢迎您访问深圳市住房和建设局网站。 IPv6 无障碍 进入关怀版 繁体版 手机版

深圳市住房和建设局 首页 信息公开 政务服务 互动交流 请输入关键词

当前位置: 首页 > 工程建设服务 > 企业信息

中文四航局港湾工程设计院有限公司 [【返回】](#)

基本信息 资质证书信息 技术力量

企业名称: 中文四航局港湾工程设计院有限公司

统一社会信用代码: 91440101190456657R

总部地址: 广州市海珠区沥滘路368号广州之窗总部大厦35层

驻深机构地址: 无

法人代表人姓名: 郑伟

企业联系人: 吴锐刚

传真号码: 020-84498356

今天是2025年12月24日，星期三，欢迎您访问深圳市住房和建设局网站。 [IPv6](#) [无障碍](#) [进入关怀版](#) [繁體版](#) [手机版](#) 

深圳市住房和建设局 [首页](#) [信息公开](#) [政务服务](#) [互动交流](#)

当前位置: [首页](#) > [工程建设服务](#) > [企业信息](#)

中交四航局港湾工程设计院有限公司 [【返回】](#)

[基本信息](#) [资质证书信息](#) [技术力量](#)

序号	资质证书号	企业业务类型	发证机构	发证日期	有效期
1	A444011526	工程设计	广州市海珠区住房和建设局	2021-03-18	2026-03-18
2	A144019941	工程设计	住房和城乡建设部	2023-12-22	2028-12-22
3	A244019948	工程设计	广东省住房和城乡建设厅	2025-08-05	2030-08-05
4	B244019948	工程勘察	广东省住房和城乡建设厅	2025-07-10	2029-08-28

显示第 1 到第 4 条记录，总共 4 条记录

今天是2025年12月24日，星期二，欢迎您访问深圳市住房和建设局网站。 [IPv6](#) [无障碍](#) [进入关怀版](#) [繁體版](#) [手机版](#) 

深圳市住房和建设局 [首页](#) [信息公开](#) [政务服务](#) [互动交流](#)

当前位置: [首页](#) > [工程建设服务](#) > [企业信息](#)

中交四航局港湾工程设计院有限公司 [【返回】](#)

[基本信息](#) [资质证书信息](#) [技术力量](#)

序号	资质序列	资质证书编号	资质类别	资质等级	发证机关	有效期	发证日期
1	工程设计行业资质	A144019941	水运行业	甲级	住房和城乡建设部	2028-12-22	2023-12-22

显示第 1 到第 1 条记录，总共 1 条记录

今天是2025年12月25日，星期四，欢迎您访问深圳市住房和建设局网站。 [IPv6](#) [无障碍](#) [进入关怀版](#) [繁體版](#) [手机版](#) 

深圳市住房和建设局 [首页](#) [信息公开](#) [政务服务](#) [互动交流](#)

当前位置: [首页](#) > [工程建设服务](#) > [企业信息](#)

中交四航局港湾工程设计院有限公司 [【返回】](#)

[基本信息](#) [资质证书信息](#) [技术力量](#)

序号	姓名	类别	证书编号
1	李春保	职称人员	2140697
2	李佳伟	职称人员	4222677
3	李芙蓉	职称人员	1220050
4	李景成	职称人员	1190708
5	郭创	职称人员	4190100
6	周睿博	职称人员	2151034
7	冯海防	职称人员	4160038
8	于晓岩	职称人员	1220051
9	蒋国栋	职称人员	4170059
10	李莹	职称人员	6160055
11	刘春萍	职称人员	2120490
12	宋湛华	职称人员	2141246
13	刘少聪	职称人员	4161997
14	徐建根	职称人员	12010212

显示第 1 到第 14 条记录，总共 14 条记录 每页显示 条记录

附 3：质量体系认证证书



附 4：全国企业信用信息公示系统查询企业报告



国家企业信用信息公示系统

NATIONAL ENTERPRISE CREDIT INFORMATION PUBLICITY SYSTEM

企业信用信息公示报告

企业名称	中交四航局港湾工程设计院有限公司
报告生成时间	2025/12/23 19:48:10
申请人邮箱	25584132@qq.com

(报告内容仅供参考，具体内容请以国家企业信用信息公示系统查询页面为准)

政府部门公示信息

■ 照面信息

统一社会信用代码：91440101190456657R 企业名称：中交四航局港湾工程设计院有限公司
类型：有限责任公司(法人独资) 法定代表人：郑伟
注册资本：15000万人民币 成立日期：1988年06月10日
营业期限自：1988年06月10日 营业期限至：
登记机关：广州市海珠区市场监督管理局 核准日期：2025年05月14日
登记状态：存续（在营、开业、在册）
住所：广州市海珠区沥滘路368号广州之窗总部大厦35层整层单元（仅限办公用途）
经营范围：水运工程设计服务;工程勘察设计;工程技术咨询服务;工程施工总承包;工程水文勘察服务;交通运输咨询服务;港口及航运设施工程建筑;测绘服务;海洋工程建筑;工程总承包服务;房屋建筑工程设计服务;市政工程设计服务;

■ 股东及出资信息

序号	股东名称	证照/证件类型	证照/证件号码	股东类型
1	中交第四航务工程局有限公司	其他	914401011904321294	法人股东

■ 主要人员信息

序号	姓名	职位	序号	姓名	职位
1	郑伟	经理	2	郑伟	董事

■ 分支机构信息

暂无分支机构信息

■ 变更信息

序号	变更事项	变更前内容	变更后内容	变更日期
1	监事备案	柯松兴		2025年05月14日
2	董事备案	程斌	郑伟	2025年05月14日
3	经理备案	程斌	郑伟	2025年05月14日
4	章程备案		准予章程备案	2025年05月14日
5	法定代表人变更	程斌	郑伟	2025年05月14日
6	章程备案		准予章程备案	2021年04月15日
7	章程备案		准予章程备案	2021年04月15日
8	注册资本变更(注册资金、资金数额等变更)	1706.5161万元(人民币)	15000万元(人民币)	2020年12月31日
9	章程备案		准予章程备案	2020年12月31日
10	注册资本变更(注册资金、资金数额等变更)	1706.5161万元(人民币)	15000万元(人民币)	2020年12月31日
11	章程备案		准予章程备案	2020年12月31日
12	章程备案		准予章程备案	2020年03月18日
13	章程备案		准予章程备案	2020年03月18日
14	章程备案		准予章程备案	2018年10月18日
15	高级管理人员备案(董事、监事、经理等)	吕卫清	程斌	2018年10月18日

16	负责人变更 (法定代表人、负责人、首席代表、合伙事务执行人等变更)	吕卫清	程斌	2018年10月18日
17	高级管理人员备案(董事、监事、经理等)		柯松兴	2018年10月18日
18	高级管理人员备案(董事、监事、经理等)	吕卫清	程斌	2018年10月18日
19	高级管理人员备案(董事、监事、经理等)	张功新,执行董事兼经理,任命,是;	吕卫清,执行董事兼经理,选举,是;	2017年12月12日
20	高级管理人员备案(董事、监事、经理等)	张功新,执行董事兼经理,任命,是;	吕卫清,执行董事兼经理,选举,;	2017年12月12日
21	高级管理人员备案(董事、监事、经理等)	张功新(执行董事兼经理);	吕卫清(执行董事兼经理);	2017年12月12日
22	高级管理人员备案(董事、监事、经理等)	张功新(执行董事兼经理);	吕卫清(执行董事兼经理);	2017年12月12日
23	负责人变更 (法定代表人、负责人、首席代表、合伙事务执行人等变更)	张功新	吕卫清	2017年12月12日
2	地址变更(住所地址、经营场所、)	广州市海珠区前进路163号	广州市海珠区沥滘路368号 广州之窗总部大厦35层整层	2017年03月24日

4	驻在地址等变更)		单元(仅限办公用途)	
2 5	经营范围变更(含业务范围变更)	水运行业(港口工程)甲级设计,水运行业乙级设计(可从事资质证书许可范围内相应的建设工程总承包业务以及项目管理和相关的技术与管理服务,有效期至2015年5月12日)。勘察专业类(岩土工程)乙级,建筑工程、市政道路、桥隧的丙级设计。勘察设计、建工科研设计、测绘、海洋环境、水文建筑、城乡建设事业、轻工、交通运输方面的技术服务、技术咨询、工程咨询。港口河海工程咨询(甲级,有效期至2017年8月14日)。 *。	水运工程设计服务;工程勘察设计;工程技术咨询服务;工程施工总承包;工程水文勘察服务;交通运输咨询服务;港口及航运设施工程建筑;测绘服务;海洋工程建筑;工程总承包服务;房屋建筑工程设计服务;市政工程设计服务;	2014年03月30日
2 6	其他事项备案	换照(变更前)	换照	2014年03月30日
2 7	高级管理人员备案(董事、监事、经理等)	吕卫清,执行董事兼经理,委派是;	张功新,执行董事兼经理,任命是;	2014年03月30日
2 8	负责人变更(法定代表人、负责人、首席代表、合伙事务执行人等变更)	吕卫清	张功新	2014年03月30日

清算信息

暂无清算信息

行政许可信息

序号	许可文件编号	许可文件名称	有效期自	有效期至	许可机关	许可内容
1		《准予变更税务行政	2022年03月08		国家税务总局广州市	增值税专用发票(增值税税控系统)最

		许可决定书》	日		海珠区 税务局	高开票限额审批
--	--	--------	---	--	------------	---------

行政处罚信息

暂无行政处罚信息

经营异常信息

暂无经营异常信息

严重违法信息

暂无严重违法信息

抽查检查信息

暂无抽查检查信息

司法协助信息

暂无司法协助信息

动产抵押登记信息

暂无动产抵押登记信息

股权出质登记信息

暂无股权出质登记信息

企业自行公示信息 (企业自行公示信息由该企业提供, 企业对其即时信息的真实性、合法性负责)

股东及出资信息

序号	股东	认缴额 (万元)	实缴额 (万元)	认缴明细				实缴明细					
				认缴出资 方式	认缴出资 额(万元)	认缴出资 日期	公示日期	实缴出资 方式	实缴出资 额(万元)	实缴出资 日期	公示日期		
	中												

1	交 第 四 航 务 工 程 局 有 限 公 司	17 06. 51 61	17 06. 51 61	货币	1706.516 1	2013年1 2月10日	2025年0 6月12日	货币	1706.516 1	2013年1 2月10日	2025年0 6月12日
---	--	-----------------------	-----------------------	----	---------------	-----------------	-----------------	----	---------------	-----------------	-----------------

■ 股权变更信息

暂无股权变更信息

■ 行政许可信息

暂无行政许可信息

■ 知识产权出质登记信息

暂无知识产权出质登记信息

■ 行政处罚信息

暂无行政处罚信息

■ [2024年度报告](#)

■ 基本信息

统一社会信用代码/注册号：91440101190456657R 企业名称：中交四航局港湾工程设计院有限公司

企业通信地址：广州市海珠区沥滘路368号广州之窗总部大厦35层整层单元（仅限办公用途） 邮政编码：510290

企业联系电话：020-28126100 企业电子邮箱：keshuting@ccccltd.cn

从业人数：企业选择不公示 其中女性从业人数：企业选择不公示

企业经营状态：开业 企业控股情况：企业选择不公示

是否有投资信息或购买其他公司股权：否 是否有网站或网店：是

是否有对外担保信息：否

有限责任公司本年度是否发生股东股权转让：否

企业主营业务活动：水运工程设计服务;工程勘察设计;工程技术咨询服务;工程施工总承包;工程水文勘察服务;交通运输咨询服务;港口及航运设施工程建筑;测绘服务;海洋工程建筑;工程总承包服务;房屋建筑工程设计服务;市政工程设计服务;

网站网店信息

序号	名称	类型	网址
1	中交四航局港湾工程设计院有限公司	网站	https://hedc.cccc4.com/

股东及出资信息

序号	股东	认缴出资额(万元)	认缴出资时间	认缴出资方式	实缴出资额(万元)	实缴出资时间	实缴出资方式
1	中交第四航务工程局有限公司	15000	2030年12月31日	货币	6733.2414	2020年1月19日	货币

对外投资信息

暂无对外投资信息

企业资产状况信息

资产总额	企业选择不公示	所有者权益合计	企业选择不公示
营业总收入	企业选择不公示	利润总额	企业选择不公示
营业总收入中主营业务收入	企业选择不公示	净利润	企业选择不公示

纳税总额	企业选择不公示	负债总额	企业选择不公示
------	---------	------	---------

■ 社保信息

城镇职工基本养老保险	107 人	失业保险	107 人
职工基本医疗保险	107 人	工伤保险	107 人
生育保险			
单位缴费基数	单位参加城镇职工基本养老保险缴费基数	企业选择不公示	
	单位参加失业保险缴费基数	企业选择不公示	
	单位参加职工基本医疗保险缴费基数	企业选择不公示	
	单位参加生育保险缴费基数	企业选择不公示	
本期实际缴费金额	参加城镇职工基本养老保险本期实际缴费基数	企业选择不公示	
	参加失业保险本期实际缴费基数	企业选择不公示	
	参加职工基本医疗保险本期实际缴费基数	企业选择不公示	
	参加工伤保险本期实际缴费基数	企业选择不公示	
	参加生育保险本期实际缴费基数	企业选择不公示	
单位缴费基数	单位参加城镇职工基本养老保险累计欠缴金额	企业选择不公示	
	单位参加失业保险累计欠缴金额	企业选择不公示	
	单位参加职工基本医疗保险累计欠缴金额	企业选择不公示	
	单位参加工伤保险累计欠缴金额	企业选择不公示	
	单位参加生育保险累计欠缴金额	企业选择不公示	

对外提供担保信息

暂无对外提供担保信息

股权变更信息

暂无股权变更信息

2023年度报告

基本信息

统一社会信用代码/注册号：9144010119045665 7R 企业名称：中交四航局港湾工程设计院有限公司

企业通信地址：广州市海珠区沥滘路368号广州之窗总部大厦35层整层单元（仅限办公用途） 邮政编码：510290

企业联系电话：020-28126100 企业电子邮箱：keshuting@ccccltd.cn

从业人数：企业选择不公示 其中女性从业人数：企业选择不公示

企业经营状态：开业 企业控股情况：企业选择不公示

是否有投资信息或购买其他公司股权：否 是否有网站或网店：是

是否有对外担保信息：否 有限责任公司本年度是否发生股东股权转让：否

企业主营业务活动：水运工程设计服务;工程勘察设计;工程技术咨询服务;工程施工总承包;工程水文勘察服务;交通运输咨询服务;港口及航运设施工程建筑;测绘服务;海洋工程建筑;工程总承包服务;房屋建筑工程设计服务;市政工程设计服务;

网站网店信息

序号	名称	类型	网址
	中交四航局港湾工程设计院		

1	有限公司	网站	https://hedc.cccc4.com/
---	------	----	---

■ 股东及出资信息

序号	股东	认缴出资额(万元)	认缴出资时间	认缴出资方式	实缴出资额(万元)	实缴出资时间	实缴出资方式
1	中交第四航务工程局有限公司	15000	2030年12月31日	货币	6733.2414	2020年1月19日	货币

■ 对外投资信息

暂无对外投资信息

■ 企业资产状况信息

资产总额	企业选择不公示	所有者权益合计	企业选择不公示
营业总收入	企业选择不公示	利润总额	企业选择不公示
营业总收入中主营业务收入	企业选择不公示	净利润	企业选择不公示
纳税总额	企业选择不公示	负债总额	企业选择不公示

■ 社保信息

城镇职工基本养老保险	132人	失业保险	132人
职工基本医疗保险	132人	工伤保险	132人
生育保险			
单位缴费基数	单位参加城镇职工基本养老保险缴费		

	基数	企业选择不公示
	单位参加失业保险缴费基数	企业选择不公示
	单位参加职工基本医疗保险缴费基数	企业选择不公示
	单位参加生育保险缴费基数	企业选择不公示
本期实际缴费金额	参加城镇职工基本养老保险本期实际缴费基数	企业选择不公示
	参加失业保险本期实际缴费基数	企业选择不公示
	参加职工基本医疗保险本期实际缴费基数	企业选择不公示
	参加工伤保险本期实际缴费基数	企业选择不公示
	参加生育保险本期实际缴费基数	企业选择不公示
单位缴费基数	单位参加城镇职工基本养老保险累计欠缴金额	企业选择不公示
	单位参加失业保险累计欠缴金额	企业选择不公示
	单位参加职工基本医疗保险累计欠缴金额	企业选择不公示
	单位参加工伤保险累计欠缴金额	企业选择不公示
	单位参加生育保险累计欠缴金额	企业选择不公示

■ 对外提供担保信息

暂无对外提供担保信息

■ 股权变更信息

暂无股权变更信息

2022年度报告

基本信息

统一社会信用代码/注册号：91440101190456657R 企业名称：中交四航局港湾工程设计院有限公司

企业通信地址：广州市海珠区沥滘路368号广州之窗总部大厦35层整层单元（仅限办公用途） 邮政编码：510290

企业联系电话：020-28126100 企业电子邮箱：zjie15@cccc4.com

从业人数：企业选择不公示 其中女性从业人数：企业选择不公示

企业经营状态：开业 企业控股情况：企业选择不公示

是否有投资信息或购买其他公司股权：否 是否有网站或网店：是

是否有对外担保信息：否 有限责任公司本年度是否发生股东股权转让：否

企业主营业务活动：水运工程设计服务;工程勘察设计;工程技术咨询服务;工程施工总承包;工程水文勘察服务;交通运输咨询服务;港口及航运设施工程建筑;测绘服务;海洋工程建筑;工程总承包服务;房屋建筑工程设计服务;市政工程设计服务;

网站网店信息

序号	名称	类型	网址
1	中交四航局港湾工程设计院有限公司	网站	https://hedc.cccc4.com/

股东及出资信息

序号	股东	认缴出资额(万元)	认缴出资时间	认缴出资方式	实缴出资额(万元)	实缴出资时间	实缴出资方式
1	中交第四航务工程局有限公司	15000	2020年1月29日	货币	6733.24	2020年1月19日	货币

■ 对外投资信息

暂无对外投资信息

■ 企业资产状况信息

资产总额	企业选择不公示	所有者权益合计	企业选择不公示
营业总收入	企业选择不公示	利润总额	企业选择不公示
营业总收入中主营业务收入	企业选择不公示	净利润	企业选择不公示
纳税总额	企业选择不公示	负债总额	企业选择不公示

■ 社保信息

城镇职工基本养老保险	124 人	失业保险	124 人
职工基本医疗保险	124 人	工伤保险	124 人
生育保险			
单位缴费基数	单位参加城镇职工基本养老保险缴费基数	企业选择不公示	
	单位参加失业保险缴费基数	企业选择不公示	
	单位参加职工基本医疗保险缴费基数	企业选择不公示	
	单位参加生育保险缴费基数	企业选择不公示	
本期实际缴费金	参加城镇职工基本养老保险本期实际缴费基数	企业选择不公示	
	参加失业保险本期实际缴费基数	企业选择不公示	
	参加职工基本医疗保险本期实际缴费		

额	基数	企业选择不公示
	参加工伤保险本期实际缴费基数	企业选择不公示
	参加生育保险本期实际缴费基数	企业选择不公示
单位缴费基数	单位参加城镇职工基本养老保险累计欠缴金额	企业选择不公示
	单位参加失业保险累计欠缴金额	企业选择不公示
	单位参加职工基本医疗保险累计欠缴金额	企业选择不公示
	单位参加工伤保险累计欠缴金额	企业选择不公示
	单位参加生育保险累计欠缴金额	企业选择不公示

■ 对外提供担保信息

暂无对外提供担保信息

■ 股权变更信息

暂无股权变更信息

■ 2021年度报告

■ 基本信息

统一社会信用代码/注册号：9144010119045665 7R 企业名称：中交四航局港湾工程设计院有限公司

企业通信地址：广州市海珠区沥滘路368号广州之窗总部大厦35层 邮政编码：510290

企业联系电话：020-28126100 企业电子邮箱：zjie15@cccc4.com

从业人数：企业选择不公示 其中女性从业人数：企业选择不公示

企业经营状态：开业

企业控股情况：企业选择不公示

是否有投资信息或购买其他公司股权：否

是否有网站或网店：是

是否有对外担保信息：否

有限责任公司本年度是否发生股东股权转让：否

企业主营业务活动：水运工程设计服务;工程勘察设计;工程技术咨询服务;工程施工总承包;工程水文勘察服务;交通运输咨询服务;港口及航运设施工程建筑;测绘服务;海洋工程建筑;工程总承包服务;房屋建筑工程设计服务;市政工程设计服务;

网站网店信息

序号	名称	类型	网址
1	中交四航局港湾工程设计院有限公司	网站	https://hedc.cccc4.com/

股东及出资信息

序号	股东	认缴出资额(万元)	认缴出资时间	认缴出资方式	实缴出资额(万元)	实缴出资时间	实缴出资方式
1	中交第四航务工程局有限公司	15000	2030年12月31日	货币	6733.2414	2020年11月19日	货币

对外投资信息

暂无对外投资信息

企业资产状况信息

资产总额	企业选择不公示	所有者权益合计	企业选择不公示
营业总收入	企业选择不公示	利润总额	企业选择不公示

营业总收入中主营业务收入	企业选择不公示	净利润	企业选择不公示
纳税总额	企业选择不公示	负债总额	企业选择不公示

■ 社保信息

城镇职工基本养老保险	112 人	失业保险	112 人
职工基本医疗保险	112 人	工伤保险	112 人
生育保险	112 人		
单位缴费基数	单位参加城镇职工基本养老保险缴费基数	企业选择不公示	
	单位参加失业保险缴费基数	企业选择不公示	
	单位参加职工基本医疗保险缴费基数	企业选择不公示	
	单位参加生育保险缴费基数	企业选择不公示	
本期实际缴费金额	参加城镇职工基本养老保险本期实际缴费基数	企业选择不公示	
	参加失业保险本期实际缴费基数	企业选择不公示	
	参加职工基本医疗保险本期实际缴费基数	企业选择不公示	
	参加工伤保险本期实际缴费基数	企业选择不公示	
	参加生育保险本期实际缴费基数	企业选择不公示	
单位缴费基数	单位参加城镇职工基本养老保险累计欠缴金额	企业选择不公示	
	单位参加失业保险累计欠缴金额	企业选择不公示	
	单位参加职工基本医疗保险累计欠缴金额	企业选择不公示	

单位参加工伤保险累计欠缴金额	企业选择不公示
单位参加生育保险累计欠缴金额	企业选择不公示

■ 对外提供担保信息

暂无对外提供担保信息

■ 股权变更信息

暂无股权变更信息

■ 2020年度报告

■ 基本信息

统一社会信用代码/注册号：91440101190456657R 企业名称：中交四航局港湾工程设计院有限公司

企业通信地址：广州市海珠区沥滘路368号广州之窗总部大厦35层 邮政编码：510290

企业联系电话：020-2816100

企业电子邮箱：zjie15@cccc4.com

从业人数：企业选择不公示

其中女性从业人数：企业选择不公示

企业经营状态：开业

企业控股情况：国有控股

是否有投资信息或购买其他公司股权：否

是否有网站或网店：否

是否有对外担保信息：否

有限责任公司本年度是否发生股东股权转让：否

企业主营业务活动：水运工程设计服务;工程勘察设计;工程技术咨询服务;工程施工总承包;工程水文勘察服务;交通运输咨询服务;港口及航运设施工程建筑;测绘服务;海洋工程建筑;工程总承包服务;房屋建筑工程设计服务;市政工程设计服务;

■ 网站网店信息

暂无网站网店信息

■ 股东及出资信息

序号	股东	认缴出资额(万元)	认缴出资时间	认缴出资方式	实缴出资额(万元)	实缴出资时间	实缴出资方式
1	中交第四航务工程局有限公司	15000	2030年12月31日	货币	6733.2414	2020年1月19日	货币

■ 对外投资信息

暂无对外投资信息

■ 企业资产状况信息

资产总额	企业选择不公示	所有者权益合计	企业选择不公示
营业总收入	企业选择不公示	利润总额	企业选择不公示
营业总收入中主营业务收入	企业选择不公示	净利润	企业选择不公示
纳税总额	企业选择不公示	负债总额	企业选择不公示

■ 社保信息

城镇职工基本养老保险	94人	失业保险	94人
职工基本医疗保险	94人	工伤保险	94人
生育保险	94人		
单位缴费基数	单位参加城镇职工基本养老保险缴费		

	基数	企业选择不公示
	单位参加失业保险缴费基数	企业选择不公示
	单位参加职工基本医疗保险缴费基数	企业选择不公示
	单位参加生育保险缴费基数	企业选择不公示
本期实际缴费金额	参加城镇职工基本养老保险本期实际缴费基数	企业选择不公示
	参加失业保险本期实际缴费基数	企业选择不公示
	参加职工基本医疗保险本期实际缴费基数	企业选择不公示
	参加工伤保险本期实际缴费基数	企业选择不公示
	参加生育保险本期实际缴费基数	企业选择不公示
单位缴费基数	单位参加城镇职工基本养老保险累计欠缴金额	企业选择不公示
	单位参加失业保险累计欠缴金额	企业选择不公示
	单位参加职工基本医疗保险累计欠缴金额	企业选择不公示
	单位参加工伤保险累计欠缴金额	企业选择不公示
	单位参加生育保险累计欠缴金额	企业选择不公示

■ 对外提供担保信息

暂无对外提供担保信息

■ 股权变更信息

暂无股权变更信息

2019年度报告

基本信息

统一社会信用代码/注册号：91440101190456657R 企业名称：中交四航局港湾工程设计院有限公司

企业通信地址：广州市海珠区沥滘路368号广州之窗总部大厦35层 邮政编码：510290

企业联系电话：020-28126100 企业电子邮箱：zjie15@cccc4.com

从业人数：企业选择不公示 其中女性从业人数：企业选择不公示

企业经营状态：开业 企业控股情况：国有控股

是否有投资信息或购买其他公司股权：否 是否有网站或网店：是

是否有对外担保信息：否 有限责任公司本年度是否发生股东股权转让：否

企业主营业务活动：水运工程设计服务;工程勘察设计;工程技术咨询服务;工程施工总承包;工程水文勘察服务;交通运输咨询服务;港口及航运设施工程建筑;测绘服务;海洋工程建筑;工程总承包服务;房屋建筑工程设计服务;市政工程设计服务;

网站网店信息

序号	名称	类型	网址
1	中交四航局港湾工程设计院有限公司	网站	https://hedc.cccc4.com/

股东及出资信息

序号	股东	认缴出资额(万元)	认缴出资时间	认缴出资方式	实缴出资额(万元)	实缴出资时间	实缴出资方式
1	中交第四航务工程局有限公司	1706.5161	2013年12月09日	货币	1706.5161	2013年12月09日	货币

■ 对外投资信息

暂无对外投资信息

■ 企业资产状况信息

资产总额	企业选择不公示	所有者权益合计	企业选择不公示
营业总收入	企业选择不公示	利润总额	企业选择不公示
营业总收入中主营业务收入	企业选择不公示	净利润	企业选择不公示
纳税总额	企业选择不公示	负债总额	企业选择不公示

■ 社保信息

城镇职工基本养老保险	96 人	失业保险	96 人
职工基本医疗保险	96 人	工伤保险	96 人
生育保险	96 人		
单位缴费基数	单位参加城镇职工基本养老保险缴费基数	企业选择不公示	
	单位参加失业保险缴费基数	企业选择不公示	
	单位参加职工基本医疗保险缴费基数	企业选择不公示	
	单位参加生育保险缴费基数	企业选择不公示	
本期实际缴费金	参加城镇职工基本养老保险本期实际缴费基数	企业选择不公示	
	参加失业保险本期实际缴费基数	企业选择不公示	
	参加职工基本医疗保险本期实际缴费		

额	基数	企业选择不公示
	参加工伤保险本期实际缴费基数	企业选择不公示
	参加生育保险本期实际缴费基数	企业选择不公示
单位缴费基数	单位参加城镇职工基本养老保险累计欠缴金额	企业选择不公示
	单位参加失业保险累计欠缴金额	企业选择不公示
	单位参加职工基本医疗保险累计欠缴金额	企业选择不公示
	单位参加工伤保险累计欠缴金额	企业选择不公示
	单位参加生育保险累计欠缴金额	企业选择不公示

■ 对外提供担保信息

暂无对外提供担保信息

■ 股权变更信息

暂无股权变更信息

■ [2018年度报告](#)

■ 基本信息

统一社会信用代码/注册号：9144010119045665 7R 企业名称：中交四航局港湾工程设计院有限公司

企业通信地址：广州市海珠区沥滘路368号广州之窗总部大厦35层 邮政编码：510290

企业联系电话：020-28126100 企业电子邮箱：915916948@qq.com

从业人数：110人 其中女性从业人数：企业选择不公示

企业经营状态：开业

企业控股情况：企业选择不公示

是否有投资信息或购买其他公司股权：否

是否有网站或网店：是

是否有对外担保信息：否

有限责任公司本年度是否发生股东股权转让：否

企业主营业务活动：土木工程建筑业

网站网店信息

序号	名称	类型	网址
1	中交四航局港湾工程设计院有限公司	网站	http://hed.cccc4.com/

股东及出资信息

序号	股东	认缴出资额(万元)	认缴出资时间	认缴出资方式	实缴出资额(万元)	实缴出资时间	实缴出资方式
1	中交第四航务工程局有限公司	1706.5161	2013年12月09日	货币	1706.5161	2013年12月09日	货币

对外投资信息

暂无对外投资信息

企业资产状况信息

资产总额	企业选择不公示	所有者权益合计	企业选择不公示
营业总收入	企业选择不公示	利润总额	企业选择不公示
营业总收入中主营业			

务收入	企业选择不公示	净利润	企业选择不公示
纳税总额	企业选择不公示	负债总额	企业选择不公示

■ 社保信息

城镇职工基本养老保险	95 人	失业保险	95 人
职工基本医疗保险	95 人	工伤保险	95 人
生育保险	95 人		
单位缴费基数	单位参加城镇职工基本养老保险缴费基数	企业选择不公示	
	单位参加失业保险缴费基数	企业选择不公示	
	单位参加职工基本医疗保险缴费基数	企业选择不公示	
	单位参加生育保险缴费基数	企业选择不公示	
本期实际缴费金额	参加城镇职工基本养老保险本期实际缴费基数	企业选择不公示	
	参加失业保险本期实际缴费基数	企业选择不公示	
	参加职工基本医疗保险本期实际缴费基数	企业选择不公示	
	参加工伤保险本期实际缴费基数	企业选择不公示	
	参加生育保险本期实际缴费基数	企业选择不公示	
单位缴费基数	单位参加城镇职工基本养老保险累计欠缴金额	企业选择不公示	
	单位参加失业保险累计欠缴金额	企业选择不公示	
	单位参加职工基本医疗保险累计欠缴金额	企业选择不公示	
	单位参加工伤保险累计欠缴金额	企业选择不公示	

单位参加生育保险累计欠缴金额 企业选择不公示

■ 对外提供担保信息

暂无对外提供担保信息

■ 股权变更信息

暂无股权变更信息

■ 2017年度报告

■ 基本信息

统一社会信用代码/注册号：9144010119045665 7R 企业名称：中交四航局港湾工程设计院有限公司

企业通信地址：广州市海珠区沥滘路368号广州之窗总部大厦35层 邮政编码：510290

企业联系电话：020-28126100 企业电子邮箱：f001@gzpc.com

从业人数：113人 其中女性从业人数：企业选择不公示

企业经营状态：开业 企业控股情况：企业选择不公示

是否有投资信息或购买其他公司股权：是 是否有网站或网店：是

是否有对外担保信息：否 有限责任公司本年度是否发生股东股权转让：否

企业主营业务活动：土木工程建筑业

■ 网站网店信息

序号	名称	类型	网址
	中交四航局港湾工程设计院		

1	有限公司	网站	http://hed.cccc4.com/
---	------	----	---

■ 股东及出资信息

序号	股东	认缴出资额(万元)	认缴出资时间	认缴出资方式	实缴出资额(万元)	实缴出资时间	实缴出资方式
1	中交第四航务工程局有限公司	1706.5161	2013年12月09日	货币	1706.5161	2013年12月09日	货币

■ 对外投资信息

序号	名称	统一社会信用代码/注册号
1	无	无

■ 企业资产状况信息

资产总额	企业选择不公示	所有者权益合计	企业选择不公示
营业总收入	企业选择不公示	利润总额	企业选择不公示
营业总收入中主营业务收入	企业选择不公示	净利润	企业选择不公示
纳税总额	企业选择不公示	负债总额	企业选择不公示

■ 社保信息

城镇职工基本养老保险	95 人	失业保险	95 人
职工基本医疗保险	95 人	工伤保险	95 人

生育保险		95人	
单位缴费基数	单位参加城镇职工基本养老保险缴费基数	企业选择不公示	
	单位参加失业保险缴费基数	企业选择不公示	
	单位参加职工基本医疗保险缴费基数	企业选择不公示	
	单位参加生育保险缴费基数	企业选择不公示	
本期实际缴费金额	参加城镇职工基本养老保险本期实际缴费基数	企业选择不公示	
	参加失业保险本期实际缴费基数	企业选择不公示	
	参加职工基本医疗保险本期实际缴费基数	企业选择不公示	
	参加工伤保险本期实际缴费基数	企业选择不公示	
	参加生育保险本期实际缴费基数	企业选择不公示	
单位缴费基数	单位参加城镇职工基本养老保险累计欠缴金额	企业选择不公示	
	单位参加失业保险累计欠缴金额	企业选择不公示	
	单位参加职工基本医疗保险累计欠缴金额	企业选择不公示	
	单位参加工伤保险累计欠缴金额	企业选择不公示	
	单位参加生育保险累计欠缴金额	企业选择不公示	

■ 对外提供担保信息

暂无对外提供担保信息

■ 股权变更信息

暂无股权变更信息

2016年度报告

基本信息

统一社会信用代码/注册号：9144010119045665 7R 企业名称：中交四航局港湾工程设计院有限公司

企业通信地址：广州市海珠区沥滘路368号广州之窗总部大厦35层 邮政编码：510290

企业联系电话：020-28126100 企业电子邮箱：f001@gzpc.com

从业人数：110人 其中女性从业人数：企业选择不公示

企业经营状态：开业 企业控股情况：国有控股

是否有投资信息或购买其他公司股权：否 是否有网站或网店：是

是否有对外担保信息：否 有限责任公司本年度是否发生股东股权转让：否

企业主营业务活动：土木工程建筑业

网站网店信息

序号	名称	类型	网址
1	中交四航局港湾工程设计院有限公司	网站	http://hed.cccc4.com/

股东及出资信息

序号	股东	认缴出资额(万元)	认缴出资时间	认缴出资方式	实缴出资额(万元)	实缴出资时间	实缴出资方式
	中交第四航务工程	1706.51	2013年1		1706.51	2013年1	

1	局有限公司	61	2月09日	货币	61	2月09日	货币
---	-------	----	-------	----	----	-------	----

■ 对外投资信息

暂无对外投资信息

■ 企业资产状况信息

资产总额	11,698.78万元	所有者权益合计	11,698.78万元
营业总收入	6,570.626万元	利润总额	1,452.027万元
营业总收入中主营业务收入	6,570.626万元	净利润	1,078.095万元
纳税总额	1,249.228万元	负债总额	6,336.935万元

■ 社保信息

城镇职工基本养老保险	116 人	失业保险	98 人
职工基本医疗保险	98 人	工伤保险	116 人
生育保险	98 人		
单位缴费基数	单位参加城镇职工基本养老保险缴费基数	1726 万元	
	单位参加失业保险缴费基数	1830 万元	
	单位参加职工基本医疗保险缴费基数	1830 万元	
	单位参加生育保险缴费基数	1830 万元	
	参加城镇职工基本养老保险本期实际缴费基数	381 万元	
	参加失业保险本期实际缴费基数	14 万元	

本期实际缴费金额	参加职工基本医疗保险本期实际缴费基数	181 万元
	参加工伤保险本期实际缴费基数	5 万元
	参加生育保险本期实际缴费基数	9 万元
单位缴费基数	单位参加城镇职工基本养老保险累计欠缴金额	企业选择不公示
	单位参加失业保险累计欠缴金额	企业选择不公示
	单位参加职工基本医疗保险累计欠缴金额	企业选择不公示
	单位参加工伤保险累计欠缴金额	企业选择不公示
	单位参加生育保险累计欠缴金额	企业选择不公示
城镇职工基本养老保险	116 人	失业保险 98 人
职工基本医疗保险	98 人	工伤保险 116 人
生育保险	98 人	
单位缴费基数	单位参加城镇职工基本养老保险缴费基数	1726 万元
	单位参加失业保险缴费基数	1830 万元
	单位参加职工基本医疗保险缴费基数	1830 万元
	单位参加生育保险缴费基数	1830 万元
本期实际缴费金额	参加城镇职工基本养老保险本期实际缴费基数	381 万元
	参加失业保险本期实际缴费基数	14 万元
	参加职工基本医疗保险本期实际缴费基数	181 万元
	参加工伤保险本期实际缴费基数	5 万元

单位累计欠缴金额	参加生育保险本期实际缴费基数	9万元
	单位参加城镇职工基本养老保险累计欠缴金额	0万元
	单位参加失业保险累计欠缴金额	0万元
	单位参加职工基本医疗保险累计欠缴金额	0万元
	单位参加工伤保险累计欠缴金额	0万元
	单位参加生育保险累计欠缴金额	0万元

■ 对外提供担保信息

暂无对外提供担保信息

■ 股权变更信息

暂无股权变更信息

■ [2015年度报告](#)

■ 基本信息

统一社会信用代码/注册号：91440101190456657R 企业名称：中交四航局港湾工程设计院有限公司
 企业联系电话：020-28126100 邮政编码：510290
 企业通信地址：广州市海珠区沥滘路368号广州之窗35F
 企业电子邮箱：f001@cccc4.com 从业人数：100
 企业经营状态：开业 是否有网站或网店：是
 有限责任公司本年度是否发生股东股权转让：否 是否有投资信息或购买其他公司股权：否

网站网店信息

序号	名称	类型	网址
1	中交四航局港湾工程设计院有限公司	网站	http://hed.cccc4.com/

股东及出资信息

序号	股东	认缴出资额(万元)	认缴出资时间	认缴出资方式	实缴出资额(万元)	实缴出资时间	实缴出资方式
1	中交第四航务工程局有限公司	1706.5161	2013年12月09日	货币	1706.5161	2013年12月09日	货币

对外投资信息

暂无对外投资信息

企业资产状况信息

资产总额	11,147.155万元	所有者权益合计	11,147.155万元
营业总收入	6,458.955万元	利润总额	1,034.884万元
营业总收入中主营业务收入	6,458.955万元	净利润	782.248万元
纳税总额	736.621万元	负债总额	6,621.697万元

对外提供担保信息

暂无对外提供担保信息

■ 股权变更信息

暂无股权变更信息

■ 2014年度报告

■ 基本信息

统一社会信用代码/注册号：91440101190456657R 企业名称：中交四航局港湾工程设计院有限公司
企业联系电话：020-22318372 邮政编码：510231
企业通信地址：广州市海珠区前进路163号
企业电子邮箱：lying@gzpcc.com 从业人数：企业选择不公示
企业经营状态：开业 是否有网站或网店：是
有限责任公司本年度是否发生股东股权转让：否 是否有投资信息或购买其他公司股权：否

■ 网站网店信息

序号	名称	类型	网址
1	中交四航局港湾工程设计院有限公司	网站	http://hed.gzpcc.com/

■ 股东及出资信息

序号	股东	认缴出资额(万元)	认缴出资时间	认缴出资方式	实缴出资额(万元)	实缴出资时间	实缴出资方式
1	中交第四航务工程局有限公司	1706.5161	2013年12月10日	货币	1706.5161	2013年12月10日	货币

■ 对外投资信息

暂无对外投资信息

■ 企业资产状况信息

资产总额	7,317.047万元	所有者权益合计	4,090.649万元
营业总收入	6,458.955万元	利润总额	661.949万元
营业总收入中主营业务收入	6,458.955万元	净利润	528.997万元
纳税总额	592.186万元	负债总额	3,226.399万元

■ 对外提供担保信息

暂无对外提供担保信息

■ 股权变更信息

暂无股权变更信息

投标附件 3.投标单位企业业绩表

投标单位企业业绩表

业绩 1 情况	潮州港金狮湾港区潮州亚太燃油仓储有限公司公共通用码头(配送基地)项目工程总承包 (合同名称)		
建设单位	潮州亚太燃油仓储有限公司		
建设地址	广东省潮州市饶平县潮州港金狮湾港区		
自查内容	自查情况填报	(是否符合)	提交何种证明材料, 页码
1、工程类型	港口工程, 总概算为 117198.25 万元	符合	合同关键页、初步设计批复, 49~59 页
2、设计内容	初步设计、施工图设计	符合	合同关键页、初步设计批复, 49~59 页
3、合同金额	57299.27232 万元(勘察 设计费为 1000 万元)	符合	合同关键页, 49~54 页
4、合同签订时间	2021 年 02 月 04 日	符合	合同关键页, 49~54 页
5、设计阶段图纸 (不超过 2 张)	1#泊位平立面图(1/2); 1#泊位断面图 2-2	符合	盖出图章的图纸扫描件, 60~61 页
业绩 2 情况	汕尾市遮浪现代渔港(二级)二期工程勘察设计项目 (合同名称)		
建设单位	广东汕尾红海湾经济开发区农林水和海洋渔业局		
建设地址	广东省汕尾市		
自查内容	自查情况填报	(是否符合)	提交何种证明材料, 页码
1、工程类型	渔港工程, 总投资为 44730.4 万元	符合	合同关键页、初步设计批复, 62~72 页
2、设计内容	初步设计、施工图设计	符合	合同关键页、初步设计批复, 62~72 页
3、合同金额	设计费为 618.8391 万元	符合	合同关键页, 62~69 页

4、合同签订时间	2022年9月22日	符合	合同关键页，62~69页
5、设计阶段图纸(不超过2张)	码头平立面图(1/2)； 码头断面图1-1	符合	盖出图章的图纸扫描件，73~74页
业绩3情况	广东智能无人系统研究院龙穴岛总装试验基地码头项目(一期)设计施工总承包(EPC)(合同名称)		
建设单位	广东智能无人系统研究院		
建设地址	广东省广州市南沙区龙穴岛北部		
自查内容	自查情况填报	(是否符合)	提交何种证明材料，页码
1、工程类型	码头工程，总概算为38043.46万元	符合	合同关键页、初步设计批复，75~87页
2、设计内容	初步设计、施工图设计	符合	合同关键页、初步设计批复，75~87页
3、合同金额	20377.06415万元(其中设计费为628.614525万元)	符合	合同关键页，75~83页
4、合同签订时间	2022年11月30日	符合	合同关键页，75~83页
5、设计阶段图纸(不超过2张)	码头立面图(A-A)(一期)； 码头断面图3-3(一期)	符合	盖出图章的图纸扫描件，88~89页

注：1、提供近5年（2020年12月1日至投标截止日）类似（港口或渔港工程）设计业绩情况。

2、业绩最多为3项，如投标人提供的业绩超出数量要求时，除前3项外视为无效，投标人需根据设计合同额从大到小排序。

3、需提供合同关键页扫描件（应能清晰明确体现合同名称、设计内容、工程规模、合同价款、合同签订时间、合同签章页等关键信息）；提供设计图纸（需加盖出图章）（不超过2张，应能清晰体现项目名称、设计阶段、设计时间、人员签名等，图纸图幅可按比例缩放，确保相关内容信息准确清晰）。

附 1-1：企业业绩 1 中标通知书和合同关键页扫描件

中标通知书

中交四航局港湾工程设计院有限公司：

你方于 2020 年 9 月 14 日（报价日期）所递交的 潮州港金狮湾港区潮州亚太燃油仓储有限公司公共通用码头（配送基地）项目 设计施工总承包报价文件及 9 月 28 日递交的《潮州港金狮湾港区潮州亚太燃油仓储有限公司公共通用码头（配送基地）项目询标澄清函》已被我方接受，被确定为中标人。

中标价：572992723.2 元。

工期：18 个月（总价合同签订日为工期起始日，包含设计及施工两个阶段）。

质量标准：设计要求质量标准：设计要求的质量标准：符合现行国家、地方及行业相关设计规范要求，能顺利通过初步设计及施工图审查机构等有关部门的审查；合同履行期间，若上述标准或规范有修改或重新颁布，承包人应遵照执行。

施工要求质量标准：符合《水运工程质量检验标准》（JTS 257-2008 版）合格标准及国家、行业及地方相关施工验收规范合格标准。

项目总负责人：张建鑫。

设计负责人：王小平。

施工负责人：黄斌。

请你方在接到本通知书后的三十日内到 益海嘉里潮州项目办事处（指定地点）与我方签订设计、施工总承包合同。

特此通知。

邀请报价人：潮州亚太燃油仓储有限公司

法定代表人或其委托代理人：（签字）

2020 年 9 月 30 日



HT2110

潮州港金狮湾港区潮州亚太燃油仓储有限公司公共通用码头
(配送基地) 项目工程总承包

总价合同协议书

发包人(全称): 潮州亚太燃油仓储有限公司

承包人 1(全称): 中交四航局港湾工程设计院有限公司(承包人牵头单位)

承包人 2(全称): 中国水产广州建港工程有限公司(承包人成员单位)

潮州港金狮湾港区潮州亚太燃油仓储有限公司公共通用码头（配送基地）项目工程总承包总价合同协议书

发包人（全称）：潮州亚太燃油仓储有限公司

承包人1（全称）：中交四航局港湾工程设计院有限公司（承包人牵头单位）

承包人2（全称）：中国水产广州建港工程有限公司（承包人成员单位）

第一部分 合同协议书

鉴于承包人明确知悉本合同项目为工程总承包合同，发包的工程包括设计、施工及部分采购，承包人最终应交付符合发包人使用需求的工程成果；又鉴于，本合同项目由承包人中交四航局港湾工程设计院有限公司（承包人牵头单位，简称承包人1）、中国水产广州建港工程有限公司（承包人成员单位，简称承包人2）组成联合体进行报价并最终确定总价承包合同项目，因此二承包人应对工程总承包项目整体承担连带责任。根据《中华人民共和国民法典》、《中华人民共和国建筑法》及有关法律的规定，遵循平等、自愿、公平和诚实信用的原则，双方就潮州港金狮湾港区潮州亚太燃油仓储有限公司公共通用码头（配送基地）项目工程设计施工总承包及有关事项协商一致，共同达成如下协议：

一、工程概况

1. 工程名称：潮州港金狮湾港区潮州亚太燃油仓储有限公司公共通用码头（配送基地）项目。

2. 工程情况：项目位于广东省潮州市饶平县柘林镇东部，西侧为大唐潮州三百门电厂煤码头。本工程拟建1个7万吨级通用泊位和1个1万吨级通用泊位（结构按靠泊3万吨级船舶设计）及521m防波堤等配套设施，泊位总长度448m。码头设计通过能力为散粮456万吨/年、食用油87万吨/年、件杂货61万吨/年。

3. 资金来源：企业自筹。

4. 设计施工总承包范围：

（1）工程项目的初步设计（含初步设计概算）、施工图设计以及设计的审查等相关手续的办理，设计需符合工程可行性研究报告批复相关的建设内容、功能规模、技术标准、装卸工艺要求等，具体设计分界见下表1。

表1 设计分界表

承包人设计范围	发包方另行委托第三方设计范围
工程总平面布置、码头泊位 [7万吨级通用泊位（1#泊位）泊位长278m，码头前沿水深-15.8m。1万吨级通用泊位（2#泊位）泊位长170m（结构按靠泊3万吨级船舶设计），2#泊位码头前沿水深-13.3m]、引桥泊位（引桥长163.8m，宽27m~29m，其中	办公楼及筒仓、平房仓、油罐区的土建、水电、消防等相应配套设施。排水沟。

第 1 页 共 73 页

- (8) 承包人建议书（不包括上述第 8 项）
- (9) 承包人实施计划
- (10) 已标价的工程量清单（由工程造价咨询机构编制并经承包人核对确认）；
- (11) 合同履行中，发包人承包人有关工程的洽商、变更等书面协议或文件；
- (12) 本项目邀请报价文件（除上述文件以外的部分）；
- (13) 报价文件及其附件（除上述文件以外的部分）。
- (14) 联合体协议书

上述文件互相补充和解释，如同一类文件有不明确或不一致之处，以按合同组成文件形成日期后者优先解释。

不同类文件中关于【工程的价格和变更、工期、技术要求、质量标准 and 保修、违约责任】等内容，以对承包人要求更严格的条款为准。

四、签约合同总价为：人民币伍亿柒仟贰佰玖拾玖万贰仟柒佰贰拾叁元贰角（¥572992723.20 元）
不含税价格：人民币伍亿贰仟伍佰玖拾肆万壹仟零肆拾柒元柒角陆分（¥525941047.76 元）。本合同价为暂估合同价，是本项目合同及结算的最高限价，后续签订的补充协议不得超过本合同价。

(1) 本项目勘察、设计及项目管理费固定为人民币壹仟万元整（¥10000000.00 元），不含税价：人民币玖佰肆拾叁万叁仟玖佰陆拾贰元贰角陆分（¥9433962.26 元）。增值税税金：人民币伍拾陆万陆仟零叁拾柒元柒角肆分（¥566037.74 元）。税率 6%。

(2) 本项目施工费金额暂估为人民币伍亿陆仟贰佰玖拾玖万贰仟柒佰贰拾叁元贰角（¥562992723.20 元），不含税价：人民币伍亿壹仟陆佰伍拾元柒仟零捌拾伍元伍角（¥516507085.50 元）。增值税税金：人民币肆仟陆佰肆拾捌元伍仟陆佰叁拾柒元柒角（¥46485637.70 元）。税率 9%。

承包人应在经行政主管部门审查批准施工图后的四十五天内完成与发包人聘请的第三方造价咨询公司确认审核后的施工图预算金额并签订总价包干的补充协议（以下简称“闭口补充协议”）以明确最终签约合同价。如有争议，以第三方咨询公司的意见为准。

总价包干补充协议中的施工费按如下原则确认：

(1) 方法一、根据审查完成后的施工图重新计量，单价参照原报价清单，清单中没有的单价参考政府及水运行业相关标准编制，下浮率参考原报价下浮率，措施费、规费率参照原报价，审核后的金额不超过本合同暂估总金额；方法二、依据政府及水运相关行业标准，在审图完成的施工图基础上编制施工图预算（施工图预算需通过政府相关部门审核及备案），最小下浮率暂定为 10%，如后续颁布与新定额相应的配套人工调差文件，根据市场价格另行议价，议价后的价格不得高于标准预算金额最小下浮率 10% 的价格。两者取小值签订总价闭口包干补充协议，并作为该合同的组成部分。

(2) 政府及水运相关行业标准参考《水运工程工程量清单计价规范》（JTS271-2008）、《建筑工程工程量清单计价规范》（GB50500—2013）及其相应配套的交 2018 版《沿海港口建设工程概算预算编制规定》、《沿海港口水工建筑工程定额》、《广东省建设工程计价依据（2018 年）》、《广东省工程造价信息价》潮州市报价期月份发布的材料价格。

如遇国家增值税税率政策发生变化，双方按照原不含税金额及新的税率重新计算并调整价税合计金额，双方均同意自新政策实施之日起价税合计金额按调整后的金额执行。

五、承包人项目经理:张建鑫;设计负责人:王小平;施工负责人:黄斌(身份证号:441424198208270977)。

六、工程质量符合的标准和要求:

设计要求的质量标准:符合现行国家、地方及行业相关设计规范要求,能顺利通过初步设计及施工图审查机构等有关部门的审查。

施工要求质量标准:符合《水运工程质量检验标准》(JTS_257-2008 版)合格标准及国家、行业及地方相关施工验收规范合格标准。

合同履行期间,若上述标准或规范有修改或重新颁布,承包人应遵照执行。

承包人需严格按照施工组织设计方案进行施工,在台风季节来临前,形成良好的掩护条件,若因承包人施工组织方案、施工工艺及施工进度不合理造成的工程损失,由承包人承担。

七、承包人承诺按合同约定承担工程的设计、实施、竣工及缺陷修复,确保工程质量和安全。

八、发包人承诺按合同约定的条件、时间和方式向承包人支付合同价款。

九、本协议书一式玖份,合同三方各执叁份。

十、本合同经双方加盖公章或合同专用章之日起生效。

十一、合同未尽事宜,双方另行签订补充协议。补充协议是本协议的组成部分。

十二、双方签署的《反商业贿赂协议》为本合同不可分割的组成部分,双方应遵照执行。

发包人:(盖单位章)

法定代表人或

其委托代理人:(签字)

2021年02月04日

承包人1:(盖单位章)

法定代表人或

其委托代理人:(签字)

2021年1月23日

承包人2:(盖单位章)

法定代表人或

其委托代理人:(签字)

2021年1月23日

四、联合体协议书

中交四航局港湾工程设计院有限公司、中国水产广州建港工程有限公司（所有成员单位名称）自愿组成中交四航局港湾工程设计院有限公司、中国水产广州建港工程有限公司（联合体名称）联合体，共同参加潮州港金狮湾港区潮州亚太燃油仓储有限公司公共通用码头（配送基地）设计施工总承包项目（项目名称）设计施工总承包报价。现就联合体报价事宜订立如下协议。

1、中交四航局港湾工程设计院有限公司（某成员单位名称）为中交四航局港湾工程设计院有限公司、中国水产广州建港工程有限公司（联合体名称）牵头人。

2、联合体牵头人合法代表联合体各成员负责本项目报价文件编制和合同谈判活动，并代表联合体提交和接收相关的资料、信息及指示，并处理与之有关的一切事务，负责合同实施阶段的主办、组织和协调工作。

3、联合体将严格按照邀请报价文件的各项要求，递交报价文件，履行合同，并对外承担连带责任。

4、联合体各成员单位内部的职责分工如下：中交四航局港湾工程设计院有限公司负责项目设计、EPC 施工总承包管理、施工配合服务等工作，中国水产广州建港工程有限公司负责采购、施工及与施工相关工作。联合体成员违约时，牵头人承担连带责任、具体按合同要求。

5、本协议书自签署之日起生效，合同履行完毕后自动失效。

6、本协议书一式叁份，联合体成员和邀请报价人各执一份。

注：本协议书由委托代理人签字的，应附法定代表人签字的授权委托书。

牵头人名称：中交四航局港湾工程设计院有限公司（盖单位章）
法定代表人或其委托代理人：_____（签字）

成员一名称：中国水产广州建港工程有限公司（盖单位章）
法定代表人或其委托代理人：_____（签字）

2020年9月14日

潮州市交通运输局文件

潮交基函〔2021〕169号

潮州市交通运输局关于潮州港金狮湾港区潮州 亚太燃油仓储有限公司公共通用码头(配送 基地)项目初步设计的批复

潮州亚太燃油仓储有限公司：

你司《关于潮州港金狮湾港区潮州亚太燃油仓储有限公司公共通用码头（配送基地）项目初步设计报批的请示》收悉。经中船第九设计研究院工程有限公司技术审查咨询及专家评审，该工程初步设计文件基本符合国家和部有关工程初步设计文件编制规定的深度和要求。现批复如下：

一、建设规模

新建1个7万吨级通用泊位和1个1万吨级通用泊位（结构按靠泊3万吨级船舶设计）及防波堤等配套设施，泊位总长度448m。码

— 1 —

头设计通过能力为散粮456万吨/年、食用油87万吨/年、件杂货61万吨/年。

二、总平面布置

基本同意总平面布置推荐方案。

(一) 水域平面布置

本方案从鸡笼角向南规划1条长约521m的防波堤，对港池形成掩护。防波堤分为2段，中心线方位角为 $0^{\circ} \sim 180^{\circ}$ 和 $270^{\circ} \sim 207^{\circ}$ 。在防波堤掩护水域内，平行于防波堤布置1个7万吨级通用泊位（即1#泊位），沿岸线方向布置1个1万吨级通用泊位（结构按靠泊3万吨级船舶设计，即2#泊位）。

1. 1#泊位码头长278m，宽29m，通过163.8m的引桥连接南护岸，码头顶高程取为9.2m。码头前沿设计底高程为-15.8m；停泊水域宽度为65m。

2. 2#泊位码头长170m，宽55m，码头顶高程取为7.8m。码头前沿设计底高程为-13.3m，（近期为-11.0m），停泊水域宽度为46m。

3. 码头回旋水域布置于1#泊位及2#泊位停泊水域前方。回旋圆直径为456m。进港支航道方位角为 $15^{\circ} \sim 195^{\circ}$ ，航道设计底宽150m，长约1.49km，设计底标高为-14.6m。

(二) 陆域平面布置

本工程陆域与海侧相接处分别布置西护岸、南护岸和东护岸，护岸为带挡浪墙的斜坡堤，堤顶高程为7.8m，西护岸长209m，南护岸长442m，东护岸长59m。

三、航道、锚地及导航设施

(一) 主航道与采用电厂进港航道，支航道按满足7万吨级散货船单向乘潮进港设计，航道方位角为 $15^{\circ} \sim 195^{\circ}$ ，航道设计宽为150m，长约1.49km，设计底标高为-14.6m，通过制动水域与回旋水域连接。

(二) 锚地利用南澳岛3处锚地。

(三) 导助航设施

本工程在回旋水域及支航道新增6座灯浮标，调整并更换1座位于本工程主航道的大唐电厂13#灯浮标。在码头端头和防波堤堤头共设置3座灯桩。

(四) 本工程水域疏浚范围为码头前沿停泊水域、回旋水域及进港支航道，疏浚总量约为518.58万 m^3 （包括超挖工程量及施工期回淤量），其中礁石量为2.75万 m^3 ，采用外抛处理方案。

四、装卸工艺

原则同意采用普通门座式起重机卸船作业的装卸方案。

五、水工建筑物

基本同意水工建筑物设计方案。

(一) 码头主体结构

1. 1#泊位采用矩形沉箱重力墩式与高桩梁板组合结构，沉箱间通过预应力梁板结构连接。

2. 2#泊位采用带卸荷板重力式沉箱结构。

3. 附属设施

1) 系缆设备：1#、2#泊位系泊设施均采用750kN系船柱。

2) 防撞设施：1#、2#泊位均选用 SC1000H 超级鼓型橡胶护舷。

4. 护岸结构

护岸为带挡浪墙的斜坡式结构，堤心采用1~500kg块石，护面采用扭王字块体，坡度为1:1.5，顶部为混凝土挡浪墙。

5. 防波堤结构

防波堤采用斜坡式结构，近岸段堤顶高程为 7.5m，远岸段堤顶标高程为 6.5m，堤心均抛填 1~500kg 块石（有淤泥层位置，采用先抛石处理，再抛堤心块石），内外坡均为 1:1.5。

下阶段充分考虑工程区域恶劣腐蚀环境，进一步细化完善码头结构耐久性设计。根据设计波浪要素，结合周边类似堤经验，进一步复核并优化防波堤护面块重量，护底块石设计，确保防波堤结构安全稳定。

六、陆域形成和道路、堆场

原则同意初设推荐的陆域形成及地基处理、道路、堆场的设计方案

七、其他设计

基本同意生产与辅助建筑物、供电照明、控制、给排水、消防、环境保护、安全、职业卫生、节能等配套工程的设计方案。

八、建设工期

工程建设工期 18 个月基本合理。

九、工程概算

工程概算编制的原则和方法基本符合相关编制规定和要求，

上报的工程总概算为117198.25万元。

十、有关要求

(一) 建设单位应严格执行基本建设程序，按国家、交通运输部有关规定和程序开展建设工作。按本初步设计批复及有关部门的专项意见抓紧编制施工图设计，施工图阶段应研究落实初步设计专家评审意见与建议，把好设计质量关，严格工程质量和造价管理。

(二) 建设单位应抓紧做好施工前的各项准备工作，完善相关专项手续。工程实施中，按有关规定落实建设资金，防止拖欠工程款。工程实施中，如有工程变更，须按规定程序办理

(三) 工程应满足法律法规规定的开工条件后方可开工建设；工程建成后，应按规定进行竣工验收。

(四) 建设单位严格按照相关法律法规要求，做好环境保护与通航安全管理工作，落实消防、环保、安全等设施设备的“三同时”工作。

潮州市交通运输局

2021年8月27日

抄送：广东省交通运输厅

潮州市交通运输局办公室

2021年8月27日印发

附 1-3：企业业绩 1 设计图纸扫描件

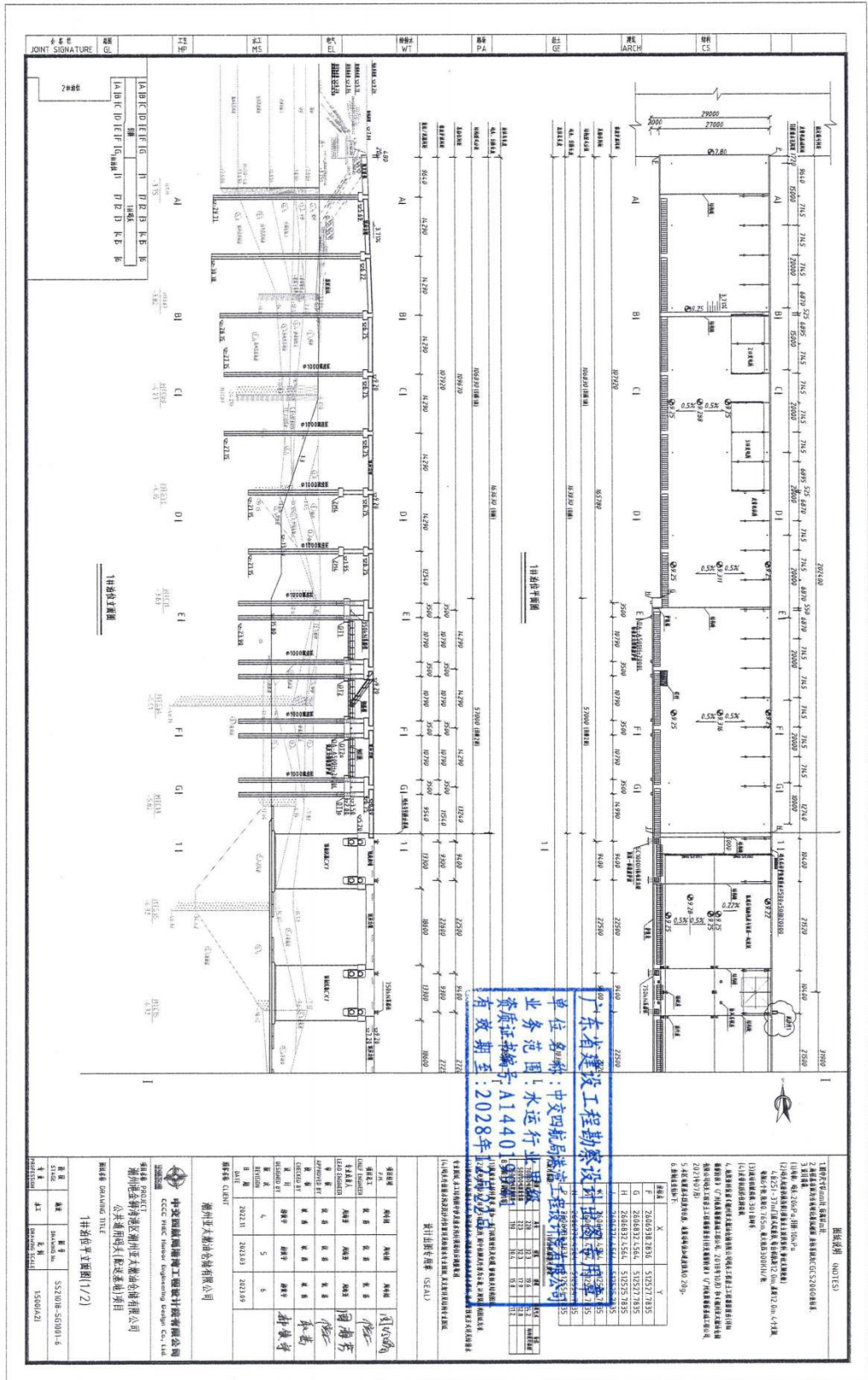

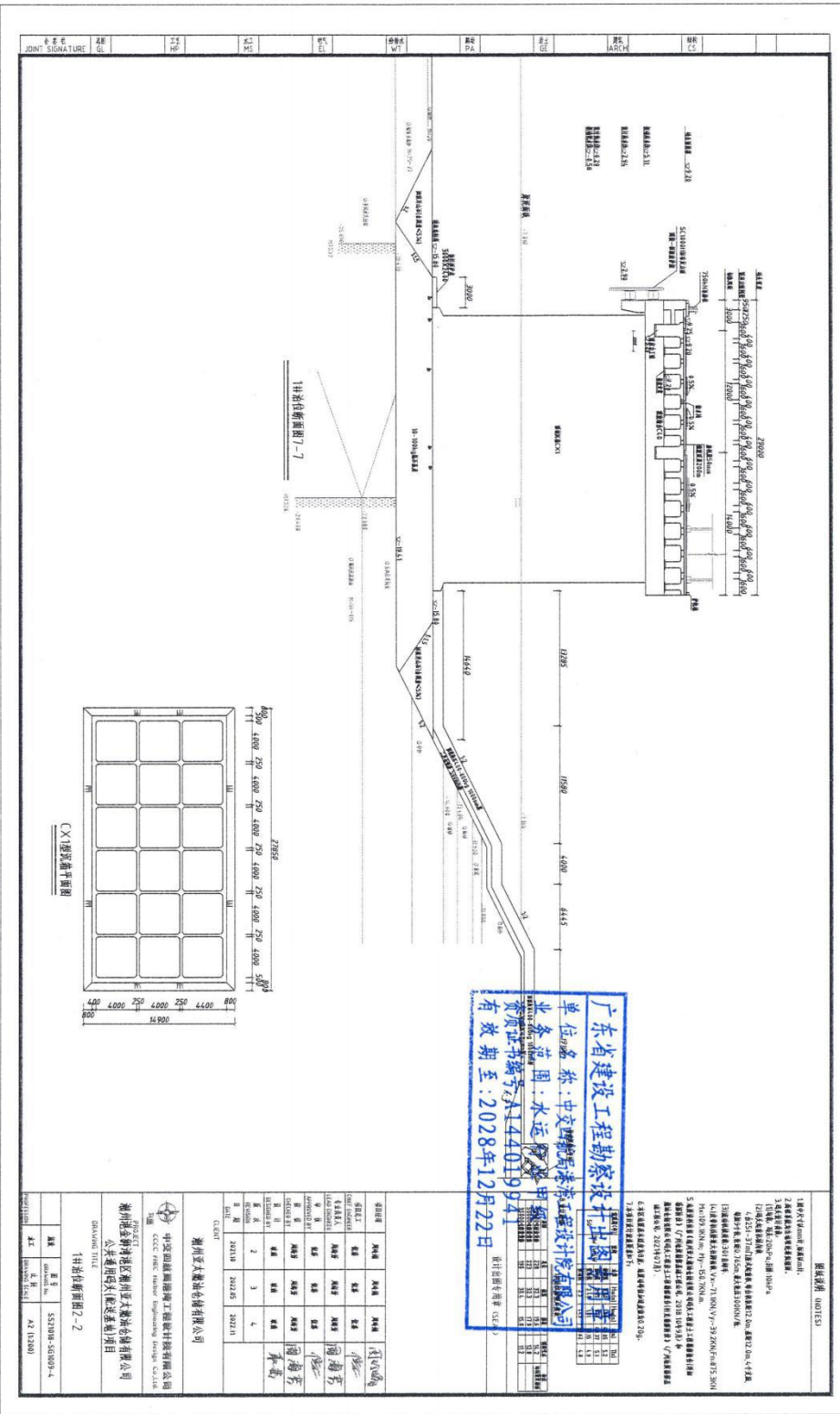

广东省建设工程勘察设计行业协会
广东省建设工程勘察设计行业协会
 单位名称：中交四航院港务工程设计院有限公司
 业务范围：水运工程
 资质证书编号：A144019041
 有效期至：2028年12月22日

图名：CX1窗框详图
 图号：00123
 1. 本工程为...
 2. 本工程...
 3. 本工程...
 4. 本工程...
 5. 本工程...
 6. 本工程...
 7. 本工程...
 8. 本工程...
 9. 本工程...
 10. 本工程...

姓名	性别	年龄	学历	专业	职称	备注
李强	男	45	本科	结构	高级工程师	项目负责人
王明	男	38	本科	结构	高级工程师	
张华	男	32	本科	结构	高级工程师	
陈伟	男	28	本科	结构	高级工程师	
赵刚	男	25	本科	结构	高级工程师	
孙磊	男	22	本科	结构	高级工程师	
周涛	男	20	本科	结构	高级工程师	
吴昊	男	18	本科	结构	高级工程师	
郑宇	男	16	本科	结构	高级工程师	
徐凯	男	14	本科	结构	高级工程师	
曹宇	男	12	本科	结构	高级工程师	
林宇	男	10	本科	结构	高级工程师	
罗宇	男	8	本科	结构	高级工程师	
宋宇	男	6	本科	结构	高级工程师	
李宇	男	4	本科	结构	高级工程师	
王宇	男	2	本科	结构	高级工程师	
张宇	男	1	本科	结构	高级工程师	
陈宇	男	0	本科	结构	高级工程师	

客户：潮州大澳船务有限公司
 地址：潮州大澳
 设计单位：中交四航院港务工程设计院有限公司
 设计人：李强
 审核人：王明
 日期：2023.12.22
 图名：CX1窗框详图-2
 图号：00123
 比例：1:100
 备注：见相关说明

附 2-1：企业业绩 2 中标通知书和合同关键页扫描件



汕尾市遮浪现代渔港(二级)二期工程 勘察设计项目合同

工程名称：汕尾市遮浪现代渔港(二级)二期工程勘察设
计项目

工程地点：汕尾市红海湾遮浪街道

发包人：广东汕尾红海湾经济开发区农林水和海洋渔业局

承包人：(主)中交四航局港湾工程设计院有限公司

(成)核工业赣州工程勘察设计集团有限公司

签订时间：2022年 月 日

中华人民共和国住房和城乡建设部

制定

国家市场监督管理总局

第一节 通用合同条款

1. 定义和解释

通用合同条款、专用合同条款中的下列词语应具有本条所赋予的含义。

- 1.1 本项目：指专用合同条款中指明进行的勘察、设计招标的项目。
- 1.2 发包人：即合同协议书中的甲方，指专用合同条款中指明的执行建设项目投资计划的单位，或其指定的负责管理建设项目的代表机构，以及取得该当事人资格的合法继承人。本合同的发包人在合同专用条款中指明。
- 1.3 设计人：即合同协议书中的乙方，指其投标文件已为发包人所接受，并与发包人签订了合同协议书承担本项目勘察、设计的勘察设计机构，以及取得该当事机构资格的合法继承人。若投标人为联合体，则设计人包括联合体所有成员单位。
- 1.4 分包人：指从设计人处分包合同中某一部分项目，并与其签订分包合同的单位。
- 1.5 咨询单位：指受发包人委托对本项目勘察报告或设计文件进行审查或提供咨询意见的咨询机构。
- 1.6 项目负责人：指由设计人书面委任的负责本项目勘察设计的组织管理者。
- 1.7 分项负责人：指由设计人批准的、并经发包人认可的各项专业设计负责人。
- 1.8 勘察设计合同：指合同协议书、中标通知书、投标函、专用合同条款、通用合同条款、勘察设计技术要求、勘察设计工作量及报价清单，以及构成合同组成部分的其他文件。
- 1.9 勘察设计技术要求：是勘察设计工作的依据，指国家和行业相关标准以及发包人有关勘察设计的其他书面要求。
- 1.10 勘察设计：指设计人按合同的规定进行的相关工程测量、岩石工程与工程地质勘察、工程设计、必要的科学研究试验等工作。本合同包括的具体勘察内容在专用合同条款中约定。
- 1.11 勘察报告：指设计人按国家和行业相关标准提交的勘察成果。本合同包括的具体勘察报告内容在专用合同条款中约定。

第二节 专用合同条款

1. 定义和解释

1.1 本合同的项目名称、建设规模、建设地点：

合同名称：汕尾市遮浪现代渔港(二级)二期工程勘察设计项目。

建设规模：新建现代渔港(二级)1座及相关配套设施。

建设地点：广东省汕尾市。

1.2 本合同的发包人：广东汕尾红海湾经济开发区农林水和海洋渔业局。

1.3 本合同的勘察人：(主)中交四航局港湾工程设计院有限公司、(成)核工业赣州工程勘察设计集团有限公司。

1.10 本合同包含的具体勘察设计范围及内容：

勘察设计内容，包括但不限于港区水域范围内主体工程和全部配套工程的总平面布置、装卸工艺、水工建筑物、导助航设施、供电、照明、控制、通信、给排水、消防、通风、环境保护、安全、劳动卫生、节能、防雷、抗震、施工条件、方法和进度，工程概算、效益分析和施工图预算等内容，并提供相应的主要设备及材料表、工程地质勘察报告等，勘察内容应满足投标人初步设计和施工图阶段要求。(详见勘察设计任务书，具体以甲方下发的勘察设计任务为准)。

成果文件包括但不限于：

1.10.1 初步设计阶段：(1)初步设计专业图纸；(2)初步设计概算编制。

1.10.2 施工图设计阶段：(1)工程详勘报告；(2)施工图纸；(3)施工图预算编制；(4)招标用工程量清单编制；(5)招标用技术规范书编制；(6)相关设计说明文件。

1.10.3 配合出具设计审查、报建工作所需的相关文件。

1.11 本合同包括的勘察报告：工程地质勘察报告。

1.12 本合同包括的设计文件：初步设计报告及专业图纸、初步设计概算、施工图设计报告及专业图纸、施工图与预算。

5%扣除设计人的违约金作为延误发包人工期的补偿；

- (10) 设计人未事先得到发包人的批准，擅自更换项目负责人或者分项负责人的，扣除设计人签约合同价 5%的违约金；若设计人如因特殊原因确需更换项目负责人或分项负责人时，须用同等资历的人员代替，且应事先得到发包人的批准，同时须按以下标准向发包人提交违约金：项目负责人不少于 5 万元/人次；分项负责人不少于 3 万元/人次。
- (11) 设计人未按规定时间提供施工图设计阶段应提供的图纸及相关资料，每延期一天，发包人将按施工图设计阶段勘察设计费用总额的 5%扣除设计人的违约金。若由于设计文件批复延误，设计周期顺延，设计人不得因此提出任何索赔理由；由于设计人原因且无正当理由取得延长设计周期的情况下，如果业主认为本设计或其任何部分进度过慢，不能按预定的时间提交图纸，每延期一天，扣除相应阶段设计合同价格 2%的违约金。

7. 费用与支付

7.1 合同价=工程设计费+工程勘察费。本项目工程设计费(暂定价) 6188391.00 元，其中不含税价为 5838104.72 元，税率为 6%，税价为 350286.28 元。工程勘察费(暂定价) 2580930.00 元，其中不含税价为 2434839.62 元，税率为 6%，税价为 146090.38 元，按实际工作量结算。最终实际勘察及设计费以财政部门预算审核后的金额为基价下浮中标下浮率为准。

序号	项目名称	金额(万元)	备注
1	勘察费	<u>258.0930</u> 万元	税率为 6%
2	设计费(初步设计费(含概算编制)、施工图设计费(含预算编制费))	共: <u>618.8391</u> 万元 其中: 1) 初步设计费: <u>247.5356</u> 万元; 2) 施工图设计费: <u>371.3035</u> 万元	(1) 初步设计费占 40%，施工图设计费占 60%; (2) 税率为 6%; (3) 设计专家评审会相关费用由设计方负

附件：合同协议书

合同协议书

本合同协议书由 广东汕尾红海湾经济开发区农林水和海洋渔业局（以下简称“甲方”）与 （主）中交四航局港湾工程设计院有限公司、（成）核工业赣州工程勘察设计集团有限公司（以下简称“乙方”）于_____年__月__日共同签署。

甲方通过 9月6日 的中标通知书，接受了乙方为 汕尾市遮浪现代渔港（二级）二期工程勘察设计项目（项目名称）的勘察设计单位，勘察费总额为人民币 捌佰柒拾陆万玖仟叁佰贰拾壹元（大写），其中勘察费为 258.0930 万元，设计费为 618.8391 万元，勘察费下浮率 1 %，暂列金额 / 万元，勘察设计工期：75 日历天。为此，甲、乙双方达成如下协议：

一、本协议书中所用术语的含义与勘察设计合同条款中的含义相同。

二、下列文件应作为本合同的组成部分，并互为补充和解释，但如有含义不清或互相矛盾之处，以如下排序在者优先：

(1) 本协议书及各种合同附件（含评标期间和合同谈判过程中的澄清文件和补充资料；设计人提交的经发包人审核通过的勘察工作大纲及进度计划、专题研究详细工作大纲等）；

(2) 中标通知书；

(3) 投标书；

(4) 专用合同条款；

(5) 通用合同条款；

(6) 勘察设计技术要求；

(7) 勘察设计工作量及报价清单；

(8) 联合体协议（不适用）；

(9) 构成本合同组成部分的其他文件（补遗书、澄清函）。

三、甲方和乙方双方的责任和义务及违约条款遵照勘察设计合同条款的规定。

四、本合同的总金额是完成本合同所规定义务的一切费用。除暂列金额之外，

其余由乙方包干使用，甲方将按进度和合同条款相应规定分期支付。

五、本合同协议书未尽事宜由双方协商解决。

六、合同协议书经双方代表签字加盖单位章后即产生法律效力，勘察设计费用结清后失效。双方要恪守信誉，严格履行。

七、本合同协议书一式九份，其中正本三份，甲方执正本二份，副本两份，乙方执正本二份，副本四份，正副本具有同等法律效力；当正本与副本内容不一致时，以正本为准。

甲方：广东汕尾红海湾经济开发区农林水和海洋渔业局 (盖单位章)

法定代表人

或

其委托代理人 (职务)

 (姓名)

 (签字)

地 址：

电 话：

日期：2022年9月22日

乙方：(主)中交四航局港湾工程设计院有限公司 (盖单位章)

法定代表人

或

其委托代理人 (职务)

 (姓名)

 (签字)

地 址：

电 话：

日期： 年 月 日

乙方：(成)核工业赣州工程勘察设计集团有限公司 (盖单位章)

法定代表人

或

其委托代理人 (职务)

 (姓名)

 (签字)

地 址：

电 话：

日期： 年 月 日

4. 联合体协议书

(主) 中交四航局港湾工程设计院有限公司、(成) 核工业赣州工程勘察设计集团有限公司 (所有成员单位名称) 自愿组织联合体, 共同参加 汕尾市遮浪现代渔港(二级)二期工程勘察设计项目 (项目名称) 勘察设计投标。现就联合体投标事宜订立如下协议。

1. 中交四航局港湾工程设计院有限公司 (某成员单位名称) 为牵头人。
2. 联合体牵头人合法代表联合体各成员负责本招标项目投标文件编制和合同谈判活动, 代表联合体提交和接收相关的资料、信息及指示, 处理与之有关的一切事务, 并负责合同实施阶段的主办、组织和协调工作。
3. 联合体的任何一方在联合体牵头单位接受招标文件后, 以及中标后直至合同履行完毕前, 不得以任何理由退出联合体组织, 也不得更换联合体成员, 否则将承担解除合同及没收履约保证金的违约责任。
4. 联合体将严格按照招标文件的各项要求, 递交投标文件, 履行合同, 并对外承担连带责任。
5. 联合体牵头人代表联合体签署投标文件, 联合体牵头人的所有承诺均认为代表了联合体各成员。
6. 联合体各成员单位内部的职责分工如下: 中交四航局港湾工程设计院有限公司 负责设计部分内容, 核工业赣州工程勘察设计集团有限公司 负责勘察部分内容。
7. 本协议自签署之日起生效, 合同履行完毕后自动失效。
8. 本协议一式 叁 份, 联合体成员和招标人各执一份。

牵头人名称: 中交四航局港湾工程设计院有限公司 (全称并盖章)

法定代表人: 程斌 (签字)

成员一名称: 核工业赣州工程勘察设计集团有限公司 (全称并盖章)

法定代表人: 刘子华 (签字)

日期: 2022 年 8 月 23 日

附 2-2：企业业绩 2 初步设计批复（显示总投资）

汕尾市农业农村局文件

汕农农〔2022〕288 号

签发人：吕小慈

关于汕尾市遮浪现代渔港（二级）二期工程 初步设计及概算的批复

红海湾经济开发区农业农村和水务局：

你局上报的《关于审批汕尾市遮浪现代渔港（二级）二期工程初步设计及概算的请示》（红农〔2022〕103 号）及相关材料已收悉。经研究，现对该项目初步设计及概算批复如下：

一、建设规模与标准

本项目按广东省二级渔港标准设计建设，拟建渔业码头1座，布置1000HP渔船泊位1个、600HP渔船泊位和200HP渔船泊位各4个，设计年卸港量8万吨；建设南防波堤和西拦沙堤，形成港内防风、停泊水域面积不少于40万m²。

二、总平面布置

原则同意该项目初步设计（报批稿）推荐的平面布置方案一。

（一）本工程新建1座1086.2m长南防波堤，新建1座约187m长西拦沙堤，南防波堤及西拦沙堤双环抱形成港内掩护条件，口门有效宽度约100m。

（二）码头平台长度为403m，宽度为30m，码头面高程为4.0m（当地理论最低潮面，下同）。码头平台通过三座引桥与后方相连，引桥宽15m。

（三）码头前沿停泊水域宽38m，设计底高程-4.3m；回旋水域设置在停泊水域前方，设计底高程-4.3m，直径为100m。

三、装卸工艺

码头前沿卸鱼采用轮胎式起重机，水平运输采用三轮摩托车和汽车。物资运输采用叉车。通过输冰桥及碎冰机给渔船供冰。

四、水工建筑物

码头平台为高桩梁板结构，每榀排架基础布置7根Φ700PHC(B型)桩，桩基持力层为风化花岗岩层。

接岸引桥采用桩基结构,桩基础采用直径Φ800mm 灌注桩或Φ700PHC(B型),持力层为风化花岗岩层。

防波堤部分堤段采用斜坡式结构,部分(约542m)采用斜坡式和直立式组合结构。拦砂堤采用斜坡式结构。护面块体主要采用扭王字块,规格约10t~25t。

五、概算总投资及资金来源

项目概算总投资44730.4万元。其中:建设工程费37322.26万元,独立费5278.12万元,工程预备费2130.02万元资金来源:除地方政府专项债资金和上级补助资金外,其余资金由本级财政统筹解决。

六、建设年限:2022~2024年。

七、相关要求

为解决渔港建成后配套问题,建议当地政府同步做好码头后方陆域配套建设。请严格按照本批复内容严格进行施工图设计,抓紧做好项目前期准备工作,加强项目管理,力争项目早日建成发挥效益。



汕尾市农业农村局办公室

2022年12月13日印发

附 2-3：企业业绩 2 设计图纸扫描件

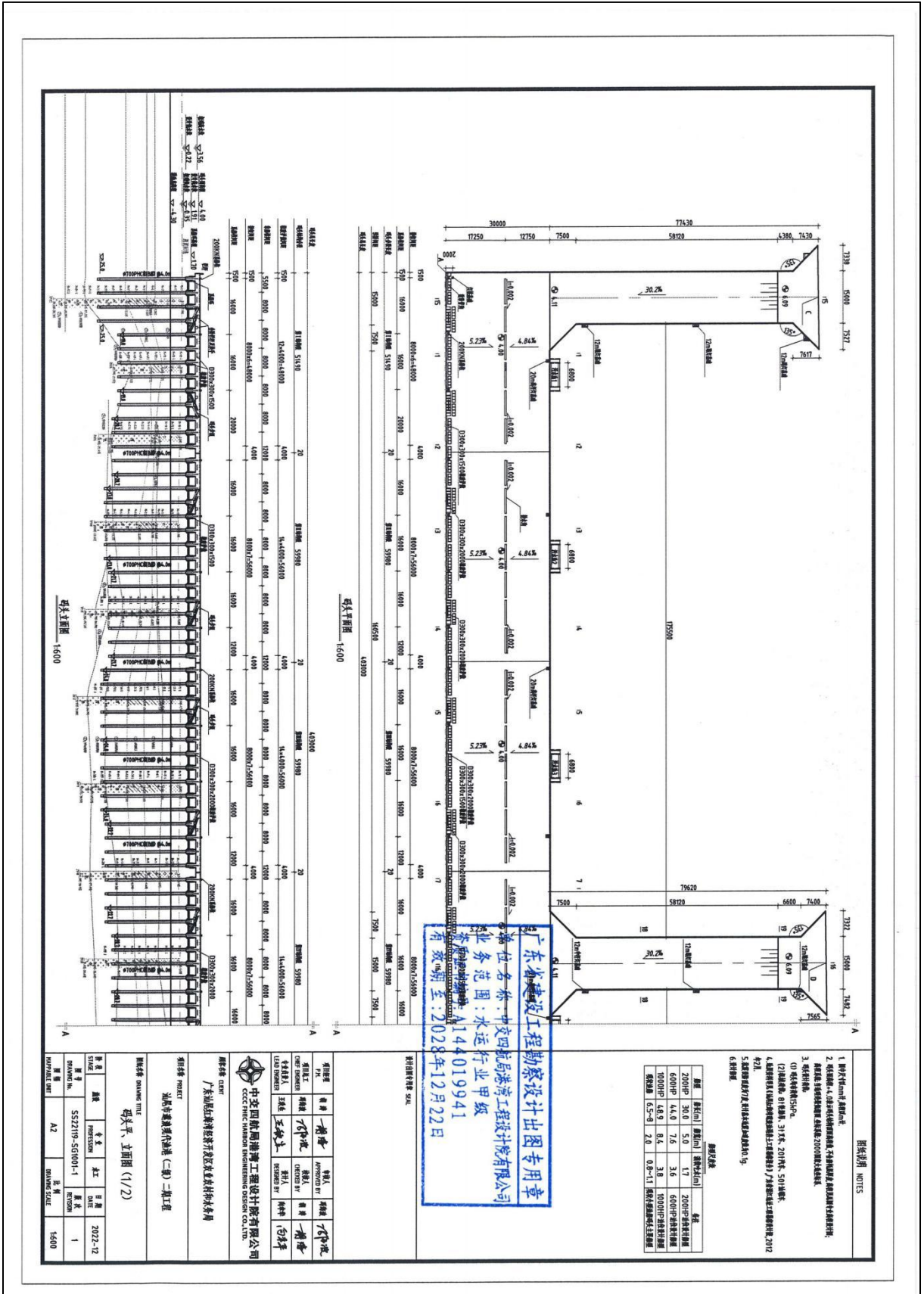

修改说明 NOTES

1. 修改说明及修改内容。
2. 修改说明及修改内容。
3. 修改说明及修改内容。
4. 修改说明及修改内容。
5. 修改说明及修改内容。
6. 修改说明及修改内容。

修改记录

序号	修改内容	修改日期	修改人	
202001	3.0	5.0	1.7	2020年1月17日
600001	4.0	7.5	3.6	2020年7月17日
100001	4.8	8.4	3.8	2020年8月4日
600002	0.5-8	2.0	0.8-11	2020年11月11日

姓名	职务	审核	日期
王秋生	项目经理	王秋生	2022-12
王秋生	项目经理	王秋生	2022-12

姓名	职务	审核	日期
王秋生	项目经理	王秋生	2022-12
王秋生	项目经理	王秋生	2022-12

附 3-1：企业业绩 3 中标通知书和合同关键页扫描件



正本

广东智能无人系统研究院龙穴岛总装试验基地码头项目（一期）设计施工总承包（EPC）

合 同

合同编号：HT22107

发包人：广东智能无人系统研究院

承包人：中交第四航务工程局有限公司（主办方）

核工业赣州工程勘察设计集团有限公司（成员方）

中交四航局港湾工程设计院有限公司（成员方）

二〇二二年十一月

第一部分 合同协议书

发包人（全称）：广东智能无人系统研究院（建设单位）

承包人（全称）：中交第四航务工程局有限公司（主办方）、核工业赣州工程勘察设计集团有限公司（成员方）、中交四航局港湾工程设计院有限公司（成员方）

根据《中华人民共和国民法典》、《中华人民共和国建筑法》及有关法律、法规规定，遵循平等、自愿、公平和诚实信用的原则，双方就广东智能无人系统研究院龙穴岛总装试验基地码头项目（一期） 工程设计施工总承包（EPC）及有关事项协商一致，共同达成如下协议：

一、工程概况、承包范围及承包方式

1. 工程名称：广东智能无人系统研究院龙穴岛总装试验基地码头项目（一期）设计施工总承包（EPC）。

2. 工程地点：南沙区龙穴岛北部。

3. 工程立项批准文号：/。

4. 资金来源：企业资金。

5. 工程内容及工程规模：本工程新建 1 个 30000 吨级多用途泊位，泊位长度 255m，通过 1 座引桥与陆域连接（其中一期泊位长度 200m，泊位长度按满足 10000 吨级综合科考船靠泊需求进行建设），结构按照 30000 吨级多用途泊位建设。后方陆域考虑 179.2m 长堤防加固及 6550.95 m² 的后方陆域地基处理。

6. 工程承包范围：

承包人根据发包人提供的项目基础资料、勘察设计任务书和工程管理要求，完成本项目的勘察、设计、施工及工程竣工验收等工作。具体承包范围如下：

（1）勘察设计范围：

承包人负责本工程全部勘察、设计范围为根据批准的工可文件及相关专题文件所确定的内容完成详细勘察、初步设计、施工图设计、竣工图编制，施工图设计文件须达到国家关于水运工程或相关行业设计深度的要求，竣工图编制满足档案验收要求，并保证初步设计、施工图设计文件通过相关部门组织的审查、验收，详见技术规格书。

（2）本此招标范围为一期工程，项目为交钥匙工程，不限于疏浚工程（不含进港支航道）、水工建筑工程、堤防工程、工艺设备购置及安装工程、生产辅助建

广东智能无人系统研究院龙穴岛总装试验基地码头项目（一期）设计施工总承包（EPC）

筑工程、供电、照明工程、自动控制工程、给排水及消防工程、环保工程、通信工程、导助航工程、临时工程等工程的施工等。详见技术规格书。

7. 工程承包方式：包勘察、包设计（含初步设计和施工图设计）、包工、包料、包施工措施（含场地准备及临时设施费）、包质量、包安全生产、包文明施工、包工期、包施工承包管理和现场整体组织、包专业协调及配合、包竣工图、包验收通过（含附属工程）、包照管、包移交、包资料整理移交档案、包竣工备案、包结算、包保修等。

8. 承包人协助相关报批、报建、验收：承包人派出专人协助发包人开展项目的报批报建工作，内容包括但不限于：施工许可证、夜间施工许可证、建筑废弃物处置证、海洋倾倒废弃物许可证等。凡工程中涉及到规划、消防、环保、卫生防疫、质量安全、节能、水利、航道、海事、交通等有关部门验收及检查的项目，及时做好验收准备工作、参与验收、落实整改工作。竣工验收前，向发包人提交竣工验收申请报告，验收通过后，办理竣工备案等。

二、合同工期

1. 本合同总工期：300日历天（含勘察设计工期）。

（1）勘察工期：合同签订后，承包人收到发包人发出具备进场条件的通知起计30日内提交勘察成果文件，与初步设计同步。

（2）设计工期：承包人应在合同签订后30日内完成初步设计及概算编制并完
成专家评审会，初步设计审查批准后30日内完成施工图设计及预算编制并完成专
家评审会，施工图设计文件审查后10日内按审查意见完成补充、修改。

（3）施工工期：240日历天。

计划开始工作日期： 年 月 日计划竣工日期： 年 月 日

工期总日历天数与根据前述计划开竣工日期计算的工期天数不一致的，以工期
总日历天数为准。

2. 主要节点工期：

（1）完成勘察工作（初勘及详勘）：合同签订后，承包人收到发包人发出具
备进场条件的通知起计30日内提交勘察成果文件。

（2）完成初步设计及概算编制（含技术审查）并通过专家评审：合同签订后
30日内完成初步设计并通过专家评审。

（3）完成施工图设计（含施工图审查，出具正式的施工图设计文件及预算）：

广东智能无人系统研究院龙穴岛总装试验基地码头项目（一期）设计施工总承包（EPC）

初步设计审查批准后 30 日内完成施工图设计。

(4) 完成施工图预算评审：施工图设计文件审查后 10 日内按审查意见完成补充、修改。

3. 本合同工期已包括因承包人的勘察、设计、施工未能达到发包人及相关政府部门的要求而需要修改或重新设计或重新施工所涉及的额外工程期限，承包人应对上述时间作出考虑和预留。

4. 发包人有权根据工程实施情况在合理情况下对本合同工期（包括关键节点工期和竣工日期）进行适当调整，承包人需采取一切有效措施保证工期按发包人要求调整，不得延误。

三、工程质量标准

1. 质量标准

勘察设计质量标准：符合建设工程勘察设计的相关标准、规范及本工程勘察设计任务书的要求。

施工质量标准：符合建设工程施工质量验收规范合格标准。

2. 创优目标

市级工程优质奖：_____ / _____；

省级工程优质奖：_____ / _____；

国家级工程优质奖：_____ / _____；

其它：_____ / _____。

3. 创安全文明工地目标

市级安全文明施工样板工地：_____ / _____；

省级安全文明施工示范工地：_____ / _____；

国家级安全文明 AAA 工地：_____ / _____；

其它：_____ / _____。

四、签约合同价

1. 本合同价格暂定为（中标价）：¥203,770,641.5元（大写：贰亿零叁佰柒拾柒万零陆佰肆拾壹元伍角），其中：

勘察费用为：¥2,698,736.25元，中标下浮率：30.25%。

设计费用为：¥6,286,145.25元，中标下浮率：35.25%。

工程费用为：¥194,785,760.00元，中标下浮率：7.5%。

本合同价格仅作为签约合同价（即中标价），实际合同价款按合同条款第12条约定确定，以补充协议形式修正合同价款（附修正合同清单）。最终结算价以评审审定的金额为准，中标下浮率以评审审定的下浮率为准。

2. 本合同价格均已包括各有关应予缴纳的税金，承包人须承担纳税的责任。其税种、税率，按国家和广东省、广州市、南沙区有关法律法规和条例的规定办理。

3. 增值税发票发包人信息：

申请合同款时，承包人需向发包人开具合同履行所在地税务部门认可的等值、合法、有效的增值税普通发票。

单位名称：广东智能无人系统研究院

统一社会信用代码：1244 0000 MB2D 1710 7W

五、工人工资支付分账

承包人必须依法建立、落实工人工资支付专户管理制度和用工实名制管理制度。工人工资支付专用账户的监督管理按照《关于印发〈广州市南沙区建设领域工人工资支付分账管理实施细则〉的通知》（穗南建交[2016]1388号）、《关于印发广州市建设领域工人工资支付分账管理实施细则的通知》（穗建规字[2017]10号）、《关于印发〈广东省建设工程领域工人工资支付专用账户管理办法〉的通知》（粤人社规[2018]14号）及《广州市住房和城乡建设局关于我市房建市政工程贯彻省用工实名及工人工资支付专用账户管理办法有关要求的通知》（穗建筑[2019]352号）等相关规定执行，相关规定如有更新按最新执行。

建筑施工实名制的监督管理按照《关于印发〈广州市建筑施工实名制管理办法〉的通知》（穗建规字[2017]4号）、《关于转发广州市住房和城乡建设委员会关于转发广东省住房和城乡建设厅关于房屋建筑和市政基础设施工程用工实名制管理暂行办法的通知》（穗南建交[2018]1799号）等有关规定执行，相关规定如有更新按最新执行。

六、合同文件构成

下列文件为合同文件的组成部分，并均具有法律效力，合同文件应是互为解释，互为说明，除合同另有约定外，解释的优先顺序如下：

1. 合同履行期间双方签订的补充合同（协议）或修正文件（如有）；
2. 合同协议书；
3. 中标通知书；

广东智能无人系统研究院龙穴岛总装试验基地码头项目(二期)设计施工总承包(EPC)

发包人(建设单位): 广东智能无人系统研究院

法定代表人:
委托代理人:
联系人:
地 址:
联系电话:
传 真:
邮政编码:

海于



承包人(联合体主办方): 中交第四航务工程局有限公司

法定代表人:
联 系 人:
地 址: 广州市海珠区沥滘路 368 号
联 系 电 话: 020-28126983
传 真: 020-28126983
开 户 银 行: 中国工商银行广州第二支行
帐 号: 3602 0005 1920 0023 856
邮 政 编 码: 510290

惠子明



承包人(联合体成员方): 核工业赣州工程勘察设计院集团有限公司

法定代表人:
联 系 人:
地 址: 江西省赣州开发区华坚中路东侧综合楼三层
联 系 电 话: 0797-8068157
传 真: 0797-8068157
开 户 银 行: /
帐 号: /
邮 政 编 码: 341000

张衍



广东智能无人系统研究院龙穴岛总装试验基地码头项目（一期）设计施工总承包（EPC）

承包人（联合体成员方）：中交四航局港湾工程设计院有限公司
(公章)

法定代表人：

联系人：

地址：广州市海珠区沥滘路 368 号广州之窗总部大厦 35 层整层单元

联系电话：020-84498356

传真：020-84498356

开户银行：中国建设银行广州万松园支行

帐号：44001431903050233042

邮政编码：510290

附件 6：联合体协议书

联合体协议书

中交第四航务工程局有限公司、核工业赣州工程勘察设计集团有限公司、中交四航局港湾工程设计院有限公司（施工方单位名称、勘察设计方单位名称）自愿组成联合体，共同参加广东智能无人系统研究院龙穴岛总装试验基地码头项目（一期）设计施工总承包（EPC）（项目名称）投标。现就联合体投标事宜订立如下协议。

- 1、中交第四航务工程局有限公司（施工方单位名称）为牵头方。
- 2、联合体牵头方合法代表联合体各成员负责本招标项目投标文件编制和合同谈判活动，并代表联合体提交和接收相关的资料、信息及指示，并处理与之有关的一切事务，负责合同实施阶段的主办、组织和协调工作。
- 3、联合体各成员将严格按照招标文件的各项要求，递交投标文件，履行合同，并对外承担连带责任和各自的法律责任。
- 4、联合体各成员单位内部的职责分工如下：
 - ① 中交第四航务工程局有限公司（施工方单位名称）：作为联合体的牵头方除负责本工程的施工外，还应负责设计施工总承包管理的职责。联合体其他相关方违约时，牵头方应承担连带责任，具体按合同要求。
 - ② 核工业赣州工程勘察设计集团有限公司（勘察方单位名称）：主要负责本工程的勘察工作，具体按合同要求。
 - ③ 中交四航局港湾工程设计院有限公司（设计方单位名称）：主要负责本工程的设计工作，具体按合同要求。
- 5、本协议书自签署之日起生效，合同履行完毕后自动失效。

主办方名称：中交第四航务工程局有限公司（盖单位章）

法定代表人：李明（签字或盖章）

成员名称：核工业赣州工程勘察设计集团有限公司（盖单位章）

法定代表人：张衍（签字或盖章）

成员名称：中交四航局港湾工程设计院有限公司（盖单位章）

法定代表人：程刘（签字或盖章）

2022 年 11 月 30 日

广州市港务局

穗港局函〔2023〕502号

广州市港务局关于广东智能无人系统 研究院龙穴岛总装试验基地码头工程 初步设计的批复

广东智能无人系统研究院（南沙）：

《广东智能无人系统研究院（南沙）关于审批广东智能无人系统研究院龙穴岛总装试验基地码头项目初步设计的请示》及附件资料收悉。广东智能无人系统研究院龙穴岛总装试验基地码头工程（下称本工程）已办理工程使用港口岸线审批（穗港局函〔2023〕306号），经广州南沙经济技术开发区行政审批局办理项目备案。本工程初步设计由中交四航局港湾工程设计院有限公司编制，经广东省航运规划设计院有限公司技术审查咨询，通过专家评审。目前，经你单位确认设计单位已根据技术审查咨询报告和专家评审意见修改完善初步设计。现批复如下：

一、建设规模及主要内容

本工程位于广州市南沙区龙穴岛北部，鳧洲水道右岸，东侧与拟建广东海事局大型巡逻船码头相邻。本工程新建1个3万吨级科考船泊位，使用港口非深水岸线254m。工程根据实际需要

分期实施，其中一期码头使用岸线长 200m，满足 1 万吨级科考船靠泊；二期将码头向西延长，增加使用岸线长 54m，建成后码头整体满足 3 万吨级科考船靠泊。工程建设规模符合本工程使用港口岸线的批复（穗港局函〔2023〕306 号）要求。

二、总平面布置

原则同意设计推荐的总平面布置方案。

本工程码头平台呈 L 型布置，前沿与广东海事局大型巡逻船码头平顺衔接，通过固定引桥与后方陆域相连。工程分两期建设，其中一期码头岸线长 200m，由码头平台与墩台两部分组成；码头平台长 135m，宽 14-24m；墩台形状不规则，长约 59.7-70.6m，宽约 54.0-66.0m；码头端部设置回转区、变电所。码头前沿顶高程 5.8m（当地理论最低潮面起算，下同）；码头前沿停泊水域宽 61m，底高程-7.1m；回旋水域布置于停泊水域外侧，直径 240m，底高程-6.2m；进港支航道宽 90m，底高程-6.2m。

接岸引桥长 221.5m、宽 12m。

二期码头在一期码头基础上向西延长 55m（使用岸线长 54m），码头宽 14-20m，码头前沿顶高程 5.8m，端部设置回转区；码头前沿停泊水域宽 80m，底高程-7.1m；回旋水域直径 332m，底高程-6.2m；进港支航道宽 150m，底高程-6.2m。

三、装卸工艺

本工程通过在码头上设置船跳板，连接码头和船尾，满足项目采用尾舷滚装上船方式。

四、水工建筑物

原则同意设计推荐的结构方案一。

(一) 码头工程

一期码头采用高桩梁板与高桩墩台结构。高桩梁板段长135m，宽14-24m，基础采用 $\Phi 1000\text{mm}$ PHC桩。高桩墩台段形状不规则，长约59.7-70.6m，宽约54.0-66.0m；基础采用 $\Phi 1000\text{mm}$ PHC桩。码头后沿西侧布置变电所平台，为高桩墩台结构，长22.6m，宽10m，基础采用 $\Phi 1000\text{mm}$ PHC桩。

二期码头在一期码头基础上向西延长55m，宽14m~20m，采用高桩梁板结构，基础采用 $\Phi 1000\text{mm}$ PHC桩。

引桥采用高桩梁板结构，引桥总长221.5m，宽12m，基础采用 $\Phi 1000\text{mm}$ PHC桩，接岸段基础采用 $\Phi 1200\text{mm}$ 灌注桩。

(二) 堤岸加固工程

堤岸加固长度179.2m，其中模块化运输车行走范围长20m，采用新建U型挡土墙和高桩承台结构，基础采用 $\Phi 1200\text{mm}$ 灌注桩；其他范围长159.2m，采用拆除重建和高压旋喷桩加固方案。施工图设计阶段应进一步优化堤岸加固设计。

五、原则同意设计提出的生产与辅助建筑物、供电、照明、信息与通信、给排水、消防等配套工程设计方案。

六、本工程概算的编制依据和方法基本符合国家有关规定，总概算38043.46万元（方案一）。

七、本工程进港支航道、回旋水域与东侧拟建广东海事局大

型巡逻船码头水域相连，工程设计、施工、运营阶段应与广东海事局沟通协调，共同做好码头水域建设、维护和进出港船舶调度管理。

八、工程须严格执行基本建设程序，应按本批复抓紧编制完善施工图设计。根据《广州市港务局关于调整企业投资港口工程建设项目设计审批方式的通知》（穗港局〔2020〕58号），本项目施工图设计审批采用程序性审查方式。你司应切实履行施工图设计审查主体责任，强化勘察设计管理，确保工程施工图设计文件质量。工程应按照国家规定开展招投标工作；加快办理用海、用地等手续；落实安全、环保、消防、职业病防护、防雷等设施“三同时”的要求，设计中涉及安全、环保、消防、职业病防护、防雷等设施内容，你司应征求相关主管部门意见或按其规定办理相关手续，并按相关主管部门的要求组织实施。



公开类型：依申请公开

抄送：广州海事局、广州市水务局、局海港分局、广州港建设工程质量监督站。

附 3-3：企业业绩 3 设计图纸扫描件

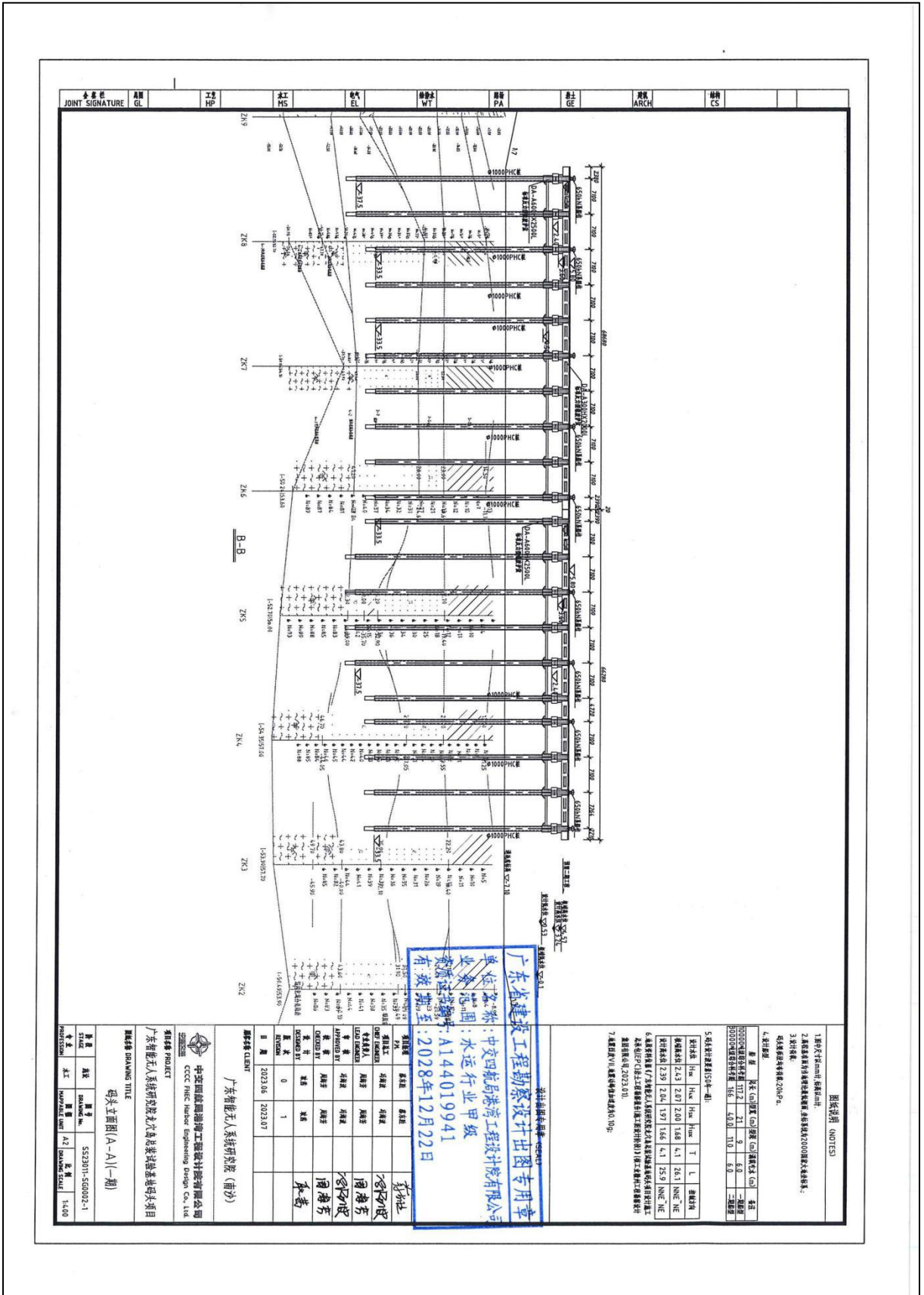

投标附件 4.项目负责人业绩表

项目负责人（蒋国栋）业绩表

业绩 1 情况	临高县抱才渔港防波堤修复及码头升级改造工程（设计） （合同名称）		
建设单位	临高县农业农村局		
建设地址	海南临高县调楼镇抱才村		
自查内容	自查情况填报	（是否符合）	提交何种证明材料，页码
1、工程类型	渔港工程，总投资为 17904.40 万元	符合	中标通知书、合同 关键页、中标结果 公示截图，92~98 页
2、设计内容	初步设计、施工图设计	符合	中标通知书、合同 关键页、中标结果 公示截图，92~98 页
3、合同金额	495.64008 万元	符合	合同关键页， 93~96 页
4、合同签订时间	2025 年 3 月 24 日	符合	合同关键页， 93~96 页
5、设计阶段图纸(不超过 2 张)	200HP 渔业码头岸坡开挖平面图； 200HP 渔业码头及桩基 平台断面图（1-1）	符合	盖出图章的图纸 扫描件，99~100 页
业绩 2 情况	东莞港沙田港区立沙岛作业区宏川石化码头工程设计施工 全过程管理（合同名称）		
建设单位	东莞市宏川化工仓储有限公司		
建设地址	广东省东莞市东莞港沙田港区立沙岛作业区		
自查内容	自查情况填报	（是否符合）	提交何种证明材料，页码
1、工程类型	港口工程，工程概算为 13862.48 万元	符合	中标通知书、合同关 键页，101~107 页

2、设计内容	初步设计、施工图设计	符合	中标通知书、合同关键页、业绩证明，101~108 页
3、合同金额	10172.35 万元（其中设计费为 480 万元）	符合	合同关键页，101~107 页
4、合同签订时间	2021 年 5 月 25 日	符合	合同关键页，101~107 页
5、设计阶段图纸(不超过 2 张)	码头平、立面图； 码头断面图 1-1、2-2	符合	盖出图章的图纸扫描件，109~110 页
业绩 3 情况	琼海市渔港经济区渔港基础配套设施建设项目—青葛二级渔港升级改造工程 EPC（施工图设计、施工总承包）（合同名称）		
建设单位	琼海市菜篮子市场开发有限责任公司		
建设地址	海南省琼海市长坡镇		
自查内容	自查情况填报	（是否符合）	提交何种证明材料，页码
1、工程类型	渔港工程，施工建安费为 11692.814239 万元	符合	中标通知书、合同关键页，111~116 页
2、设计内容	施工图设计	符合	中标通知书、合同关键页，111~116 页
3、合同金额	11911.237739 万元（其中设计费为 218.4235 万元）	符合	中标通知书、合同关键页，111~116 页
4、合同签订时间	2025 年 12 月 17 日	符合	合同关键页，112~116 页
5、设计阶段图纸(不超过 2 张)	渔业码头平立面（1/4）； 渔业码头断面图（1/3）	符合	盖出图章的图纸扫描件 117~118 页

注：1、提供近 5 年（2020 年 12 月 1 日至投标截止日）以项目负责人身份参与的类似（港口或渔港工程）设计业绩情况。

2、业绩最多为 3 项，如投标人提供的业绩超出数量要求时，除前 3 项外视为无效，投标人需根据设计合同额从大到小排序。

3、需提供合同关键页扫描件（应能清晰明确体现合同名称、设计内容、工程规模、合同价款、合同签订时间、合同签章页等关键信息）；提供设计图纸（需加盖出图章）（不超过 2 张，应能清晰体现项目名称、设计阶段、设计时间、人员签名等，图纸图幅可按比例缩放，确保相关内容信息准确清晰）

附 1-1：项目负责人蒋国栋业绩 1 合同关键页扫描件（含中标通知书和中标公告截图）

2025/3/18 16:33 中标通知书 - 工程建设交易系统

中标通知书

琼政招投[2025]0219号

中交四航局港湾工程设计院有限公司：

临高县抱才渔港防波堤修复及码头升级改造工程设计，项目编号：hizw20250219003（项目全称）临高县抱才渔港防波堤修复及码头升级改造工程设计（标段名称），建设地点：临高县调楼镇抱才村，建设规模：渔业码头泊位8个（其中200HP渔船泊位6个，600HP渔船泊位2个），新建渔业码头总长度293.8m（其中200HP渔业码头183.8m，600HP渔业码头110m）；休闲渔船泊位20个，新建休闲渔业码头总面积为518.8m²。同时，修复外侧防波堤（破损防波堤）长473.5m，拆除内侧防波堤（既有防波堤）北段长129m，修复护岸长702.5m，新建平台总面积为2432m²，陆域形成总面积3649m²，航道及港池疏淤量为88.24万m³，渔业管理中心总建筑面积600m²；导助航设施、供电照明、给排水消防等其他配套设施。招标范围：设计（含初步设计及概算、施工图设计，具体事宜以双方签订的合同为准）。评标工作于2025年03月12日已经结束，经评标委员会评定、中标候选人公示，现确定贵单位为中标人。中标价格（人民币）：肆佰玖拾伍万陆仟肆佰元捌角（¥4,956,400.8），中标下浮率：1.2%，工期：60天，项目技术负责人：蒋国栋，工程质量要求符合合格（达到国家现行有关设计规范、规程、技术标准和工程需要，且通过成果评审）标准。

请贵单位在收到本通知书后30天内，按照《招标投标法》等有关规定，与招标人订立书面合同。特此通知。

招标人（盖章）

法定代表人：（签字或盖章）
2025年3月18日 

招标代理机构：（盖章）

法定代表人：（签字或盖章）
2025年3月18日 

https://zw.hainan.gov.cn/jsgc/gbp/jz-result-letter/approvePrint.do?SID=bb54a28895a456150195a85e12451932&resource_id_=40280adf5e83596... 1/1

合同编号: HT2518

建设工程设计合同

(专业建设工程设计合同)

工 程 名 称: 临高县抱才渔港防波堤修复及码头升级
改造工程(设计)

工 程 地 点: 海南省临高县

合 同 编 号:

发 包 人: 临高县农业农村局

设 计 人: 中交四航局港湾工程设计院有限公司

签 订 日 期: 2025年 3月24日

中华人民共和国建设部
国家工商行政管理局 监制

发包人（甲方）：临高县农业农村局

设计人（乙方）：中交四航局港湾工程设计院有限公司

根据《中华人民共和国民法典》和省、市有关政策规定，结合本工程具体招投标情况，发包人委托设计人进行临高县抱才渔港防波堤修复及码头升级改造工程设计工作，经双方协商一致，签订本合同，共同执行。详细技术说明及其他有关合同的特定信息由合同附件予以说明，合同附件及本项目的招标文件、响应文件、中标通知书等均为本合同不可分割的部分。

第一条 本合同签订依据

- 1.1 《中华人民共和国民法典》；
- 1.2 国家及地方有关建设工程勘察设计管理法规和规章；
- 1.3 建设工程批准文件。

第二条 设计依据

- 2.1 发包人给设计人的委托书或设计中标文件
- 2.2 发包人提交的基础资料
- 2.3 设计人采用的主要技术标准是：

(1) 交通部颁布的现行有关港口工程规范标准；

(2) 国家颁布的相关规范标准。

第三条 合同文件的优先次序

构成本合同的文件可视为是能互相说明的，如果合同文件存在歧义或不一致，则根据如下优先次序来判断：

- 3.1 合同书
- 3.2 中标通知书（文件）
- 3.3 发包人要求及委托书
- 3.4 投标文件

第四条 本合同项目的名称、规模、阶段、投资及设计内容

4.1 项目名称：临高县抱才渔港防波堤修复及码头升级改造工程（设计）

4.2 项目规模：渔业码头泊位8个（其中200HP渔船泊位6个，600HP渔船泊位2个），新建渔业码头总长度293.8m（其中200HP渔业码头183.8m，600HP渔业码头110m）；休闲渔船泊位20个，新建休闲渔业码头总面积为518.8m²。同时，修复外侧防波堤（破损防



波堤)长473.5m,拆除内侧防波堤(既有防波堤)北段长129m,修复护岸长702.5m,新建平台总面积为2432m²,陆域形成总面积3649m²,航道及港池疏浚量为88.24万m³,渔业管理中心总建筑面积600m²;导助航设施、供电照明、给排水消防等其他配套设施。

4.3设计阶段:设计(含初步设计及概算、施工图设计)。

4.4工程投资:项目总投资:17103.94万元。

4.5设计内容:设计(含初步设计及概算、施工图设计)。

第五条 甲方向乙方提交的有关资料及文件

乙方依据甲方提供之合法有效、完整的基础资料进行工作,甲方可以书面或电子文件的形式,在乙方工作开始7天内全部提供。如甲方提供的材料不齐全,则乙方应当以书面的方式通知甲方,否则视为甲方已经提供了完整的资料,乙方应按照约定期限提交成果文件。

包括但不限于以下资料,具体见资料需求清单。

5.1 本项目工可、专篇及批复等;

5.2 甲方单位基本概况及甲方对本项目的需求(如有);

5.3 外部协作条件。

第六条 设计周期及提交成果

6.1 设计工期

(1) 设计文件的提交日期约定:合同签订生效后60日内完成并交付成果。

(2) 其他文件的提交日期约定: /。

6.2 提交成果

乙方应向甲方提交纸质成果6份,电子成果1份。如若甲方需要增加份数,乙方另收工本费。

第七条 费用及支付方式

7.1 本合同的设计费为:¥4956400.80元(大写:人民币肆佰玖拾伍万陆仟肆佰元捌角),税率6%,其中不含税:¥4675849.81元,税费:¥280550.99元。上述费用已包含乙方为完成本合同所包含的税金、设计费、印制费、现场踏勘调查费、技术工作费、人员劳务费、交通费、食宿、差旅费等乙方为履行本合同义务所发生的全部费用。

7.2 支付方式

(一) 付款方式:银行转账,分期付款。

(此页为“临高县抱才渔港防波堤修复及码头升级改造工程(设计)”合同的签署页)

发包人名称:

临高县农业农村局

(盖章)

法定代表人或

委托代理人: (签字或盖章)

单位地址:

邮政编码:

电话:

传真:

开户银行:

银行帐号:

税号:

日期: 2025年 3月 20日

设计人名称:

中交四航局港湾工程设计院有限公司

(盖章)

法定代表人或

委托代理人: (签字或盖章)

住所: 广州市海珠区沥滘路 368 号广州之窗总部大厦 35 层

邮政编码: 510290

电话: 020-28126100

传真: 020-84498356

开户银行: 中国建设银行股份有限公司广州万松园支行

银行帐号: 44001431903050233060

统一社会信用代码: 91440101190456657R

日期: 2025年 3月 24日



[首页](#)
[中心概况](#)
[交易公开](#)
[交易诚信](#)
[中介机构](#)
[专家管理](#)
[社会监督](#)
[服务指南](#)
[项目信息](#)
[培训专区](#)
[下载专区](#)

[首页](#) > [交易信息](#) > [工程建设](#) > [中标公告](#)

临高县抱才渔港防波堤修复及码头升级改造工程（设计）中标结果公示

信息时间: 2025-03-18

信息来源: 省中心

阅读次数: 216

[招标计划](#)
[资格预审公告](#)
[招标公告](#)
[变更公告](#)
[中标候选人公示](#)
[中标结果](#)

临高县抱才渔港防波堤修复及码头升级改造工程（设计）(临高县抱才渔港防波堤修复及码头升级改造工程（设计）)中标结果公示 (招标编号: hizw20250219003)

本临高县抱才渔港防波堤修复及码头升级改造工程（设计）(招标项目编号: hizw20250219003), 确定hizw20250219003001的中标人如下:

一、中标人信息

hizw20250219003001临高县抱才渔港防波堤修复及码头升级改造工程（设计）

中标人: 中交四航局港湾工程设计院有限公司

中标价: 4956400.80元

质量: 合格(达到国家现行有关设计规范、规程、技术标准和工程需要,且通过成果评审)

工期: 90天

项目负责人姓名: 蒋国栋

相关证书名称及编号: 注册土木工程师(港口与航道工程);AG244400182

响应情况: 完全响应

二、其他公示内容

/

三、监督部门

本招标项目的监督部门为临高县农业农村局

四、联系方式

招标人: 临高县农业农村局

地址: 海南省临高县临城镇临海路

联系人: 符工

电话: 13414941224

邮件: /

招标代理机构: 海南德湘源项目管理有限公司

地址: 海南省海口市琼山区滨江路388号翡翠水城一期3号楼A2单元27层01号房

联系人: 赵工

市场主体登录

主管部门登录

行政监督平台

投标担保服务平台

招标计划发布

用户反馈

CA办理

2025/6/20 11:16

临高县抱才渔港防波堤修复及码头升级改造工程（设计）中标结果公示- 中标公告- 海南省公共资源交易服务中心

电话：0989-65363103

邮件：/

相关公告

-【
2025-03-13】
临高县抱才渔港防波堤修复及码头升级改造工程（设计）中标公告

-【
2025-02-19】
临高县抱才渔港防波堤修复及码头升级改造工程（设计）招标公告



政府门户网站 公共资源交易平台 市县交易网站 相关部门网站 其他相关网站

 政府网站标识码：460000022
备案号：琼ICP备2021003948号-3
琼公网安备46010002000116号

协办：海南省公共资源交易服务中心
技术支持：国泰新点软件股份有限公司

-  市场交易主体登录
-  主管部门登录
-  行政监督平台
-  招标投标服务平台
-  招标计划发布
-  用户反馈
-  CA办理

附 1-2：项目负责人蒋国栋业绩 1 设计图纸扫描件

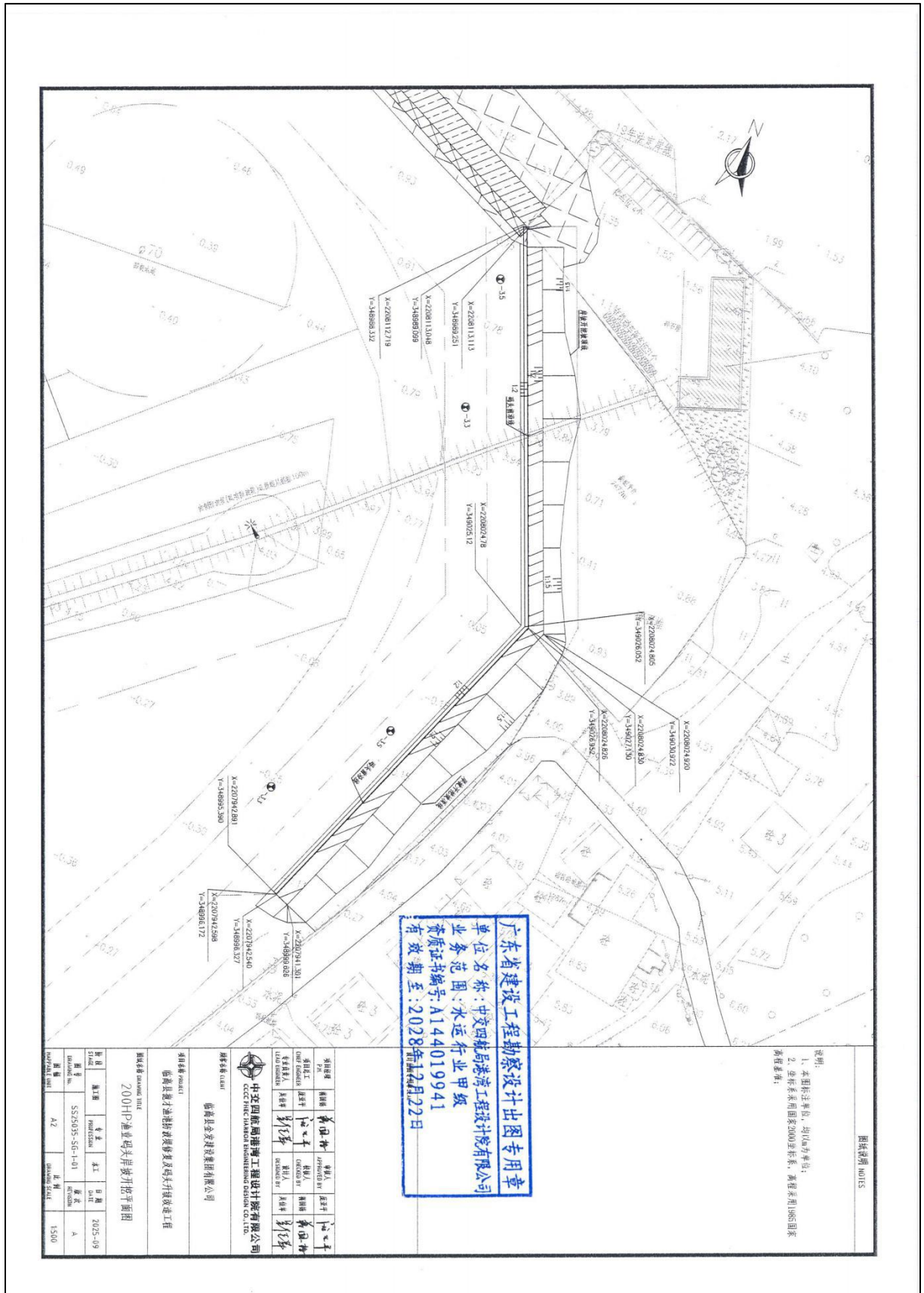

附 2-1：项目负责人蒋国栋业绩 2 合同关键页扫描件（含中标通知书和业绩证明）

中标通知书



(第五联)

中交四航局港湾工程设计院有限公司, 广东海工建设工程有限公司:

东莞港沙田港区立沙岛作业区宏川石化码头工程设计施工全过程管理 工程项目 (招标编号: SSISTF22110551) 于 2021 年 04 月 21 日在东莞市公共资源交易中心进行招标, 现已完成招标流程, 你单位为中标人。

中标人收到中标通知书后, 须在 2021 年 05 月 27 日前按照招标文件和中标人的投标文件与招标人签订本招标工程承包合同。

具体情况如下表:

项目法人	东莞市宏川化工仓储有限公司	
招标单位	东莞市宏川化工仓储有限公司	
招标代理机构	广东河海工程咨询有限公司	
招标方式	邀请招标	
项目负责人	蒋国栋	资质证书号 0001587
中标报价 (元)	壹亿零壹佰柒拾贰万叁仟伍佰元整	
服务类中标价描述	详见招标文件	
服务期限 (服务类)	本次招标项目的计划工期: 计划总工期为 540 日历天。具体施工的时间以监理工程师下发开工令日期为准。	
招标单位:	招标代理机构:	交易场所:
 (公章) 法定代表人或其委托代理人:	 (公章) 法定代表人或其委托代理人:	兹见证本通知书发出之日前该项目在中心场内交易过程和结果。  (公章) 东莞市公共资源交易中心 业务专用章 2021-05-11
(签名或盖私章) 李力印 2021 年 4 月 28 日	(签名或盖私章) 孙国栋 2021 年 4 月 29 日	年 月 日

说明: 本文书一式五联, 第一联: 行政主管部门, 第二联: 东莞市公共资源交易中心, 第三联: 招标单位, 第四联: 招标代理机构, 第五联: 中标单位 (联合体各方)。涂改、复印无效。



东莞市公共资源交易中心
Dongguan City Public Resources Trading Center

地址: 东莞市南城区西平宏伟三路45号

合同编号： HT2131

东莞港沙田港区立沙岛作业区 宏川石化码头工程设计施工 全过程管理合同

发包人（全称）：东莞市宏川化工仓储有限公司

承包人 1（全称）：中交四航局港湾工程设计院有限公司
(承包人牵头单位)

承包人 2（全称）：广东海工建设工程有限公司
(承包人成员单位)

签订日期：2021 年 5 月 25 日

第一部分 合同协议书

发包人（全称）：东莞市宏川化工仓储有限公司

承包人1（全称）：中交四航局港湾工程设计院有限公司（承包人牵头单位）

承包人2（全称）：广东海工建设工程有限公司（承包人成员单位）

根据《中华人民共和国民法典》、《中华人民共和国建筑法》及有关规定，遵循平等、自愿、公平和诚实信用的原则，双方就东莞港沙田港区立沙岛作业区宏川石化码头工程项目的工程设计施工全过程管理及有关事项协商一致，共同达成如下协议：

一、工程概况

1. 工程名称：东莞港沙田港区立沙岛作业区宏川石化码头工程。
2. 工程地点：东莞港立沙岛石化园区。
3. 工程审批、核准或备案文号：2019-441900-59-03-058017。
4. 资金来源：企业自筹。
5. 工程内容及规模：拟建1个20000吨级液体散货泊位（可同时停靠1艘3000吨级油船和1艘3000吨级化学品船），码头总长245m，引桥总长45m。
6. 工程承包范围：完成本项目初步设计、消防/安全/防雷三项专篇设计、概算编制、施工图设计、预算编制、工程所有材料设备的采购和保管、工程设计范围内的所有工程施工、验收、缺陷责任和保修服务、负责管理协调各分包单位、供应商的配合工作，以及对工程进行质量、安全、进度、费用、合同、信息等管理和控制。以及发包人要求由承包人完成的其他工作（发包人另行委托其他单位负责实施的工作内容除外）等，具体包括但不限于以下事项：
 - 6.1 根据发包人要求，负责对疏浚工程、水工建筑工程、装卸工艺、供电照明工程、通信及控制工程、给排水、消防、环保、职业卫生、导助航设施工程、土建工程和临时工程等进行初步设计和施工图设计，并配合完成各阶段审查及修改等工作，完成消防专篇设计、安全专篇设计和防雷装置设计；
 - 6.2 办理施工许可，按经施工图审查合格和备案的施工图、合同工期和质量要求完成工程内容的施工、材料设备的采购安装、实施工程施工及工程交（竣）工验收，达到竣工验收标准，配合发包方基采中心和审计部完成工程结算，负责工程缺陷保修等全部工作；

6.3 负责项目实施阶段全过程建设管理（包括接受发包人对设计施工全过程项目全过程管理以及发包人对分包人全过程管理），包括但不限于项目实施计划安排、实施进度及有关资料管理归档等；负责在规定期限内提供相关资料并协助发包人办理设计成果文件所涉及范围的相关报建、报批、备案和核准等手续等（含电子报批以及规划、环保等行政主管部门相关手续）；负责项目竣工验收合格，配合发包人和相关部门完成竣工结算，工程交付使用后的所有资料归档移交给发包人和相关部门的手续。

二、合同工期

计划开始工作日期：2021 年 5 月 25 日。

计划开始现场施工日期：2021 年 6 月 25 日。

计划竣工日期：2022 年 11 月 25 日。

工期总日历天数暂定：540 天，具体开工时间以发包人和监理下发开工令日期为准，工期总日历天数与根据前述计划日期计算的工期天数不一致的，以工期总日历天数为准。工期总天数及水工结构施工天数在施工图设计通过评审后由双方签订补充协议商定。

三、质量标准

工程质量标准：达到国家或行业质量检验评定的合格标准（其中建设工程设计必须严格执行工程建设强制性标准，符合国家有关质量标准现行设计文件编制深度的相关规定，能顺利通过施工图审查机构等有关部门的审查和备案）。

1. 设计要求的质量标准：

项目初步设计深度达到《港口工程初步设计文件编制规定》（JTS110-2008）、施工图设计深度达到《水运工程施工图文件编制规定》（JTS 110-7-2013）的有关规定。同时满足水运工程有关设计的管理法规和规章，达到行业相关规范技术标准等要求。

2. 施工要求的工程质量标准：

符合设计图纸要求和国家、省、市相关法律法规规定要求及行业颁发的建筑工程及水运工程质量验收标准，符合相关建筑工程施工质量验收规范，须达到合格标准。

四、 签约合同价与合同价格形式

1. 签约合同暂估总价（含税）为：

人民币（大写）壹亿零壹佰柒拾贰万叁仟伍佰元整（¥ 101723500 元）。

具体构成详见价格清单。其中：

(1) 设计费（含税）：

人民币（大写）肆佰捌拾万元（¥ 4800000 元）；适用税率：6%，税金为人民币（大写）贰拾柒万壹仟柒佰元（¥ 271700 元）；

(2) 建筑安装工程费暂估（含税）：

人民币（大写）玖仟肆佰零贰万叁仟伍佰元（¥ 94023500 元）；适用税率：9%，税金为人民币（大写）柒佰柒拾陆万叁仟肆佰零捌元贰角陆分（¥ 7763408.26 元）；

(3) 专项设计及专项验收费（含税）：

人民币（大写）贰佰玖拾万元（¥ 2900000 元）；适用税率：6%，税金为人民币（大写）拾陆万肆仟贰佰元（¥ 164200 元）。

2. 合同价格形式：

合同价格形式为暂估总价合同，本项目在施工图设计通过评审后，根据施工图预算价格签订补充协议约定合同总价。

五、 工程总承包项目经理

工程项目负责人：蒋国栋。

工程设计负责人：蒋国栋。

六、 合同文件构成

组成合同的各项文件应互相解释，互为说明。除专用合同条款另有约定外，解释合同文件的优先顺序如下：

- (1) 合同协议书；
- (2) 中标通知书；
- (3) 投标函及投标函附录；
- (4) 专用合同条款；
- (5) 通用合同条款；
- (6) 发包人要求；

- (7) 承包人建议书；
- (8) 价格清单；
- (9) 其他合同文件。。

七、 承诺

1. 发包人承诺按照法律规定履行项目审批手续、筹集工程建设资金并按照合同约定的期限和方式支付合同价款。
2. 承包人承诺按照法律规定及合同约定组织完成工程的设计、采购和施工等工作，确保工程质量和安全，不进行转包及违法分包，并在缺陷责任期及保修期内承担相应的工程维修责任。

八、 订立时间

本合同于 2021 年 5 月 25 日订立。

九、 订立地点

本合同在 广东省东莞市 订立。

十、 合同生效

本合同自发包人与承包人签字盖章生效。

十一、 合同份数

本合同一式 12 份，均具有同等法律效力，发包人执 6 份，承包人联合体各执 3 份。

发包人：（公章）
东莞市宏川化工仓储有限公司

法定代表人或其委托代理人：
（签字）

李小力印

日期：2021年5月25日

承包人1（承包人牵头单位）：（公章）
中交四航局港湾工程设计院
有限公司

法定代表人或其委托代理人：
（签字）

程斌

日期：2021年5月25日

承包人2（承包人成员单位）：（公章）
广东海工建设工程有限公司

法定代表人或其委托代理人：
（签字）

日期：2021年5月25日

业绩证明

项目名称	东莞港沙田港区立沙岛作业区宏川石化码头工程
项目概况	工程内容及规模：建设 1 个 20000 吨级液体散货泊位(可同时停靠 1 艘 3000 吨级油船和 1 艘 3000 吨级化学品船)，码头总长 245m，引桥总长 45m。
勘察单位	中交四航局港湾工程设计院有限公司
设计单位	中交四航局港湾工程设计院有限公司
施工单位	四航局港湾院广东海工联合体
项目组长	项目负责人：蒋国栋 设计负责人：蒋国栋
主要人员	施工负责人：陈进楷 安全负责人：王秋生、陈文 采购负责人：向幸华
建设单位证明	情况属实。 <div style="text-align: center;">  东莞市宏川化工仓储有限公司（盖章） 2024年7月1日 </div>

附 2-2: 项目负责人蒋国栋业绩 2 设计图纸扫描件

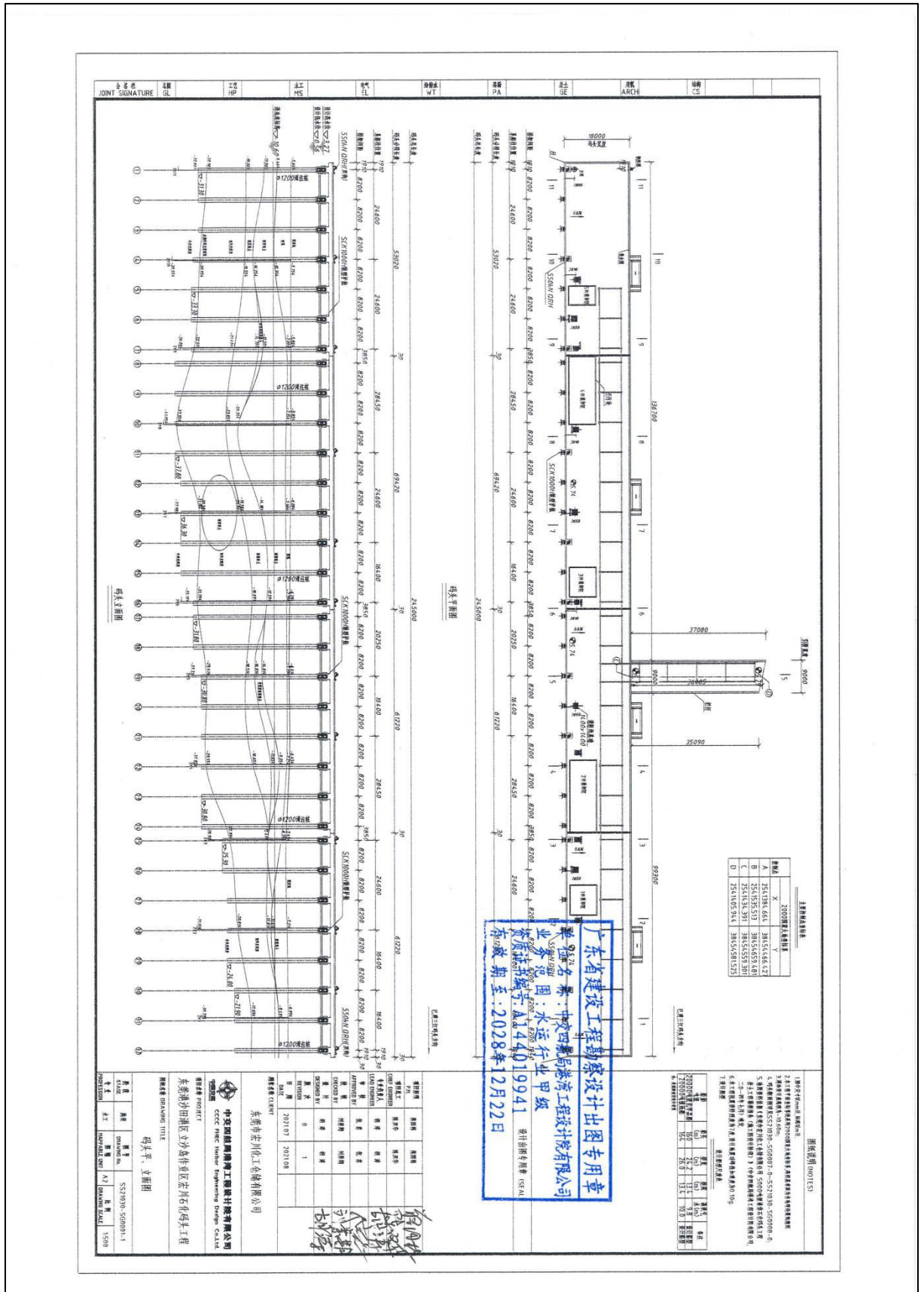

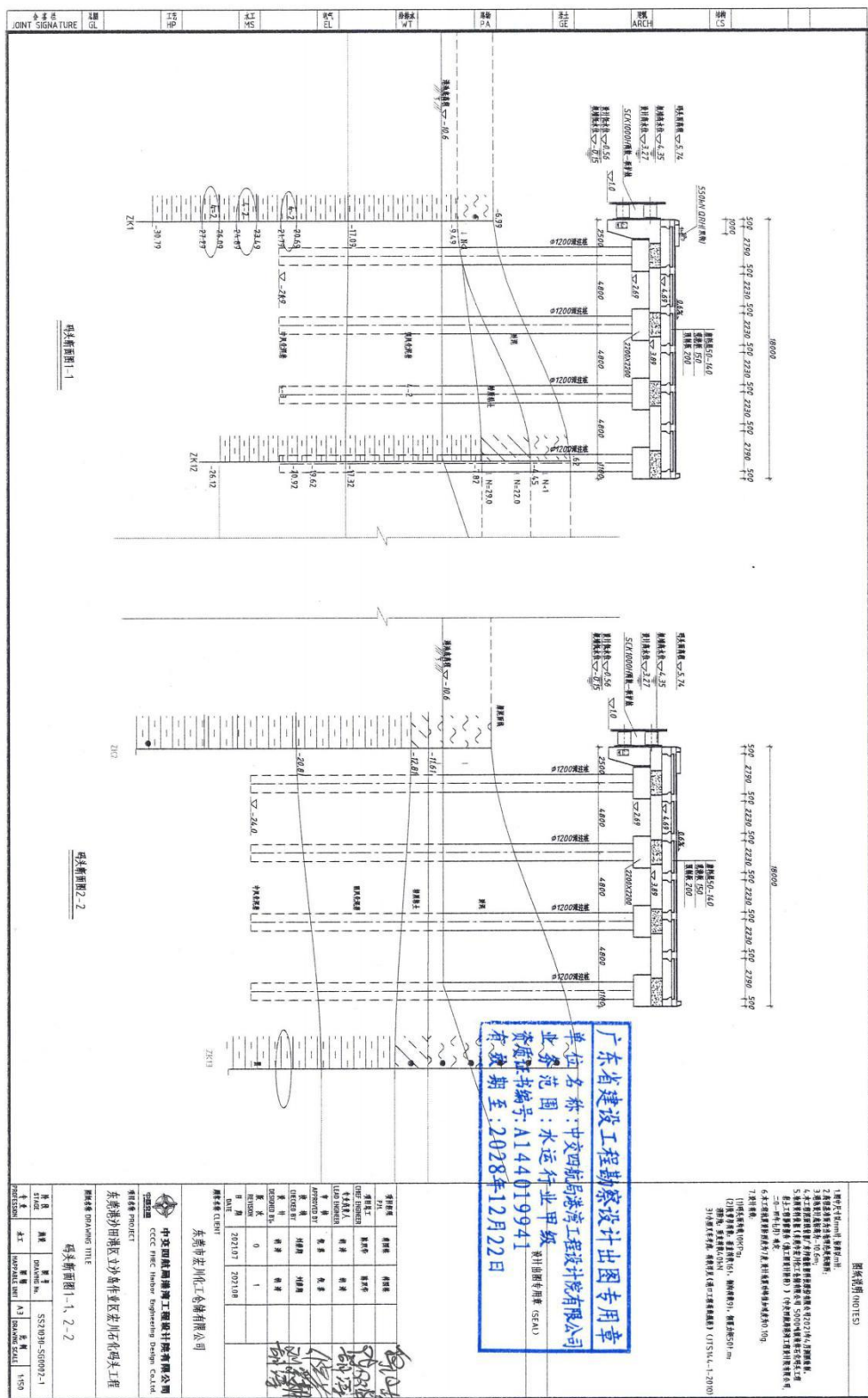

图头断面图 1-1

图头断面图 2-2

广东省建设工程勘察设计专用章
 单位名称：中文航局港务工程设计院有限公司
 业务范围：水运行业甲级
 资质证书编号：A144019941
 有效期至：2028年12月22日

- 图头断面图 (NOTES)
1. 本图仅供参考，不作为施工的依据。
 2. 本图仅供参考，不作为施工的依据。
 3. 本图仅供参考，不作为施工的依据。
 4. 本图仅供参考，不作为施工的依据。
 5. 本图仅供参考，不作为施工的依据。
 6. 本图仅供参考，不作为施工的依据。
 7. 本图仅供参考，不作为施工的依据。

姓名	职务	日期
李俊	项目负责人	2021.07
李俊	项目负责人	2021.08
李俊	项目负责人	2021.09
李俊	项目负责人	2021.10
李俊	项目负责人	2021.11
李俊	项目负责人	2021.12

设计单位	中文航局港务工程设计院有限公司
设计人	李俊
审核人	李俊
批准人	李俊
日期	2021.07
比例	1:1
图号	2021.07
图名	图头断面图
比例	1:1
图号	2021.07
图名	图头断面图

附 3-1：项目负责人蒋国栋业绩 3 合同关键页扫描件（含中标通知书）

中标通知书

琼海市招投标[2025]0047号

中铁六局集团有限公司,中交四航局港湾工程设计院有限公司,中交四航局第三工程有限公司:

琼海市渔港经济区渔港基础配套设施建设项目—青葛二级渔港升级改造工程EPC(施工图设计、施工总承包) (项目全称,项目编号: qhzw20251104006) 琼海市渔港经济区渔港基础配套设施建设项目—青葛二级渔港升级改造工程EPC(施工图设计、施工总承包) (标段名称), 建设地点: 琼海市长坡镇, 建设规模: 本工程主要建设内容为新建600HP渔业码头568m, 新建休闲渔业码头泊位18个, 新建防波堤177m, 护岸修复644.6m, 港池航道疏浚92.02万m³, 配套实施港区供电照明工程、给排水和消防工程、助导航设施、临时工程等。 招标范围: 设计范围: 项目建设范围内的施工图设计、图纸审核及需要的深化设计、技术把关及跟踪服务、施工过程中的方案优化及设计变更、施工过程中必要的监测及后续服务。施工范围: 项目建设范围内的实施阶段全过程建设及管理, 直至工程竣工验收、项目移交、完成并配合政府结(决)算审计、工程保修等工作(具体以双方签订的合同内容为准)。 评标工作于 2025年11月25日 已经结束, 经评标委员会评定、中标候选人公示, 现确定贵单位为中标人。 中标价格(人民币): 壹亿壹仟玖佰壹拾壹万贰仟叁佰柒拾柒元叁角玖分 (¥119,112,377.39), 中标下浮率: 1.73%, 工期: 720 天, 项目负责人: 张立辉, 工程质量要求符合设计要求的标准: 合格; 施工要求的标准: 合格 标准。

请贵单位在收到本通知书后30天内按照《招标投标法》等有关规定, 与招标人订立书面合同。

特此通知。



合同编号: HT25115

琼海市渔港经济区渔港基础配套设施建设项目—青葛二级渔
港升级改造工程EPC（施工图设计、施工总承包）

合同协议书

项目名称：琼海市渔港经济区渔港基础配套设施建设项目—
青葛二级渔港升级改造工程 EPC（施工图设计、施工总承包）

发 包 人：琼海市菜篮子市场开发有限责任公司

承 包 人（牵头方）：中铁六局集团有限公司

承 包 人（成员方）：中交四航局港湾工程设计院有限公司

承 包 人（成员方）：中交四航局第三工程有限公司

签订地点：海南省琼海市

第一部分 合同协议书

琼海市菜篮子市场开发有限责任公司（发包人名称，以下简称“发包人”）为实施 琼海市渔港经济区渔港基础配套设施建设项目—青葛二级渔港升级改造工程 EPC(施工图设计、施工总承包)，已接受中铁六局集团有限公司,中交四航局港湾工程设计院有限公司,中交四航局第三工程有限公司（承包人名称，以下简称“承包人”）对该项目施工图设计、施工总承包投标。发包人和承包人共同达成如下协议。

1. 工程名称：琼海市渔港经济区渔港基础配套设施建设项目—青葛二级渔港升级改造工程 EPC(施工图设计、施工总承包)

2. 工程地点：琼海市长坡镇

3. 项目概况：本工程主要建设内容为新建 600HP 渔业码头 568m，新建休闲渔业码头泊位 18 个，新建防波堤 177m，护岸修复 644.6m，港池航道疏浚 92.02 万 m³，配套实施港区供电照明工程、给排水和消防工程、导助航设施、临时工程等。

4. 项目初步设计及概算批准文号：

5. 资金来源：中央预算资金、省级和市级财政资金配套

6. 工程承包阶段：施工图设计、施工总承包（EPC）。

7. 签约合同价：119112377.39 元为承包人的投标报价。

①设计费：人民币（大写）贰佰壹拾捌万肆仟贰佰叁拾伍元整（¥：2184235.00 元）；适用税率：6%，税金为人民币（大写）壹拾贰万叁仟陆佰叁拾伍元玖角肆分（¥：123635.94 元）；下浮率为 2.75%；

②施工建安费：人民币（大写）壹亿壹仟陆佰玖拾贰万捌仟壹佰肆拾贰元叁角玖分（¥：116928142.39 元）；适用税率：9%，税金为人民币（大

写)玖佰陆拾伍万肆仟陆佰壹拾柒元贰角陆分(¥: 9654617.26元); 下浮率为1.71%。

最终开票税率以国家规定的最新税率为准。

8. 项目负责人: 张立辉; 设计负责人: 蒋国栋; 施工负责人: 张立辉。

9. 工程质量符合的标准和要求: 达到国家和行业最新标准, 并验收合格。

10. 承包人承诺按合同约定承担工程施工图设计、施工、竣工验收及缺陷修复等。

11. 发包人承诺按合同约定的条件、时间和方式向承包人支付合同价款。

12. 本项目施工图设计、施工总承包有效工期为720日历天, 包含施工图设计周期和施工工期两部分。施工图设计周期为60日历天, 施工工期为660日历天。合同实施期间的所有赶工措施费用已包含在实体项目的各项综合单价中, 本合同约定的费用已包含完成本合同约定的所有工作所涉及的税费、差旅费等全部相关费用。除本合同约定费用外, 承包人不得向发包人收取其他任何费用。

13. 缺陷责任期: 自竣工验收合格之日起24个月。

14. 承包人计划开始工作时间: 本工程开工日期暂定为____年____月____日, 发包人、承包人双方确认: 承包人已充分考虑到本工程的特殊性, 将配合发包人工程进度, 确保本工程在____年____月____日前完工, 如政府对工程工期有明确要求, 双方同意以政府要求完工时间为准, 双方之间的权利及义务以此时间为计算依据。

15. 本合同一式14份, 均具有同等法律效力, 发包人执陆份, 承包人执陆份。

16. 合同未尽事宜, 双方另行签订补充协议。补充协议是合同的组成

部分。如补充条款与本合同的有关条款发生冲突时，以补充条款为准。

发包人：（盖章）
琼海市菜篮子市场开发有限责任公司

法定代表人（签章）
或委托代理人（签字）

地址：琼海市嘉积镇南门农贸市场检测中心大楼5楼

邮政编码：571400

电话：0898-62829129

开户名称：琼海市菜篮子市场开发有限责任公司

开户银行：琼海市农村信用社合作联社南门信用社

银行帐号：1010203800000147

签订日期 2025 年 12 月 17 日

经办人：

承包人：中铁六局集团有限公司（盖章）

法定代表人（签章）

或委托代理人（签字）

地址：北京市海淀区万寿路2号

邮政编码：100036

电话：020-34883944

开户名称：中铁六局集团有限公司

开户银行：交通银行股份有限公司北京定慧寺支行

银行帐号：110060544018001830581

签订日期 2025 年 12 月 17 日

经办人：叶鑫楠

承包人：中交四航局港湾工程设计院有限公司（盖章）

法定代表人（签章）
或委托代理人（签字）

地址：广州市海珠区沥滘路 368 号广

承包人：中交四航局第三工程有限公司（盖章）

法定代表人（签章）
或委托代理人（签字）

地址：广东省湛江开发区乐华街道乐山路 23 号恒兴大厦 19 楼

州之窗总部大厦 35 层

邮政编码：510290

电话：020-28126100

开户名称：中交四航局港湾工程设计
院有限公司

开户银行：中国建设银行股份有限公
司广州万松园支行

银行帐号：44001431903050233060

签订日期 2018 年 12 月 17 日

经办人：

邮政编码：524005

电话：0759-3613141

开户名称：中交四航局第三工程有限公司

开户银行：中国建设银行股份有限公司湛
江霞海支行

银行帐号：44001688836051380388

签订日期 2018 年 12 月 17 日

经办人： 陈聪颖

附 3-2：项目负责人蒋国栋业绩 3 设计图纸扫描件

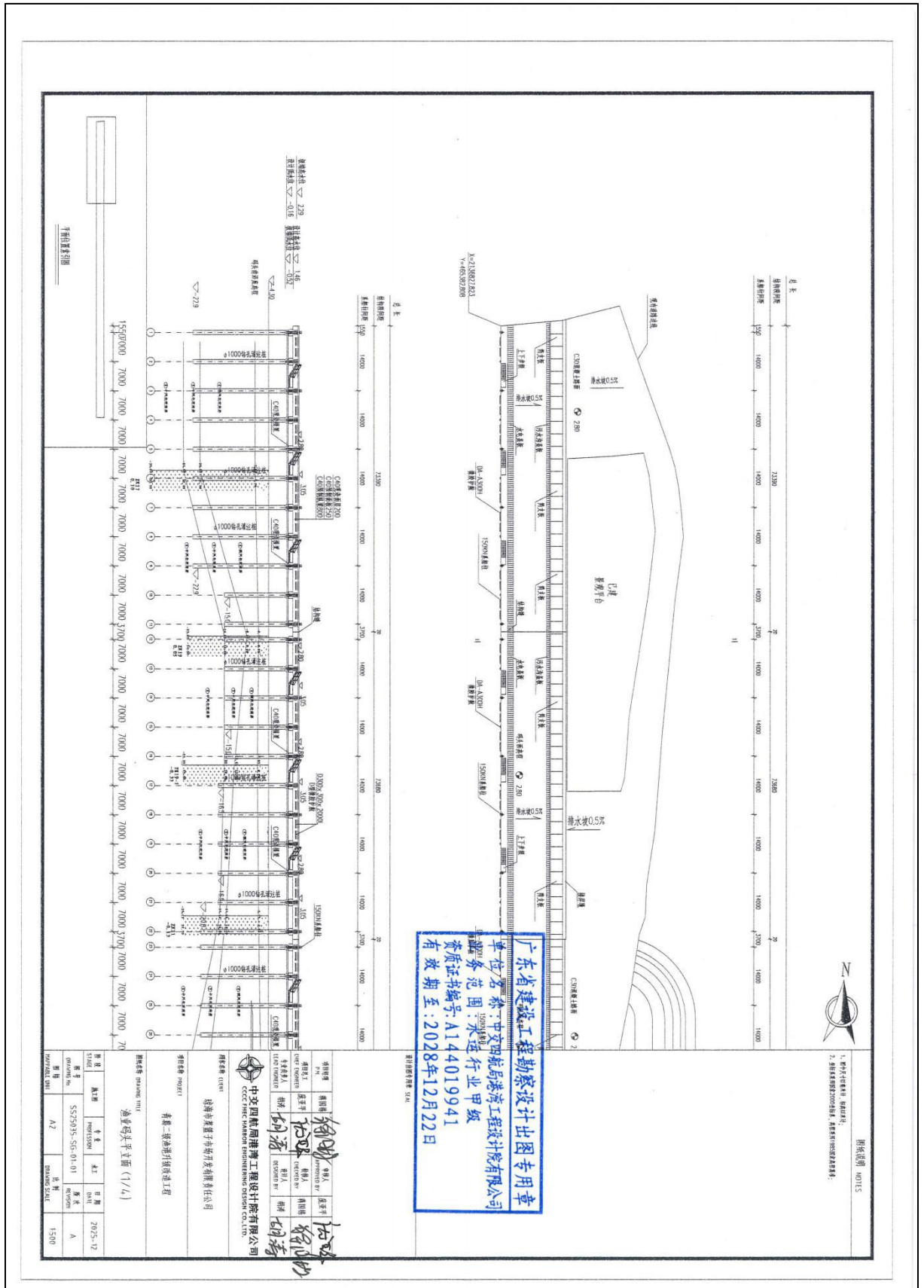

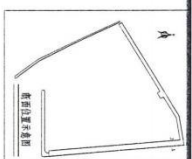
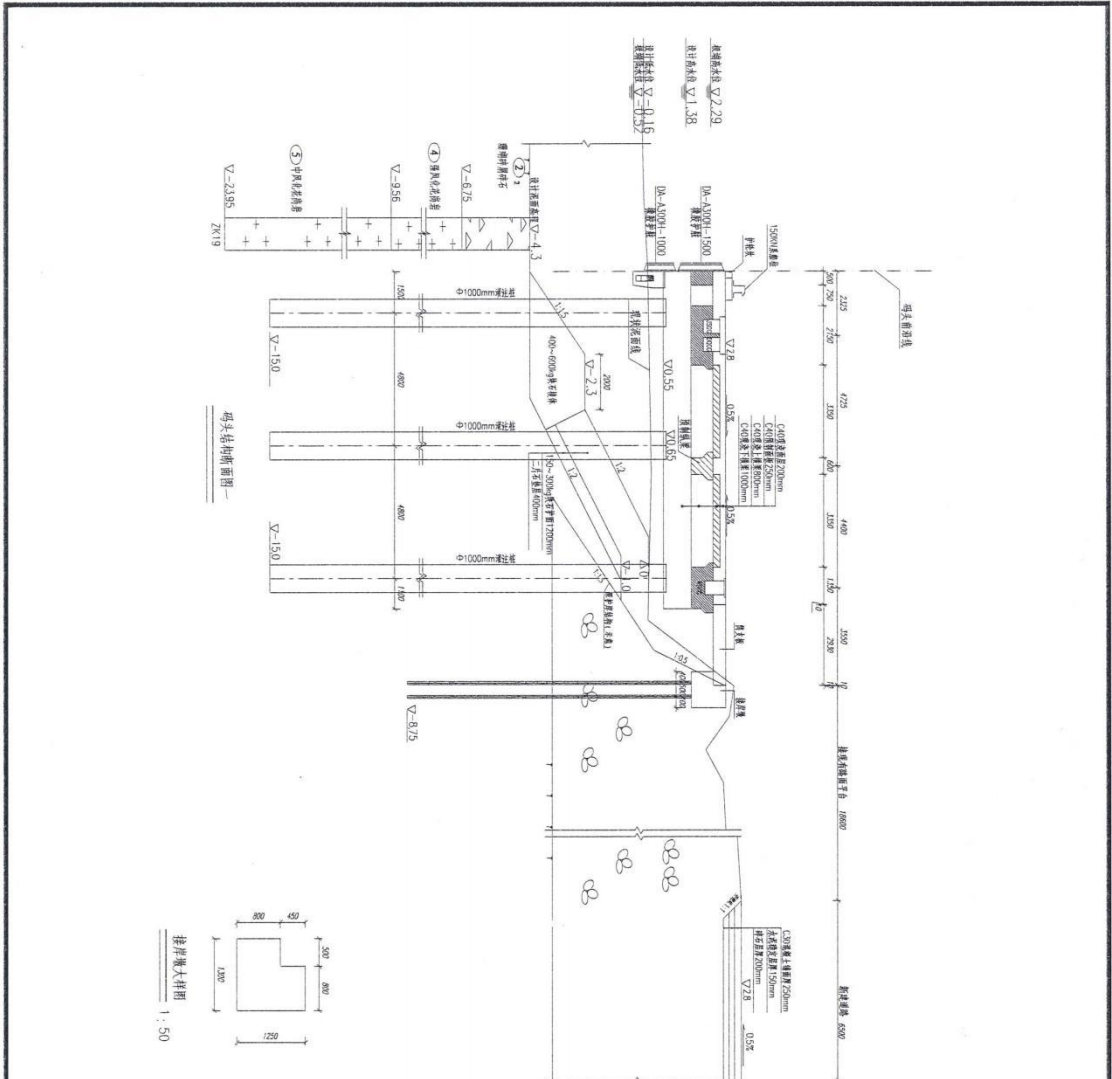

- 图例说明 10115
1. 剖面符号按《建筑制图标准》GB/T 50104-2010执行。
 2. 本图所有尺寸均以米为单位，标高以米为单位。
 3. 本图所有尺寸均以米为单位。
 4. 本图所有尺寸均以米为单位。

广东省建设工程勘察设计出图专用章
 单位名称：中交四航局港湾工程设计院有限公司
 业务范围：水运行业甲级
 资质证书编号：A144019941
 有效期至：2028年12月22日

项目负责人 CHIEF DESIGNER	项目负责人 DESIGNER	项目负责人 DESIGNER	项目负责人 DESIGNER
胡海	胡海	胡海	胡海
胡海	胡海	胡海	胡海

单位名称：中交四航局港湾工程设计院有限公司
 CCC-CHINA MARITIME ENGINEERING DESIGN CO., LTD.
 地址：珠海南湾电子街开泰大厦有限公司
 邮编：519000
 电话：0756-2222222
 传真：0756-2222222
 网址：www.cceed.com.cn

图名	图号	日期
珠海南湾电子街开泰大厦有限公司	SS-SF	2025-12
比例	比例	比例
1:100	1:100	1:100

投标附件 5.企业百县千镇万村高质量发展工程帮扶业绩一览表

企业百县千镇万村高质量发展工程帮扶业绩一览表

投标人名称：中交四航局港湾工程设计院有限公司

序号	百县千镇万村高质量发展工程名称	合同签订时间	帮扶金额(万元)	建设地点(市级)	备注
1	阳西县美丽圩镇建设项目	暂未签订	/	广东省阳江市阳西县	后附表扬信
2	普宁百千万系列项目	暂未签订	/	广东省普宁市	后附感谢信

1.业绩证明材料须提供合同原件扫描件（需包含封面和完整的协议书）；未提供证明材料的，不予计取。

2.业绩提供不超过 2 项，如提交业绩超过 2 项，只计取前 2 项。

3.提供建设行业主管部门出具已完工帮扶业绩证明（含金额）。

阳西县住房和城乡建设局

表扬信

中交四航局港湾工程设计院有限公司：

欣闻中交四航局港湾工程设计院有限公司设计的阳西县美丽圩镇建设项目于 4 月 17 日取得了设计方案专家评审会的一致通过，相关设计工作从前期策划已顺利进入施工图阶段，为后续工程建设顺利推进打下了坚实基础。在此，特向贵公司表示祝贺并提出表扬，对全体设计人员表示衷心的感谢和诚挚的问候！

“百千万”工程是一项关乎百姓福祉的重要民生工程、民心工程。我局督导期间，你单位科学组织、严格管理，相关负责同志认真负责、敢于担当，于春节及节假日期间坚守岗位，与县镇相关部门保持高效沟通，展现出高度的责任心、良好的服务素质、专业的技术能力，圆满完成了相关设计任务，充分展现了贵公司的企业风采和社会担当。

最后，希望在后续工作中，贵公司继续发扬优良作风，始终保持奋进姿态，全力以赴，攻坚克难，以高度的责任感和使命感，圆满完成后续建设任务，确保实现该项目工程整体完美收官。

阳西县住房和城乡建设局

2024年5月14日

普宁市“百千万工程”指挥部办公室

感谢信

中交第四航务工程局有限公司：

今年以来，普宁市锚定“百千万工程”三年初见成效目标，全市上下凝心聚力、奋力攻坚，城乡面貌焕然一新，民生福祉持续提升，产业活力加速释放，这一系列成绩离不开贵公司的大力支持，在此，普宁市“百千万工程”指挥部办公室向贵单位一直以来的积极参与和辛勤付出表示衷心的感谢！

自助力工作开展以来，贵公司充分发挥资金、技术、人才等优势，精准对接我市发展需求，以高度的社会责任感和使命感，积极投身到我市推进全域人居环境整治和风貌提升的攻坚行动中，主动担当、真抓实干，高标准助力完成多条风貌带和多个关键节点的整治任务。在交通主干道风貌带整治提升工作中，贵公司倾心助力，部分重点路段示范效果显著，外立面改造独具特色，“三线”整治规范有序，道路景观焕然一新，极大提升了城乡整体形象与品位，成为展示普宁高质量发展成果的重要窗口。此外，贵公司展现出高度的政治站位与大局意识，深度融入基层发展大局，踊跃挂钩帮扶我市有关乡镇街道，助力镇村基础设施建设和公共服务提

升等项目建设，积极配合属地镇街开展人居环境整治，在农房风貌改造提升领域精准发力，推动城乡人居环境实现焕然一新，在应急抢险任务中挺膺担当，以实际行动守护了普宁人民的生命财产安全，提升了广大群众的获得感与幸福感。

贵公司以切实有力的行动深刻诠释了企业担当精神，为我市深入推进“百千万工程”注入了源源不断的强劲动能。在此，再次对贵单位的鼎力支持与积极配合表示衷心的感谢，期望贵公司能够延续一贯的优良作风，秉持高度的责任担当，以高标准谋划、高效率推进、高质量落实，全力以赴助力普宁“百千万工程”建设，携手实现“五年显著变化”的发展目标，在助力我市强化“六项建设”、推进“三城融合”的征程中，共同构建高质量发展新优势，为我市经济社会发展做出更多、更大的卓越贡献。

普宁市“百千万工程”指挥部办公室

2025年12月17日



附：中交第四航务工程局获得奖牌

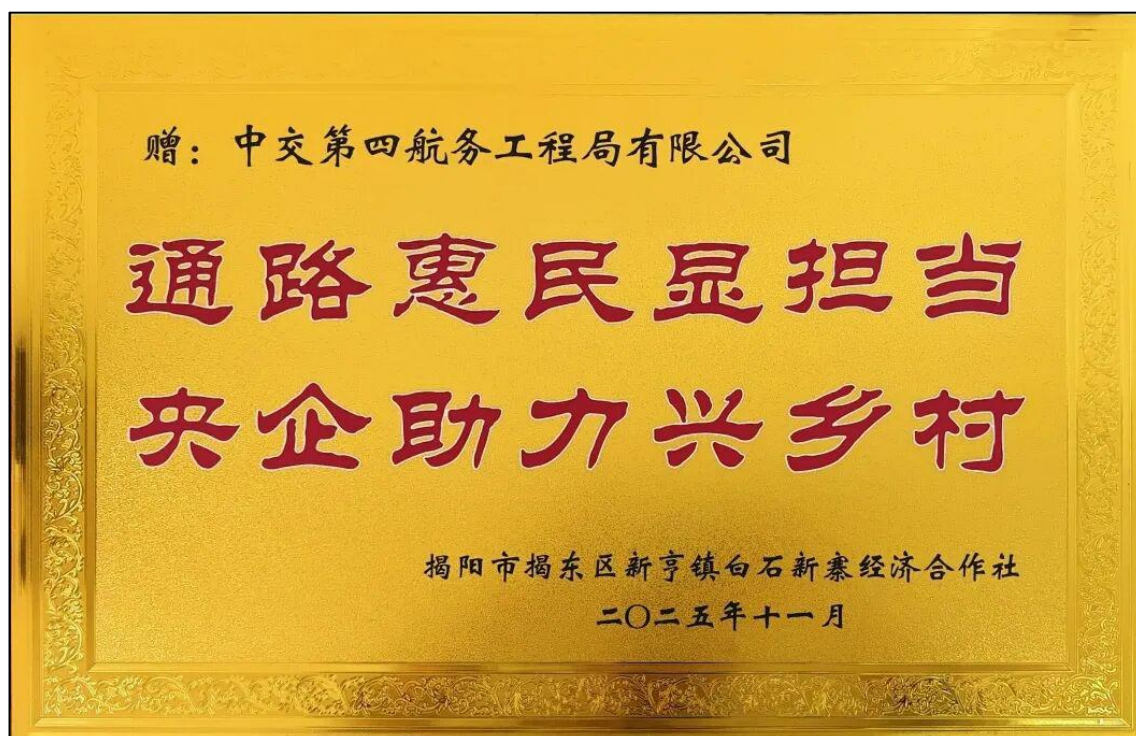

中交第四航务工程局有限公司留念

**央企担当筑路惠民
大爱铺陈富路生春**

揭阳市揭东区玉湖镇汾水村民委员会 敬赠
二〇二五年十一月

赠：中交第四航务工程局有限公司

**央企倾情塑风貌
乡村焕彩映初心**

揭阳市揭东区新亨镇白石村民委员会
二〇二五年十一月

附：国家企业信用信息公示系统中基础信息（体现股东及出资详细信息）的网页截图

中交第四航务工程局有限公司为中交四航局港湾工程设计院有限公司的 100%控股公司。

The screenshot displays the 'National Enterprise Credit Information Publicity System' (国家企业信用信息公示系统) interface. The main header includes navigation links for 'Home', 'Enterprise Information Reporting', 'Information Announcements', 'Key Areas', and 'Navigation'. The search bar contains the text '请输入企业名称、统一社会信用代码或注册号'. The main content area features a profile for '中交四航局港湾工程设计院有限公司' (Zhongjiao Sighthaven Harbor Engineering Design Institute Co., Ltd.) with a status of '存续 (在营、开业、在册)'. Key details include:

- 统一社会信用代码: 91440101190456657R
- 注册号: [Redacted]
- 法定代表人: 郑伟
- 登记机关: 广州市海珠区市场监督管理局
- 成立日期: 1988年06月10日

 The '基础信息' (Basic Information) section provides a detailed overview:

- 统一社会信用代码: 91440101190456657R
- 企业名称: 中交四航局港湾工程设计院有限公司
- 注册号: [Redacted]
- 法定代表人: 郑伟
- 类型: 有限责任公司(法人独资)
- 成立日期: 1988年06月10日
- 注册资本: 15000.000000万人民币
- 核准日期: 2025年05月14日
- 登记机关: 广州市海珠区市场监督管理局
- 登记状态: 存续 (在营、开业、在册)
- 住所: 广州市海珠区沥滘路368号广州之翼总部大厦35层整层单元 (仅限办公用途)
- 经营范围: 水运工程设计服务;工程勘察设计;工程技术咨询服务;工程施工总承包;工程水文勘察服务;交通运输咨询服务;港口及航运设施工程建筑;测绘服务;海洋工程建筑;工程总承包服务;房屋建筑工程设计服务;市政工程设计服务;

 A notice at the bottom of this section states: '提示: 根据《市场主体登记管理条例》及其实施细则, 按照《市场监管总局办公厅关于调整营业执照事项的通知》要求, 国家企业信用信息公示系统将营业执照照面公示内容作相应调整, 详见https://www.samr.gov.cn/zw/zfxxgk/fdzdgknr/djzcj/art/2023/art_9c67139da37a46fc8955d42d130947b2.html'.

 The '营业期限信息' (Business Term Information) section shows:

- 营业期限自: 1988年06月10日
- 营业期限至: [Redacted]

 The '股东及出资信息' (Shareholders and Investment Information) section contains a table:

序号	股东名称	股东类型	证照/证件类型	证照/证件号码	详情
1	中交第四航务工程局有限公司	法人股东	其他	914401011904321294	查看

 Below the table, it indicates '共查询到 1 条记录 共 1 页' and provides navigation buttons for '首页', '上一页', '1', '下一页', and '末页'.

 The '主要人员信息' (Key Personnel Information) section shows two entries:

- 郑伟, 经理
- 郑伟, 董事

 The '分支机构信息' (Branch Information) section shows '暂无分支机构信息' (No branch information).

[首页](#)
[企业信息填报](#)
[信息公告](#)
[重点领域企业](#)
[导航](#)
18620...

国家企业信用信息公示系统
 National Enterprise Credit Information Publicity System

[企业信用信息](#)
[经营异常名录](#)
[严重违法失信名单](#)

请输入企业名称、统一社会信用代码或注册号

股东及出资详细信息

■ 股东信息

股东名称	中文第四航务工程局有限公司
认缴额 (万元)	15000
实缴额 (万元)	

■ 认缴明细信息

认缴出资方式	认缴出资额(万元)	认缴出资日期
货币	15000	2020年11月29日

■ 实缴明细信息

实缴出资方式	实缴出资额(万元)	实缴出资日期

经营范围：水运工程设计服务;工程勘察设计;工程技术咨询服务;工程施工总承包;工程水文勘察服务;交通运输咨询服务;港口及航运设施工程建筑;测绘服务;海洋工程建筑;工程总承包服务;房屋建筑工程设计服务;市政工程设计服务;

提示：根据《市场主体登记管理条例》及其实施细则，按照《市场监管总局办公厅关于调整营业执照事项的通知》要求，国家企业信用信息公示系统将营业执照照面公示内容作相应调整，详见https://www.samr.gov.cn/zw/zfbxgk/fdzdgknr/djzcj/art/2023/art_9c67139da37a46fc8955d42d130947b2.html

■ 营业期限信息

营业期限自：1999年05月10日

标附件 6.拟投入项目团队人员一览表

拟投入项目团队人员一览表

序号	姓名	出生年月	注册资格	职称	专业/团队职务	社保购买单位
1	蒋国栋	1982 年 11 月	注册土木工程师（港口与航道工程）	高级工程师	项目负责人	中交四航局港湾工程设计院有限公司
2	周睿博	1981 年 9 月	注册土木工程师（岩土）	高级工程师	岩土专业负责人	中交四航局港湾工程设计院有限公司
3	于晓岩	1977 年 10 月	注册土木工程师（港口与航道工程）	正高级工程师	水工专业负责人	中交四航局港湾工程设计院有限公司
4	李景成	1969 年 5 月	/	正高级工程师	桥梁专业负责人	中交四航局港湾工程设计院有限公司
5	宋湛华	1982 年 10 月	注册电气工程师（供配电）	高级工程师	电气专业负责人	中交四航局港湾工程设计院有限公司
6	李莹	1981 年 12 月	一级造价工程师	高级工程师	造价专业负责人	中交四航局港湾工程设计院有限公司
7	郭创	1987 年 7 月	注册公用设备工程师（给水排水）	高级工程师	给排水专业负责人	中交四航局港湾工程设计院有限公司
8	冯海防	1983 年 3 月	注册土木工程师（港口与航道工程）	高级工程师	总平专业负责人	中交四航局港湾工程设计院有限公司

注：

- 1、须随本表提交表中人员的执业注册资格证书（或职称证书）及毕业证原件扫描件；
- 2、表中人员均须在建设行政主管部门信息管理系统中提前完成备案；
- 3、本表应按专业依次填写，不足时可续页；
- 4、拟投入项目团队人员配备需满足《项目基本人员需求表》；
- 5、专业负责人不得由项目负责人兼任，若兼任则视为未投入该专业负责人。

项目基本人员需求表

(非强制要求, 作为择优考量要素之一)

专业	职称或注册要求	专业工作年限	人数上限	备注
项目负责人	注册土木工程师(港口与航道工程) 高级工程师或以上	10	1	
岩土专业负责人	中级工程师及以上	5	1	
水工专业负责人	中级工程师及以上	5	1	
桥梁专业负责人	中级工程师及以上	5	1	
电气专业负责人	中级工程师及以上	5	1	
造价专业负责人	中级工程师及以上	5	1	
给排水专业负责人	中级工程师及以上	5	1	

备注:

1、投标人按照《项目基本人员需求表》填报项目负责人与其他专业负责人, 上述人员不得兼任。

2、提供职称证和注册证复印件。

附：项目负责人蒋国栋相关资料

身份证



毕业证



执业资格证：注册土木工程师（港口与航道工程）

本证书由中华人民共和国人力资源和社会保障部、住房和城乡建设部、交通运输部批准颁发。它表明持证人通过国家统一组织的考试，取得注册土木工程师（港口与航道工程）的执业资格。

This is to certify that the bearer of the Certificate has passed national examination organized by the Chinese government departments and has obtained qualifications for Registered Civil Engineer (Post & Channel Engineering).



approved & authorized
by
Ministry of Human Resources and Social Security
The People's Republic of China



approved & authorized
by
Ministry of Housing and Urban-Rural Development
The People's Republic of China



approved & authorized
by
Ministry of Transport
The People's Republic of China

编号：
No. **0001587**



持证人签名：
Signature of the Bearer

蒋国栋

管理号：
File No. : 2013017440172013449914000126

姓名：
Full Name 蒋国栋

性别：
Sex 男

出生年月：
Date of Birth 1982年11月

专业类别：
Professional Type

批准日期：
Approval Date 2013年09月08日

签发单位盖章：
Issued by 

签发日期：
Issued on 2014年 03月 03日

注册证：注册土木工程师（港口与航道工程）



职称证：高级工程师

本证书由中国交通建设股份有限公司统一印制，由评审单位颁发。它表明持证人通过颁发单位专业技术职务任职资格评审委员会评审，具有相应的专业技术资格水平。

The Certificate is made exclusively by China Communications Construction Company Ltd and issued by the Competent Appraising and Approval Committee, proving the holder has been appraised and duly approved thereafter by the said Committee and found to have met the prescribed professional and technical requirements and thus have the competence for jobs relating thereto.



姓名 Name 蒋国栋

性别 Sex 男

出生年月 Date of Birth 1982.11

工作单位 Company Name 中交第四航务工程局有限公司

编号 Number 4170059

系列名称 Category 工程系列

专业名称 Speciality 港口与航道工程设计

资格名称 Competent for 高级工程师

评审时间 Date of Appraisal 2017.08.30



中国交通建设股份有限公司制发
Designed and Issued by
China Communications Construction Company Ltd.

APPRAISING AND APPROVAL COMMITTEE FOR
PROFESSIONAL & TECHNICAL COMPETENCE

社保证明



验证码：202512237642140147

广东省直社会保险参保证明

参保人姓名：蒋国栋

性别：男

证件号码：410225198211022914

人员状态：参保缴费

该参保人在广东省社会保险基金管理局参加社会保险情况如下：

(一) 参保基本情况：

险种类型	累计缴费年限
基本养老保险	实缴185个月 缓缴0个月
险种类型	参保时间
工伤保险	20100805
生育保险	/

(二) 参保缴费明细：

金额单位：元

缴费年月	单位编码	缴费工资	养老	工伤	生育	备注
			个人缴费	单位缴费	单位缴费	
202501	112200030302	27501	2200.08	已参保	/	
202502	112200030302	27501	2200.08	已参保	/	
202503	112200030302	27501	2200.08	已参保	/	
202504	112200030302	27501	2200.08	已参保	/	
202505	112200030302	27501	2200.08	已参保	/	
202506	112200030302	27501	2200.08	已参保	/	
202507	112200030302	27549	2203.92	已参保	/	
202508	112200030302	27549	2203.92	已参保	/	
202509	112200030302	27549	2203.92	已参保	/	
202510	112200030302	27549	2203.92	已参保	/	
202511	112200030302	27549	2203.92	已参保	/	
202512	112200030302	27549	2203.92	已参保	/	

备注：

1、本《参保证明》可由参保单位在我局的互联网公共服务网页上自行打印，作为参保人向该单位工作期间参加社会保险的证明，向相关部门提供。查验部门可通过上面条形码进行核查，本条形码有效期至2026-06-21。核查网页地址：<https://ggfw.hrss.gd.gov.cn>。

2、表中“单位编号”对应的单位名称如下：

112200030302:中交四航局港湾工程设计院有限公司

3、参保单位实际参保缴费情况，以省社保局信息系统记载的最新数据为准。

4、本《参保证明》标注的“缓缴”是指：《转发人力资源社会保障部办公厅 国家税务总局办公厅关于特困行业阶段性实施缓缴企业社会保险费政策的通知》（粤人社规〔2022〕11号）、《广东省人力资源和社会保障厅 广东省发展和改革委员会 广东省财政厅 国家税务总局广东省税务局关于实施扩大阶段性缓缴社会保险费政策实施范围等政策的通知》（粤人社规〔2022〕15号）等文件实施范围内的企业申请缓缴三项社保费单位缴费部分。

5、基本养老保险的累计缴费年限已剔除已办理退保的缴费年限。

(证明专用章)

日期：2025年12月23日

附：岩土专业负责人周睿博相关资料

身份证



毕业证



职称证：高级工程师

本证书由中国交通建设股份有限公司统一印制，由评审单位颁发。它表明持证人通过颁发单位专业技术职务任职资格评审委员会评审，具有相应的专业技术资格水平。



The Certificate is made exclusively by China Communications Construction Company Ltd and issued by the Competent Appraising and Approval Committee, proving the holder has been appraised and duly approved thereafter by the said Committee and found to have met the prescribed professional and technical requirements and thus have the competence for jobs relating thereto.

姓名 周睿博
Name
性别 女
Sex
出生年月 1981.9
Date of Birth
工作单位 中交第四航务工程局
Company Name 有限公司

编号 2151034
Number

系列名称 工程系列
Category
专业名称 岩土工程勘察设计
Speciality
资格名称 高级工程师
Competent for
评审时间 2015.10.30
Date of Appraisal



APPRAISING AND APPROVAL COMMITTEE FOR
PROFESSIONAL & TECHNICAL COMPETENCE

中国交通建设股份有限公司制发
Designed and Issued by
China Communications Construction Company Ltd.

执业资格证：注册土木工程师（岩土）

注册土木工程师(岩土)
Registered Civil Engineer (Geotechnical)

本证书由中华人民共和国人力资源和社会保障部、住房和城乡建设部批准颁发，表明持证人通过全国统一组织的考试，取得注册土木工程师（岩土）的执业资格。

姓 名：周睿博
证件号码：210911198109301047
性 别：女
出生年月：1981年09月
批准日期：2017年09月24日
管 理 号：2017008440082017440146001241

中华人民共和国
人力资源和社会保障部

中华人民共和国
住房和城乡建设部



注册证：注册土木工程师（岩土）



中华人民共和国住房和城乡建设部 www.mohurd.gov.cn

全国建筑市场监管公共服务平台

建设工程企业 从业人员 建设项目 诚信记录

请输入关键词，例如企业名称、统一社会信用代码 搜索

首页 监管动态 数据服务 信用建设 建筑工人 政策法规 电子证照 问题解答 网站动态 动态核查

首页 > 人员数据 > 人员列表 > 手机查看

周睿博

证件类型	居民身份证	证件号码	210911*****47	性别	女
注册证书所在单位名称	中交四航局港湾工程设计院有限公司				

执业注册信息 个人工程业绩 个人业绩技术指标 不良行为 良好行为 黑名单记录

注册土木工程师（岩土）

注册单位：中交四航局港湾工程设计院有限公司 证书编号：AY194401591 电子证书编号：AY20194401591 注册号/执业印章号：4401994-AY004

注册专业：不分专业 有效期：2028年12月11日

查看证书变更记录 (3)

相关网站导航 各省级一体化平台 网站访问量

中华人民共和国住房和城乡建设部 北京 / 天津 / 河北 / 山西 / 内蒙古 / 辽宁 / 吉林
国家工程建设标准化信息网 黑龙江 / 上海 / 江苏 / 浙江 / 安徽 / 福建 / 江西
住房和城乡建设部职业资格注册中心 山东 / 河南 / 湖北 / 湖南 / 广东 / 广西 / 海南

2 7 8 4 1 7 3 4 6 2

使用有效期: 2025年12月25日
- 2026年06月23日



中华人民共和国注册土木工程师(岩土) 注册执业证书

本证书是中华人民共和国注册土木工程师(岩土)的执业凭证, 准予持证人在执业范围和注册有效期内执业。

姓名: 周睿博

性别: 女

出生日期: 1981年09月30日

注册编号: AY20194401591

聘用单位: 中交四航局港湾工程设计院有限公司

注册有效期: 2025年12月12日-2028年12月11日



个人签名: 周睿博

签名日期: 周睿博 2025.12.25



发证日期: 2025年12月12日

社保证明



验证码：202512249884686358

广东省直社会保险参保证明

参保人姓名：周睿博

性别：女

证件号码：210911198109301047

人员状态：参保缴费

该参保人在广东省社会保险基金管理局参加社会保险情况如下：

(一) 参保基本情况：

险种类型	累计缴费年限
基本养老保险	实缴136个月 缓缴0个月
险种类型	参保时间
工伤保险	20070315
生育保险	/

(二) 参保缴费明细：

金额单位：元

缴费年月	单位编码	缴费工资	养老	工伤	生育	备注
			个人缴费	单位缴费	单位缴费	
202501	112200030302	27501	2200.08	已参保	/	
202502	112200030302	27501	2200.08	已参保	/	
202503	112200030302	27501	2200.08	已参保	/	
202504	112200030302	27501	2200.08	已参保	/	
202505	112200030302	27501	2200.08	已参保	/	
202506	112200030302	27501	2200.08	已参保	/	
202507	112200030302	27549	2203.92	已参保	/	
202508	112200030302	27549	2203.92	已参保	/	
202509	112200030302	27549	2203.92	已参保	/	
202510	112200030302	27549	2203.92	已参保	/	
202511	112200030302	27549	2203.92	已参保	/	
202512	112200030302	27549	2203.92	已参保	/	

备注：

1、本《参保证明》可由参保单位在我局的互联网公共服务网页上自行打印，作为参保人向该单位工作期间参加社会保险的证明，向相关部门提供。查验部门可通过上面条形码进行核查，本条形码有效期至2026-06-22。核查网页地址：<https://ggfw.hrss.gd.gov.cn>。

2、表中“单位编号”对应的单位名称如下：

112200030302:中交四航局港湾工程设计院有限公司

3、参保单位实际参保缴费情况，以省社保局信息系统记载的最新数据为准。

4、本《参保证明》标注的“缓缴”是指：《转发人力资源社会保障部办公厅 国家税务总局办公厅关于特困行业阶段性实施缓缴企业社会保险费政策的通知》（粤人社规〔2022〕11号）、《广东省人力资源和社会保障厅 广东省发展和改革委员会 广东省财政厅 国家税务总局广东省税务局关于实施扩大阶段性缓缴社会保险费政策实施范围等政策的通知》（粤人社规〔2022〕15号）等文件实施范围内的企业申请缓缴三项社保费单位缴费部分。

5、基本养老保险的累计缴费年限已剔除已办理退保的缴费年限。

(证明专用章)

日期：2025年12月24日

附：水工专业负责人于晓岩相关资料

身份证



毕业证



职称证：正高级工程师

经中华人民共和国人力资源和社会保障部授权批准，由中国交通建设集团有限公司统一印制本证书。它表明持证人通过颁发单位专业技术职务任职资格评审委员会评审，由评审单位颁发，具有相应的专业技术资格水平。

This certificate is authorized and approved by the Ministry of Human Resources and Social Security of the People's Republic of China and is uniformly printed by China Communications Construction Group and issued by the Competent Appraising and Approval Committee, proving the holder has been appraised and duly approved thereafter by the said Committee and found to have met the prescribed professional and technical requirements and thus have the competence for jobs relating thereto.



姓名 于晓岩
Name

性别 女
Sex

出生年月 1977.10
Date of Birth

工作单位 中交第四航务工程局有限公司
Company Name

编号 1220051
Number

系列名称 工程系列
Category

资格名称 正高级工程师
Competent for

专业名称 港口航道与治河工程
Speciality

评审时间 2022.09.23
Date of Appraisal



APPRAISING AND APPROVAL COMMITTEE FOR
PROFESSIONAL & TECHNICAL COMPETENCE

中国交通建设集团有限公司制发
Designed and Issued by
China Communications Construction Group

执业资格证：注册土木工程师（港口与航道工程）

本证书由中华人民共和国人力资源和社会保障部、住房和城乡建设部、交通运输部批准颁发。它表明持证人通过国家统一组织的考试，取得注册土木工程师（港口与航道工程）的执业资格。

This is to certify that the bearer of the Certificate has passed national examination organized by the Chinese government departments and has obtained qualifications for Registered Civil Engineer (Post & Channel Engineering).



approved & authorized by
Ministry of Human Resources and Social Security
The People's Republic of China



approved & authorized by
Ministry of Housing and Urban-Rural Development
The People's Republic of China



approved & authorized by
Ministry of Transport
The People's Republic of China

编号：
No. 0001998



持证人签名：
Signature of the Bearer



管理号：
File No.: 2014017440172014440118000144

姓名：
Full Name 于晓岩

性别：
Sex 女

出生年月：
Date of Birth 1977年10月

专业类别：
Professional Type

批准日期：
Approval Date 2014年09月07日

签发单位盖章：
Issued by



签发日期：
Issued on

注册证：注册土木工程师（港口与航道工程）

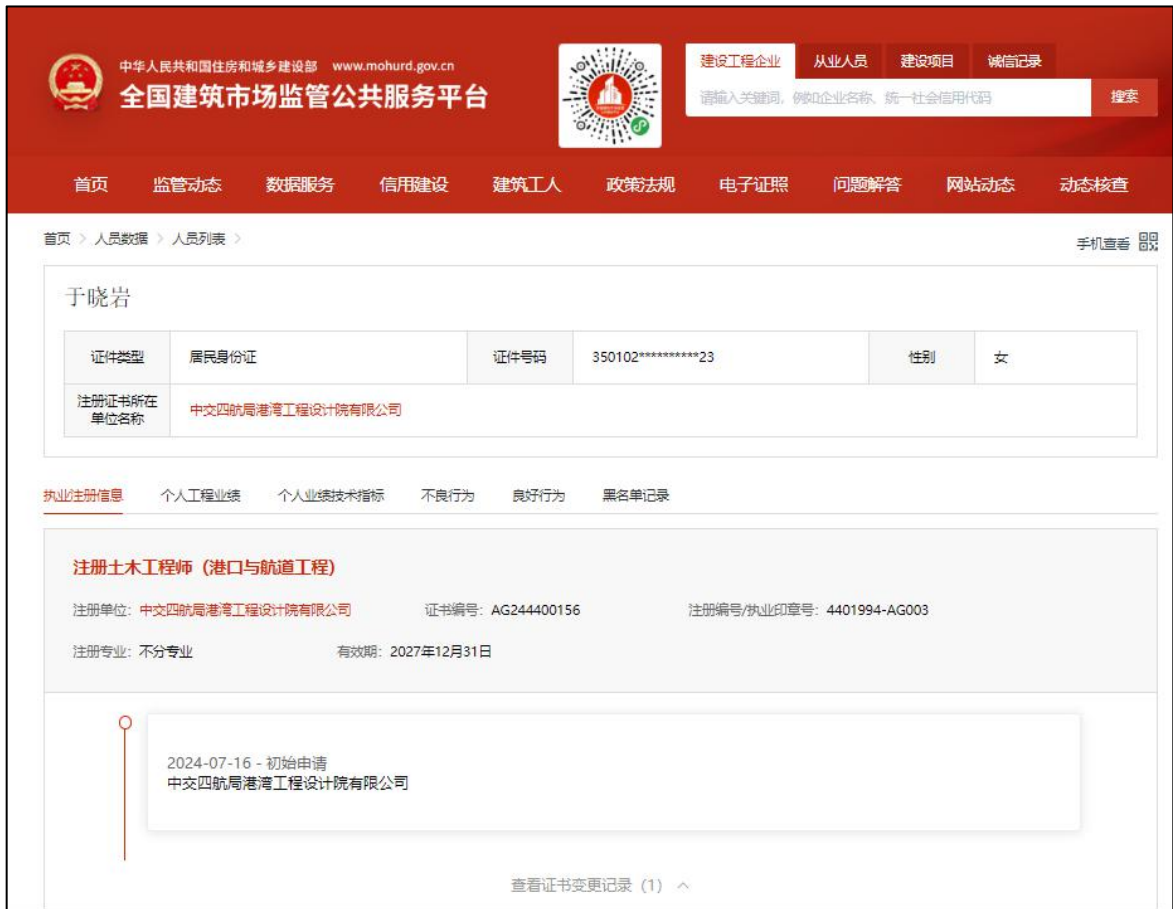

社保证明



验证码：202512241653089596

广东省直社会保险参保证明

参保人姓名：于晓岩

性别：女

证件号码：350102197710115823

人员状态：参保缴费

该参保人在广东省社会保险基金管理局参加社会保险情况如下：

(一) 参保基本情况：

险种类型	累计缴费年限
基本养老保险	实缴222个月 缓缴0个月
险种类型	参保时间
工伤保险	20070701
生育保险	/

(二) 参保缴费明细：

金额单位：元

缴费年月	单位编码	缴费工资	养老	工伤	生育	备注
			个人缴费	单位缴费	单位缴费	
202501	112200030302	27501	2200.08	已参保	/	
202502	112200030302	27501	2200.08	已参保	/	
202503	112200030302	27501	2200.08	已参保	/	
202504	112200030302	27501	2200.08	已参保	/	
202505	112200030302	27501	2200.08	已参保	/	
202506	112200030302	27501	2200.08	已参保	/	
202507	112200030302	27523	2201.84	已参保	/	
202508	112200030302	27523	2201.84	已参保	/	
202509	112200030302	27523	2201.84	已参保	/	
202510	112200030302	27523	2201.84	已参保	/	
202511	112200030302	27523	2201.84	已参保	/	
202512	112200030302	27523	2201.84	已参保	/	

备注：

1、本《参保证明》可由参保单位在我局的互联网公共服务网页上自行打印，作为参保人向该单位工作期间参加社会保险的证明，向相关部门提供。查验部门可通过上面条形码进行核查，本条形码有效期至2026-06-22。核查网页地址：<https://ggfw.hrss.gd.gov.cn>。

2、表中“单位编号”对应的单位名称如下：

112200030302:中交四航局港湾工程设计院有限公司

3、参保单位实际参保缴费情况，以省社保局信息系统记载的最新数据为准。

4、本《参保证明》标注的“缓缴”是指：《转发人力资源社会保障部办公厅 国家税务总局办公厅关于特困行业阶段性实施缓缴企业社会保险费政策的通知》（粤人社规〔2022〕11号）、《广东省人力资源和社会保障厅 广东省发展和改革委员会 广东省财政厅 国家税务总局广东省税务局关于实施扩大阶段性缓缴社会保险费政策实施范围等政策的通知》（粤人社规〔2022〕15号）等文件实施范围内的企业申请缓缴三项社保费单位缴费部分。

5、基本养老保险的累计缴费年限已剔除已办理退保的缴费年限。

(证明专用章)

日期：2025年12月24日

附：桥梁专业负责人李景成相关资料

身份证



毕业证

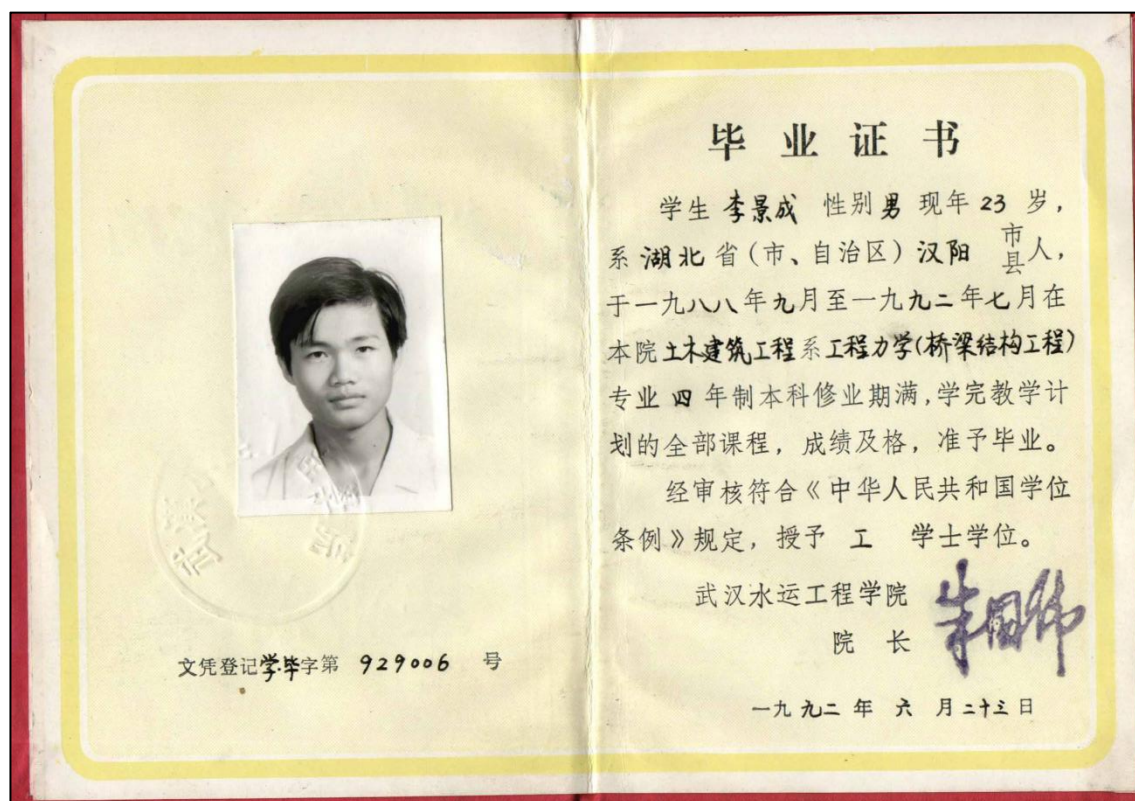

职称证：正高级工程师

<p>本证书由中国交通建设集团有限公司统一印制，由评审单位颁发。它表明持证人通过颁发单位专业技术职务任职资格评审委员会评审，具有相应的专业技术资格水平。</p> <p>The Certificate is made exclusively by China Communications Construction Group (Ltd.) and issued by the Competent Appraising and Approval Committee, proving the holder has been appraised and duly approved thereafter by the said Committee and found to have met the prescribed professional and technical requirements and thus have the competence for jobs relating thereto.</p>	<p style="text-align: right;">20 1</p>  <p>姓名 <u>李景成</u> Name</p> <p>性别 <u>男</u> Sex</p> <p>出生年月 <u>1969.5</u> Date of Birth</p> <p>工作单位 <u>中交第四航务工程局有限公司</u> Company Name</p> <p>编号 <u>1190708</u> Number</p>
--	---

<p>系列名称 Category <u>工程系列</u></p> <p>专业名称 Speciality <u>公路与桥梁工程</u></p> <p>资格名称 Competent for <u>正高级工程师</u></p> <p>评审时间 Date of Appraisal <u>2019.10.23</u></p> <p style="text-align: center;"> 专业技术资格 评审委员会 (章)</p> <p style="text-align: center;">APPRAISING AND APPROVAL COMMITTEE FOR PROFESSIONAL & TECHNICAL COMPETENCE</p>	<p style="text-align: center;">中国交通建设集团有限公司制发 Designed and Issued by China Communications Construction Group (Ltd.)</p>
---	---

社保证明



验证码：202512241672080745

广东省直社会保险参保证明

参保人姓名：李景成

性别：男

证件号码：420106196905113632

人员状态：参保缴费

该参保人在广东省社会保险基金管理局参加社会保险情况如下：

(一) 参保基本情况：

险种类型	累计缴费年限
基本养老保险	实缴15个月 缓缴0个月
险种类型	参保时间
工伤保险	20160801
生育保险	/

(二) 参保缴费明细： 金额单位：元

缴费年月	单位编码	缴费工资	养老	工伤	生育	备注
			个人缴费	单位缴费	单位缴费	
202501	112200030302	27501	2200.08	已参保	/	
202502	112200030302	27501	2200.08	已参保	/	
202503	112200030302	27501	2200.08	已参保	/	
202504	112200030302	27501	2200.08	已参保	/	
202505	112200030302	27501	2200.08	已参保	/	
202506	112200030302	27501	2200.08	已参保	/	
202507	112200030302	27549	2203.92	已参保	/	
202508	112200030302	27549	2203.92	已参保	/	
202509	112200030302	27549	2203.92	已参保	/	
202510	112200030302	27549	2203.92	已参保	/	
202511	112200030302	27549	2203.92	已参保	/	
202512	112200030302	27549	2203.92	已参保	/	

备注：

1、本《参保证明》可由参保单位在我局的互联网公共服务网页上自行打印，作为参保人向该单位工作期间参加社会保险的证明，向相关部门提供。查验部门可通过上面条形码进行核查，本条形码有效期至2026-06-22。核查网页地址：<https://ggfw.hrss.gd.gov.cn>。

2、表中“单位编号”对应的单位名称如下：

112200030302:中交四航局港湾工程设计院有限公司

3、参保单位实际参保缴费情况，以省社保局信息系统记载的最新数据为准。

4、本《参保证明》标注的“缓缴”是指：《转发人力资源社会保障部办公厅 国家税务总局办公厅关于特困行业阶段性实施缓缴企业社会保险费政策的通知》（粤人社规〔2022〕11号）、《广东省人力资源和社会保障厅 广东省发展和改革委员会 广东省财政厅 国家税务总局广东省税务局关于实施扩大阶段性缓缴社会保险费政策实施范围等政策的通知》（粤人社规〔2022〕15号）等文件实施范围内的企业申请缓缴三项社保费单位缴费部分。

5、基本养老保险的累计缴费年限已剔除已办理退保的缴费年限。

(证明专用章)

日期：2025年12月24日

附：电气专业负责人宋湛华相关资料

身份证



毕业证



职称证：高级工程师

本证书由中国交通建设股份有限公司统一印制，由评审单位颁发。它表明持证人通过颁发单位专业技术职务任职资格评审委员会评审，具有相应的专业技术资格水平。

The Certificate is made exclusively by China Communications Construction Company Ltd and issued by the Competent Appraising and Approval Committee, proving the holder has been appraised and duly approved thereafter by the said Committee and found to have met the prescribed professional and technical requirements and thus have the competence for jobs relating thereto.



姓名 宋湛华
Name

性别 女
Sex

出生年月 1982.10
Date of Birth

工作单位 中交第四航务工程局有限公司
Company Name

编号 2141246
Number

系列名称 工程系列
Category

专业名称 电气工程设计
Speciality

资格名称 高级工程师
Competent-for

评审时间 2014.11.21
Date of Appraisal



中国交通建设股份有限公司制发
Designed and Issued by
China Communications Construction Company Ltd.

APPRAISING AND APPROVAL COMMITTEE FOR
PROFESSIONAL & TECHNICAL COMPETENCE

注册执业证：注册电气工程师（供配电）



中华人民共和国住房和城乡建设部 www.mohurd.gov.cn

全国建筑市场监管公共服务平台

建设工程企业 从业人员 建设项目 诚信记录

请输入关键词，例如企业名称、统一社会信用代码 搜索

首页 监管动态 数据服务 信用建设 建筑工人 政策法规 电子证照 问题解答 网站动态 动态核查

首页 > 人员数据 > 人员列表 > 手机查看

宋湛华

证件类型	居民身份证	证件号码	440105*****47	性别	女
注册证书所在单位名称	中交四航局港湾工程设计院有限公司				

执业注册信息 个人工程业绩 个人业绩技术指标 不良行为 良好行为 黑名单记录

注册电气工程师（供配电）

注册单位：中交四航局港湾工程设计院有限公司 证书编号：DG134400823 电子证书编号：DG20134400823 注册编号/执业印章号：4401994-DG001

注册专业：不分专业 有效期：2026年06月30日

查看证书变更记录 (4) ▾

使用有效期: 2025年09月26日
- 2026年03月25日



中华人民共和国注册电气工程师(供配电) 注册执业证书

本证书是中华人民共和国注册电气工程师(供配电)的执业凭证,准予持证人在执业范围和注册有效期内执业。

姓名: 宋湛华

性别: 女

出生日期: 1982年10月10日

注册编号: DG20134400823

聘用单位: 中交四航局港湾工程设计院有限公司

注册有效期: 2023年06月06日-2026年06月30日



个人签名:

宋湛华

签名日期:

2025.09.26

中华人民共和国
住房和城乡建设部



发证日期: 2023年06月06日

社保证明



验证码：202512241749957768

广东省直社会保险参保证明

参保人姓名：宋湛华

性别：女

证件号码：440105198210105747

人员状态：参保缴费

该参保人在广东省社会保险基金管理局参加社会保险情况如下：

(一) 参保基本情况：

险种类型	累计缴费年限
基本养老保险	实缴176个月 缓缴0个月
险种类型	参保时间
工伤保险	20110504
生育保险	/

(二) 参保缴费明细：

金额单位：元

缴费年月	单位编码	缴费工资	养老	工伤	生育	备注
			个人缴费	单位缴费	单位缴费	
202501	112200030302	27501	2200.08	已参保	/	
202502	112200030302	27501	2200.08	已参保	/	
202503	112200030302	27501	2200.08	已参保	/	
202504	112200030302	27501	2200.08	已参保	/	
202505	112200030302	27501	2200.08	已参保	/	
202506	112200030302	27501	2200.08	已参保	/	
202507	112200030302	25954	2076.32	已参保	/	
202508	112200030302	25954	2076.32	已参保	/	
202509	112200030302	25954	2076.32	已参保	/	
202510	112200030302	25954	2076.32	已参保	/	
202511	112200030302	25954	2076.32	已参保	/	
202512	112200030302	25954	2076.32	已参保	/	

备注：

1、本《参保证明》可由参保单位在我局的互联网公共服务网页上自行打印，作为参保人向该单位工作期间参加社会保险的证明，向相关部门提供。查验部门可通过上面条形码进行核查，本条形码有效期至2026-06-22。核查网页地址：<https://ggfw.hrss.gd.gov.cn>。

2、表中“单位编号”对应的单位名称如下：

112200030302:中交四航局港湾工程设计院有限公司

3、参保单位实际参保缴费情况，以省社保局信息系统记载的最新数据为准。

4、本《参保证明》标注的“缓缴”是指：《转发人力资源社会保障部办公厅 国家税务总局办公厅关于特困行业阶段性实施缓缴企业社会保险费政策的通知》（粤人社规〔2022〕11号）、《广东省人力资源和社会保障厅 广东省发展和改革委员会 广东省财政厅 国家税务总局广东省税务局关于实施扩大阶段性缓缴社会保险费政策实施范围等政策的通知》（粤人社规〔2022〕15号）等文件实施范围内的企业申请缓缴三项社保费单位缴费部分。

5、基本养老保险的累计缴费年限已剔除已办理退保的缴费年限。

(证明专用章)

日期：2025年12月24日

附：造价专业负责人李莹相关资料

身份证



毕业证



职称证：高级工程师

本证书由中国交通建设集团有限公司统一印制，由评审单位颁发。它表明持证人通过颁发单位专业技术职务任职资格评审委员会评审，具有相应的专业技术资格水平。

The Certificate is made exclusively by China Communications Construction Group (Ltd.) and issued by the Competent Appraising and Approval Committee, proving the holder has been appraised and duly approved thereafter by the said Committee and found to have met the prescribed professional and technical requirements and thus have the competence for jobs relating thereto.



姓名 李莹
Name

性别 女
Sex

出生年月 1981.12
Date of Birth

工作单位 中交第四航务工程局有限公司
Company Name

编号 4200434
Number

系列名称 工程系列
Category

专业名称 技术经济
Speciality

资格名称 高级工程师
Competent for

评审时间 2020.10.16
Date of Appraisal



中国交通建设集团有限公司制发
Designed and Issued by
China Communications Construction Group (Ltd.)

APPRAISING AND APPROVAL COMMITTEE FOR
PROFESSIONAL & TECHNICAL COMPETENCE

注册证：一级造价工程师

使用有效期: 2025年10月24日
- 2026年01月22日



中华人民共和国
一级造价工程师注册证书

The People's Republic of China
Class1 Cost Engineer Certificate of Registration

姓 名: 李莹
性 别: 女
出 生 日 期: 1981年12月11日
专 业: 土木建筑工程
证 书 编 号: 建[造]11174400004004
有 效 期: 2025年03月09日-2029年03月08日
聘 用 单 位: 中交四航局港湾工程设计院有限公司

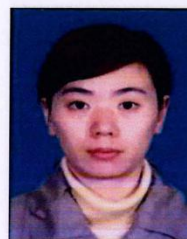

个人签名:

李莹
李莹

签名日期:

2025.10.24



发证日期: 2025年03月10日



中华人民共和国住房和城乡建设部 www.mohurd.gov.cn

全国建筑市场监管公共服务平台

建设工程企业 从业人员 建设项目 诚信记录

请输入关键词, 例如企业名称、统一社会信用代码 搜索

首页 监管动态 数据服务 信用建设 建筑工人 政策法规 电子证照 问题解答 网站动态 动态核查

首页 > 人员数据 > 人员列表 手机查看

李莹

证件类型	居民身份证	证件号码	431003*****21	性别	女
注册证书所在单位名称	中交四航局港湾工程设计院有限公司				

执业注册信息 个人工程业绩 个人业绩技术指标 不良行为 良好行为 黑名单记录

一级注册造价工程师

注册单位: 中交四航局港湾工程设计院有限公司 证书编号: 建[造]11174400004004 注册编号/执业印章号: B11174400004004

注册专业: 土建 有效期: 2029年03月08日

[查看证书变更记录 \(2\)](#)

社保证明



验证码：202512242080468647

广东省直社会保险参保证明

参保人姓名：李莹

性别：女

证件号码：431003198112116021

人员状态：参保缴费

该参保人在广东省社会保险基金管理局参加社会保险情况如下：

(一) 参保基本情况：

险种类型	累计缴费年限
基本养老保险	实缴238个月 缓缴0个月
险种类型	参保时间
工伤保险	20041224
生育保险	/

(二) 参保缴费明细：

金额单位：元

缴费年月	单位编码	缴费工资	养老	工伤	生育	备注
			个人缴费	单位缴费	单位缴费	
202501	112200030302	27501	2200.08	已参保	/	
202502	112200030302	27501	2200.08	已参保	/	
202503	112200030302	27501	2200.08	已参保	/	
202504	112200030302	27501	2200.08	已参保	/	
202505	112200030302	27501	2200.08	已参保	/	
202506	112200030302	27501	2200.08	已参保	/	
202507	112200030302	25096	2007.68	已参保	/	
202508	112200030302	25096	2007.68	已参保	/	
202509	112200030302	25096	2007.68	已参保	/	
202510	112200030302	25096	2007.68	已参保	/	
202511	112200030302	25096	2007.68	已参保	/	
202512	112200030302	25096	2007.68	已参保	/	

备注：

1、本《参保证明》可由参保单位在我局的互联网公共服务网页上自行打印，作为参保人向该单位工作期间参加社会保险的证明，向相关部门提供。查验部门可通过上面条形码进行核查，本条形码有效期至2026-06-22。核查网页地址：<https://ggfw.hrss.gd.gov.cn>。

2、表中“单位编号”对应的单位名称如下：

112200030302:中交四航局港湾工程设计院有限公司

3、参保单位实际参保缴费情况，以省社保局信息系统记载的最新数据为准。

4、本《参保证明》标注的“缓缴”是指：《转发人力资源社会保障部办公厅 国家税务总局办公厅关于特困行业阶段性实施缓缴企业社会保险费政策的通知》（粤人社规〔2022〕11号）、《广东省人力资源和社会保障厅 广东省发展和改革委员会 广东省财政厅 国家税务总局广东省税务局关于实施扩大阶段性缓缴社会保险费政策实施范围等政策的通知》（粤人社规〔2022〕15号）等文件实施范围内的企业申请缓缴三项社保费单位缴费部分。

5、基本养老保险的累计缴费年限已剔除已办理退保的缴费年限。

(证明专用章)

日期：2025年12月24日

附：给排水专业负责人郭创相关资料

身份证



毕业证



职称证：高级工程师

12

本证书由中国交通建设集团有限公司统一印制，由评审单位颁发。它表明持证人通过颁发单位专业技术职务任职资格评审委员会评审，具有相应的专业技术资格水平。

The Certificate is made exclusively by China Communications Construction Group (Ltd.) and issued by the Competent Appraising and Approval Committee, proving the holder has been appraised and duly approved thereafter by the said Committee and found to have met the prescribed professional and technical requirements and thus have the competence for jobs relating thereto.

姓名 郭创
Name

性别 男
Sex

出生年月 1987.7
Date of Birth

工作单位 中交第四航务工程局有限公司
Company Name

编号 4190100
Number

系列名称 工程系列
Category

专业名称 给排水工程
Speciality

资格名称 高级工程师
Competent for

评审时间 2019.10.30
Date of Appraisal

中国交通建设集团有限公司
专业技术资格
评审委员会
(章)

APPRAISING AND APPROVAL COMMITTEE FOR
PROFESSIONAL & TECHNICAL COMPETENCE

中国交通建设集团有限公司制发
Designed and Issued by
China Communications Construction Group (Ltd.)

执业资格证：注册公用设备工程师（给水排水）

中华人民共和国 专业技术人员职业资格证书 (电子证书)		
注册公用设备工程师 Registered Utility Engineer		
本证书由中华人民共和国人力资源和社会保障部、住房和城乡建设部批准颁发，表明持证人通过全国统一组织的考试，取得注册公用设备工程师职业资格。		姓名： 郭创
		证件号码： 411122198707061016
		性 别： 男
		出生年月： 1987年07月
		业： 给水排水
		批准日期： 2022年11月06日
		管 理 号： 20221101344000000042
		
制发日期：2023年04月10日		

本人调用
有效期至2024年12月01日

有效期至2024年12月01日

有效期至2024年12月01日

有效期至2024年12月01日

有效期至2024年12月01日

有效期至2024年12月01日

有效期至2024年12月01日

有效期至2024年12月01日

有效期至2024年12月01日

有效期至2024年12月01日

有效期至2024年12月01日

有效期至2024年12月01日

有效期至2024年12月01日

有效期至2024年12月01日

有效期至2024年12月01日

有效期至2024年12月01日

有效期至2024年12月01日

有效期至2024年12月01日

有效期至2024年12月01日

有效期至2024年12月01日

有效期至2024年12月01日

有效期至2024年12月01日

有效期至2024年12月01日

有效期至2024年12月01日

有效期至2024年12月01日

有效期至2024年12月01日

有效期至2024年12月01日

有效期至2024年12月01日

有效期至2024年12月01日

有效期至2024年12月01日

有效期至2024年12月01日

有效期至2024年12月01日

有效期至2024年12月01日

有效期至2024年12月01日

有效期至2024年12月01日

有效期至2024年12月01日

有效期至2024年12月01日

有效期至2024年12月01日

有效期至2024年12月01日

有效期至2024年12月01日

有效期至2024年12月01日

注册证：注册公用设备工程师（给水排水）



中华人民共和国住房和城乡建设部 www.mohurd.gov.cn

全国建筑市场监管公共服务平台

建设工程企业 从业人员 建设项目 诚信记录

请输入关键词，例如企业名称、统一社会信用代码 搜索

首页 监管动态 数据服务 信用建设 建筑工人 政策法规 电子证照 问题解答 网站动态 动态核查

首页 > 人员数据 > 人员列表 > 手机查看

郭创

证件类型	居民身份证	证件号码	411122*****16	性别	男
注册证书所在单位名称	中交四航局港湾工程设计院有限公司				

执业注册信息 个人工程业绩 个人业绩技术指标 不良行为 良好行为 黑名单记录

注册公用设备工程师（给水排水）

注册单位：中交四航局港湾工程设计院有限公司 证书编号：CS234401678 电子证书编号：CS20234401678 注册编号/执业印章号：4401994-CS009

注册专业：不分专业 有效期：2026年06月30日

2023-04-12 - 初始申请
中交四航局港湾工程设计院有限公司

查看证书变更记录 (1) ^

社保证明



验证码：202512241819614729

广东省直社会保险参保证明

参保人姓名：郭创

性别：男

证件号码：411122198707061016

人员状态：参保缴费

该参保人在广东省社会保险基金管理局参加社会保险情况如下：

(一) 参保基本情况：

险种类型	累计缴费年限
基本养老保险	实缴161个月 缓缴0个月
险种类型	参保时间
工伤保险	20120803
生育保险	/

(二) 参保缴费明细：

金额单位：元

缴费年月	单位编码	缴费工资	养老	工伤	生育	备注
			个人缴费	单位缴费	单位缴费	
202501	112200030302	27501	2200.08	已参保	/	
202502	112200030302	27501	2200.08	已参保	/	
202503	112200030302	27501	2200.08	已参保	/	
202504	112200030302	27501	2200.08	已参保	/	
202505	112200030302	27501	2200.08	已参保	/	
202506	112200030302	27501	2200.08	已参保	/	
202507	112200030302	26174	2093.92	已参保	/	
202508	112200030302	26174	2093.92	已参保	/	
202509	112200030302	26174	2093.92	已参保	/	
202510	112200030302	26174	2093.92	已参保	/	
202511	112200030302	26174	2093.92	已参保	/	
202512	112200030302	26174	2093.92	已参保	/	

备注：

1、本《参保证明》可由参保单位在我局的互联网公共服务网页上自行打印，作为参保人向该单位工作期间参加社会保险的证明，向相关部门提供。查验部门可通过上面条形码进行核查，本条形码有效期至2026-06-22。核查网页地址：<https://ggfw.hrss.gd.gov.cn>。

2、表中“单位编号”对应的单位名称如下：

112200030302:中交四航局港湾工程设计院有限公司

3、参保单位实际参保缴费情况，以省社保局信息系统记载的最新数据为准。

4、本《参保证明》标注的“缓缴”是指：《转发人力资源社会保障部办公厅 国家税务总局办公厅关于特困行业阶段性实施缓缴企业社会保险费政策的通知》（粤人社规〔2022〕11号）、《广东省人力资源和社会保障厅 广东省发展和改革委员会 广东省财政厅 国家税务总局广东省税务局关于实施扩大阶段性缓缴社会保险费政策实施范围等政策的通知》（粤人社规〔2022〕15号）等文件实施范围内的企业申请缓缴三项社保费单位缴费部分。

5、基本养老保险的累计缴费年限已剔除已办理退保的缴费年限。

(证明专用章)

日期：2025年12月24日

附：总平专业负责人冯海防相关资料

身份证



毕业证



职称证：高级工程师

本证书由中国交通建设股份有限公司统一印制，由评审单位颁发。它表明持证人通过颁发单位专业技术职务任职资格评审委员会评审，具有相应的专业技术资格水平。

The Certificate is made exclusively by China Communications Construction Company Ltd and issued by the Competent Appraising and Approval Committee, proving the holder has been appraised and duly approved thereafter by the said Committee and found to have met the prescribed professional and technical requirements and thus have the competence for jobs relating thereto.



姓名 冯海防
Name

性别 男
Sex

出生年月 1983.3
Date of Birth

工作单位 中交第四航务工程局有限公司
Company Name

编号 4160038
Number

系列名称 工程系列
Category

专业名称 港口与航道工程
Speciality

资格名称 高级工程师
Competent for

评审时间 2016.09.29
Date of Appraisal



专业技术资格
评审委员会技术职务
评审委员会
(章)

中国交通建设股份有限公司制发
Designed and Issued by
China Communications Construction Company Ltd.

APPRAISING AND APPROVAL COMMITTEE FOR
PROFESSIONAL & TECHNICAL COMPETENCE

执业资格证：注册土木工程师（港口与航道工程）

	姓名: 冯海防
	Full Name _____
性别: 男	
Sex _____	
出生年月: 1983年03月	
Date of Birth _____	
专业类别: _____	
Professional Type _____	
批准日期: 2016年09月04日	
Approval Date _____	
持证人签名: _____	签发单位盖章: _____
Signature of the Bearer _____	Issued by _____
_____	签发日期: 2017年09月20日
	Issued on _____
管理号: 2016017440172016449905000155	
File No.:	

本证书由中华人民共和国人力资源和社会保障部、住房和城乡建设部、交通运输部批准颁发。它表明持证人通过国家统一组织的考试，取得注册土木工程师（港口与航道工程）的执业资格。

This is to certify that the bearer of the Certificate has passed national examination organized by the Chinese government departments and has obtained qualifications for Registered Civil Engineer (Post & Channel Engineering).

approved & authorized by Ministry of Housing and Urban-Rural Development The People's Republic of China

approved & authorized by Ministry of Transport The People's Republic of China

approved & authorized by Ministry of Human Resources and Social Security The People's Republic of China

编号: 0002124
 No.

注册证：注册土木工程师（港口与航道工程）



中华人民共和国住房和城乡建设部 www.mohurd.gov.cn

全国建筑市场监管公共服务平台

建设工程企业 从业人员 建设项目 诚信记录

请输入关键词，例如企业名称、统一社会信用代码 搜索

首页 监管动态 数据服务 信用建设 建筑工人 政策法规 电子证照 问题解答 网站动态 动态核查

首页 > 人员数据 > 人员列表 > 手机查看

冯海防

证件类型	居民身份证	证件号码	410222*****38	性别	男
注册证书所在单位名称	中交四航局港湾工程设计院有限公司				

执业注册信息 个人工程业绩 个人业绩技术指标 不良行为 良好行为 黑名单记录

注册土木工程师（港口与航道工程）

注册单位：中交四航局港湾工程设计院有限公司 证书编号：AG254400216 电子证书编号：AG20254400216 注册编号/执业印章号：4401994-AG016

注册专业：不分专业 有效期：2028年03月17日

2025-02-08 - 初始申请
中交四航局港湾工程设计院有限公司

查看证书变更记录 (1) ^

社保证明



验证码：202512241838238246

广东省直社会保险参保证明

参保人姓名：冯海防

性别：男

证件号码：410222198303132038

人员状态：参保缴费

该参保人在广东省社会保险基金管理局参加社会保险情况如下：

(一) 参保基本情况：

险种类型	累计缴费年限
基本养老保险	实缴197个月 缓缴0个月
险种类型	参保时间
工伤保险	20090801
生育保险	/

(二) 参保缴费明细：

金额单位：元

缴费年月	单位编码	缴费工资	养老	工伤	生育	备注
			个人缴费	单位缴费	单位缴费	
202501	112200030302	27501	2200.08	已参保	/	
202502	112200030302	27501	2200.08	已参保	/	
202503	112200030302	27501	2200.08	已参保	/	
202504	112200030302	27501	2200.08	已参保	/	
202505	112200030302	27501	2200.08	已参保	/	
202506	112200030302	27501	2200.08	已参保	/	
202507	112200030302	27549	2203.92	已参保	/	
202508	112200030302	27549	2203.92	已参保	/	
202509	112200030302	27549	2203.92	已参保	/	
202510	112200030302	27549	2203.92	已参保	/	
202511	112200030302	27549	2203.92	已参保	/	
202512	112200030302	27549	2203.92	已参保	/	

备注：

1、本《参保证明》可由参保单位在我局的互联网公共服务网页上自行打印，作为参保人向该单位工作期间参加社会保险的证明，向相关部门提供。查验部门可通过上面条形码进行核查，本条形码有效期至2026-06-22。核查网页地址：<https://ggfw.hrss.gd.gov.cn>。

2、表中“单位编号”对应的单位名称如下：

112200030302:中交四航局港湾工程设计院有限公司

3、参保单位实际参保缴费情况，以省社保局信息系统记载的最新数据为准。

4、本《参保证明》标注的“缓缴”是指：《转发人力资源社会保障部办公厅 国家税务总局办公厅关于特困行业阶段性实施缓缴企业社会保险费政策的通知》（粤人社规〔2022〕11号）、《广东省人力资源和社会保障厅 广东省发展和改革委员会 广东省财政厅 国家税务总局广东省税务局关于实施扩大阶段性缓缴社会保险费政策实施范围等政策的通知》（粤人社规〔2022〕15号）等文件实施范围内的企业申请缓缴三项社保费单位缴费部分。

5、基本养老保险的累计缴费年限已剔除已办理退保的缴费年限。

(证明专用章)

日期：2025年12月24日

投标附件 7.投标报价表

深汕特别合作区省级渔港经济区建设项目一期工程（不含
民安天桥）设计服务投标报价表

投标单位（盖章）：中交四航局港湾工程设计院有限公司

日期：2025年12月31日

序号	内容	招标估价 (万元)	投标报价上限 价(万元)	投标报价 (万元)
1	深汕特别合作区省级渔港经济区建设项目一期工程（不含民安天桥）设计费	623.31	498.65	402.658260
1.1	基本设计费	463.55	370.85	299.453300
1.2	竣工图编制费	37.08	29.66	23.953680
1.3	建筑信息模型(BIM)技术应用费(设计阶段)	32.68	26.14	21.111280
1.4	防波堤物理模型试验费（波浪断面物理模型试验）	90	72	58.140000

注：

(1) 深汕特别合作区省级渔港经济区建设项目一期工程设计服务总投标报价上限价为498.65万元，投标报价表中任意一项投标报价不得高于其对应的投标报价上限价。

(2) 各分项中标下浮率=1-各分项投标报价/各分项招标估价。

(3) 如未开展某项工作，则对应扣除相应费用。