

标段编号：2510-440300-04-01-900009001001

深圳市建设工程施工招标投标 文件

标段名称：深圳市南山石油有限公司横岭南加油站、深圳市南山石油有限公司横岭北加油站新建工程（即：深圳外环高速公路横岭南加油站、深圳外环高速横岭北服务区加油站新建工程）（批量招标）

投标文件内容：资信标文件

投标人：深圳市安信建设工程有限公司

日期：2025年11月07日

资信标要求一览表（如有）

序号	资信要素名称	有关要求或说明
1	企业业绩	近5年（从招标工程的招标公告第一次发布之日起倒推，以合同签订时间为准），企业承接的最具代表性的同类新建工程施工业绩； 证明材料：提供施工合同扫描件、中标通知书（如有）、扫描件应能体现委托单位、施工单位、建设内容、合同金额、合同签订时间等信息（提供3项，超过3项的按照资信标提供的资料前3项计取，格式详见第三章附件），并提供汇总表。
2	项目经理业绩	项目经理近5年（从招标工程的招标公告第一次发布之日起倒推，以合同签订为准）承接的最具代表性的同类新建工程施工业绩；证明资料：提供施工合同扫描件、中标通知书（如有）、扫描件应能体现委托单位、施工单位、建设内容、合同金额、合同签订时间及项目经理任职的证明材料，若上述材料未能体现项目经理任职信息，则须提供由发包人出具的其他证明材料，并加盖发包人公章（提供3项，超过3项的按照证明材料前3项计取，格式详见第三章附件）。
3	项目管理团队配备情况	提供项目管理团队配备情况，投标人根据项目建设内容及自身情况提供项目团队人员，并提供相应人员的资格证书(或上岗证书)及在本单位近三个月社保证明。
4	企业信用信息	投标人自行提供企业近 1 年(从招标公告发布之日起倒推)信用信息情况截图, 格式自拟。提供信用信息情况需从国家企业信用信息公示系统、信用中国、全国建筑市场监管公共服务平台、广东省建设行业数据开发平台、深圳市住房和建设局-建筑市场劳资纠纷曝光台、深圳市住房和建设局-行政处罚、深圳市建设主管部门官方网站红色警示及行政处罚（附上查询链接）。最终以招标人复核结果为准。
5	投标人企业性质承诺	提供《企业性质承诺书》，（格式详见第三章附件）。

备注：资信要素不进行评审，真实性通过公示予以监督。

1、企业业绩

企业同类工程业绩情况一览表

序号	项目名称	建设单位	合同金额（万元）	合同签订时间	备注
1	龙军加油站改造工程	中国石化销售有限公司广东深圳石油分公司	465.513348	2021年8月9日	
2	深圳石油罗沙加油站新建工程	中国石化销售股份有限公司广东深圳石油分公司	339.414867	2021年7月16日	
3	梅沙加油站改造工程	深圳市梅沙加油站有限公司	316.0000	2022年5月8日	
4	秀新加油站防渗改造工程	中国石化销售有限公司广东深圳石油分公司	187.876068	2021年7月30日	
5	深圳东星加油站坪山经营部(改造)工程	中国石化销售有限公司广东深圳石油分公司	177.919873	2023年6月19日	

注：近5年（从招标工程的招标公告第一次发布之日起倒推，以合同签订时间为准），企业承接的最具代表性的同类新建工程施工业绩；证明材料：提供施工合同扫描件、中标通知书（如有）、扫描件应能体现委托单位、施工单位、建设内容、合同金额、合同签订时间等信息（提供3项，超过3项的按照资信标提供的资料前3项计取）。

深圳龙军加油站改造
工程合同



第一部分 合同协议书

发包人(全称): 中国石化销售有限公司广东深圳石油分公司

承包人(全称): 深圳市安信建设工程有限公司

根据《中华人民共和国合同法》、《中华人民共和国建筑法》及
有关法律规定,遵循平等、自愿、公平和诚实信用的原则,双方就
龙军加油站改造工程施工及有关事项协商一致,共同达成如下协议:

一、工程概况

1.工程名称: 龙军加油站改造工程。

2.工程地点: 深圳市龙华区布龙路 11 号。

3.工程立项批准文号: 石化销售粤发【2021】252 号。

4.资金来源: 企业自筹资金。

5.工程内容:

(1)安全隐患改造: 废除原有地下 4 个油罐,在加油棚右侧新建 4 个 40 立方米双层油罐,更换 4 台 6 枪多媒体加油机、4 台潜油泵、4 套液位仪及相应双层管道。油站道路整体拆除重建,道路画线,围墙翻修,新建消防沙池间。

(2)站房便利店: 便利店装修,布局重新调整,更换收银台、更换收银台双屏电脑、扫码购柜、自动门、价格牌及广告灯箱,重做吊顶,重新更换灯具、吊顶空调、货架、便利店广告灯箱,重新铺地砖,站房外立面装饰改造,卫生间迁移,结算室仓库装修等。

(3)罩棚: 更换 3m 布油棚檐口灯,油棚立柱更换面板,更换罩棚灯、服务箱、加油机防撞柱,新建加油岛,大招牌招牌改装手动活动支架 LED 灯具,安装喷淋降温系统等。

(4)监控系统: 视频监控系统更换为网络高清视频监控。

(5)综合楼改造: 墙体拆除和砌筑,墙壁重新粉刷,天花重新吊顶,重铺地板,重新安装门和窗,楼体做防水,安装线缆、插座、灯具、空调, 安装水管,洗手台、大便器等。

群体工程应附《承包人承揽工程项目一览表》(附件 1)。

6.工程承包范围:

龙军加油站改造工程,具体详见施工图纸、工程量清单及有关资料。

二、合同工期

计划开工日期: 2021 年 8 月 4 日。

计划竣工日期: 2021 年 10 月 3 日。

工期总日历天数: 60 (以发包人发布开工令或开工报告审批日起计) 天。

工期总日历天数与根据前述计划开竣工日期计算的工期天数不一致的,以工期总日历天数为准。

三、质量标准

工程质量符合国家、广东省及项目所在地颁发的有关规定标准。

四、签约合同价与合同价格形式

1.签约合同价为:人民币(大写)肆佰陆拾伍万伍仟壹佰叁拾叁元肆角捌分,小写(¥4655133.48 元);其中:

(1) 安全文明施工费:

人民币(大写)肆万叁仟肆佰叁拾贰元贰角壹分(¥43432.21 元);

(2) 材料和工程设备暂估价金额:

人民币(大写) -- (¥-- 元);

(3) 专业工程暂估价金额:

人民币(大写)肆佰肆拾壹万壹仟柒佰零壹元贰角柒分(¥4411701.27 元);

(4) 暂列金额:

人民币（大写）贰拾万元整(¥200000.00 元)。

工程款风险范围包括但不限于材料、人工价格上涨，气候异常变化、地质条件不符前期预判、工农关系的恶化等。

2.合同价格形式：按报价清单执行单价包干，除发包人原因的设计变更增、减工程量可调整合同价外，合同价原则上不得调整。投标书内对应的项目按投标报价书相应清单的综合单价进行结算审核，投标书内没有涵盖的项目按照变更估价原则经发包方审批通过后进行结算。

五、项目经理

承包人项目经理： 杨志军。

六、合同文件构成

本协议书与下列文件一起构成合同文件：

- (1) 中标通知书（如果有）；
- (2) 投标函及其附录（如果有）；
- (3) 专用合同条款及其附件；
- (4) 通用合同条款；
- (5) 技术标准和要求；
- (6) 图纸；
- (7) 已标价工程量清单或预算书；
- (8) 其他合同文件。

在合同订立及履行过程中形成的与合同有关的文件均构成合同

文件组成部分。

上述各项合同文件包括合同当事人就该项合同文件所作出的补充和修改,属于同一类内容的文件,应以最新签署的为准。专用合同条款及其附件须经合同当事人签字或盖章。

七、承诺

1.发包人承诺按照法律规定履行项目审批手续、筹集工程建设资金并按照合同约定的期限和方式支付合同价款。

2.承包人承诺按照法律规定及合同约定组织完成工程施工,确保工程质量和安全,不进行转包及违法分包,并在缺陷责任期及保修期内承担相应的工程维修责任。

3.发包人和承包人通过招投标形式签订合同的,双方理解并承诺不再就同一工程另行签订与合同实质性内容相背离的协议。

八、词语含义

本协议书中词语含义与第二部分通用合同条款中赋予的含义相同。

九、签订时间

本合同于 2021 年 月 日签订。

十、签订地点

本合同在 深圳市福田区北环大道 7001 号石油大厦签订。

十一、补充协议

合同未尽事宜,合同当事人另行签订补充协议,补充协议是合

同的组成部分。

十二、合同生效

本合同自双方法定代表人或其授权代理人签字、盖章后当天生效。

十三、合同份数

本合同一式肆份, 均具有同等法律效力, 发包人执叁份, 承包人执壹份。

合同编号: 33500000-21-FW0115-0012

发包人:中国石化销售有限公司广东深圳石油分公司 承包人:深圳市安信建设工程有限公司

(加盖合同章)

(加盖合同章)

住所: 深圳市福田区北环大道 7001 号石油大厦

住所: 深圳市龙岗区笋岗西路长虹大厦
0905 房

法定代表人(签字):

法定代表人(签字):

或委托代理人(签字):

或委托代理人(签字):

电 话: 0755-83546855

电 话: -0752-25569331-0755-25569331

传 真: 0755-38546933

传 真: -0752-25569331-0755-25569331

邮政编码: 518034

邮政编码: 518000

(以下为发包人的发票信息)

(以下为承包人的发票信息必须填写)

名称: 中国石化销售有限公司广东深圳石油分公司

名称: 深圳市安信建设工程有限公司

纳税人识别号:

纳税人识别号: 91440300795440295W

地址、电话: 0755-83546855

地址、电话: 0755-25569331

开户银行: 建设银行深圳景田支行

开户银行: 建设银行深圳田贝支行

开户帐号: 44201506600052510711

开户帐号: 44201534100059998888

竣工验收证明书		工程名称	龙军加油站改造工程
工程地点	深圳市龙华区布龙路419号	建设单位	中国石化销售有限公司广东深圳石油分公司
设计单位	/	施工单位	深圳市安信建设工程有限公司
开工日期	2021年8月20日	完工日期	2021年10月3日
工程项目	工程内容		验收意见
土建工程	(一)、油罐区改造:卸油平台及油罐区拆除及清运(含罐区地面、基础、旧油罐、卸油口、消防间、沙箱等),污水水池及管沟改造,新做油罐基础及新安装油罐,混凝土底板及回填级配砂石,成品人孔井及人孔井盖,回填砂、石粉层,新建卸油平台及截油沟,罐区混凝土地面恢复。 (二)、站房(含配电房、便利店、厕所、屋面防水等)装饰装修改造。 (三)、加油棚檐口、立柱、天面等装饰装修改造、更换大招牌等。 (四)、给排水、及照明配电改造。 (五)、拆除并新建横向地面、围墙、化粪池等。		合格
其他	升降平台及高空作业车等安全防护措施。		合格
建设单位		施工单位(公章)	
部 门	签名	签名	
安数部	李国峰	马荣兰	
发展部	李松杰 陈明华	林伟强	
零管部	黄文斌	陈卫强	
	郝守兵	杨志军	
2021 年 10 月 9 日			

合同编号: 33500000-21-FW0115-0065

《建设工程施工合同（示范文本）》（GF-2017-0201）

（GF—2017—0201）

建设工程施工合同

（中国石化广东深圳石油分公司罗沙
加油站新建项目土建施工合同）

第一部分 合同协议书

发包人(全称): 中国石化销售股份有限公司广东深圳石油分公司

承包人(全称): 深圳市安信建设工程有限公司

根据《中华人民共和国合同法》、《中华人民共和国建筑法》及
有关法律规定,遵循平等、自愿、公平和诚实信用的原则,双方就
深圳石油分公司罗沙加油站新建项目土建工程施工及有关事项协商
一致,共同达成如下协议:

一、工程概况

1.工程名称: 深圳石油分公司罗沙加油站新建项目土建工程。

2.工程地点: □深圳市罗湖区长岭村旁(罗沙路南侧)。

3.工程立项批准文号: 关于深圳罗沙加油站新建项目投资计划的
批复-石化销售粤发〔2021〕127号。

4.资金来源: 投资。

5.工程内容:

(1)土石方工程:场内面积 1944.13 平方米,砍伐灌木丛及清
运弃置、自然地面至设计标高的土石方开挖及外运弃置、场地平整
等。

(2)集装式站房:基础开挖及外运弃置,钢筋混凝土筏板基础,
站房营业室采用模块化集装箱站房和便利店,面积 95.50 平方米。

(3)油罐区:埋设 3 个汽油罐,本站设 30m³ 埋地汽油储罐 2
台,40m³ 埋地汽油储罐 1 台,总罐容 100m³,折合总容积 100m³;
主要有油罐基坑钢板桩支护、油罐基坑基础施工、基坑级配砂石回

填、罐区钢筋混凝土地面及截油沟施工等。

(4) 加油区 (不含 3M 布油棚檐口), 采用网架结构罩棚、高 7.4m、檐口高 1.05m, 面积 228.00 平方米, 油棚立柱装饰, 安装罩棚灯、服务箱、加油机防撞柱, 新建 3 座加油岛等。

(5) 围墙: 砖混结构围墙约 115m, 建筑及装饰施工。

(6) 室外工程: 环保沟、隔油池、化粪池、花基、路灯(3 个)、出入口灯箱(2 个)、7 米品牌柱、绿化工程、工艺管沟开挖等。

(7) 路面工程: 地面硬化 1161.64m², 地面划线 525m、直行箭头 2 个。

(8) 水电安装, 站房、油棚、路灯等强弱电, 防雷接地, 网络高清视频监控系统安装。

(9) 现场围挡: 现场围挡 209m 及前期场内灌木丛清运, 施工控制点测量设桩点。

(10) 其它配套设备设施: 卸油口、计量工具间、消防器材间、消防沙池。

(11) 措施项目。

群体工程应附《承包人承揽工程项目一览表》(附件 1)。

6. 工程承包范围:

☐ 新建加油站土建及装饰工程 ☐.

二、合同工期

计划开工日期: 2021 年 09 月 28 日。

计划竣工日期: 年 月 日。

工期总日历天数: □□□□□天。工期总日历天数与根据前述计划开竣工日期计算的工期天数不一致的,以工期总日历天数为准。

三、质量标准

工程质量符合 □合格□标准。

四、签约合同价与合同价格形式

1. 签约合同价为:

合同工程款为人民币: 3,394,148.67 元,其中暂列金 192121.62 元。根据框架协议,下调率 2.1%,最终合同工程款为 3326906.10 元,大写叁佰叁拾贰万陆仟玖佰零陆元壹角。其中:

(1) 安全文明施工费:

人民币(大写)柒万壹仟壹佰肆拾捌元叁角肆分
(¥71148.34 元);

(2) 材料和工程设备暂估价金额:

人民币(大写) (¥ 元);

(3) 专业工程暂估价金额:

人民币(大写) (¥ 元);

(4) 暂列金额:

人民币(大写)壹拾玖万贰仟壹佰贰拾壹元陆角贰分
(¥192121.62 元)。

2. 合同价格形式: □可调合同价 □。

五、项目经理

承包人项目经理: ☐☐☐杨志军 ☐ ☐。

六、合同文件构成

本协议书与下列文件一起构成合同文件:

- (1) 中标通知书(如果有);
- (2) 投标函及其附录(如果有);
- (3) 专用合同条款及其附件;
- (4) 通用合同条款;
- (5) 技术标准和要求;
- (6) 图纸;
- (7) 已标价工程量清单或预算书;
- (8) 其他合同文件。

在合同订立及履行过程中形成的与合同有关的文件均构成合同文件组成部分。

上述各项合同文件包括合同当事人就该项合同文件所作出的补充和修改,属于同一类内容的文件,应以最新签署的为准。专用合同条款及其附件须经合同当事人签字或盖章。

七、承诺

1.发包人承诺按照法律规定履行项目审批手续、筹集工程建设资金并按照合同约定的期限和方式支付合同价款。

2.承包人承诺按照法律规定及合同约定组织完成工程施工,确保

工程质量和安全,不进行转包及违法分包,并在缺陷责任期及保修期内承担相应的工程维修责任。

3.发包人和承包人通过招投标形式签订合同的,双方理解并承诺不再就同一工程另行签订与合同实质性内容相背离的协议。

八、词语含义

本协议书词语含义与第二部分通用合同条款中赋予的含义相同。

九、签订时间

本合同于年月日签订。

十、签订地点

本合同在深圳市福田区北环大道7001号中石化深圳石油大厦23楼签订。

十一、补充协议

合同未尽事宜,合同当事人另行签订补充协议,补充协议是合同的组成部分。

十二、合同生效

本合同自双方签字并盖章之日起生效。

十三、合同份数

本合同一式4份,均具有同等法律效力,发包人执2份,承包人执2份。

合同编号: 33500000-21-FW0115-0065

发包人(加盖合同章):中国石化销售有限公司广东深圳石油分公司

法定代表人或其

委托代理人: (签字)

统一社会信用代码: 914403007085967785

注册地址: 深圳市福田区北环大道 7001 号中石化深石油大厦 1 楼、4 楼、16 楼至 23 楼

通讯地址: 深圳市福田区北环大道 7001 号中石化深石油大厦 1 楼、4 楼、16 楼至 23 楼

邮政编码: 518034

法定代表人或其

委托代理人: 廖福伦

电话: 0755-83546834

传真: /

电子邮箱: /

开户银行: 中国建设银行股份有限公司深圳分行景田支行

开户帐号: 44201506600052510711

承包人(加盖合同章):深圳市安信建设工程有限公司

法定代表人或其

委托代理人: (签字)

统一社会信用代码: 91440300795440295W

注册地址: 深圳市罗湖区笋岗路长虹大 0905

通讯地址: 深圳市罗湖区笋岗路长虹大 0905

邮政编码: 518000

法定代表人或其

委托代理人: 林燕柔

电话: 0755-25569331

传真: /

电子邮箱: /

开户银行: 中国建设银行深圳田背支行

开户帐号: 44201534100059998888

竣工验收证明书		工程名称		深圳石油罗沙加油站新建工程	
工程地点	罗湖区莲塘街道长岭	建设单位	中国石化销售股份有限公司广东深圳石油分公司		
设计单位		施工单位	深圳市安信建设工程有限公司		
开工日期	2022年4月8日	完工日期	2022年11月16日		
工程项目	工程内容				验收意见
土建工程	(1)土石方工程:面积 1944.13 平方米,土石方开挖及外运弃置、场地平整 (2)新建集装式站房和便利店,面积 95.50平方米 (3)油罐区:埋设3个汽油罐,总罐容 100m3,基坑开挖、支护、回填、钢筋混凝土地面及截油沟 (4)新建网架结构,油棚立柱装饰,安装罩棚灯、服务箱、加油机防撞柱,新建3座加油岛等 (5)新建围墙砖混结构围墙约115m。(6)室外工程:环保沟、隔油池、化粪池、花基、路灯、出入口灯箱7米品牌柱、绿化工程、 (7)路面工程:地面硬化1161.64m2,(8)水电安装,防雷接,高清视频监控系统安装。				合格
其他					
建设单位		设计(监理)单位		施工单位	
部门	签名	单位	签名	单位	签名
发展	曹日仙			深圳安信建设	林军宜
				安信建设	马荣望
				深圳安信建设	杨志军
2022年11月16日					

深圳市梅沙加油站有限公司
加油站改造土建工程

施工合同

甲方（发包方）：深圳市梅沙加油站有限公司

乙方（承包方）：深圳市安信建设工程有限公司

本合同于 2022 年 5 月 8 日在深圳签订



深圳市梅沙加油站有限公司加油站改造土建工程

施工合同

甲方(发包方): 深圳市梅沙加油站有限公司

乙方(承包方): 深圳市安信建设工程有限公司

根据《中华人民共和国合同法》及有关法律法规的规定,甲乙双方遵循平等自愿、协商一致和诚实信用的原则,现就小型建设工程施工等事宜签订合同如下:

第一条 工程概况

工程名称: 深圳市梅沙加油站改造土建工程

工程地点: 梅沙加油站站内

工程内容:

1、站房: 站房外墙翻新, 营业室装修, 布局重新调整, 更换收银台、重做吊顶; 重新更换灯具、吊顶空调、重新铺地砖, 站房外立面装饰改造; 二楼原经理办公室改造分隔成二间办公室; 更换一楼靠洗车房侧消防门和站房天台铁门; 更换站房电气线路、铝合金窗户、灯具、电话线、网线等。

2、罩棚: 更换顶棚铁皮。

3、油罐改造工程中土建和安装工程中土建项等。

承包方式: 承包人对工程包工、包材料(规定发包人购买的材料除外)、包工期、包质量、包安全, 本工程不得分包、转包。

第二条 合同工期

1. 开工日期: 2022 年 5 月 8 日。竣工日期: 2022 年 6 月 27 日。工期总日历天数: 50 天。

2、有下列情况之一, 并经甲方签证, 工期可以顺延。

(1) 因甲方原因影响开工。(2) 工程量有与拟定工程量相比增加 20 %。

(3) 不可抗力。(4) 甲方同意工期顺延的其他情况。

第三条 工程质量及验收

1. 质量标准按国家现行施工验收规范执行, 达到 合格 等级。
2. 乙方应按照设计文件、施工图及说明, 国家有关施工规范, 甲方相关要求和经甲方确认的施工方案组织施工。
3. 以工程安装完成之日起计算, 质量保证期为 1 年, 质保期内因乙方质量原因造成的工程缺陷, 负责免费保修。

第四条 合同价款和支付方式

1. 合同价款暂定价为人民币: 叁佰壹拾陆万元整 (¥3160000.00 元)。
 - 1.1 计价原则: 按设计图纸施工, 以实际工程量计算, 造价计价方式及定额: 1)、《建设工程工程量清单计价规范》(GB50500-2013)及深圳市补充规范; 2)、深圳市建筑工程消耗量定额(2016); 3)、深圳市房屋修缮工程消耗量定额 (2011) (2014 机械); 4)、深圳市装饰工程 (2003) (2014 机械); 5)、深圳市安装工程(2003)(2014 机械); 6)、深圳市园林建筑绿化工程消耗量定额(2017); 7)、深圳市市政工程消耗量定额 (2017); 8)、材料价格:《深圳市建设工程价格信息》2019 年第 03 期 (或施工期), 缺项部分参考市场价并套用相应定额; 最终结算以第三方审计单位按计价原则审核为准。
 - 1.2 工程款支付方式: 具体施工合同签订后, 工程进度完成总工程量 30%后支付合同总价 (不含暂列金) 的 30%; 工程进度达到 60%, 支付至合同总价 (不含暂列金) 的 60%; 完工后、结算审计前, 支付至合同总价的 80%; 工程审结后, 按照最终结算金额预留质量保证金 (最终结算金额的 3%) 之后, 支付完余款。
 - 1.3 工程验收、开业 15 天内, 双方进行现场验收及工程量核算并签字确认: 双方完成验收签字 20 天内付清工程款尾款 (扣除 3%质保金待后期结算)。
2. 工程款通过银行转账形式支付。
3. 发票要求: 开具税务部门认可的合规有效工程发票, 税费由承包人承担。
4. 本工程项目保修期为 12 个月, 自验收合格签字之日起计算。

第五条 合同价款结算审核标准

1. 承包人采购或报价范围内的工程项目单价按照承包人的报价单价不做调整(按第四条 1.1 计价原则), 工程量按实际发生计取需经发包人确认; 但分部分项单项工程量变更超过 5%, 并且该分部分项单项工程费变更超过总分部分项工程费的 1%时, 综合单价应由施工单位提供结算价和

第十五条 附件:

《深圳市梅沙加油站改造土建工程报价书》

甲方(盖章) 深圳市梅沙加油站有限公司 乙方(盖章) 深圳市安信建设工程有限公司

单位地址 深圳市盐田区大梅沙金沙街 单位地址 深圳市罗湖区笋岗路长虹大

法定代表人:

法定代表人:

签约代表:

签约代表:

联系电话: 13602697706

联系电话: 075525569331

开户银行:

开户银行: 中国建设银行深圳田背支行

账 号:

账 号: 44201534100059998888

邮政编码:

邮政编码:

竣工验收证明书		工程名称	梅沙加油站改造工程		
工程地点	梅沙加油站站内	建设单位	深圳市梅沙加油站有限公司		
设计单位	天津中德工程设计有限公司、深圳市星鹏建设工程有限公司	施工单位	深圳市安信建设工程有限公司		
开工日期	2022.05.08	完工日期	2022.07.02		
工程项目	工程内容			验收意见	
工程内容	梅沙加油站原4个单层埋地油罐更改成埋地SF双层油罐和双层输油管线，站房外墙和室内全部装修。			中弘保望理 	
建设单位		设计单位		施工单位/设备方	
单位（章）	签名	单位（章）	签名	单位（章）	签名
梅沙加油站	叶顶	星鹏建设工程有限公司	沙生	华士得威	陈三三
安信	李田鹏	天津中德设计	潘志	深圳安信建设	林伟康
梅沙站	张氏			深圳安信建设	马荣坚
梅沙站	潘志			深圳安信建设	杨志军
年 月 日					

合同编号: 33500000-21-FW0115-0033

深圳秀新加油站改造工程施工合同 (土建装饰部分)

甲方(发包方): 中国石化销售股份有限公司广东
深圳石油分公司

乙方(承包方): 深圳市安信建设工程有限公司

深圳秀新加油站改造工程施工合同（土建装饰部分）

甲方(发包方): 中国石化销售股份有限公司广东深圳石油分公司

乙方(承包方): 深圳市安信建设工程有限公司

根据《中华人民共和国合同法》及有关法律法规的规定,甲乙双方遵循平等自愿、协商一致和诚实信用的原则,现就小型建设工程施工等事宜签订合同如下:

第一条 工程概况

工程名称: 深圳秀新加油站改造工程(土建装饰部分)。

工程地点: 深圳市坪山新区坪山大道 5042 号。

工程内容: 重做卸油台,增加截油沟、监测线路,罐区路面硬化;罩棚粉刷、更换罩棚灯;站房屋顶防水处理,更换防火门;加油区增加截油沟、车牌识别线路;洗车场地路面硬化,铺设线路;大招牌、檐口、便利店门头翻新等。

承包范围: 重做卸油台,增加截油沟、监测线路,罐区路面硬化;罩棚粉刷、更换罩棚灯;站房屋顶防水处理,更换防火门;加油区增加截油沟、车牌识别线路;洗车场地路面硬化,铺设线路;大招牌、檐口、便利店门头翻新等。

承包方式: 承包人对工程包工、包材料(规定发包人购买的材料除外)、包工期、包质量、包安全,本工程不得分包、转包。

第二条 合同工期

1. 开竣工日期: 以开竣工报告为准。

2. 有下列情况之一,并经甲方签证,工期可以顺延。

- (1) 因甲方原因影响开工。
- (2) 工程量有与拟定工程量相比增加 10 %。
- (3) 不可抗力。
- (4) 甲方同意工期顺延的其他情况。

第三条 工程质量及验收

1. 乙方应按照设计文件、施工图及说明,国家有关施工规范,甲方相关要求和经甲方确认的施工方案组织施工。

2. 工程质量等级达到合格。

合同编号: 33500000-21-FW0115-0033

3. 乙方在工程建设合同执行过程中, 单位和个人应自觉接受中国石化工程建设质量监察, 接受甲方在施工过程中的管理。

4. 乙方应按国家竣工验收有关规定, 向甲方代表提供完整的过程检验资料及完整竣工资料 and 验收报告。对甲方提出的意见, 乙方应在 7 日内整改完毕, 并承担由自身原因造成的整改费用。

5. 工程质量保修期按《建筑工程质量管理条例》规定执行。

第四条 工程款支付

工程款为人民币: 1878760.68 元, 大写: 壹佰捌拾柒万捌仟柒佰陆拾元陆角捌分
其中:

(1) 安全文明施工费:

人民币 (大写): 壹拾壹万叁仟陆佰伍拾伍元壹角陆分 (113655.16 元);

(2) 材料和工程设备暂估价金额:

人民币 (大写): 零元 (¥ 0 元);

(3) 专业工程暂估价金额:

人民币 (大写): 零元 (¥ 0 元);

(4) 暂列金额:

人民币 (大写): 零元 (¥ 0 元); 。

工程款风险范围包括但不限于材料、人工价格上涨, 气候异常变化、地质条件不符前期预判、工农关系的恶化等。

2. 结算方式:

(1) 结算方式: 按甲方核定工作量现场点交结算, 最终工程款支付以甲方内控部门或审计部门审定为准。

(2) 计价方法: 按实结算 (/), 固定总价 (/), 合同价加变更 (☒)。

3. 费用结算及支付

(1) 工程费用除双方签订的订单约定费用外, 乙方不得要求甲方再行支付其他任何款项及费用。

(2) 结算方式

1) 审计原则与标准

由甲方上级审计部门进行工程结算审计, 审定工程量。招标清单内项目按“审定工程量*清单定额综合单价*(1-3.8%) 结算”; 招标清单外项目综合单价参照清单近似项目的定

合同编号: 33500000-21-FW0115-0033

(2) 承包人应严格遵守发包人中国石化销售股份有限公司广东深圳石油公司及其上级部门的相关工程项目管理规定, 否则发包人有权按规定对承包人进行处罚。

(3) 在工程建设合同执行过程中, 单位和个人应自觉接受中国石化工程建设质量监察。严格执行中国石化工程建设质量监察制度。积极配合中国石化质量监察机构的监察工作, 并提供其开展监察工作的便利条件, 不得妨碍其正常工作。对中国石化工程质量监察机构提出的问题, 应积极进行整改, 并在规定时间内予以回复。

(4) 保密条款: 甲、乙方对在履行本协议过程中而知悉的对方的商业秘密, 包括但不限于各自提交给对方的文件、资料、数据等, 或其他使对方处于有利竞争地位的信息, 负有保密义务。任何一方不得将对方商业秘密披露给任何第三方或不当使用, 但经对方书面同意或按法律规定除外。

5. 本合同自双方签字并盖章之日起生效。合同一式 4 份, 乙方执 2 份, 甲方执 2 份。

甲方(盖章) 中国石化销售股份有限公司
广东深圳石油分公司

地址 深圳市福田区北环大道
7001 号深圳石油大厦

法定代表人或

签约代表:

签约时间: 2021 年 7 月 30 日

乙方(盖章) 深圳市安信建设工程有限公司

单位地址 深圳市罗湖区笋岗路长虹大

法定代表人或

签约代表:

签约时间: 2021 年 7 月 30 日

竣工验收证明书		工程名称	秀新加油站防渗改造工程
工程地点	深圳市坪山区坪山大道5042号	建设单位	中国石化销售有限公司广东深圳石油分公司
设计单位	/	施工单位	深圳市安信建设工程有限公司
开工日期	2021年7月13日	完工日期	2021年8月1日
工程项目	工程内容		验收意见
土建工程	(一)、油罐区改造: 卸油平台及罐区面层拆除及清运、建构筑物(卸油口、消防间、沙箱等)拆除及清运, 污水水池及管沟改造, 油罐混凝土井及井盖, 拆除卸油平台后新建卸油平台及截油沟, 罐区砖地面拆除后新做混凝土地面。 (二)、加油棚维修、混凝土路面维修、更换高清摄像监控系统。 (三)、站房维修改造, 自助洗车区域改造,。 (四)、加油棚檐口标识、立柱、门头LOGO、大招牌等翻新及更换灯具及电源线、网络线等。 (五)、围墙翻新维修, 绿化铲除恢复混泥土地面, 新做集水池及安装水泵。 (六)、家文化房间抹灰及涂刷油漆。		
其他	升降平台及高空作业车等安全防护措施。		
建设单位		施工单位(公章)	
部 门	签名	签名	
安数部	陈国辉	马荣兴	
发展部	陈国辉	林伟建	
零管部			
经管部	李	陈国辉	
加油站	陈国辉	陈国辉	
设备	陈国辉		
水油	陈国辉		
2021 年 月 日			

深圳东星加油站坪山经营部(改造)工程

合同编号: 33500000-23-FW0115-0001

东星加油站坪山经营部改造合同

甲方(发包方): 中国石化销售有限公司广东深圳
石油分公司

乙方(承包方): 深圳市安信建设工程有限公司

东星加油站坪山经管部改造合同

甲方(发包方): 中国石化销售有限公司广东深圳石油分公司

乙方(承包方): 深圳市安信建设工程有限公司

根据《中华人民共和国合同法》及有关法律法规的规定,甲乙双方遵循平等自愿、协商一致和诚实信用的原则,现就东星加油站坪山经管部改造施工等事宜签订合同如下:

第一条 工程概况

工程名称: 东星加油站坪山经管部改造项目

工程地点: 东星加油站

工程内容: 东星加油站坪山经营部地板铺地毯、天花吊顶、墙面粉刷、门窗更换、增设铝合金玻璃隔墙、封窗、调整给排水、线路更换、增设厨房设备等。

承包范围: 东星加油站坪山经营部范围内一应治破改造项目。

承包方式: 总承包,不得转包或分包

第二条 合同工期

1. 自开工报告签订之日起三个月。

2. 有下列情况之一,并经甲方签证,工期可以顺延。

(1) 因甲方原因影响开工。(2) 工程量与拟定工程量相比增加 10 %。

(3) 不可抗力。(4) 甲方同意工期顺延的其他情况。

第三条 工程质量及验收

1. 乙方应按照设计文件、施工图及说明,国家有关施工规范,甲方相关要求和经甲方确认的施工方案组织施工。

2. 工程质量等级达到合格。

3. 乙方应按国家竣工验收有关规定,向甲方代表提供完整的过程检验资料及完整竣工资料和验收报告。对甲方提出的意见,乙方应在 3 日内整改完毕,并承担由自身原因发生的整改费用。

合同编号: 33500000-23-FW0115-0001

4. 工程质量保修期按《建筑工程质量管理条例》规定执行, 本工程乙方对质量负责期限自验收合格之日起 24 个月。

6. 其他: 无。

第四条 工程款支付

1. 工程款为人民币: 1779,198.73 元, 大写 壹佰柒拾柒万玖仟壹佰玖拾捌元柒角叁

工程款风险范围包括但不限于材料、人工价格上涨, 气候异常变化、地质条件不符前期预判、工农关系的恶化等。

2. 结算方式:

(1) 工作量及工程款的核定: 按甲方验收合格工作量计算, 最终工程款额以甲方内控部门或审计部门审定价为准。

(2) 计价方法: 按实结算 (√), 固定总价 (/), 合同价加变更 (/)。

3. 工程款支付: (1) 合同签订、项目经批准开工后, 支付合同价的 30% 作为备料款, 项目完工通过验收后支付至合同价的 75%, 项目结算完成后支付至结算价的 97%, 扣留 3% 质保金在质保期满一年, 经回访无质量问题后支付;

(2) 工程最终结算以中国石化销售有限公司广东石油分公司审计处及其委托的审计单位审定为准。在审核过程中因委托中介机构而发生的审计咨询费, 若审减率在 10% 以内, 由承包方和发包方各承担 50%, 超过 10%, 由承包方全部承担, 承包方承担的咨询费用直接在工程结算款中扣除;

(3) 每次付款前, 乙方需提供与所付金额等额的合格增值税专用发票, 但支付结算价的 97% 时应将质保金发票一并提供。

4. 工程质保金: 按实际结算金额的 3% 留取。。

第五条 材料供应及设备管理

1. 本合同材料的供应: 相关材料由乙方提供。乙方应按图纸和甲方要求的标准采购, 质量等级合格, 各种证件齐全, 并对材料质量承担全部责任, 经甲方验收后方可使用。

2. 机械设备由乙方自备并自行管理。

第六条 甲方权利义务

1. 负责办理有关建设手续。

2. 审查乙方编制、提交的施工方案、各种技术资料 and 工程预决 (结) 算。

3. 负责组织工程设计交底、图纸会审。提供施工图纸 2 套。

4. 甲方指派 陈旺良 为工地代表。

合同编号: 33500000-23-FW0115-0001

5. 施工过程中,甲方发现乙方的人员不能胜任岗位要求、施工设备不能满足施工需要的,有权要求乙方进行撤换、调整、修理或补充,因此而发生的费用乙方承担。

6. 其他: 无。

第七条 乙方权利义务

1. 乙方在施工中必须配备确保工程进度和质量的现场管理组织。乙方指派 杨志军 为工地代表。

2. 遵守甲方的质量、技术、安全、文明施工管理等管理制度,接受甲方代表的指挥、检查和监督。

3. 本合同生效后 1 日内编制出施工方案和工程进度表 2 份,报甲方审核,并按施工方案组织施工。

4. 做好施工原始记录,按甲方要求的工程资料的样式及填写方式,汇集施工技术资料,提供给甲方 2 套。

5. 严格办理隐蔽报验手续,未办理的隐蔽部位工作量不予验收。

6. 乙方应对施工人员的施工方法、技术措施的可靠性、安全性负完全、独立责任。

7. 乙方在合同执行过程中,应接受甲方在施工过程中的管理,严格执行中国石化工程建设质量监察制度。积极配合中国石化工程质量监察机构的监察工作,并提供其开展监察工作的便利条件、不得妨碍其正常工作;对中国石化工程质量监察机构提出的问题,应积极进行整改,并在规定时间内予以回复。

8. 其他: 无。

第八条 安全生产与文明施工

1. 乙方承诺:完全熟悉与理解甲方 HSE 及工程建设方面的管理制度并严格遵守。在施工中,若发生质量、安全事故及环境损害等事件(事故),一切费用和善后问题的处理,均由乙方自行独立负责,并承担因此给甲方造成的经济损失。

2. 乙方必须按文明施工要求组织施工,做到施工现场文明整洁。

3. 项目开工前,双方应签订安全协议,施工中执行安全协议各项条款。乙方负责处理地方工农关系。乙方拟派项目管理人员资格应符合要求,项目经理在现场时间不得少于合同工期的 90%,如达不到要求,则按实际结算金额的 4%扣除违约金。(3) 本项目禁止分包或转包,否则甲方有权立即终止合同,已发生的费用由乙方自行承担。

第九条 违约责任

1. 甲方未按合同约定拨付工程进度款,导致施工无法进行的,相应顺延工期。

合同编号: 33500000-23-FW0115-0001

2. 因乙方的原因未按合同约定的竣工日期或甲方同意顺延的工期竣工的, 每逾期一日, 向甲方支付违约金 500 元。

3. 因乙方原因工程质量未达到合同约定的质量标准, 乙方按甲方要求的期限负责整改, 并向甲方支付违约金 500 元。

4. 乙方不履行合同义务或不按合同约定履行义务, 给甲方造成损失的, 乙方负责赔偿, 赔偿额计算方法: 照价赔偿。

5. 因乙方原因使合同无法履行, 甲方有权解除合同, 乙方赔偿甲方因此造成的损失; 因甲方原因使合同无法履行, 乙方有权解除合同, 甲方承担乙方因此造成的直接损失。

6. 其他: 无。

第十条 不可抗力

1. 甲乙双方的任何一方由于法定不可抗力因素不能履行本合同时, 应在 8 小时内向对方通知, 并应在 3 天内提供权威机关的书面证明。

2. 受不可抗力影响的一方或双方有义务采取措施, 将因不可抗力造成的损失降低到最低限度。

第十一条 争议解决

本合同如发生争议或纠纷, 甲、乙双方应协商解决, 协商不成时, 按以下第 2 项处理:

1. 由 / 仲裁委员会仲裁。
2. 向甲方所在地人民法院起诉。
3. 提交中国石化内部纠纷调解处理委员会调解。

第十二条 其他

1. 本合同未尽事宜, 双方协商签订补充协议。本合同的附件及补充协议是本合同组成部分, 与本合同具有同等法律效力。

2. 保密: 本合同的各项条款属于双方经营活动内容, 任何一方未经对方当事人书面允许不得对外泄露。

3. 现场如有施工项目内容变更, 乙方应得到甲方书面批复后方可施工。

4. 本合同一式 4 份, 自双方签字并盖章之日起生效。

5. 其他: 双方应签订廉洁从业责任书, 并共同遵守。

合同编号: 33500000-23-FW0115-0001

发包方(甲方)

单位名称(章): 中国石化销售有限公司广东深圳

石油分公司

住所:

电话: 83053214

开户银行:

帐号:

邮政编码:

签约人:



承包方(乙方)

单位名称(章): 深圳市安信建设工程有限公司

住所:

住所: 深圳市罗湖区笋岗路长虹大厦 0905

电话:

开户银行:

帐号:

邮政编码: 518000

签约人:



签订地点:

深圳

竣工验收证明书		工程名称	深圳东星加油站坪山经营部(改造)工程
工程地点	东星加油站	建设单位	中国石化销售有限公司广东深圳石油分公司
设计单位	/	施工单位	深圳市安信建设工程有限公司
开工日期		完工日期	
工程项目	工程内容		验收意见
土建工程	一、站房二楼办公室改造; 1.1 二层经营部经理办公室装饰装修; 1.2 二层开放办公室装饰装修; 1.3 二层会议室装饰装修; 1.4 二层(WC间)改造; 二、附属楼二楼办公室改造; 2.1 二层经营部书记办公室装饰装修; 2.2 二层接待室、档案室装饰装修; 三、附属楼一楼厨房餐厅改造 3.1 首层厨房、台阶装饰装修; 3.2 首层饭堂(杂物间)装饰装修; 四、电气工程改造工程改造; 五、给排水安装改造工程改造;		
其他			
建设单位		施工单位(公章)	
部 门	签名	签名	
安数部			
发展部			
监察部			
经管部			
油 站			
专管员			
2023 年 月 日			

项目施工照片

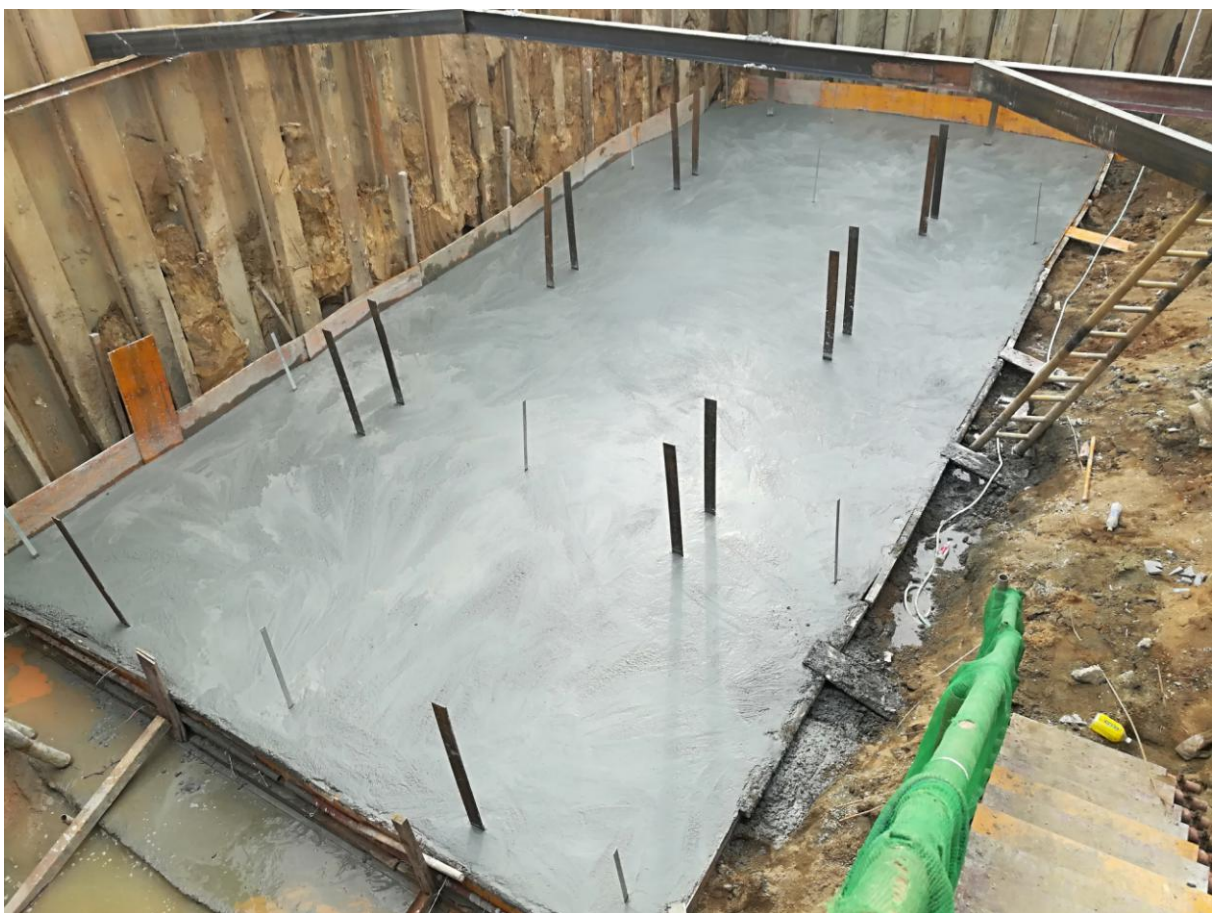





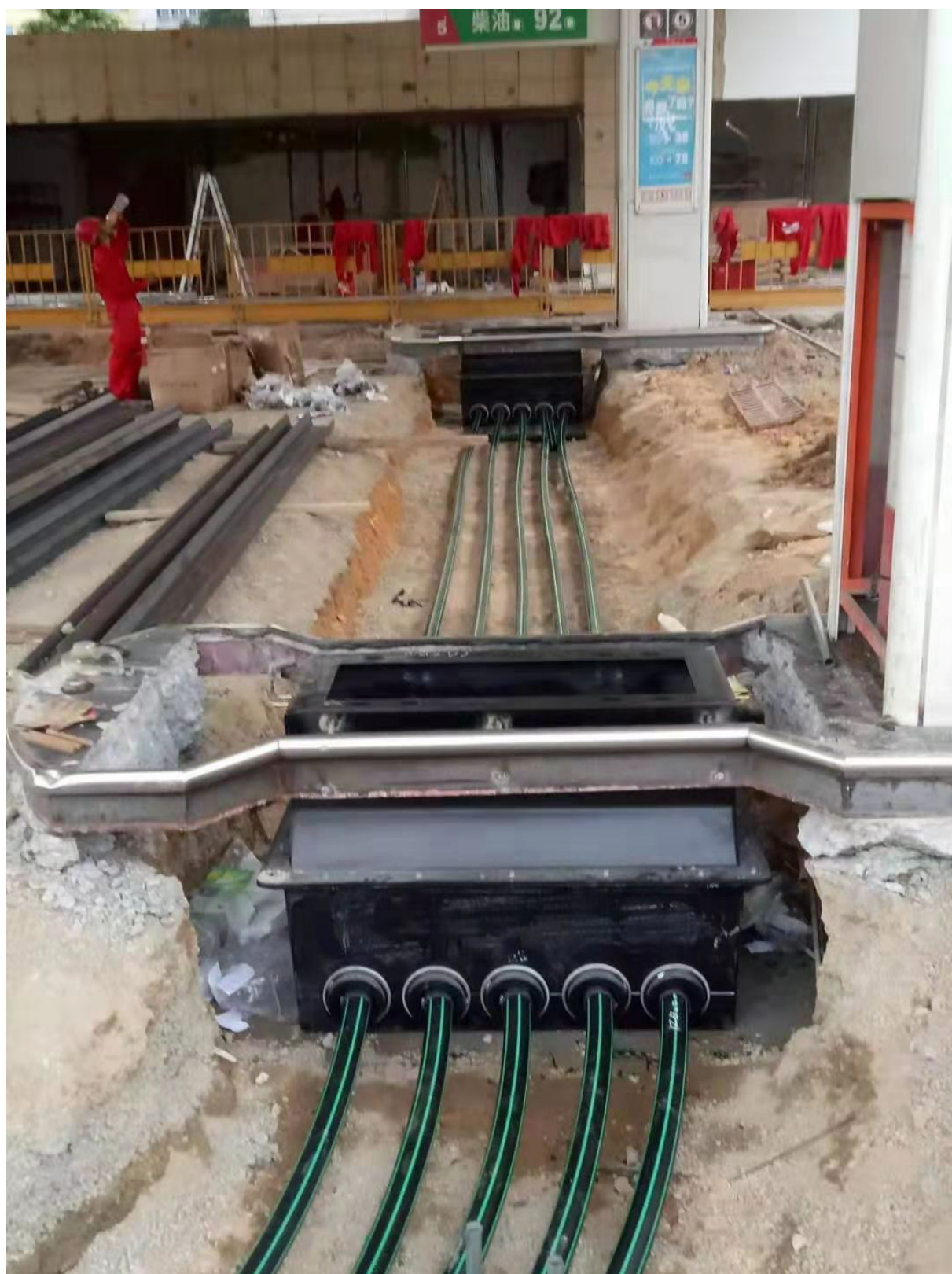











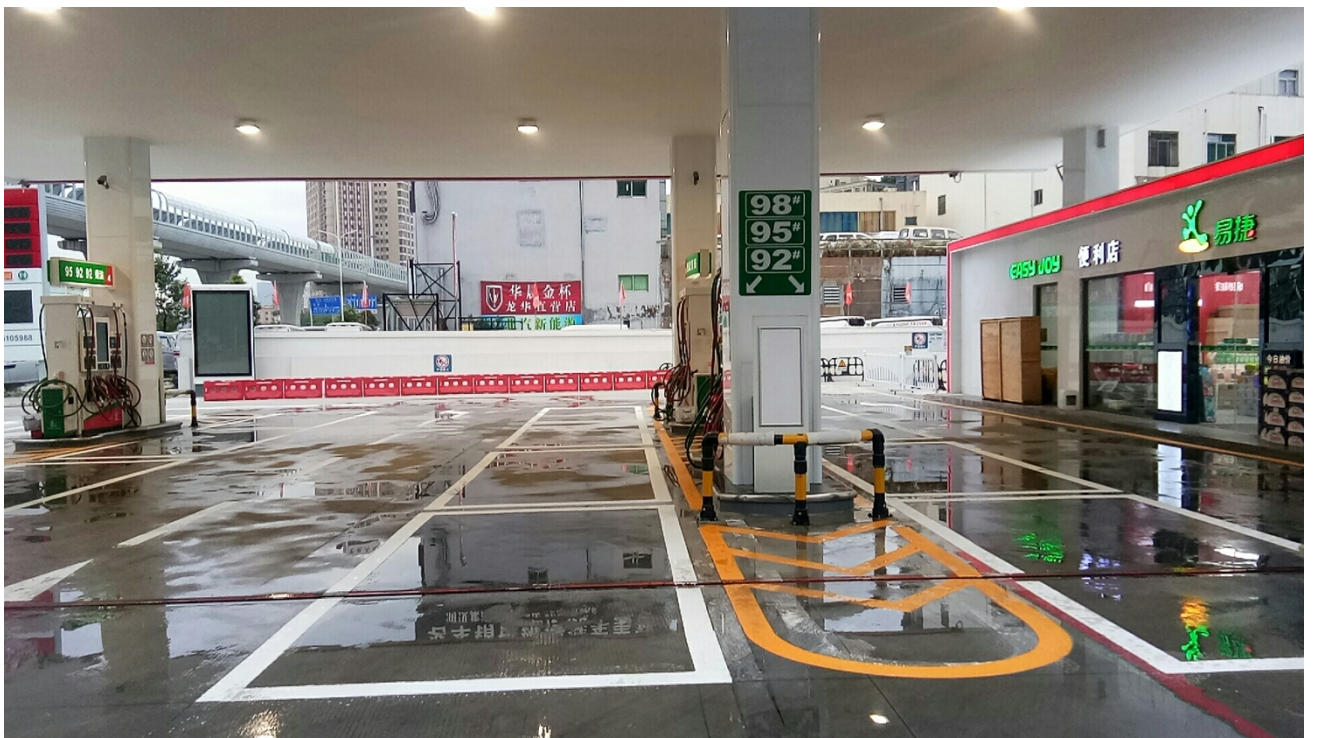





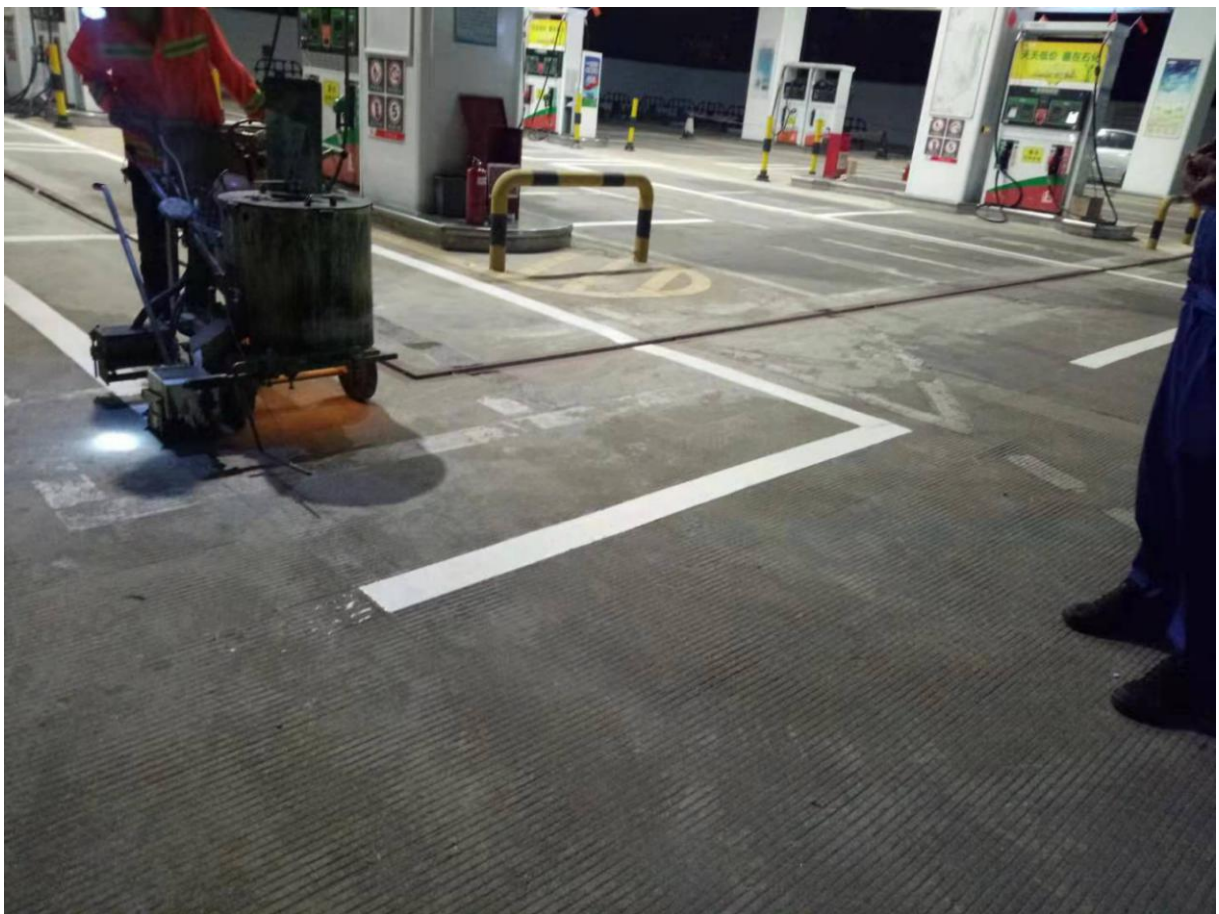

2、项目经理业绩

项目经理业绩表

序号	项目名称	建设单位	合同金额（万元）	合同签订时间	备注
1	龙军加油站改造工程	中国石化销售有限公司广东深圳石油分公司	465.513348	2021年8月9日	
2	深圳石油罗沙加油站新建工程	中国石化销售股份有限公司广东深圳石油分公司	339.414867	2021年7月16日	
3	梅沙加油站改造工程	深圳市梅沙加油站有限公司	316.0000	2022年5月8日	
4	深圳东星加油站坪山经营部(改造)工程	中国石化销售有限公司广东深圳石油分公司	177.919873	2023年6月19日	

注：项目经理近5年（从招标工程的招标公告第一次发布之日起倒推，以合同签订为准）承接的最具代表性的同类新建工程施工业绩；证明资料：提供施工合同扫描件、中标通知书（如有）、扫描件应能体现委托单位、施工单位、建设内容、合同金额、合同签订时间及项目经理任职的证明资料，若上述材料未能体现项目经理任职信息，则须提供由发包人出具的其他证明材料，并加盖发包人公章（提供3项，超过3项的按照证明材料前3项计取）。



使用有效期: 2025年09月29日
2026年03月28日

中华人民共和国一级建造师注册证书

姓 名: 杨志军

性 别: 男

出生日期: 1982年08月28日

注册编号: 粤1442020202106396



聘用企业: 深圳市安信建设工程有限公司

注册专业: 建筑工程(有效期: 2025-09-19至2028-09-18)



请登录中国建造师网
微信公众号扫一扫查询

杨志军

个人签名: 杨志军

签名日期: 2025年9月29日

中华人民共和国
住房和城乡建设部

行政审批专用章
签发日期: 2025年12月02日

建筑施工企业项目负责人 安全生产考核合格证书

编号: 粤建安B(2021) 0107890

姓名: 杨志军

性别: 男

出生年月: 1982年08月28日

企业名称: 深圳市安信建设工程有限公司

职务: 项目负责人(项目经理)

初次领证日期: 2021年08月16日

有效期: 2024年05月17日 至 2027年08月15日



发证机关: 广东省住房和城乡建设厅

发证日期: 2024年05月17日



普通高等学校

毕业证书



学生 杨志军 性别 男，一九八二年 八 月二十八日生，于二〇〇三
年 九 月至二〇〇六年 六 月在本校 水利水电建筑工程 专业

三年制专科学习，修完教学计划规定的全部课程，成绩合格，准予毕业。

校 名：湖北水利水电职业技术学院 校（院）长：

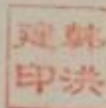

证书编号：129821200606002201

二〇〇六年 六 月 三十日

一级建造师

Constructor

本证书由中华人民共和国人力资源和社会保障部、住房和城乡建设部批准颁发，表明持证人通过全国统一组织的考试，取得一级建造师的执业资格。



姓 名: 杨志军
证件号码: 41052219820828681X
性 别: 男
出生年月: 1982年08月
专 业: 建筑工程
批准日期: 2020年09月20日
管 理 号: 20200903451000000471



中华人民共和国人力资源和社会保障部
中华人民共和国住房和城乡建设部



深圳市社会保险历年参保缴费明细表（个人）

姓名：杨志军

社保电脑号：620569796

身份证号码：41052219820828681X

页码：1

参保单位名称：深圳市安信建设工程有限公司

单位编号：141875

计算单位：元

缴费年	月	单位编号	养老保险			医疗保险			生育			工伤保险		失业保险		
			基数	单位交	个人交	险种	基数	单位交	个人交	险种	基数	单位交	基数	单位交	基数	单位交
2022	10	141875	2360.0	*330.4	*188.8	4	12964	*58.34	*12.96	1	2360	*10.62	2360	*6.23	2360	*16.52
2022	11	141875	2360.0	330.4	188.8	4	12964	58.34	12.96	1	2360	10.62	2360	6.23	2360	16.52
2022	12	141875	2360.0	330.4	188.8	4	12964	58.34	12.96	1	2360	10.62	2360	6.23	2360	16.52
2023	01	141875	2360.0	330.4	188.8	4	12964	58.34	12.96	1	2360	11.8	2360	6.23	2360	16.52
2023	02	141875	2360.0	330.4	188.8	4	12964	58.34	12.96	1	2360	11.8	2360	6.23	2360	16.52
2023	03	141875	2360.0	330.4	188.8	4	12964	58.34	12.96	1	2360	11.8	2360	6.23	2360	16.52
2023	04	141875	2360.0	330.4	188.8	4	12964	58.34	12.96	1	2360	11.8	2360	6.23	2360	16.52
2023	05	141875	2360.0	330.4	188.8	4	12964	58.34	12.96	1	2360	11.8	2360	7.79	2360	16.52
2023	06	141875	2360.0	330.4	188.8	4	12964	58.34	12.96	1	2360	11.8	2360	7.79	2360	16.52
2023	07	141875	2360.0	330.4	188.8	4	12964	58.34	12.96	1	2360	11.8	2360	7.79	2360	16.52
2023	08	141875	2360.0	330.4	188.8	4	12964	58.34	12.96	1	2360	11.8	2360	7.79	2360	16.52
2023	09	141875	2360.0	330.4	188.8	4	12964	58.34	12.96	1	2360	11.8	2360	7.79	2360	16.52
2023	10	141875	2360.0	330.4	188.8	2	6123	91.85	30.62	1	6123	30.62	2360	7.79	2360	16.52
2023	11	141875	2360.0	330.4	188.8	2	6123	91.85	30.62	1	6123	30.62	2360	7.79	2360	16.52
2023	12	141875	2360.0	330.4	188.8	2	6123	91.85	30.62	1	6123	30.62	2360	7.79	2360	16.52
2024	01	141875	3523.0	493.22	281.84	2	6475	97.13	32.38	1	6475	32.38	2360	15.58	2360	18.88
2024	02	141875	3523.0	493.22	281.84	2	6475	97.13	32.38	1	6475	32.38	2360	15.58	2360	18.88
2024	03	141875	3523.0	493.22	281.84	2	6475	97.13	32.38	1	6475	32.38	2360	15.58	2360	18.88
2024	04	141875	3523.0	528.45	281.84	2	6475	97.13	32.38	1	6475	32.38	2360	15.58	2360	18.88
2024	05	141875	3523.0	528.45	281.84	2	6475	97.13	32.38	1	6475	32.38	2360	15.58	2360	18.88
合计			7492.56	4241.2			1461.28	409.28			391.82		168.25	342.2		129.8

备注：

1. 本证明可作为参保人在本单位参加社会保险的证明。向相关部门提供，查验部门可通过登录
网址：<https://sipub.sz.gov.cn/vp/>，输入下列验证码（ 339158849e4d9c11 ）核查，验证码有效期三个月。
2. 生育保险中的险种“1”为生育保险，“2”为生育医疗。
3. 医疗险种中的险种“1”为基本医疗保险一档，“2”为基本医疗保险二档，“4”为基本医疗保险三档，“5”为少儿/大学生医保（医疗保险二档），
“6”为统筹医疗保险。
4. 上述“缴费明细”表中带“*”标识为补缴，空行为断缴。
5. 带“@” 标识为参保单位申请缓缴社会保险费时段。
6. 带“&”标识为参保单位申请缓缴社会保险费单位缴费部分的时段。
7. 居民养老保险、少儿/学生医疗保险缴费情况不在本清单中展示。
8. 医疗个人账户余额：478.42
9. 如2020年2月至6月的单位缴费部分金额为“0”或者缴费金额减半的，属于按规定减免后实收金额。
10. 单位编号对应的单位名称：
单位编号 141875 单位名称 深圳市安信建设工程有限公司



龙军加油站改造工程

合同编号: 33500000-21-FW0115-0012

深圳龙军加油站改造 工程合同

第一部分 合同协议书

发包人(全称): 中国石化销售有限公司广东深圳石油分公司

承包人(全称): 深圳市安信建设工程有限公司

根据《中华人民共和国合同法》、《中华人民共和国建筑法》及
有关法律规定,遵循平等、自愿、公平和诚实信用的原则,双方就
龙军加油站改造工程施工及有关事项协商一致,共同达成如下协议:

一、工程概况

1.工程名称: 龙军加油站改造工程。

2.工程地点: 深圳市龙华区布龙路 11 号。

3.工程立项批准文号: 石化销售粤发【2021】252 号。

4.资金来源: 企业自筹资金。

5.工程内容:

(1)安全隐患改造: 废除原有地下 4 个油罐,在加油棚右侧新建 4 个 40 立方米双层油罐,更换 4 台 6 枪多媒体加油机、4 台潜油泵、4 套液位仪及相应双层管道。油站道路整体拆除重建,道路画线,围墙翻修,新建消防沙池间。

(2)站房便利店: 便利店装修,布局重新调整,更换收银台、更换收银台双屏电脑、扫码购柜、自动门、价格牌及广告灯箱,重做吊顶,重新更换灯具、吊顶空调、货架、便利店广告灯箱,重新铺地砖,站房外立面装饰改造,卫生间迁移,结算室仓库装修等。

(3)罩棚: 更换 3m 布油棚檐口灯,油棚立柱更换面板,更换罩棚灯、服务箱、加油机防撞柱,新建加油岛,大招牌招牌改装手动活动支架 LED 灯具,安装喷淋降温系统等。

(4)监控系统: 视频监控系统更换为网络高清视频监控。

(5)综合楼改造: 墙体拆除和砌筑,墙壁重新粉刷,天花重新吊顶,重铺地板,重新安装门和窗,楼体做防水,安装线缆、插座、灯具、空调,安装水管,洗手台、大便器等。

群体工程应附《承包人承揽工程项目一览表》(附件 1)。

6.工程承包范围:

龙军加油站改造工程, 具体详见施工图纸、工程量清单及有关资料。

二、合同工期

计划开工日期: 2021 年 8 月 4 日。

计划竣工日期: 2021 年 10 月 3 日。

工期总日历天数: 60 (以发包人发布开工令或开工报告审批日起计) 天。

工期总日历天数与根据前述计划开竣工日期计算的工期天数不一致的, 以工期总日历天数为准。

三、质量标准

工程质量符合国家、广东省及项目所在地颁发的有关规定标准。

四、签约合同价与合同价格形式

1.签约合同价为: 人民币(大写)肆佰陆拾伍万伍仟壹佰叁拾叁元肆角捌分, 小写(¥4655133.48 元); 其中:

(1) 安全文明施工费:

人民币(大写)肆万叁仟肆佰叁拾贰元贰角壹分(¥43432.21 元);

(2) 材料和工程设备暂估价金额:

人民币(大写) -- (¥-- 元);

(3) 专业工程暂估价金额:

人民币(大写)肆佰肆拾壹万壹仟柒佰零壹元贰角柒分(¥4411701.27 元);

(4) 暂列金额:

人民币（大写）贰拾万元整(¥200000.00 元)。

工程款风险范围包括但不限于材料、人工价格上涨，气候异常变化、地质条件不符前期预判、工农关系的恶化等。

2.合同价格形式：按报价清单执行单价包干，除发包人原因的设计变更增、减工程量可调整合同价外，合同价原则上不得调整。投标书内对应的项目按投标报价书相应清单的综合单价进行结算审核，投标书内没有涵盖的项目按照变更估价原则经发包方审批通过后进行结算。

五、项目经理

承包人项目经理： 杨志军。

六、合同文件构成

本协议书与下列文件一起构成合同文件：

- (1) 中标通知书（如果有）；
- (2) 投标函及其附录（如果有）；
- (3) 专用合同条款及其附件；
- (4) 通用合同条款；
- (5) 技术标准和要求；
- (6) 图纸；
- (7) 已标价工程量清单或预算书；
- (8) 其他合同文件。

在合同订立及履行过程中形成的与合同有关的文件均构成合同

文件组成部分。

上述各项合同文件包括合同当事人就该项合同文件所作出的补充和修改,属于同一类内容的文件,应以最新签署的为准。专用合同条款及其附件须经合同当事人签字或盖章。

七、承诺

1.发包人承诺按照法律规定履行项目审批手续、筹集工程建设资金并按照合同约定的期限和方式支付合同价款。

2.承包人承诺按照法律规定及合同约定组织完成工程施工,确保工程质量和安全,不进行转包及违法分包,并在缺陷责任期及保修期内承担相应的工程维修责任。

3.发包人和承包人通过招投标形式签订合同的,双方理解并承诺不再就同一工程另行签订与合同实质性内容相背离的协议。

八、词语含义

本协议书词语含义与第二部分通用合同条款中赋予的含义相同。

九、签订时间

本合同于 2021 年 月 日签订。

十、签订地点

本合同在 深圳市福田区北环大道 7001 号石油大厦签订。

十一、补充协议

合同未尽事宜,合同当事人另行签订补充协议,补充协议是合

同的组成部分。

十二、合同生效

本合同自双方法定代表人或其授权代理人签字、盖章后当天生效。

十三、合同份数

本合同一式肆份, 均具有同等法律效力, 发包人执叁份, 承包人执壹份。

合同编号: 33500000-21-FW0115-0012

发包人:中国石化销售有限公司广东深圳石油分公司 承包人:深圳市安信建设工程有限公司

(加盖合同章)

(加盖合同章)

住所: 深圳市福田区北环大道 7001 号石油大厦

住所: 深圳市龙岗区笋岗西路长虹大厦
0905 房

法定代表人(签字):

法定代表人(签字):

或委托代理人(签字):

或委托代理人(签字):

电 话: 0755-83546855

电 话: -0752-25569331-0755-25569331

传 真: 0755-38546933

传 真: -0752-25569331-0755-25569331

邮政编码: 518034

邮政编码: 518000

(以下为发包人的发票信息)

(以下为承包人的发票信息必须填写)

名称: 中国石化销售有限公司广东深圳石油分公司

名称: 深圳市安信建设工程有限公司

纳税人识别号:

纳税人识别号: 91440300795440295W

地址、电话: 0755-83546855

地址、电话: 0755-25569331

开户银行: 建设银行深圳景田支行

开户银行: 建设银行深圳田贝支行

开户帐号: 44201506600052510711

开户帐号: 44201534100059998888

竣工验收证明书		工程名称	龙军加油站改造工程
工程地点	深圳市龙华区布龙路419号	建设单位	中国石化销售有限公司广东深圳石油分公司
设计单位	/	施工单位	深圳市安信建设工程有限公司
开工日期	2021年8月20日	完工日期	2021年10月3日
工程项目	工程内容		验收意见
土建工程	(一)、油罐区改造: 卸油平台及油罐区拆除及清运(含罐区地面、基础、旧油罐、卸油口、消防间、沙箱等), 污水水池及管沟改造, 新做油罐基础及新安装油罐, 混凝土底板及回填级配砂石, 成品人孔井及人孔井盖, 回填砂、石粉层, 新建卸油平台及截油沟, 罐区混凝土地面恢复。 (二)、站房(含配电房、便利店、厕所、屋面防水等)装饰装修改造。 (三)、加油棚檐口、立柱、天面等装饰装修改造、更换大牌等。 (四)、给排水、及照明配电改造。 (五)、拆除并新建横向地面、围墙、化粪池等。		合格
其他	升降平台及高空作业车等安全防护措施。		合格
建设单位		施工单位(公章)	
部 门	签名	签名	
安数部	李国辉	马孝立	
发展部	李松杰 陈瑞华	林伟豪	
零管部	黄文成		
	郝守兵	杨志军	
2021 年 10 月 9 日			

合同编号: 33500000-21-FW0115-0065

《建设工程施工合同（示范文本）》（GF-2017-0201）

（GF—2017—0201）

建设工程施工合同

（中国石化广东深圳石油分公司罗沙
加油站新建项目土建施工合同）

第一部分 合同协议书

发包人(全称): 中国石化销售股份有限公司广东深圳石油分公司

承包人(全称): 深圳市安信建设工程有限公司

根据《中华人民共和国合同法》、《中华人民共和国建筑法》及
有关法律规定,遵循平等、自愿、公平和诚实信用的原则,双方就
深圳石油分公司罗沙加油站新建项目土建工程施工及有关事项协商
一致,共同达成如下协议:

一、工程概况

1.工程名称: 深圳石油分公司罗沙加油站新建项目土建工程。

2.工程地点: □深圳市罗湖区长岭村旁(罗沙路南侧)。

3.工程立项批准文号: 关于深圳罗沙加油站新建项目投资计划的
批复-石化销售粤发〔2021〕127号。

4.资金来源: 投资。

5.工程内容:

(1)土石方工程:场内面积 1944.13 平方米,砍伐灌木丛及清
运弃置、自然地面至设计标高的土石方开挖及外运弃置、场地平整
等。

(2)集装式站房:基础开挖及外运弃置,钢筋混凝土筏板基础,
站房营业室采用模块化集装箱站房和便利店,面积 95.50 平方米。

(3)油罐区:埋设 3 个汽油罐,本站设 30m³ 埋地汽油储罐 2
台,40m³ 埋地汽油储罐 1 台,总罐容 100m³,折合总容积 100m³;
主要有油罐基坑钢板桩支护、油罐基坑基础施工、基坑级配砂石回

填、罐区钢筋混凝土地面及截油沟施工等。

(4) 加油区 (不含 3M 布油棚檐口), 采用网架结构罩棚、高 7.4m、檐口高 1.05m, 面积 228.00 平方米, 油棚立柱装饰, 安装罩棚灯、服务箱、加油机防撞柱, 新建 3 座加油岛等。

(5) 围墙: 砖混结构围墙约 115m, 建筑及装饰施工。

(6) 室外工程: 环保沟、隔油池、化粪池、花基、路灯(3 个)、出入口灯箱(2 个)、7 米品牌柱、绿化工程、工艺管沟开挖等。

(7) 路面工程: 地面硬化 1161.64m², 地面划线 525m、直行箭头 2 个。

(8) 水电安装, 站房、油棚、路灯等强弱电, 防雷接地, 网络高清视频监控系统安装。

(9) 现场围挡: 现场围挡 209m 及前期场内灌木丛清运, 施工控制点测量设桩点。

(10) 其它配套设备设施: 卸油口、计量工具间、消防器材间、消防沙池。

(11) 措施项目。

群体工程应附《承包人承揽工程项目一览表》(附件 1)。

6. 工程承包范围:

☐ 新建加油站土建及装饰工程 ☐.

二、合同工期

计划开工日期: 2021 年 09 月 28 日。

计划竣工日期: 年 月 日。

工期总日历天数: □□□□□天。工期总日历天数与根据前述计划开竣工日期计算的工期天数不一致的,以工期总日历天数为准。

三、质量标准

工程质量符合 □合格□标准。

四、签约合同价与合同价格形式

1. 签约合同价为:

合同工程款为人民币: 3,394,148.67 元,其中暂列金 192121.62 元。根据框架协议,下调率 2.1%,最终合同工程款为 3326906.10 元,大写叁佰叁拾贰万陆仟玖佰零陆元壹角。其中:

(1) 安全文明施工费:

人民币(大写)柒万壹仟壹佰肆拾捌元叁角肆分
(¥71148.34元);

(2) 材料和工程设备暂估价金额:

人民币(大写) (¥ 元);

(3) 专业工程暂估价金额:

人民币(大写) (¥ 元);

(4) 暂列金额:

人民币(大写)壹拾玖万贰仟壹佰贰拾壹元陆角贰分
(¥192121.62元)。

2. 合同价格形式: □可调合同价 □。

五 项目经理

承包人项目经理: ☐☐☐杨志军 ☐ ☐。

六、合同文件构成

本协议书与下列文件一起构成合同文件:

- (1) 中标通知书 (如果有);
- (2) 投标函及其附录 (如果有);
- (3) 专用合同条款及其附件;
- (4) 通用合同条款;
- (5) 技术标准和要求;
- (6) 图纸;
- (7) 已标价工程量清单或预算书;
- (8) 其他合同文件。

在合同订立及履行过程中形成的与合同有关的文件均构成合同文件组成部分。

上述各项合同文件包括合同当事人就该项合同文件所作出的补充和修改,属于同一类内容的文件,应以最新签署的为准。专用合同条款及其附件须经合同当事人签字或盖章。

七、承诺

1.发包人承诺按照法律规定履行项目审批手续、筹集工程建设资金并按照合同约定的期限和方式支付合同价款。

2.承包人承诺按照法律规定及合同约定组织完成工程施工,确保

工程质量和安全, 不进行转包及违法分包, 并在缺陷责任期及保修期内承担相应的工程维修责任。

3. 发包人和承包人通过招投标形式签订合同的, 双方理解并承诺不再就同一工程另行签订与合同实质性内容相背离的协议。

八、词语含义

本协议书中词语含义与第二部分通用合同条款中赋予的含义相同。

九、签订时间

本合同于年月日签订。

十、签订地点

本合同在深圳市福田区北环大道7001号中石化深圳石油大厦23楼签订。

十一、补充协议

合同未尽事宜, 合同当事人另行签订补充协议, 补充协议是合同的组成部分。

十二、合同生效

本合同自双方签字并盖章之日起生效。

十三、合同份数

本合同一式 4 份, 均具有同等法律效力, 发包人执 2 份, 承包人执 2 份。

合同编号: 33500000-21-FW0115-0065

发包人(加盖合同章):中国石化销售有限公司广东深圳石油分公司

法定代表人或其

委托代理人: (签字)

统一社会信用代码: 914403007085967785

注册地址: 深圳市福田区北环大道 7001 号中石化深石油大厦 1 楼、4 楼、16 楼至 23 楼

通讯地址: 深圳市福田区北环大道 7001 号中石化深石油大厦 1 楼、4 楼、16 楼至 23 楼

邮政编码: 518034

法定代表人或其

委托代理人: 廖福伦

电话: 0755-83546834

传真: /

电子邮箱: /

开户银行: 中国建设银行股份有限公司深圳分行景田支行

开户帐号: 44201506600052510711

承包人(加盖合同章):深圳市安信建设工程有限公司

法定代表人或其

委托代理人: (签字)

统一社会信用代码: 91440300795440295W

注册地址: 深圳市罗湖区笋岗路长虹大 0905

通讯地址: 深圳市罗湖区笋岗路长虹大 0905

邮政编码: 518000

法定代表人或其

委托代理人: 林燕柔

电话: 0755-25569331

传真: /

电子邮箱: /

开户银行: 中国建设银行深圳田背支行

开户帐号: 44201534100059998888

竣工验收证明书		工程名称	深圳石油罗沙加油站新建工程	
工程地点	罗湖区莲塘街道长岭	建设单位	中国石化销售股份有限公司广东深圳石油分公司	
设计单位		施工单位	深圳市安信建设工程有限公司	
开工日期	2022年4月8日	完工日期	2022年11月16日	
工程项目	工程内容			验收意见
土建工程	(1)土石方工程:面积 1944.13 平方米,土石方开挖及外运弃置、场地平整 (2)新建集装式站房和便利店,面积 95.50平方米 (3)油罐区:埋设3个汽油罐,总罐容 100m3,基坑开挖、支护、回填、钢筋混凝土地面及截油沟 (4)新建网架结构,油棚立柱装饰,安装罩棚灯、服务箱、加油机防撞柱,新建3座加油岛等 (5)新建围墙砖混结构围墙约115m。(6)室外工程:环保沟、隔油池、化粪池、花基、路灯、出入口灯箱7米品牌柱、绿化工程、 (7)路面工程:地面硬化1161.64m2,(8)水电安装,防雷接,高清视频监控系统安装。			合格
其他				
建设单位		设计(监理)单位		施工单位
部门	签名	单位	签名	单位 签名
发展	曹国仙			深圳安信建设 林泽宜
				安信建设 马学兰
				深圳安信建设 杨志军
2022年11月16日				

深圳市梅沙加油站有限公司
加油站改造土建工程

施工合同

甲方（发包方）：深圳市梅沙加油站有限公司

乙方（承包方）：深圳市安信建设工程有限公司

本合同于 2022 年 5 月 8 日在深圳签订

深圳市梅沙加油站有限公司加油站改造土建工程

施工合同

甲方(发包方): 深圳市梅沙加油站有限公司

乙方(承包方): 深圳市安信建设工程有限公司

根据《中华人民共和国合同法》及有关法律法规的规定,甲乙双方遵循平等自愿、协商一致和诚实信用的原则,现就小型建设工程施工等事宜签订合同如下:

第一条 工程概况

工程名称: 深圳市梅沙加油站改造土建工程

工程地点: 梅沙加油站站内

工程内容:

1、站房: 站房外墙翻新, 营业室装修, 布局重新调整, 更换收银台、重做吊顶; 重新更换灯具、吊顶空调、重新铺地砖, 站房外立面装饰改造; 二楼原经理办公室改造分隔成二间办公室; 更换一楼靠洗车房侧消防门和站房天台铁门; 更换站房电气线路、铝合金窗户、灯具、电话线、网线等。

2、罩棚: 更换顶棚铁皮。

3、油罐改造工程中土建和安装工程中土建项等。

承包方式: 承包人对工程包工、包材料(规定发包人购买的材料除外)、包工期、包质量、包安全, 本工程不得分包、转包。

第二条 合同工期

1. 开工日期: 2022 年 5 月 8 日。竣工日期: 2022 年 6 月 27 日。工期总日历天数: 50 天。

2、有下列情况之一, 并经甲方签证, 工期可以顺延。

(1) 因甲方原因影响开工。(2) 工程量有与拟定工程量相比增加 20 %。

(3) 不可抗力。(4) 甲方同意工期顺延的其他情况。

第三条 工程质量及验收

1. 质量标准按国家现行施工验收规范执行, 达到 合格 等级。
2. 乙方应按照设计文件、施工图及说明, 国家有关施工规范, 甲方相关要求和经甲方确认的施工方案组织施工。
3. 以工程安装完成之日起计算, 质量保证期为 1 年, 质保期内因乙方质量原因造成的工程缺陷, 负责免费保修。

第四条 合同价款和支付方式

1. 合同价款暂定价为人民币: 叁佰壹拾陆万元整 (¥3160000.00 元)。

1.1 计价原则: 按设计图纸施工, 以实际工程量计算, 造价计价方式及定额: 1)、《建设工程工程量清单计价规范》(GB50500-2013)及深圳市补充规范; 2)、深圳市建筑工程消耗量定额(2016); 3)、深圳市房屋修缮工程消耗量定额(2011)(2014 机械); 4)、深圳市装饰工程(2003)(2014 机械); 5)、深圳市安装工程(2003)(2014 机械); 6)、深圳市园林建筑绿化工程消耗量定额(2017); 7)、深圳市市政工程消耗量定额(2017); 8)、材料价格:《深圳市建设工程价格信息》2019 年第 03 期(或施工期), 缺项部分参考市场价并套用相应定额; 最终结算以第三方审计单位按计价原则审核为准。

1.2 工程款支付方式: 具体施工合同签订后, 工程进度完成总工程量 30%后支付合同总价(不含暂列金)的 30%; 工程进度达到 60%, 支付至合同总价(不含暂列金)的 60%; 完工后、结算审计前, 支付至合同总价的 80%; 工程审结后, 按照最终结算金额预留质量保证金(最终结算金额的 3%)之后, 支付完余款。

1.3 工程验收、开业 15 天内, 双方进行现场验收及工程量核算并签字确认: 双方完成验收签字 20 天内付清工程款尾款(扣除 3%质保金待后期结算)。

2. 工程款通过银行转账形式支付。
3. 发票要求: 开具税务部门认可的合规有效工程发票, 税费由承包人承担。
4. 本工程项目保修期为 12 个月, 自验收合格签字之日起计算。

第五条 合同价款结算审核标准

1. 承包人采购或报价范围内的工程项目单价按照承包人的报价单价不做调整(按第四条 1.1 计价原则), 工程量按实际发生计取需经发包人确认; 但分部分项单项工程量变更超过 5%, 并且该分部分项单项工程费变更超过总分部分项工程费的 1%时, 综合单价应由施工单位提供结算价和

第十五条 附件:

《深圳市梅沙加油站改造土建工程报价书》

甲方(盖章) 深圳市梅沙加油站有限公司 乙方(盖章) 深圳市安信建设工程有限公司

单位地址 深圳市盐田区大梅沙金沙街 单位地址 深圳市罗湖区笋岗路长虹大

法定代表人:

法定代表人:

签约代表:

签约代表:

联系电话: 13602697706

联系电话: 075525569331

开户银行:

开户银行: 中国建设银行深圳田背支行

账 号:

账 号: 44201534100059998888

邮政编码:

邮政编码:

竣工验收证明书		工程名称	梅沙加油站改造工程	
工程地点	梅沙加油站站内	建设单位	深圳市梅沙加油站有限公司	
设计单位	天津中德工程设计有限公司、深圳市星鹏建设工程有限公司	施工单位	深圳市安信建设工程有限公司	
开工日期	2022.05.08	完工日期	2022.07.02	
工程项目	工程内容			验收意见
工程内容	梅沙加油站原4个单层埋地油罐更改成埋地SF双层油罐和双层输油管线，站房外墙和室内全部装修。			中弘管理 附
建设单位		设计单位		施工单位/设备方
单位(章)	签名	单位(章)	签名	单位(章) 签名
梅沙加油站	叶正	星鹏建设工程有限公司	王生	华士特威 林伟
安信	李国峰	天津中德设计	张宏	深圳安信建设 林伟
梅沙站	王成			深圳安信建设 马志军
梅沙站	王成			深圳安信建设 杨志军
年 月 日				

深圳东星加油站坪山经营部(改造)工程

合同编号: 33500000-23-FW0115-0001

东星加油站坪山经营部改造合同

甲方(发包方): 中国石化销售有限公司广东深圳
石油分公司

乙方(承包方): 深圳市安信建设工程有限公司

合同编号: 33500000-23-FW0115-0001

东星加油站坪山经管部改造合同

甲方(发包方): 中国石化销售有限公司广东深圳石油分公司

乙方(承包方): 深圳市安信建设工程有限公司

根据《中华人民共和国合同法》及有关法律法规的规定,甲乙双方遵循平等自愿、协商一致和诚实信用的原则,现就东星加油站坪山经管部改造施工等事宜签订合同如下:

第一条 工程概况

工程名称: 东星加油站坪山经管部改造项目

工程地点: 东星加油站

工程内容: 东星加油站坪山经营部地板铺地毯、天花吊顶、墙面粉刷、门窗更换、增设铝合金玻璃隔墙、封窗、调整给排水、线路更换、增设厨房设备等。

承包范围: 东星加油站坪山经营部范围内一应治破改造项目。

承包方式: 总承包,不得转包或分包

第二条 合同工期

1. 自开工报告签订之日起三个月。

2. 有下列情况之一,并经甲方签证,工期可以顺延。

(1) 因甲方原因影响开工。(2) 工程量与拟定工程量相比增加 10 %。

(3) 不可抗力。(4) 甲方同意工期顺延的其他情况。

第三条 工程质量及验收

1. 乙方应按照设计文件、施工图及说明,国家有关施工规范,甲方相关要求和经甲方确认的施工方案组织施工。

2. 工程质量等级达到合格。

3. 乙方应按国家竣工验收有关规定,向甲方代表提供完整的过程检验资料及完整竣工资料和验收报告。对甲方提出的意见,乙方应在 3 日内整改完毕,并承担由自身原因发生的整改费用。

合同编号: 33500000-23-FW0115-0001

4. 工程质量保修期按《建筑工程质量管理条例》规定执行, 本工程乙方对质量负责期限自验收合格之日起 24 个月。

6. 其他: 无。

第四条 工程款支付

1. 工程款为人民币: 1779,198.73 元, 大写 壹佰柒拾柒万玖仟壹佰玖拾捌元柒角叁

工程款风险范围包括但不限于材料、人工价格上涨, 气候异常变化、地质条件不符前期预判、工农关系的恶化等。

2. 结算方式:

(1) 工作量及工程款的核定: 按甲方验收合格工作量计算, 最终工程款额以甲方内控部门或审计部门审定价为准。

(2) 计价方法: 按实结算 (√), 固定总价 (/), 合同价加变更 (/)。

3. 工程款支付: (1) 合同签订、项目经批准开工后, 支付合同价的 30%作为备料款, 项目完工通过验收后支付至合同价的 75%, 项目结算完成后支付至结算价的 97%, 扣留 3% 质保金在质保期满一年, 经回访无质量问题后支付;

(2) 工程最终结算以中国石化销售有限公司广东石油分公司审计处及其委托的审计单位审定为准。在审核过程中因委托中介机构而发生的审计咨询费, 若审减率在 10%以内, 由承包方和发包方各承担 50%, 超过 10%, 由承包方全部承担, 承包方承担的咨询费用直接在工程结算款中扣除;

(3) 每次付款前, 乙方需提供与所付金额等额的合格增值税专用发票, 但支付结算价的 97%时应将质保金发票一并提供。

4. 工程质保金: 按实际结算金额的 3%留取。

第五条 材料供应及设备管理

1. 本合同材料的供应: 相关材料由乙方提供。乙方应按图纸和甲方要求的标准采购, 质量等级合格, 各种证件齐全, 并对材料质量承担全部责任, 经甲方验收后方可使用。

2. 机械设备由乙方自备并自行管理。

第六条 甲方权利义务

1. 负责办理有关建设手续。

2. 审查乙方编制、提交的施工方案、各种技术资料和工程预决(结)算。

3. 负责组织工程设计交底、图纸会审。提供施工图纸 2 套。

4. 甲方指派 陈旺良 为工地代表。

合同编号: 33500000-23-FW0115-0001

5. 施工过程中,甲方发现乙方的人员不能胜任岗位要求、施工设备不能满足施工需要的,有权要求乙方进行撤换、调整、修理或补充,因此而发生的费用乙方承担。

6. 其他: 无。

第七条 乙方权利义务

1. 乙方在施工中必须配备确保工程进度和质量的现场管理组织。乙方指派 杨志军 为工地代表。

2. 遵守甲方的质量、技术、安全、文明施工管理等管理制度,接受甲方代表的指挥、检查和监督。

3. 本合同生效后 1 日内编制出施工方案和工程进度表 2 份,报甲方审核,并按施工方案组织施工。

4. 做好施工原始记录,按甲方要求的工程资料的样式及填写方式,汇集施工技术资料,提供给甲方 2 套。

5. 严格办理隐蔽报验手续,未办理的隐蔽部位工作量不予验收。

6. 乙方应对施工人员的施工方法、技术措施的可靠性、安全性负完全、独立责任。

7. 乙方在合同执行过程中,应接受甲方在施工过程中的管理,严格执行中国石化工程建设质量监察制度。积极配合中国石化工程质量监察机构的监察工作,并提供其开展监察工作的便利条件、不得妨碍其正常工作;对中国石化工程质量监察机构提出的问题,应积极进行整改,并在规定时间内予以回复。

8. 其他: 无。

第八条 安全生产与文明施工

1. 乙方承诺:完全熟悉与理解甲方 HSE 及工程建设方面的管理制度并严格遵守。在施工中,若发生质量、安全事故及环境损害等事件(事故),一切费用和善后问题的处理,均由乙方自行独立负责,并承担因此给甲方造成的经济损失。

2. 乙方必须按文明施工要求组织施工,做到施工现场文明整洁。

3. 项目开工前,双方应签订安全协议,施工中执行安全协议各项条款。乙方负责处理地方工农关系。乙方拟派项目管理人员资格应符合要求,项目经理在现场时间不得少于合同工期的 90%,如达不到要求,则按实际结算金额的 4%扣除违约金。(3)本项目禁止分包或转包,否则甲方有权立即终止合同,已发生的费用由乙方自行承担。

第九条 违约责任

1. 甲方未按合同约定拨付工程进度款,导致施工无法进行的,相应顺延工期。

合同编号: 33500000-23-FW0115-0001

2. 因乙方的原因未按合同约定的竣工日期或甲方同意顺延的工期竣工的, 每逾期一日, 向甲方支付违约金 500 元。

3. 因乙方原因工程质量未达到合同约定的质量标准, 乙方按甲方要求的期限负责整改, 并向甲方支付违约金 500 元。

4. 乙方不履行合同义务或不按合同约定履行义务, 给甲方造成损失的, 乙方负责赔偿, 赔偿额计算方法: 照价赔偿。

5. 因乙方原因使合同无法履行, 甲方有权解除合同, 乙方赔偿甲方因此造成的损失; 因甲方原因使合同无法履行, 乙方有权解除合同, 甲方承担乙方因此造成的直接损失。

6. 其他: 无。

第十条 不可抗力

1. 甲乙双方的任何一方由于法定不可抗力因素不能履行本合同时, 应在 8 小时内向对方通知, 并应在 3 天内提供权威机关的书面证明。

2. 受不可抗力影响的一方或双方有义务采取措施, 将因不可抗力造成的损失降低到最低限度。

第十一条 争议解决

本合同如发生争议或纠纷, 甲、乙双方应协商解决, 协商不成时, 按以下第 2 项处理:

1. 由 / 仲裁委员会仲裁。
2. 向甲方所在地人民法院起诉。
3. 提交中国石化内部纠纷调解处理委员会调解。

第十二条 其他

1. 本合同未尽事宜, 双方协商签订补充协议。本合同的附件及补充协议是本合同组成部分, 与本合同具有同等法律效力。

2. 保密: 本合同的各项条款属于双方经营活动内容, 任何一方未经对方当事人书面允许不得对外泄露。

3. 现场如有施工项目内容变更, 乙方应得到甲方书面批复后方可施工。

4. 本合同一式 4 份, 自双方签字并盖章之日起生效。

5. 其他: 双方应签订廉洁从业责任书, 并共同遵守。

合同编号: 33500000-23-FW0115-0001

发包方(甲方)

单位名称(章): 中国石化销售有限公司广东深圳石油分公司

住所:

电话: 83053214

开户银行:

帐号:

邮政编码:

签约人:

承包方(乙方)

单位名称(章): 深圳市安信建设工程有限公司

住所: 深圳市罗湖区笋岗路长虹大厦 0905

电话:

开户银行:

帐号:

邮政编码: 518000

签约人:

签订地点:

竣工验收证明书		工程名称	深圳东星加油站坪山经营部(改造)工程
工程地点	东星加油站	建设单位	中国石化销售有限公司广东深圳石油分公司
设计单位	/	施工单位	深圳市安信建设工程有限公司
开工日期		完工日期	
工程项目	工程内容		验收意见
土建工程	一、站房二楼办公室改造; 1.1 二层经营部经理办公室装饰装修; 1.2 二层开放办公室装饰装修; 1.3 二层会议室装饰装修; 1.4 二层(WC间)改造; 二、附属楼二楼办公室改造; 2.1 二层经营部书记办公室装饰装修; 2.2 二层接待室、档案室装饰装修; 三、附属楼一楼厨房餐厅改造; 3.1 首层厨房、台阶装饰装修; 3.2 首层饭堂(杂物间)装饰装修; 四、电气工程改造工程改造; 五、给排水安装改造工程改造;		
其他			
建设单位		施工单位(公章)	
部 门	签名	签名	
安数部			
发展部	陈新	陈新	
监察部	发展部	陈新	
经管部	李	陈新	
油 站	李	杨志军	
专管员			
2023 年 月 日			

3、项目管理团队配备情况

项目管理团队配备表

序号	姓名	拟任职务	注册证书	职称	备注
1	杨志军	项目经理	注册建造师证： 粤1442020202106396	\	
2	林伟宣	技术负责人	职称证：0476753， 注册建造师证： 粤2442021202201832	高级工程师	
3	陈茂鑫	生产经理	注册建造师证： 粤2442021202123009	\	
4	林柏滨	安全主任	粤建安C3（2016） 0013391/职称证：17080446	中级工程师	
5	林晓沐	质量主任	质量员证：2001030058654	中级工程师	
6	钟霞	工程师	职称证：粤高职150010226534 1	高级工程师	
7	王华男	工程师	职称证：00115922	中级工程师	
8	林柳珊	工程师	职称证：00021110	中级工程师	
9	谢海湾	工程师	职称证：粤中职140010223083 9	中级工程师	
10	李鹏	注册造价工程师	注册造价师证： 建造11164400002791	\	
11	林色冰	施工员	岗位证：2001010090411	\	
12	魏世恭	施工员	岗位证：2301010100251237	\	
13	林晓欣	质检员	岗位证：2001030058655	\	
14	林流平	安全员	岗位证：粤建安C3（2007） 0007519	\	
15	林晶晶	安全员	岗位证：粤建安C3（2018）00 20958	\	
16	庄秀然	劳务员	岗位证：2301140000253284	\	
17	林韦任	资料员	岗位证：2301050000253920	\	
18	林晓昱	材料员	岗位证：2001040030107	\	

注：提供项目管理团队配备情况，投标人根据项目建设内容及自身情况提供项目团队人员，并提供相应人员的资格证书(或上岗证书)及在本单位近三个月社保证明。

项目管理组织结构

项目经理部设五部一室分别为：工程部、商务招采部、质量部、安全部、综合管理部等职能部门。项目经理部主要工程技术和管理人员选派具有丰富类似工程施工经验、专业技术和管理能力强人员，做到分工明确、安排合理、工作饱满。

主要岗位管理职责

序号	岗位	管理职责
1	项目经理	<p>(1) 认真贯彻执行《中华人民共和国建筑法》、《中华人民共和国安全生产法》及国家、行业的规范、规程、标准、质量、环境保护、施工安全、健康全兼容管理手册、程序文件和作业指导书及企业指定的各项规章制度，切实履行与建设单位和公司签订的各项合同，确保完成公司下达的各项经济技术指标。</p> <p>(2) 负责组建精干、高效的项目管理班子，并确定项目经理部各类管理人员的职责权限和组织制定各项规章制度。</p> <p>(3) 负责项目部范围内施工项目的内、外发包，并对发包工程的工期、进度、质量、安全、环境、成本和文明施工进行管理、考核验收。</p> <p>(4) 负责协调分包单位之间的关系，与业主、监理、设计单位经常联系，及时解决施工中出现的問題。</p> <p>(5) 负责组织实施质量计划和施工组织设计，包括施工进度网络计划和施工方案。根据公司各相关业务部门的要求按时上报有关报表、资料、严格管理，精心施工，确保工程进度计划的实现。</p> <p>(6) 科学管理项目部的人、财、物等资源，并组织好三者的调配与供应，负责与有关部门签订供需及租赁合同，并严格执行。</p> <p>(7) 严格遵守财经制度，加强经济核算，降低工程成本，认真组织好签证与统计报表工作，及时回收工程款，并确保足额上缴公司各项费用。经常进行经济活动分析，正确处理国家、企业、集体、个人之间的利益关系，积极配合上级部门的检查和考核，定期向上级领导汇报工作。</p> <p>(8) 组织制定本项目部的质量、环境、职业健康安全控制方案和措施并确保创建文明工地、安全生产等目标的实现。</p>
2	项目技术负责人	<p>(1) 组织贯彻实施国家和上级指定的各项技术标准、规定、规范和技术质量管理制度。</p> <p>(2) 贯彻公司的管理方针，负责实施施工项目的质量计划，确保管理目标的实现。</p> <p>(3) 负责组织施工方案、施工组织设计的交底及实施过程中的检查、监督工作。熟悉施工图纸及工程的质量要求、分项工程衔接和材料规格、质量要求。</p> <p>(4) 负责组织施工图纸会审，向有关人员进行施工技术</p>

序号	岗位	管理职责
		<p>、测量、质量、安全交底，制定施工技术和安全生产措施。配合各管理人员解决施工现场存在的难点或重点技术事项。</p> <p>(5) 积极应用新技术、新材料、新工艺，确保工程质量。</p> <p>。</p> <p>(6) 负责组织施工项目的质量评定，并参加隐蔽工程验收和分项分部工程的质量评定与验收。</p> <p>(7) 负责组织质量事故的处理工作，针对工程特点制定质量通病的防治措施。</p> <p>(8) 负责组织按编制竣工资料的要求收集、整理各项资料，参与工程的结算审定工作，提供各项经济技术签证资料。</p> <p>。</p>
3	商务负责人	<p>(1) 直接领导合约、物资、设备的各项管理工作。</p> <p>(2) 监督各分包商的履约情况，控制工程造价和工程进度款的支付情况，确保投资控制目标的实现。</p> <p>(3) 审核各分包商制定的物资计划和设备计划，督促分包单位及时采购所需的材料和设备，保证分包单位的工程设备、材料的及时供应。</p> <p>(4) 负责管理工程的预决算工作。</p> <p>(5) 工程的所需材料如：钢筋、水泥、木材、模板、钢管及批量的耗材由公司材料物质部采购，零星材料及变更材料由项目部材料员采购。</p> <p>(6) 掌握本工程的总计划及月、周计划，并编制工程材料供应计划。</p> <p>(7) 熟悉工程进度及市场情况，按计划进行采购，并满足质量进度要求。</p> <p>(8) 掌握材料的性能，质量要求，合格证明及生产日期。</p> <p>。</p> <p>(9) 需要复检的材料，按检验批进行复检，复检单给技术员。</p> <p>(10) 掌握材料的库存情况及时调整材料供应计划。</p> <p>(11) 对购进不符合要求的材料，杜绝用在工程中，要协商处理解决。</p>
4	质量主任	<p>(1) 对工程项目质量全面负责，系本工程质量管理责任人。</p> <p>(2) 贯彻执行国家及地方政府有关施工规范、工艺标准、质量标准及有关规定。</p> <p>(3) 组织建立本项目质量管理体系，督促各分包单位建立健全质量保证体系。</p> <p>(4) 监督进场材料、构配件、设备等的质量状况。</p> <p>(5) 对关键部位、关键工序的施工质量进行监和控制。</p> <p>(6) 组织进行分部分项工程质量评定工作。</p> <p>(7) 对不合格品的控制情况进行监督和控制，并监督纠</p>

序号	岗位	管理职责
		<p>正和预防措施的落实情况。组织编制项目质量创优措施及方案。</p> <p>(8) 主持质量工作专题会议，协调各分包单位的质量矛盾。</p> <p>(9) 签署与工程质量管理有关的往来函件和工作联系单等。</p>
5	安全主任	<p>(1) 负责项目安全工作，主管安全质量部，对工程项目安全、质量负责。</p> <p>(2) 负责编制与安全、环保等有关的管理制度和保证体系，并在工作中实施。</p> <p>(3) 认真执行有关安全生产，职业健康安全，环境保护，水土保持等方面的方针、政策、法令、规章、制度。</p> <p>(4) 对本项目的安全生产、环境保护、水土保持和文明施工进行监督检查。贯彻落实安全生产责任制，安全操作规程，安全技术措施，预防事故的发生。</p> <p>(5) 参加施工组织设计、施工方案等有关安全技术措施和环境保护等方面的编写工作。</p> <p>(6) 辨识危险源和环境影响因素，制定相应的控制方案，编制重大危险源和重大环境影响因素清单，实时监控、更新，编制相应应急预案，组织应急演练。</p> <p>(7) 掌握施工生产情况，对重点工程或项目采取重点监控措施。定期分析安全工作形势，提出安全检查工作建议和措施。</p> <p>(8) 进行日常检查、定期检查、季节性检查和专项检查等工作，对事故隐患，尘毒危害，环境污染等提出整改意见，督促整改、闭合。</p> <p>(9) 对监理、建设、监督等管理单位和上级各级单位的检查，做好相关准备工作，对检查出的问题整改闭合。</p>

		使用有效期: 2025年09月29日 2026年03月28日
中华人民共和国一级建造师注册证书		
姓 名: 杨志军		
性 别: 男		
出生日期: 1982年08月28日		
注册编号: 粤1442020202106396		
聘用企业: 深圳市安信建设工程有限公司		
注册专业: 建筑工程(有效期: 2025-09-19至2028-09-18)		
 请登录中国建造师网 微信公众号扫一扫查询	杨志军	中华人民共和国 住房和城乡建设部 行政审批专用章
	个人签名: 杨志军 签名日期: 2025年9月29日	签发日期: 2025年12月02日

建筑施工企业项目负责人 安全生产考核合格证书

编号: 粤建安B(2021) 0107890

姓 名: 杨志军

性 别: 男

出 生 年 月: 1982年08月28日

企 业 名 称: 深圳市安信建设工程有限公司

职 务: 项目负责人(项目经理)

初次领证日期: 2021年08月16日

有 效 期: 2024年05月17日 至 2027年08月15日



发证机关: 广东省住房和城乡建设厅

发证日期: 2024年05月17日



中华人民共和国住房和城乡建设部 监制

一级建造师

Constructor

本证书由中华人民共和国人力资源
和社会保障部、住房和城乡建设部批准
颁发，表明持证人通过国家统一组织的考
试，取得一级建造师的执业资格。



姓 名：杨志军

证件号码：41052219820828681X

性 别：男

出生年月：1982年08月

专 业：建筑工程

批准日期：2020年09月20日

管 理 号：20200903451000000471



中华人民共和国
人力资源和社会保障部

中华人民共和国
住房和城乡建设部



普通高等学校

毕业证书



学生 杨志军 性别 男，一九八二年 八 月二十八日生，于二〇〇三
年 九 月至二〇〇六年 六 月在本校 水利水电建筑工程 专业
三 年制专科学习，修完教学计划规定的全部课程，成绩合格，准予毕业。

校 名：湖北水利水电职业技术学院 校（院）长：

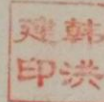

证书编号：129821200606002201

二〇〇六年 六 月 三十 日

中华人民共和国教育部学历证书查询网址：<http://www.chsi.com.cn>

深圳市社会保险历年参保缴费明细表（个人）

姓名：杨志军

社保电脑号：620569795

身份证号码：41052219820828681X

页码：1

参保单位名称：深圳市安信建设工程有限公司

单位编号：141875

计算单位：元

缴费年	月	单位编号	养老保险			医疗保险			生育			工伤保险		失业保险		
			基数	单位交	个人交	险种	基数	单位交	个人交	险种	基数	单位交	基数	单位交	个人交	个人交
2022	10	141875	2360.0	*330.4	*188.8	4	12964	*58.34	*12.96	1	2360	*10.62	2360	*6.23	2360	*16.52
2022	11	141875	2360.0	330.4	188.8	4	12964	58.34	12.96	1	2360	10.62	2360	6.23	2360	16.52
2022	12	141875	2360.0	330.4	188.8	4	12964	58.34	12.96	1	2360	10.62	2360	6.23	2360	16.52
2023	01	141875	2360.0	330.4	188.8	4	12964	58.34	12.96	1	2360	11.8	2360	6.23	2360	16.52
2023	02	141875	2360.0	330.4	188.8	4	12964	58.34	12.96	1	2360	11.8	2360	6.23	2360	16.52
2023	03	141875	2360.0	330.4	188.8	4	12964	58.34	12.96	1	2360	11.8	2360	6.23	2360	16.52
2023	04	141875	2360.0	330.4	188.8	4	12964	58.34	12.96	1	2360	11.8	2360	6.23	2360	16.52
2023	05	141875	2360.0	330.4	188.8	4	12964	58.34	12.96	1	2360	11.8	2360	7.79	2360	16.52
2023	06	141875	2360.0	330.4	188.8	4	12964	58.34	12.96	1	2360	11.8	2360	7.79	2360	16.52
2023	07	141875	2360.0	330.4	188.8	4	12964	58.34	12.96	1	2360	11.8	2360	7.79	2360	16.52
2023	08	141875	2360.0	330.4	188.8	4	12964	58.34	12.96	1	2360	11.8	2360	7.79	2360	16.52
2023	09	141875	2360.0	330.4	188.8	4	12964	58.34	12.96	1	2360	11.8	2360	7.79	2360	16.52
2023	10	141875	2360.0	330.4	188.8	2	6123	91.85	30.62	1	6123	30.62	2360	7.79	2360	16.52
2023	11	141875	2360.0	330.4	188.8	2	6123	91.85	30.62	1	6123	30.62	2360	7.79	2360	16.52
2023	12	141875	2360.0	330.4	188.8	2	6123	91.85	30.62	1	6123	30.62	2360	7.79	2360	16.52
2024	01	141875	3523.0	493.22	281.84	2	6475	97.13	32.38	1	6475	32.38	2360	7.79	2360	18.88
2024	02	141875	3523.0	493.22	281.84	2	6475	97.13	32.38	1	6475	32.38	2360	7.79	2360	18.88
2024	03	141875	3523.0	493.22	281.84	2	6475	97.13	32.38	1	6475	32.38	2360	15.58	2360	18.88
2024	04	141875	3523.0	528.45	281.84	2	6475	97.13	32.38	1	6475	32.38	2360	15.58	2360	18.88
2024	05	141875	3523.0	528.45	281.84	2	6475	97.13	32.38	1	6475	32.38	2360	15.58	2360	18.88
2024	06	141875	3523.0	528.45	281.84	2	6475	97.13	32.38	1	6475	32.38	2360	15.58	2360	18.88
2024	07	141875	4492.0	673.8	359.36	2	6475	97.13	32.38	1	6475	32.38	2360	21.24	2360	18.88
2024	08	141875	4492.0	673.8	359.36	2	6475	97.13	32.38	1	6475	32.38	2360	21.24	2360	18.88
2024	09	141875	4492.0	673.8	359.36	2	6475	97.13	32.38	1	6475	32.38	2360	21.24	2360	18.88
2024	10	141875	4492.0	673.8	359.36	2	6475	97.13	32.38	1	6475	32.38	2360	21.24	2360	18.88
2024	11	141875	4492.0	673.8	359.36	2	6475	97.13	32.38	1	6475	32.38	2360	21.24	2360	18.88
2024	12	141875	4492.0	673.8	359.36	2	6475	97.13	32.38	1	6475	32.38	2360	21.24	2360	18.88
2025	01	141875	4492.0	718.72	359.36	2	6733	101.0	33.67	1	6733	33.67	2360	21.24	2360	18.88
2025	02	141875	4492.0	718.72	359.36	2	6733	101.0	33.67	1	6733	33.67	2360	21.24	2360	18.88
2025	03	141875	4492.0	718.72	359.36	2	6733	101.0	33.67	1	6733	33.67	2520	22.68	2520	20.16
2025	04	141875	4492.0	718.72	359.36	2	6733	101.0	33.67	1	6733	33.67	2520	22.68	2520	20.16
2025	05	141875	4492.0	718.72	359.36	2	6733	101.0	33.67	1	6733	33.67	2520	22.68	2520	20.16
2025	06	141875	4492.0	718.72	359.36	2	6733	101.0	33.67	1	6733	33.67	2520	22.68	2520	20.16
2025	07	141875	4492.0	718.72	359.36	2	6733	101.0	33.67	1	6733	33.67	2520	22.68	2520	20.16
2025	08	141875	4492.0	718.72	359.36	2	6733	101.0	33.67	1	6733	33.67	2520	22.68	2520	20.16
2025	09	141875	4492.0	718.72	359.36	2	6733	101.0	33.67	1	6733	33.67	2520	22.68	2520	20.16
2025	10	141875	4492.0	718.72	359.36	2	6733	101.0	33.67	1	6733	33.67	2520	22.68	2520	20.16
合计			19251.01	10272.8			3151.19	972.64			955.18			673.4		212.6

备注：

1. 本证明可作为参保人在本单位参加社会保险的证明。向相关部门提供，查验部门可通过登录网址：<https://sipub.sz.gov.cn/vp/>，输入下列验证码（ 3391f265d0145237 ）核查，验证码有效期三个月。
2. 生育保险中的险种“1”为生育保险，“2”为生育医疗。
3. 医疗险种中的险种“1”为基本医疗保险一档，“2”为基本医疗保险二档，“4”为基本医疗保险三档，“5”为少儿/大学生医保（医疗保险二档），“6”为统筹医疗保险。
4. 上述“缴费明细”表中带“*”标识为补缴，空行为断缴。

5. 居民养老保险、少儿/学生医疗保险缴费情况不在本清单中展示。
6. 如2020年2月至6月的单位缴费部分金额为“0”或者缴费金额减半的，属于按规定减免后实收金额。
7. 单位编号对应的单位名称：
单位编号 141875 单位名称 深圳市安信建设工程有限公司



专业技术系列 Professional Series	工程技术人员	 (加盖审批部门钢印有效)	
专业名称 Name of Speciality	施工管理		
资格名称 Name Qualification	高级工程师		
批文号 Approval No.	冀职改办字[2016]192号		
授予时间 Date of Conferment	2016年12月12日	姓名 林伟宣 Name	性别 男 Sex
工作单位 Work Unit		出生年月 1972年07月 Date of Birth	编号 0476753 No.
		2017 年 1 月 26 日	



使用有效期：2025年10月
09日-2026年04月07日

中华人民共和国二级建造师注册证书

姓 名：林伟宣

性 别：男



出生日期：1972-07-12

注册编号：粤2442021202201832

聘用企业：深圳市安信建设工程有限公司

注册专业：建筑工程（有效期：2025-01-17至2028-01-17）



林伟宣

个人签名：

林伟宣

签名日期：2025.10.9

广东省住房和城乡建设厅

签发日期：2024年10月23日



建筑施工企业项目负责人 安全生产考核合格证书

编号: 粤建安B(2007) 0004284

姓 名: 林伟宣

性 别: 男

出 生 年 月: 1972年07月12日

企 业 名 称: 深圳市安信建设工程有限公司

职 务: 项目负责人(项目经理)

初次领证日期: 2007年10月01日

有 效 期: 2025年07月07日 至 2028年09月30日



发证机关: 广东省住房和城乡建设厅

发证日期: 2025年07月07日



中华人民共和国住房和城乡建设部 监制



(无国家教育委员会成人高等教育证书专用章无效)

批准文号: (80)教工农字041号

证书编号: 9710742

学生林伟宣, 性别男, 一九七二年七月 日生。于一九九四年九月至一九九七年七月在本校(院)工业与民用建筑工程专业脱产学习, 修完 叁 年制 专科教学计划规定的全部课程, 成绩合格, 准予毕业。

校(院)长

刘焕彬

一九九七年七月二十日



深圳市社会保险历年参保缴费明细表（个人）

姓名：林伟宜

社保电脑号：613019848

身份证号码：440524197207126658

页码：1

参保单位名称：深圳市安信建设工程有限公司

单位编号：141875

计算单位：元

缴费年	月	单位编号	养老保险			医疗保险			生育			工伤保险		失业保险			
			基数	单位交	个人交	险种	基数	单位交	个人交	险种	基数	单位交	基数	单位交	基数	单位交	个人交
2023	01	141875	3000.0	450.0	240.0	1	7778	482.24	155.56	1	3000	15.0	3000	7.92	2360	16.52	7.08
2023	02	141875	3000.0	450.0	240.0	1	7778	482.24	155.56	1	3000	15.0	3000	7.92	2360	16.52	7.08
2023	03	141875	3000.0	450.0	240.0	1	7778	482.24	155.56	1	3000	15.0	3000	7.92	2360	16.52	7.08
2023	04	141875	3000.0	450.0	240.0	1	7778	482.24	155.56	1	3000	15.0	3000	7.92	2360	16.52	7.08
2023	05	141875	3000.0	450.0	240.0	1	7778	482.24	155.56	1	3000	15.0	3000	9.9	2360	16.52	7.08
2023	06	141875	3000.0	450.0	240.0	1	7778	482.24	155.56	1	3000	15.0	3000	9.9	2360	16.52	7.08
2023	07	141875	3000.0	450.0	240.0	1	7778	482.24	155.56	1	3000	15.0	3000	9.9	2360	16.52	7.08
2023	08	141875	3000.0	450.0	240.0	1	7778	482.24	155.56	1	3000	15.0	3000	9.9	2360	16.52	7.08
2023	09	141875	3000.0	450.0	240.0	1	7778	482.24	155.56	1	3000	15.0	3000	9.9	2360	16.52	7.08
2023	10	141875	3000.0	450.0	240.0	1	6123	367.38	122.46	1	6123	30.62	3000	9.9	2360	16.52	7.08
2023	11	141875	3000.0	450.0	240.0	1	6123	367.38	122.46	1	6123	30.62	3000	9.9	2360	16.52	7.08
2023	12	141875	3000.0	450.0	240.0	1	6123	367.38	122.46	1	6123	30.62	3000	9.9	2360	16.52	7.08
2024	01	141875	3523.0	528.45	281.84	1	6475	323.75	129.5	1	6475	32.38	3000	9.9	3000	24.0	6.0
2024	02	141875	3523.0	528.45	281.84	1	6475	323.75	129.5	1	6475	32.38	3000	9.9	3000	24.0	6.0
2024	03	141875	3523.0	528.45	281.84	1	6475	323.75	129.5	1	6475	32.38	3000	19.8	3000	24.0	6.0
2024	04	141875	3523.0	563.68	281.84	1	6475	323.75	129.5	1	6475	32.38	3000	19.8	3000	24.0	6.0
2024	05	141875	3523.0	563.68	281.84	1	6475	323.75	129.5	1	6475	32.38	3000	19.8	3000	24.0	6.0
2024	06	141875	3523.0	563.68	281.84	1	6475	323.75	129.5	1	6475	32.38	3000	19.8	3000	24.0	6.0
2024	07	141875	4492.0	718.72	359.36	1	6475	323.75	129.5	1	6475	32.38	3523	31.71	3523	28.18	7.05
2024	08	141875	4492.0	718.72	359.36	1	6475	323.75	129.5	1	6475	32.38	3523	31.71	3523	28.18	7.05
2024	09	141875	4492.0	718.72	359.36	1	6475	323.75	129.5	1	6475	32.38	3523	31.71	3523	28.18	7.05
2024	10	141875	4492.0	718.72	359.36	1	6475	323.75	129.5	1	6475	32.38	3523	31.71	3523	28.18	7.05
2024	11	141875	4492.0	718.72	359.36	1	6475	323.75	129.5	1	6475	32.38	3523	31.71	3523	28.18	7.05
2024	12	141875	4492.0	718.72	359.36	1	6475	323.75	129.5	1	6475	32.38	3523	31.71	3523	28.18	7.05
2025	01	141875	4492.0	763.64	359.36	1	6733	336.65	134.66	1	6733	33.67	3523	31.71	3523	28.18	7.05
2025	02	141875	4492.0	763.64	359.36	1	6733	336.65	134.66	1	6733	33.67	3523	31.71	3523	28.18	7.05
2025	03	141875	4492.0	763.64	359.36	1	6733	336.65	134.66	1	6733	33.67	3523	31.71	3523	28.18	7.05
2025	04	141875	4492.0	763.64	359.36	1	6733	336.65	134.66	1	6733	33.67	3523	31.71	3523	28.18	7.05
2025	05	141875	4492.0	763.64	359.36	1	6733	336.65	134.66	1	6733	33.67	3523	31.71	3523	28.18	7.05
2025	06	141875	4492.0	763.64	359.36	1	6733	336.65	134.66	1	6733	33.67	3523	31.71	3523	28.18	7.05
2025	07	141875	4492.0	763.64	359.36	1	6733	336.65	134.66	1	6733	33.67	3523	31.71	3523	28.18	7.05
2025	08	141875	4492.0	763.64	359.36	1	6733	336.65	134.66	1	6733	33.67	3523	31.71	3523	28.18	7.05
2025	09	141875	4492.0	763.64	359.36	1	6733	336.65	134.66	1	6733	33.67	3523	31.71	3523	28.18	7.05
2025	10	141875	4492.0	763.64	359.36	1	6733	336.65	134.66	1	6733	33.67	3523	31.71	3523	28.18	7.05
合计				20625.11	10320.8			12693.8	4668.02			952.12					233.76

社保费缴纳清单
证明专用章

备注：

1. 本证明可作为参保人在本单位参加社会保险的证明。向相关部门提供，查验部门可通过登录
网址：<https://sipub.sz.gov.cn/vp/>，输入下列验证码（ 3391f265cffdded2 ）核查，验证码有效期三个月。
2. 生育保险中的险种“1”为生育保险，“2”为生育医疗。
3. 医疗险种中的险种“1”为基本医疗保险一档，“2”为基本医疗保险二档，“4”为基本医疗保险三档，“5”为少儿/大学生医保（医疗保险二档），“6”为统筹医疗保险。
4. 上述“缴费明细”表中带“*”标识为补缴，空行为断缴。
5. 居民养老保险、少儿/学生医疗保险缴费情况不在本清单中展示。
6. 如2020年2月至6月的单位缴费部分金额为“0”或者缴费金额减半的，属于按规定减免后实收金额。
7. 单位编号对应的单位名称：

单位编号
141875

单位名称
深圳市安信建设工程有限公司





使用有效期：2025年09月
09日-2026年03月08日

中华人民共和国二级建造师注册证书

姓 名：陈茂鑫

性 别：男



出生日期：1990-01-07

注册编号：粤2442021202123009

聘用企业：深圳市安信建设工程有限公司

注册专业：市政公用工程（有效期：2023-10-10至2026-10-09）
建筑工程（有效期：2024-12-15至2027-12-15）
机电工程（有效期：2025-09-05至2028-09-04）



陈茂鑫

个人签名：陈茂鑫

签名日期：2025年9月9日



住房和城乡建设厅

签发日期：2025年09月05日

建筑施工企业项目负责人 安全生产考核合格证书

编号: 粤建安B (2022) 0115107

姓 名: 陈茂鑫

性 别: 男

出 生 年 月: 1990年01月07日

企 业 名 称: 深圳市安信建设工程有限公司

职 务: 项目负责人 (项目经理)

初次领证日期: 2022年10月08日

有 效 期: 2025年07月10日 至 2028年10月07日



发证机关: 广东省住房和城乡建设厅

发证日期: 2025年07月10日



二级建造师



本证书由广东省人力资源和社会保障厅批准颁发，表明持证人通过广东省统一组织的考试，取得二级建造师的执业资格。



广东省人力资源和社会保障厅

姓名：陈茂鑫
证件号码：440923199001071975
性别：男
出生年月：1990年01月
专业：建筑工程
批准日期：2021年05月23日
管理号：2021050440502020440110024793

二级建造师

本证明表明持有人已参加广东省二级建造师相应专业类别考试并取得合格成绩。
本证明作为注册时增加执业岗位专业类别的依据。



姓 名：陈茂鑫
证件号码：440923199001071975
性 别：男
出生年月：1990年01月
专 业：机电工程
批准日期：2025年05月11日
管 理 号：2025050440502024440228013188



广东省人力资源和社会保障厅

成人高等教育

毕业证书



学生 陈茂鑫 性别男，一九九〇年一月七日生，于二〇一七年
三月至二〇二〇年一月在本校 工程管理
专业 函授 学习，修完 专升本 科教学计划规定的全部课程，成绩
合格，准予毕业。

校 名：华南理工大学

校（院）长：

刘松

批准文号：(80)教工农字041

证书编号：105615202005001280

二〇二〇年一月三十日

查询网址：<http://www.chsi.com.cn>

广东省教育厅监制

深圳市社会保险历年参保缴费明细表（个人）

姓名：陈茂鑫

社保电话号：809225834

身份证号码：440923199001071975

页码：1

参保单位名称：深圳市安信建设工程有限公司

单位编号：141875

计算单位：元

缴费年	月	单位编号	养老保险			医疗保险				生育			工伤保险		失业保险		
			基数	单位交	个人交	险种	基数	单位交	个人交	险种	基数	单位交	基数	单位交	基数	单位交	个人交
2024	01	141875	3523.0	493.22	281.84	2	6475	97.13	32.38	1	6475	32.38	2360	7.79	2360	18.88	4.72
2024	02	141875	3523.0	493.22	281.84	2	6475	97.13	32.38	1	6475	32.38	2360	7.79	2360	18.88	4.72
2024	03	141875	3523.0	493.22	281.84	2	6475	97.13	32.38	1	6475	32.38	2360	15.58	2360	18.88	4.72
2024	04	141875	3523.0	528.45	281.84	2	6475	97.13	32.38	1	6475	32.38	2360	15.58	2360	18.88	4.72
2024	05	141875	3523.0	528.45	281.84	2	6475	97.13	32.38	1	6475	32.38	2360	15.58	2360	18.88	4.72
2024	06	141875	3523.0	528.45	281.84	2	6475	97.13	32.38	1	6475	32.38	2360	15.58	2360	18.88	4.72
2024	07	141875	4492.0	673.8	359.36	2	6475	97.13	32.38	1	6475	32.38	3523	31.71	3523	28.18	7.05
2024	08	141875	4492.0	673.8	359.36	2	6475	97.13	32.38	1	6475	32.38	3523	31.71	3523	28.18	7.05
2024	09	141875	4492.0	673.8	359.36	2	6475	97.13	32.38	1	6475	32.38	3523	31.71	3523	28.18	7.05
2024	10	141875	4492.0	673.8	359.36	2	6475	97.13	32.38	1	6475	32.38	3523	31.71	3523	28.18	7.05
2024	11	141875	4492.0	673.8	359.36	2	6475	97.13	32.38	1	6475	32.38	3523	31.71	3523	28.18	7.05
2024	12	141875	4492.0	673.8	359.36	2	6475	97.13	32.38	1	6475	32.38	3523	31.71	3523	28.18	7.05
2025	01	141875	4492.0	718.72	359.36	2	6733	101.0	33.67	1	6733	33.67	3523	31.71	3523	28.18	7.05
2025	02	141875	4492.0	718.72	359.36	2	6733	101.0	33.67	1	6733	33.67	3523	31.71	3523	28.18	7.05
2025	03	141875	4492.0	718.72	359.36	2	6733	101.0	33.67	1	6733	33.67	3523	31.71	3523	28.18	7.05
2025	04	141875	4492.0	718.72	359.36	2	6733	101.0	33.67	1	6733	33.67	3523	31.71	3523	28.18	7.05
2025	05	141875	4492.0	718.72	359.36	2	6733	101.0	33.67	1	6733	33.67	3523	31.71	3523	28.18	7.05
2025	06	141875	4492.0	718.72	359.36	2	6733	101.0	33.67	1	6733	33.67	3523	31.71	3523	28.18	7.05
2025	07	141875	4492.0	718.72	359.36	2	6733	101.0	33.67	1	6733	33.67	3523	31.71	3523	28.18	7.05
2025	08	141875	4492.0	718.72	359.36	2	6733	101.0	33.67	1	6733	33.67	3523	31.71	3523	28.18	7.05
2025	09	141875	4492.0	718.72	359.36	2	6733	101.0	33.67	1	6733	33.67	3523	31.71	3523	28.18	7.05
2025	10	141875	4492.0	718.72	359.36	2	6733	101.0	33.67	1	6733	33.67	3523	31.71	3523	28.18	7.05
合计				14295.01	7440.8		2175.56	725.26			725.26		385.26		964.16	141.12	

备注：

1. 本证明可作为参保人在本单位参加社会保险的证明。向相关部门提供，查验部门可通过登录网址：<https://sipub.sz.gov.cn/vp/>，输入下列验证码（ 3391f265cff7f048 ）核查，验证码有效期三个月。
2. 生育保险中的险种“1”为生育保险，“2”为生育医疗。
3. 医疗险种中的险种“1”为基本医疗保险一档，“2”为基本医疗保险二档，“4”为基本医疗保险三档，“5”为少儿/大学生医保（医疗保险二档），“6”为统筹医疗保险。
4. 上述“缴费明细”表中带“*”标识为补缴，空行为断缴。
5. 居民养老保险、少儿/学生医疗保险缴费情况不在本清单中展示。
6. 如2020年2月至6月的单位缴费部分金额为“0”或者缴费金额减半的，属于按规定减免后实收金额。
7. 单位编号对应的单位名称：

单位编号
141875

单位名称
深圳市安信建设工程有限公司



建筑施工企业综合类专职安全生产管理人员 安全生产考核合格证书

编号：粤建安C3（2016）0013391

姓 名：林柏滨

性 别：男

出 生 年 月：1986年01月01日

企 业 名 称：深圳市安信建设工程有限公司

职 务：专职安全生产管理人员

初次领证日期：2016年11月09日

有 效 期：2025年08月12日 至 2028年11月08日



发证机关：广东省住房和城乡建设厅

发证日期：2025年08月12日



中华人民共和国住房和城乡建设部 监制

本证书由湖北省职称改革工作领导小组办公室批准颁发。它表明持证人通过相关专业中级评审委员会评审，具备相应的专业技术职务任职资格水平。

This Certificate, awarded By the Office of Hubei Provincial Commission on Professional Title Reform, Indicates that the bearer has passed the evaluation of Intermediate Professional Title Evaluation Committee and is qualified for the corresponding professional or technical position.



编号: 17080446



姓名: 林 柏 滨

Full Name

身份证号: 440306198601010312

ID No.

管理号: W0662017301352

Administration No.

发证日期: 2017 年 3 月

Issue Date

专业名称: 结构
Professional Field

资格名称: 工 程 师
Qualificational Title

批准时间: 2016 年 12 月
Approval Date

批准单位: 湖北省住房和城乡建设厅
Approved by

批准文号: 鄂建职改【2017】3 号
Approval No.

评审组织: 湖北省住房和城乡建设厅
工程技术中级职务评委会
Evaluation Organization

深圳市社会保险历年参保缴费明细表（个人）

姓名：林柏滨 社保电脑号：614868320 身份证号号码：440306198601010312 页码：1
参保单位名称：深圳市安信建设工程有限公司 单位编号：141875 计算单位：元

缴费年	月	单位编号	养老保险			医疗保险				生育			工伤保险		失业保险		
			基数	单位交	个人交	险种	基数	单位交	个人交	险种	基数	单位交	基数	单位交	基数	单位交	个人交
2023	10	141875	2360.0	354.0	188.8	1	6123	367.38	122.46	1	6123	30.62	2360	7.79	2360	16.52	7.08
2023	11	141875	2360.0	354.0	188.8	1	6123	367.38	122.46	1	6123	30.62	2360	7.79	2360	16.52	7.08
2023	12	141875	2360.0	354.0	188.8	1	6123	367.38	122.46	1	6123	30.62	2360	7.79	2360	16.52	7.08
2024	01	141875	3523.0	528.45	281.84	1	6475	323.75	129.5	1	6475	32.38	2360	7.79	2360	18.88	4.72
2024	02	141875	3523.0	528.45	281.84	1	6475	323.75	129.5	1	6475	32.38	2360	7.79	2360	18.88	4.72
2024	03	141875	3523.0	528.45	281.84	1	6475	323.75	129.5	1	6475	32.38	2360	15.58	2360	18.88	4.72
2024	04	141875	3523.0	563.68	281.84	1	6475	323.75	129.5	1	6475	32.38	2360	15.58	2360	18.88	4.72
2024	05	141875	3523.0	563.68	281.84	1	6475	323.75	129.5	1	6475	32.38	2360	15.58	2360	18.88	4.72
2024	06	141875	3523.0	563.68	281.84	1	6475	323.75	129.5	1	6475	32.38	2360	15.58	2360	18.88	4.72
2024	07	141875	4492.0	718.72	359.36	1	6475	323.75	129.5	1	6475	32.38	3523	31.71	3523	28.18	7.05
2024	08	141875	4492.0	718.72	359.36	1	6475	323.75	129.5	1	6475	32.38	3523	31.71	3523	28.18	7.05
2024	09	141875	4492.0	718.72	359.36	1	6475	323.75	129.5	1	6475	32.38	3523	31.71	3523	28.18	7.05
2024	10	141875	4492.0	718.72	359.36	1	6475	323.75	129.5	1	6475	32.38	3523	31.71	3523	28.18	7.05
2024	11	141875	4492.0	718.72	359.36	1	6475	323.75	129.5	1	6475	32.38	3523	31.71	3523	28.18	7.05
2024	12	141875	4492.0	718.72	359.36	1	6475	323.75	129.5	1	6475	32.38	3523	31.71	3523	28.18	7.05
2025	01	141875	4492.0	763.64	359.36	1	6733	336.65	134.66	1	6733	33.67	3523	31.71	3523	28.18	7.05
2025	02	141875	4492.0	763.64	359.36	1	6733	336.65	134.66	1	6733	33.67	3523	31.71	3523	28.18	7.05
2025	03	141875	4492.0	763.64	359.36	1	6733	336.65	134.66	1	6733	33.67	3523	31.71	3523	28.18	7.05
2025	04	141875	4492.0	763.64	359.36	1	6733	336.65	134.66	1	6733	33.67	3523	31.71	3523	28.18	7.05
2025	05	141875	4492.0	763.64	359.36	1	6733	336.65	134.66	1	6733	33.67	3523	31.71	3523	28.18	7.05
2025	06	141875	4492.0	763.64	359.36	1	6733	336.65	134.66	1	6733	33.67	3523	31.71	3523	28.18	7.05
2025	07	141875	4492.0	763.64	359.36	1	6733	336.65	134.66	1	6733	33.67	3523	31.71	3523	28.18	7.05
2025	08	141875	4492.0	763.64	359.36	1	6733	336.65	134.66	1	6733	33.67	3523	31.71	3523	28.18	7.05
2025	09	141875	4492.0	763.64	359.36	1	6733	336.65	134.66	1	6733	33.67	3523	31.71	3523	28.18	7.05
2025	10	141875	4492.0	763.64	359.36	1	6733	336.65	134.66	1	6733	33.67	3523	31.71	3523	28.18	7.05
合计			16287.11	8007.2			8353.64	3267.98			817.12		608.63	13.72		162.36	

备注：
1. 本证明可作为参保人在本单位参加社会保险的证明。向相关部门提供，查验部门可通过登录
网址：<https://sipub.sz.gov.cn/vp/>，输入下列验真码（ 3391f265cff6c91 ）核查，验真码有效期三个月。
2. 生育保险中的险种“1”为生育保险，“2”为生育医疗。
3. 医疗险种中的险种“1”为基本医疗保险一档，“2”为基本医疗保险二档，“4”为基本医疗保险三档，“5”为少儿/大学生医保（医疗保险二档），“6”为统筹医疗保险。
4. 上述“缴费明细”表中带“*”标识为补缴，空行为断缴。
5. 居民养老保险、少儿/学生医疗保险缴费情况不在本清单中展示。
6. 如2020年2月至6月的单位缴费部分金额为“0”或者缴费金额减半的，属于按规定减免后实收金额。
7. 单位编号对应的单位名称：
单位编号 141875 单位名称 深圳市安信建设工程有限公司





姓 名 林晓沐

身份证号 440582199103266675

证书编号 2001030058654

工作单位 无

林晓沐 同志于 2020 年
11 月25日至 2020 年12 月 25日
参加住房和城乡建设领域专业技术
管理人员 质量员（土建） 职业
培训，经考核成绩合格，特发此证。



2020年12月31日

有效期至：2026年12月31日

深圳市社会保险历年参保缴费明细表（个人）

姓名：林晓沐

社保电话号：648090962

身份证号码：440582199103266675

页码：1

参保单位名称：深圳市安信建设工程有限公司

单位编号：141875

计算单位：元

缴费年	月	单位编号	养老保险			医疗保险				生育			工伤保险		失业保险		
			基数	单位交	个人交	险种	基数	单位交	个人交	险种	基数	单位交	基数	单位交	基数	单位交	个人交
2023	01	141875	3000.0	450.0	240.0	1	7778	482.24	155.56	1	3000	15.0	3000	7.92	2360	16.52	7.08
2023	02	141875	3000.0	450.0	240.0	1	7778	482.24	155.56	1	3000	15.0	3000	7.92	2360	16.52	7.08
2023	03	141875	3000.0	450.0	240.0	1	7778	482.24	155.56	1	3000	15.0	3000	7.92	2360	16.52	7.08
2023	04	141875	3000.0	450.0	240.0	1	7778	482.24	155.56	1	3000	15.0	3000	7.92	2360	16.52	7.08
2023	05	141875	3000.0	450.0	240.0	1	7778	482.24	155.56	1	3000	15.0	3000	9.9	2360	16.52	7.08
2023	06	141875	3000.0	450.0	240.0	1	7778	482.24	155.56	1	3000	15.0	3000	9.9	2360	16.52	7.08
2023	07	141875	3000.0	450.0	240.0	1	7778	482.24	155.56	1	3000	15.0	3000	9.9	2360	16.52	7.08
2023	08	141875	3000.0	450.0	240.0	1	7778	482.24	155.56	1	3000	15.0	3000	9.9	2360	16.52	7.08
2023	09	141875	3000.0	450.0	240.0	1	7778	482.24	155.56	1	3000	15.0	3000	9.9	2360	16.52	7.08
2023	10	141875	3000.0	450.0	240.0	1	6123	367.38	122.46	1	6123	30.62	3000	9.9	2360	16.52	7.08
2023	11	141875	3000.0	450.0	240.0	1	6123	367.38	122.46	1	6123	30.62	3000	9.9	2360	16.52	7.08
2023	12	141875	3000.0	450.0	240.0	1	6123	367.38	122.46	1	6123	30.62	3000	9.9	2360	16.52	7.08
2024	01	141875	3523.0	528.45	281.84	1	6475	323.75	129.5	1	6475	32.38	3000	9.9	3000	24.0	6.0
2024	02	141875	3523.0	528.45	281.84	1	6475	323.75	129.5	1	6475	32.38	3000	9.9	3000	24.0	6.0
2024	03	141875	3523.0	528.45	281.84	1	6475	323.75	129.5	1	6475	32.38	3000	19.8	3000	24.0	6.0
2024	04	141875	3523.0	563.68	281.84	1	6475	323.75	129.5	1	6475	32.38	3000	19.8	3000	24.0	6.0
2024	05	141875	3523.0	563.68	281.84	1	6475	323.75	129.5	1	6475	32.38	3000	19.8	3000	24.0	6.0
2024	06	141875	3523.0	563.68	281.84	1	6475	323.75	129.5	1	6475	32.38	3000	19.8	3000	24.0	6.0
2024	07	141875	4492.0	718.72	359.36	1	6475	323.75	129.5	1	6475	32.38	3523	31.71	3523	28.18	7.05
2024	08	141875	4492.0	718.72	359.36	1	6475	323.75	129.5	1	6475	32.38	3523	31.71	3523	28.18	7.05
2024	09	141875	4492.0	718.72	359.36	1	6475	323.75	129.5	1	6475	32.38	3523	31.71	3523	28.18	7.05
2024	10	141875	4492.0	718.72	359.36	1	6475	323.75	129.5	1	6475	32.38	3523	31.71	3523	28.18	7.05
2024	11	141875	4492.0	718.72	359.36	1	6475	323.75	129.5	1	6475	32.38	3523	31.71	3523	28.18	7.05
2024	12	141875	4492.0	718.72	359.36	1	6475	323.75	129.5	1	6475	32.38	3523	31.71	3523	28.18	7.05
2025	01	141875	4492.0	763.64	359.36	1	6733	336.65	134.66	1	6733	33.67	3523	31.71	3523	28.18	7.05
2025	02	141875	4492.0	763.64	359.36	1	6733	336.65	134.66	1	6733	33.67	3523	31.71	3523	28.18	7.05
2025	03	141875	4492.0	763.64	359.36	1	6733	336.65	134.66	1	6733	33.67	3523	31.71	3523	28.18	7.05
2025	04	141875	4492.0	763.64	359.36	1	6733	336.65	134.66	1	6733	33.67	3523	31.71	3523	28.18	7.05
2025	05	141875	4492.0	763.64	359.36	1	6733	336.65	134.66	1	6733	33.67	3523	31.71	3523	28.18	7.05
2025	06	141875	4492.0	763.64	359.36	1	6733	336.65	134.66	1	6733	33.67	3523	31.71	3523	28.18	7.05
2025	07	141875	4492.0	763.64	359.36	1	6733	336.65	134.66	1	6733	33.67	3523	31.71	3523	28.18	7.05
2025	08	141875	4492.0	763.64	359.36	1	6733	336.65	134.66	1	6733	33.67	3523	31.71	3523	28.18	7.05
2025	09	141875	4492.0	763.64	359.36	1	6733	336.65	134.66	1	6733	33.67	3523	31.71	3523	28.18	7.05
2025	10	141875	4492.0	763.64	359.36	1	6733	336.65	134.66	1	6733	33.67	3523	31.71	3523	28.18	7.05
合计				20625.11	10320.8			12693.8	4668.02			952.12			93.12		233.76

社保费缴纳清单

社保费缴纳清单
证明专用章

备注：

1. 本证明可作为参保人在本单位参加社会保险的证明。向相关部门提供，查验部门可通过登录
网址：<https://sipub.sz.gov.cn/vp/>，输入下列验证码（ 3391eb637028be28 ）核查，验证码有效期三个月。
2. 生育保险中的险种“1”为生育保险，“2”为生育医疗。
3. 医疗险种中的险种“1”为基本医疗保险一档，“2”为基本医疗保险二档，“4”为基本医疗保险三档，“5”为少儿/大学生医保（医疗保险二档），“6”为统筹医疗保险。
4. 上述“缴费明细”表中带“*”标识为补缴，空行为断缴。
5. 居民养老保险、少儿/学生医疗保险缴费情况不在本清单中展示。
6. 如2020年2月至6月的单位缴费部分金额为“0”或者缴费金额减半的，属于按规定减免后实收金额。
7. 单位编号对应的单位名称：

单位编号
141875

单位名称
深圳市安信建设工程有限公司





粤高证字第 1500102265341 号
公民身份号码: 441622198510210025



1 5 0 0 1 0 2 2 6 5 3 4 1

② 4-32

钟霞 于二〇一五年
十一月, 经 广州市建筑工程技
术高级工程师资格

评审委员会评审通过,
具备 建筑电气高级工程师
资格。特发此证



发证机关:

二〇一六年 十二月二十四日

姓名: 钟霞	社保电脑号: 644334231	身份证号码: 441622198510210025	页码: 1
参保单位名称: 深圳市安信建设工程有限公司		单位编号: 141875	计算单位: 元

备注:

1. 本证明可作为参保人在本单位参加社会保险的证明。向相关部门提供, 查验部门可通过登录
网址: <https://sipub.sz.gov.cn/vp/>, 输入下列验证码(3391eb63703635a7)核查, 验证码有效期三个月。
2. 生育保险中的险种“1”为生育保险, “2”为生育医疗。
3. 医疗险种中的险种“1”为基本医疗保险一档, “2”为基本医疗保险二档, “4”为基本医疗保险三档, “5”为少儿/大学生医保(医疗保险二档), “6”为统筹医疗保险。
4. 上述“缴费明细”表中带“*”标识为补缴, 空行为断缴。
5. 居民养老保险、少儿/学生医疗保险缴费情况不在本清单中展示。
6. 如2020年2月至6月的单位缴费部分金额为“0”或者缴费金额减半的, 属于按规定减免后实收金额。
7. 单位编号对应的单位名称:
单位编号
141875
单位名称
深圳市宝安区建设工程有限公司

27

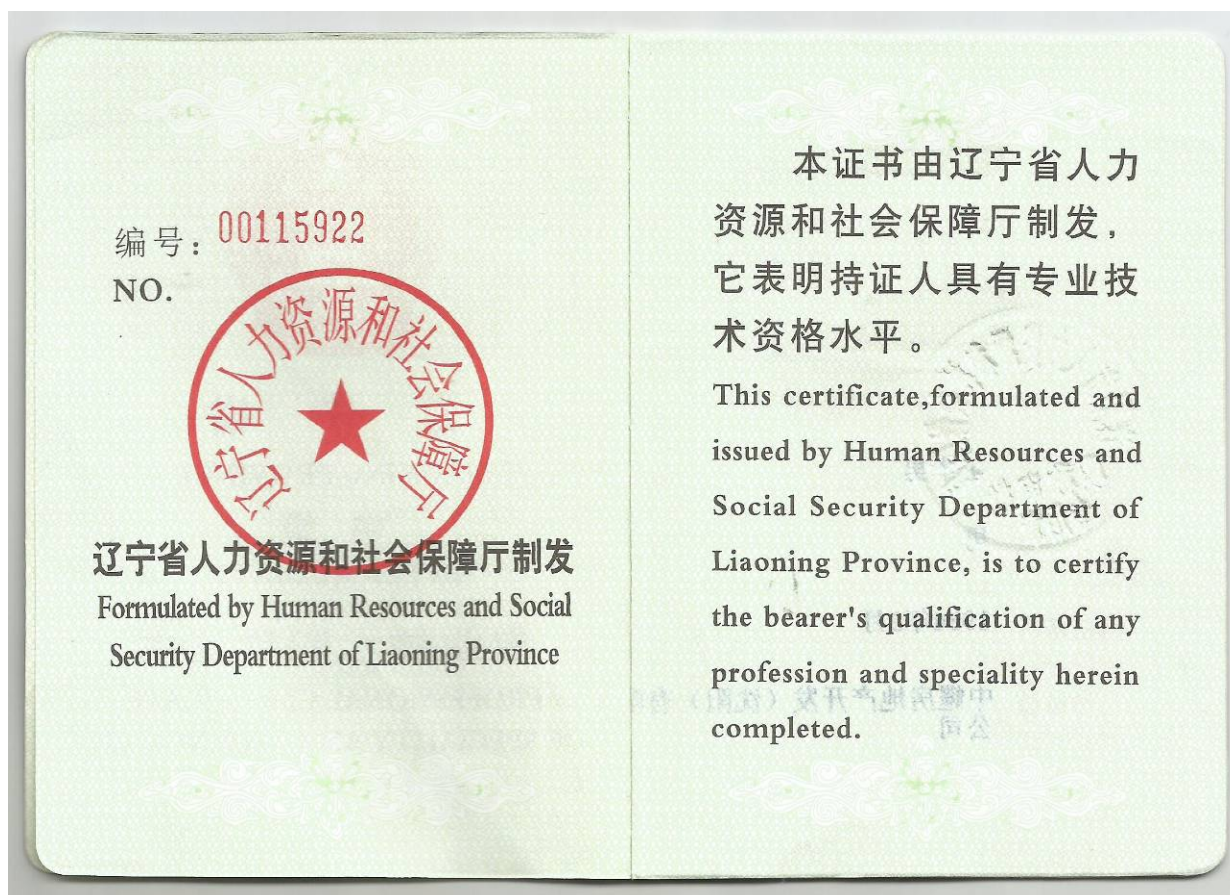
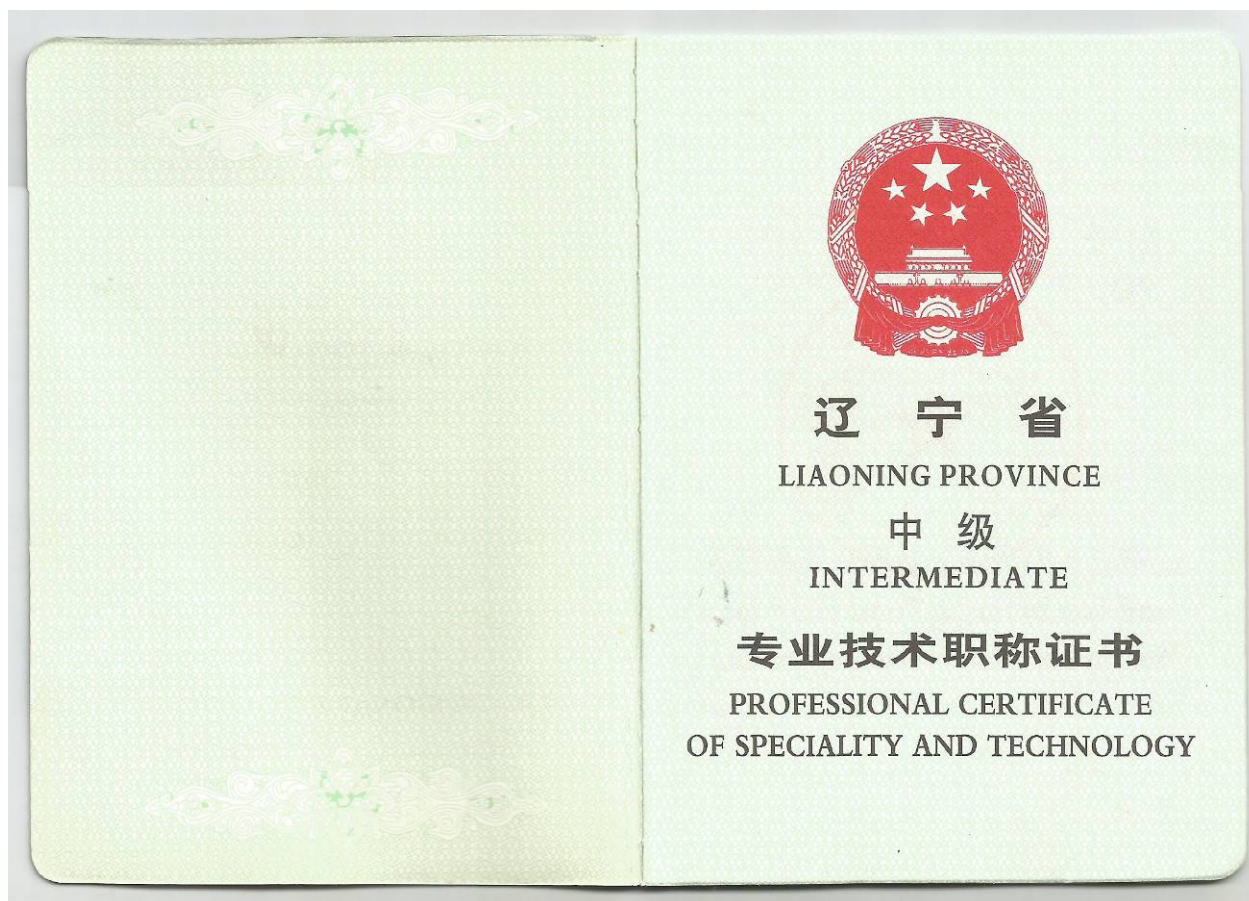



(加盖审批部门钢印有效)

姓 名 王华男
Name

性 别 男
Sex

出生年月 1984年2月
Date of Birth

工作单位 中耀房地产开发(沈阳)有限
Establishment 公司

专业名称 暖通

Profession Series

资格名称 工程师

Post Qualification

授予时间 2014年9月

Conferment Date



发证机关
Issued by

深圳市社会保险历年参保缴费明细表（个人）

姓名：王华男

社保电脑号：644335601

身份证号码：210181198402108313

页码：1

参保单位名称：深圳市安信建设工程有限公司

单位编号：141875

计算单位：元

缴费年	月	单位编号	养老保险			医疗保险			生育			工伤保险		失业保险		
			基数	单位交	个人交	险种	基数	单位交	个人交	险种	基数	单位交	基数	单位交	基数	单位交
2023	05	141875	2360.0	330.4	188.8	2	12964	77.78	25.93	1	2360	11.8	2360	7.79	2360	16.52
2023	06	141875	2360.0	330.4	188.8	2	12964	77.78	25.93	1	2360	11.8	2360	7.79	2360	16.52
2023	07	141875	2360.0	330.4	188.8	2	12964	77.78	25.93	1	2360	11.8	2360	7.79	2360	16.52
2023	08	141875	2360.0	330.4	188.8	2	12964	77.78	25.93	1	2360	11.8	2360	7.79	2360	16.52
2023	09	141875	2360.0	330.4	188.8	2	12964	77.78	25.93	1	2360	11.8	2360	7.79	2360	16.52
2023	10	141875	2360.0	330.4	188.8	2	6123	91.85	30.62	1	6123	30.62	2360	7.79	2360	16.52
2023	11	141875	2360.0	330.4	188.8	2	6123	91.85	30.62	1	6123	30.62	2360	7.79	2360	16.52
2023	12	141875	2360.0	330.4	188.8	2	6123	91.85	30.62	1	6123	30.62	2360	7.79	2360	16.52
2024	01	141875	3523.0	493.22	281.84	2	6475	97.13	32.38	1	6475	32.38	2360	7.79	2360	18.88
2024	02	141875	3523.0	493.22	281.84	2	6475	97.13	32.38	1	6475	32.38	2360	7.79	2360	18.88
2024	03	141875	3523.0	493.22	281.84	2	6475	97.13	32.38	1	6475	32.38	2360	15.58	2360	18.88
2024	04	141875	3523.0	528.45	281.84	2	6475	97.13	32.38	1	6475	32.38	2360	15.58	2360	18.88
2024	05	141875	3523.0	528.45	281.84	2	6475	97.13	32.38	1	6475	32.38	2360	15.58	2360	18.88
2024	06	141875	3523.0	528.45	281.84	2	6475	97.13	32.38	1	6475	32.38	2360	15.58	2360	18.88
2024	07	141875	4492.0	673.8	359.36	2	6475	97.13	32.38	1	6475	32.38	3523	31.71	3523	28.18
2024	08	141875	4492.0	673.8	359.36	2	6475	97.13	32.38	1	6475	32.38	3523	31.71	3523	28.18
2024	09	141875	4492.0	673.8	359.36	2	6475	97.13	32.38	1	6475	32.38	3523	31.71	3523	28.18
2024	10	141875	4492.0	673.8	359.36	2	6475	97.13	32.38	1	6475	32.38	3523	31.71	3523	28.18
2024	11	141875	4492.0	673.8	359.36	2	6475	97.13	32.38	1	6475	32.38	3523	31.71	3523	28.18
2024	12	141875	4492.0	673.8	359.36	2	6475	97.13	32.38	1	6475	32.38	3523	31.71	3523	28.18
2025	01	141875	4492.0	718.72	359.36	2	6733	101.0	33.67	1	6733	33.67	3523	31.71	3523	28.18
2025	02	141875	4492.0	718.72	359.36	2	6733	101.0	33.67	1	6733	33.67	3523	31.71	3523	28.18
2025	03	141875	4492.0	718.72	359.36	2	6733	101.0	33.67	1	6733	33.67	3523	31.71	3523	28.18
2025	04	141875	4492.0	718.72	359.36	2	6733	101.0	33.67	1	6733	33.67	3523	31.71	3523	28.18
2025	05	141875	4492.0	718.72	359.36	2	6733	101.0	33.67	1	6733	33.67	3523	31.71	3523	28.18
2025	06	141875	4492.0	718.72	359.36	2	6733	101.0	33.67	1	6733	33.67	3523	31.71	3523	28.18
2025	07	141875	4492.0	718.72	359.36	2	6733	101.0	33.67	1	6733	33.67	3523	31.71	3523	28.18
2025	08	141875	4492.0	718.72	359.36	2	6733	101.0	33.67	1	6733	33.67	3523	31.71	3523	28.18
2025	09	141875	4492.0	718.72	359.36	2	6733	101.0	33.67	1	6733	33.67	3523	31.71	3523	28.18
2025	10	141875	4492.0	718.72	359.36	2	6733	101.0	33.67	1	6733	33.67	3523	31.71	3523	28.18
合计			16938.21	8951.2				2840.01	946.77			876.12		696.32		197.76

备注：

1. 本证明可作为参保人在本单位参加社会保险的证明。向相关部门提供，查验部门可通过登录网址：<https://sipub.sz.gov.cn/vp/>，输入下列验证码（ 3391eb6370311410 ）核查，验证码有效期三个月。
2. 生育保险中的险种“1”为生育保险，“2”为生育医疗。
3. 医疗险种中的险种“1”为基本医疗保险一档，“2”为基本医疗保险二档，“4”为基本医疗保险三档，“5”为少儿/大学生医保（医疗保险二档），“6”为统筹医疗保险。
4. 上述“缴费明细”表中带“*”标识为补缴，空行为断缴。
5. 居民养老保险、少儿/学生医疗保险缴费情况不在本清单中展示。
6. 如2020年2月至6月的单位缴费部分金额为“0”或者缴费金额减半的，属于按规定减免后实收金额。
7. 单位编号对应的单位名称：

单位编号
141875

单位名称
深圳市安信建设工程有限公司



本证书由湖南省人力资源和社会保障厅统一编号制发，它表明持证人具有专业技术资格水平。

中级专业技术职务 资格证书



湖南省人力资源和社会保障厅
编号: NO. **00021110**



持证人签名:

姓 名: 林柳珊

性 别: 女

身份证号: 440306198407080325

任职资格: 工程师

专业类别: 给排水工程

批准日期: 2016年12月26日

工作单位: 湘潭市规划建筑设计院

系统编码: B08163030000062733

深圳市社会保险历年参保缴费明细表（个人）

姓名：林柳珊

社保电脑号：614868319

身份证号码：440306198407080325

页码：1

参保单位名称：深圳市安信建设工程有限公司

单位编号：141875

计算单位：元

缴费年	月	单位编号	养老保险			医疗保险				生育			工伤保险		失业保险		
			基数	单位交	个人交	险种	基数	单位交	个人交	险种	基数	单位交	基数	单位交	基数	单位交	个人交
2023	11	141875	2360.0	354.0	188.8	1	6123	367.38	122.46	1	6123	30.62	2360	7.79	2360	16.52	7.08
2023	12	141875	2360.0	354.0	188.8	1	6123	367.38	122.46	1	6123	30.62	2360	7.79	2360	16.52	7.08
2024	01	141875	3523.0	528.45	281.84	1	6475	323.75	129.5	1	6475	32.38	2360	7.79	2360	18.88	4.72
2024	02	141875	3523.0	528.45	281.84	1	6475	323.75	129.5	1	6475	32.38	2360	7.79	2360	18.88	4.72
2024	03	141875	3523.0	528.45	281.84	1	6475	323.75	129.5	1	6475	32.38	2360	15.58	2360	18.88	4.72
2024	04	141875	3523.0	563.68	281.84	1	6475	323.75	129.5	1	6475	32.38	2360	15.58	2360	18.88	4.72
2024	05	141875	3523.0	563.68	281.84	1	6475	323.75	129.5	1	6475	32.38	2360	15.58	2360	18.88	4.72
2024	06	141875	3523.0	563.68	281.84	1	6475	323.75	129.5	1	6475	32.38	2360	15.58	2360	18.88	4.72
2024	07	141875	4492.0	718.72	359.36	1	6475	323.75	129.5	1	6475	32.38	3523	31.71	3523	28.18	7.05
2024	08	141875	4492.0	718.72	359.36	1	6475	323.75	129.5	1	6475	32.38	3523	31.71	3523	28.18	7.05
2024	09	141875	4492.0	718.72	359.36	1	6475	323.75	129.5	1	6475	32.38	3523	31.71	3523	28.18	7.05
2024	10	141875	4492.0	718.72	359.36	1	6475	323.75	129.5	1	6475	32.38	3523	31.71	3523	28.18	7.05
2024	11	141875	4492.0	718.72	359.36	1	6475	323.75	129.5	1	6475	32.38	3523	31.71	3523	28.18	7.05
2024	12	141875	4492.0	718.72	359.36	1	6475	323.75	129.5	1	6475	32.38	3523	31.71	3523	28.18	7.05
2025	01	141875	4492.0	763.64	359.36	1	6733	336.65	134.66	1	6733	33.67	3523	31.71	3523	28.18	7.05
2025	02	141875	4492.0	763.64	359.36	1	6733	336.65	134.66	1	6733	33.67	3523	31.71	3523	28.18	7.05
2025	03	141875	4492.0	763.64	359.36	1	6733	336.65	134.66	1	6733	33.67	3523	31.71	3523	28.18	7.05
2025	04	141875	4492.0	763.64	359.36	1	6733	336.65	134.66	1	6733	33.67	3523	31.71	3523	28.18	7.05
2025	05	141875	4492.0	763.64	359.36	1	6733	336.65	134.66	1	6733	33.67	3523	31.71	3523	28.18	7.05
2025	06	141875	4492.0	763.64	359.36	1	6733	336.65	134.66	1	6733	33.67	3523	31.71	3523	28.18	7.05
2025	07	141875	4492.0	763.64	359.36	1	6733	336.65	134.66	1	6733	33.67	3523	31.71	3523	28.18	7.05
2025	08	141875	4492.0	763.64	359.36	1	6733	336.65	134.66	1	6733	33.67	3523	31.71	3523	28.18	7.05
2025	09	141875	4492.0	763.64	359.36	1	6733	336.65	134.66	1	6733	33.67	3523	31.71	3523	28.18	7.05
2025	10	141875	4492.0	763.64	359.36	1	6733	336.65	134.66	1	6733	33.67	3523	31.71	3523	28.18	7.05
合计			15933.11 7818.4			7986.26 3145.52				786.5			600.84 597.2		155.28		

社保缴费基数清单

备注：

1. 本证明可作为参保人在本单位参加社会保险的证明。向相关部门提供，查验部门可通过登录
网址：<https://sipub.sz.gov.cn/vp/>，输入下列验真码（ 3391f265d0091fa2 ）核查，验真码有效期三个月。
2. 生育保险中的险种“1”为生育保险，“2”为生育医疗。
3. 医疗险种中的险种“1”为基本医疗保险一档，“2”为基本医疗保险二档，“4”为基本医疗保险三档，“5”为少儿/大学生医保（医疗保险二档），“6”为统筹医疗保险。
4. 上述“缴费明细”表中带“*”标识为补缴，空行为断缴。
5. 居民养老保险、少儿/学生医疗保险缴费情况不在本清单中展示。
6. 如2020年2月至6月的单位缴费部分金额为“0”或者缴费金额减半的，属于按规定减免后实收金额。
7. 单位编号对应的单位名称：
单位编号
141875
单位名称
深圳市安信建设工程有限公司





粤中职证字第 1400102230839 号



谢海湾 于二〇一四年

十二月，经河源市建筑中

级专业技术资格

评审委员会评审通过，

具备 建筑施工工程师

资格。特发此证

发证机关：



二〇一四年十二月三十日

深圳市社会保险历年参保缴费明细表（个人）

姓名：谢海湾

社保电脑号：618971551

身份证号码：441623197311052417

页码：1

参保单位名称：深圳市安信建设工程有限公司

单位编号：141875

计算单位：元

缴费年	月	单位编号	养老保险			医疗保险				生育			工伤保险		失业保险		
			基数	单位交	个人交	险种	基数	单位交	个人交	险种	基数	单位交	基数	单位交	基数	单位交	个人交
2023	06	141875	2360.0	354.0	188.8	1	7778	482.24	155.56	1	2360	11.8	2360	7.79	2360	16.52	7.08
2023	07	141875	2360.0	354.0	188.8	1	7778	482.24	155.56	1	2360	11.8	2360	7.79	2360	16.52	7.08
2023	08	141875	2360.0	354.0	188.8	1	7778	482.24	155.56	1	2360	11.8	2360	7.79	2360	16.52	7.08
2023	09	141875	2360.0	354.0	188.8	1	7778	482.24	155.56	1	2360	11.8	2360	7.79	2360	16.52	7.08
2023	10	141875	2360.0	354.0	188.8	1	6123	367.38	122.46	1	6123	30.62	2360	7.79	2360	16.52	7.08
2023	11	141875	2360.0	354.0	188.8	1	6123	367.38	122.46	1	6123	30.62	2360	7.79	2360	16.52	7.08
2023	12	141875	2360.0	354.0	188.8	1	6123	367.38	122.46	1	6123	30.62	2360	7.79	2360	16.52	7.08
2024	01	141875	3523.0	528.45	281.84	1	6475	323.75	129.5	1	6475	32.38	2360	7.79	2360	18.88	4.72
2024	02	141875	3523.0	528.45	281.84	1	6475	323.75	129.5	1	6475	32.38	2360	7.79	2360	18.88	4.72
2024	03	141875	3523.0	528.45	281.84	1	6475	323.75	129.5	1	6475	32.38	2360	15.58	2360	18.88	4.72
2024	04	141875	3523.0	563.68	281.84	1	6475	323.75	129.5	1	6475	32.38	2360	15.58	2360	18.88	4.72
2024	05	141875	3523.0	563.68	281.84	1	6475	323.75	129.5	1	6475	32.38	2360	15.58	2360	18.88	4.72
2024	06	141875	3523.0	563.68	281.84	1	6475	323.75	129.5	1	6475	32.38	2360	15.58	2360	18.88	4.72
2024	07	141875	4492.0	718.72	359.36	1	6475	323.75	129.5	1	6475	32.38	3523	31.71	3523	28.18	7.05
2024	08	141875	4492.0	718.72	359.36	1	6475	323.75	129.5	1	6475	32.38	3523	31.71	3523	28.18	7.05
2024	09	141875	4492.0	718.72	359.36	1	6475	323.75	129.5	1	6475	32.38	3523	31.71	3523	28.18	7.05
2024	10	141875	4492.0	718.72	359.36	1	6475	323.75	129.5	1	6475	32.38	3523	31.71	3523	28.18	7.05
2024	11	141875	4492.0	718.72	359.36	1	6475	323.75	129.5	1	6475	32.38	3523	31.71	3523	28.18	7.05
2024	12	141875	4492.0	718.72	359.36	1	6475	323.75	129.5	1	6475	32.38	3523	31.71	3523	28.18	7.05
2025	01	141875	4492.0	763.64	359.36	1	6733	336.65	134.66	1	6733	33.67	3523	31.71	3523	28.18	7.05
2025	02	141875	4492.0	763.64	359.36	1	6733	336.65	134.66	1	6733	33.67	3523	31.71	3523	28.18	7.05
2025	03	141875	4492.0	763.64	359.36	1	6733	336.65	134.66	1	6733	33.67	3523	31.71	3523	28.18	7.05
2025	04	141875	4492.0	763.64	359.36	1	6733	336.65	134.66	1	6733	33.67	3523	31.71	3523	28.18	7.05
2025	05	141875	4492.0	763.64	359.36	1	6733	336.65	134.66	1	6733	33.67	3523	31.71	3523	28.18	7.05
2025	06	141875	4492.0	763.64	359.36	1	6733	336.65	134.66	1	6733	33.67	3523	31.71	3523	28.18	7.05
2025	07	141875	4492.0	763.64	359.36	1	6733	336.65	134.66	1	6733	33.67	3523	31.71	3523	28.18	7.05
2025	08	141875	4492.0	763.64	359.36	1	6733	336.65	134.66	1	6733	33.67	3523	31.71	3523	28.18	7.05
2025	09	141875	4492.0	763.64	359.36	1	6733	336.65	134.66	1	6733	33.67	3523	31.71	3523	28.18	7.05
2025	10	141875	4492.0	763.64	359.36	1	6733	336.65	134.66	1	6733	33.67	3523	31.71	3523	28.18	7.05
合计				17703.11	8762.4			10282.6	3890.22			864.32					190.68

备注：

1. 本证明可作为参保人在本单位参加社会保险的证明。向相关部门提供，查验部门可通过登录
网址：<https://sipub.sz.gov.cn/vp/>，输入下列验证码（ 3391eb6370345eb7 ）核查，验证码有效期三个月。
2. 生育保险中的险种“1”为生育保险，“2”为生育医疗。
3. 医疗险种中的险种“1”为基本医疗保险一档，“2”为基本医疗保险二档，“4”为基本医疗保险三档，“5”为少儿/大学生医保（医疗保险二档），“6”为统筹医疗保险。
4. 上述“缴费明细”表中带“*”标识为补缴，空行为断缴。
5. 居民养老保险、少儿/学生医疗保险缴费情况不在本清单中展示。
6. 如2020年2月至6月的单位缴费部分金额为“0”或者缴费金额减半的，属于按规定减免后实收金额。
7. 单位编号对应的单位名称：
单位编号
141875
单位名称
深圳市安信建设工程有限公司



使用有效期: 2025年11月03日
- 2026年02月01日



中华人民共和国
一级造价工程师注册证书

The People's Republic of China
Class1 Cost Engineer Certificate of Registration

姓 名: 李鹏
性 别: 男
出 生 日 期: 1982年07月12日
专 业: 土木建筑工程
证 书 编 号: 建[造]11164400002791
有 效 期: 2025年01月01日-2028年12月31日
聘 用 单 位: 深圳市安信建设工程有限公司



李鹏

个人签名:

李鹏

签名日期:

2025.11.03



发证日期: 2024年12月16日

普通高等学校

毕业证书



学生 李鹏 性别 男 一九八二年七月二日生，于二〇〇一年九月
至二〇〇四年六月在本校 城镇建设 专业 三年制
专科学学习，修完教学计划规定的全部课程，成绩合格，准予毕业。

校 名：湖南农业大学

校（院）长：

周志明

证书编号：105371200406000109

二〇〇四年六月十三日

查询网址：<http://www.chsi.com.cn>

中华人民共和国教育部监制

深圳市社会保险历年参保缴费明细表（个人）

姓名：李鹏

社保电脑号：105541003

身份证号码：430681198207128210

页码：1

参保单位名称：深圳市安信建设工程有限公司

单位编号：141875

计算单位：元

缴费年	月	单位编号	养老保险			医疗保险			生育			工伤保险			失业保险		
			基数	单位交	个人交	险种	基数	单位交	个人交	险种	基数	单位交	基数	单位交	基数	单位交	个人交
2022	12	141875	2360.0	330.4	188.8	4	12964	58.34	12.96	1	2360	10.62	2360	6.23	2360	16.52	7.08
2023	01	141875	2360.0	330.4	188.8	4	12964	58.34	12.96	1	2360	11.8	2360	6.23	2360	16.52	7.08
2023	02	141875	2360.0	330.4	188.8	4	12964	58.34	12.96	1	2360	11.8	2360	6.23	2360	16.52	7.08
2023	03	141875	2360.0	330.4	188.8	4	12964	58.34	12.96	1	2360	11.8	2360	6.23	2360	16.52	7.08
2023	04	141875	2360.0	330.4	188.8	4	12964	58.34	12.96	1	2360	11.8	2360	6.23	2360	16.52	7.08
2023	05	141875	2360.0	330.4	188.8	4	12964	58.34	12.96	1	2360	11.8	2360	7.79	2360	16.52	7.08
2023	06	141875	2360.0	330.4	188.8	4	12964	58.34	12.96	1	2360	11.8	2360	7.79	2360	16.52	7.08
2023	07	141875	2360.0	330.4	188.8	4	12964	58.34	12.96	1	2360	11.8	2360	7.79	2360	16.52	7.08
2023	08	141875	2360.0	330.4	188.8	4	12964	58.34	12.96	1	2360	11.8	2360	7.79	2360	16.52	7.08
2023	09	141875	2360.0	330.4	188.8	4	12964	58.34	12.96	1	2360	11.8	2360	7.79	2360	16.52	7.08
2023	10	141875	2360.0	330.4	188.8	2	6123	91.85	30.62	1	6123	30.62	2360	7.79	2360	16.52	7.08
2023	11	141875	2360.0	330.4	188.8	2	6123	91.85	30.62	1	6123	30.62	2360	7.79	2360	16.52	7.08
2023	12	141875	2360.0	330.4	188.8	2	6123	91.85	30.62	1	6123	30.62	2360	7.79	2360	16.52	7.08
2024	01	141875	3523.0	493.22	281.84	2	6475	97.13	32.38	1	6475	32.38	2360	7.79	2360	18.88	4.72
2024	02	141875	3523.0	493.22	281.84	2	6475	97.13	32.38	1	6475	32.38	2360	7.79	2360	18.88	4.72
2024	03	141875	3523.0	493.22	281.84	2	6475	97.13	32.38	1	6475	32.38	2360	15.58	2360	18.88	4.72
2024	04	141875	3523.0	528.45	281.84	2	6475	97.13	32.38	1	6475	32.38	2360	15.58	2360	18.88	4.72
2024	05	141875	3523.0	528.45	281.84	2	6475	97.13	32.38	1	6475	32.38	2360	15.58	2360	18.88	4.72
2024	06	141875	3523.0	528.45	281.84	2	6475	97.13	32.38	1	6475	32.38	2360	15.58	2360	18.88	4.72
2024	07	141875	4492.0	673.8	359.36	2	6475	97.13	32.38	1	6475	32.38	2360	21.24	2360	18.88	4.72
2024	08	141875	4492.0	673.8	359.36	2	6475	97.13	32.38	1	6475	32.38	2360	21.24	2360	18.88	4.72
2024	09	141875	4492.0	673.8	359.36	2	6475	97.13	32.38	1	6475	32.38	2360	21.24	2360	18.88	4.72
2024	10	141875	4492.0	673.8	359.36	2	6475	97.13	32.38	1	6475	32.38	2360	21.24	2360	18.88	4.72
2024	11	141875	4492.0	673.8	359.36	2	6475	97.13	32.38	1	6475	32.38	2360	21.24	2360	18.88	4.72
2024	12	141875	4492.0	673.8	359.36	2	6475	97.13	32.38	1	6475	32.38	2360	21.24	2360	18.88	4.72
2025	01	141875	4492.0	718.72	359.36	2	6733	101.0	33.67	1	6733	33.67	2360	21.24	2360	18.88	4.72
2025	02	141875	4492.0	718.72	359.36	2	6733	101.0	33.67	1	6733	33.67	2360	21.24	2360	18.88	4.72
2025	03	141875	4492.0	718.72	359.36	2	6733	101.0	33.67	1	6733	33.67	2520	22.68	2520	20.16	5.04
2025	04	141875	4492.0	718.72	359.36	2	6733	101.0	33.67	1	6733	33.67	2520	22.68	2520	20.16	5.04
2025	05	141875	4492.0	718.72	359.36	2	6733	101.0	33.67	1	6733	33.67	2520	22.68	2520	20.16	5.04
2025	06	141875	4492.0	718.72	359.36	2	6733	101.0	33.67	1	6733	33.67	2520	22.68	2520	20.16	5.04
2025	07	141875	4492.0	718.72	359.36	2	6733	101.0	33.67	1	6733	33.67	2520	22.68	2520	20.16	5.04
2025	08	141875	4492.0	718.72	359.36	2	6733	101.0	33.67	1	6733	33.67	2520	22.68	2520	20.16	5.04
2025	09	141875	4492.0	718.72	359.36	2	6733	101.0	33.67	1	6733	33.67	2520	22.68	2520	20.16	5.04
2025	10	141875	4492.0	718.72	359.36	2	6733	101.0	33.67	1	6733	33.67	2520	22.68	2520	20.16	5.04
合计				18590.21	9895.2			3034.51	946.72			933.94				640.36	198.44

备注：

1. 本证明可作为参保人在本单位参加社会保险的证明。向相关部门提供，查验部门可通过登录网址：<https://sipub.sz.gov.cn/vp/>，输入下列验证码（ 3391f265d011f9d8 ）核查，验证码有效期三个月。
2. 生育保险中的险种“1”为生育保险，“2”为生育医疗。
3. 医疗险种中的险种“1”为基本医疗保险一档，“2”为基本医疗保险二档，“4”为基本医疗保险三档，“5”为少儿/大学生医保（医疗保险二档），“6”为统筹医疗保险。
4. 上述“缴费明细”表中带“*”标识为补缴，空行为断缴。
5. 居民养老保险、少儿/学生医疗保险缴费情况不在本清单中展示。
6. 如2020年2月至6月的单位缴费部分金额为“0”或者缴费金额减半的，属于按规定减免后实收金额。
7. 单位编号对应的单位名称：
单位编号 141875 单位名称 深圳市安信建设工程有限公司





姓 名 林色冰

身份证号 441522196704084317

证书编号 2001010090411

工作单位 无

林色冰 同志于 2020 年
10 月30日至 2020 年11 月30日
参加住房和城乡建设领域专业技术
管理人员 施工员（市政） 职业
培训，经考核成绩合格，特发此证。



2020 年12 月10 日

有效期至：2026 年12 月31 日

深圳市社会保险历年参保缴费明细表（个人）

姓名：林色冰

社保电脑号：641272110

身份证号码：441522196704084317

页码：1

参保单位名称：深圳市安信建设工程有限公司

单位编号：141875

计算单位：元

缴费年	月	单位编号	养老保险			医疗保险			生育			工伤保险		失业保险			
			基数	单位交	个人交	险种	基数	单位交	个人交	险种	基数	单位交	基数	单位交	基数	单位交	个人交
2023	08	141875	2360.0	330.4	188.8	1	7778	482.24	155.56	1	2360	11.8	2360	7.79	2360	16.52	7.08
2023	09	141875	2360.0	330.4	188.8	1	7778	482.24	155.56	1	2360	11.8	2360	7.79	2360	16.52	7.08
2023	10	141875	2360.0	330.4	188.8	1	6123	367.38	122.46	1	6123	30.62	2360	7.79	2360	16.52	7.08
2023	11	141875	2360.0	330.4	188.8	1	6123	367.38	122.46	1	6123	30.62	2360	7.79	2360	16.52	7.08
2023	12	141875	2360.0	330.4	188.8	1	6123	367.38	122.46	1	6123	30.62	2360	7.79	2360	16.52	7.08
2024	01	141875	3523.0	493.22	281.84	1	6475	323.75	129.5	1	6475	32.38	2360	7.79	2360	18.88	4.72
2024	02	141875	3523.0	493.22	281.84	1	6475	323.75	129.5	1	6475	32.38	2360	7.79	2360	18.88	4.72
2024	03	141875	3523.0	493.22	281.84	1	6475	323.75	129.5	1	6475	32.38	2360	15.58	2360	18.88	4.72
2024	04	141875	3523.0	528.45	281.84	1	6475	323.75	129.5	1	6475	32.38	2360	15.58	2360	18.88	4.72
2024	05	141875	3523.0	528.45	281.84	1	6475	323.75	129.5	1	6475	32.38	2360	15.58	2360	18.88	4.72
2024	06	141875	3523.0	528.45	281.84	1	6475	323.75	129.5	1	6475	32.38	2360	15.58	2360	18.88	4.72
2024	07	141875	4492.0	673.8	359.36	1	6475	323.75	129.5	1	6475	32.38	2360	21.24	2360	18.88	4.72
2024	08	141875	4492.0	673.8	359.36	1	6475	323.75	129.5	1	6475	32.38	2360	21.24	2360	18.88	4.72
2024	09	141875	4492.0	673.8	359.36	1	6475	323.75	129.5	1	6475	32.38	2360	21.24	2360	18.88	4.72
2024	10	141875	4492.0	673.8	359.36	1	6475	323.75	129.5	1	6475	32.38	2360	21.24	2360	18.88	4.72
2024	11	141875	4492.0	673.8	359.36	1	6475	323.75	129.5	1	6475	32.38	2360	21.24	2360	18.88	4.72
2024	12	141875	4492.0	673.8	359.36	1	6475	323.75	129.5	1	6475	32.38	2360	21.24	2360	18.88	4.72
2025	01	141875	4492.0	718.72	359.36	1	6733	336.65	134.66	1	6733	33.67	2360	21.24	2360	18.88	4.72
2025	02	141875	4492.0	718.72	359.36	1	6733	336.65	134.66	1	6733	33.67	2360	21.24	2360	18.88	4.72
2025	03	141875	4492.0	718.72	359.36	1	6733	336.65	134.66	1	6733	33.67	2520	22.68	2520	20.16	5.04
2025	04	141875	4492.0	718.72	359.36	1	6733	336.65	134.66	1	6733	33.67	2520	22.68	2520	20.16	5.04
2025	05	141875	4492.0	718.72	359.36	1	6733	336.65	134.66	1	6733	33.67	2520	22.68	2520	20.16	5.04
2025	06	141875	4492.0	718.72	359.36	1	6733	336.65	134.66	1	6733	33.67	2520	22.68	2520	20.16	5.04
2025	07	141875	4492.0	718.72	359.36	1	6733	336.65	134.66	1	6733	33.67	2520	22.68	2520	20.16	5.04
2025	08	141875	4492.0	718.72	359.36	1	6733	336.65	134.66	1	6733	33.67	2520	22.68	2520	20.16	5.04
2025	09	141875	4492.0	718.72	359.36	1	6733	336.65	134.66	1	6733	33.67	2520	22.68	2520	20.16	5.04
2025	10	141875	4492.0	718.72	359.36	1	6733	336.65	134.66	1	6733	33.67	2520	22.68	2520	20.16	5.04
合计			15947.01	8384.8			9318.12	3579.1			840.72		468.21	508.2		141.8	

社保费缴纳清单
证明专用章

备注：

1. 本证明可作为参保人在本单位参加社会保险的证明。向相关部门提供，查验部门可通过登录
网址：<https://sipub.sz.gov.cn/vp/>，输入下列验证码（ 3391f265d0073c2h ）核查，验证码有效期三个月。
2. 生育保险中的险种“1”为生育保险，“2”为生育医疗。
3. 医疗险种中的险种“1”为基本医疗保险一档，“2”为基本医疗保险二档，“4”为基本医疗保险三档，“5”为少儿/大学生医保（医疗保险二档），“6”为统筹医疗保险。
4. 上述“缴费明细”表中带“*”标识为补缴，空行为断缴。
5. 居民养老保险、少儿/学生医疗保险缴费情况不在本清单中展示。
6. 如2020年2月至6月的单位缴费部分金额为“0”或者缴费金额减半的，属于按规定减免后实收金额。
7. 单位编号对应的单位名称：

单位编号
141875

单位名称
深圳市安信建设工程有限公司





姓 名 魏世恭

身份证号 441521198205094150

证书编号 2301010100251237

工作单位 无

魏世恭 同志于 2023 年
10 月12日至 2023 年10 月25日
参加住房和城乡建设领域专业技术
管理人员施工员（土建） 职业
培训，经考核成绩合格，特发此证。



深圳市社会保险历年参保缴费明细表（个人）

姓名：魏世恭

社保电脑号：634172105

身份证号码：441521198205094150

页码：1

参保单位名称：深圳市安信建设工程有限公司

单位编号：141875

计算单位：元

缴费年	月	单位编号	养老保险			医疗保险			生育			工伤保险		失业保险			
			基数	单位交	个人交	险种	基数	单位交	个人交	险种	基数	单位交	基数	单位交	基数	单位交	个人交
2023	06	141875	2360.0	354.0	188.8	1	7778	482.24	155.56	1	2360	11.8	2360	7.79	2360	16.52	7.08
2023	07	141875	2360.0	354.0	188.8	1	7778	482.24	155.56	1	2360	11.8	2360	7.79	2360	16.52	7.08
2023	08	141875	2360.0	354.0	188.8	1	7778	482.24	155.56	1	2360	11.8	2360	7.79	2360	16.52	7.08
2023	09	141875	2360.0	354.0	188.8	1	7778	482.24	155.56	1	2360	11.8	2360	7.79	2360	16.52	7.08
2023	10	141875	2360.0	354.0	188.8	1	6123	367.38	122.46	1	6123	30.62	2360	7.79	2360	16.52	7.08
2023	11	141875	2360.0	354.0	188.8	1	6123	367.38	122.46	1	6123	30.62	2360	7.79	2360	16.52	7.08
2023	12	141875	2360.0	354.0	188.8	1	6123	367.38	122.46	1	6123	30.62	2360	7.79	2360	16.52	7.08
2024	01	141875	3523.0	528.45	281.84	1	6475	323.75	129.5	1	6475	32.38	2360	7.79	2360	18.88	4.72
2024	02	141875	3523.0	528.45	281.84	1	6475	323.75	129.5	1	6475	32.38	2360	7.79	2360	18.88	4.72
2024	03	141875	3523.0	528.45	281.84	1	6475	323.75	129.5	1	6475	32.38	2360	15.58	2360	18.88	4.72
2024	04	141875	3523.0	563.68	281.84	1	6475	323.75	129.5	1	6475	32.38	2360	15.58	2360	18.88	4.72
2024	05	141875	3523.0	563.68	281.84	1	6475	323.75	129.5	1	6475	32.38	2360	15.58	2360	18.88	4.72
2024	06	141875	3523.0	563.68	281.84	1	6475	323.75	129.5	1	6475	32.38	2360	15.58	2360	18.88	4.72
2024	07	141875	4492.0	718.72	359.36	1	6475	323.75	129.5	1	6475	32.38	3523	31.71	3523	28.18	7.05
2024	08	141875	4492.0	718.72	359.36	1	6475	323.75	129.5	1	6475	32.38	3523	31.71	3523	28.18	7.05
2024	09	141875	4492.0	718.72	359.36	1	6475	323.75	129.5	1	6475	32.38	3523	31.71	3523	28.18	7.05
2024	10	141875	4492.0	718.72	359.36	1	6475	323.75	129.5	1	6475	32.38	3523	31.71	3523	28.18	7.05
2024	11	141875	4492.0	718.72	359.36	1	6475	323.75	129.5	1	6475	32.38	3523	31.71	3523	28.18	7.05
2024	12	141875	4492.0	718.72	359.36	1	6475	323.75	129.5	1	6475	32.38	3523	31.71	3523	28.18	7.05
2025	01	141875	4492.0	763.64	359.36	1	6733	336.65	134.66	1	6733	33.67	3523	31.71	3523	28.18	7.05
2025	02	141875	4492.0	763.64	359.36	1	6733	336.65	134.66	1	6733	33.67	3523	31.71	3523	28.18	7.05
2025	03	141875	4492.0	763.64	359.36	1	6733	336.65	134.66	1	6733	33.67	3523	31.71	3523	28.18	7.05
2025	04	141875	4492.0	763.64	359.36	1	6733	336.65	134.66	1	6733	33.67	3523	31.71	3523	28.18	7.05
2025	05	141875	4492.0	763.64	359.36	1	6733	336.65	134.66	1	6733	33.67	3523	31.71	3523	28.18	7.05
2025	06	141875	4492.0	763.64	359.36	1	6733	336.65	134.66	1	6733	33.67	3523	31.71	3523	28.18	7.05
2025	07	141875	4492.0	763.64	359.36	1	6733	336.65	134.66	1	6733	33.67	3523	31.71	3523	28.18	7.05
2025	08	141875	4492.0	763.64	359.36	1	6733	336.65	134.66	1	6733	33.67	3523	31.71	3523	28.18	7.05
2025	09	141875	4492.0	763.64	359.36	1	6733	336.65	134.66	1	6733	33.67	3523	31.71	3523	28.18	7.05
2025	10	141875	4492.0	763.64	359.36	1	6733	336.65	134.66	1	6733	33.67	3523	31.71	3523	28.18	7.05
合计				17703.11	8762.4			10282.6	3890.22			864.32			639.79	679.8	190.68

社保费缴纳清单
证明专用章

备注：

1. 本证明可作为参保人在本单位参加社会保险的证明。向相关部门提供，查验部门可通过登录
网址：<https://sipub.sz.gov.cn/vp/>，输入下列验证码（ 3391f265cffc1695 ）核查，验证码有效期三个月。
2. 生育保险中的险种“1”为生育保险，“2”为生育医疗。
3. 医疗险种中的险种“1”为基本医疗保险一档，“2”为基本医疗保险二档，“4”为基本医疗保险三档，“5”为少儿/大学生医保（医疗保险二档），“6”为统筹医疗保险。
4. 上述“缴费明细”表中带“*”标识为补缴，空行为补缴。
5. 居民养老保险、少儿/学生医疗保险缴费情况不在本清单中展示。
6. 如2020年2月至6月的单位缴费部分金额为“0”或者缴费金额减半的，属于按规定减免后实收金额。
7. 单位编号对应的单位名称：
单位编号
141875
单位名称
深圳市安信建设工程有限公司



		<p>林晓欣 同志于 2020年 11月25日至 2020年12月25日 参加住房和城乡建设领域专业技术 管理人员 质量员（市政） 职业 培训，经考核成绩合格，特发此证。</p>	
			
姓 名	林晓欣		
身份证号	440582199505156612		
证书编号	2001030058655	发证单位 2020年12月25日	
工作单位	无	有效期至：2026年12月31日	

深圳市社会保险历年参保缴费明细表（个人）

姓名：林晓欣
参保单位名称：深圳市安信建设工程有限公司

社保电脑号：647827113
单位编号：141875

身份证号码：440582199505156612
单位编号：141875

页码：1
计算单位：元

缴费年	月	单位编号	养老保险			医疗保险				生育			工伤保险		失业保险		
			基数	单位交	个人交	险种	基数	单位交	个人交	险种	基数	单位交	基数	单位交	基数	单位交	个人交
2023	08	141875	2360.0	330.4	188.8	1	7778	482.24	155.56	1	2360	11.8	2360	7.79	2360	16.52	7.08
2023	09	141875	2360.0	330.4	188.8	1	7778	482.24	155.56	1	2360	11.8	2360	7.79	2360	16.52	7.08
2023	10	141875	2360.0	330.4	188.8	1	6123	367.38	122.46	1	6123	30.62	2360	7.79	2360	16.52	7.08
2023	11	141875	2360.0	330.4	188.8	1	6123	367.38	122.46	1	6123	30.62	2360	7.79	2360	16.52	7.08
2023	12	141875	2360.0	330.4	188.8	1	6123	367.38	122.46	1	6123	30.62	2360	7.79	2360	16.52	7.08
2024	01	141875	3523.0	493.22	281.84	1	6475	323.75	129.5	1	6475	32.38	2360	7.79	2360	18.88	4.72
2024	02	141875	3523.0	493.22	281.84	1	6475	323.75	129.5	1	6475	32.38	2360	7.79	2360	18.88	4.72
2024	03	141875	3523.0	493.22	281.84	1	6475	323.75	129.5	1	6475	32.38	2360	15.58	2360	18.88	4.72
2024	04	141875	3523.0	528.45	281.84	1	6475	323.75	129.5	1	6475	32.38	2360	15.58	2360	18.88	4.72
2024	05	141875	3523.0	528.45	281.84	1	6475	323.75	129.5	1	6475	32.38	2360	15.58	2360	18.88	4.72
2024	06	141875	3523.0	528.45	281.84	1	6475	323.75	129.5	1	6475	32.38	2360	15.58	2360	18.88	4.72
2024	07	141875	4492.0	673.8	359.36	1	6475	323.75	129.5	1	6475	32.38	2360	21.24	2360	18.88	4.72
2024	08	141875	4492.0	673.8	359.36	1	6475	323.75	129.5	1	6475	32.38	2360	21.24	2360	18.88	4.72
2024	09	141875	4492.0	673.8	359.36	1	6475	323.75	129.5	1	6475	32.38	2360	21.24	2360	18.88	4.72
2024	10	141875	4492.0	673.8	359.36	1	6475	323.75	129.5	1	6475	32.38	2360	21.24	2360	18.88	4.72
2024	11	141875	4492.0	673.8	359.36	1	6475	323.75	129.5	1	6475	32.38	2360	21.24	2360	18.88	4.72
2024	12	141875	4492.0	673.8	359.36	1	6475	323.75	129.5	1	6475	32.38	2360	21.24	2360	18.88	4.72
2025	01	141875	4492.0	718.72	359.36	1	6733	336.65	134.66	1	6733	33.67	2360	21.24	2360	18.88	4.72
2025	02	141875	4492.0	718.72	359.36	1	6733	336.65	134.66	1	6733	33.67	2360	21.24	2360	18.88	4.72
2025	03	141875	4492.0	718.72	359.36	1	6733	336.65	134.66	1	6733	33.67	2520	22.68	2520	20.16	5.04
2025	04	141875	4492.0	718.72	359.36	1	6733	336.65	134.66	1	6733	33.67	2520	22.68	2520	20.16	5.04
2025	05	141875	4492.0	718.72	359.36	1	6733	336.65	134.66	1	6733	33.67	2520	22.68	2520	20.16	5.04
2025	06	141875	4492.0	718.72	359.36	1	6733	336.65	134.66	1	6733	33.67	2520	22.68	2520	20.16	5.04
2025	07	141875	4492.0	718.72	359.36	1	6733	336.65	134.66	1	6733	33.67	2520	22.68	2520	20.16	5.04
2025	08	141875	4492.0	718.72	359.36	1	6733	336.65	134.66	1	6733	33.67	2520	22.68	2520	20.16	5.04
2025	09	141875	4492.0	718.72	359.36	1	6733	336.65	134.66	1	6733	33.67	2520	22.68	2520	20.16	5.04
2025	10	141875	4492.0	718.72	359.36	1	6733	336.65	134.66	1	6733	33.67	2520	22.68	2520	20.16	5.04
合计			15947.01	8384.8			9318.12	3579.1			840.72		468.21	608.2		141.8	

- 备注：
1. 本证明可作为参保人在本单位参加社会保险的证明。向相关部门提供，查验部门可通过登录
网址：<https://sipub.sz.gov.cn/vp/>，输入下列验证码（ 3391eb63702a4bb9 ）核查，验证码有效期三个月。
2. 生育保险中的险种“1”为生育保险，“2”为生育医疗。
3. 医疗险种中的险种“1”为基本医疗保险一档，“2”为基本医疗保险二档，“4”为基本医疗保险三档，“5”为少儿/大学生医保（医疗保险二档），“6”为统筹医疗保险。
4. 上述“缴费明细”表中带“*”标识为补缴，空行为断缴。
5. 居民养老保险、少儿/学生医疗保险缴费情况不在本清单中展示。
6. 如2020年2月至6月的单位缴费部分金额为“0”或者缴费金额减半的，属于按规定减免后实收金额。
7. 单位编号对应的单位名称：

单位编号
141875

单位名称
深圳市安信建设工程有限公司



建筑施工企业综合类专职安全生产管理人员 安全生产考核合格证书

编号:粤建安C3(2007)0007519

姓 名: 林流平

性 别: 男

出 生 年 月: 1966年12月10日

企 业 名 称: 深圳市安信建设工程有限公司

职 务: 专职安全生产管理人员

初次领证日期: 2007年12月01日

有 效 期: 2025年09月02日 至 2027年06月10日



发证机关: 广东省住房和城乡建设厅

发证日期: 2025年09月02日



深圳市社会保险历年参保缴费明细表（个人）

姓名：林流平
参保单位名称：深圳市安信建设工程有限公司

社保电脑号：613019847
单位编号：141875

身份证号码：440524196612106656
计算单位：元

页码：1

缴费年	月	单位编号	养老保险			医疗保险				生育			工伤保险		失业保险		
			基数	单位交	个人交	险种	基数	单位交	个人交	险种	基数	单位交	基数	单位交	基数	单位交	个人交
2024	03	141875	3523.0	493.22	281.84	1	6475	323.75	129.5	1	6475	32.38	2360	15.58	2360	18.88	4.72
2024	04	141875	3523.0	528.45	281.84	1	6475	323.75	129.5	1	6475	32.38	2360	15.58	2360	18.88	4.72
2024	05	141875	3523.0	528.45	281.84	1	6475	323.75	129.5	1	6475	32.38	2360	15.58	2360	18.88	4.72
2024	06	141875	3523.0	528.45	281.84	1	6475	323.75	129.5	1	6475	32.38	2360	15.58	2360	18.88	4.72
2024	07	141875	4492.0	673.8	359.36	1	6475	323.75	129.5	1	6475	32.38	3523	31.71	3523	28.18	7.05
2024	08	141875	4492.0	673.8	359.36	1	6475	323.75	129.5	1	6475	32.38	3523	31.71	3523	28.18	7.05
2024	09	141875	4492.0	673.8	359.36	1	6475	323.75	129.5	1	6475	32.38	3523	31.71	3523	28.18	7.05
2024	10	141875	4492.0	673.8	359.36	1	6475	323.75	129.5	1	6475	32.38	3523	31.71	3523	28.18	7.05
2024	11	141875	4492.0	673.8	359.36	1	6475	323.75	129.5	1	6475	32.38	3523	31.71	3523	28.18	7.05
2024	12	141875	4492.0	673.8	359.36	1	6475	323.75	129.5	1	6475	32.38	3523	31.71	3523	28.18	7.05
2025	01	141875	4492.0	718.72	359.36	1	6733	336.65	134.66	1	6733	33.67	3523	31.71	3523	28.18	7.05
2025	02	141875	4492.0	718.72	359.36	1	6733	336.65	134.66	1	6733	33.67	3523	31.71	3523	28.18	7.05
2025	03	141875	4492.0	718.72	359.36	1	6733	336.65	134.66	1	6733	33.67	3523	31.71	3523	28.18	7.05
2025	04	141875	4492.0	718.72	359.36	1	6733	336.65	134.66	1	6733	33.67	3523	31.71	3523	28.18	7.05
2025	05	141875	4492.0	718.72	359.36	1	6733	336.65	134.66	1	6733	33.67	3523	31.71	3523	28.18	7.05
2025	06	141875	4492.0	718.72	359.36	1	6733	336.65	134.66	1	6733	33.67	3523	31.71	3523	28.18	7.05
2025	07	141875	4492.0	718.72	359.36	1	6733	336.65	134.66	1	6733	33.67	3523	31.71	3523	28.18	7.05
2025	08	141875	4492.0	718.72	359.36	1	6733	336.65	134.66	1	6733	33.67	3523	31.71	3523	28.18	7.05
2025	09	141875	4492.0	718.72	359.36	1	6733	336.65	134.66	1	6733	33.67	3523	31.71	3523	28.18	7.05
2025	10	141875	4492.0	718.72	359.36	1	6733	336.65	134.66	1	6733	33.67	3523	31.71	3523	28.18	7.05
合计			13308.57	6877.12			6604.0	2641.6			660.5		369.08	320.4		131.68	

备注：

1. 本证明可作为参保人在本单位参加社会保险的证明。向相关部门提供，查验部门可通过登录
网址：<https://sipub.sz.gov.cn/vp/>，输入下列验证码（ 3391f265d00ccdd6 ）核查，验证码有效期三个月。

2. 生育保险中的险种“1”为生育保险，“2”为生育医疗。

3. 医疗险种中的险种“1”为基本医疗保险一档，“2”为基本医疗保险二档，“4”为基本医疗保险三档，“5”为少儿/大学生医保（医疗保险二档），“6”为统筹医疗保险。

4. 上述“缴费明细”表中带“*”标识为补缴，空行为断缴。

5. 居民养老保险、少儿/学生医疗保险缴费情况不在本清单中展示。

6. 如2020年2月至6月的单位缴费部分金额为“0”或者缴费金额减半的，属于按规定减免后实收金额。

7. 单位编号对应的单位名称：
单位编号
141875
单位名称
深圳市安信建设工程有限公司



建筑施工企业综合类专职安全生产管理人员
安全生产考核合格证书

编号：粤建安C3（2018）0020958

姓 名：林晶晶

性 别：女

出 生 年 月：1990年07月10日

企 业 名 称：深圳市安信建设工程有限公司

职 务：专职安全生产管理人员

初次领证日期：2018年09月10日

有 效 期：2024年06月12日 至 2027年09月09日



发证机关：广东省住房和城乡建设厅

发证日期：2024年06月12日



深圳市社会保险历年参保缴费明细表（个人）

姓名：林晶晶

社保电脑号：633695953

身份证号码：441522199007108903

页码：1

参保单位名称：深圳市安信建设工程有限公司

单位编号：141875

计算单位：元

缴费年	月	单位编号	养老保险			医疗保险				生育			工伤保险		失业保险		
			基数	单位交	个人交	险种	基数	单位交	个人交	险种	基数	单位交	基数	单位交	基数	单位交	个人交
2023	12	141875	2360.0	354.0	188.8	1	6123	367.38	122.46	1	6123	30.62	2360	7.79	2360	16.52	7.08
2024	01	141875	3523.0	528.45	281.84	1	6475	323.75	129.5	1	6475	32.38	2360	7.79	2360	18.88	4.72
2024	02	141875	3523.0	528.45	281.84	1	6475	323.75	129.5	1	6475	32.38	2360	7.79	2360	18.88	4.72
2024	03	141875	3523.0	528.45	281.84	1	6475	323.75	129.5	1	6475	32.38	2360	15.58	2360	18.88	4.72
2024	04	141875	3523.0	563.68	281.84	1	6475	323.75	129.5	1	6475	32.38	2360	15.58	2360	18.88	4.72
2024	05	141875	3523.0	563.68	281.84	1	6475	323.75	129.5	1	6475	32.38	2360	15.58	2360	18.88	4.72
2024	06	141875	3523.0	563.68	281.84	1	6475	323.75	129.5	1	6475	32.38	2360	15.58	2360	18.88	4.72
2024	07	141875	4492.0	718.72	359.36	1	6475	323.75	129.5	1	6475	32.38	3523	31.71	3523	28.18	7.05
2024	08	141875	4492.0	718.72	359.36	1	6475	323.75	129.5	1	6475	32.38	3523	31.71	3523	28.18	7.05
2024	09	141875	4492.0	718.72	359.36	1	6475	323.75	129.5	1	6475	32.38	3523	31.71	3523	28.18	7.05
2024	10	141875	4492.0	718.72	359.36	1	6475	323.75	129.5	1	6475	32.38	3523	31.71	3523	28.18	7.05
2024	11	141875	4492.0	718.72	359.36	1	6475	323.75	129.5	1	6475	32.38	3523	31.71	3523	28.18	7.05
2024	12	141875	4492.0	718.72	359.36	1	6475	323.75	129.5	1	6475	32.38	3523	31.71	3523	28.18	7.05
2025	01	141875	4492.0	763.64	359.36	1	6733	336.65	134.66	1	6733	33.67	3523	31.71	3523	28.18	7.05
2025	02	141875	4492.0	763.64	359.36	1	6733	336.65	134.66	1	6733	33.67	3523	31.71	3523	28.18	7.05
2025	03	141875	4492.0	763.64	359.36	1	6733	336.65	134.66	1	6733	33.67	3523	31.71	3523	28.18	7.05
2025	04	141875	4492.0	763.64	359.36	1	6733	336.65	134.66	1	6733	33.67	3523	31.71	3523	28.18	7.05
2025	05	141875	4492.0	763.64	359.36	1	6733	336.65	134.66	1	6733	33.67	3523	31.71	3523	28.18	7.05
2025	06	141875	4492.0	763.64	359.36	1	6733	336.65	134.66	1	6733	33.67	3523	31.71	3523	28.18	7.05
2025	07	141875	4492.0	763.64	359.36	1	6733	336.65	134.66	1	6733	33.67	3523	31.71	3523	28.18	7.05
2025	08	141875	4492.0	763.64	359.36	1	6733	336.65	134.66	1	6733	33.67	3523	31.71	3523	28.18	7.05
2025	09	141875	4492.0	763.64	359.36	1	6733	336.65	134.66	1	6733	33.67	3523	31.71	3523	28.18	7.05
2025	10	141875	4492.0	763.64	359.36	1	6733	336.65	134.66	1	6733	33.67	3523	31.71	3523	28.18	7.05
合计			15579.11	7629.6			7618.88	3023.06			755.88		593.05	380.68		148.2	

备注：

1. 本证明可作为参保人在本单位参加社会保险的证明。向相关部门提供，查验部门可通过登录
网址：<https://sipub.sz.gov.cn/vp/>，输入下列验证码（ 3391f265d0011abe ）核查，验证码有效期三个月。
2. 生育保险中的险种“1”为生育保险，“2”为生育医疗。
3. 医疗险种中的险种“1”为基本医疗保险一档，“2”为基本医疗保险二档，“4”为基本医疗保险三档，“5”为少儿/大学生医保（医疗保险二档），“6”为统筹医疗保险。
4. 上述“缴费明细”表中带“*”标识为补缴，空行为断缴。
5. 居民养老保险、少儿/学生医疗保险缴费情况不在本清单中展示。
6. 如2020年2月至6月的单位缴费部分金额为“0”或者缴费金额减半的，属于按规定减免后实收金额。
7. 单位编号对应的单位名称：
单位编号
141875
单位名称
深圳市安信建设工程有限公司





姓 名 庄秀然

身份证号 441522198912042188

证书编号 2301140000253284

工作单位 无

庄秀然 同志于 2023 年
10 月12日至 2023 年10 月25日
参加住房和城乡建设领域专业技术
管理人员劳务员 职业
培训，经考核成绩合格，特发此证。



发证单位

2023 年10月27 日

有效期至：2026年10月27日

深圳市社会保险历年参保缴费明细表（个人）

姓名：庄秀然
参保单位名称：深圳市安信建设工程有限公司

社保电脑号：623741579
单位编号：141875

身份证号码：441522198912042188
页码：1
计算单位：元

缴费年	月	单位编号	养老保险			医疗保险			生育保险			工伤保险		失业保险		
			基数	单位交	个人交	险种	基数	单位交	个人交	险种	基数	单位交	基数	单位交	基数	单位交
2023	04	141875	2360.0	330.4	188.8	1	7778	482.24	155.56	1	2360	11.8	2360	6.23	2360	16.52
2023	05	141875	2360.0	330.4	188.8	1	7778	482.24	155.56	1	2360	11.8	2360	7.79	2360	16.52
2023	06	141875	2360.0	330.4	188.8	1	7778	482.24	155.56	1	2360	11.8	2360	7.79	2360	16.52
2023	07	141875	2360.0	330.4	188.8	1	7778	482.24	155.56	1	2360	11.8	2360	7.79	2360	16.52
2023	08	141875	2360.0	330.4	188.8	1	7778	482.24	155.56	1	2360	11.8	2360	7.79	2360	16.52
2023	09	141875	2360.0	330.4	188.8	1	7778	482.24	155.56	1	2360	11.8	2360	7.79	2360	16.52
2023	10	141875	2360.0	330.4	188.8	1	6123	367.38	122.46	1	6123	30.62	2360	7.79	2360	16.52
2023	11	141875	2360.0	330.4	188.8	1	6123	367.38	122.46	1	6123	30.62	2360	7.79	2360	16.52
2023	12	141875	2360.0	330.4	188.8	1	6123	367.38	122.46	1	6123	30.62	2360	7.79	2360	16.52
2024	01	141875	3523.0	493.22	281.84	1	6475	323.75	129.5	1	6475	32.38	2360	7.79	2360	18.88
2024	02	141875	3523.0	493.22	281.84	1	6475	323.75	129.5	1	6475	32.38	2360	7.79	2360	18.88
2024	03	141875	3523.0	493.22	281.84	1	6475	323.75	129.5	1	6475	32.38	2360	15.58	2360	18.88
2024	04	141875	3523.0	528.45	281.84	1	6475	323.75	129.5	1	6475	32.38	2360	15.58	2360	18.88
2024	05	141875	3523.0	528.45	281.84	1	6475	323.75	129.5	1	6475	32.38	2360	15.58	2360	18.88
2024	06	141875	3523.0	528.45	281.84	1	6475	323.75	129.5	1	6475	32.38	2360	15.58	2360	18.88
2024	07	141875	4492.0	673.8	359.36	1	6475	323.75	129.5	1	6475	32.38	3523	31.71	3523	28.18
2024	08	141875	4492.0	673.8	359.36	1	6475	323.75	129.5	1	6475	32.38	3523	31.71	3523	28.18
2024	09	141875	4492.0	673.8	359.36	1	6475	323.75	129.5	1	6475	32.38	3523	31.71	3523	28.18
2024	10	141875	4492.0	673.8	359.36	1	6475	323.75	129.5	1	6475	32.38	3523	31.71	3523	28.18
2024	11	141875	4492.0	673.8	359.36	1	6475	323.75	129.5	1	6475	32.38	3523	31.71	3523	28.18
2024	12	141875	4492.0	673.8	359.36	1	6475	323.75	129.5	1	6475	32.38	3523	31.71	3523	28.18
2025	01	141875	4492.0	718.72	359.36	1	6733	336.65	134.66	1	6733	33.67	3523	31.71	3523	28.18
2025	02	141875	4492.0	718.72	359.36	1	6733	336.65	134.66	1	6733	33.67	3523	31.71	3523	28.18
2025	03	141875	4492.0	718.72	359.36	1	6733	336.65	134.66	1	6733	33.67	3523	31.71	3523	28.18
2025	04	141875	4492.0	718.72	359.36	1	6733	336.65	134.66	1	6733	33.67	3523	31.71	3523	28.18
2025	05	141875	4492.0	718.72	359.36	1	6733	336.65	134.66	1	6733	33.67	3523	31.71	3523	28.18
2025	06	141875	4492.0	718.72	359.36	1	6733	336.65	134.66	1	6733	33.67	3523	31.71	3523	28.18
2025	07	141875	4492.0	718.72	359.36	1	6733	336.65	134.66	1	6733	33.67	3523	31.71	3523	28.18
2025	08	141875	4492.0	718.72	359.36	1	6733	336.65	134.66	1	6733	33.67	3523	31.71	3523	28.18
2025	09	141875	4492.0	718.72	359.36	1	6733	336.65	134.66	1	6733	33.67	3523	31.71	3523	28.18
2025	10	141875	4492.0	718.72	359.36	1	6733	336.65	134.66	1	6733	33.67	3523	31.71	3523	28.18
合计				17268.61	9140.0			11247.08	4201.34			887.92			653.81	204.84

备注：

1. 本证明可作为参保人在本单位参加社会保险的证明。向相关部门提供，查验部门可通过登录
网址：<https://sipub.sz.gov.cn/vp/>，输入下列验证码（ 3391f265d016abcc ）核查，验证码有效期三个月。

2. 生育保险中的险种“1”为生育保险，“2”为生育医疗。

3. 医疗险种中的险种“1”为基本医疗保险一档，“2”为基本医疗保险二档，“4”为基本医疗保险三档，“5”为少儿/大学生医保（医疗保险二档），“6”为统筹医疗保险。

4. 上述“缴费明细”表中带“*”标识为补缴，空行为断缴。

5. 居民养老保险、少儿/学生医疗保险缴费情况不在本清单中展示。

6. 如2020年2月至6月的单位缴费部分金额为“0”或者缴费金额减半的，属于按规定减免后实收金额。

7. 单位编号对应的单位名称：
单位编号
141875

单位名称
深圳市安信建设工程有限公司





林韦任 同志于 2023 年
10 月 12 日至 2023 年 10 月 25 日
参加住房和城乡建设领域专业技术
管理人员 资料员 职业
培训，经考核成绩合格，特发此证。



姓 名 林韦任

身份证号 441522199205248819

证书编号 23010500000253920

工作单位 无



发证单位

2023 年 10 月 27 日

有效期至：2026 年 10 月 27 日

培训专业章

深圳市社会保险历年参保缴费明细表（个人）

姓名：林韦任
参保单位名称：深圳市安信建设工程有限公司

社保电话号：643932026
单位编号：141875

身份证号码：441522199205248819
单位编号：141875

页码：1
计算单位：元



缴费年	月	单位编号	养老保险			医疗保险			生育			工伤保险		失业保险		
			基数	单位交	个人交	险种	基数	单位交	个人交	险种	基数	单位交	基数	单位交	基数	单位交
2022	05	141875	2360.0	330.4	188.8	1	6972	418.32	139.44	1	2360	10.62	2360	6.23	2360	16.52
2022	06	141875	2360.0	330.4	188.8	1	6972	418.32	139.44	1	2360	10.62	2360	6.23	2360	16.52
2022	07	141875	2360.0	330.4	188.8	1	7778	466.68	155.56	1	2360	10.62	2360	6.23	2360	16.52
2022	08	141875	2360.0	330.4	188.8	1	7778	466.68	155.56	1	2360	10.62	2360	6.23	2360	16.52
2022	09	141875	2360.0	330.4	188.8	1	7778	466.68	155.56	1	2360	10.62	2360	6.23	2360	16.52
2022	10	141875	2360.0	330.4	188.8	1	7778	482.24	155.56	1	2360	10.62	2360	6.23	2360	16.52
2022	11	141875	2360.0	330.4	188.8	1	7778	482.24	155.56	1	2360	10.62	2360	6.23	2360	16.52
2022	12	141875	2360.0	330.4	188.8	1	7778	482.24	155.56	1	2360	10.62	2360	6.23	2360	16.52
2023	01	141875	2360.0	330.4	188.8	1	7778	482.24	155.56	1	2360	11.8	2360	6.23	2360	16.52
2023	02	141875	2360.0	330.4	188.8	1	7778	482.24	155.56	1	2360	11.8	2360	6.23	2360	16.52
2023	03	141875	2360.0	330.4	188.8	1	7778	482.24	155.56	1	2360	11.8	2360	6.23	2360	16.52
2023	04	141875	2360.0	330.4	188.8	1	7778	482.24	155.56	1	2360	11.8	2360	6.23	2360	16.52
2023	05	141875	2360.0	330.4	188.8	1	7778	482.24	155.56	1	2360	11.8	2360	7.79	2360	16.52
2023	06	141875	2360.0	330.4	188.8	1	7778	482.24	155.56	1	2360	11.8	2360	7.79	2360	16.52
2023	07	141875	2360.0	330.4	188.8	1	7778	482.24	155.56	1	2360	11.8	2360	7.79	2360	16.52
2023	08	141875	2360.0	330.4	188.8	1	7778	482.24	155.56	1	2360	11.8	2360	7.79	2360	16.52
2023	09	141875	2360.0	330.4	188.8	1	7778	482.24	155.56	1	2360	11.8	2360	7.79	2360	16.52
2023	10	141875	2360.0	330.4	188.8	1	6123	367.38	122.46	1	6123	30.62	2360	7.79	2360	16.52
2023	11	141875	2360.0	330.4	188.8	1	6123	367.38	122.46	1	6123	30.62	2360	7.79	2360	16.52
2023	12	141875	2360.0	330.4	188.8	1	6123	367.38	122.46	1	6123	30.62	2360	7.79	2360	16.52
2024	01	141875	3523.0	493.22	281.84	1	6475	323.75	129.5	1	6475	32.38	2360	7.79	2360	18.88
2024	02	141875	3523.0	493.22	281.84	1	6475	323.75	129.5	1	6475	32.38	2360	7.79	2360	18.88
2024	03	141875	3523.0	493.22	281.84	1	6475	323.75	129.5	1	6475	32.38	2360	15.58	2360	18.88
2024	04	141875	3523.0	528.45	281.84	1	6475	323.75	129.5	1	6475	32.38	2360	15.58	2360	18.88
2024	05	141875	3523.0	528.45	281.84	1	6475	323.75	129.5	1	6475	32.38	2360	15.58	2360	18.88
2024	06	141875	3523.0	528.45	281.84	1	6475	323.75	129.5	1	6475	32.38	2360	15.58	2360	18.88
2024	07	141875	4492.0	673.8	359.36	1	6475	323.75	129.5	1	6475	32.38	3523	31.71	3523	28.18
2024	08	141875	4492.0	673.8	359.36	1	6475	323.75	129.5	1	6475	32.38	3523	31.71	3523	28.18
2024	09	141875	4492.0	673.8	359.36	1	6475	323.75	129.5	1	6475	32.38	3523	31.71	3523	28.18
2024	10	141875	4492.0	673.8	359.36	1	6475	323.75	129.5	1	6475	32.38	3523	31.71	3523	28.18
2024	11	141875	4492.0	673.8	359.36	1	6475	323.75	129.5	1	6475	32.38	3523	31.71	3523	28.18
2024	12	141875	4492.0	673.8	359.36	1	6475	323.75	129.5	1	6475	32.38	3523	31.71	3523	28.18
2025	01	141875	4492.0	718.72	359.36	2	6733	101.0	33.67	1	6733	33.67	2360	21.24	2360	18.88
2025	02	141875	4492.0	718.72	359.36	2	6733	101.0	33.67	1	6733	33.67	2360	21.24	2360	18.88
2025	03	141875	4492.0	718.72	359.36	2	6733	101.0	33.67	1	6733	33.67	2520	22.68	2520	20.16
2025	04	141875	4492.0	718.72	359.36	2	6733	101.0	33.67	1	6733	33.67	2520	22.68	2520	20.16
2025	05	141875	4492.0	718.72	359.36	2	6733	101.0	33.67	1	6733	33.67	2520	22.68	2520	20.16
2025	06	141875	4492.0	718.72	359.36	2	6733	101.0	33.67	1	6733	33.67	2520	22.68	2520	20.16
2025	07	141875	4492.0	718.72	359.36	2	6733	101.0	33.67	1	6733	33.67	2520	22.68	2520	20.16
2025	08	141875	4492.0	718.72	359.36	2	6733	101.0	33.67	1	6733	33.67	2520	22.68	2520	20.16
2025	09	141875	4492.0	718.72	359.36	2	6733	101.0	33.67	1	6733	33.67	2520	22.68	2520	20.16
2025	10	141875	4492.0	718.72	359.36	2	6733	101.0	33.67	1	6733	33.67	2520	22.68	2520	20.16
合计				20903.01	11216.8			14020.7	4870.36			1008.28				261.98

备注：

1. 本证明可作为参保人在本单位参加社会保险的证明。向相关部门提供，查验部门可通过登录
网址：<https://sipub.sz.gov.cn/vp/>，输入下列验证码（ 3391ee60688546ed ）核查，验证码有效期三个月。
2. 生育保险中的险种“1”为生育保险，“2”为生育医疗。
3. 医疗险种中的险种“1”为基本医疗保险一档，“2”为基本医疗保险二档，“4”为基本医疗保险三档，“5”为少儿/大学生医保（医疗保险二档），“6”为统筹医疗保险。
4. 上述“缴费明细”表中带“*”标识为补缴，空行为断缴。
5. 居民养老保险、少儿/学生医疗保险缴费情况不在本清单中展示。
6. 如2020年2月至6月的单位缴费部分金额为“0”或者缴费金额减半的，属于按规定减免后实收金额。
7. 单位编号对应的单位名称：
单位编号
141875
单位名称
深圳市安信建设工程有限公司



	<p>林晓昱 同志于 2020 年 11 月25 日至 2020 年12 月25 日 参加住房和城乡建设领域专业技术 管理人员 材料员 职业 培训，经考核成绩合格，特发此证。</p>
<p>姓 名 林晓昱 身份证号 440582199210076658 证书编号 2001040030107</p>	   2020 年 12 月 31 日 有效期至: 2025 年 12 月 31 日

<p>继续教育记录</p>  <p>培训单位 (盖章) 有效期至: 2026 年 12 月 31 日</p>	<p>继续教育记录</p> <p>培训单位 (盖章) 年 月 日</p>
<p>继续教育记录</p>  <p>培训单位 (盖章) 年 月 日</p>	<p>继续教育记录</p> <p>培训单位 (盖章) 年 月 日</p>

深圳市社会保险历年参保缴费明细表（个人）

姓名：林晓昱

社保电脑号：643764795

身份证号码：440582199210076658

页码：1

参保单位名称：深圳市安信建设工程有限公司

单位编号：141875

计算单位：元

缴费年	月	单位编号	养老保险			医疗保险			生育			工伤保险		失业保险		
			基数	单位交	个人交	险种	基数	单位交	个人交	险种	基数	单位交	基数	单位交	基数	个人交
2022	05	141875	2360.0	330.4	188.8	1	6972	418.32	139.44	1	2360	10.62	2360	6.23	2360	16.52
2022	06	141875	2360.0	330.4	188.8	1	6972	418.32	139.44	1	2360	10.62	2360	6.23	2360	16.52
2022	07	141875	2360.0	330.4	188.8	1	7778	466.68	155.56	1	2360	10.62	2360	6.23	2360	16.52
2022	08	141875	2360.0	330.4	188.8	1	7778	466.68	155.56	1	2360	10.62	2360	6.23	2360	16.52
2022	09	141875	2360.0	330.4	188.8	1	7778	466.68	155.56	1	2360	10.62	2360	6.23	2360	16.52
2022	10	141875	2360.0	330.4	188.8	1	7778	482.24	155.56	1	2360	10.62	2360	6.23	2360	16.52
2022	11	141875	2360.0	330.4	188.8	1	7778	482.24	155.56	1	2360	10.62	2360	6.23	2360	16.52
2022	12	141875	2360.0	330.4	188.8	1	7778	482.24	155.56	1	2360	10.62	2360	6.23	2360	16.52
2023	01	141875	2360.0	330.4	188.8	1	7778	482.24	155.56	1	2360	11.8	2360	6.23	2360	16.52
2023	02	141875	2360.0	330.4	188.8	1	7778	482.24	155.56	1	2360	11.8	2360	6.23	2360	16.52
2023	03	141875	2360.0	330.4	188.8	1	7778	482.24	155.56	1	2360	11.8	2360	6.23	2360	16.52
2023	04	141875	2360.0	330.4	188.8	1	7778	482.24	155.56	1	2360	11.8	2360	6.23	2360	16.52
2023	05	141875	2360.0	330.4	188.8	1	7778	482.24	155.56	1	2360	11.8	2360	7.79	2360	16.52
2023	06	141875	2360.0	330.4	188.8	1	7778	482.24	155.56	1	2360	11.8	2360	7.79	2360	16.52
2023	07	141875	2360.0	330.4	188.8	1	7778	482.24	155.56	1	2360	11.8	2360	7.79	2360	16.52
2023	08	141875	2360.0	330.4	188.8	1	7778	482.24	155.56	1	2360	11.8	2360	7.79	2360	16.52
2023	09	141875	2360.0	330.4	188.8	1	7778	482.24	155.56	1	2360	11.8	2360	7.79	2360	16.52
2023	10	141875	2360.0	330.4	188.8	1	6123	367.38	122.46	1	6123	30.62	2360	7.79	2360	16.52
2023	11	141875	2360.0	330.4	188.8	1	6123	367.38	122.46	1	6123	30.62	2360	7.79	2360	16.52
2023	12	141875	2360.0	330.4	188.8	1	6123	367.38	122.46	1	6123	30.62	2360	7.79	2360	16.52
2024	01	141875	3523.0	493.22	281.84	1	6475	323.75	129.5	1	6475	32.38	2360	7.79	2360	18.88
2024	02	141875	3523.0	493.22	281.84	1	6475	323.75	129.5	1	6475	32.38	2360	7.79	2360	18.88
2024	03	141875	3523.0	493.22	281.84	1	6475	323.75	129.5	1	6475	32.38	2360	15.58	2360	18.88
2024	04	141875	3523.0	528.45	281.84	1	6475	323.75	129.5	1	6475	32.38	2360	15.58	2360	18.88
2024	05	141875	3523.0	528.45	281.84	1	6475	323.75	129.5	1	6475	32.38	2360	15.58	2360	18.88
2024	06	141875	3523.0	528.45	281.84	1	6475	323.75	129.5	1	6475	32.38	2360	15.58	2360	18.88
2024	07	141875	4492.0	673.8	359.36	1	6475	323.75	129.5	1	6475	32.38	3523	31.71	3523	28.18
2024	08	141875	4492.0	673.8	359.36	1	6475	323.75	129.5	1	6475	32.38	3523	31.71	3523	28.18
2024	09	141875	4492.0	673.8	359.36	1	6475	323.75	129.5	1	6475	32.38	3523	31.71	3523	28.18
2024	10	141875	4492.0	673.8	359.36	1	6475	323.75	129.5	1	6475	32.38	3523	31.71	3523	28.18
2024	11	141875	4492.0	673.8	359.36	1	6475	323.75	129.5	1	6475	32.38	3523	31.71	3523	28.18
2024	12	141875	4492.0	673.8	359.36	1	6475	323.75	129.5	1	6475	32.38	3523	31.71	3523	28.18
2025	01	141875	4492.0	718.72	359.36	2	6733	101.0	33.67	1	6733	33.67	2360	21.24	2360	18.88
2025	02	141875	4492.0	718.72	359.36	2	6733	101.0	33.67	1	6733	33.67	2360	21.24	2360	18.88
2025	03	141875	4492.0	718.72	359.36	2	6733	101.0	33.67	1	6733	33.67	2520	22.68	2520	20.16
2025	04	141875	4492.0	718.72	359.36	2	6733	101.0	33.67	1	6733	33.67	2520	22.68	2520	20.16
2025	05	141875	4492.0	718.72	359.36	2	6733	101.0	33.67	1	6733	33.67	2520	22.68	2520	20.16
2025	06	141875	4492.0	718.72	359.36	2	6733	101.0	33.67	1	6733	33.67	2520	22.68	2520	20.16
2025	07	141875	4492.0	718.72	359.36	2	6733	101.0	33.67	1	6733	33.67	2520	22.68	2520	20.16
2025	08	141875	4492.0	718.72	359.36	2	6733	101.0	33.67	1	6733	33.67	2520	22.68	2520	20.16
2025	09	141875	4492.0	718.72	359.36	2	6733	101.0	33.67	1	6733	33.67	2520	22.68	2520	20.16
2025	10	141875	4492.0	718.72	359.36	2	6733	101.0	33.67	1	6733	33.67	2520	22.68	2520	20.16
合计			20903.01	11216.8			14020.7	4870.36			1008.28		629.16	817.8		261.98

备注：

1. 本证明可作为参保人在本单位参加社会保险的证明。向相关部门提供，查验部门可通过登录
网址：<https://sipub.sz.gov.cn/vp/>，输入下列验真码（ 3391eb63702cf9a2 ）核查，验真码有效期三个月。
2. 生育保险中的险种“1”为生育保险，“2”为生育医疗。
3. 医疗险种中的险种“1”为基本医疗保险一档，“2”为基本医疗保险二档，“4”为基本医疗保险三档，“5”为少儿/大学生医保（医疗保险二档），“6”为统筹医疗保险。
4. 上述“缴费明细”表中带“*”标识为补缴，空行为断缴。
5. 居民养老保险、少儿/学生医疗保险缴费情况不在本清单中展示。
6. 如2020年2月至6月的单位缴费部分金额为“0”或者缴费金额减半的，属于按规定减免后实收金额。
7. 单位编号对应的单位名称：

单位编号
141875

单位名称
深圳市安信建设工程有限公司



4、企业信用信息

我司荣获2023，2022，2021年罗湖区建筑市场诚信优质企业称号



诚信优质企业证书

深圳市安信建设工程有限公司：

经评审，你单位获2023年度深圳市
罗湖区建筑市场诚信优质企业（中小微
施工企业组）称号。

深圳市罗湖区住房和建设局

2024年4月1日



荣誉证书

深圳市安信建设工程有限公司：

经评审，你单位荣获2022年度深圳市
罗湖区建筑市场诚信优质企业（中小微施
工企业组）称号。

特发此证，以资鼓励。

深圳市罗湖区住房和建设局

2023年4月11日





荣誉证书

深圳市安信建设工程有限公司：

经评审，你单位荣获2021年度深圳市
罗湖区建筑市场诚信优质企业（中小微
施工类）称号。

特发此证，以资鼓励。

深圳市罗湖区住房和建设局

2022年5月5日

国家信用系统查询结果——无任何不良行为，记录



国家企业信用信息公示系统
National Enterprise Credit Information Publicity System

企业信用信息 | 经营异常名录 | 严重违法失信名单

请输入企业名称、统一社会信用代码或注册号



深圳市安信建设工程有限公司

存续（在营、开业、在册）

统一社会信用代码： 91440300795440295W

注册号：

法定代表人： 林柏滨

登记机关： 深圳市市场监督管理局

成立日期： 2006年11月20日

发送报告

信息分享

信息打印

基础信息

行政许可信息

行政处罚信息

列入经营异常名录信息

列入严重违法失信名单（黑名单）信息

公告信息

■ 营业执照信息

统一社会信用代码： 91440300795440295W

注册号：

类型： 有限责任公司

注册资本： 8000.000000万人民币

登记机关： 深圳市市场监督管理局

住所： 深圳市罗湖区桂园街道松园社区笋岗东路3013号长虹大厦905

经营范围： 一般经营项目是：国内贸易代理；体育用品及器材批发；建筑材料销售；计算机软硬件及辅助设备批发；办公设备销售；消防器材销售；音响设备销售；教学专用仪器销售。（除依法须经批准的项目外，凭营业执照依法自主开展经营活动），许可经营项目是：房屋建筑工程施工总承包，市政公用工程总承包，水利水电工程施工总承包，装修装饰工程专业承包，机电设备安装工程专业承包，防水防腐保温工程专业承包，地基基础工程专业承包，园林绿化工程专业承包，消防设施工程专业承包，钢结构工程专业承包，装修设计。

提示：根据《市场主体登记管理条例》及其实施细则，按照《市场监管总局办公厅关于调整营业执照照面事项的通知》要求，国家企业信用信息公示系统将营业执照照面公示内容作相应调整，详见https://www.samr.gov.cn/zw/zfxgk/fdzdgknr/djzc/art/2023/art_9c67139da37a46fc8955d42d130947b2.html

企业名称： 深圳市安信建设工程有限公司

法定代表人： 林柏滨

成立日期： 2006年11月20日

核准日期： 2023年07月12日

登记状态： 存续（在营、开业、在册）



国家企业信用信息公示系统
National Enterprise Credit Information Publicity System

企业信用信息 | 经营异常名录 | 严重违法失信名单

请输入企业名称、统一社会信用代码或注册号



深圳市安信建设工程有限公司

存续（在营、开业、在册）

统一社会信用代码： 91440300795440295W

注册号：

法定代表人： 林柏滨

登记机关： 深圳市市场监督管理局

成立日期： 2006年11月20日

发送报告

信息分享

信息打印

基础信息

行政许可信息

行政处罚信息

列入经营异常名录信息

列入严重违法失信名单（黑名单）信息

公告信息

■ 行政处罚信息

序号	决定书文号	违法行为类型	行政处罚内容	决定机关名称	处罚决定日期	公示日期	详情
暂无行政处罚信息							

共查询到 0 条记录 共 0 页

首页

上一页

下一页

末页



深圳市安信建设工程有限公司

存续 (在营、开业、在册)

统一社会信用代码: 91440300795440295W

注册号:

法定代表人: 林柏滨

登记机关: 深圳市市场监督管理局

成立日期: 2006年11月20日

发送报告

信息分享

信息打印

基础信息

行政许可信息

行政处罚信息

列入经营异常名录信息

列入严重违法失信名单 (黑名单) 信息

公告信息

列入经营异常名录信息

序号	列入经营异常名录原因	列入日期	作出决定机关 (列入)	移出经营异常名录原因	移出日期	作出决定机关 (移出)
暂无列入经营异常名录信息						

共查询到 0 条记录 共 0 页

首页

« 上一页

下一页 »

末页



深圳市安信建设工程有限公司

存续 (在营、开业、在册)

统一社会信用代码: 91440300795440295W

注册号:

法定代表人: 林柏滨

登记机关: 深圳市市场监督管理局

成立日期: 2006年11月20日

发送报告

信息分享

信息打印

基础信息

行政许可信息

行政处罚信息

列入经营异常名录信息

列入严重违法失信名单 (黑名单) 信息

公告信息

列入严重违法失信名单 (黑名单) 信息

序号	类别	列入严重违法失信名单 (黑名单) 原因	列入日期	作出决定机关 (列入)	移出严重违法失信名单 (黑名单) 原因	移出日期	作出决定机关 (移出)
暂无列入严重违法失信名单 (黑名单) 信息							

共查询到 0 条记录 共 0 页

首页

« 上一页

下一页 »

末页



深圳市安信建设工程有限公司

存续（在营、开业、在册）

统一社会信用代码： 91440300795440295W

注册号：

法定代表人： 林柏滨

登记机关： 深圳市市场监督管理局

成立日期： 2006年11月20日

发送报告

信息分享

信息打印

基础信息

行政许可信息

行政处罚信息

列入经营异常名录信息

列入严重违法失信名单（黑名单）信息

公告信息

市场主体歇业公告

序号	公告申请日期	公告期自	公告期至	详情
暂无市场主体歇业公告信息				

共 查询到 0 条记录 共 0 页

首页

上一页

下一页

末页

请登录后查看更多信息

我司经营良好，信用良好，成立至今无任何不良行为

全国建筑市场监管公共服务平台-信用查询结果—信誉良好，无任何不良记录



中华人民共和国住房和城乡建设部 www.mohurd.gov.cn

全国建筑市场监管公共服务平台



建设工程企业 从业人员 建设项目 诚信记录

请输入关键词，例如企业名称、统一社会信用代码

搜索

首页 监管动态 数据服务 信用建设 建筑工人 政策法规 电子证照 网站动态

首页 > 诚信数据

收起筛选

筛选

重置条件

征信对象:

全部 工程建设企业 从业人员

行为性质:

全部 良好行为 不良行为

诚信记录主体:

深圳市安信建设工程有限公司

实施部门名称:

请输入内容

查询

诚信记录主体及编号	决定内容	实施部门	决定日期与有效期	操作
-----------	------	------	----------	----





中华人民共和国住房和城乡建设部 www.mohurd.gov.cn

全国建筑市场监管公共服务平台



建设工程企业

从业人员

建设项目

诚信记录

请输入关键词，例如企业名称、统一社会信用代码

搜索

首页

监管动态

数据服务

信用建设

建筑工人

政策法规

电子证照

问题解答

网站动态

首页 > 企业数据 > 企业详情 >

手机查看

深圳市安信建设工程有限公司

广东省-深圳市

统一社会信用代码	91440300795440295W	企业法定代表人	林柏滨
企业登记注册类型	有限责任公司	企业注册属地	广东省-深圳市
企业经营地址	深圳市罗湖区桂园街道松园社区笋岗东路3013号长虹大厦905		



企业资质资格 注册人员 工程项目 不良行为 良好行为 黑名单记录 失信联合惩戒记录 变更记录

黑名单记录主体及编号

黑名单认定依据

认定部门

决定日期与有效期



暂无数据



中华人民共和国住房和城乡建设部 www.mohurd.gov.cn

全国建筑市场监管公共服务平台



建设工程企业

从业人员

建设项目

诚信记录

请输入关键词，例如企业名称、统一社会信用代码

搜索

首页

监管动态

数据服务

信用建设

建筑工人

政策法规

电子证照

问题解答

网站动态

首页 > 企业数据 > 企业详情 >

手机查看

深圳市安信建设工程有限公司

广东省-深圳市

统一社会信用代码	91440300795440295W	企业法定代表人	林柏滨
企业登记注册类型	有限责任公司	企业注册属地	广东省-深圳市
企业经营地址	深圳市罗湖区桂园街道松园社区笋岗东路3013号长虹大厦905		



企业资质资格 注册人员 工程项目 不良行为 良好行为 黑名单记录 失信联合惩戒记录 变更记录

失信记录编号

失信联合惩戒记录主体

法人姓名

列入名单事由

认定部门

列入日期



暂无数据



深圳市水务局

WATER AUTHORITY OF SHENZHEN MUNICIPALITY

市场主体不良行为信息公示

返回首页

深圳市安信建设工程有限公司

信息查询

第一页 最后一页 总共有结果0条

序号	市场主体	涉事工程（标段）名称	不良行为事项	不良行为等级	市场主体类别	认定单位	扣分值	公告期开始日期	公告期结束日期	备注
----	------	------------	--------	--------	--------	------	-----	---------	---------	----

第一页 最后一页 总共有结果0条

版权保护 | 隐私声明 | 网站导航 | 联系我们 | 网站帮助

主办单位：深圳市水务局 邮政编码：518036 办公地址：深圳市福田区莲花路1098号水源大厦
扫黑除恶举报电话：0755-83072203 信访及投诉电话：0755-12345
Copyright©2002-2020 All Rights Reserved 粤ICP备06050399号 网站标识码：4403000057

 党群机关

 政府网站
找错

 适老化
无障碍服务

 粤公网安备 44030402002805号



中国执行信息公开网

——司法为民 司法便民——

[首页](#) [执行公开服务](#)

综合查询被执行人

被执行人姓名/名称:	<input type="text" value="深圳市安信建设工程有限公司"/>
身份证号码/组织机构代码:	<input type="text" value="91440300795440295W"/>
执行法院范围:	<input type="text" value="全国法院 (包含地方各级法院)"/>
验证码:	<input type="text" value="brgr"/>  验证码正确! 查询

查询结果

在全国法院 (包含地方各级法院) 范围内没有找到 91440300795440295W 深圳市安信建设工程有限公司相关的结果。

全国法院被执行人信息查询使用声明

为推进社会信用体系建设,切实解决执行难问题,促进被执行人自动履行生效法律文书确定的义务,保障公民、法人和其他组织依法获取执行案件信息,充分发挥执行案件信息对人民群众生产生活和社会经济活动的服务作用,参照《中华人民共和国政府信息公开条例》,最高人民法院从2009年3月30日起向社会开通“全国法院被执行人信息查询”平台。社会各界通过该平台可查询全国法院(不包括军事法院)2007年1月1日以后新收及此前未结的执行实施案件的被执行人信息。现就有关事项申明如下:

- 一、被执行人信息由执行法院录入和审核,若有关当事人对相关信息内容有异议的,可依据《[最高人民法院关于全国法院被执行人信息查询平台信息异议处理的若干规定](#)》向执行法院书面申请更正。
- 二、本网站提供的信息仅供查询人参考,如有争议,以执行法院有关法律文书为准。因使用本网站信息而造成不良后果的,人民法院不承担任何责任。
- 三、查询人必须依法使用查询信息,不得用于非法目的和不正当用途。非法使用本网站信息给他人造成损害的,由使用人自行承担相应责任。
- 四、本网站信息查询免费,严禁任何单位和个人利用本网站信息牟取非法利益。
- 五、本网站属于政府网站,未经许可,任何商业性网站不得建立与本网站及其内容的链接,不得建立本网站的镜像(包括全部和局部镜像),不得拷贝、复制或传播本网站信息。

最高人民法院

深圳市住房与建设局官网-

信用信息双公示+红色警示+建筑市场劳资纠纷曝光台截图--无任何记录

当前位置： 首页 > 信息公开 > 专题专栏 > 信用信息双公示

深圳市住房和建设局信用信息双公示专栏

- 行政处罚
- 行政许可
- 行政处罚信用修复流程

深圳市安信建设工程有限公司

查询

异议申请 查看事项目录 数据下载: 行政处罚基本信息.xls

案件名称（行政相对人）	处罚决定日期	发布日期
没有找到你要查询的记录		

显示 1 到 0 共 0 记录

查询链接：https://zjj.sz.gov.cn/ztfw/gcjs/cxda_zjhhsjs/index.html

当前位置： 首页 > 工程建设服务 > 其他信息查询 > 红色警示

返回主题

红色警示

企业名称: 深圳市安信建设工程有限公司

查询

导出xls 导出json 导出xml

序号	责任主体	警示期限	警示事由	警示部门
没有找到你要查询的记录				

显示 1 到 0 共 0 记录

关于建筑市场劳资纠纷曝光台无新增事项的情况说明

为实现欠薪源头治理，规范劳务工工资支付行为，夯实建筑行业人力资源管理基础，市住建局目前按照国办发〔2016〕1号文和《保障农民工工资支付管理办法》有关要求，印发《深圳市房屋市政工程项目实名制和分账制管理规范 and 指引（试行）》、《关于进一步加强工地现场实名制和分账制管理工作的通知》等一系列规范“两制”工作指导文件，推动长效机制日趋完善。在全市范围内推行劳务工实名制和工人工资分账管理工作，并建立了两制群，一旦出现欠薪上访事件，及时在两制群发送，要求涉及相关单位的投诉第一时间处理，把投诉事件源头及时化解。

通过劳务用工信息化实名制管理，设立劳务工工资专用账户，使农民工工资与工程材料款相分离，由企业直接委托银行代发农民工工资，切实预防和解决了欠薪问题。截止目前，各企业都能够严格落实两制工作，未发生群体性欠薪事件，建筑市场劳资纠纷曝光台没有增加新的欠薪曝光案例。

已归档
归档时间：2021-03-25

深圳市住房和建设局
2021年3月25日

施工总承包单位	信用代码	工程项目名称	信息发布日期
广东南方建设集团有限公司	91440982770993985H	深圳大学道路系统改造及景观工程II标段（西北角环境景观工程）	2020-03-09
中天建设集团有限公司	91330783147520019P	中环阳光星苑	2020-01-14
深圳鸿业装饰有限公司	914403000638810950	宝能城（东区）商业1、2、3期精装修	2020-01-09
中天建设集团有限公司	91330783147520019P	中环阳光星苑	2019-11-05
中城建设有限责任公司	9135012415478387XW	泰禾广场项目主体工程（1栋、2栋A座、3栋）	2019-09-11
龙光工程建设有限公司	91440500773051520M	龙光玖龙台一期	2019-05-31
中国电建集团核电工程有限公司	91370000165922265H	深圳华电坪山分布式能源站	2019-02-18
龙光工程建设有限公司	91440500773051520M	龙光玖龙台	2019-02-18
湛江市第一建筑工程公司	91440804194392101D	珈伟光伏照明厂区1~4号厂房、5号综合楼、6号宿舍及食堂	2019-02-11



诚信档案

政府采购违法失信行为名单

深圳市政府采购诚信档案记录

企业单位: 执法单位:

处罚日期: ~

序号	企业名称	企业地址	违法失信行为的具体表现情形	处罚结果	处罚依据	处罚日期	公布日期	处罚单位
----	------	------	---------------	------	------	------	------	------

暂无数据



当前位置: [首页](#) » [政府采购严重违法失信行为记录名单](#) »



政府采购严重违法失信行为信息记录

[HTTP://WWW.CCGP.GOV.CN/](http://www.ccgp.gov.cn/)

企业名称:

执法单位: 处罚日期: 至

序号	企业名称	统一社会信用代码 (或组织机构代码)	企业地址	严重违法失信行为 的具体情形	处罚结果	处罚依据	处罚日期	公布日期	执法单位
----	------	-----------------------	------	-------------------	------	------	------	------	------

没有该企业的相关记录

本次查询的企业: 深圳市安信建设工程有限公司

本次查询的时间: 2022年07月13日 18时20分

提示: 本平台信息依据《关于报送政府采购严重违法失信行为信息记录的通知》(财办库[2014]526号)发布。如有疑问请联系具体执法单位。



首页

信用动态

政策法规

信息公示

信用服务

信用研究

诚信文化

信用承诺

信易+

联合奖惩

个人信用

行业信用

城市信用

网站导航

深圳市安信建设工程有限公司

存续

守信激励对象

统一社会信用代码: 91440300795440295W

重要提示:

- 1.如认为所展示信息存在错误、遗漏,公开期限不符合规定以及其他侵犯信息主体合法权益的,可按照信用信息异议申诉指南提出异议申诉;如需对相关行政处罚信息进行信用修复,可按照行政处罚信息信用修复流程指引提出信用修复申请。
- 2.本查询结果仅依现有数据展示相关信息,供社会参考使用。使用相关信息的单位和个人应对信息使用行为的合法性负责。
- 3.“信用中国”网站公示信息与认定单位公示信息不一致的,以认定单位相关系统公示信息为准。
- 4.因篇幅有限,单类数据仅按更新程度展示前10000条信息。

异议申诉

下载信用信息报告

基础信息

法定代表人/负责人/ 执行事务合伙人	林柏滨	企业类型	有限责任公司
成立日期	2006-11-20	住所	深圳市罗湖区桂园街道松园社区笋岗东路3013号长虹大厦905

行政管理 6

诚实守信 1

严重失信主体名单 0

经营异常 0

信用承诺 3

信用评价 0

司法判决 0

其他 0

全部 1

纳税信用A级纳税人 1

第 1 条

纳税人名称	深圳市安信建设工程有限公司
统一社会信用代码	91440300795440295W
纳税人识别号	91440300795440295W



深圳市安信建设工程有限公司

存续

守信激励对象

统一社会信用代码: 91440300795440295W

重要提示:

- 1.如认为所展示信息存在错误、遗漏、公开期限不符合规定以及其他侵犯信息主体合法权益的,可按照信用信息异议申诉指南提出异议申诉;如需对相关行政处罚信息进行信用修复,可按照行政处罚信息信用修复流程指引提出信用修复申请。
- 2.本查询结果仅体现有数据展示相关信息,供社会参考使用,使用相关信息的单位和个人应对信息使用行为的合法性负责。
- 3.“信用中国”网站公示信息与认定单位公示信息不一致的,以认定单位相关系统公示信息为准。
- 4.因篇幅有限,单类数据仅按更新程度展示前10000条信息。

异议申诉

下载信用信息报告

基础信息

法定代表人/负责人/执行事务合伙人	林柏溪	企业类型	有限责任公司
成立日期	2006-11-20	住所	深圳市罗湖区桂园街道桃园社区笋岗东路3013号长虹大厦905

行政管理 6

诚实守信 1

严重失信主体名单 0

经营异常 0

信用承诺 3

信用评价 0

司法判决 0

其他 0



很抱歉,没有找到您搜索的数据



信用中国

WWW.CREDITCHINA.GOV.CN

信用信息

统一社会信用代码

站内文章

深圳市安信建设工程有限公司

搜索

首页

信用动态

政策法规

信息公示

信用服务

信用研究

诚信文化

信用承诺

信易+

联合奖惩

个人信用

行业信用

城市信用

网站导航

深圳市安信建设工程有限公司

存续

守信激励对象

统一社会信用代码：91440300795440295W

重要提示：

- 1.如认为所展示信息存在错误、遗漏、公开期限不符合规定以及其他侵犯信息主体合法权益的，可按照信用信息异议申诉指南提出异议申诉；如需对相关行政处罚信息进行信用修复，可按照行政处罚信息信用修复流程指引提出信用修复申请。
- 2.本查询结果仅依现有数据展示相关信息，供社会参考使用。使用相关信息的单位和个人应对信息使用行为的合法性负责。
- 3.“信用中国”网站公示信息与认定单位公示信息不一致的，以认定单位相关系统公示信息为准。
- 4.因篇幅有限，单类数据仅按更新程度展示前10000条信息。

异议申诉

下载信用信息报告

基础信息

法定代表人/负责人/执行事务合伙人	林柏凌	企业类型	有限责任公司
成立日期	2006-11-20	住所	深圳市罗湖区桂园街道松园社区笋岗东路3013号长虹大厦905

行政管理 6

诚实守信 1

严重违法失信主体名单 0

经营异常 0

信用承诺 3

信用评价 0

司法判决 0

其他 0



很抱歉，没有找到您搜索的数据

深圳市安信建设工程有限公司存续

统一社会信用代码：91440300795440295W

重要提示：

- 1.如认为所展示信息存在错误、遗漏、公开期限不符合规定以及其他侵犯信息主体合法权益的，可按照[信用信息异议申诉指南](#)提出异议申诉；如需对相关行政处罚信息进行信用修复，可按照[行政处罚信息信用修复流程指引](#)提出信用修复申请。

2.本查询结果仅体现有数据展示相关信息，供社会参考使用。使用相关信息的单位和个人应对信息使用行为的合法性负责。

3.因页面显示有限，完整的信用主体公开信息，请下载信用报告查看。

下载公共信用报告

提交信用信息异议申诉

基础信息：

法定代表人：林柏滨

主体类型：有限责任公司

成立日期：2006 - 11 - 20

认缴注册资本（万元）：8000.000000（万元）

住所：深圳市罗湖区桂园街道松园社区笋岗东路3013号长虹大厦905

行政许可6

行政处罚0

守信激励3

失信惩戒0

重点关注0

资质/资格10

风险提示0

其他21



New

信用报告（无违法违规记录版）

互动交流

机构概况

政府网站年度工作报表（2023）

IPv6

无障碍阅读

进入关怀版

BIN

退出

信用深圳

信用中国（广东·深圳）

www.szcredit.org.cn

信用主体查询

全站文章搜索

请输入企业名称关键字/统一社会信用代码

首页

信用动态

政策法规

信息公示

信用服务

联合奖惩

信易贷

个人中心

首页 > 信息公示 > 企业欠薪信息

深圳市安信建设工程有限公司

搜索

暂无数据

共 0 条 < 1 >

New

信用报告（无违法违规记录版）

互动交流

机构概况

政府网站年度工作报表（2023）

IPv6

无障碍阅读

进入关怀版

BIN

退出

信用深圳

信用中国（广东·深圳）

www.szcredit.org.cn

信用主体查询

全站文章搜索

请输入企业名称关键字/统一社会信用代码

首页

信用动态

政策法规

信息公示

信用服务

联合奖惩

信易贷

个人中心

首页 > 信息公示 > 重大税收违法案件信息

深圳市安信建设工程有限公司

搜索

暂无数据

共 0 条 < 1 >

信用中国（广东·深圳）
www.szcredit.org.cn

信用主体查询
全站文章搜索
请输入企业名称关键字/统一社会信用代码

信用报告（无违法违规记录版）

互动交流

机构概况

政府网站年度工作报告（2023）

IPv6

无障碍阅读

进入关怀版

BIN

退出

首页

信用动态

政策法规

信息公示

信用服务

联合奖惩

信易贷

个人中心

首页 > 信息公示 > 行政处罚

双公示依据文件：《国务院办公厅关于运用大数据加强对市场主体服务和监管的若干意见》国办发〔2015〕51号

深圳市安信建设工程有限公司

搜索

重置

暂无数据

共 0 条

信用中国（广东·深圳）
www.szcredit.org.cn

信用主体查询
全站文章搜索
请输入企业名称关键字/统一社会信用代码

信用报告（无违法违规记录版）

互动交流

机构概况

政府网站年度工作报告（2023）

IPv6

无障碍阅读

进入关怀版

BIN

退出

首页

信用动态

政策法规

信息公示

信用服务

联合奖惩

信易贷

个人中心

首页 > 信息公示 > 失信惩戒主体名单 > 拖欠农民工工资黑名单

失信惩戒主体名单依据文件：《国务院办公厅关于运用大数据加强对市场主体服务和监管的若干意见》国办发〔2015〕51号

深圳市安信建设工程有限公司

搜索

重置

未查询到相关信息

对象名称

查看详情

信用中国（广东·深圳）
www.szcredit.org.cn

未查询到相关信息

信用主体查询

全站文章搜索

请输入企业名称关键字/统一社会信用代码

首页

信用动态

政策法规

信息公示

信用服务

联合奖惩

信易贷

个人中心

首页 > 信息公示 > 失信惩戒主体名单 > 安全生产黑名单

失信惩戒主体名单依据文件：《国务院办公厅关于运用大数据加强对市场主体服务和监管的若干意见》国办发〔2015〕51号

深圳市安信建设工程有限公司

搜索

重置

单位名称	查看详情
------	------

信用中国（广东·深圳）
www.szcredit.org.cn

未查询到相关信息

信用主体查询

全站文章搜索

请输入企业名称关键字/统一社会信用代码

首页

信用动态

政策法规

信息公示

信用服务

联合奖惩

信易贷

个人中心

首页 > 信息公示 > 失信惩戒主体名单 > 严重质量失信企业名单

失信惩戒主体名单依据文件：《国务院办公厅关于运用大数据加强对市场主体服务和监管的若干意见》国办发〔2015〕51号

深圳市安信建设工程有限公司

搜索

重置

主体名称	查看详情
------	------

广东省建设行业数据开放平台截图

广东省建设行业
数据开放平台

行业大数据 企业信息 人员信息 项目信息 诚信信息

- 
企业不良行为

企业欠薪投诉

人员不良行为

企业黑名单

人员黑名单

深圳市安信建设工程有限公司

91440300795440295W

搜索

企业名称	项目名称	处罚文号	处罚机构	处罚时间
<div> 暂无数据</div>				

广东省建设行业
数据开放平台

行业大数据 企业信息 人员信息 项目信息 诚信信息

- 
企业不良行为

企业欠薪投诉

人员不良行为

企业黑名单

人员黑名单

深圳市安信建设工程有限公司

91440300795440295W

搜索

企业名称	工程项目名称	欠薪涉及人数	欠薪金额 (万元)	发生时间
<div> 暂无数据</div>				

- 

企业不良行为
- 

企业欠薪投诉
- 

人员不良行为
- 

企业黑名单
- 

人员黑名单

深圳市安信建设工程有限公司

91440300795440295W

搜索

企业名称	黑名单类型	认定单位	认定时间
<div><div>暂无数据</div></div>			

5、投标人企业性质承诺

承诺书

致招标人：深圳市南山石油有限公司

我单位参加深圳市南山石油有限公司横岭南加油站、深圳市南山石油有限公司横岭北加油站新建工程（即：深圳外环高速公路横岭南加油站、深圳外环高速公路横岭北服务区加油站新建工程）（批量招标）的招投标活动，我方郑重作以下承诺：

我方承诺本公司企业性质为民营企业（填写：民营企业或国有企业或其他）。

特此承诺！

承诺人（盖章）：深圳市安信建设工程有限公司

法定代表人（签字或盖章）：

日期：2025年11月7日

6、企业荣誉证书

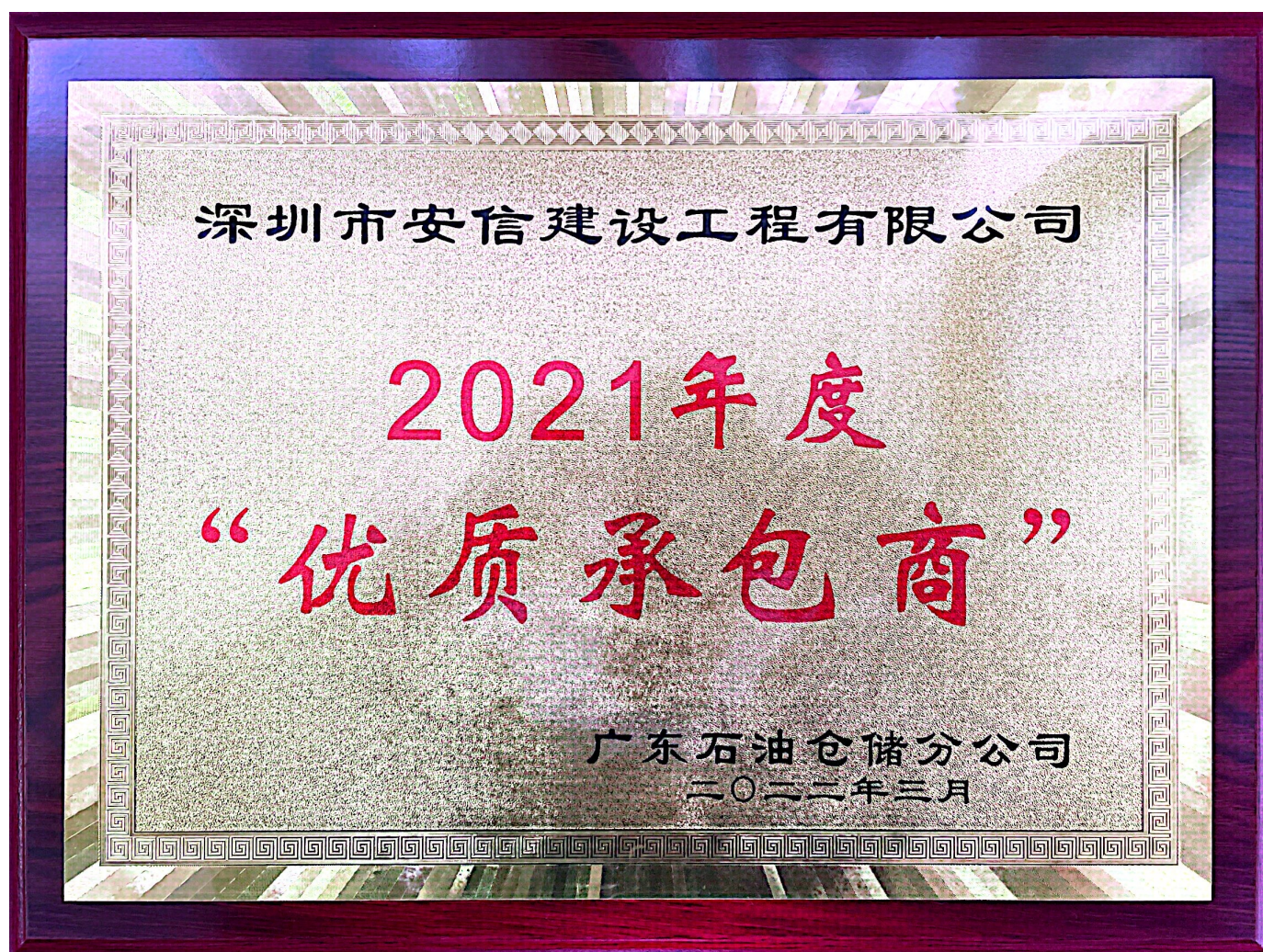



荣誉证书



深圳市安信建设工程有限公司：

荣获广东石油仓储分公司 2017 年度优秀
承包商二等奖，特发此证，以资鼓励。

广东石油仓储分公司
二〇一八年五月



我司荣获 2023, 2022, 2021 年罗湖区建筑市场诚信优质企业称号



诚信优质企业证书

深圳市安信建设工程有限公司:

经评审, 你单位获2023年度深圳市
罗湖区建筑市场诚信优质企业(中小微
施工企业组) 称号。

深圳市罗湖区住房和建设局

2024年4月1日



荣誉证书

深圳市安信建设工程有限公司：

经评审，你单位荣获2022年度深圳市
罗湖区建筑市场诚信优质企业（中小微施
工企业组）称号。

特发此证，以资鼓励。

深圳市罗湖区住房和建设局

2023年4月11日





荣誉证书

深圳市安信建设工程有限公司：

经评审，你单位荣获2021年度深圳市
罗湖区建筑市场诚信优质企业（中小微
施工类）称号。

特发此证，以资鼓励。

深圳市罗湖区住房和建设局

2022年5月5日



深圳市建筑行业廉洁从业自律公约

ZLGY-1075

签约单位

深圳市安信建设工程有限公司

深圳市建筑行业廉洁从业自律委员会

二〇一九年七月

公示证书

公示:深圳市安信建设工程有限公司

2017年度

广东省“守合同重信用”企业



扫描二维码查看企业公示情况

监督机关: 深圳市市场监督管理局

2018年06月01日



公示证书

公示:深圳市安信建设工程有限公司

2018 年度

广东省“守合同重信用”企业



扫描二维码查看企业公示情况

监督机关: 深圳市市场监督管理局

2019年06月01日



公示证书

公示：深圳市安信建设工程有限公司

2019 年度

广东省“守合同重信用”企业



扫描二维码查看企业公示情况

监督机关：深圳市市场监督管理局

2020年06月01日



公示证书

公示：深圳市安信建设工程有限公司

2020 年度

广东省“守合同重信用”企业



扫描二维码查看企业公示情况

监督机关：深圳市市场监督管理局

2021年06月01日



7、企业信息

统一社会信用代码 91440300795440295W		营 业 执 照 (副 本)			
名 称 深圳市安信建设工程有限公司		成 立 日 期 2006年11月20日			
类 型 有限责任公司		住 所 深圳市罗湖区桂园街道松园社区笋岗东路3013号长虹大厦905			
法定代表人 林柏滨					
<div>重 要 提 示</div> <div>1. 商事主体的经营范围由章程确定。经营范围中属于法律、法规规定应当经批准的项目，取得许可审批文件后方可开展相关经营活动。 2. 商事主体经营范围和许可审批项目等有关企业信用事项及年报信息和其他信用信息，请登录左下角的国家企业信用信息公示系统或扫描右上方的二维码查询。 3. 各类商事主体每年须于成立周年之日起两个月内，向商事登记机关提交上一自然年度的年度报告。企业应当按照《企业信息公示暂行条例》第十条的规定向社会公示企业信息。</div>					
				登 记 机 关  2023 年 04 月 28 日	

国家企业信用信息公示系统网址：<http://www.gsxt.gov.cn>

国家市场监督管理总局监制



建筑业企业资质证书

证书编号: D244023264

企业名称: 深圳市安信建设工程有限公司

统一社会信用代码: 91440300795440295W

法定代表人: 林柏滨

注册地址: 深圳市罗湖区桂园街道松园社区笋岗东路3013号长虹大厦905

有效期: 至2028年12月20日
(请扫码查看各项资质有效期)

资质等级: 市政公用工程施工总承包二级
石油化工工程施工总承包二级
建筑工程施工总承包二级



先关注广东省住房和城乡建设厅微信公众号, 进入“粤建办事”扫码查验

发证机关: 广东省住房和城乡建设厅

发证日期: 2023年05月01日



建筑业企业资质证书

证书编号: D344076951

企业名称: 深圳市安信建设工程有限公司

统一社会信用代码: 91440300795440295W

法定代表人: 林柏滨

注册地址: 深圳市罗湖区桂园街道松园社区笋岗东路3013号长虹大厦905

有效期至: 至2028年12月19日

资质等级: 建筑装修装饰工程专业承包二级
消防设施工程专业承包二级
防水防腐保温工程专业承包二级
建筑机电安装工程专业承包二级



先关注广东省住房和城乡建设厅微信公众号, 进入“粤建办事”扫码查验

发证机关: 深圳市罗湖区住房和建设局

发证日期: 2024年06月14日





统一社会信用代码：91440300795440295W



安全生产许可证

编号：（粤）JZ安许证字[2023]007826

企业名称：深圳市安信建设工程有限公司

法定代表人：林柏滨

单位地址：深圳市罗湖区桂园街道松园社区笋岗东路3013号长虹大厦905

经济类型：有限责任公司

许可范围：建筑施工

有效期：2025年09月30日 至 2028年09月29日

发证机关：广东省住房和城乡建设厅

发证日期：2023年09月30日

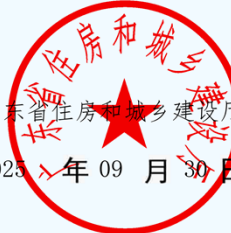

8、注册人员情况

中华人民共和国住房和城乡建设部 www.mohurd.gov.cn

全国建筑市场监管公共服务平台

建设工程企业

从业人员

建设项目

诚信记录

请输入关键词，例如企业名称、统一社会信用代码

搜索

首页

监管动态

数据服务

信用建设

建筑工人

政策法规

电子证照

问题解答

网站动态

动态核查

首页 > 企业数据 > 企业详情 > 手机查看

深圳市安信建设工程有限公司

广东省-深圳市

统一社会信用代码	91440300795440295W	企业法定代表人	林柏滨
企业登记注册类型	有限责任公司	企业注册属地	广东省-深圳市
企业经营地址	深圳市罗湖区桂园街道松园社区笋岗东路3013号长虹大厦905		

企业资质资格

注册人员

工程项目

业绩技术指标

不良行为

良好行为

黑名单记录

失信联合惩戒记录

变更记录

深圳市安信建设工程有限公司

广东省-深圳市

统一社会信用代码	91440300795440295W	企业法定代表人	林柏滨
企业登记注册类型	有限责任公司	企业注册属地	广东省-深圳市
企业经营地址	深圳市罗湖区桂园街道松园社区笋岗东路3013号长虹大厦905		



企业资质资格
 注册人员
 工程项目
 业绩技术指标
 不良行为
 良好行为
 黑名单记录
 失信联合惩戒记录
 变更记录

序号	姓名	身份证号	注册类别	注册号(执业印章号)	注册专业
1	陈茂鑫	440923199*****75	二级注册造价工程师	B21234400012847	土建
2	李朋	430681198*****10	一级注册造价工程师	B11164400002791	土建
3	杨志军	410522198*****1X	一级注册造价工程师	B11244400031708	土建
4	谢广通	441622198*****30	二级注册建造师	粤2442010201101839	市政公用工程
5	马荣坚	440582198*****96	二级注册建造师	粤2442016201604265	建筑工程
6	林伟瀚	441522199*****34	二级注册建造师	粤2442020202116602	建筑工程
7	林伟瀚	441522199*****34	二级注册建造师	粤2442020202116602	市政公用工程
8	陈茂鑫	440923199*****75	二级注册建造师	粤2442021202123009	建筑工程
9	陈茂鑫	440923199*****75	二级注册建造师	粤2442021202123009	市政公用工程
10	林伟宣	440524197*****58	二级注册建造师	粤2442021202201832	建筑工程
11	邱小伟	441625198*****30	二级注册建造师	粤2442023202322720	机电工程
12	梁杰	522725198*****13	二级注册建造师	粤2442023202323592	机电工程
13	陈玉华	433122198*****23	二级注册建造师	粤2442023202323672	建筑工程
14	王婷婷	441422198*****60	二级注册建造师	粤2442023202326750	市政公用工程
15	刘学	410225199*****11	二级注册建造师	粤2442023202402133	市政公用工程

共 19 条

首页 > 企业数据 > 企业详情 > 手机查看

深圳市安信建设工程有限公司

广东省-深圳市

统一社会信用代码	91440300795440295W	企业法定代表人	林柏滨
企业登记注册类型	有限责任公司	企业注册属地	广东省-深圳市
企业经营地址	深圳市罗湖区桂园街道松园社区笋岗东路3013号长虹大厦905		



企业资质资格

注册人员

工程项目

业绩技术指标

不良行为

良好行为

黑名单记录

失信联合惩戒记录

变更记录

序号	姓名	身份证号	注册类别	注册号(执业印章号)	注册专业
16	刘雅睿	441324199*****29	二级注册建造师	粤2442023202500626	机电工程
17	林广辉	445202198*****11	二级注册建造师	粤2442024202500625	机电工程
18	李小强	441424199*****76	二级注册建造师	粤2442024202500694	机电工程
19	杨志军	410522198*****1X	一级注册建造师	粤1442020202106396	建筑工程

共 19 条

<

1

2

>

前往

2

 页