

标段编号： 2510-440300-04-01-900003001001

深圳市建设工程施工招标投标 文件

标段名称： 新塘街（沙河东路-华夏街）、华夏街（深南大道-香山西
街）工程一期、康锦路一期共3个项目道路工程施工

投标文件内容： 资信标文件

投标人： 深圳市君鹏建筑工程有限公司

日期： 2025年11月10日

资信标要求一览表（如有）

序号	资信要素名称	有关要求或说明
1	投标人业绩情况（不评审）	提供近 5 年（自本工程截标之日起倒推，以合同签订时间为准）投标人自认为最具代表性已完工或在建的同类工程业绩。（不超过 3 项，若所提供业绩超过 3 项，统计时只计取前 3 项业绩） 注：证明文件提供中标通知书（若有）、合同关键页（含项目名称、合同范围、合同金额、双方签字盖章等）、竣工验收证明等证明材料原件扫描件，原件备查（须证明业绩符合上述要求）。 注：联合体各方提供均可。
2	拟派项目经理业绩情况（不评审）	提供项目经理近 5 年（自本工程截标之日起倒推，以竣工验收日期为准）以同等职位及以上所承担的最具代表性已完工的同类工程业绩。（不超过 1 项，若所提供业绩超过 1 项，统计时只计取前 1 项业绩） 注：证明文件提供中标通知书（若有）、合同关键页（含项目名称、合同范围、合同金额、双方签字盖章等）、竣工验收证明及担任项目经理证明文件等证明材料原件扫描件，原件备查（须证明业绩符合上述要求）。
3	项目负责人情况（不评审）	项目经理（建造师）须提供学历证书、注册资格证书、职称证书等相关证明材料扫描件。
4	履约评价（不评审）	提供近 3 年（自本工程截标之日起倒推，时间以履约评价出具时间为准），本单位在类似工程中取得建设单位出具的履约评价的证明材料原件扫描件（不超过 5 项，若所提供数目超过 5 项，统计时只计取前 5 项）。 注：联合体各方提供均可。
5	项目管理班子人员配备情况（不评审）	提供拟投入本项目的主要项目成员，包括但不限于项目经理（建造师）、项目技术负责人、各相关专业技术责任人、项目安全主任、质检负责人、造价负责人及其他人员，相关资格证明文件原件扫描件。

备注：资信要素不进行评审，真实性通过公示予以监督。

投标人基本情况一览表（不评审）

附表 1:

投标人基本情况一览表							
序号	投标单位名称	企业性质 (勾选其一)	企业业绩	拟派项目经理业绩	企业资质	项目管理人员规模	履约评价
1	深圳市君鹏建筑工程有限公司	<input checked="" type="checkbox"/> 民营企业 <input type="checkbox"/> 国有企业 <input type="checkbox"/> 其他：（自行填写）	1、项目名称：南山区中医院建设项目精装修工程 建设单位名称：深圳市万科城市建设管理有限公司//深圳市南山区建筑工务署 合同金额：16263.215002 万元 合同签订日期：2023.9.13 2、项目名称：西丽医院改扩建代建精装修工程 建设单位名称：深圳市万科城市建设管理有限公司//深圳市南山区建筑工务署 合同金额：8526.880603 万元 合同签订日期：2023.1.31 3、项目名称：前海花园（一、二期）老旧小区改造项目 建设单位名称：深圳市天健地产集团有限公司//深圳市南山区建筑工务署 合同金额：6154.838333 万元	项目经理：李文焕 1. 项目名称：南山书房（荔香公园）建设项目 建设单位名称：深圳市南山区文化广电旅游体育局 合同金额：661.823759 万元 竣工验收日期：2024.4.16	市政公用工程施工总承包二级、建筑装饰装修工程专业承包一级、消防设施工程专业承包一级、建筑机电安装工程专业承包一级、 建筑工程施工总承包一级 、机电工程施工总承包二级、城市及道路照明工程专业承包二级、	共配置 14 人	1. 工程名称：深圳市公安局南山分局蛇口港派出所建设工程 评价等级：优秀 评价时间：2024.9.20 评价单位：深圳市公安局南山分局 2、工程名称：二三楼钢架结构部分加固修缮工程 评价等级：优秀 评价时间：2022.9.16 评价单位：深圳市龙华区丹堤实验学校附属丰泽湖幼儿园

			<p>合同签订日期：2022.12.22</p> <p>4、项目名称：南山书房（荔香公园）建设项目</p> <p>建设单位名称：深圳市南山区文化广电旅游体育局</p> <p>合同金额：661.823759 万元</p> <p>合同签订日期：2023.3.15</p> <p>5、项目名称：前海丹华园等 14 个小区二次供水设施提标改造工程</p> <p>建设单位名称：深圳市利源水务设计咨询有限公司//深圳市南山区水务局</p> <p>合同金额：1712.122578 万元</p> <p>合同签订日期：2024.5.21</p>		<p>地基基础工程专业承包二级、</p> <p>钢结构工程专业承包二级、</p> <p>环保工程专业承包二级</p>		<p>3、工程名称：得润大厦项目</p> <p>评价等级：优秀</p> <p>评价时间：2023.5.23</p> <p>评价单位：深圳市得润电子股份有限公司</p> <p>4、工程名称：雷岭社区 2024 年民生微实事工程</p> <p>评价等级：优秀</p> <p>评价时间：2024.9.15</p> <p>评价单位：深圳市南山区蛇口街道办事处</p> <p>5、工程名称：教学楼 E 区卫生间漏水维修改造项目</p> <p>评价等级：优秀</p> <p>评价时间：2022.9.26</p> <p>评价单位：深圳市龙华区行知实验小学</p>
--	--	--	---	--	--	--	--

注：(1) 证明资料要求详见招标文件第二章投标须知·三、招投标须知正文·(六) 定标《资信标要求一览表》(2) 投标人须对填写的内容真实性负责。



营业执照 (副本)

统一社会信用代码 914403007388342714

名称 深圳市君鹏建筑工程有限公司
类型 有限责任公司 (法人独资)
住所 深圳市南山区前海路东、学府路和桂庙路之间鸿海大厦3层商业07号单元
法定代表人 李超
成立日期 2002年06月10日

重要提示

1. 商事主体的经营范围由章程确定。经营范围中属于法律、法规规定应当经批准的项目，取得许可审批文件后方可开展相关经营活动。
2. 商事主体经营范围和许可审批项目等有关事项及年报信息和其他信用信息，请登录深圳市市场和质量监督管理委员会商事主体信用信息公示平台（网址<http://www.szcredit.org.cn>）或扫描执照的二维码查询。
3. 商事主体须于每年1月1日-6月30日向商事登记机关提交上一年度的年度报告。商事主体应当按照《企业信息公示暂行条例》等规定向社会公示商事主体信息。



登记机关

2018年08月08日



中华人民共和国国家工商行政管理总局监制



建筑业企业资质证书

证书编号: D244073596

企业名称: 深圳市君鹏建筑工程有限公司

统一社会信用代码: 914403007388342714

法定代表人: 李超

注册地址: 深圳市南山区前海路东、学府路和桂庙路之间鸿海大厦3层商业07号单元

有效期: 至2026年08月10日
(请扫码查看各项资质有效期)

资质等级: 市政公用工程施工总承包二级
建筑装修装饰工程专业承包一级
消防设施工程专业承包一级
建筑机电安装工程专业承包一级
建筑工程施工总承包一级
机电工程施工总承包二级



先关注广东省住房和城乡建设厅微信公众号, 进入“粤建办事”扫码查验

发证机关: 广东省住房和城乡建设厅

发证日期: 2024年12月16日



建筑业企业资质证书

证书编号: D344097305

企业名称: 深圳市君鹏建筑工程有限公司

统一社会信用代码: 914403007388342714

法定代表人: 李超

注册地址: 深圳市南山区前海路东、学府路和桂庙路之间鸿海大厦3层商业07号单元

有效期: 至2028年12月27日
(请扫码查看各项资质有效期)

资质等级: 城市及道路照明工程专业承包二级
地基基础工程专业承包二级
钢结构工程专业承包二级
环保工程专业承包二级



先关注广东省住房和城乡建设厅微信公众号, 进入“粤建办事”扫码查验

发证机关: 深圳市住房和建设局

发证日期: 2024年12月16日



统一社会信用代码：914403007388342714

安全生产许可证



编号：（粤）JZ安许证字[2023]027116

企业名称：深圳市君鹏建筑工程有限公司

法定代表人：李超

单位地址：深圳市南山区前海路东、学府路和桂庙路之间鸿海大厦3层商业07号单元

经济类型：有限责任公司(法人独资)

许可范围：建筑施工

有效期：2024年07月12日 至 2027年07月12日

发证机关：广东省住房和城乡建设厅

发证日期：2024年07月12日

1 投标人业绩情况（不评审）

附表 2:

投标人业绩情况

企业相关情况	企业资质等级：建筑工程施工总承包一级 企业性质：（民营）	
近 5 年最具代表性的 同类工程业绩 (上限 3 项)	1	项目名称：南山区中医院建设项目精装修工程 合同金额：16263.215002 万元 建设单位名称：深圳市万科城市建设管理有限公司//深圳市南山区建筑工务署 合同签订日期：2023.9.13
	2	项目名称：西丽医院改扩建建精装修工程 合同金额：8526.880603 万元 建设单位名称：深圳市万科城市建设管理有限公司//深圳市南山区建筑工务署 合同签订日期：2023.1.31
	3	项目名称：前海花园（一、二期）老旧小区改造项目 合同金额：6154.838333 万元 建设单位名称：深圳市天健地产集团有限公司//深圳市南山区建筑工务署 合同签订日期：2022.12.22
	4	项目名称：南山书房（荔香公园）建设项目 合同金额：661.823759 万元 建设单位名称：深圳市南山区文化广电旅游体育局 合同签订日期：2023.3.15
	5	项目名称：前海丹华园等 14 个小区二次供水设施提标改造工程 合同金额：1712.122578 万元 建设单位名称：深圳市利源水务设计咨询有限公司//深圳市南山区水务局 合同签订日期：2024.5.21
说明： 提供近 5 年（自本工程截标之日起倒推，以合同签订时间为准）投标人自认为最具代表性已完工或在建的同类工程业绩。（不超过 3 项，若所提供业绩超过 3 项，统计时只计取前 3 项业绩） 注：证明文件提供中标通知书（若有）、合同关键页（含项目名称、合同范围、合同金额、双方签字盖章等）、竣工验收证明等证明材料原件扫描件，原件备查（须证明业绩符合上述要求）。注：联合体各方提供均可。		

注：按《资信标要求一览表》提供相关证明材料。

1 南山区中医院建设项目精装修工程

中 标 通 知 书

标段编号: 44030520190016016001

标段名称: 南山区中医院建设项目精装修工程

建设单位: 深圳市万科城市建设管理有限公司//深圳市南山区
建筑工务署

招标方式: 公开招标

中标单位: 深圳市君鹏建筑工程有限公司

中标价: 16263.215002万元

中标工期: 555

项目经理(总监): 陈涛



本工程于 2023-06-02 在深圳公共资源交易中心(深圳交易集团建设工程招
标业务分公司)进行招标, 2023-08-30 完成招标流程。

招标人和中标人应当自中标通知书发出之日起三十日内按照招标文件和中标人的投标文件订
立书面合同。

招标代理机构(盖章):

法定代表人或其委托代理人

(签字或盖章):



招标人(盖章):

法定代表人或其委托代理人

(签字或盖章):

日期: 2023-09-04

查验码: 2423665976296416 查验网址: <https://www.szggzy.com/jyfw/list.html?id=jyfwjsgc>

工程编号: _____

合同编号: _____

深圳市建设工程施工合同

工程名称: 南山区中医院建设项目精装修工程

工程地点: 深圳市南山区同乐片区, 北环大道北侧, 深圳
艺术学校南山校区东侧

发 包 人: 深圳市万科城市建设管理有限公司

承 包 人: 深圳市君鹏建筑工程有限公司



二〇二三年九月



目 录

第一章 合同文件格式.....	3
协议书.....	3
第二章 通用条款.....	11
第三章 专用条款.....	48
第四章 补充条款.....	117



合同文件格式

第一章协议书

发包人(全称): 深圳市万科城市建设管理有限公司

承包人(全称): 深圳市君鹏建筑工程有限公司

根据《中华人民共和国民法典》、《中华人民共和国建筑法》、《深圳经济特区建设工程施工招标投标条例》及其他有关法律、法规,遵循平等、自愿、公平和诚实信用的原则,发、承包人就本工程施工事项协商一致,订立本合同,达成协议如下:

一、工程概况

工程名称: 南山区中医院建设项目精装修工程

工程地点: 深圳市南山区南山大道与北环大道交汇处东北侧, 艺术学校东侧

工程规模及特征:

本期建设地点位于南山大道与北环大道交汇处东北侧, 艺术学校东侧。项目用地面积 21660 平方米, 总建筑面积 172081 平方米, 设计床位 800 张。建设内容包括: 新建 1 栋医疗综合大楼、1 栋发热门诊、1 栋立体车库及室外配套工程(含景观、绿化、水电、厨房设备、市政接驳、标识等)。医疗综合大楼: 建筑面积 170495 平方米, 建筑高度 135.55 米, 包括地下 4 层, 建筑面积 38420 平方米, 其中人防面积 6910 平方米, 功能设置为设备用房及车库(505 车位)等; 地上 29 层, 建筑面积 132075 平方米, 主要功能设置为急诊部、门诊部、住院部、医技科室、行政管理用房、科研用房、教学用房、健康体检用房、值班宿舍、中医院特色用房、架空连廊及避难空间等。发热门诊: 建筑面积 1019 平方米, 地下 1 层, 地上 1 层, 主要功能设置为发热门诊、抢救室、留观室、检验室、办公室、值班室等。立体车库: 建筑面积 567 平方米, 地上 6 层, 共设 150 个垂直升降停车位。

资金来源: 100%政府投资

二、工程承包范围

本次招标范围为精装修、标识及景观专项, 承包范围包括但不限于, 具体详见招标图:

(1) 地下室电梯厅及前室、1-29 层门诊、急诊、信息科、药事部、病案室、国诊中心、标准病房、宿舍、行政办公、会议中心等(其中 ICU 区、手术室区、病理区、实



验室区、辐射区等医疗专项区域已在招标图纸中明确，非本次招标范围，投标人必须了解 and 掌握此界面）；

（2）本次招标精装修天、地、墙做法详见图纸，有关精装修和土建总包、医疗专项、智能化详见界面表（投标人必须了解和掌握此界面）；

（3）有关净化设备、空调设备、换热设备等粗装修区域和精装修区域的收口收边由精装修单位负责实施；

（4）景观工程，包括但不限于园建（构筑物、水景、水景设备、大门、围墙等）、绿化、景观机电（景观灯具、管线等）等；景观工程需根据使用单位意见进行优化设计，优化设计后的景观工程结算价以中标价的景观工程造价为上限价；

（5）标识工程及停车划线等；标识工程需根据使用单位意见进行优化设计，优化设计后的标识工程结算价以中标价的标识工程造价为上限价；

（6）负责医院 VI 设计，包括字体、院徽等一整套医院宣传展示指引文件，此费用在总价中综合考虑，不再另计费用；

（7）精装修单位负责统筹深化及实际定位工作。精装修单位牵头负责承包区域内各种机电末端设备（含采暖、消防、强弱电、智能化、电梯、标识标牌、医疗设备终端等）及景观定点定位深化设计工作，出具深化图纸及排版图，相关专业施工单位复核后，由精装修单位统一在现场实际位置进行定位开孔，各专业单位复核后进行设备设施安装。深化工作完成后，应按楼层或大区域设置实体样板，实体样板经监理人、发包人、工务署、卫健局及院方相关单位评审通过，方可进行大面积施工；

（8）按合同条款、图纸及技术要求进行深化设计，配合 BIM 咨询单位完成施工 BIM 模型的创建和深化工作，精装修单位对 BIM 咨询单位给出的结果进行复核和确认，详见本项目 BIM 实施方案；

（9）按规定配合发包人和土建总包完成政府 EIM 档案系统中有关装修部分的文档整理和归档；

（10）成品保护：精装修单位在未移交全部装饰工程给医院前，所有已完装饰工程由精装修单位负责成品保护，包括但不限于因保护不利而造成的修补、返工和再保护，直至交付医院全新装饰工程；

（11）精装修单位需自行与总包对接解决材料、工具、人员的仓储、加工、制造、运输等，同时配合和服从现场总包有关垂直运输的调配和管理；精装修单位应充分与总包单位沟通，提前预留医院设备运输通道及相关预留条件，如应预留条件不满足设备运



输的相关要求造成的拆除及返工工作，由精装修单位自行承担。医院器材等在搬迁过程中，精装修单位需配合、协助院方、招标人、建设单位及所有的专业单位，过程中如有涉及破损等情况，精装修单位需无条件进行维护、修复；

（12）垃圾清运：精装垃圾由精装修单位负责清运出施工现场，并按规定进行垃圾分类和运输，场地内因自身垃圾管理问题导致其它分包垃圾混合进来，由精装修单位负责兜底处理；

（13）验收配合：精装修单位配合土建总包分阶段或分区域的消防验收、环评验收、电力调试、通风空调调试、弱电调试、渗水滴水淋水实验等，保证相关过程验收或实验按项目进度要求进行；

（14）精装修单位负责装修面层点位统一深化和交底，并配合其他专业分包进行开孔、开检修口、末端点位安装及以上作业的收边、收口等；

（15）样板管理：对于已经确定的实物样板，至少保存两份在指定样板间，直至竣工验收结束后，包括但不限于配合实物样板选样，现场样板段施工等；

（16）为达到图纸效果及验收要求的原有土建墙体、洞口、强弱电位置及管线的移位、封堵及门窗洞口的二次修补及多次修补而增加的工程量；

（17）装修部分和外墙、外立面门窗及其他分包工程装饰面等的收边收口工程；

（18）所有施工材料实施精装修范围内的防白蚁工程；所有材料均应达到消防验收要求；

（19）发包人分包的其它专业工程的管理及配合工作，其它专业的统一协调管理；

（20）工程竣工验收前应由精装修单位委托专业的清洁公司做好精装修区域的卫生清洁（即开荒清洁）工作，并以医院接收为通过标准，此费用在总价中综合考虑，不再另计费用；

（21）达到环保检测验收要求并负责请专业单位进行室内装修除甲醛处理等（如需），此费用在总价中综合考虑，不再另计费用；

（22）医院开办（含室内信号覆盖）及医疗设备安装：承包人必须清楚掌握医疗设备和开办的条件及施工关系，配合医院开办（含室内信号覆盖）前清理、预留、定位、破拆（如有）、恢复、收口等工作，此项费用综合考虑在报价内，不另外计价；

（23）交付保洁白手套标准：工程师穿戴白色洁净手套，任意触摸装饰面层、地面、天花、家具、阴阳角等位置手套依旧洁白无尘。此项费用综合考虑在报价内，不另外计价；



(24) 施工场地狭小，充分考虑材料、设备等可能发生的二次或多次搬运所产生的各项费用，投标人在投标报价中综合考虑，结算时不予调整；

(25) 精装修单位需配合总承包单位完成市优、省优及争创鲁班奖等创优目标承包范围内的相应工作。

所有的细目详见施工图纸，承包人不能拒绝执行为完成全部工程而需执行的可能遗漏的工作。发包人保留调整发包范围的权利，承包人不得提出异议。所有的细目详见工程招标图纸及合同条款，发包人在实施过程中根据本工程实际情况有权增减部分内容，承包人不能拒绝执行为完成全部工程而需执行的可能遗漏的工作。

以上工程招标范围和说明描述只是概括的，不应认为是全面的、无缺的，投标人应结合本项目施工现场实际情况仔细研究施工图纸及招标文件、招标补遗、招标澄清等其他文件，以完全了解本工程的实际招标范围。

注：精装修界面划分详见合同附件。

1. 市政公用及配套专业工程、其他工程：（在□内打√，并填写相应的工程量）

<input type="checkbox"/> 七通一平工程	万平方米	<input type="checkbox"/> 电信管道工程	米
<input type="checkbox"/> 挡墙护坡工程 长： 米； 宽： 米； 高： 米		<input type="checkbox"/> 电力管道工程	米
<input type="checkbox"/> 软基处理工程	万平方米	<input type="checkbox"/> 污水处理厂及配套工程	立方米/d
<input type="checkbox"/> 水厂及配套工程	立方米/d	<input type="checkbox"/> 污泥处理厂及配套工程	立方米/d
<input type="checkbox"/> 给水管道工程	米	<input type="checkbox"/> 泵站工程	平方米
<input type="checkbox"/> 道路工程 长： 米 宽： 米		<input type="checkbox"/> 隧道工程 长： 米 宽： 米 高： 米	
<input type="checkbox"/> 桥梁工程	座	<input type="checkbox"/> 道路改造工程 长： 米 宽： 米	
<input type="checkbox"/> 排水箱涵工程 长： 米 宽： 米 高： 米		<input type="checkbox"/> 路灯照明工程	座
<input type="checkbox"/> 交通监控、收费综合系统工程		<input type="checkbox"/> 绿化工程	米
<input type="checkbox"/> 交通安全设施工程	米	<input type="checkbox"/> 燃气工程	米
<input type="checkbox"/> 其它：			

2. 房屋建筑及配套专业工程：（在□内打√，并填写相应的工程量）

<input type="checkbox"/> 地基与基础工程	（ <input type="checkbox"/> 基础 <input type="checkbox"/> 基坑支护 <input type="checkbox"/> 边坡 <input type="checkbox"/> 土石方 <input type="checkbox"/> 其它_____）；		
<input type="checkbox"/> 主体结构工程	（ <input type="checkbox"/> 钢筋混凝土 <input type="checkbox"/> 钢结构 <input type="checkbox"/> 网架 <input type="checkbox"/> 索膜结构 <input type="checkbox"/> 其它_____）；		
<input type="checkbox"/> 装饰装修工程	（ <input type="checkbox"/> 金属门窗 <input type="checkbox"/> 幕墙： 平方米 <input type="checkbox"/> 其它_____）；		



□通风与空调 (□通风 □空调 □其它_____);		
□建筑给水排水及供暖 (□室内给、排水系统 □ 室外给、排水系统 □其它_____);		
□建筑电气工程 (□室外电气 □电气照明 □其它_____);		
□智能建筑	(□综合布线系统 □信息网络系统 □其它_____);	
□屋面及防水工程	□建筑节能	□消防工程
□ 室外工程 (□室外设施_____ □室外环境_____)		
燃气工程 (户数: _____户; 庭院管: _____米)		

3. 二次装饰装修工程: (在□内打√, 并填写相应的工程量)

□消防工程	□门窗	□防水工程	□电气照明	□建筑节能
□通风与空调 (□通风 □空调 □其它_____);				
□建筑给排水及供暖 (□室内给、排水系统 □室外给、排水系统 □其它_____);				
□智能建筑 (□综合布线系统 □信息网络系统 □其它_____);				
☑装饰装修 (□抹灰 □涂饰 □饰面板(砖) □吊顶 □其它_____);				
☑其它: 详见招标范围				

3. 其它工程

三、合同工期

开工日期: 暂定 2024 年 4 月 30 日 (具体开工时间以开工令为准)

竣工日期: 暂定 2025 年 10 月 29 日

合同工期总日历天数 555 日历天。

标准工期 / 日历天 (指按《深圳市建设工程施工工期标准》计算出的本工程工期)。

四、质量标准

本工程质量标准: 达到国家、省、市及行业现行有关工程建设技术标准中的合格标准, 上述标准约定不一致的, 以要求较高者为准。



本工程质量目标：达到国家、省、市及行业现行有关工程建设技术标准中的合格标准，上述标准约定不一致的，以要求较高者为准。

五、合同价格和付款货币

本项目合同总价暂定人民币（大写）：壹亿陆仟贰佰陆拾叁万贰仟壹佰伍拾元零贰分

（小写）：¥162632150.02 元）。

（建安工程费下浮率 14.49%，其中不可竞争费用不下浮（含安全文明施工费、材料和工程设备暂估价、专业工程暂估价、暂列金额等））。

其中：

1 安全文明施工费：

人民币（大写）贰佰陆拾万玖仟贰佰叁拾肆元捌角伍分¥2609234.85 元）；

2 材料和工程设备暂估价金额：

人民币（大写）_____¥_____元）；

3 专业工程暂估价金额：

人民币（大写）_____¥_____元）；

4 暂列金额：

人民币（大写）捌佰柒拾捌万捌仟叁佰肆拾玖元壹角捌分¥8788349.18 元）；

六、组成合同的文件

组成本合同的文件如下：

1. 双方有关工程的洽商、变更等书面记录和文件；
2. 协议书；
3. 中标通知书；
4. 补充条款；
5. 专用条款；
6. 本合同附件；
7. 通用条款；
8. 招标文件（含招标答疑、补遗澄清文件等补充文件）；
9. 经双方认可的投标文件；
10. 标准、规范及有关技术文件；



11. 图纸;
12. 工程量清单;
13. 发包人和工程师有关通知及工程会议纪要;
14. 工程进行过程中的有关信件、数据电文(电报、电传、传真、电子数据交换和电子邮件)。
- 上述文件互相补充及解释,如有不明确或不一致之处,以合同约定次序在先者为准,同一次序文件有多份不同文件的,以后签署的为准。

七、词语含义

本协议书中有词语含义与本合同“通用条款”中赋予它们的定义相同。

八、承包人承诺

承包人向发包人承诺按照本合同约定进行施工、竣工,在质量缺陷保修期内承担工程质量缺陷保修责任,并履行本合同所约定的全部义务。

九、发包人承诺

发包人向承包人承诺按照本合同约定的期限和方式支付合同价款及其它应当支付的款项,并履行本合同所约定的全部义务。

十、合同生效

本合同订立时间: 2023 年 9 月 13 日

订立地点:

发包人和承包人约定本合同自双方法定代表人或委托代理人签字并加盖公章后生效。

发包人(公章):

深圳市万科城市建设
管理有限公司

深圳市南山区西丽街

道创科路与打石二路

地 址:

交汇处万科云设计公

社 B600

承包人(公章):

深圳市君鹏建筑工程有
限公司

深圳市南山区前海路东

学府路和桂庙路之间鸿

地 址:

海大厦 3 层商业 07 号

单元



2 西丽医院改扩建代建精装修工程

中标通知书

标段编号: 44030520160266006001
标段名称: 西丽医院改扩建代建精装修工程
建设单位: 深圳市万科城市建设管理有限公司//深圳市南山区
建筑工务署
招标方式: 公开招标
中标单位: 深圳市君鹏建筑工程有限公司
中标价: 8526.880603万元
中标工期: 487天
项目经理(总监): 陈龙军



本工程于 2022-09-23 在深圳公共资源交易中心(深圳交易集团建设工程招标
业务分公司)进行招标, 2023-01-09 完成招标流程。

招标人和中标人应当自中标通知书发出之日起三十日内按照招标文件和中标人的投标文件订
立书面合同。

招标代理机构(盖章):
法定代表人或其委托代理人
(签字或盖章):

李世斌

招标人(盖章):
法定代表人或其委托代理人
(签字或盖章):

日期: 2023-01-09

陈龙军

查验码: 6812238119404196

查验网址: zjj.sz.gov.cn/jsjy

工程编号: 44030520160266006001

合同编号: _____

深圳市建设工程施工合同

工程名称: 西丽医院改扩建代建精装修工程

工程地点: 深圳市南山区留仙大道 2051 号

发 包 人: 深圳市万科城市建设管理有限公司

承 包 人: 深圳市智鹏建筑工程有限公司



二〇二三年一 月



目 录

第一章 合同文件格式.....	3
协议书.....	3
第二章 通用条款.....	11
第三章 专用条款.....	44
第四章 补充条款.....	114



合同文件格式

第一章协议书

发包人(全称): 深圳市万科城市建设管理有限公司

承包人(全称): 深圳市君鹏建筑工程有限公司

根据《中华人民共和国民法典》、《中华人民共和国建筑法》、《深圳经济特区建设工程施工招标投标条例》及其他有关法律、法规,遵循平等、自愿、公平和诚实信用的原则,发、承包人就本工程施工事项协商一致,订立本合同,达成协议如下:

一、工程概况

工程名称: 西丽医院改扩建代建精装修工程

工程地点: 深圳市南山区留仙大道 2051 号

工程规模及特征:

本期建设地点位于西丽医院院区西南角,用地面积4347平方米,建设一栋地下2层、地上 27 层超高层建筑,建筑面积 91287 平方米,病床 400 张。建设内容主要包含七项基本设施用房、科研用房、实验室用房、教学用房、值班宿舍、避难层、直升停机坪、地下停车库及设备用房等。

资金来源: 100%政府投资

二、工程承包范围

本次招标范围为西丽医院改扩建代建精装修工程图纸所包含的内容,承包范围包括但不限于:(1)地下室电梯厅及前室、1-27 层门诊、急诊、信息科、药事部、病案室、国诊中心、标准病房、宿舍、行政办公、创新中心(院方提供施工图)、会议中心等(装修和医疗专项中 ICU 区、妇科人流区、手术室区、输血病理区、实验室区、辐射区的界面已在招标图纸中明确,非本次招标范围,投标人必须了解和掌握此界面)。(2)本次招标精装修天、地、墙做法详见图纸,有关精装修和土建总包、医疗专项、智能化详见界面表(投标人必须了解和掌握此界面)。(3)有关 6 层、9 层、20 层净化设备、空调设备、换热设备等区域和精装修区域的收口收边由精装修单位负责实施。(4)专业类别包括但不限于装饰、给排水、电气照明、应急照明、二次机电(含深化图纸)、观



景平台、风口、环境监测（按规范完成有害气体、放射性监测等）。（5）按合同条款、图纸及技术要求进行深化设计，配合 BIM 咨询单位完成施工 BIM 模型的创建和深化工作，装修总包对 BIM 咨询单位给出的结果进行复核和确认，详见本项目 BIM 实施方案。（6）按规定配合发包人和土建总包完成政府 BIM 档案系统中有关装修部分的文档整理和归档。（7）成品保护：装修总包在未移交全部装饰工程给医院前，所有已完装饰工程由精装总包负责成品保护，包括不限于因保护不利而造成的修部、返工和再保护，直至交付医院全新装饰工程。（8）项目现场红线内无任何临时用地或空间可用作堆场和加工场等，精装总包需自行解决材料、工具、人员的仓储、加工、制造、运输等，同时配合和服从现场总包有关垂直运输的调配和管理。（9）垃圾清运：精装垃圾由精装单位负责清运出施工现场，并按规定进行垃圾分类和运输，场地内因自身垃圾管理问题导致其它分包垃圾混合进来，由精装修单位负责兜底处理。（10）验收配合：精装总包配合土建总包分阶段或分区域的消防验收、环评验收、电力调试、通风空调调试、弱电调试、渗水滴水淋水实验等，保证相关过程验收或实验顺利进行。（11）精装总包负责装修面层点位统一深化和交底，并配合其他专业分包进行开孔、开检修口、末端点位安装及以上作业的修部、收口等。（12）样板管理：对于已经确定的实物样板，至少保存两份在指定样板间，直至竣工验收结束后，包括不限于配合装修设计选样，现场样板段施工等。（13）为达到图纸效果及验收要求的原有土建墙体、洞口、强弱电位置及管线的移位、封堵及门窗洞口的二次修补及多次修补而增加的工程量；（14）装修部分和外墙、幕墙、墙体、及其他分包工程装饰面等的收边收口工程；（15）所有施工材料涉及的防白蚁工程；所有材料均应达到消防验收要求；（16）发包人分包的其它专业工程的管理及配合工作，其它专业的统一协调管理；（17）工程竣工验收前应由承包人委托专业的清洁公司做好施工现场的卫生清洁（即开荒清洁）工作，并以医院接收为标准，此费用在总价中综合考虑，不再另计费用；（18）达到环保检测验收要求并负责请专业单位进行室内装修除甲醛处理等，此费用在总价中综合考虑，不再另计费用。（19）医院开办（含室内信号覆盖）及医疗设备安装：承包人必须清楚认识医疗设备和开办的条件及施工关系，配合医院开办前清理、预留、定位、破拆（如有）、恢复、收口等工作，此项费用综合考虑在报价内，不另外计价。（20）交付保洁白手套标准：工程师穿戴白色洁净手套，任意触摸装饰面层、地面、天花、家具、阴阳角等位置手套依旧洁白无尘。此项费用综合考



虑在报价内，不另外计价。（21）施工场地狭小，充分考虑材料、设备等可能发生的二次或多次搬运所产生的各项费用，投标人在投标报价中综合考虑，结算时不予调整。

所有的细目详见施工图纸，承包人不能拒绝执行为完成全部工程而需执行的可能遗漏的工作。发包人保留调整发包范围的权利，承包人不得提出异议。所有的细目详见工程招标图纸及合同条款，发包人在实施过程中根据本工程实际情况有权增减部分内容，承包人不能拒绝执行为完成全部工程而需执行的可能遗漏的工作。

以上工程招标范围和说明描述只是概括的，不应认为是全面的、无缺的，投标人应结合本项目施工现场实际情况仔细研究施工图纸及招标文件、招标补遗、招标澄清等其他文件，以完全了解本工程的实际招标范围。

注：西丽医院项目精装修与医疗专项、智能化的界面划分详见合同附件。

1. 市政公用及配套专业工程、其他工程：（在□内打√，并填写相应的工程量）

<input type="checkbox"/> 七通一平工程	万平方米	<input type="checkbox"/> 电信管道工程	米
<input type="checkbox"/> 挡墙护坡工程	长： 米； 宽： 米； 高： 米	<input type="checkbox"/> 电力管道工程	米
<input type="checkbox"/> 软基处理工程	万平方米	<input type="checkbox"/> 污水处理厂及配套工程	立方米/d
<input type="checkbox"/> 水厂及配套工程	立方米/d	<input type="checkbox"/> 污泥处理厂及配套工程	立方米/d
<input type="checkbox"/> 给排水管道工程	米	<input type="checkbox"/> 泵站工程	平方米
<input type="checkbox"/> 道路工程	长： 米 宽： 米	<input type="checkbox"/> 隧道工程	长： 米 宽： 米 高： 米
<input type="checkbox"/> 桥梁工程	座	<input type="checkbox"/> 道路改造工程	长： 米 宽： 米
<input type="checkbox"/> 排水箱涵工程	长： 米 宽： 米 高： 米	<input type="checkbox"/> 路灯照明工程	座
<input type="checkbox"/> 交通监控、收费综合系统工程		<input type="checkbox"/> 绿化工程	米
<input type="checkbox"/> 交通安全设施工程	米	<input type="checkbox"/> 燃气工程	米
<input type="checkbox"/> 其它：			

2. 房屋建筑及配套专业工程：（在□内打√，并填写相应的工程量）

<input type="checkbox"/> 地基与基础工程	（ <input type="checkbox"/> 基础 <input type="checkbox"/> 基坑支护 <input type="checkbox"/> 边坡 <input type="checkbox"/> 土石方 <input type="checkbox"/> 其它_____）；
<input type="checkbox"/> 主体结构工程	（ <input type="checkbox"/> 钢筋混凝土 <input type="checkbox"/> 钢结构 <input type="checkbox"/> 网架 <input type="checkbox"/> 索膜结构 <input type="checkbox"/> 其它_____）；
<input checked="" type="checkbox"/> 装饰装修工程	（ <input type="checkbox"/> 金属门窗 <input type="checkbox"/> 幕墙： 平方米 <input type="checkbox"/> 其它_____）；
<input type="checkbox"/> 通风与空调	（ <input type="checkbox"/> 通风 <input type="checkbox"/> 空调 <input type="checkbox"/> 其它_____）；



<input type="checkbox"/> 建筑给水排水及供暖（ <input type="checkbox"/> 室内给、排水系统 <input type="checkbox"/> 室外给、排水系统 <input type="checkbox"/> 其它_____）；		
<input type="checkbox"/> 建筑电气工程（ <input type="checkbox"/> 室外电气 <input type="checkbox"/> 电气照明 <input type="checkbox"/> 其它_____）；		
<input type="checkbox"/> 智能建筑	（ <input type="checkbox"/> 综合布线系统 <input type="checkbox"/> 信息网络系统 <input type="checkbox"/> 其它_____）；	
<input type="checkbox"/> 屋面及防水工程	<input type="checkbox"/> 建筑节能	<input type="checkbox"/> 消防工程
<input type="checkbox"/> 室外工程（ <input type="checkbox"/> 室外设施_____ <input type="checkbox"/> 室外环境_____）		
燃气工程（户数：_____户；庭院管：_____米）		

3. 二次装饰装修工程：（在□内打√，并填写相应的工程量）

<input type="checkbox"/> 消防工程	<input type="checkbox"/> 门窗	<input type="checkbox"/> 防水工程	<input type="checkbox"/> 电气照明	<input type="checkbox"/> 建筑节能
<input type="checkbox"/> 通风与空调（ <input type="checkbox"/> 通风 <input type="checkbox"/> 空调 <input type="checkbox"/> 其它_____）；				
<input type="checkbox"/> 建筑给排水及供暖（ <input type="checkbox"/> 室内给、排水系统 <input type="checkbox"/> 室外给、排水系统 <input type="checkbox"/> 其它_____）；				
<input type="checkbox"/> 智能建筑（ <input type="checkbox"/> 综合布线系统 <input type="checkbox"/> 信息网络系统 <input type="checkbox"/> 其它_____）；				
<input type="checkbox"/> 装饰装修（ <input type="checkbox"/> 抹灰 <input type="checkbox"/> 涂饰 <input type="checkbox"/> 饰面板（砖） <input type="checkbox"/> 吊顶 <input type="checkbox"/> 其它_____）；				
<input type="checkbox"/> 其它：				

3. 其它工程

____/____

三、合同工期

开工日期：暂定 2022 年 10 月 1 日（具体开工时间以开工令为准）

竣工日期：暂定 2024 年 1 月 31 日

合同工期总日历天数 487 日历天。

标准工期 ___ 日历天（指按《深圳市建设工程施工工期标准》计算出的本工程工期）。

四、质量标准

本工程质量标准：达到国家、省、市及行业现行有关工程建设技术标准中的合格标准，上述标准约定不一致的，以要求较高者为准。



本工程质量目标：达到国家、省、市及行业现行有关工程建设技术标准中的合格标准，上述标准约定不一致的，以要求较高者为准。

五、合同价格和付款货币

本项目合同总价暂定人民币（大写）：捌仟伍佰贰拾陆万捌仟捌佰零陆元零叁分

（小写）：¥ 85268806.03 元）。

（建安工程费下浮率 14.20 %，其中不可竞争费用 6169676.32 元 不下浮（含安全文明施工费、材料和工程设备暂估价、专业工程暂估价、暂列金额等））。

其中：

1 安全文明施工费：

人民币（大写）壹佰叁拾玖万陆仟零玖拾元零壹角柒分 ¥ 1396090.17 元）；

2 材料和工程设备暂估价金额：

人民币（大写） / ¥ / 元）；

3 专业工程暂估价金额：

人民币（大写） / ¥ / 元）；

4 暂列金额：

人民币（大写）肆佰陆拾捌万元整 ¥ 4680000.00 元）；

(5) 工程保险费：

人民币（大写）玖万叁仟伍佰捌拾陆元壹角伍分 ¥ 93586.15 元

六、组成合同的文件

组成本合同的文件如下：

1. 双方有关工程的洽商、变更等书面记录 and 文件；
2. 协议书；
3. 中标通知书；
4. 补充条款；
5. 专用条款；
6. 本合同附件；



7. 通用条款;

8. 招标文件(含招标答疑、补遗澄清文件等补充文件);

9. 经双方认可的投标文件;

10. 标准、规范及有关技术文件;

11. 图纸;

12. 工程量清单;

13. 发包人和工程师有关通知及工程会议纪要;

14. 工程进行过程中的有关信件、数据电文(电报、电传、传真、电子数据交换和电子邮件)。

上述文件互相补充及解释,如有不明确或不一致之处,以合同约定次序在先者为准,同一次序文件有多份不同文件的,以后签署的为准。

七、词语含义

本协议书中有词语含义与本合同“通用条款”中赋予它们的定义相同。

八、承包人承诺

承包人向发包人承诺按照本合同约定进行施工、竣工,在质量缺陷保修期内承担工程质量缺陷保修责任,并履行本合同所约定的全部义务。

九、发包人承诺

发包人向承包人承诺按照本合同约定的期限和方式支付合同价款及其它应当支付的款项,并履行本合同所约定的全部义务。

十、合同生效

本合同订立时间: 2023 年 1 月 31 日

订立地点:

发包人和承包人约定本合同自双方法定代表人或委托代理人签字并加盖公章后生效。



发包人(公章): 深圳市万科城市建设管理有限公司

地址: 深圳市南山区西丽街道
创科路与打石二路
交汇处万科云设计公
社 B600

法定代表人: 陆荣秀



委托代理人:

电 话:

传 真:

开 户 银 行:

账 号:

邮 政 编 码:

2023 年 1 月 31 日

承包人(公章): 深圳市君鹏建筑工程有限公司

地址: 深圳市南山区前海路
东、学府路和桂庙路
之间鸿海大厦 3 层商
业 07 号单元

法定代表人: 李超



委托代理人:

电 话:

传 真:

开 户 银 行:

账 号:

邮 政 编 码:



3 前海花园（一、二期）老旧小区改造项目

合同编号：1-DJ-QHHYGZ-SG-[2022]008

深圳市建设工程

施工(单价)合同

(适用于招标工程固定单价施工合同)

工程名称：前海花园（一、二期）老旧小区改造项目

工程地点：深圳市南山区

发 包 人：深圳市天健地产集团有限公司

承 包 人：深圳市君鹏建筑工程有限公司

2015 年版

第一部分 协议书

发包人(全称): 深圳市天健地产集团有限公司

承包人(全称): 深圳市君鹏建筑工程有限公司

根据《中华人民共和国民法典》、《中华人民共和国建筑法》、《深圳经济特区建设工程施工招标投标条例》及其他有关法律、法规,遵循平等、自愿、公平和诚实信用的原则,发包人和承包人就本工程施工事项协商一致,订立本合同,达成协议如下:

一、工程概况

工程名称: 前海花园(一、二期)老旧小区改造项目

工程地点: 深圳市南山区

核准(备案)证编号: /

工程规模及特征: 拟对前海花园(一、二期)老旧小区进行改造,改造范围包括但不限于楼道及公共走道装饰、照明、无障碍设施、车行道、人行道、路网、建筑节能、公共活动场地、绿化、儿童设施、老年人服务中心、安防、文化及智慧便民设施、海绵城市、长者饭堂、立体车库等内容。项目投资匡算 8673 万元,建安工程费 6984 万元。本工程总建筑面积约 159977 平方米。具体以区发改局批复的概算金额为准。

资金来源: 财政投入 100 %; 国有资本 / %; 集体资本 / %; 民营资本 / %; 外商投资 / %;

混合经济 / %; 其他 / %。

二、工程承包范围

主要建设内容包括但不限于:对前海花园(一、二期)老旧小区进行提升改造,改造范围包括但不限于楼道及公共走道装饰、照明、无障碍设施、车行道、人行道、路网、建筑节能、公共活动场地、绿化、儿童设施、老年人服务中心、安防、文化及智慧便民设施、海绵城市、长者饭堂、立体车库等内容。所有施工内容详见工程招标图纸、合同条款、技术要求、合同其他文件。承包人不能拒绝执行为完成全部工程而需执行的可能遗漏的工作,发包人保留调整发包范围的权利,承包人不得提出异议。

本招标工程在实际施工中施工内容可能有增减,承包人必须无条件接受发包人提出的设计变更的要求,不得提出异议,并按设计变更调整施工范围及内容。

1. 市政公用及配套专业工程、其他工程: (在□内打√,并填写相应的工程量)

<input type="checkbox"/> 七通一平工程	万平方米	<input type="checkbox"/> 电信管道工程	米
---------------------------------	------	---------------------------------	---

<input type="checkbox"/> 挡墙护坡工程 长: 米; 宽: 米; 高: 米	<input type="checkbox"/> 电力管道工程 米
<input type="checkbox"/> 软基处理工程 万平方米	<input type="checkbox"/> 污水处理厂及配套工程 立方米/d
<input type="checkbox"/> 水厂及配套工程 立方米/d	<input type="checkbox"/> 污泥处理厂及配套工程 立方米/d
<input type="checkbox"/> 给水管道工程 米	<input type="checkbox"/> 泵站工程 平方米
<input type="checkbox"/> 道路工程 长: 米 宽: 米	<input type="checkbox"/> 隧道工程 长: 米 宽: 米 高: 米
<input type="checkbox"/> 桥梁工程 座	<input type="checkbox"/> 道路改造工程 长: 米 宽: 米
<input type="checkbox"/> 排水箱涵工程 长: 米 宽: 米 高: 米	<input type="checkbox"/> 路灯照明工程 座
<input type="checkbox"/> 交通监控、收费综合系统工程	<input type="checkbox"/> 绿化工程 米
<input type="checkbox"/> 交通安全设施工程 米	<input type="checkbox"/> 燃气工程 米
<input type="checkbox"/> 其它:	

2. 房屋建筑及配套专业工程: (在□内打√, 并填写相应的工程量)

<input checked="" type="checkbox"/> 地基与基础工程 (□基础 □基坑支护 □边坡 □土石方 □其它_____);		
<input checked="" type="checkbox"/> 主体结构工程 (□钢筋混凝土 □钢结构 □网架 □索膜结构 □其它_____);		
<input checked="" type="checkbox"/> 装饰装修工程 (□金属门窗 □幕墙: 平方米 □其它_____);		
<input checked="" type="checkbox"/> 通风与空调 (□通风 □空调 □其它_____);		
<input checked="" type="checkbox"/> 建筑给排水及供暖 (□室内给、排水系统 □室外给、排水系统 □其它_____);		
<input checked="" type="checkbox"/> 建筑电气工程 (□室外电气 □电气照明 □其它_____);		
<input checked="" type="checkbox"/> 智能建筑	(□综合布线系统 □信息网络系统 □其它_____);	
<input checked="" type="checkbox"/> 屋面及防水工程	<input type="checkbox"/> 建筑节能	<input checked="" type="checkbox"/> 消防工程
<input checked="" type="checkbox"/> 室外工程 (□室外设施_____ □附属建筑_____ □室外环境_____);		
<input type="checkbox"/> 燃气工程 (户数: _____户; 庭院管: _____米)		

3. 二次装饰装修工程: (在□内打√, 并填写相应的工程量)

<input type="checkbox"/> 消防工程	<input type="checkbox"/> 门窗	<input type="checkbox"/> 防水工程	<input type="checkbox"/> 电气照明	<input type="checkbox"/> 建筑节能
<input type="checkbox"/> 通风与空调 (□通风 □空调 □其它_____);				
<input type="checkbox"/> 建筑给排水及供暖 (□室内给、排水系统 □室外给、排水系统 □其它_____);				
<input type="checkbox"/> 智能建筑 (□综合布线系统 □信息网络系统 □其它_____);				

☐装饰装修 (☐抹灰 ☐涂饰 ☐饰面板(砖) ☐吊顶 ☐其它_____);

☐其它:

4. 其他工程

____/____

三、合同工期

计划开工日期: 2022 年 12 月 1 日; (具体以开工令为准)

计划竣工日期: 2023 年 12 月 1 日;

合同工期总日历天数 366 天。

招标工期总日历天数 ____/____ 天。

定额工期总日历天数 ____/____ 天。

合同工期对比定额工期的压缩比例为 ____/____ % (压缩比例=1-合同工期/定额工期)。

四、质量标准

本工程质量标准: ____合格____

五、签约合同价

人民币(大写) 陆仟壹佰伍拾肆万捌仟叁佰捌拾叁元叁角叁分(¥ 61,548,383.33 元);

其中:

(1)安全文明施工费:

人民币(大写) 壹佰叁拾柒万叁仟零柒元肆角玖分(¥ 1,373,007.49 元);

(2)材料和工程设备暂估价金额:

人民币(大写) _____/_____ (¥ ____/____ 元);

(3)专业工程暂估价金额:

人民币(大写) 捌佰万元整(¥ 8,000,000.00 元);

(4)暂列金额:

人民币(大写) 肆佰肆拾伍万元整(¥ 4,450,000.00 元)。

六、工人工资专用账户信息

工人工资款支付专用账户名称: ____深圳市君鹏建筑工程有限公司农民工工资____

工人工资款支付专用账户开户银行：建设银行深圳梅林支行

工人工资款支付专用账户号：4425 0100 0069 0000 1641

七、组成合同的文件

组成本合同的文件及优先解释顺序与本合同通用条款 2.1 款的规定一致：

- (1) 本合同签订后双方新签订的补充协议；
- (2) 本合同第一部分的协议书；
- (3) 中标通知书及其附件；
- (4) 本合同第四部分的补充条款；
- (5) 本合同第三部分的专用条款；
- (6) 本合同第二部分的通用条款；
- (7) 本工程招标文件中的技术要求和投标报价规定；
- (8) 投标文件(包括承包人在评标期间和合同谈判过程中递交和确认并经发包人同意的对有关问题的补充资料和澄清文件等)；
- (9) 现行的标准、规范、规定及有关技术文件；
- (10) 图纸和技术规格书；
- (11) 已标价工程量清单；
- (12) 发包人和承包人双方有关本工程的变更、签证、洽商、索赔、询价采购凭证等书面文件及组成合同的其他文件。

八、词语含义

本协议书中有词语含义与本合同“通用条款”中赋予它们的定义相同。

九、承诺

1. 发包人承诺按照法律规定履行项目审批手续、筹集工程建设资金并按照合同约定的期限和方式支付合同价款及其它应当支付的款项, 并履行本合同所约定的全部义务。
2. 承包人承诺按照法律规定及合同约定组织完成工程施工, 确保工程质量和安全, 不进行转包及违法分包, 并在质量缺陷责任期及保修期内承担相应的工程维修责任, 并履行本合同所约定的全部义务。
3. 发包人和承包人双方理解并承诺不再就同一工程另行签订与合同实质性内容相背离的协议。

十、合同订立与生效

本合同订立时间：2022 年 12 月 22 日；

订立地点：深圳市南山区

发包人和承包人约定本合同自双方法定代表人或委托代理人签字盖章后成立。

本合同一式 壹拾贰 份，均具有同等法律效力，发包人执 陆 份；承包人执 陆 份。

发包人：深圳市天健地产集团有限公司（公 承包人：深圳市君鹏建筑工程有限公司（公

章）

章）

法定代表人或其委托代理人：

（签字）

法定代表人或其委托代理人：

（签字）

统一社会信用代码：9144030019219788X3

地址：深圳市南山区沙河街道高发社区深云西
二路天健科技大厦 B 座塔楼 12 层

邮政编码：518000

统一社会信用代码：914403007388342714

地址：深圳市南山区前海路东学府路和桂庙路
之间鸿海大厦 3 层商业 07 号单元

邮政编码：518052

法定代表人：

委托代理人：

电话：0755-86672192

传真：0755-86672183

电子信箱：

开户银行：建行深圳梅林支行

账号：44201609900052501893

单位（子单位）竣工验收报告

GD-E1-914 0 0 1

工程名称：前海花园（一、二期）老旧小区改造项目

验收日期：2024年12月30日

建设单位（盖章）：深圳市南山区建筑工务署/深圳市天健地产集团有限公司



单位（子单位）竣工验收报告的填写说明

GD-E1-914/1

0	0	1
---	---	---

- 1、工程竣工验收报告由建设单位负责填写，向备案机关提交。
- 2、填写要求内容真实，语言简练，字迹清楚。
3. 工程竣工验收报告一式七份，建设单位、监理单位、勘察单位、设计单位、施工单位、监督站、备案机关各持一份。



一、工程概况

GD-E1-914/2001

工程名称	前海花园（一、二期）老旧小区改造项目				
工程地点	深圳市南山区桃园路288号前海花园	建筑面积	159977m2	工程造价	61548383.33元
结构类型	/	层数	地上：	/	层
	/		地下：	/	层
施工许可证号	/	监理许可证号	/		
开工日期	2023年02月24日	验收日期	2024年12月30日		
监督单位	深圳市南山区建设工程质量监督检验站	监督编号	2023020		
建设单位	深圳市南山区建筑工务署/深圳市天健地产集团有限公司				
勘察单位	深圳市勘察测绘院（集团）有限公司				
设计单位	深圳市和域城建筑设计有限公司/深圳市都市实践设计有限公司				
总包单位	深圳市君鹏建筑工程有限公司				
承建单位（土建）	深圳市君鹏建筑工程有限公司				
承建单位（设备安装）	深圳市君鹏建筑工程有限公司				
承建单位（装修）	深圳市君鹏建筑工程有限公司				
监理单位	深圳市鲁班建设监理有限公司				
施工图审查单位	深圳市华森建筑工程咨询有限公司				



* GD - E 1 - 9 1 4 / 2 *

二、工程竣工验收实施情况

GD-E1-914/3 0 0 1

(一) 验收组织

建设单位组织勘察、设计、施工、监理等单位和其他有关专家组成验收组, 根据工程特点, 下设若干个专业组。

1. 验收组

组长	勾越
副组长	夏仕贵、陆应炎、周加东
组员	胡浩、江良良、王庆军、程博、申凤华、杨观土、袁金军、刘俊昌、达晶清

2. 专业组

专业组	组长	组员
建筑工程	勾越	夏仕贵、陆应炎、周加东、申凤华
建筑设备安装工程	胡浩	程博、杨观土、袁金军、刘俊昌
工程质控资料	江良良	王庆军、达晶清

(二) 验收程序

1. 建设单位主持验收会议。
2. 建设、勘察、设计、施工、监理单位介绍工程合同履行情况和在工程建设各个环节执行法律、法规和工程建设强制性标准情况。
3. 审阅建设、勘察、设计、施工、监理单位的工程档案资料。
4. 验收组实地查验工程质量。
5. 专业验收组发表意见, 验收组形成工程竣工验收意见并签名。



* GD - E 1 - 9 1 4 / 3 *

三、工程质量评定

GD-E1-914/4 0 0 1

分部(系统、成套设备)工程名称	验收意见/备注	质量控制资料核查结果统计	主要使用功能和安全性能资料核查/实体质量抽查结果统计	观感质量验收抽查结果统计
地基与基础	符合要求	共 7 项, 其中: 经审查符合要求 7 项 经核定符合要求 0 项	共 2 项, 其中: 资料核查符合要求 2 项 实体抽查符合要求 2 项	共 4 项, 其中: 评价为“好”的 3 项 评价为“一般”的 1 项
主体结构	/	共 / 项, 其中: 经审查符合要求 / 项 经核定符合要求 / 项	共 / 项, 其中: 资料核查符合要求 / 项 实体抽查符合要求 / 项	共 / 项, 其中: 评价为“好”的 / 项 评价为“一般”的 / 项
建筑装饰装修	符合要求	共 5 项, 其中: 经审查符合要求 5 项 经核定符合要求 0 项	共 3 项, 其中: 资料核查符合要求 3 项 实体抽查符合要求 3 项	共 12 项, 其中: 评价为“好”的 10 项 评价为“一般”的 2 项
屋面	符合要求	共 7 项, 其中: 经审查符合要求 7 项 经核定符合要求 0 项	共 1 项, 其中: 资料核查符合要求 1 项 实体抽查符合要求 1 项	共 4 项, 其中: 评价为“好”的 3 项 评价为“一般”的 1 项
建筑给水、排水及采暖	符合要求	共 5 项, 其中: 经审查符合要求 5 项 经核定符合要求 0 项	共 4 项, 其中: 资料核查符合要求 4 项 实体抽查符合要求 4 项	共 3 项, 其中: 评价为“好”的 3 项 评价为“一般”的 0 项
通风与空调	符合要求	共 2 项, 其中: 经审查符合要求 2 项 经核定符合要求 0 项	共 1 项, 其中: 资料核查符合要求 1 项 实体抽查符合要求 1 项	共 1 项, 其中: 评价为“好”的 1 项 评价为“一般”的 0 项
建筑电气	符合要求	共 4 项, 其中: 经审查符合要求 4 项 经核定符合要求 0 项	共 2 项, 其中: 资料核查符合要求 2 项 实体抽查符合要求 2 项	共 3 项, 其中: 评价为“好”的 3 项 评价为“一般”的 0 项
智能建筑	符合要求	共 4 项, 其中: 经审查符合要求 4 项 经核定符合要求 0 项	共 2 项, 其中: 资料核查符合要求 2 项 实体抽查符合要求 2 项	共 2 项, 其中: 评价为“好”的 2 项 评价为“一般”的 0 项
建筑节能	/	共 / 项, 其中: 经审查符合要求 / 项 经核定符合要求 / 项	共 / 项, 其中: 资料核查符合要求 / 项 实体抽查符合要求 / 项	共 / 项, 其中: 评价为“好”的 / 项 评价为“一般”的 / 项
电梯	/	共 / 项, 其中: 经审查符合要求 / 项 经核定符合要求 / 项	共 / 项, 其中: 资料核查符合要求 / 项 实体抽查符合要求 / 项	共 / 项, 其中: 评价为“好”的 / 项 评价为“一般”的 / 项
道路	符合要求	共 5 项, 其中: 经审查符合要求 5 项 经核定符合要求 0 项	共 1 项, 其中: 资料核查符合要求 1 项 实体抽查符合要求 1 项	共 7 项, 其中: 评价为“好”的 6 项 评价为“一般”的 1 项
园林景观	符合要求	共 5 项, 其中: 经审查符合要求 5 项 经核定符合要求 0 项	共 3 项, 其中: 资料核查符合要求 3 项 实体抽查符合要求 3 项	共 12 项, 其中: 评价为“好”的 10 项 评价为“一般”的 2 项
		共 项, 其中: 经审查符合要求 项 经核定符合要求 项	共 项, 其中: 资料核查符合要求 项 实体抽查符合要求 项	共 项, 其中: 评价为“好”的 项 评价为“一般”的 项



* GD - E1 - 914 / 4 *

四、验收人员签名：

GD-E1-914/5 0 0 1

序号	姓名	工作单位	职务	职称	签名
1	马越	南山区工程署	主管	助理	马越
2					
3					
4					
5	陈立军	深圳市鲁明建设监理有限公司	总监	高工	陈立军
6	周加东	深圳市君朋建筑工程有限公司	项目经理	中级	周加东
7	张人贵	天健地产			
8	胡浩	天健地产集团有限公司			胡浩
9					
10	郑耀	深圳市和城城景观设计	景观设计		郑耀
11	张良友	天健地产	现场工程师		张良友
12	占刚	深圳市和城城建筑设计有限公司	技术负责	高工	占刚
13	黄磊茹	深圳市和城城建筑设计有限公司	项目负责人	中级	黄磊茹
14	李学江	深圳市和城城建筑设计有限公司	项目负责人	中级	李学江
15	程博	深圳市鲁明建设监理有限公司		助理级	程博
16	袁金军	深圳市君朋建筑工程有限公司	水电工长		袁金军
17	杨祖土	深圳市君朋建筑工程有限公司	水电工		杨祖土
18	周加东	深圳市君朋建筑工程有限公司	执行经理	中级	周加东
19	王庆军	深圳市鲁明建设监理有限公司	电料员		王庆军
20	达朋涛	深圳市君朋建筑工程有限公司			达朋涛
21	刘俊为	深圳市君朋建筑工程有限公司			刘俊为
22					
23					
24					
25					
26					



* GD - E1 - 914 / 5 *

(五) 工程验收结论及备注

GD-E1-914/6 0 0 1

工程验收结论:

前海花园(一、二期)老旧小区改造项目工程已按批准的设计文件和施工合同约定完成各项建设任务,施工质量符合设计和规范要求,同意通过竣工验收。

建设单位: (公章) 单位(项目)负责人: 2024年12月30日	监理单位: (公章) 总监理工程师: 2024年12月30日	施工单位: (公章) 单位(项目)负责人: 2024年12月30日	设计单位: (公章) 单位(项目)负责人: 2024年12月30日	勘察单位: (公章) 单位(项目)负责人: 2024年12月30日
--	---	--	--	--

* GD - E 1 - 9 1 4 / 6 *

姓名: 黄茜茜
注册号: 4402451-017
有效期至: 至2025年05月

4 南山书房（荔香公园）建设项目

中标通知书

标段编号：2210-440305-04-01-757587001001

标段名称：南山书房（荔香公园）建设项目

建设单位：深圳市南山区文化广电旅游体育局

招标方式：公开招标

中标单位：深圳市君鹏建筑工程有限公司

中标价：661.823759万元

中标工期：180天

项目经理(总监)：李文焕



本工程于 2023-01-06 在深圳公共资源交易中心(深圳交易集团建设工程招标业务分公司)进行招标, 2023-02-09 完成招标流程。

招标人和中标人应当自中标通知书发出之日起三十日内按照招标文件和中标人的投标文件订立书面合同。

招标代理机构(盖章):

法定代表人或其委托代理人

(签字或盖章)



招标人(盖章):

法定代表人或其委托代理人

(签字或盖章):

日期: 2023-02-15



李文焕

查验码: 6182841961738586 查验网址: <https://www.szggzy.com/jyfw/list.html?id=jyfwjsgc>

SFD-2015-06

正本

工程编号: 2210-440305-04-01-757587001001

合同编号: _____

深圳市建设工程

施工(单价)合同

(适用于招标工程固定单价施工合同)

工程名称: 南山书房(荔香公园)建设项目

工程地点: 深圳市南山区荔香公园内

发 包 人: 深圳市南山区文化广电旅游体育局

承 包 人: 深圳市君鹏建筑工程有限公司



2015 年版

SFD-2015-06

正本

工程编号: 2210-440305-04-01-757587001001

合同编号: _____

深圳市建设工程

施工(单价)合同

(适用于招标工程固定单价施工合同)

工程名称: 南山书房(荔香公园)建设项目

工程地点: 深圳市南山区荔香公园内

发 包 人: 深圳市南山区文化广电旅游体育局

承 包 人: 深圳市君鹏建筑工程有限公司



2015 年版

第一部分 协议书

发包人(全称): 深圳市南山区文化广电旅游体育局

承包人(全称): 深圳市君鹏建筑工程有限公司

根据《中华人民共和国民法典》《中华人民共和国建筑法》《深圳经济特区建设工程施工招标投标条例》及其他有关法律、法规,遵循平等、自愿、公平和诚实信用的原则,发包人和承包人就本工程施工事项协商一致,订立本合同,达成协议如下:

一、工程概况

工程名称: 南山书房(荔香公园)建设项目

工程地点: 深圳市南山区

核准(备案)证编号: /

工程规模及特征: 南山书房(荔香公园)建设项目拟建书房实用面积约 650 平方米,其中包含党群 G+ 的 57 平方米。主要建设内容包括:新建三层钢结构建筑、景观工程、户外小广场及室内装修、动力照明、综合布线、消防、通风空调和配套等工程。

资金来源: 财政投入 100%; 国有资本 / %; 集体资本 / %; 民营资本 / %; 外商投资 / %; 混合经济 / %; 其他 / %。

二、工程承包范围

包括但不限于南山书房(荔香公园)建设项目施工图纸施工招标范围内所有工程及招标清单里面的所有项目:新建三层钢结构建筑、景观工程、户外小广场及室内装修、动力照明、综合布线、消防、通风空调和配套等。所有的细目详见工程招标图纸、工程量清单及合同条款,承包人不能拒绝执行为完成全部工程而需执行的可能遗漏的工作。发包人保留调整发包范围的权利,承包人不得提出异议。

1. 市政公用及配套专业工程、其他工程: (在□内打√, 并填写相应的工程量)

<input type="checkbox"/> 七通一平工程	万平方米	<input type="checkbox"/> 电信管道工程	米
<input type="checkbox"/> 挡墙护坡工程	长: 米; 宽: 米; 高: 米	<input type="checkbox"/> 电力管道工程	米
<input type="checkbox"/> 软基处理工程	万平方米	<input type="checkbox"/> 污水处理厂及配套工程	立方米/d
<input type="checkbox"/> 水厂及配套工程	立方米/d	<input type="checkbox"/> 污泥处理厂及配套工程	立方米/d
<input type="checkbox"/> 给水管道工程	米	<input type="checkbox"/> 泵站工程	平方米
<input type="checkbox"/> 道路工程	长: 米 宽: 米	<input type="checkbox"/> 隧道工程	长: 米 宽: 米 高: 米

三、合同工期

计划开工日期：2023 年 3 月 12 日；

计划竣工日期：2023 年 9 月 8 日；

合同工期总日历天数 180 天。

招标工期总日历天数 天。

定额工期总日历天数 天。

合同工期对比定额工期的压缩比例为 % (压缩比例=1-合同工期/定额工期)。

四、质量标准

本工程质量标准：工程质量应符合国家、广东省、深圳市现行有关法律、法规、规范和技术标准，符合设计文件、招标文件、合同文件所约定的技术要求和工程质量标准。
当合同约定的质量要求与相关法律、法规、规范和技术标准矛盾时，以较高要求为准。

质量安全文明施工要求：合格标准。

五、签约合同总价

人民币（大写） 陆佰陆拾壹万捌仟贰佰叁拾柒元伍角玖分 (¥ 6618237.59)；
其中：

(1)安全文明施工费：

人民币（大写） 贰拾陆万玖仟肆佰玖拾肆元壹角柒分 (¥ 269494.17)；

(2)材料和工程设备暂估价金额：

人民币（大写） / (¥)；

(3)专业工程暂估价金额：

人民币（大写） 壹拾贰万伍仟元整 (¥ 125000.00)；

(4)暂列金额：

人民币（大写） 叁拾伍万元整 (¥ 350000.00)。

(5)BIM 技术应用费用：

人民币（大写） / (¥)。

六、工人工资专用账户信息

工人工资款支付专用账户名称： /

工人工资款支付专用账户开户银行： /

工人工资款支付专用账户号： /

七、组成合同的文件

组成本合同的文件及优先解释顺序与本合同通用条款 2.1 款的约定一致：

- (1) 本合同签订后双方新签订的补充协议；
- (2) 本合同第一部分的协议书；
- (3) 中标通知书及其附件；
- (4) 本合同第四部分的补充条款；
- (5) 本合同第三部分的专用条款；
- (6) 本合同第二部分的通用条款；
- (7) 本工程招标文件中的技术要求和投标报价规定；
- (8) 投标文件(包括承包人在评标期间和合同谈判过程中递交和确认并经发包人同意的对有关问题的补充资料和澄清文件等)；
- (9) 现行的标准、规范、规定及有关技术文件；
- (10) 图纸和技术规格书；
- (11) 已标价工程量清单；
- (12) 发包人和承包人双方有关本工程的变更、签证、洽商、索赔、询价采购凭证等书面文件及组成合同的其他文件。

八、词语含义

本协议书中有词语含义与本合同“通用条款”中赋予它们的定义相同。

九、承诺

1. 发包人承诺按照法律规定履行项目审批手续、筹集工程建设资金并按照合同约定的期限和方式支付合同价款及其它应当支付的款项, 并履行本合同所约定的全部义务。

2. 承包人承诺按照法律规定及合同约定组织完成工程施工, 确保工程质量和安全, 不进行转包及违法分包, 并在质量缺陷责任期及保修期内承担相应的工程维修责任, 并履行本合同所约定的全部义务。

3. 发包人和承包人双方理解并承诺不再就同一工程另行签订与合同实质性内容相背离的协议。

十、合同订立与生效

本合同订立时间：2023年3月15日；

订立地点：深圳市南山区

发包人和承包人约定本合同自双方法定代表人或授权代表签字并加盖单位公章之日起生效。

本合同一式壹拾贰份，均具有同等法律效力，发包人执捌份，承包人执肆份。

发包人：(公章)

承包人：(公章)

法定代表人或其委托代理人：

法定代表人或其委托代理人：

(签字)

(签字)

统一社会信用代码：

统一社会信用代码：

914403007388342714

地址：

地址：深圳市南山区前海路东、学府路和桂庙路之间鸿海大厦3层商业07号单元

邮政编码：

邮政编码：518052

法定代表人：

法定代表人：李超

委托代理人：

委托代理人：

电话：

电话：0755-86672183

传真：

传真：0755-86672195

电子信箱：

电子信箱：

开户银行：

开户银行：中国建设银行股份有限公司深圳梅林支行

账号：

账号：44201609900052501893

单位（子单位）竣工验收报告

GD-E1-914 0 0 1

工程名称：南山书房（荔香公园）建设项目

验收日期：2024年4月16日

建设单位（盖章）：深圳市南山区文化广电旅游体育局



单位（子单位）竣工验收报告的填写说明

GD-E1-914/1

0	0	1
---	---	---

1. 工程竣工验收报告由建设单位负责填写，向备案机关提交。
2. 填写要求内容真实，语言简练，字迹清楚。
3. 工程竣工验收报告一式七份，建设单位、监理单位、勘察单位、设计单位、施工单位监督站、备案机关各持一份。



一、工程概况

GD-E1-914/2001

工程名称	南山书房（荔香公园）建设项目				
工程地点	深圳市南山区	建筑面积	650平方米	工程造价	6618238
结构类型	钢结构主体	层数	地上：3	层	
			地下：0	层	
施工许可证号	/	监理许可证号	/		
开工日期	2023年06月16日	验收日期	2024年4月16日		
监督单位	/	监督编号	/		
建设单位	深圳市南山区文化广电旅游体育局				
勘察单位	北京市勘察设计院有限公司				
设计单位	中奥建工程管理有限公司				
总包单位	深圳市君鹏建筑工程有限公司				
承建单位（土建）	/				
承建单位（智能化设备采购）	深圳专壹科技有限公司				
承建单位（办公家私采购）	深圳市富美雅家具有限公司				
监理单位	深圳市合创建设工程顾问有限公司				
施工图审查单位	/				



* GD - E 1 - 9 1 4 / 2 *

二、工程竣工验收实施情况

GD-E1-914/3001

(一) 验收组织

建设单位组织勘察、设计、施工、监理等单位和其他有关专家组成验收组, 根据工程特点, 下设若干个专业组。

1. 验收组

组长	林政
副组长	吴志伟、李航、黄文辉
组员	薛祥、韩慧资、兰敏华、方建军、骆钟山、李志龙、陈志勇、李景生

2. 专业组

专业组	组长	组员
建筑工程		
建筑设备安装工程		
工程质控资料		

(二) 验收程序

1. 建设单位主持验收会议。
2. 建设、勘察、设计、施工、监理单位介绍工程合同履行情况和在工程建设各个环节执行法律、法规和工程建设强制性标准情况。
3. 审阅建设、勘察、设计、施工、监理单位的工程档案资料。
4. 验收组实地查验工程质量。
5. 专业验收组发表意见, 验收组形成工程竣工验收意见并签名。



三、工程质量评定

GD-E1-914/4 0 0 1

分部(系统、成套设备)工程名称	验收意见备注	质量控制资料核查结果统计	主要使用功能和安全性能资料核查 实体质量抽查结果统计	观感质量验收抽查结果统计
地基与基础	符合要求	共 1 项, 其中: 经审查符合要求 1 项 经核定符合要求 1 项	共 1 项, 其中: 资料核查符合要求 1 项 实体抽查符合要求 1 项	共 1 项, 其中: 评价为“好”的 1 项 评价为“一般”的 1 项
主体结构	符合要求	共 8 项, 其中: 经审查符合要求 8 项 经核定符合要求 8 项	共 8 项, 其中: 资料核查符合要求 8 项 实体抽查符合要求 8 项	共 项, 其中: 评价为“好”的 项 评价为“一般”的 项
建筑装饰装修	符合要求	共 16 项, 其中: 经审查符合要求 16 项 经核定符合要求 16 项	共 12 项, 其中: 资料核查符合要求 12 项 实体抽查符合要求 12 项	共 7 项, 其中: 评价为“好”的 6 项 评价为“一般”的 1 项
屋面	符合要求	共 9 项, 其中: 经审查符合要求 9 项 经核定符合要求 9 项	共 4 项, 其中: 资料核查符合要求 4 项 实体抽查符合要求 4 项	共 4 项, 其中: 评价为“好”的 4 项 评价为“一般”的 0 项
建筑给水、排水及采暖	符合要求	共 6 项, 其中: 经审查符合要求 6 项 经核定符合要求 6 项	共 3 项, 其中: 资料核查符合要求 3 项 实体抽查符合要求 3 项	共 项, 其中: 评价为“好”的 项 评价为“一般”的 项
通风与空调	符合要求	共 8 项, 其中: 经审查符合要求 8 项 经核定符合要求 8 项	共 14 项, 其中: 资料核查符合要求 14 项 实体抽查符合要求 14 项	共 20 项, 其中: 评价为“好”的 19 项 评价为“一般”的 1 项
建筑电气	符合要求	共 7 项, 其中: 经审查符合要求 7 项 经核定符合要求 7 项	共 5 项, 其中: 资料核查符合要求 5 项 实体抽查符合要求 5 项	共 10 项, 其中: 评价为“好”的 9 项 评价为“一般”的 1 项
智能建筑	/	共 / 项, 其中: 经审查符合要求 / 项 经核定符合要求 / 项	共 / 项, 其中: 资料核查符合要求 / 项 实体抽查符合要求 / 项	共 / 项, 其中: 评价为“好”的 / 项 评价为“一般”的 / 项
建筑节能	/	共 / 项, 其中: 经审查符合要求 / 项 经核定符合要求 / 项	共 / 项, 其中: 资料核查符合要求 / 项 实体抽查符合要求 / 项	共 / 项, 其中: 评价为“好”的 / 项 评价为“一般”的 / 项
电梯	/	共 / 项, 其中: 经审查符合要求 / 项 经核定符合要求 / 项	共 / 项, 其中: 资料核查符合要求 / 项 实体抽查符合要求 / 项	共 / 项, 其中: 评价为“好”的 / 项 评价为“一般”的 / 项
		共 项, 其中: 经审查符合要求 项 经核定符合要求 项	共 项, 其中: 资料核查符合要求 项 实体抽查符合要求 项	共 项, 其中: 评价为“好”的 项 评价为“一般”的 项
		共 项, 其中: 经审查符合要求 项 经核定符合要求 项	共 项, 其中: 资料核查符合要求 项 实体抽查符合要求 项	共 项, 其中: 评价为“好”的 项 评价为“一般”的 项
		共 项, 其中: 经审查符合要求 项 经核定符合要求 项	共 项, 其中: 资料核查符合要求 项 实体抽查符合要求 项	共 项, 其中: 评价为“好”的 项 评价为“一般”的 项



* GD - E 1 - 9 1 4 / 4 *

(五) 工程验收结论及备注

GD-E1-914/6 0 0 1

工程竣工验收结论:

本工程施工符合设计及规范要求, 外观质量良好, 施工技术资料齐全, 工程质量符合验收标准, 满足使用要求, 质量评定等级为合格。

建设单位: (公章) 单位(项目)负责人: 年 月 日	监理单位: (公章) 总监理工程师(注册监理工程师): 年 月 日	施工单位: (公章) 单位(项目)负责人: 年 月 日	设计单位: (公章) 单位(项目)负责人: 年 月 日	勘察单位: (公章) 单位(项目)负责人: 年 月 日
--------------------------------------	--	--------------------------------------	--------------------------------------	--------------------------------------

* GD - E 1 - 9 1 4 / 6 *

5 前海丹华园等 14 个小区二次供水设施提标改造工程

中标通知书

标段编号: 2403-440300-04-01-900030001001

标段名称: 前海丹华园等14个小区二次供水设施提标改造工程

建设单位: 深圳市利源水务设计咨询有限公司//深圳市南山区水务局

招标方式: 公开招标

中标单位: 深圳市东方深源供水设备有限公司//深圳市君鹏建筑工程有限公司

中标价: 1712.122578万元

中标工期: 280天

项目经理(总监): 陈志勇



本工程于 2024-04-02 在深圳公共资源交易中心(深圳交易集团建设工程招标业务分公司)进行招标, 2024-05-13 完成招标流程。

招标人和中标人应当自中标通知书发出之日起三十日内按照招标文件和中标人的投标文件订立书面合同。

招标代理机构(盖章):

法定代表人或其委托代理人

(签字或盖章):

招标人(盖章):

法定代表人或其委托代理人

(签字或盖章):

日期: 2024-05-14

查验码: 9112170239036091 查验网址: <https://www.szggzy.com/jyfw/list.html?id=jyfwjsgc>

联合体共同投标协议书

致：深圳市利源水务设计咨询有限公司/深圳市南山区水务局

我方决定组成联合体共同参加该项目的投标，若中标，联合体各成员向招标人承担连带责任。我方授权委托本协议牵头人，代表所有联合体成员参加投标、提交投标文件，以及与招标人签订合同，负责整个合同实施阶段的协调工作。

本投标协议同时作为法定代表人证明书和法人授权委托书。



投标牵头人（盖章）：深圳市利源供水设备有限公司

单位地址：深圳市龙岗区园山街道龙岗大道 8288 号大运软件小镇 41 栋 1 楼

邮编：518000 联系电话：0755-89724099 传真：0755-25741929

分工内容：安装工程：改造泵房内管道及附属设施、安装加压水泵和控制系统，增加水质消毒设备等。



联合体成员（盖章）：深圳市君鹏建筑工程有限公司

单位地址：深圳市南山区前海路东、学府路和桂庙路之间鸿海大厦 3 层商业 07 号单元

邮编：518052 联系电话：13714665550 传真：0755-86672183

分工内容：装饰工程：科苑居、沙河观景阁、荔园新村、西丽山庄、汉京九榕台、前海丹华园、永安公寓、侨香诺园为原有生活水池（箱）和泵房改造，包括对原有水池、泵房的墙面、地面、天棚拆除并翻新（新建泵房不需要拆除）；水池地面采用食品级瓷砖地面，墙面采用食品级瓷砖墙面，天棚采用防霉防腐防菌涂料；泵房地面采用防滑瓷砖地面，墙裙采用抛光砖墙砖，墙面采用白色无机涂料墙面，天棚采用白色无机涂料。蛇口税务小区、龙电 A 区、文光村、西苑花园、科苑山庄、海王大厦为新建户外一体化简易无负压设备。具体内容以施工图纸及工程量清单为准，且不得拒绝执行为完成全部工程而须执行的可能遗漏的工作。

签订日期：2024 年 4 月 15 日

SFD-2015-06

利源合同 2014年-PC-028 号

工程编号: _____

合同编号: _____

深圳市建设工程 施工(单价)合同

(适用于招标工程固定单价施工合同)

工程名称: 前海丹华园等 14 个小区二次供水设施提标改造工程

工程地点: 深圳市南山区

发 包 人: 深圳市利源水务设计咨询有限公司

承 包 人: 深圳市东方深源供水设备有限公司

深圳市君鹏建筑工程有限公司

2015 年版

第一部分 协议书

发包人(全称): 深圳市利源水务设计咨询有限公司

承包人(全称): 深圳市东方深源供水设备有限公司/深圳市君鹏建筑工程有限公司

根据《中华人民共和国民法典》、《中华人民共和国建筑法》、《深圳经济特区建设工程施工招标投标条例》及其他有关法律、法规,遵循平等、自愿、公平和诚实信用的原则,发包人和承包人就工程施工事项协商一致,订立本合同,达成协议如下:

一、工程概况

工程名称: 前海丹华园等 14 个小区二次供水设施提标改造工程

工程地点: 深圳市南山区

核准(备案)证编号: /

工程规模及特征: 本项目拟对各小区的泵房进行装饰装修改造及采购和安装二次供水设施。小区包括科苑居、沙河观景阁、荔园新村、西丽山庄、汉京九榕台、前海丹华园、永安公寓、侨香诺园、蛇口税务小区、龙电 A 区、文光村、西苑花园、科苑山庄、海王大厦等 14 个小区供水设施提标改造。项目总投资约 2378 万元。

资金来源: 财政投入 100%; 国有资本 / %; 集体资本 / %; 民营资本 / %; 外商投资 / %; 混合经济 / %; 其他 / %。

二、工程承包范围

(一) 安装工程: 改造泵房内管道及附属设施、安装加压水泵和控制系统, 增加水质消毒设备等。(二) 装饰工程: 科苑居、沙河观景阁、荔园新村、西丽山庄、汉京九榕台、前海丹华园、永安公寓、侨香诺园为原有生活水池(箱)和泵房改造, 包括对原有水池、泵房的墙面、地面、天棚拆除并翻新(新建泵房不需要拆除); 水池地面采用食品级瓷砖地面, 墙面采用食品级瓷砖墙面, 天棚采用防霉防腐防菌涂料; 泵房地面采用防滑瓷砖地面, 墙裙采用抛光砖墙砖, 墙面采用白色无机涂料墙面, 天棚采用白色无机涂料。蛇口税务小区、龙电 A 区、文光村、西苑花园、科苑山庄、海王大厦为新建户外一体化简易无负压设备。

具体内容以施工图纸及工程量清单为准,且不得拒绝执行为完成全部工程而须执行的可能遗漏的工作。

1. 市政公用及配套专业工程、其他工程: (在□内打√, 并填写相应的工程量)

<input type="checkbox"/> 七通一平工程	万平方米	<input type="checkbox"/> 电信管道工程	米
<input type="checkbox"/> 挡墙护坡工程	长: 米; 宽: 米; 高: 米	<input type="checkbox"/> 电力管道工程	米
<input type="checkbox"/> 软基处理工程	万平方米	<input type="checkbox"/> 污水处理厂及配套工程	立方米/d
<input type="checkbox"/> 水厂及配套工程	立方米/d	<input type="checkbox"/> 污泥处理厂及配套工程	立方米/d
<input type="checkbox"/> 给水管道工程	米	<input type="checkbox"/> 泵站工程	平方米
<input type="checkbox"/> 道路工程	长: 米 宽: 米	<input type="checkbox"/> 隧道工程	长: 米 宽: 米 高: 米
<input type="checkbox"/> 桥梁工程	座	<input type="checkbox"/> 道路改造工程	长: 米 宽: 米
<input type="checkbox"/> 排水箱涵工程	长: 米 宽: 米 高: 米	<input type="checkbox"/> 路灯照明工程	座
<input type="checkbox"/> 交通监控、收费综合系统工程		<input type="checkbox"/> 绿化工程	米
<input type="checkbox"/> 交通安全设施工程	米	<input type="checkbox"/> 燃气工程	米
<input type="checkbox"/> 其它:			

2. 房屋建筑及配套专业工程: (在□内打√, 并填写相应的工程量)

<input type="checkbox"/> 地基与基础工程 (□基础 □ 基坑支护 □边坡 □土石方 □其它_____);		
<input type="checkbox"/> 主体结构工程 (□钢筋混凝土 □钢结构 □网架 □索膜结构 □其它_____);		
<input type="checkbox"/> 装饰装修工程 (□金属门窗 □幕墙: 平方米 □其它_____);		
<input type="checkbox"/> 通风与空调 (□通风 □空调 □其它_____);		
<input type="checkbox"/> 建筑给水排水及供暖 (□室内给、排水系统 □ 室外给、排水系统 □其它_____);		
<input type="checkbox"/> 建筑电气工程 (□室外电气 □电气照明 □其它_____);		
<input type="checkbox"/> 智能建筑	(□综合布线系统 □信息网络系统 □其它_____);	
<input type="checkbox"/> 屋面及防水工程	<input type="checkbox"/> 建筑节能	<input type="checkbox"/> 消防工程
<input type="checkbox"/> 室外工程 (□室外设施_____ □附属建筑_____ □室外环境_____);		
<input type="checkbox"/> 燃气工程 (户数: _____户; 庭院管: _____ 米)		

3. 二次装饰装修工程: (在□内打√, 并填写相应的工程量)

<input type="checkbox"/> 消防工程	<input type="checkbox"/> 门窗	<input type="checkbox"/> 防水工程	<input type="checkbox"/> 电气照明	<input type="checkbox"/> 建筑节能
-------------------------------	-----------------------------	-------------------------------	-------------------------------	-------------------------------

<input type="checkbox"/> 通风与空调（ <input type="checkbox"/> 通风 <input type="checkbox"/> 空调 <input type="checkbox"/> 其它_____）；
<input type="checkbox"/> 建筑给排水及供暖（ <input type="checkbox"/> 室内给、排水系统 <input type="checkbox"/> 室外给、排水系统 <input type="checkbox"/> 其它_____）；
<input type="checkbox"/> 智能建筑（ <input type="checkbox"/> 综合布线系统 <input type="checkbox"/> 信息网络系统 <input type="checkbox"/> 其它_____）；
<input type="checkbox"/> 装饰装修（ <input type="checkbox"/> 抹灰 <input type="checkbox"/> 涂饰 <input type="checkbox"/> 饰面板（砖） <input type="checkbox"/> 吊顶 <input type="checkbox"/> 其它_____）；
<input type="checkbox"/> 其它：

4. 其他工程

_____ / _____

三、合同工期

计划开工日期：2024年6月20日；（具体以开工令为准）

计划竣工日期：2025年3月27日；

合同工期总日历天数 280 天。

招标工期总日历天数 280 天。

定额工期总日历天数 / 天。

合同工期对比定额工期的压缩比例为 / % （压缩比例=1-合同工期/定额工期）。

四、质量标准

本工程质量标准：合格

五、签约合同价

人民币（大写）壹仟柒佰壹拾贰万壹仟贰佰贰拾伍元柒角捌分（¥17121225.78元）；其中不含税价：¥15500177.96元，增值税税金为：¥1621047.82元。合同中标下浮率：7.19%。

合同价包括设备部分费用及工程部分费用，其中设备部分：人民币（大写）陆佰叁拾捌万伍仟叁佰玖拾捌元叁角壹分（¥6385398.31元）（13%税点），其中不含税价：¥5650794.96元，增值税税金为：¥734603.35元。其中工程部分：人民币（大写）壹仟零柒拾叁万伍仟捌佰贰拾柒元肆角柒分（¥10735827.47元）（9%税点）。其中不含税价：¥9849383.00元，增值税税金为：¥886444.47元；

其中：

(1)安全文明施工费：

人民币（大写）肆拾陆万捌仟肆佰肆拾伍元贰角壹分（¥468445.21元）；

(2)材料和工程设备暂估价金额：

人民币（大写）____/____（¥____/____元）；

(3)专业工程暂估价金额：

人民币（大写）____/____（¥____/____元）；

(4)暂列金额：

人民币（大写）捌拾柒万元整（¥870000.00元）。

(5)BIM 技术应用费用：

人民币（大写）____/____（¥____/____元）。

六、工人工资专用账户信息

工人工资款支付专用账户名称：以三方签订的工人工资专户监管协议约定的为准

工人工资款支付专用账户开户银行：以三方签订的工人工资专户监管协议约定的为准

工人工资款支付专用账户号：以三方签订的工人工资专户监管协议约定的为准

七、组成合同的文件

组成本合同的文件及优先解释顺序与本合同通用条款 2.1 款的规定一致：

(1)本合同签订后双方新签订的补充协议；

(2)本合同第一部分的协议书；

(3)中标通知书及其附件；

(4)本合同第四部分的补充条款；

(5)本合同第三部分的专用条款；

(6)本合同第二部分的通用条款；

(7)本工程招标文件中的技术要求和投标报价规定；

(8)投标文件(包括承包人在评标期间和合同谈判过程中递交和确认并经发包

人同意的对有关问题的补充资料和澄清文件等)；

(9)现行的标准、规范、规定及有关技术文件；

(10)图纸和技术规格书；

(11)已标价工程量清单；

(12)发包人和承包人双方有关本工程的变更、签证、洽商、索赔、询价采购凭证等书面文件及组成合同的其他文件。

八、词语含义

本协议书中有词语含义与本合同“通用条款”中赋予它们的定义相同。

九、承诺

1. 发包人承诺按照法律规定履行项目审批手续、筹集工程建设资金并按照合同约定的期限和方式支付合同价款及其它应当支付的款项,并履行本合同所约定的全部义务。

2. 承包人承诺按照法律规定及合同约定组织完成工程施工,确保工程质量和安全,不进行转包及违法分包,并在质量缺陷责任期及保修期内承担相应的工程维修责任,并履行本合同所约定的全部义务。

3. 发包人和承包人双方理解并承诺不再就同一工程另行签订与合同实质性内容相背离的协议。

十、合同订立与生效

本合同订立时间：2024 年 5 月 21 日；

订立地点：深圳市福田区

发包人和承包人约定本合同自双方签字并盖章后成立。

本合同一式 14 份,均具有同等法律效力,发包人执 6 份,承包人执 8 份。

发包人：(公章)深圳市利源水务设计咨
询有限公司

法定代表人或其委托代理人：

(签字或盖章)

承包人：(公章)深圳市东方深源供水设备
有限公司

法定代表人或其委托代理人：

(签字或盖章)



统一社会信用代码:

91440300192227495F

地址: 深圳市福田区南园街道巴登社区
深南中路 1019 号万德大厦主楼 10 层

邮政编码: 518000

法定代表人: 李晓如

委托代理人:

电话:

传真:

电子信箱:

开户银行:

账号:

统一社会信用代码: 91440300766369792X

地址: 深圳市龙岗区园山街道龙岗大道
8288 号大运软件小镇 41 栋 1 楼

邮政编码: 518100

法定代表人: 王春梅

委托代理人:

电话: 0755-89724099

传真: 0755-89724066

电子信箱: 2318074117@qq.com

开户银行: 招商银行股份有限公司深圳
龙城支行

账号: 755957984010402

承包人: (公章) 深圳市君鹏建筑工程有限
公司

法定代表人或其委托代理人:

(签字或盖章)

统一社会信用代码: 914403007388342714

地址: 深圳市南山区前海路东、学府路和
桂庙路之间鸿海大厦 3 层商业 07 号单元

邮政编码: 508052

法定代表人: 李超

委托代理人:

电话: 0755-86672183

传真: 0755-86672195

电子信箱: 245915126@qq.com

开户银行: 中国建设银行深圳梅林支行

账号: 44201609900052501893

2 拟派项目经理业绩情况（不评审）

附表 3:

拟派项目经理业绩情况

项目经理情况	姓名：李文焕 年龄：35 岁 学历：专科 注册执业资格：一级建造师注册证书（建筑工程） 职称：助理工程师
近 5 年以同等职位及以上所承担的最具代表性已完工的同类工程业绩 (上限 1 项)	项目名称：南山书房（荔香公园）建设项目 合同金额：661.823759 万元 竣工验收日期：2024.4.16
说明： 1、项目经理（建造师）须提供学历证书、注册资格证书、职称证书等相关证明材料扫描件。 2、提供项目经理近 5 年（自本工程截标之日起倒推，以竣工验收日期为准）以同等职位及以上所承担的最具代表性已完工的同类工程业绩。（不超过 1 项，若所提供业绩超过 1 项，统计时只计取前 1 项业绩） 注：证明文件提供中标通知书（若有）、合同关键页（含项目名称、合同范围、合同金额、双方签字盖章等）、竣工验收证明及担任项目经理证明文件等证明材料原件扫描件，原件备查（须证明业绩符合上述要求）。	

注：按《资信标要求一览表》提供相关证明材料。



使用有效期: 2025年07月03日
- 2026年01月04日

中华人民共和国一级建造师注册证书

姓 名: 李文焕

性 别: 男

出生日期: 1990年11月10日

注册编号: 粤1442020202101535

聘用企业: 深圳市君鹏建筑工程有限公司

注册专业: 市政公用工程(有效期: 2024-06-03至2027-06-02)

建筑工程(有效期: 2023-08-31至2026-08-30)



请登录中国建造师网
微信公众号扫一扫查询

个人签名:

签名日期: 2025.7.8



中华人民共和国
住房和城乡建设部
行政审批专用章
签发日期: 2025年04月16日

建筑施工企业项目负责人 安全生产考核合格证书

编号: 粤建安B(2016) 0005666

姓 名: 李文焕

性 别: 男

出 生 年 月: 1990年11月10日

企 业 名 称: 深圳市君鹏建筑工程有限公司

职 务: 项目负责人(项目经理)

初次领证日期: 2016年06月17日

有 效 期: 2025年03月20日 至 2028年06月16日



发证机关: 广东省住房和城乡建设厅

发证日期: 2025年03月20日



  <div data-bbox="316 712 545 936">  <p>广东省人力资源和社会保障厅 专用章</p> </div> <p>粤初职证字第 1702036000020 号</p>	<p>李文焕 于 二〇一七 年 五 月, 经 深圳市南山区人力资源局</p> <p>考核认定, 建筑工程 具备 助理工程师</p> <p>资格。特发此证</p> <div data-bbox="726 712 1104 936">  <p>发证机关: 深圳市南山区人力资源局 二〇一七 年 月 日</p> </div>
---	---

<p>姓名 李文焕</p> <p>性别 男 民族 汉</p> <p>出生 1990 年 11 月 10 日</p> <p>住址 广东省深圳市南山区前海路2086号鸿海大厦3层7单元</p> <p>公民身份号码 44078119901110151X</p>	
---	---

 <p>中华人民共和国 居民身份证</p> <p>签发机关 深圳市公安局南山分局</p> <p>有效期限 2017.01.22-2037.01.22</p>

普通高等学校

毕业证书



学生 李文焕 性别男，一九九〇年十一月十日生，于二〇一〇年九月至二〇一三年七月在本校 建筑工程管理(工程造价) 专业叁年制专科学习，修完教学计划规定的全部课程，成绩合格，准予毕业。

校 名： 汕头职业技术学院

校(院)长：



证书编号： 129541201306001363

二〇一三年七月一日

姓名: 李文煥	社保电脑号: 639831184	身份证号码: 44078119901110151X	页码: 3
参保单位名称: 深圳市君鹏建筑工程有限公司		单位编号: 163161	计算单位: 元

深圳市社会保险基金管理局
社保费缴纳清单
打印日期: 2023年10月30日
证明专用章

1. 本证明可作为参保人在本单位参加社会保险的证明。向相关部门提供, 查验部门可通过登录
网址: <https://sipub.sz.gov.cn/vp/>, 输入下列验证码 (3391f14e49397e4i) 核查, 验证码有效期三个月。

3. 医疗险种中的险种“1”为基本医疗保险一档，“2”为基本医疗保险二档，“4”为基本医疗保险三档，“5”为少儿/大学生医保（医疗保险二档），“6”为统筹医疗保险。

5. 居民养老保险、少儿/学生医疗保险缴费情况不在本清单中展示。

6. 如2020年2月至6月的单位缴费部分金额为“0”或者缴费金额减半的,属于按规定减免后实收金额。

单位名称
深圳市君鹏建筑工程有限公司

1 南山书房（荔香公园）建设项目

中标通知书

标段编号：2210-440305-04-01-757587001001

标段名称：南山书房（荔香公园）建设项目

建设单位：深圳市南山区文化广电旅游体育局

招标方式：公开招标

中标单位：深圳市君鹏建筑工程有限公司

中标价：661.823759万元

中标工期：180天

项目经理(总监)：李文焕



本工程于 2023-01-06 在深圳公共资源交易中心(深圳交易集团建设工程招标业务分公司)进行招标, 2023-02-09 完成招标流程。

招标人和中标人应当自中标通知书发出之日起三十日内按照招标文件和中标人的投标文件订立书面合同。

招标代理机构(盖章):

法定代表人或其委托代理人

(签字或盖章):



招标人(盖章):

法定代表人或其委托代理人

(签字或盖章):

李文焕

日期: 2023-02-15

查验码: 6182841961738586 查验网址: <https://www.szggzy.com/jyfw/list.html?id=jyfwjsgc>

SFD-2015-06

正本

工程编号: 2210-440305-04-01-757587001001

合同编号: _____

深圳市建设工程

施工(单价)合同

(适用于招标工程固定单价施工合同)

工程名称: 南山书房(荔香公园)建设项目

工程地点: 深圳市南山区荔香公园内

发 包 人: 深圳市南山区文化广电旅游体育局

承 包 人: 深圳市君鹏建筑工程有限公司



2015 年版

SFD-2015-06

正本

工程编号: 2210-440305-04-01-757587001001

合同编号: _____

深圳市建设工程

施工(单价)合同

(适用于招标工程固定单价施工合同)

工程名称: 南山书房(荔香公园)建设项目

工程地点: 深圳市南山区荔香公园内

发 包 人: 深圳市南山区文化广电旅游体育局

承 包 人: 深圳市君鹏建筑工程有限公司



2015 年版

第一部分 协议书

发包人(全称): 深圳市南山区文化广电旅游体育局

承包人(全称): 深圳市君鹏建筑工程有限公司

根据《中华人民共和国民法典》《中华人民共和国建筑法》《深圳经济特区建设工程施工招标投标条例》及其他有关法律、法规,遵循平等、自愿、公平和诚实信用的原则,发包人和承包人就本工程施工事项协商一致,订立本合同,达成协议如下:

一、工程概况

工程名称: 南山书房(荔香公园)建设项目

工程地点: 深圳市南山区

核准(备案)证编号: /

工程规模及特征: 南山书房(荔香公园)建设项目拟建书房实用面积约 650 平方米,其中包含党群 G+ 的 57 平方米。主要建设内容包括:新建三层钢结构建筑、景观工程、户外小广场及室内装修、动力照明、综合布线、消防、通风空调和配套等工程。

资金来源: 财政投入 100%; 国有资本 /%; 集体资本 /%; 民营资本 /%; 外商投资 /%; 混合经济 /%; 其他 /%。

二、工程承包范围

包括但不限于南山书房(荔香公园)建设项目施工图纸施工招标范围内所有工程及招标清单里面的所有项目:新建三层钢结构建筑、景观工程、户外小广场及室内装修、动力照明、综合布线、消防、通风空调和配套等。所有的细目详见工程招标图纸、工程量清单及合同条款,承包人不能拒绝执行为完成全部工程而需执行的可能遗漏的工作。发包人保留调整发包范围的权利,承包人不得提出异议。

1. 市政公用及配套专业工程、其他工程: (在□内打√, 并填写相应的工程量)

<input type="checkbox"/> 七通一平工程	万平方米	<input type="checkbox"/> 电信管道工程	米
<input type="checkbox"/> 挡墙护坡工程	长: 米; 宽: 米; 高: 米	<input type="checkbox"/> 电力管道工程	米
<input type="checkbox"/> 软基处理工程	万平方米	<input type="checkbox"/> 污水处理厂及配套工程	立方米/d
<input type="checkbox"/> 水厂及配套工程	立方米/d	<input type="checkbox"/> 污泥处理厂及配套工程	立方米/d
<input type="checkbox"/> 给水管道工程	米	<input type="checkbox"/> 泵站工程	平方米
<input type="checkbox"/> 道路工程	长: 米 宽: 米	<input type="checkbox"/> 隧道工程	长: 米 宽: 米 高: 米

三、合同工期

计划开工日期：2023 年 3 月 12 日；

计划竣工日期：2023 年 9 月 8 日；

合同工期总日历天数 180 天。

招标工期总日历天数 天。

定额工期总日历天数 天。

合同工期对比定额工期的压缩比例为 % (压缩比例=1-合同工期/定额工期)。

四、质量标准

本工程质量标准：工程质量应符合国家、广东省、深圳市现行有关法律、法规、规范和技术标准，符合设计文件、招标文件、合同文件所约定的技术要求和工程质量标准。当合同约定的质量要求与相关法律、法规、规范和技术标准矛盾时，以较高要求为准。

质量安全文明施工要求：合格标准。

五、签约合同总价

人民币（大写） 陆佰陆拾壹万捌仟贰佰叁拾柒元伍角玖分 (¥ 6618237.59)；
其中：

(1)安全文明施工费：

人民币（大写） 贰拾陆万玖仟肆佰玖拾肆元壹角柒分 (¥ 269494.17)；

(2)材料和工程设备暂估价金额：

人民币（大写） / (¥)；

(3)专业工程暂估价金额：

人民币（大写） 壹拾贰万伍仟元整 (¥ 125000.00)；

(4)暂列金额：

人民币（大写） 叁拾伍万元整 (¥ 350000.00)。

(5)BIM 技术应用费用：

人民币（大写） / (¥)。

六、工人工资专用账户信息

工人工资款支付专用账户名称： /

工人工资款支付专用账户开户银行： /

工人工资款支付专用账户号： /

七、组成合同的文件

组成本合同的文件及优先解释顺序与本合同通用条款 2.1 款的约定一致：

- (1) 本合同签订后双方新签订的补充协议；
- (2) 本合同第一部分的协议书；
- (3) 中标通知书及其附件；
- (4) 本合同第四部分的补充条款；
- (5) 本合同第三部分的专用条款；
- (6) 本合同第二部分的通用条款；
- (7) 本工程招标文件中的技术要求和投标报价规定；
- (8) 投标文件(包括承包人在评标期间和合同谈判过程中递交和确认并经发包人同意的对有关问题的补充资料和澄清文件等)；
- (9) 现行的标准、规范、规定及有关技术文件；
- (10) 图纸和技术规格书；
- (11) 已标价工程量清单；
- (12) 发包人和承包人双方有关本工程的变更、签证、洽商、索赔、询价采购凭证等书面文件及组成合同的其他文件。

八、词语含义

本协议书中有词语含义与本合同“通用条款”中赋予它们的定义相同。

九、承诺

1. 发包人承诺按照法律规定履行项目审批手续、筹集工程建设资金并按照合同约定的期限和方式支付合同价款及其它应当支付的款项, 并履行本合同所约定的全部义务。

2. 承包人承诺按照法律规定及合同约定组织完成工程施工, 确保工程质量和安全, 不进行转包及违法分包, 并在质量缺陷责任期及保修期内承担相应的工程维修责任, 并履行本合同所约定的全部义务。

3. 发包人和承包人双方理解并承诺不再就同一工程另行签订与合同实质性内容相背离的协议。

十、合同订立与生效

本合同订立时间：2023年3月15日；

订立地点：深圳市南山区

发包人和承包人约定本合同自双方法定代表人或授权代表签字并加盖单位公章之日起生效。

本合同一式壹拾贰份，均具有同等法律效力，发包人执捌份，承包人执肆份。

发包人：(公章)

承包人：(公章)

法定代表人或其委托代理人：

法定代表人或其委托代理人：

(签字)

(签字)

统一社会信用代码：

统一社会信用代码：

914403007388342714

地址：

地址：深圳市南山区前海路东、学府路
和桂庙路之间鸿海大厦3层商业07号单
元

邮政编码：

邮政编码：518052

法定代表人：

法定代表人：李超

委托代理人：ch 16

委托代理人：

电话：

电话：0755-86672183

传真：

传真：0755-86672195

电子信箱：

电子信箱：

开户银行：

开户银行：中国建设银行股份有限公司
深圳梅林支行

账号：

账号：44201609900052501893

单位（子单位）竣工验收报告

GD-E1-914 0 0 1

工程名称：南山书房（荔香公园）建设项目

验收日期：2024年4月16日

建设单位（盖章）：深圳市南山区文化广电旅游体育局



* GD - E 1 - 9 1 4 *

单位（子单位）竣工验收报告的填写说明

GD-E1-914/1

1. 工程竣工验收报告由建设单位负责填写，向备案机关提交。
2. 填写要求内容真实，语言简练，字迹清楚。
3. 工程竣工验收报告一式七份，建设单位、监理单位、勘察单位、设计单位、施工单位监督站、备案机关各持一份。



* GD - E 1 - 9 1 4 / 1 *

一、工程概况

GD-E1-914/2001

工程名称	南山书房（荔香公园）建设项目				
工程地点	深圳市南山区	建筑面积	650平方米	工程造价	6618238
结构类型	钢结构主体	层数	地上：	3	层
			地下：	0	层
施工许可证号	/	监理许可证号	/		
开工日期	2023年06月16日	验收日期	2024年4月16日		
监督单位	/	监督编号	/		
建设单位	深圳市南山区文化广电旅游体育局				
勘察单位	北京市勘察设计研究院有限公司				
设计单位	中奥建工程管理有限公司				
总包单位	深圳市君鹏建筑工程有限公司				
承建单位（土建）	/				
承建单位（智能化设备采购）	深圳专壹科技有限公司				
承建单位（办公家私采购）	深圳市富美雅家具有限公司				
监理单位	深圳市合创建设工程顾问有限公司				
施工图审查单位	/				



* GD - E 1 - 9 1 4 / 2 *

二、工程竣工验收实施情况

GD-E1-914/3001

(一) 验收组织

建设单位组织勘察、设计、施工、监理等单位和其他有关专家组成验收组, 根据工程特点, 下设若干个专业组。

1. 验收组

组长	林政
副组长	吴志伟、李航、黄文辉
组员	薛祥、韩慧资、兰敏华、方建军、骆钟山、李志龙、陈志勇、李景生

2. 专业组

专业组	组长	组员
建筑工程		
建筑设备安装工程		
工程质控资料		

(二) 验收程序

1. 建设单位主持验收会议。
2. 建设、勘察、设计、施工、监理单位介绍工程合同履行情况和在工程建设各个环节执行法律、法规和工程建设强制性标准情况。
3. 审阅建设、勘察、设计、施工、监理单位的工程档案资料。
4. 验收组实地查验工程质量。
5. 专业验收组发表意见, 验收组形成工程竣工验收意见并签名。



三、工程质量评定

GD-E1-914/4

分部(系统、成套设备)工程名称	验收意见备注	质量控制资料核查结果统计	主要使用功能和安全性能资料核查 实体质量抽查结果统计	观感质量验收抽查结果统计
地基与基础	符合要求	共 <u>1</u> 项, 其中: 经审查符合要求 <u>1</u> 项 经核定符合要求 <u>1</u> 项	共 <u>1</u> 项, 其中: 资料核查符合要求 <u>1</u> 项 实体抽查符合要求 <u>1</u> 项	共 <u>1</u> 项, 其中: 评价为“好”的 <u>1</u> 项 评价为“一般”的 <u>1</u> 项
主体结构	符合要求	共 <u>8</u> 项, 其中: 经审查符合要求 <u>8</u> 项 经核定符合要求 <u>8</u> 项	共 <u>8</u> 项, 其中: 资料核查符合要求 <u>8</u> 项 实体抽查符合要求 <u>8</u> 项	共 <u> </u> 项, 其中: 评价为“好”的 <u> </u> 项 评价为“一般”的 <u> </u> 项
建筑装饰装修	符合要求	共 <u>16</u> 项, 其中: 经审查符合要求 <u>16</u> 项 经核定符合要求 <u>16</u> 项	共 <u>12</u> 项, 其中: 资料核查符合要求 <u>12</u> 项 实体抽查符合要求 <u>12</u> 项	共 <u>7</u> 项, 其中: 评价为“好”的 <u>6</u> 项 评价为“一般”的 <u>1</u> 项
屋面	符合要求	共 <u>9</u> 项, 其中: 经审查符合要求 <u>9</u> 项 经核定符合要求 <u>9</u> 项	共 <u>4</u> 项, 其中: 资料核查符合要求 <u>4</u> 项 实体抽查符合要求 <u>4</u> 项	共 <u>4</u> 项, 其中: 评价为“好”的 <u>4</u> 项 评价为“一般”的 <u>0</u> 项
建筑给水、排水及采暖	符合要求	共 <u>6</u> 项, 其中: 经审查符合要求 <u>6</u> 项 经核定符合要求 <u>6</u> 项	共 <u>3</u> 项, 其中: 资料核查符合要求 <u>3</u> 项 实体抽查符合要求 <u>3</u> 项	共 <u> </u> 项, 其中: 评价为“好”的 <u> </u> 项 评价为“一般”的 <u> </u> 项
通风与空调	符合要求	共 <u>8</u> 项, 其中: 经审查符合要求 <u>8</u> 项 经核定符合要求 <u>8</u> 项	共 <u>14</u> 项, 其中: 资料核查符合要求 <u>14</u> 项 实体抽查符合要求 <u>14</u> 项	共 <u>20</u> 项, 其中: 评价为“好”的 <u>19</u> 项 评价为“一般”的 <u>1</u> 项
建筑电气	符合要求	共 <u>7</u> 项, 其中: 经审查符合要求 <u>7</u> 项 经核定符合要求 <u>7</u> 项	共 <u>5</u> 项, 其中: 资料核查符合要求 <u>5</u> 项 实体抽查符合要求 <u>5</u> 项	共 <u>10</u> 项, 其中: 评价为“好”的 <u>9</u> 项 评价为“一般”的 <u>1</u> 项
智能建筑	/	共 <u> </u> 项, 其中: 经审查符合要求 <u> </u> 项 经核定符合要求 <u> </u> 项	共 <u> </u> 项, 其中: 资料核查符合要求 <u> </u> 项 实体抽查符合要求 <u> </u> 项	共 <u> </u> 项, 其中: 评价为“好”的 <u> </u> 项 评价为“一般”的 <u> </u> 项
建筑节能	/	共 <u> </u> 项, 其中: 经审查符合要求 <u> </u> 项 经核定符合要求 <u> </u> 项	共 <u> </u> 项, 其中: 资料核查符合要求 <u> </u> 项 实体抽查符合要求 <u> </u> 项	共 <u> </u> 项, 其中: 评价为“好”的 <u> </u> 项 评价为“一般”的 <u> </u> 项
电梯	/	共 <u> </u> 项, 其中: 经审查符合要求 <u> </u> 项 经核定符合要求 <u> </u> 项	共 <u> </u> 项, 其中: 资料核查符合要求 <u> </u> 项 实体抽查符合要求 <u> </u> 项	共 <u> </u> 项, 其中: 评价为“好”的 <u> </u> 项 评价为“一般”的 <u> </u> 项
		共 <u> </u> 项, 其中: 经审查符合要求 <u> </u> 项 经核定符合要求 <u> </u> 项	共 <u> </u> 项, 其中: 资料核查符合要求 <u> </u> 项 实体抽查符合要求 <u> </u> 项	共 <u> </u> 项, 其中: 评价为“好”的 <u> </u> 项 评价为“一般”的 <u> </u> 项
		共 <u> </u> 项, 其中: 经审查符合要求 <u> </u> 项 经核定符合要求 <u> </u> 项	共 <u> </u> 项, 其中: 资料核查符合要求 <u> </u> 项 实体抽查符合要求 <u> </u> 项	共 <u> </u> 项, 其中: 评价为“好”的 <u> </u> 项 评价为“一般”的 <u> </u> 项
		共 <u> </u> 项, 其中: 经审查符合要求 <u> </u> 项 经核定符合要求 <u> </u> 项	共 <u> </u> 项, 其中: 资料核查符合要求 <u> </u> 项 实体抽查符合要求 <u> </u> 项	共 <u> </u> 项, 其中: 评价为“好”的 <u> </u> 项 评价为“一般”的 <u> </u> 项



* GD - E1 - 914 / 4 *

(五) 工程验收结论及备注

GD-E1-914/6 0 0 1

工程竣工验收结论:

本工程施工符合设计及规范要求, 外观质量良好, 施工技术资料齐全, 工程质量符合验收标准, 满足使用要求, 质量评定等级为合格。

建设单位: (公章) 单位(项目)负责人: 年 月 日	监理单位: (公章) 总监理工程师: 年 月 日	施工单位: (公章) 单位(项目)负责人: 年 月 日	设计单位: (公章) 单位(项目)负责人: 年 月 日	勘察单位: (公章) 单位(项目)负责人: 年 月 日
--------------------------------------	-----------------------------------	--------------------------------------	--------------------------------------	--------------------------------------

* GD - E 1 - 9 1 4 / 6 *

3 项目负责人情况（不评审）

项目经理（建造师）须提供学历证书、注册资格证书、职称证书等相关证明材料扫描件。





使用有效期: 2025年07月03日
- 2026年01月04日

中华人民共和国一级建造师注册证书

姓 名: 李文焕

性 别: 男

出生日期: 1990年11月10日

注册编号: 粤1442020202101535

聘用企业: 深圳市君鹏建筑工程有限公司

注册专业: 市政公用工程(有效期: 2024-06-03至2027-06-02)

建筑工程(有效期: 2023-08-31至2026-08-30)



请登录中国建造师网
微信公众号扫一扫查询

个人签名:

签名日期: 2025.7.8



中华人民共和国
住房和城乡建设部
行政审批专用章
签发日期: 2025年04月16日

建筑施工企业项目负责人 安全生产考核合格证书

编号: 粤建安B(2016) 0005666

姓 名: 李文焕

性 别: 男

出 生 年 月: 1990年11月10日

企 业 名 称: 深圳市君鹏建筑工程有限公司

职 务: 项目负责人(项目经理)

初次领证日期: 2016年06月17日

有 效 期: 2025年03月20日 至 2028年06月16日



发证机关: 广东省住房和城乡建设厅

发证日期: 2025年03月20日





粤初职证字第 1702036000020 号

李文焕 于 二〇一七

年 五 月, 经
深圳市南山区人力资源局

考核认定,
具备 建筑工程 助理工程师

资格。特发此证



发证机关: 深圳市南山区人力资源局

二〇一七 年 六 月 七 日

姓名: 李文煥	社保电脑号: 639831184	身份证号码: 44078119901110151X	页码: 3
参保单位名称: 深圳市君鹏建筑工程有限公司		单位编号: 163161	计算单位: 元

深圳市社会保险基金管理局
社保费缴纳清单
打印日期: 2023年10月30日
证明专用章

1. 本证明可作为参保人在本单位参加社会保险的证明。向相关部门提供, 查验部门可通过登录
网址: <https://sipub.sz.gov.cn/vp/>, 输入下列验证码 (3391f14e49397e4i) 核查, 验证码有效期三个月。

3. 医疗险种中的险种“1”为基本医疗保险一档，“2”为基本医疗保险二档，“4”为基本医疗保险三档，“5”为少儿/大学生医保（医疗保险二档），“6”为统筹医疗保险。

5. 居民养老保险、少儿/学生医疗保险缴费情况不在本清单中展示。

6. 如2020年2月至6月的单位缴费部分金额为“0”或者缴费金额减半的,属于按规定减免后实收金额。

单位名称
深圳市君鹏建筑工程有限公司

4 履约评价（不评审）

附表 4:

履约评价情况一览表

序号	项目名称	建设单位	建设地点	履约评价等级	评价时间
1	深圳市公安局南山分局蛇口港派出所建设工程	深圳市公安局南山分局	深圳市南山区	优秀	2024. 9. 20
2	二三楼钢架结构部分加固修缮工程	深圳市龙华区丹堤实验学校附属丰泽湖幼儿园	深圳市龙华区	优秀	2022. 9. 16
3	得润大厦项目	深圳市得润电子股份有限公司	深圳市光明区	优秀	2023. 5. 23
4	雷岭社区 2024 年民生微实事工程	深圳市南山区蛇口街道办事处	深圳市南山区	优秀	2024. 9. 15
5	教学楼E区卫生间漏水维修改造项目	深圳市龙华区行知实验小学	深圳市龙华区	优秀	2022. 9. 26

注：提供近 3 年（自本工程截标之日起倒推，时间以履约评价出具时间为准），本单位在类似工程中取得建设单位出具的履约评价的证明材料原件扫描件（不超过 5 项，若所提供数目超过 5 项，统计时只计取前 5 项）。按《资信标要求一览汇总表》提供相关证明材料。联合体各方提供均可。

1 深圳市公安局南山分局蛇口港派出所建设工程

建设工程承包商单项工程履约评价报告书

评价形式	<input type="checkbox"/> 单项工程定期履约评价 <input checked="" type="checkbox"/> 单项工程最终履约评价				
建设单位 (评价单位)	深圳市公安局南山分局		评价期限	2022 年 8 月 4 日 至 2022 年 12 月 25 日	
承 包 商 (评价对象)	深圳市君鹏建筑工程有限公司		承包商类别	<input type="checkbox"/> 勘察 <input type="checkbox"/> 设计 <input checked="" type="checkbox"/> 施工 <input type="checkbox"/> 监理 <input type="checkbox"/> 造价咨询 <input type="checkbox"/> 招标代理 <input type="checkbox"/> 审图机构	
承 包 商 资质等级	一级建筑工程、二级市政公用工程		承包商地址	深圳市南山区前海路东、学府路和桂庙路之间鸿海大厦 3 层商业 07 号单元	
法定代表人	李超	电话	0755-86672195	项目负责人	谭淼 电话 15019432390
工程名称	深圳市公安局南山分局蛇口港派出所建设工程		承包范围	具体详见施工图纸及工程量清单	
工程地点	深圳市南山区前海路 0068 号		工程合同价	2067.450576 万元	
合同开工日期	2022 年 8 月 8 日	合同竣工日期	2023 年 1 月 8 日	合同工期	150 天
实际开工日期	2022 年 8 月 4 日	实际竣工日期	2022 年 12 月 25 日	合同工期	143 天
履约评价分项内容及得分情况					
序号	分 项 内 容			得 分	总得分
1	机构人员配备 (15 分)			13	87
2	技术经济实力 (15 分)			10	
3	施工过程管理 (25 分)			21	
4	进度控制 (15 分)			14	
5	配合与服务 (15 分)			14	
6	资金支付 (15 分)			15	
建设单位对承包商履约的总体评价:					
<div>建设单位 (公章):  2024 年 9 月 20 日</div>					
评价等级	<input checked="" type="checkbox"/> 优 (85 分 ≤ 总分) <input type="checkbox"/> 良好 (70 ≤ 总分 < 85 分) <input type="checkbox"/> 合格 (60 ≤ 总分 < 70 分) <input type="checkbox"/> 不合格 (总分 < 59 分)				
承包商 (评价对象) 签认或拒签说明		年 月 日			
备注	1、建设单位应如实填写本《报告书》，对其评价结果负责。 2、建设单位应将本《报告书》告知评价对象，并由评价对象签认。评价对象拒绝签认的，应在本《报告书》上注明情况。 3、建设单位在申报履约评价结果的同时上传本《报告书》。				

2 二三楼钢架结构部分加固修缮工程

龙华区教育系统小型建设工程承包商（施工）履约评价 报告书

履约评价类型：☐实施过程履约评价 ☒最终履约评价

招标人 (评价单位)	深圳市龙华区丹堤实验学校附属 丰泽湖幼儿园		评价期限	2022 年 8 月 2 日 至 2022 年 9 月 16 日	
承包商名称	深圳市君鹏建筑 工程有限公司		承包商资质	建筑装修装饰工程 专业承包一级	
法定代表人 及联系方式	李超 0755-86672192		项目负责人 及联系方式	候俊磊 0755-86672192	
企业地址	深圳市南山区前海路东、学府路和桂庙路之间鸿海大厦 3 层商业 07 号单元				
工程名称	二三楼钢架结构部分 加固修缮工程	承包范围	二三楼钢架结构部分加固修 缮、防水、排水工程等		
工程地址	深圳市龙华区丹堤实 验学校附属丰泽湖幼 儿园	工程合同价	44.951925 (万元)		
合同开工日期		合同竣工日期		合同工期	45 天
实际开工日期		实际竣工日期	2022.9.16	实际工期	
履约评价分项得分					
分项内容				满分分值	得分
一、机构人员配备				0-12	12
二、技术经济实力				0-17	17
三、工程实施过程管理				0-47	46
四、工期控制				0-10	10
五、协调配合与服务				0-14	14

六、直接判定为不合格的情形		1	99
合计			
备注：			
<p>监理单位（若有）意见：</p>  <p>（监理单位公章）</p>			
<p>招标人对该承包商履约表现的总体评价：</p>   <p>（建设单位公章） 2022年9月16日</p>			
评价等级	<input checked="" type="checkbox"/> 优秀 <input type="checkbox"/> 良好 <input type="checkbox"/> 合格 <input type="checkbox"/> 不合格		

3 得润大厦项目

深圳市建设工程承包商履约评价报告书

建设单位名称 (评价单位)	深圳市得润电子股份有限公司		评价期限	2022年5月9日2至2023年5月10日	
承包商名称	深圳市君鹏建筑工程有限公司		承包商资质	施工总承包一级	
法定代表人 及联系方式	李超/0755-86672195		项目负责人 及联系方式	陈涛/13504830101	
企业地址	深圳市南山区前海路东、学府路和桂庙路之间鸿海大厦3层商业07号单元				
工程名称	得润大厦项目		承包范围	地基与基础工程;主体结构工程;装饰装修工程;通风与空调;建筑给排水及供暖;建筑电气工程;智能建筑;屋面及防水工程;建筑节能;消防工程;室外工程;室外环境;	
工程地点	深圳市光明区凤凰街道		工程合同价	12555 万元	
合同开工日期	2019年11月10日	合同竣工日期	2021年7月7日	合同工期	600 天
实际开工日期	2019年12月13日	实际竣工日期	2023年5月23日	实际工期	1268 天
四、履约评价分项得分					
分项内容				得分	
机构人员配备				96	
技术经济实力				95	
工程实施过程管理				95	
工期控制				96	
协调配合与服务				98	
合计				96	
备注:					
评价单位对该企业履约表的总体评价: 优秀					
(加盖单位公章)					
2023年5月23日					
评价等级	<input checked="" type="checkbox"/> 优秀 (95 ≤ 总分 ≤ 100 分) <input type="checkbox"/> 良好 (80 分 ≤ 总分 ≤ 94 分) <input type="checkbox"/> 合格 (60 ≤ 总分 ≤ 79 分) <input type="checkbox"/> 不合格 (总分 ≤ 59 分)				

说明: 1.评价栏中需评价单位项目负责人签字并加盖单位公章。

2.履约情况分为优秀、良好、较好、一般、差,请首先在对应的类别前打“√”,然后在“具体情况”一栏详细说明情况。

4 雷岭社区 2024 年民生微实事工程

深圳市建设工程承包商履约评价报告书

建设单位名称 (评价单位)	深圳市南山区蛇口街道办事处		评价期限	2024年6月25日-2024年9月15日	
承包商名称	深圳市君鹏建筑工程有限公司		承包商资质	一级建筑工程	
法定代表人 及联系方式	李超 0755-86672195		项目负责人 及联系方式	谭淼 15019432390	
企业地址	深圳市南山区前海路东、学府路和桂庙路之间鸿海大厦3层商业07号单元				
工程名称	雷岭社区 2024 年民生微实事工程		承包范围	/	
工程地点	深圳市南山区蛇口街道办事处辖区内		工程合同价	77.6139 万元	
合同开工日期	2024 年 6 月 25 日	合同竣工日期	2024 年 9 月 15 日	合同工期	80 天
实际开工日期	2024 年 6 月 25 日	实际竣工日期	2024 年 9 月 15 日	实际工期	80 天
四、履约评价分项得分					
分项内容				得分	
机构人员配备 (满分 14 分)				12	
技术经济实力 (满分 18 分)				17	
工程实施过程管理 (满分 45 分)				43	
工期控制 (满分 10 分)				9	
协调配合与服务 (满分 13 分)				11	
合计				92	
备注:					
评价单位对该企业履约表的总体评价: (加盖单位公章)					
<div>12 2024.9.15</div>					
评价等级	优秀 <input checked="" type="checkbox"/> 良好 <input type="checkbox"/> 较好 <input type="checkbox"/> 一般 <input type="checkbox"/> 差 <input type="checkbox"/>				

说明: 1.评价栏中需评价单位项目负责人签字并加盖单位公章。
2.履约情况分为优秀、良好、较好、一般、差, 请首先在对应的类别前打“√”, 然后在“具体情况”一栏详细说明情况。

5 教学楼 E 区卫生间漏水维修改造项目

政府采购履约情况反馈表

采购人名称：深圳市龙华区行知实验小学

联系电话：18126148996

采购项目名称	教学楼 E 区卫生间漏水维修改造项目		项目编号	LHJYJ2022062200642B		
中标供应商名称	深圳市君鹏建筑工程有限公司		供应商联系人及电话	曾松彬 13714665550		
中标金额	563,141.37		验收时间	2022 年 08 月 26 日		
履约情况评价	总体评价		<input checked="" type="checkbox"/> 优	<input type="checkbox"/> 良	<input type="checkbox"/> 中	<input type="checkbox"/> 差
	分项评价	质量方面	<input checked="" type="checkbox"/> 优	<input type="checkbox"/> 良	<input type="checkbox"/> 中	<input type="checkbox"/> 差
		价格方面	<input checked="" type="checkbox"/> 优	<input type="checkbox"/> 良	<input type="checkbox"/> 中	<input type="checkbox"/> 差
		服务方面	<input checked="" type="checkbox"/> 优	<input type="checkbox"/> 良	<input type="checkbox"/> 中	<input type="checkbox"/> 差
		时间方面	<input checked="" type="checkbox"/> 优	<input type="checkbox"/> 良	<input type="checkbox"/> 中	<input type="checkbox"/> 差
		环境方面	<input checked="" type="checkbox"/> 优	<input type="checkbox"/> 良	<input type="checkbox"/> 中	<input type="checkbox"/> 差
具体情况说明/其他评价	整体情况验收评为“优秀”。					
采购单位意见 (公章)	  日期 2022 年 9 月 26 日					

说明：

- 1、本表为采购单位向深圳市龙华区政府采购中心反映政府采购项目履约情况时所用；
- 2、履约情况评价分为优、良、中、差四个等级，请在对应的框前打“√”，然后在“具体情况说明”一栏详细说明有关情况。
- 3、本表必须在合同履行完毕后 30 日内反馈。

5 项目管理班子人员配备情况(不评审)

附表 5:

项目管理部组织系统框架图

(投标人根据拟派项目管理团队自行构建，格式自拟)

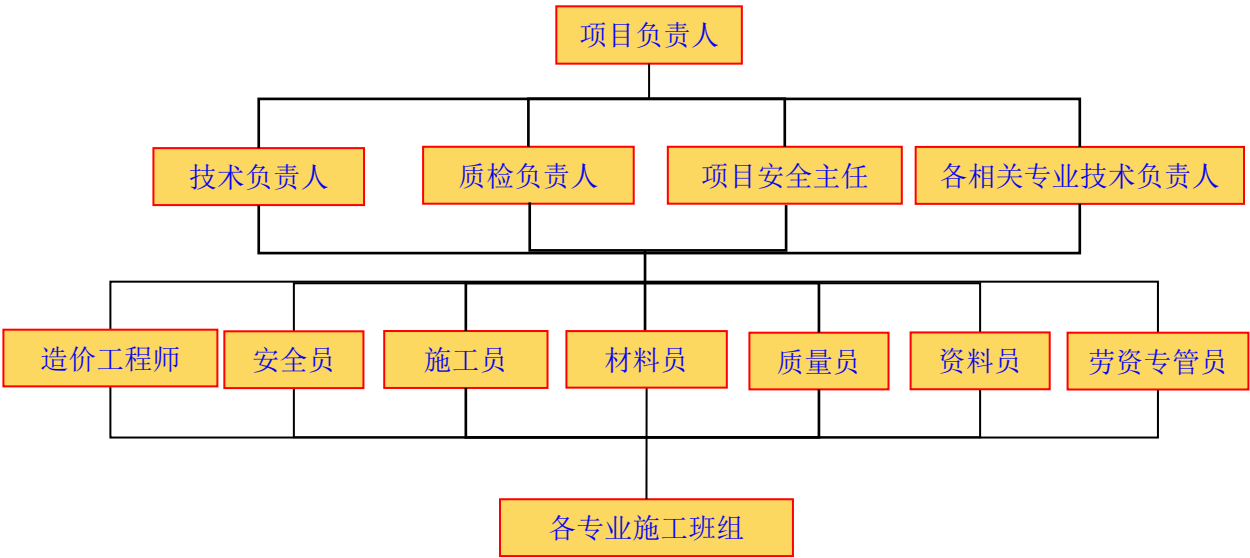

项目管理班子人员配备情况表

管理人员	岗位职责	姓名	执（职）业资格证书及编号	职称	学历	专业	派遣时间
项目负责人	项目负责人（项目经理）	李文焕	一级建造师注册证书、粤1442020202101535	助理工程师	专科	建筑工程	中标后立即派遣
项目技术负责人	项目技术负责人	陈龙军	职称证、B021210746	高级工程师	本科	建筑工程	中标后立即派遣
各相关专业技术负责人	给排水专业技术负责人	张文军	职称证、61086B681372	高级工程师	/	给排水	中标后立即派遣
	土建专业技术负责人	李超	职称证、001408254	工程师	本科	工程管理	中标后立即派遣
	暖通专业技术负责人	李梦娴	职称证、201523559	工程师	/	暖通	中标后立即派遣
项目安全主任	项目安全主任	曾松彬	安全生产考核合格证书、粤建安	助理工程	专科	/	中标后立即派遣

			C3(2011)0008070	师			
质检负责人	质检负责人	曾辉	岗位证、 2301030300302235	/	/	电气	中标后立即派遣
其他	造价工程师	宋贵华	一级造价工程师注册证书、建 [造]1123440002357 6	/	本科	土木建筑工程	中标后立即派遣
	安全员	陈志勇	安全生产考核合格 证书、粤建安 C3(2011)0015410	工程师	专科	/	中标后立即派遣
	质量员	史进	岗位证、 04418106944180102 02	/	专科	土建	中标后立即派遣
	施工员	张玖昌	岗位证、 2301010300304243	/	/	电气	中标后立即派遣
	材料员	曾祖泉	岗位证、 2301040000302404	工程师	/	/	中标后立即派遣
	资料员	陈红宇	岗位证、 2301050000302427	工程师	/	/	中标后立即派遣
	劳资专管员	邓伟学	岗位证、 09158792024120531 6	/	/	/	中标后立即派遣

注：投标人根据拟派项目管理团队情况填写表格，可拓展增加表格内容，按《资信标要求一览表》要求内容填写，并提供相关证明材料。

项目负责人（项目经理） 李文焕



使用有效期: 2025年07月03日
- 2026年01月04日

中华人民共和国一级建造师注册证书

姓 名: 李文焕

性 别: 男

出生日期: 1990年11月10日

注册编号: 粤1442020202101535

聘用企业: 深圳市君鹏建筑工程有限公司

注册专业: 市政公用工程(有效期: 2024-06-03至2027-06-02)

建筑工程(有效期: 2023-08-31至2026-08-30)



请登录中国建造师网
微信公众号扫一扫查询

个人签名:

签名日期: 2025.7.8

中华人民共和国
住房和城乡建设部
行政审批专用章
签发日期: 2025年04月16日

建筑施工企业项目负责人 安全生产考核合格证书

编号: 粤建安B(2016) 0005666

姓 名: 李文焕

性 别: 男

出 生 年 月: 1990年11月10日

企 业 名 称: 深圳市君鹏建筑工程有限公司

职 务: 项目负责人(项目经理)

初次领证日期: 2016年06月17日

有 效 期: 2025年03月20日 至 2028年06月16日



发证机关: 广东省住房和城乡建设厅

发证日期: 2025年03月20日



  <div data-bbox="316 712 545 936">  <p>广东省人力资源和社会保障厅 专用章</p> </div> <p>粤初职证字第 1702036000020 号</p>	<p>李文焕 于 二〇一七 年 五 月, 经 深圳市南山区人力资源局</p> <p>考核认定, 建筑工程 具备 助理工程师</p> <p>资格。特发此证</p> <div data-bbox="726 712 1104 936">  <p>发证机关: 深圳市南山区人力资源局 二〇一七 年 月 日</p> </div>
---	---

<p>姓名 李文焕</p> <p>性别 男 民族 汉</p> <p>出生 1990 年 11 月 10 日</p> <p>住址 广东省深圳市南山区前海路2086号鸿海大厦3层7单元</p> <p>公民身份号码 44078119901110151X</p>	
---	---

<div data-bbox="242 1563 343 1668">  </div> <p>中华人民共和国 居民身份证</p> <p>签发机关 深圳市公安局南山分局</p> <p>有效期限 2017.01.22-2037.01.22</p>
--

普通高等学校

毕业证书



学生 李文焕 性别男，一九九〇年十一月十日生，于二〇一〇年九月至二〇一三年七月在本校 建筑工程管理(工程造价) 专业叁年制专科学习，修完教学计划规定的全部课程，成绩合格，准予毕业。

校 名： 汕头职业技术学院

校(院)长：



证书编号： 129541201306001363

二〇一三年七月一日

姓名: 李文煥	社保电脑号: 639831184	身份证号码: 44078119901110151X	页码: 3
参保单位名称: 深圳市君鹏建筑工程有限公司		单位编号: 163161	计算单位: 元

深圳市社会保险基金管理局
社保费缴纳清单
打印日期: 2023年10月30日
证明专用章

1. 本证明可作为参保人在本单位参加社会保险的证明。向相关部门提供, 查验部门可通过登录
网址: <https://sipub.sz.gov.cn/vp/>, 输入下列验证码 (3391f14e49397e4i) 核查, 验证码有效期三个月。

3. 医疗险种中的险种“1”为基本医疗保险一档，“2”为基本医疗保险二档，“4”为基本医疗保险三档，“5”为少儿/大学生医保（医疗保险二档），“6”为统筹医疗保险。

5. 居民养老保险、少儿/学生医疗保险缴费情况不在本清单中展示。

6. 如2020年2月至6月的单位缴费部分金额为“0”或者缴费金额减半的,属于按规定减免后实收金额。

单位名称
深圳市君鹏建筑工程有限公司

项目技术负责人 陈龙军



 (加盖授予部门钢印有效)	姓 名: 陈龙军
	性 别: 男
	出生年月: 1976.02
	专业名称: 建筑工程
	资格名称: 高级工程师
授予时间: 二〇一二年九月一日	
授予部门:	
持证人签名: _____	
身份证号码: 232602197602133719	

成人高等教育

毕业证书



学生 陈龙军 性别 男，一九七六年 二 月十三 日生，于 二〇〇九
年 二 月至二〇一一年 六 月在本校 土木工程

专业 函授 学习，修完 本 科教学计划规定的全部课程，成绩
合格，准予毕业。

校 名： 东北林业大学

校（院）长：



批准文号：(83)教成字002号

证书编号：102255201105002130

二〇一一年 六 月十五 日

中华人民共和国教育部学历证书查询网址：<http://www.chsi.com.cn>

姓 名 陈龙军

性 别 男 民 族 汉

出 生 1976 年 2 月 13 日

住 址 黑龙江省北安市建设农垦
社区B区一委287号



公民身份号码 232602197602133719



中华人民共和国 居民身份证

签发机关 北安市公安局

有效期限 2007.05.16-2027.05.16

深圳市社会保险历年参保缴费明细表（个人）

姓名：陈龙军 社保电码号：806643140 身份证号码：232602197602133719 页码：1
参保单位名称：深圳市君鹏建筑工程有限公司 单位编号：163161 计算单位：元

缴费年	月	单位编号	养老保险			医疗保险			生育			工伤保险		失业保险			
			基数	单位交	个人交	险种	基数	单位交	个人交	险种	基数	单位交	基数	单位交	基数	单位交	个人交
2022	10	163161	4000.0	560.0	320.0	1	7778	482.24	155.56	1	4000	18.0	4000	12.48	2360	16.52	7.08
2022	11	163161	4000.0	560.0	320.0	1	7778	482.24	155.56	1	4000	18.0	4000	12.48	2360	16.52	7.08
2022	12	163161	4000.0	560.0	320.0	1	7778	482.24	155.56	1	4000	18.0	4000	12.48	2360	16.52	7.08
2023	01	163161	4000.0	560.0	320.0	1	7778	482.24	155.56	1	4000	20.0	4000	12.48	2360	16.52	7.08
2023	02	163161	4000.0	560.0	320.0	1	7778	482.24	155.56	1	4000	20.0	4000	12.48	2360	16.52	7.08
2023	03	163161	4000.0	560.0	320.0	1	7778	482.24	155.56	1	4000	20.0	4000	12.48	2360	16.52	7.08
2023	04	163161	4000.0	560.0	320.0	1	7778	482.24	155.56	1	4000	20.0	4000	12.48	2360	16.52	7.08
2023	05	163161	4000.0	560.0	320.0	1	7778	482.24	155.56	1	4000	20.0	4000	15.6	2360	16.52	7.08
2023	06	163161	4000.0	600.0	320.0	1	7778	482.24	155.56	1	4000	20.0	4000	15.6	2360	16.52	7.08
2023	07	163161	4000.0	600.0	320.0	1	7778	482.24	155.56	1	4000	20.0	4000	15.6	2360	16.52	7.08
2023	08	163161	4000.0	600.0	320.0	1	7778	482.24	155.56	1	4000	20.0	4000	15.6	2360	16.52	7.08
2023	09	163161	4000.0	600.0	320.0	1	7778	482.24	155.56	1	4000	20.0	4000	15.6	2360	16.52	7.08
2023	10	163161	4000.0	600.0	320.0	1	6123	367.38	122.46	1	6123	30.62	4000	15.6	2360	16.52	7.08
2023	11	163161	4000.0	600.0	320.0	1	6123	367.38	122.46	1	6123	30.62	4000	15.6	2360	16.52	7.08
2023	12	163161	4000.0	600.0	320.0	1	6123	367.38	122.46	1	6123	30.62	4000	15.6	2360	16.52	7.08
2024	01	163161	3523.0	528.45	281.84	1	6475	323.75	129.5	1	6475	32.38	3523	13.74	3523	28.18	7.05
2024	02	163161	3523.0	528.45	281.84	1	6475	323.75	129.5	1	6475	32.38	3523	13.74	3523	28.18	7.05
2024	03	163161	3523.0	528.45	281.84	1	6475	323.75	129.5	1	6475	32.38	3523	27.48	3523	28.18	7.05
2024	04	163161	3523.0	563.68	281.84	1	6475	323.75	129.5	1	6475	32.38	3523	27.48	3523	28.18	7.05
2024	05	163161	3523.0	563.68	281.84	1	6475	323.75	129.5	1	6475	32.38	3523	27.48	3523	28.18	7.05
2024	06	163161	3523.0	563.68	281.84	1	6475	323.75	129.5	1	6475	32.38	3523	27.48	3523	28.18	7.05
2024	07	163161	4492.0	718.72	359.36	1	6475	323.75	129.5	1	6475	32.38	3523	35.23	3523	28.18	7.05
2024	08	163161	4492.0	718.72	359.36	1	6475	323.75	129.5	1	6475	32.38	3523	35.23	3523	28.18	7.05
2024	09	163161	4492.0	718.72	359.36	1	6475	323.75	129.5	1	6475	32.38	3523	35.23	3523	28.18	7.05
2024	10	163161	4492.0	718.72	359.36	1	6475	323.75	129.5	1	6475	32.38	3523	35.23	3523	28.18	7.05
2024	11	163161	4492.0	718.72	359.36	1	6475	323.75	129.5	1	6475	32.38	3523	35.23	3523	28.18	7.05
2024	12	163161	4492.0	718.72	359.36	1	6475	323.75	129.5	1	6475	32.38	3523	35.23	3523	28.18	7.05
2025	01	163161	4492.0	763.64	359.36	1	6733	336.65	134.66	1	6733	33.67	3523	35.23	3523	28.18	7.05
2025	02	163161	4492.0	763.64	359.36	1	6733	336.65	134.66	1	6733	33.67	3523	35.23	3523	28.18	7.05
2025	03	163161	4492.0	763.64	359.36	1	6733	336.65	134.66	1	6733	33.67	3523	35.23	3523	28.18	7.05
2025	04	163161	4492.0	763.64	359.36	1	6733	336.65	134.66	1	6733	33.67	3523	35.23	3523	28.18	7.05
2025	05	163161	4492.0	763.64	359.36	1	6733	336.65	134.66	1	6733	33.67	3523	35.23	3523	28.18	7.05
2025	06	163161	4492.0	763.64	359.36	1	6733	336.65	134.66	1	6733	33.67	3523	35.23	3523	28.18	7.05
2025	07	163161	4492.0	763.64	359.36	1	6733	336.65	134.66	1	6733	33.67	3523	35.23	3523	28.18	7.05
2025	08	163161	4492.0	763.64	359.36	1	6733	336.65	134.66	1	6733	33.67	3523	35.23	3523	28.18	7.05
2025	09	163161	4492.0	763.64	359.36	1	6733	336.65	134.66	1	6733	33.67	3523	35.23	3523	28.18	7.05
2025	10	163161	4492.0	763.64	359.36	1	6733	336.65	134.66	1	6733	33.67	3523	35.23	3523	28.18	7.05
合计			23905.11	12240.8			14140.52	5134.7			1051.12					261.3	

- 备注：
1. 本证明可作为参保人在本单位参加社会保险的证明。向相关部门提供，查验部门可通过登录
网址：<https://sipub.sz.gov.cn/vp/>，输入下列验证码（ 3391f14e4927f948 ）核查，验证码有效期三个月。
 2. 生育保险中的险种“1”为生育保险，“2”为生育医疗。
 3. 医疗险种中的险种“1”为基本医疗保险一档，“2”为基本医疗保险二档，“4”为基本医疗保险三档，“5”为少儿/大学生医保（医疗保险二档），
“6”为统筹医疗保险。
 4. 上述“缴费明细”表中带“*”标识为补缴，空行为断缴。
 5. 居民养老保险、少儿/学生医疗保险缴费情况不在本清单中展示。
 6. 如2020年2月至6月的单位缴费部分金额为“0”或者缴费金额减半的，属于按规定减免后实收金额。
 7. 单位编号对应的单位名称：
单位编号 163161 单位名称 深圳市君鹏建筑工程有限公司



给排水专业技术负责人 张文军

ZHUANYE JISHU ZHIWU
ZIGE ZHENGSHU



姓 名 张文军

性 别 男

出生年月 1974 年 10 月

从事专业 给排水

职务名称 高级工程师

工作单位 深圳市君鹏建筑工程有限公司

证书编号 61086B681372

经高级专业技术职务评审委员会评审，符合任职条件，具备高级工程师职务任职资格。



姓名 张文军
性别 男 民族 汉
出生 1974 年 10 月 29 日
住址 广东省兴宁市宁新街道办事处黄岭村新张屋37号
公民身份号码 441425197410294237



中华人民共和国居民身份证



签发机关 兴宁市公安局
有效期限 2013.09.22-2033.09.22

姓名: 张文军	社保电话号: 619863216	身份证号码: 441425197410294237	页码: 4
参保单位名称: 深圳市君鹏建筑工程有限公司	单位编号: 163161		计算单位: 元

备注:

1. 本证明可作为参保人在本单位参加社会保险的证明。向相关部门提供, 查验部门可通过登录
网址: <https://sipub.sz.gov.cn/vp/>, 输入下列验证码 (3391f14e4940ad8f) 核查, 验证码有效期三个月。
2. 生育保险中的险种“1”为生育保险, “2”为生育医疗。
3. 医疗险种中的险种“1”为基本医疗保险一档, “2”为基本医疗保险二档, “4”为基本医疗保险三档, “5”为少儿/大学生医保(医疗保险二档), “6”为统筹医疗保险。
4. 上述“缴费明细”表中带“*”标识为补缴, 空行为断缴。
5. 居民养老保险、少儿/学生医疗保险缴费情况不在本清单中展示。
6. 如2020年2月至6月的单位缴费部分金额为“0”或者缴费金额减半的, 属于按规定减免后实收金额。
7. 单位编号对应的单位名称:
单位编号
163161
单位名称
深圳市君鹏建筑工程有限公司



土建专业技术负责人 李超

本证书表明持证人符合国家颁布的《试行条例》规定的中级专业技术职务任职条件，具备中级专业技术职务任职资格。



This is to certify that the bearer of this certificate holds the intermediate professional and/or technical rank herein indicated in accordance with the "Interim Regulations Governing the Qualification for Professional and Technical Ranks."

Department of Human Resources and Social Security
of Yunnan Province



(颁证部门钢印)

姓 名 李超
性 别 男
出生年月 1974年3月20日

昆明大成建筑工程有限公司
工作单位 司

专业名称 工程管理

资格名称 建造师

评审组织 昆明市建筑专业中级工程
师评审委员会

资格认定时间 2014年4月

发证时间 2014年4月

证书编号 001408254

姓名 李超
性别 男 民族 汉
出生 1974 年 3 月 20 日
住址 广东省深圳市南山区前海
路2086号鸿海大厦3层7单
元
公民身份号码 441425197403200036



 中华人民共和国
居民身份证

签发机关 深圳市公安局南山分局
有效期限 2014.11.10-2034.11.10

普通高等学校
毕业证书

学生 李超 性别 男 一九七四年
三月 日生，于一九九三年 九 月
至 一九九七年 七月 在本校
国土规划与房地产开发 专业 四 年制本科学习，修
完教学计划规定的全部课程，成绩合
格，准予毕业。

校(院)长: 

校 名: 广东工业大学
一九九七年 七月 日

学校编号: 199711156

中华人民共和国国家教育委员会印制
No. 00466741



深圳市社会保险历年参保缴费明细表（个人）

姓名：李超
参保单位名称：深圳市君鹏建筑工程有限公司

社保电脑号：634318971
单位编号：163161

身份证号码：441425197403200036
单位编号：163161

页码：4
计算单位：元

缴费年	月	单位编号	养老保险			医疗保险				生育			工伤保险		失业保险		
			基数	单位交	个人交	险种	基数	单位交	个人交	险种	基数	单位交	基数	单位交	基数	单位交	个人交
2024	10	163161	4492.0	718.72	359.36	1	6475	323.75	129.5	1	6475	32.38	3523	35.23	3523	28.18	7.05
2024	11	163161	4492.0	718.72	359.36	1	6475	323.75	129.5	1	6475	32.38	3523	35.23	3523	28.18	7.05
2024	12	163161	4492.0	718.72	359.36	1	6475	323.75	129.5	1	6475	32.38	3523	35.23	3523	28.18	7.05
2025	01	163161	4492.0	763.64	359.36	1	6733	336.65	134.66	1	6733	33.67	3523	35.23	3523	28.18	7.05
2025	02	163161	4492.0	763.64	359.36	1	6733	336.65	134.66	1	6733	33.67	3523	35.23	3523	28.18	7.05
2025	03	163161	4492.0	763.64	359.36	1	6733	336.65	134.66	1	6733	33.67	3523	35.23	3523	28.18	7.05
2025	04	163161	4492.0	763.64	359.36	1	6733	336.65	134.66	1	6733	33.67	3523	35.23	3523	28.18	7.05
2025	05	163161	4492.0	763.64	359.36	1	6733	336.65	134.66	1	6733	33.67	3523	35.23	3523	28.18	7.05
2025	06	163161	4492.0	763.64	359.36	1	6733	336.65	134.66	1	6733	33.67	3523	35.23	3523	28.18	7.05
2025	07	163161	4492.0	763.64	359.36	1	6733	336.65	134.66	1	6733	33.67	3523	35.23	3523	28.18	7.05
2025	08	163161	4492.0	763.64	359.36	1	6733	336.65	134.66	1	6733	33.67	3523	35.23	3523	28.18	7.05
2025	09	163161	4492.0	763.64	359.36	1	6733	336.65	134.66	1	6733	33.67	3523	35.23	3523	28.18	7.05
2025	10	163161	4492.0	763.64	359.36	1	6733	336.65	134.66	1	6733	33.67	3523	35.23	3523	28.18	7.05
合计				64252.91	38395.52			41265.52	14831.02			2691.76		1830.68		3102.65	1568.76

备注：

1. 本证明可作为参保人在本单位参加社会保险的证明。向相关部门提供，查验部门可通过登录
网址：<https://sipub.sz.gov.cn/vp/>，输入下列验证码（ 3391f14e49312a38 ）核查，验证码有效期三个月。

2. 生育保险中的险种“1”为生育保险，“2”为生育医疗。

3. 医疗险种中的险种“1”为基本医疗保险一档，“2”为基本医疗保险二档，“4”为基本医疗保险三档，“5”为少儿/大学生医保（医疗保险二档），“6”为统筹医疗保险。

4. 上述“缴费明细”表中带“*”标识为补缴，空行为断缴。

5. 居民养老保险、少儿/学生医疗保险缴费情况不在本清单中展示。

6. 如2020年2月至6月的单位缴费部分金额为“0”或者缴费金额减半的，属于按规定减免后实收金额。

7. 单位编号对应的单位名称：
单位编号 163161 单位名称 深圳市君鹏建筑工程有限公司



暖通专业技术负责人 李梦娴



姓名	李梦娴	专业名称	暖通
性别	女	资格级别	中级
出生年月	1979/02	资格名称	工程师
管理号	2015191589	授予时间	16/12/2015
		发证单位	呼伦贝尔市人力资源和社会保障局

姓名 李梦娴

性别 女 民族 汉

出生 1979 年 2 月 19 日

住址 广东省深圳市南山区前海
路2086号鸿海大厦3层7单
元

公民身份号码 452423197902193045



中华人民共和国
居民身份证

签发机关 深圳市公安局南山分局

有效期限 2015.10.12-2035.10.12

深圳市社会保险历年参保缴费明细表（个人）

姓名：李梦娴
参保单位名称：深圳市君鹏建筑工程有限公司

社保电话号：604987570
单位编号：163161

身份证号码：452423197902193045
页码：3

计算单位：元

缴费年	月	单位编号	养老保险			医疗保险				生育			工伤保险		失业保险		
			基数	单位交	个人交	险种	基数	单位交	个人交	险种	基数	单位交	基数	单位交	基数	单位交	个人交
2023	12	163161	4000.0	600.0	320.0	1	6123	367.38	122.46	1	6123	30.62	4000	15.6	2360	16.52	7.08
2024	01	163161	3523.0	528.45	281.84	1	6475	323.75	129.5	1	6475	32.38	3523	13.74	3523	28.18	7.05
2024	02	163161	3523.0	528.45	281.84	1	6475	323.75	129.5	1	6475	32.38	3523	13.74	3523	28.18	7.05
2024	03	163161	3523.0	528.45	281.84	1	6475	323.75	129.5	1	6475	32.38	3523	27.48	3523	28.18	7.05
2024	04	163161	3523.0	563.68	281.84	1	6475	323.75	129.5	1	6475	32.38	3523	27.48	3523	28.18	7.05
2024	05	163161	3523.0	563.68	281.84	1	6475	323.75	129.5	1	6475	32.38	3523	27.48	3523	28.18	7.05
2024	06	163161	3523.0	563.68	281.84	1	6475	323.75	129.5	1	6475	32.38	3523	27.48	3523	28.18	7.05
2024	07	163161	4492.0	718.72	359.36	1	6475	323.75	129.5	1	6475	32.38	3523	35.23	3523	28.18	7.05
2024	08	163161	4492.0	718.72	359.36	1	6475	323.75	129.5	1	6475	32.38	3523	35.23	3523	28.18	7.05
2024	09	163161	4492.0	718.72	359.36	1	6475	323.75	129.5	1	6475	32.38	3523	35.23	3523	28.18	7.05
2024	10	163161	4492.0	718.72	359.36	1	6475	323.75	129.5	1	6475	32.38	3523	35.23	3523	28.18	7.05
2024	11	163161	4492.0	718.72	359.36	1	6475	323.75	129.5	1	6475	32.38	3523	35.23	3523	28.18	7.05
2024	12	163161	4492.0	718.72	359.36	1	6475	323.75	129.5	1	6475	32.38	3523	35.23	3523	28.18	7.05
2025	01	163161	4492.0	763.64	359.36	1	6733	336.65	134.66	1	6733	33.67	3523	35.23	3523	28.18	7.05
2025	02	163161	4492.0	763.64	359.36	1	6733	336.65	134.66	1	6733	33.67	3523	35.23	3523	28.18	7.05
2025	03	163161	4492.0	763.64	359.36	1	6733	336.65	134.66	1	6733	33.67	3523	35.23	3523	28.18	7.05
2025	04	163161	4492.0	763.64	359.36	1	6733	336.65	134.66	1	6733	33.67	3523	35.23	3523	28.18	7.05
2025	05	163161	4492.0	763.64	359.36	1	6733	336.65	134.66	1	6733	33.67	3523	35.23	3523	28.18	7.05
2025	06	163161	4492.0	763.64	359.36	1	6733	336.65	134.66	1	6733	33.67	3523	35.23	3523	28.18	7.05
2025	07	163161	4492.0	763.64	359.36	1	6733	336.65	134.66	1	6733	33.67	3523	35.23	3523	28.18	7.05
2025	08	163161	4492.0	763.64	359.36	1	6733	336.65	134.66	1	6733	33.67	3523	35.23	3523	28.18	7.05
2025	09	163161	4492.0	763.64	359.36	1	6733	336.65	134.66	1	6733	33.67	3523	35.23	3523	28.18	7.05
2025	10	163161	4492.0	763.64	359.36	1	6733	336.65	134.66	1	6733	33.67	3523	35.23	3523	28.18	7.05
合计			52207.09	31475.68			32997.83	11977.39			2268.75		1553.76	2370.96		1142.88	

备注：

1. 本证明可作为参保人在本单位参加社会保险的证明。向相关部门提供，查验部门可通过登录
网址：<https://sipub.sz.gov.cn/vp/>，输入下列验证码（ 3391f14e493244f2 ）核查，验证码有效期三个月。

2. 生育保险中的险种“1”为生育保险，“2”为生育医疗。

3. 医疗险种中的险种“1”为基本医疗保险一档，“2”为基本医疗保险二档，“4”为基本医疗保险三档，“5”为少儿/大学生医保（医疗保险二档），“6”为统筹医疗保险。

4. 上述“缴费明细”表中带“*”标识为补缴，空行为断缴。

5. 居民养老保险、少儿/学生医疗保险缴费情况不在本清单中展示。

6. 如2020年2月至6月的单位缴费部分金额为“0”或者缴费金额减半的，属于按规定减免后实收金额。

7. 单位编号对应的单位名称：
单位编号
163161
单位名称
深圳市君鹏建筑工程有限公司



项目安全主任 曾松彬

建筑施工企业综合类专职安全生产管理人员
安全生产考核合格证书

编号:粤建安C3(2011)0008070

姓 名:曾松彬

性 别:男

出 生 年 月:1988年04月04日

企 业 名 称:深圳市君鹏建筑工程有限公司

职 务:专职安全生产管理人员

初次领证日期:2011年08月12日

有 效 期:2023年05月22日 至 2026年08月11日



发证机关:广东省住房和城乡建设厅

发证日期:2023年05月22日





X000785197

姓名 曾松彬

性别 男 民族 汉

出生 1988 年 4 月 4 日

住址 广东省汕头市潮阳区城南
街道凤上上东内路寨内南
10号



公民身份号码 440582198804040455



中华人民共和国
居民身份证

签发机关 汕头市公安局潮阳分局

有效期限 2016.04.25-2036.04.25

深圳市社会保险历年参保缴费明细表（个人）

姓名：曾松彬

社保电脑号：625527394

身份证号码：440582198804040455

页码：4

参保单位名称：深圳市君鹏建筑工程有限公司

单位编号：163161

计算单位：元

缴费年	月	单位编号	养老保险			医疗保险			生育		工伤保险		失业保险		
			基数	单位交	个人交	险种	基数	单位交	个人交	险种	基数	单位交	基数	单位交	个人交
2022	04	163161	4000.0	560.0	320.0	1	6972	418.32	139.44	1	4000	18.0	4000	7.8	2360
2022	05	163161	4000.0	560.0	320.0	1	6972	418.32	139.44	1	4000	18.0	4000	12.48	2360
2022	06	163161	4000.0	560.0	320.0	1	6972	418.32	139.44	1	4000	18.0	4000	12.48	2360
2022	07	163161	4000.0	560.0	320.0	1	7778	466.68	155.56	1	4000	18.0	4000	12.48	2360
2022	08	163161	4000.0	560.0	320.0	1	7778	466.68	155.56	1	4000	18.0	4000	12.48	2360
2022	09	163161	4000.0	560.0	320.0	1	7778	466.68	155.56	1	4000	18.0	4000	12.48	2360
2022	10	163161	4000.0	560.0	320.0	1	7778	482.24	155.56	1	4000	18.0	4000	12.48	2360
2022	11	163161	4000.0	560.0	320.0	1	7778	482.24	155.56	1	4000	18.0	4000	12.48	2360
2022	12	163161	4000.0	560.0	320.0	1	7778	482.24	155.56	1	4000	18.0	4000	12.48	2360
2023	01	163161	4000.0	560.0	320.0	1	7778	482.24	155.56	1	4000	20.0	4000	12.48	2360
2023	02	163161	4000.0	560.0	320.0	1	7778	482.24	155.56	1	4000	20.0	4000	12.48	2360
2023	03	163161	4000.0	560.0	320.0	1	7778	482.24	155.56	1	4000	20.0	4000	12.48	2360
2023	04	163161	4000.0	560.0	320.0	1	7778	482.24	155.56	1	4000	20.0	4000	12.48	2360
2023	05	163161	4000.0	560.0	320.0	1	7778	482.24	155.56	1	4000	20.0	4000	15.6	2360
2023	06	163161	4000.0	560.0	320.0	1	7778	482.24	155.56	1	4000	20.0	4000	15.6	2360
2023	07	163161	4000.0	560.0	320.0	1	7778	482.24	155.56	1	4000	20.0	4000	15.6	2360
2023	08	163161	4000.0	560.0	320.0	1	7778	482.24	155.56	1	4000	20.0	4000	15.6	2360
2023	09	163161	4000.0	560.0	320.0	1	7778	482.24	155.56	1	4000	20.0	4000	15.6	2360
2023	10	163161	4000.0	560.0	320.0	1	6123	367.38	122.46	1	6123	30.62	4000	15.6	2360
2023	11	163161	4000.0	560.0	320.0	1	6123	367.38	122.46	1	6123	30.62	4000	15.6	2360
2023	12	163161	4000.0	560.0	320.0	1	6123	367.38	122.46	1	6123	30.62	4000	15.6	2360
2024	01	163161	3523.0	493.22	281.84	1	6475	323.75	129.5	1	6475	32.38	3523	13.74	3523
2024	02	163161	3523.0	493.22	281.84	1	6475	323.75	129.5	1	6475	32.38	3523	13.74	3523
2024	03	163161	3523.0	493.22	281.84	1	6475	323.75	129.5	1	6475	32.38	3523	27.48	3523
2024	04	163161	3523.0	493.22	281.84	1	6475	323.75	129.5	1	6475	32.38	3523	27.48	3523
2024	05	163161	3523.0	493.22	281.84	1	6475	323.75	129.5	1	6475	32.38	3523	27.48	3523
2024	06	163161	3523.0	493.22	281.84	1	6475	323.75	129.5	1	6475	32.38	3523	27.48	3523
2024	07	163161	4492.0	673.8	359.36	1	6475	323.75	129.5	1	6475	32.38	3523	35.23	3523
2024	08	163161	4492.0	673.8	359.36	1	6475	323.75	129.5	1	6475	32.38	3523	35.23	3523
2024	09	163161	4492.0	673.8	359.36	1	6475	323.75	129.5	1	6475	32.38	3523	35.23	3523
2024	10	163161	4492.0	673.8	359.36	1	6475	323.75	129.5	1	6475	32.38	3523	35.23	3523
2024	11	163161	4492.0	673.8	359.36	1	6475	323.75	129.5	1	6475	32.38	3523	35.23	3523
2024	12	163161	4492.0	673.8	359.36	1	6475	323.75	129.5	1	6475	32.38	3523	35.23	3523
2025	01	163161	4492.0	718.72	359.36	1	6733	336.65	134.66	1	6733	33.67	3523	35.23	3523
2025	02	163161	4492.0	718.72	359.36	1	6733	336.65	134.66	1	6733	33.67	3523	35.23	3523
2025	03	163161	4492.0	718.72	359.36	1	6733	336.65	134.66	1	6733	33.67	3523	35.23	3523
2025	04	163161	4492.0	718.72	359.36	1	6733	336.65	134.66	1	6733	33.67	3523	35.23	3523
2025	05	163161	4492.0	718.72	359.36	1	6733	336.65	134.66	1	6733	33.67	3523	35.23	3523
2025	06	163161	4492.0	718.72	359.36	1	6733	336.65	134.66	1	6733	33.67	3523	35.23	3523
2025	07	163161	4492.0	718.72	359.36	1	6733	336.65	134.66	1	6733	33.67	3523	35.23	3523
2025	08	163161	4492.0	718.72	359.36	1	6733	336.65	134.66	1	6733	33.67	3523	35.23	3523
2025	09	163161	4492.0	718.72	359.36	1	6733	336.65	134.66	1	6733	33.67	3523	35.23	3523
2025	10	163161	4492.0	718.72	359.36	1	6733	336.65	134.66	1	6733	33.67	3523	35.23	3523
合计			64731.53	41839.52			46050.58	16509.54			3100.73		1993.79	102.65	1568.76

备注：

1. 本证明可作为参保人在本单位参加社会保险的证明。向相关部门提供，查验部门可通过登录
网址：<https://sipub.sz.gov.cn/vp/>，输入下列验证码（ 3391f14e4926e69f ）核查，验证码有效期三个月。
2. 生育险种中的险种“1”为生育保险，“2”为生育医疗。
3. 医疗险种中的险种“1”为基本医疗保险一档，“2”为基本医疗保险二档，“4”为基本医疗保险三档，“5”为少儿/大学生医保（医疗保险二档），“6”为统筹医疗保险。
4. 上述“缴费明细”表中带“*”标识为补缴，空行为断缴。
5. 居民养老保险、少儿/学生医疗保险缴费情况不在本清单中展示。
6. 如2020年2月至6月的单位缴费部分金额为“0”或者缴费金额减半的，属于按规定减免后实收金额。
7. 单位编号对应的单位名称：
单位编号
163161
单位名称
深圳市君鹏建筑工程有限公司



质检负责人 曾辉

	曾辉 同志于 2023 年 11 月 22 日至 2023 年 12 月 05 日 参加住房和城乡建设领域专业技术 管理人员 质量员（电气）职业 培训，经考核成绩合格，特发此证。
姓 名 曾辉	
身份证号 441425197105090190	
证书编号 2301030300302235	
工作单位	

姓名 曾辉			中华人民共和国 居 民 身 份 证
性别 男 民族 汉			
出生 1971 年 5 月 9 日			
住址 广东省深圳市福田区深南 大道1012号2-510			
公民身份号码 441425197105090190			签发机关 深圳市公安局福田分局 有效期限 2005.11.07-2025.11.07

深圳市社会保险历年参保缴费明细表（个人）

姓名：曾辉
参保单位名称：深圳市君鹏建筑工程有限公司

社保电脑号：1184816
单位编号：163161

身份证号码：441425197105090190
页码：3

计算单位：元

缴费年	月	单位编号	养老保险			医疗保险				生育			工伤保险		失业保险		
			基数	单位交	个人交	险种	基数	单位交	个人交	险种	基数	单位交	基数	单位交	基数	单位交	个人交
2023	12	163161	4000.0	600.0	320.0	1	6123	367.38	122.46	1	6123	30.62	4000	15.6	2360	16.52	7.08
2024	01	163161	3523.0	528.45	281.84	1	6475	323.75	129.5	1	6475	32.38	3523	13.74	3523	28.18	7.05
2024	02	163161	3523.0	528.45	281.84	1	6475	323.75	129.5	1	6475	32.38	3523	13.74	3523	28.18	7.05
2024	03	163161	3523.0	528.45	281.84	1	6475	323.75	129.5	1	6475	32.38	3523	27.48	3523	28.18	7.05
2024	04	163161	3523.0	563.68	281.84	1	6475	323.75	129.5	1	6475	32.38	3523	27.48	3523	28.18	7.05
2024	05	163161	3523.0	563.68	281.84	1	6475	323.75	129.5	1	6475	32.38	3523	27.48	3523	28.18	7.05
2024	06	163161	3523.0	563.68	281.84	1	6475	323.75	129.5	1	6475	32.38	3523	27.48	3523	28.18	7.05
2024	07	163161	4492.0	718.72	359.36	1	6475	323.75	129.5	1	6475	32.38	3523	35.23	3523	28.18	7.05
2024	08	163161	4492.0	718.72	359.36	1	6475	323.75	129.5	1	6475	32.38	3523	35.23	3523	28.18	7.05
2024	09	163161	4492.0	718.72	359.36	1	6475	323.75	129.5	1	6475	32.38	3523	35.23	3523	28.18	7.05
2024	10	163161	4492.0	718.72	359.36	1	6475	323.75	129.5	1	6475	32.38	3523	35.23	3523	28.18	7.05
2024	11	163161	4492.0	718.72	359.36	1	6475	323.75	129.5	1	6475	32.38	3523	35.23	3523	28.18	7.05
2024	12	163161	4492.0	718.72	359.36	1	6475	323.75	129.5	1	6475	32.38	3523	35.23	3523	28.18	7.05
2025	01	163161	4492.0	763.64	359.36	1	6733	336.65	134.66	1	6733	33.67	3523	35.23	3523	28.18	7.05
2025	02	163161	4492.0	763.64	359.36	1	6733	336.65	134.66	1	6733	33.67	3523	35.23	3523	28.18	7.05
2025	03	163161	4492.0	763.64	359.36	1	6733	336.65	134.66	1	6733	33.67	3523	35.23	3523	28.18	7.05
2025	04	163161	4492.0	763.64	359.36	1	6733	336.65	134.66	1	6733	33.67	3523	35.23	3523	28.18	7.05
2025	05	163161	4492.0	763.64	359.36	1	6733	336.65	134.66	1	6733	33.67	3523	35.23	3523	28.18	7.05
2025	06	163161	4492.0	763.64	359.36	1	6733	336.65	134.66	1	6733	33.67	3523	35.23	3523	28.18	7.05
2025	07	163161	4492.0	763.64	359.36	1	6733	336.65	134.66	1	6733	33.67	3523	35.23	3523	28.18	7.05
2025	08	163161	4492.0	763.64	359.36	1	6733	336.65	134.66	1	6733	33.67	3523	35.23	3523	28.18	7.05
2025	09	163161	4492.0	763.64	359.36	1	6733	336.65	134.66	1	6733	33.67	3523	35.23	3523	28.18	7.05
2025	10	163161	4492.0	763.64	359.36	1	6733	336.65	134.66	1	6733	33.67	3523	35.23	3523	28.18	7.05
合计			55888.91 33374.4			37980.14 13763.14				2263.61			1674.93		1989.76 924.72		

备注：

1. 本证明可作为参保人在本单位参加社会保险的证明。向相关部门提供，查验部门可通过登录
网址：<https://sipub.sz.gov.cn/vp/>，输入下列验证码（ 3391f14e49236498 ）核查，验证码有效期三个月。

2. 生育保险中的险种“1”为生育保险，“2”为生育医疗。

3. 医疗险种中的险种“1”为基本医疗保险一档，“2”为基本医疗保险二档，“4”为基本医疗保险三档，“5”为少儿/大学生医保（医疗保险二档），“6”为统筹医疗保险。

4. 上述“缴费明细”表中带“*”标识为补缴，空行为断缴。

5. 居民养老保险、少儿/学生医疗保险缴费情况不在本清单中展示。

6. 如2020年2月至6月的单位缴费部分金额为“0”或者缴费金额减半的，属于按规定减免后实收金额。

7. 单位编号对应的单位名称：
单位编号
163161
单位名称
深圳市君鹏建筑工程有限公司



造价工程师 宋贵华

使用有效期: 2025年09月13日
- 2025年12月12日



中华人民共和国
一级造价工程师注册证书

The People's Republic of China
Class1 Cost Engineer Certificate of Registration

姓 名: 宋贵华

性 别: 男

出 生 日 期: 1976年01月22日

专 业: 土木建筑工程

证 书 编 号: 建[造]11234400023576

有 效 期: 2023年07月17日-2027年07月16日

聘 用 单 位: 深圳市君鹏建筑工程有限公司



个人签名:

签名日期:

宋贵华

宋贵华
2025.9.13



发证日期: 2023年07月17日



姓名: 宋贵华	社保电脑号: 1811735	身份证号码: 360502197601226034	页码: 1
参保单位名称: 深圳市君鹏建筑工程有限公司		单位编号: 163161	计算单位: 元

[illegible]

1. 本证明可作为参保人在本单位参加社会保险的证明。向相关部门提供，查验部门可通过登录
网址：<https://sipub.sz.gov.cn/vp/>，输入下列验证码（ 3391f14e49374262 ）核查，验证码有效期三个月。

2. 生育保险中的险种“1”为生育保险，“2”为生育医疗。

3. 医疗险种中的险种“1”为基本医疗保险一档，“2”为基本医疗保险二档，“4”为基本医疗保险三档，“5”为少儿/大学生医保（医疗保险二档），“6”为统筹医疗保险。

4. 上述“缴费明细”表中带“*”标识为补缴，空行为断缴。

5. 居民养老保险、少儿/学生医疗保险缴费情况不在本清单中展示。

6. 如2020年2月至6月的单位缴费部分金额为“0”或者缴费金额减半的，属于按规定减免后实收金额。

7. 单位编号对应的单位名称：

单位编号	单位名称
163161	深圳市君鹏建筑工程有限公司



安全员 陈志勇

建筑施工企业综合类专职安全生产管理人员
安全生产考核合格证书

编号: 粤建安C3 (2011) 0015410

姓 名: 陈志勇

性 别: 男

出 生 年 月: 1986年08月10日

企 业 名 称: 深圳市君鹏建筑工程有限公司

职 务: 专职安全生产管理人员

初次领证日期: 2011年12月30日

有 效 期: 2023年10月27日 至 2026年12月29日



发证机关: 广东省住房和城乡建设厅

发证日期: 2011年12月30日



内蒙古自治区人力资源和社会保障厅制

内蒙古自治区人力资源和社会保障厅制



证书编号 201523233



身份证号 441424198608101830

姓名 陈志勇

性别 男

出生年月 1986/08

管理号 2015112616

专业名称 环境艺术

资格级别 中级

资格名称 工程师

授予时间 11/11/2015

呼伦贝尔市人力资源和社会保障局

普通高等学校

毕业证书



学生 陈志勇 性别男，一九八六年八月十日 日生，于二〇〇六年九月至二〇〇九年六月在本校 环境艺术设计 专业三年制专科学习，修完教学计划规定的全部课程，成绩合格，准予毕业。

校 名：



校（院）长：

刘震

证书编号：125721200906003942

二〇〇九年六月十八日

查询网址：<http://www.chsi.com.cn>

广东省教育厅监制

姓名 陈志勇
性别 男 民族 汉
出生 1986 年 8 月 10 日
住址 广东省深圳市南山区前海路2086号鸿海大厦3层7单元
公民身份号码 441424198608101830

中华人民共和国
居民身份证

签发机关 深圳市公安局南山分局
有效期限 2016.12.08-2036.12.08

深圳市社会保险历年参保缴费明细表（个人）

姓名：陈志勇
参保单位名称：深圳市君鹏建筑工程有限公司

社保电脑号：622096496
单位编号：163161

身份证号码：441424198608101830
计算单位：元

页码：4

缴费年	月	单位编号	养老保险			医疗保险			生育			工伤保险		失业保险		
			基数	单位交	个人交	险种	基数	单位交	个人交	险种	基数	单位交	基数	单位交	基数	单位交
2023	06	163161	4000.0	600.0	320.0	1	7778	482.24	155.56	1	4000	20.0	4000	15.6	2360	16.52
2023	07	163161	4000.0	600.0	320.0	1	7778	482.24	155.56	1	4000	20.0	4000	15.6	2360	16.52
2023	08	163161	4000.0	600.0	320.0	1	7778	482.24	155.56	1	4000	20.0	4000	15.6	2360	16.52
2023	09	163161	4000.0	600.0	320.0	1	7778	482.24	155.56	1	4000	20.0	4000	15.6	2360	16.52
2023	10	163161	4000.0	600.0	320.0	1	6123	367.38	122.46	1	6123	30.62	4000	15.6	2360	16.52
2023	11	163161	4000.0	600.0	320.0	1	6123	367.38	122.46	1	6123	30.62	4000	15.6	2360	16.52
2023	12	163161	4000.0	600.0	320.0	1	6123	367.38	122.46	1	6123	30.62	4000	15.6	2360	16.52
2024	01	163161	3523.0	528.45	281.84	1	6475	323.75	129.5	1	6475	32.38	3523	13.74	3523	28.18
2024	02	163161	3523.0	528.45	281.84	1	6475	323.75	129.5	1	6475	32.38	3523	13.74	3523	28.18
2024	03	163161	3523.0	528.45	281.84	1	6475	323.75	129.5	1	6475	32.38	3523	27.48	3523	28.18
2024	04	163161	3523.0	563.68	281.84	1	6475	323.75	129.5	1	6475	32.38	3523	27.48	3523	28.18
2024	05	163161	3523.0	563.68	281.84	1	6475	323.75	129.5	1	6475	32.38	3523	27.48	3523	28.18
2024	06	163161	3523.0	563.68	281.84	1	6475	323.75	129.5	1	6475	32.38	3523	27.48	3523	28.18
2024	07	163161	4492.0	718.72	359.36	1	6475	323.75	129.5	1	6475	32.38	3523	35.23	3523	28.18
2024	08	163161	4492.0	718.72	359.36	1	6475	323.75	129.5	1	6475	32.38	3523	35.23	3523	28.18
2024	09	163161	4492.0	718.72	359.36	1	6475	323.75	129.5	1	6475	32.38	3523	35.23	3523	28.18
2024	10	163161	4492.0	718.72	359.36	1	6475	323.75	129.5	1	6475	32.38	3523	35.23	3523	28.18
2024	11	163161	4492.0	718.72	359.36	1	6475	323.75	129.5	1	6475	32.38	3523	35.23	3523	28.18
2024	12	163161	4492.0	718.72	359.36	1	6475	323.75	129.5	1	6475	32.38	3523	35.23	3523	28.18
2025	01	163161	4492.0	763.64	359.36	1	6733	336.65	134.66	1	6733	33.67	3523	35.23	3523	28.18
2025	02	163161	4492.0	763.64	359.36	1	6733	336.65	134.66	1	6733	33.67	3523	35.23	3523	28.18
2025	03	163161	4492.0	763.64	359.36	1	6733	336.65	134.66	1	6733	33.67	3523	35.23	3523	28.18
2025	04	163161	4492.0	763.64	359.36	1	6733	336.65	134.66	1	6733	33.67	3523	35.23	3523	28.18
2025	05	163161	4492.0	763.64	359.36	1	6733	336.65	134.66	1	6733	33.67	3523	35.23	3523	28.18
2025	06	163161	4492.0	763.64	359.36	1	6733	336.65	134.66	1	6733	33.67	3523	35.23	3523	28.18
2025	07	163161	4492.0	763.64	359.36	1	6733	336.65	134.66	1	6733	33.67	3523	35.23	3523	28.18
2025	08	163161	4492.0	763.64	359.36	1	6733	336.65	134.66	1	6733	33.67	3523	35.23	3523	28.18
2025	09	163161	4492.0	763.64	359.36	1	6733	336.65	134.66	1	6733	33.67	3523	35.23	3523	28.18
2025	10	163161	4492.0	763.64	359.36	1	6733	336.65	134.66	1	6733	33.67	3523	35.23	3523	28.18
合计			67130.03	40833.12			39332.82	14182.12			2920.15			3102.65	1568.76	

备注：

1. 本证明可作为参保人在本单位参加社会保险的证明。向相关部门提供，查验部门可通过登录
网址：<https://sipub.sz.gov.cn/vp/>，输入下列验证码（ 3391f14e492ce884 ）核查，验证码有效期三个月。
2. 生育保险中的险种“1”为生育保险，“2”为生育医疗。
3. 医疗险种中的险种“1”为基本医疗保险一档，“2”为基本医疗保险二档，“4”为基本医疗保险三档，“5”为少儿/大学生医保（医疗保险二档），
“6”为统筹医疗保险。
4. 上述“缴费明细”表中带“*”标识为补缴，空行为断缴。
5. 居民养老保险、少儿/学生医疗保险缴费情况不在本清单中展示。
6. 如2020年2月至6月的单位缴费部分金额为“0”或者缴费金额减半的，属于按规定减免后实收金额。
7. 单位编号对应的单位名称：
单位编号
163161
单位名称
深圳市君鹏建筑工程有限公司



质量员 史进

证书编码: 0441810694418010202

住房和城乡建设领域施工现场专业人员 职业培训合格证



姓 名: 史进

身份证号: 440301198611054915

岗位名称: 土建质量员

参加住房和城乡建设领域施工现场
专业人员职业培训, 测试成绩合格。

继续教育记录:

2023 年度, 继续教育学时为 32 学时。

2022 年度, 继续教育学时为 32 学时。



扫码验证

培训机构: 广东省

发证时间: 2020 年 12 月 25 日

查询地址: <http://rcgz.mohurd.gov.cn>

普通高等学校

毕业证书



学生 史进 性别男，一九八六年十一月五日 日生，于二〇〇五年
九月至二〇〇七年七月在本校 移动通信技术 专业
二年制专科学习，修完教学计划规定的全部课程，成绩合格，准予毕业。

校 名：深圳信息职业技术学院 校（院）长：

张范臣

证书编号：129571200706000764

二〇〇七年七月一日

查询网址：<http://www.chsi.com.cn>

广东省教育厅监制

姓名 史进

性别 男 民族 汉

出生 1986 年 11 月 5 日

住址 广东省深圳市福田区紫竹
四道36号金竹花园5-504



公民身份号码 440301198611054915



中华人民共和国居民身份证

签发机关 深圳市公安局福田分局

有效期限 2014.06.07-2034.06.07

计算单位：元

武汉市社会保险基金管理局
武汉市社会保险基金管理局
社保费缴纳清单
打印日期：2023年10月30日
证明专用章

施工员 张玖昌



张玖昌 同志于 2023 年
11 月 22 日至 2023 年 12 月 05 日
参加住房和城乡建设领域专业技术
管理人员 施工员（电气）职业
培训，经考核成绩合格，特发此证。



姓 名 张玖昌
身份证号 441424198802035793
证书编号 2301010300304243
工作单位



深圳市社会保险历年参保缴费明细表（个人）

姓名：张玖昌
参保单位名称：深圳市君鹏建筑工程有限公司

社保电脑号：641690548
单位编号：163161

身份证号码：441424198802035793
计算单位：元

页码：3

缴费年	月	单位编号	养老保险			医疗保险			生育			工伤保险		失业保险		
			基数	单位交	个人交	险种	基数	单位交	个人交	险种	基数	单位交	基数	单位交	基数	单位交
2023	06	163161	4000.0	560.0	320.0	1	7778	482.24	155.56	1	4000	20.0	4000	15.6	2360	16.52
2023	07	163161	4000.0	560.0	320.0	1	7778	482.24	155.56	1	4000	20.0	4000	15.6	2360	16.52
2023	08	163161	4000.0	560.0	320.0	1	7778	482.24	155.56	1	4000	20.0	4000	15.6	2360	16.52
2023	09	163161	4000.0	560.0	320.0	1	7778	482.24	155.56	1	4000	20.0	4000	15.6	2360	16.52
2023	10	163161	4000.0	560.0	320.0	1	6123	367.38	122.46	1	6123	30.62	4000	15.6	2360	16.52
2023	11	163161	4000.0	560.0	320.0	1	6123	367.38	122.46	1	6123	30.62	4000	15.6	2360	16.52
2023	12	163161	4000.0	560.0	320.0	1	6123	367.38	122.46	1	6123	30.62	4000	15.6	2360	16.52
2024	01	163161	3523.0	493.22	281.84	1	6475	323.75	129.5	1	6475	32.38	3523	13.74	3523	28.18
2024	02	163161	3523.0	493.22	281.84	1	6475	323.75	129.5	1	6475	32.38	3523	13.74	3523	28.18
2024	03	163161	3523.0	493.22	281.84	1	6475	323.75	129.5	1	6475	32.38	3523	27.48	3523	28.18
2024	04	163161	3523.0	528.45	281.84	1	6475	323.75	129.5	1	6475	32.38	3523	27.48	3523	28.18
2024	05	163161	3523.0	528.45	281.84	1	6475	323.75	129.5	1	6475	32.38	3523	27.48	3523	28.18
2024	06	163161	3523.0	528.45	281.84	1	6475	323.75	129.5	1	6475	32.38	3523	27.48	3523	28.18
2024	07	163161	4492.0	673.8	359.36	1	6475	323.75	129.5	1	6475	32.38	3523	35.23	3523	28.18
2024	08	163161	4492.0	673.8	359.36	1	6475	323.75	129.5	1	6475	32.38	3523	35.23	3523	28.18
2024	09	163161	4492.0	673.8	359.36	1	6475	323.75	129.5	1	6475	32.38	3523	35.23	3523	28.18
2024	10	163161	4492.0	673.8	359.36	1	6475	323.75	129.5	1	6475	32.38	3523	35.23	3523	28.18
2024	11	163161	4492.0	673.8	359.36	1	6475	323.75	129.5	1	6475	32.38	3523	35.23	3523	28.18
2024	12	163161	4492.0	673.8	359.36	1	6475	323.75	129.5	1	6475	32.38	3523	35.23	3523	28.18
2025	01	163161	4492.0	718.72	359.36	1	6733	336.65	134.66	1	6733	33.67	3523	35.23	3523	28.18
2025	02	163161	4492.0	718.72	359.36	1	6733	336.65	134.66	1	6733	33.67	3523	35.23	3523	28.18
2025	03	163161	4492.0	718.72	359.36	1	6733	336.65	134.66	1	6733	33.67	3523	35.23	3523	28.18
2025	04	163161	4492.0	718.72	359.36	1	6733	336.65	134.66	1	6733	33.67	3523	35.23	3523	28.18
2025	05	163161	4492.0	718.72	359.36	1	6733	336.65	134.66	1	6733	33.67	3523	35.23	3523	28.18
2025	06	163161	4492.0	718.72	359.36	1	6733	336.65	134.66	1	6733	33.67	3523	35.23	3523	28.18
2025	07	163161	4492.0	718.72	359.36	1	6733	336.65	134.66	1	6733	33.67	3523	35.23	3523	28.18
2025	08	163161	4492.0	718.72	359.36	1	6733	336.65	134.66	1	6733	33.67	3523	35.23	3523	28.18
2025	09	163161	4492.0	718.72	359.36	1	6733	336.65	134.66	1	6733	33.67	3523	35.23	3523	28.18
2025	10	163161	4492.0	718.72	359.36	1	6733	336.65	134.66	1	6733	33.67	3523	35.23	3523	28.18
合计				53740.51	34348.8			31924.68	11825.19			2344.81			1693.23	2132.16

- 备注：
1. 本证明可作为参保人在本单位参加社会保险的证明。向相关部门提供，查验部门可通过登录
网址：<https://sipub.sz.gov.cn/vp/>，输入下列验证码（ 3391f14e493f9164 ）核查，验证码有效期三个月。
 2. 生育保险中的险种“1”为生育保险，“2”为生育医疗。
 3. 医疗险种中的险种“1”为基本医疗保险一档，“2”为基本医疗保险二档，“4”为基本医疗保险三档，“5”为少儿/大学生医保（医疗保险二档），“6”为统筹医疗保险。
 4. 上述“缴费明细”表中带“*”标识为补缴，空行为断缴。
 5. 居民养老保险、少儿/学生医疗保险缴费情况不在本清单中展示。
 6. 如2020年2月至6月的单位缴费部分金额为“0”或者缴费金额减半的，属于按规定减免后实收金额。
 7. 单位编号对应的单位名称：
单位编号
163161
单位名称
深圳市君鹏建筑工程有限公司



材料员 曾祖泉

	曾祖泉 同志于 2023 年 11 月22 日至 2023 年12 月05 日 参加住房和城乡建设领域专业技术 管理人员 材料员 职业 培训，经考核成绩合格，特发此证。
姓 名 曾祖泉	
身份证号 441425198001075898	
证书编号 2301040000302404	
工作单位	发证单位 2023 年2 月09 日 2023.02.09

姓名 曾祖泉	
性别 男 民族 汉	
出生 1980 年 1 月 7 日	
住址 广东省兴宁市宁新街道办 事处洋岭居委会新曾屋4 号	
公民身份号码 441425198001075898	

	中华人民共和国
	居民身份证
签发机关 兴宁市公安局	
有效期限 2006.02.20-2026.02.20	

9



粤中取证字第1000102018617 号



曾祖泉 于二〇一〇年

十一月，经梅州市建筑

工程中级专业技术资格

评审委员会评审通过，

具备 建筑给水排水施工工程师

资格。特发此证

发证机关

二〇一〇年十二月三十一日



深圳市社会保险历年参保缴费明细表（个人）

姓名：曾祖泉
参保单位名称：深圳市君鹏建筑工程有限公司

社保电脑号：609686037
单位编号：163161

身份证号码：441425198001075898
单位编号：163161

页码：4
计算单位：元

缴费年	月	单位编号	养老保险			医疗保险				生育			工伤保险		失业保险		
			基数	单位交	个人交	险种	基数	单位交	个人交	险种	基数	单位交	基数	单位交	基数	单位交	个人交
2024	01	163161	3523.0	493.22	281.84	2	6475	97.13	32.38	1	6475	32.38	2360	9.2	2360	18.88	4.72
2024	02	163161	3523.0	493.22	281.84	2	6475	97.13	32.38	1	6475	32.38	2360	9.2	2360	18.88	4.72
2024	03	163161	3523.0	493.22	281.84	2	6475	97.13	32.38	1	6475	32.38	2360	18.41	2360	18.88	4.72
2024	04	163161	3523.0	528.45	281.84	2	6475	97.13	32.38	1	6475	32.38	2360	18.41	2360	18.88	4.72
2024	05	163161	3523.0	528.45	281.84	2	6475	97.13	32.38	1	6475	32.38	2360	18.41	2360	18.88	4.72
2024	06	163161	3523.0	528.45	281.84	2	6475	97.13	32.38	1	6475	32.38	2360	18.41	2360	18.88	4.72
2024	07	163161	4492.0	673.8	359.36	2	6475	97.13	32.38	1	6475	32.38	2360	23.6	2360	18.88	4.72
2024	08	163161	4492.0	673.8	359.36	2	6475	97.13	32.38	1	6475	32.38	2360	23.6	2360	18.88	4.72
2024	09	163161	4492.0	673.8	359.36	2	6475	97.13	32.38	1	6475	32.38	2360	23.6	2360	18.88	4.72
2024	10	163161	4492.0	673.8	359.36	2	6475	97.13	32.38	1	6475	32.38	2360	23.6	2360	18.88	4.72
2024	11	163161	4492.0	673.8	359.36	2	6475	97.13	32.38	1	6475	32.38	2360	23.6	2360	18.88	4.72
2024	12	163161	4492.0	673.8	359.36	2	6475	97.13	32.38	1	6475	32.38	2360	23.6	2360	18.88	4.72
2025	01	163161	4492.0	718.72	359.36	2	6733	101.0	33.67	1	6733	33.67	2360	23.6	2360	18.88	4.72
2025	02	163161	4492.0	718.72	359.36	2	6733	101.0	33.67	1	6733	33.67	2360	23.6	2360	18.88	4.72
2025	03	163161	4492.0	718.72	359.36	2	6733	101.0	33.67	1	6733	33.67	2520	25.2	2520	20.16	5.04
2025	04	163161	4492.0	718.72	359.36	2	6733	101.0	33.67	1	6733	33.67	2520	25.2	2520	20.16	5.04
2025	05	163161	4492.0	718.72	359.36	2	6733	101.0	33.67	1	6733	33.67	2520	25.2	2520	20.16	5.04
2025	06	163161	4492.0	718.72	359.36	2	6733	101.0	33.67	1	6733	33.67	2520	25.2	2520	20.16	5.04
2025	07	163161	4492.0	718.72	359.36	2	6733	101.0	33.67	1	6733	33.67	2520	25.2	2520	20.16	5.04
2025	08	163161	4492.0	718.72	359.36	2	6733	101.0	33.67	1	6733	33.67	2520	25.2	2520	20.16	5.04
2025	09	163161	4492.0	718.72	359.36	2	6733	101.0	33.67	1	6733	33.67	2520	25.2	2520	20.16	5.04
2025	10	163161	4492.0	718.72	359.36	2	6733	101.0	33.67	1	6733	33.67	2520	25.2	2520	20.16	5.04
合计			49154.03	30566.72			8852.34	3030.1			2280.55		1423.67	2908.29		1520.06	

备注：

1. 本证明可作为参保人在本单位参加社会保险的证明。向相关部门提供，查验部门可通过登录
网址：<https://sipub.sz.gov.cn/vp/>，输入下列验证码（ 3391f14e4926fa78 ）核查，验证码有效期三个月。
2. 生育保险中的险种“1”为生育保险，“2”为生育医疗。
3. 医疗险种中的险种“1”为基本医疗保险一档，“2”为基本医疗保险二档，“4”为基本医疗保险三档，“5”为少儿/大学生医保（医疗保险二档），“6”为统筹医疗保险。
4. 上述“缴费明细”表中带“*”标识为补缴，空行为断缴。
5. 居民养老保险、少儿/学生医疗保险缴费情况不在本清单中展示。
6. 如2020年2月至6月的单位缴费部分金额为“0”或者缴费金额减半的，属于按规定减免后实收金额。
7. 单位编号对应的单位名称：
单位编号
163161
单位名称
深圳市君鹏建筑工程有限公司



资料员 陈红宇



姓 名 陈红宇
身份证号 441402197911181519
证书编号 2301050000302427
工作单位

陈红宇 同志于 2023 年
11 月 22 日至 2023 年 12 月 05 日
参加住房和城乡建设领域专业技术
管理人员 资料员 职业
培训，经考核成绩合格，特发此证。



有效期至: 2026-12-09



粤中取证字第1000102018646 号



陈红宇 于二〇一〇年
十一月，经梅州市建筑
工程中级专业技术资格
评审委员会评审通过，
具备 建筑电气安装工程师
资格。特发此证

发证机关

二〇一〇年十二月三十一日



姓名 陈红宇
性别 男 民族 汉
出生 1979 年 11 月 18 日
住址 广东省梅州市梅江区城北
谢田煤矿宿舍
公民身份号码 441402197911181519



中华人民共和国
居民身份证



签发机关 梅州市公安局梅江分局
有效期限 2006.11.14-2026.11.14

深圳市社会保险历年参保缴费明细表（个人）

姓名：陈红宇
参保单位名称：深圳市君鹏建筑工程有限公司

社保电话号：629769032
单位编号：163161

身份证号码：441402197911181519
计算单位：元

页码：4

缴费年	月	单位编号	养老保险			医疗保险				生育			工伤保险		失业保险		
			基数	单位交	个人交	险种	基数	单位交	个人交	险种	基数	单位交	基数	单位交	基数	单位交	个人交
2023	06	163161	2360.0	330.4	188.8	2	12964	77.78	25.93	1	2360	11.8	2360	9.2	2360	16.52	7.08
2023	07	163161	2360.0	330.4	188.8	2	12964	77.78	25.93	1	2360	11.8	2360	9.2	2360	16.52	7.08
2023	08	163161	2360.0	330.4	188.8	2	12964	77.78	25.93	1	2360	11.8	2360	9.2	2360	16.52	7.08
2023	09	163161	2360.0	330.4	188.8	2	12964	77.78	25.93	1	2360	11.8	2360	9.2	2360	16.52	7.08
2023	10	163161	2360.0	330.4	188.8	2	6123	91.85	30.62	1	6123	30.62	2360	9.2	2360	16.52	7.08
2023	11	163161	2360.0	330.4	188.8	2	6123	91.85	30.62	1	6123	30.62	2360	9.2	2360	16.52	7.08
2023	12	163161	2360.0	330.4	188.8	2	6123	91.85	30.62	1	6123	30.62	2360	9.2	2360	16.52	7.08
2024	01	163161	3523.0	493.22	281.84	2	6475	97.13	32.38	1	6475	32.38	2360	9.2	2360	18.88	4.72
2024	02	163161	3523.0	493.22	281.84	2	6475	97.13	32.38	1	6475	32.38	2360	9.2	2360	18.88	4.72
2024	03	163161	3523.0	493.22	281.84	2	6475	97.13	32.38	1	6475	32.38	2360	18.41	2360	18.88	4.72
2024	04	163161	3523.0	528.45	281.84	2	6475	97.13	32.38	1	6475	32.38	2360	18.41	2360	18.88	4.72
2024	05	163161	3523.0	528.45	281.84	2	6475	97.13	32.38	1	6475	32.38	2360	18.41	2360	18.88	4.72
2024	06	163161	3523.0	528.45	281.84	2	6475	97.13	32.38	1	6475	32.38	2360	18.41	2360	18.88	4.72
2024	07	163161	4492.0	673.8	359.36	2	6475	97.13	32.38	1	6475	32.38	2360	23.6	2360	18.88	4.72
2024	08	163161	4492.0	673.8	359.36	2	6475	97.13	32.38	1	6475	32.38	2360	23.6	2360	18.88	4.72
2024	09	163161	4492.0	673.8	359.36	2	6475	97.13	32.38	1	6475	32.38	2360	23.6	2360	18.88	4.72
2024	10	163161	4492.0	673.8	359.36	2	6475	97.13	32.38	1	6475	32.38	2360	23.6	2360	18.88	4.72
2024	11	163161	4492.0	673.8	359.36	2	6475	97.13	32.38	1	6475	32.38	2360	23.6	2360	18.88	4.72
2024	12	163161	4492.0	673.8	359.36	2	6475	97.13	32.38	1	6475	32.38	2360	23.6	2360	18.88	4.72
2025	01	163161	4492.0	718.72	359.36	2	6733	101.0	33.67	1	6733	33.67	2360	23.6	2360	18.88	4.72
2025	02	163161	4492.0	718.72	359.36	2	6733	101.0	33.67	1	6733	33.67	2360	23.6	2360	18.88	4.72
2025	03	163161	4492.0	718.72	359.36	2	6733	101.0	33.67	1	6733	33.67	2520	25.2	2520	20.16	5.04
2025	04	163161	4492.0	718.72	359.36	2	6733	101.0	33.67	1	6733	33.67	2520	25.2	2520	20.16	5.04
2025	05	163161	4492.0	718.72	359.36	2	6733	101.0	33.67	1	6733	33.67	2520	25.2	2520	20.16	5.04
2025	06	163161	4492.0	718.72	359.36	2	6733	101.0	33.67	1	6733	33.67	2520	25.2	2520	20.16	5.04
2025	07	163161	4492.0	718.72	359.36	2	6733	101.0	33.67	1	6733	33.67	2520	25.2	2520	20.16	5.04
2025	08	163161	4492.0	718.72	359.36	2	6733	101.0	33.67	1	6733	33.67	2520	25.2	2520	20.16	5.04
2025	09	163161	4492.0	718.72	359.36	2	6733	101.0	33.67	1	6733	33.67	2520	25.2	2520	20.16	5.04
2025	10	163161	4492.0	718.72	359.36	2	6733	101.0	33.67	1	6733	33.67	2520	25.2	2520	20.16	5.04
合计			50114.03	31334.72			11023.21	3693.27			2399.92			1471.67	2908.29	1520.06	

备注：

1. 本证明可作为参保人在本单位参加社会保险的证明。向相关部门提供，查验部门可通过登录
网址：<https://sipub.sz.gov.cn/vp/>，输入下列验证码（ 3391f14e4927c930 ）核查，验证码有效期三个月。

2. 生育保险中的险种“1”为生育保险，“2”为生育医疗。

3. 医疗险种中的险种“1”为基本医疗保险一档，“2”为基本医疗保险二档，“4”为基本医疗保险三档，“5”为少儿/大学生医保（医疗保险二档），“6”为统筹医疗保险。

4. 上述“缴费明细”表中带“*”标识为补缴，空行为断缴。

5. 居民养老保险、少儿/学生医疗保险缴费情况不在本清单中展示。

6. 如2020年2月至6月的单位缴费部分金额为“0”或者缴费金额减半的，属于按规定减免后实收金额。

7. 单位编号对应的单位名称：
单位编号
163161

单位名称
深圳市君鹏建筑工程有限公司



劳资专管员 邓伟学

	姓 名: 邓伟学 Full Name
持证人签名 Signature of the holder	性 别: 男 Gender
	身份证号: 360521198110082455 ID No.
	职业工种: 劳资专管员 Occupation Trade
	级 别: -- Rank
证书编号: 0915879202401205316 Certificate No.	发证单位盖章: Issued by
注册编号: 091587920241205316 Registration No.	签发日期: 2024年12月09日 Issued Date



深圳市社会保险历年参保缴费明细表（个人）

姓名：邓伟学
参保单位名称：深圳市君鹏建筑工程有限公司

社保电脑号：603861953
单位编号：163161

身份证号码：360521198110082455
单位编号：163161

页码：2
计算单位：元

缴费年	月	单位编号	养老保险			医疗保险				生育			工伤保险		失业保险		
			基数	单位交	个人交	险种	基数	单位交	个人交	险种	基数	单位交	基数	单位交	基数	单位交	个人交
2023	11	163161	4000.0	560.0	320.0	1	6123	367.38	122.46	1	6123	30.62	4000	15.6	2360	16.52	7.08
2023	12	163161	4000.0	560.0	320.0	1	6123	367.38	122.46	1	6123	30.62	4000	15.6	2360	16.52	7.08
2024	01	163161	3523.0	493.22	281.84	2	6475	97.13	32.38	1	6475	32.38	3523	13.74	3523	28.18	7.05
2024	02	163161	3523.0	493.22	281.84	2	6475	97.13	32.38	1	6475	32.38	3523	13.74	3523	28.18	7.05
2024	03	163161	3523.0	493.22	281.84	2	6475	97.13	32.38	1	6475	32.38	3523	27.48	3523	28.18	7.05
2024	04	163161	3523.0	528.45	281.84	2	6475	97.13	32.38	1	6475	32.38	3523	27.48	3523	28.18	7.05
2024	05	163161	3523.0	528.45	281.84	2	6475	97.13	32.38	1	6475	32.38	3523	27.48	3523	28.18	7.05
2024	06	163161	3523.0	528.45	281.84	2	6475	97.13	32.38	1	6475	32.38	3523	27.48	3523	28.18	7.05
2024	07	163161	4492.0	673.8	359.36	2	6475	97.13	32.38	1	6475	32.38	3523	35.23	3523	28.18	7.05
2024	08	163161	4492.0	673.8	359.36	2	6475	97.13	32.38	1	6475	32.38	3523	35.23	3523	28.18	7.05
2024	09	163161	4492.0	673.8	359.36	2	6475	97.13	32.38	1	6475	32.38	3523	35.23	3523	28.18	7.05
2024	10	163161	4492.0	673.8	359.36	2	6475	97.13	32.38	1	6475	32.38	3523	35.23	3523	28.18	7.05
2024	11	163161	4492.0	673.8	359.36	2	6475	97.13	32.38	1	6475	32.38	3523	35.23	3523	28.18	7.05
2024	12	163161	4492.0	673.8	359.36	2	6475	97.13	32.38	1	6475	32.38	3523	35.23	3523	28.18	7.05
2025	01	163161	4492.0	718.72	359.36	2	6733	101.0	33.67	1	6733	33.67	3523	35.23	3523	28.18	7.05
2025	02	163161	4492.0	718.72	359.36	2	6733	101.0	33.67	1	6733	33.67	3523	35.23	3523	28.18	7.05
2025	03	163161	4492.0	718.72	359.36	2	6733	101.0	33.67	1	6733	33.67	3523	35.23	3523	28.18	7.05
2025	04	163161	4492.0	718.72	359.36	2	6733	101.0	33.67	1	6733	33.67	3523	35.23	3523	28.18	7.05
2025	05	163161	4492.0	718.72	359.36	2	6733	101.0	33.67	1	6733	33.67	3523	35.23	3523	28.18	7.05
2025	06	163161	4492.0	718.72	359.36	2	6733	101.0	33.67	1	6733	33.67	3523	35.23	3523	28.18	7.05
2025	07	163161	4492.0	718.72	359.36	2	6733	101.0	33.67	1	6733	33.67	3523	35.23	3523	28.18	7.05
2025	08	163161	4492.0	718.72	359.36	2	6733	101.0	33.67	1	6733	33.67	3523	35.23	3523	28.18	7.05
2025	09	163161	4492.0	718.72	359.36	2	6733	101.0	33.67	1	6733	33.67	3523	35.23	3523	28.18	7.05
2025	10	163161	4492.0	718.72	359.36	2	6733	101.0	33.67	1	6733	33.67	3523	35.23	3523	28.18	7.05
合计			40175.01	23120.8			20914.57	7223.38			1663.12				1334.8		507.62

备注：

1. 本证明可作为参保人在本单位参加社会保险的证明。向相关部门提供，查验部门可通过登录
网址：<https://sipub.sz.gov.cn/vp/>，输入下列验证码（ 3391f14e492d58e7 ）核查，验证码有效期三个月。

2. 生育保险中的险种“1”为生育保险，“2”为生育医疗。

3. 医疗险种中的险种“1”为基本医疗保险一档，“2”为基本医疗保险二档，“4”为基本医疗保险三档，“5”为少儿/大学生医保（医疗保险二档），
“6”为统筹医疗保险。

4. 上述“缴费明细”表中带“*”标识为补缴，空行为断缴。

5. 居民养老保险、少儿/学生医疗保险缴费情况不在本清单中展示。

6. 如2020年2月至6月的单位缴费部分金额为“0”或者缴费金额减半的，属于按规定减免后实收金额。

7. 单位编号对应的单位名称：
单位编号
163161
单位名称
深圳市君鹏建筑工程有限公司

