

标段编号：2020-441500-47-03-100493027001

深圳市建设工程施工招标投标 文件

标段名称：深汕工业互联网制造业创新产业园三期项目（A20A地块）

施工总承包工程

投标文件内容：资信标文件

投标人：中铁八局集团深圳工程有限公司、中铁八局集团有限公司

日期：2025年11月11日

企业基本情况

中铁八局集团深圳工程有限公司简介

中铁八局集团深圳工程有限公司成立于 2022 年 03 月 29 日，注册地位于深圳市深汕特别合作区鹅埠镇时尚品牌产业园区 14 栋一层 3 号，注册资本 10000 万元，具备市政公用工程施工总承包一级、钢结构工程专业承包一级和建筑工程施工总承包二级资质。

经营范围包括：园林绿化工程施工；普通机械设备安装服务；工程管理服务；砼结构构件制造；砼结构构件销售；国内贸易代理；建筑工程用机械销售；金属材料销售；机械设备销售；办公用品销售；建筑材料销售；汽车零配件零售；橡胶制品销售；普通货物仓储服务（不含危险化学品等需许可审批的项目）；机械设备租赁；建筑工程机械与设备租赁；非居住房地产租赁；招投标代理服务。（除依法须经批准的项目外，凭营业执照依法自主开展经营活动）建设工程施工；房屋建筑和市政基础设施项目工程总承包；建设工程设计；建设工程勘察；预应力混凝土铁路桥梁简支梁产品生产；房地产开发经营；测绘服务；检验检测服务；技术进出口；物业管理；对外承包工程。

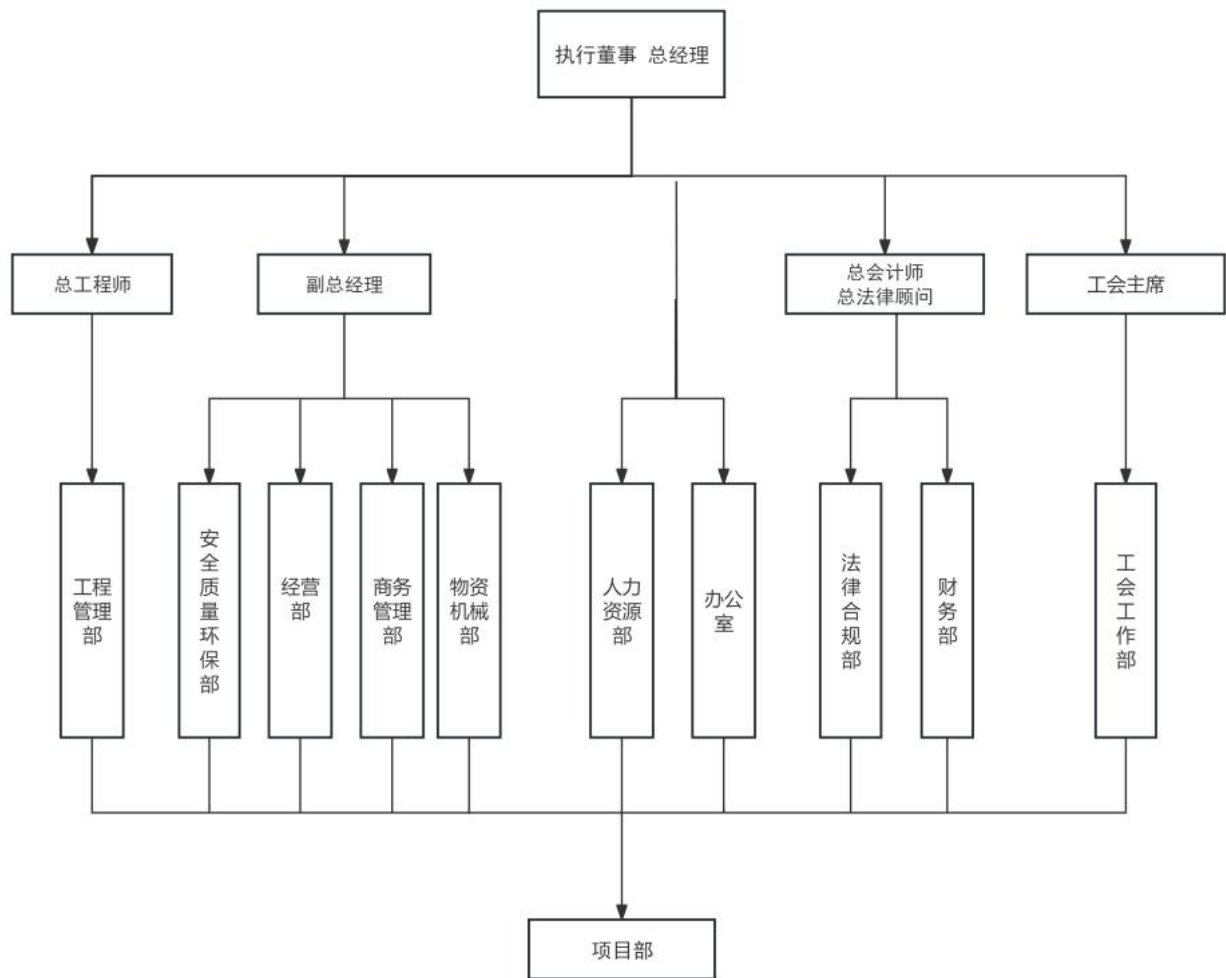



北京中建协认证中心有限公司

质量管理体系认证证书

注册号: 02324QJ4038R0M

兹 证 明

中铁八局集团深圳工程有限公司

(统一社会信用代码: 91440300MA5H934H39)

地址: 深圳市深汕特别合作区时尚品牌产业园区 14 栋 1 层 3 号

质量管理体系符合 GB/T19001-2016/ISO9001:2015;GB/T50430-2017 标准的要求

特发此证, 并予注册。

本证书覆盖范围: 资质范围内的建筑工程施工总承包、市政公用工程施工总承包

生效日期: 2024 年 12 月 23 日

有效期: 2024 年 12 月 23 日至 2027 年 12 月 22 日

在适用的法律法规要求的行政许可证明、资质证书、强制性认证证书等有效期内, 接受例行年度监督审核并持有《监督审核保持认证注册资格通知书》的情况下本证书方可保持有效。本证书有效性信息可扫描下方二维码、登陆我公司网站 www.jccchina.com, 或国家认证认可监督管理委员会网站 www.cnca.gov.cn 查询。

北京中建协认证中心有限公司

(地址: 北京市朝阳区南湖东园 122 号博泰国际大厦 A 座 20 层)

董事长



中国认可
管理体系
MANAGEMENT SYSTEM
CNAS C023-M





CERTIFICATE
QUALITY MANAGEMENT SYSTEM
CERTIFICATION

Registration No. 02324QJ4038R0M

This is to certify that the quality management system of
China Railway Eighth Engineering Group Shenzhen Engineering
Co., Ltd.

(Unified Social Credit Code: 91440300MA5H934H39)

Address: No.3, 1F, Building 14, Fashion Brand Industrial Park, Shenzhen Shantou Special Cooperation
Zone

Quality Management System Standard:

GB/T19001-2016/ISO9001:2015

The scope of this certificate covers

General Contract for Construction Engineering, Municipal & Public Engineering within the Scope of
Qualification

Effective Date: 2024-12-23

Validity Date: 2024-12-23~2027-12-22

In the valid period of administrative license, certificate of qualification, compulsory certification etc. which in accordance with the applicable laws and regulations, and through the routine annual and holds the "Notice of Maintaining Certification and Registration Qualification for Review", the certificate can remain valid. This certificate validity information can be inquired by scanning the two-dimensional code below, landing our company website www.jccchina.com or Certification and Accreditation Administration of the People's Republic of China website www.cnca.gov.cn.

Beijing Zhong Jian Xie Certification Centre Co., Ltd. (JCC)

Address: 20th Floor Botai International Tower A, 122 Nanhudongyuan,
Chaoyang District, Beijing

Chairman of JCC

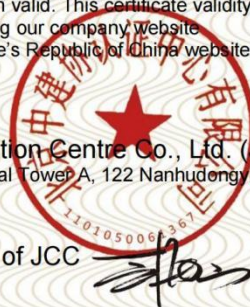

中国认可
国际互认
管理体系
MANAGEMENT SYSTEM
CNAS C023-M



(This Certificate Cannot be Used and Displayed in China)



北京中建协认证中心有限公司

环境管理体系认证证书

注册号: 02324E24037R0M

兹 证 明

中铁八局集团深圳工程有限公司

(统一社会信用代码: 91440300MA5H934H39)

地址: 深圳市深汕特别合作区时尚品牌产业园区 14 栋 1 层 3 号

环境管理体系符合 **GB/T24001-2016/ISO14001:2015** 标准的要求

特发此证, 并予注册。

本证书覆盖范围: 资质范围内的建筑工程施工总承包、市政公用工程施工总承包及相关的环境管理活动

生效日期: 2024 年 12 月 23 日

有效期: 2024 年 12 月 23 日至 2027 年 12 月 22 日

在适用的法律法规要求的行政许可证明, 资质证书, 强制性认证证书等有效期内, 接受例行年度监督审核并持有《监督审核保持认证注册资格通知书》的情况下本证书方可保持有效。本证书有效性信息可扫描下方二维码, 登陆我公司网站 www.jccchina.com, 或国家认证认可监督管理委员会网站 www.cnca.gov.cn 查询。

北京中建协认证中心有限公司

(地址: 北京市朝阳区南湖东园 122 号博泰国际大厦 A 座 20 层)

董事长



中国认可
国际互认
管理体系
MANAGEMENT SYSTEM
CNAS C023-M





CERTIFICATE
ENVIRONMENTAL MANAGEMENT SYSTEM
CERTIFICATION

Registration No. 02324E24037R0M

This is to certify that the environmental management system of
China Railway Eighth Engineering Group Shenzhen Engineering
Co., Ltd.

(Unified Social Credit Code: 91440300MA5H934H39)

Address: No.3, 1F, Building 14, Fashion Brand Industrial Park, Shenzhen Shantou Special Cooperation Zone

Environmental Management System Standard:
GB/T24001-2016/ISO14001:2015

The scope of this certificate covers
Environmental Management Actions Relating to General Contract for Construction Engineering, Municipal & Public Engineering within the Scope of Qualification

Effective Date: 2024-12-23

Validity Date: 2024-12-23~2027-12-22

In the valid period of administrative license, certificate of qualification, compulsory certification etc. which in accordance with the applicable laws and regulations, and through the routine annual and holds the "Notice of Maintaining Certification and Registration Qualification for Review", the certificate can remain valid. This certificate validity information can be inquired by scanning the two-dimensional code below, landing our company website www.jccchina.com or Certification and Accreditation Administration of the People's Republic of China website www.cnca.gov.cn.

Beijing Zhong Jian Xie Certification Centre Co., Ltd.
(JCC)

Address: 20th Floor Botai International Tower A, 122 Nanhudongyuan,
Chaoyang District, Beijing

Chairman of JCC



中国认可
国际互认
管理体系
MANAGEMENT SYSTEM
CNAS C023-M





北京中建协认证中心有限公司

职业健康安全管理体系认证证书

注册号: 02324S24029R0M

兹 证 明

中铁八局集团深圳工程有限公司

(统一社会信用代码: 91440300MA5H934H39)

地址: 深圳市深汕特别合作区时尚品牌产业园区 14 栋 1 层 3 号

职业健康安全管理体系符合 **GB/T45001-2020/ISO45001:2018** 标准的要求

特发此证, 并予注册。

本证书覆盖范围: 资质范围内的建筑工程施工总承包、市政公用工程施工总承包及相关的职业健康安全
安全管理活动

生效日期: 2024 年 12 月 23 日

有效期: 2024 年 12 月 23 日至 2027 年 12 月 22 日

在适用的法律法规要求的行政许可证明、资质证书、强制性认证证书等有效期内, 接受例行年度监督审核并持有《监督审核保持认证注册资格通知书》的情况下本证书方可保持有效。本证书有效性信息可扫描下方二维码、登陆我公司网站 www.jccchina.com, 或国家认证认可监督管理委员会网站 www.cnca.gov.cn 查询。

北京中建协认证中心有限公司

(地址: 北京市朝阳区南湖东园 122 号博泰国际大厦 A 座 20 层)

董事长



中国认可
国际互认
管理体系
MANAGEMENT SYSTEM
CNAS C023-M





CERTIFICATE
OCCUPATIONAL HEALTH AND SAFETY
MANAGEMENT SYSTEM CERTIFICATION

Registration No. 02324S24029R0M

This is to certify that the occupational health and safety management system of
China Railway Eighth Engineering Group Shenzhen Engineering
Co., Ltd.

(Unified Social Credit Code: 91440300MA5H934H39)

Address: No.3, 1F, Building 14, Fashion Brand Industrial Park, Shenzhen Shantou Special Cooperation Zone

Occupational Health and Safety Management System Standard:

GB/T45001-2020/ISO45001:2018

The scope of this certificate covers

Occupational Health and Safety Management Actions Relating to General Contract for Construction Engineering, Municipal & Public Engineering within the Scope of Qualification

Effective Date: 2024-12-23

Validity Date: 2024-12-23~2027-12-22

In the valid period of administrative license, certificate of qualification, compulsory certification etc. which in accordance with the applicable laws and regulations, and through the routine annual and holds the "Notice of Maintaining Certification and Registration Qualification for Review", the certificate can remain valid. This certificate validity information can be inquired by scanning the two-dimensional code below, landing our company website www.jccchina.com or Certification and Accreditation Administration of the People's Republic of China website www.cnca.gov.cn.

Beijing Zhong Jian Xie Certification Centre Co., Ltd. (JCC)

Address: 20th Floor Botai International Tower A, 122 Nanhudongyuan,
Chaoyang District, Beijing

Chairman of JCC



中国认可
国际互认
管理体系
MANAGEMENT SYSTEM
CNAS C023-M



中铁八局集团有限公司简介

中铁八局（前身西南铁路工程局）始建于1950年，是邓小平、贺龙等老一辈革命家亲手缔造并授予“开路先锋”大旗的新中国第一批铁路施工企业，2003年在国家改制大潮中应运而生，是世界双500强企业——中国中铁股份有限公司的全资子公司，也是四川省综合百强企业20强。

中铁八局主建了我国第一条时速200公里首次成区段铺设无砟轨道综合试验段——遂渝铁路无砟轨道综合试验段，承建了我国第一条引进消化吸收再创新的时速350公里高速铁路综合试验段——武广客运专线综合试验段，完成了中国高铁从引进技术向中国制造再向中国创造的跨越式发展，为中国高铁高速发展奠定了坚实基础。创造了29项中国企业新纪录，获得国家专利1258项，其中发明专利209项，获省部级以上各类科技进步奖127项，获国家级工法11项，主、参编了61项国际、国家行业标准和规范。先后向社会奉献了83项国家认可的优质工程（其中13次获得建筑工程鲁班奖，21次获国家优质工程奖，8次获詹天佑奖），282项省、部级认可的优质工程。荣获全国建筑业科技进步与技术创新先进企业、全国创新型企业、全国五一劳动奖状、全国最佳施工企业、全国优秀施工企业、全国实施用户满意企业等荣誉。

中铁八局拥有铁路、公路、建筑三个特级资质在内的共160项资质，年施工能力达800亿元。秉持专业经营理念和技术营销策略，构建了覆盖全产业链的技术服务体系，致力于为客户提供更多元化的项目建设方案。在巩固建筑施工、工程勘察设计、投资及管理、工业设备制造、房地产开发、仓储物流、混凝土制品等传统优势领域的同时，更以敏锐的市场洞察力捕捉新机遇，开拓新市场，发展新业务。在大盾构、TBM、四电、机电、运维、工程爆破、水利水电、水务环保等细分专业市场，积累了核心技术、优势装备和工艺工法专利。在风光电等新能源领域也深耕多年，积累了丰富的投融建经验。

中铁八局是华为、中兴通讯、洛阳钼业等科技和能源企业的全球最佳合作伙伴。在新加坡、摩洛哥、菲律宾、巴西、刚果（金）、老挝等17个国家建设了一大批具有国际影响力的精品工程。承建的卢当德里桥梁工程被刚果（金）政府授予“国家新技术科学技术进步卓越奖”并被镌刻在刚果（金）国家独立50周年纪念币上；参建的中老铁路使老挝从“陆锁国”转变为“陆联国”，极大改善了其交通条件并推动经济发展，获评中国建设工程鲁班奖（境外工程）；参建的刚果（布）首家玻璃厂成功解决了当地玻璃完全依赖进口的发展难题，充分展现了中国企业的实力与风采。

站在新的历史起点上，中铁八局将深入贯彻习近平总书记关于“三个转变”的重要指示精神，以“开路先锋”文化为引领，在基础设施建设领域打造标杆工程，引领行业技术革新，为民生福祉、区域发展和国家战略贡献力量。

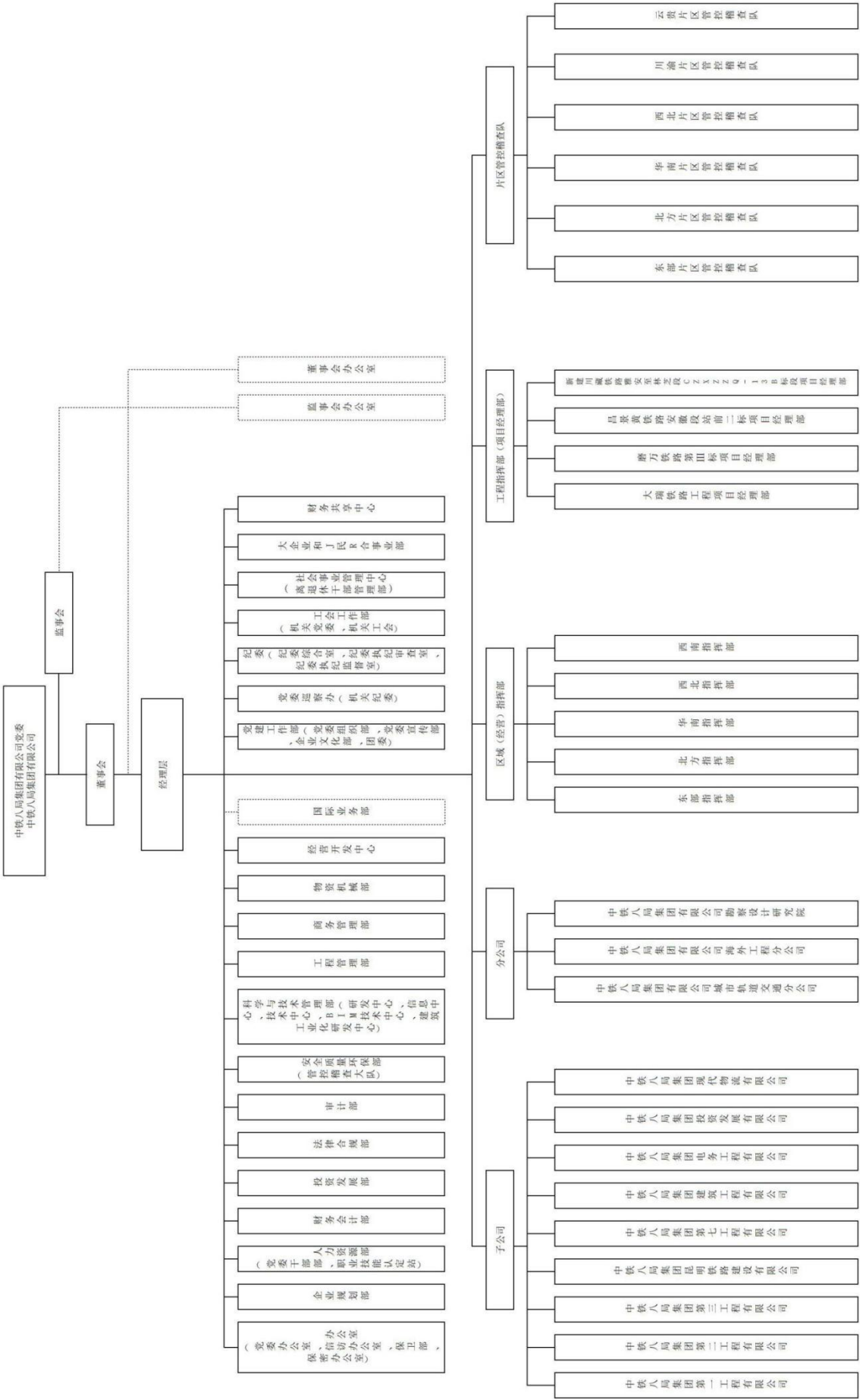



北京中建协认证中心有限公司

质量管理体系认证证书

(副本) 注册号: 02322QJ1634R7L

兹 证 明

中铁八局集团有限公司

(统一社会信用代码: 91510100201973538N)

地址: 成都市金牛区金科东路 68 号;

质量管理体系符合 GB/T19001-2016/ISO9001:2015;GB/T50430-2017 标准的要求
特发此证, 并予注册。

本证书覆盖范围: 资质范围内的铁路工程、建筑工程、市政公用工程、水利水电工程、通信工程、
公路工程施工总承包

(符合 GB/T19001-2016/ISO9001:2015;GB/T50430-2017 标准的要求)

工程设计(铁道行业、建筑行业、市政行业道路工程、市政行业桥梁工程、市政行业排水工程、市政行
业给水工程、公路行业); 工程勘察专业类岩土工程; 工程测量

(符合 GB/T19001-2016/ISO9001:2015 标准的要求)

体系覆盖的多现场组织见附件

发证日期: 2022 年 11 月 04 日

有效期: 2022 年 11 月 04 日至 2025 年 11 月 14 日

在适用的法律法规要求的行政许可证明、资质证书、强制性认证证书等有效期内, 接受例行年度监督审核并持有《监督
审核保持认证注册资格通知书》的情况下本证书方可保持有效。本证书有效性信息可扫描下方二维码, 登陆我公司网站
www.jccchina.com, 或国家认证认可监督管理委员会网站 www.cnca.gov.cn 查询。

北京中建协认证中心有限公司

(地址: 北京市朝阳区南湖东园 122 号博泰国际大厦 A 座 20 层)

董事长



中国认可
管理体系
MANAGEMENT SYSTEM
CNAS C023-M





CERTIFICATE

QUALITY MANAGEMENT SYSTEM CERTIFICATION

(Copy) Registration No.02322QJ1634R7L

This is to certify that the quality management system of
China Railway No.8 Engineering Group Co., Ltd.
(Unified Social Credit Code:91510100201973538N)

Address:No.68, Jinke East Road, Jinniu District, Chengdu City;

Has been found to conform to Quality Management System Standard:

GB/T19001-2016/ISO9001:2015

The scope of this certificate covers

General Contract for Railway Engineering, Construction Engineering, Municipal & Public Engineering, Hydraulic & Hydroelectric Engineering, Communication Engineering, Highway Engineering; Engineering Design (Railway Industry, Construction Industry, Municipal Industry Road Engineering, Municipal Industry Bridge Engineering, Municipal Industry Drainage Engineering, Municipal Industry Water Supply Engineering, Highway Industry); Engineering Survey Professional Geotechnical Engineering; Engineering Survey within the Scope of Qualification

Issue Date: 2022-11-04

Validity Date: 2022-11-04 ~ 2025-11-14

In the valid period of administrative license, certificate of qualification, compulsory certification etc. which in accordance with the applicable laws and regulations, and through the routine annual and holds the "Notice of Maintaining Certification and Registration Qualification for Review", the certificate can remain valid. This certificate validity information can be inquired by scanning the two-dimensional code below, landing our company website www.jccchina.com or Certification and Accreditation Administration of the People's Republic of China website www.cnca.gov.cn.

Beijing Zhong Jian Xie Certification Centre Co., Ltd. (JCC)

Address: 20th Floor Botai International Tower A, 122 Nanhudongyuan, Chaoyang District, Beijing

Chairman of JCC



中国认可
国际互认
管理体系
MANAGEMENT SYSTEM
CNAS C023-M



(This Certificate Cannot be Used and Displayed in China)



质量管理体系认证证书附件

(副本)

注册号: 02322QJ1634R7L

本证书覆盖的其他现场:

现场名称: 中铁八局集团有限公司城市轨道交通分公司(Urban Rail Transit Company of China Railway No.8 Engineering Group)

生产地址: 成都市金牛区天回镇天龙南三路(Tianlong South 3rd Road, Tianhui Town, Jinniu District, Chengdu)

现场名称: 中铁八局集团有限公司勘察设计研究院(Survey and Design Research Institute of China Railway No.8 Engineering Group)

生产地址: 成都市金牛区西北桥东街4号7幢4-7层(4-7F, Building 7, No.4, Xibeiqiao East Street, Jinniu District, Chengdu)

现场名称: 中铁八局集团有限公司测绘分公司(Surveying and Mapping Company of China Railway No.8 Engineering Group)

生产地址: 成都市金牛区金科东路68号(No.68, Jinke East Road, Jinniu District, Chengdu)

本附件需与具有相同注册号的质量管理体系认证证书同时使用方有效。

北京中建协认证中心有限公司

董事长



2022年11月04日

第1页

共1页

附件：



监督审核保持认证注册资格通知书

获证组织：中铁八局集团有限公司

北京中建协认证中心有限公司于2023年09月14日对贵组织进行了第一次监督审核。经确认，贵组织的质量管理体系符合GB/T19001-2016/ISO9001:2015;GB/T50430-2017标准的要求，同意注册编号为02322QJ1634R7L的认证证书继续保持有效。

日期：2023年10月24日

北京中建协认证中心有限公司
(地址：北京市朝阳区南湖东园122号博泰国际大厦A座20层)

董事长



附件:



监督审核保持认证注册资格通知书

获证组织: 中铁八局集团有限公司

北京中建协认证中心有限公司于2024年09月23日对贵组织进行了第二次监督审核。经确认, 贵组织的质量管理体系符合GB/T19001-2016/ISO9001:2015;GB/T50430-2017标准的要求, 同意注册编号为02322QJ1634R7L的认证证书继续保持有效。

日期: 2024年10月31日

北京中建协认证中心有限公司
(地址: 北京市朝阳区南湖东园122号博泰国际大厦A座20层)

董事长





北京中建协认证中心有限公司

环境管理体系认证证书

(副本) 注册号: 02322E21522R7L

兹 证 明

中铁八局集团有限公司

(统一社会信用代码: 91510100201973538N)

地址: 成都市金牛区金科东路68号;

环境管理体系符合 GB/T24001-2016/ISO14001:2015 标准的要求
特发此证, 并予注册。

本证书覆盖范围: 资质范围内的铁路工程、建筑工程、市政公用工程、水利水电工程、通信工程、公路工程施工总承包; 工程设计(铁道行业、建筑行业、市政行业道路工程、市政行业桥梁工程、市政行业排水工程、市政行业给水工程、公路行业); 工程勘察专业类岩土工程; 工程测量及相关的环境管理活动

体系覆盖的多现场组织见附件

发证日期: 2022年11月04日

有效期: 2022年11月04日至2025年11月14日

在适用的法律法规要求的行政许可证明、资质证书、强制性认证证书等有效期内, 接受例行年度监督审核并持有《监督审核保持认证注册资格通知书》的情况下本证书方可保持有效。本证书有效性信息可扫描下方二维码、登陆我公司网站 www.jccchina.com, 或国家认证认可监督管理委员会网站 www.cnca.gov.cn 查询。

北京中建协认证中心有限公司

(地址: 北京市朝阳区南湖东园122号博泰国际大厦A座20层)

董事长



中国认可
国际互认
管理体系
MANAGEMENT SYSTEM
CNAS C023-M





CERTIFICATE
ENVIRONMENTAL MANAGEMENT SYSTEM
CERTIFICATION

(Copy) Registration No.02322E21522R7L

This is to certify that the environmental management system of
China Railway No.8 Engineering Group Co., Ltd.

(Unified Social Credit Code:91510100201973538N)

Address:No.68, Jinke East Road, Jinniu District, Chengdu City;
Has been found to conform to Environmental Management System Standard:

GB/T24001-2016/ISO14001:2015

The scope of this certificate covers

Environmental Management Actions Relating to General Contract for Railway Engineering, Construction Engineering, Municipal & Public Engineering, Hydraulic & Hydroelectric Engineering, Communication Engineering, Highway Engineering; Engineering Design (Railway Industry, Construction Industry, Municipal Industry Road Engineering, Municipal Industry Bridge Engineering, Municipal Industry Drainage Engineering, Municipal Industry Water Supply Engineering, Highway Industry); Engineering Survey Professional Geotechnical Engineering; Engineering Survey within the Scope of Qualification
Issue Date: 2022-11-04

Validity Date: 2022-11-04 ~ 2025-11-14

In the valid period of administrative license, certificate of qualification, compulsory certification etc. which in accordance with the applicable laws and regulations, and through the routine annual and holds the "Notice of Maintaining Certification and Registration Qualification for Review", the certificate can remain valid. This certificate validity information can be inquired by scanning the two-dimensional code below, landing our company website www.jccchina.com or Certification and Accreditation Administration of the People's Republic of China website www.cnca.gov.cn.

Beijing Zhong Jian Xie Certification Centre Co., Ltd. (JCC)

Address: 20th Floor Botai International Tower A, 122 Nanhudongyuan, Chaoyang District, Beijing

Chairman of JCC



中国认可
国际互认
管理体系
MANAGEMENT SYSTEM
CNAS C023-M





环境管理体系认证证书附件

(副本)

注册号: 02322E21522R7L

本证书覆盖的其他现场:

现场名称: 中铁八局集团有限公司城市轨道交通分公司(Urban Rail Transit Company of China Railway No.8 Engineering Group)

生产地址: 成都市金牛区天回镇天龙南三路(Tianlong South 3rd Road, Tianhui Town, Jinniu District, Chengdu)

现场名称: 中铁八局集团有限公司勘察设计研究院(Survey and Design Research Institute of China Railway No.8 Engineering Group)

生产地址: 成都市金牛区西北桥东街4号7幢4-7层(4-7F, Building 7, No.4, Xibeiqiao East Street, Jinniu District, Chengdu)

现场名称: 中铁八局集团有限公司测绘分公司(Surveying and Mapping Company of China Railway No.8 Engineering Group)

生产地址: 成都市金牛区金科东路68号(No.68, Jinke East Road, Jinniu District, Chengdu)

本附件需与具有相同注册号的环境管理体系认证证书同时使用方有效。

北京中建协认证中心有限公司

董事长



2022年11月04日

第1页

共1页

附件：



监督审核保持认证注册资格通知书

获证组织：中铁八局集团有限公司

北京中建协认证中心有限公司于2023年09月14日对贵组织进行了第一次监督审核。经确认，贵组织的环境管理体系符合GB/T24001-2016/ISO14001:2015标准的要求，同意注册编号为02322E21522R7L的认证证书继续保持有效。

日期：2023年10月24日

北京中建协认证中心有限公司
(地址：北京市朝阳区南湖东园122号博泰国际大厦A座20层)

董事长



附件：



监督审核保持认证注册资格通知书

获证组织：中铁八局集团有限公司

北京中建协认证中心有限公司于2024年09月23日对贵组织进行了第二次监督审核。经确认，贵组织的环境管理体系符合GB/T24001-2016/ISO14001:2015标准的要求，同意注册编号为02322E21522R7L的认证证书继续保持有效。

日期：2024年10月31日

北京中建协认证中心有限公司
(地址：北京市朝阳区南湖东园122号博泰国际大厦A座20层)

董事长





北京中建协认证中心有限公司

职业健康安全管理体系认证证书

(副本) 注册号: 02322S21519R7L

兹 证 明

中铁八局集团有限公司

(统一社会信用代码: 91510100201973538N)

地址: 成都市金牛区金科东路 68 号;

职业健康安全管理体系符合 GB/T45001-2020/ISO45001:2018 标准的要求
特发此证, 并予注册。

本证书覆盖范围: 资质范围内的铁路工程、建筑工程、市政公用工程、水利水电工程、通信工程、公路工程施工总承包; 工程设计(铁道行业、建筑行业、市政行业道路工程、市政行业桥梁工程、市政行业排水工程、市政行业给水工程、公路行业); 工程勘察专业类岩土工程; 工程测量及相关的职业健康安全管理活动

体系覆盖的多现场组织见附件

发证日期: 2022 年 11 月 04 日

有效期: 2022 年 11 月 04 日至 2025 年 11 月 14 日

在适用的法律法规要求的行政许可证明、资质证书、强制性认证证书等有效期内, 接受例行年度监督审核并持有《监督审核保持认证注册资格通知书》的情况下本证书方可保持有效。本证书有效性信息可扫描下方二维码、登陆我公司网站 www.jccchina.com, 或国家认证认可监督管理委员会网站 www.cnca.gov.cn 查询。

北京中建协认证中心有限公司

(地址: 北京市朝阳区南湖东园 122 号博泰国际大厦 A 座 20 层)

董事长



中国认可
国际互认
管理体系
MANAGEMENT SYSTEM
CNAS C023-M





CERTIFICATE

OCCUPATIONAL HEALTH AND SAFETY MANAGEMENT SYSTEM CERTIFICATION

(Copy) Registration No.02322S21519R7L

This is to certify that the occupational health and safety management system of
China Railway No.8 Engineering Group Co., Ltd.

(Unified Social Credit Code:91510100201973538N)

Address:No.68, Jinke East Road, Jinniu District, Chengdu City;

Has been found to conform to Occupational Health and Safety Management System Standard:

GB/T45001-2020/ISO45001:2018

The scope of this certificate covers

Occupational Health and Safety Management Actions Relating to General Contract for Railway Engineering, Construction Engineering, Municipal & Public Engineering, Hydraulic & Hydroelectric Engineering, Communication Engineering, Highway Engineering; Engineering Design (Railway Industry, Construction Industry, Municipal Industry Road Engineering, Municipal Industry Bridge Engineering, Municipal Industry Drainage Engineering, Municipal Industry Water Supply Engineering, Highway Industry); Engineering Survey Professional Geotechnical Engineering; Engineering Survey within the Scope of Qualification

Issue Date: 2022-11-04

Validity Date: 2022-11-04 ~ 2025-11-14

In the valid period of administrative license, certificate of qualification, compulsory certification etc. which in accordance with the applicable laws and regulations, and through the routine annual and holds the "Notice of Maintaining Certification and Registration Qualification for Review", the certificate can remain valid. This certificate validity information can be inquired by scanning the two-dimensional code below, landing our company website www.jccchina.com or Certification and Accreditation Administration of the People's Republic of China website www.cnca.gov.cn.



Beijing Zhong Jian Xie Certification Centre Co., Ltd. (JCC)

Address: 20th Floor Botai International Tower A, 122 Nanhuodongyuan, Chaoyang District, Beijing

Chairman of JCC



中国认可
国际互认
管理体系
MANAGEMENT SYSTEM
CNAS C023-M





职业健康安全管理体系认证证书附件

(副本)

注册号: 02322S21519R7L

本证书覆盖的其他现场:

现场名称: 中铁八局集团有限公司城市轨道交通分公司(Urban Rail Transit Company of China Railway No.8 Engineering Group)

生产地址: 成都市金牛区天回镇天龙南三路(Tianlong South 3rd Road, Tianhui Town, Jinniu District, Chengdu)

现场名称: 中铁八局集团有限公司勘察设计研究院(Survey and Design Research Institute of China Railway No.8 Engineering Group)

生产地址: 成都市金牛区西北桥东街4号7幢4-7层(4-7F, Building 7, No.4, Xibeiqiao East Street, Jinniu District, Chengdu)

现场名称: 中铁八局集团有限公司测绘分公司(Surveying and Mapping Company of China Railway No.8 Engineering Group)

生产地址: 成都市金牛区金科东路68号(No.68, Jinke East Road, Jinniu District, Chengdu)

本附件需与具有相同注册号的职业健康安全管理体系认证证书同时使用方有效。

北京中建协认证中心有限公司

董事长



2022年11月04日

第1页

共1页

附件：



监督审核保持认证注册资格通知书

获证组织：中铁八局集团有限公司

北京中建协认证中心有限公司于2023年09月14日对贵组织进行了第一次监督审核。经确认，贵组织的职业健康安全管理体系符合GB/T45001-2020/ISO45001:2018标准的要求，同意注册编号为02322S21519R7L的认证证书继续保持有效。

日期：2023年10月24日

北京中建协认证中心有限公司
(地址：北京市朝阳区南湖东园128号博泰国际大厦12座20层)

董事长



附件：



监督审核保持认证注册资格通知书

获证组织：中铁八局集团有限公司

北京中建协认证中心有限公司于2024年09月23日对贵组织进行了第二次监督审核。经确认，贵组织的职业健康安全管理体系符合GB/T45001-2020/ISO45001:2018标准的要求，同意注册编号为02322S21519R7L的认证证书继续保持有效。

日期：2024年10月31日

北京中建协认证中心有限公司
(地址：北京市朝阳区南湖东园122号博泰国际大厦A座20层)

董事长





中铁八局集团有限公司

你单位施工总承包的新建长沙至昆明客运专线贵安站站房工程 荣获
2022-2023年度国家优质工程奖。

特发此证。

中国施工企业管理协会
二〇二三年十二月



中铁八局集团有限公司

你单位施工总承包的青岛市地铁8号线工程北段 荣获
2022-2023年度国家优质工程奖。

特发此证。

中国施工企业管理协会
二〇二三年十二月





企业同类业绩表

（不超过 5 项，超过 5 项的取列表序号前 5 项业绩）

序号	工程名称	建设单位	合同金额	合同签订时间/竣工验收时间	项目经理	提交何种证明材料	项目所在地
1	深汕实验学校项目施工总承包	深圳市深汕特别合作区城市建设投资发展有限公司	29753.67 万元	合同签订时间 2023. 8. 10	王书光	中标通知书、合同协议书	广东省深圳市
2	空港时代中心 (EPC) 设计施工总承包项目	昆明空投城市资源开发有限公司	150000 万元	竣工验收时间 2022. 10. 30	徐宏伟	中标通知书、合同协议书、竣工验收报告	云南省昆明市
3	世界文化遗产大足石刻国际旅游游客服务中心项目	重庆大足石刻国际旅游集团有限公司	15760 万元	竣工验收时间 2022. 7. 1	王步树	中标通知书、合同协议书、竣工验收报告	四川省重庆市
4	绵竹市高新区科技服务中心	四川绵竹高发投资有限公司	27653.690 万元	竣工验收时间 2022. 11. 9	白军平	中标通知书、合同协议书	四川省绵竹市
5	钟山县第四中学建设项目设计采购施工总承包	钟山兴钟资产经营有限责任公司	13701.32 万元	竣工验收时间 2020. 10. 26	邹定杰	中标通知书、合同协议书、竣工验收报告	广西壮族自治区贺州市

说明：提供近 5 年（从招标公告发布之日起倒推，在建项目以合同签订时间为准，已完工项目以竣工验收报告时间为准）投标人自认为最具代表性的同类业绩（不超过 5 项，超过 5 项的选择列表前 5 项），须提供《企业同类工程业绩表》。证明资料为中标通知书（若有）、施工合同关键页、发票往来(如有)、收付款证明(银行转账记录)(如有)、竣工验收报告（如有）关键页等。施工合同关键页是指含工程名称、工程规模、工程内容、合同造价、合同签字盖章页等页面。竣工验收报告关键页是指竣工验收报告首页、含工程造价的内页、验收结论签字页，其它内容可不附。

业绩 1 深汕实验学校项目施工总承包

中标通知书

中 标 通 知 书

标段编号: 2303-440399-04-01-215945004001

标段名称: 深汕实验学校施工总承包

建设单位: 深圳市深汕特别合作区城市建设投资发展有限公司

招标方式: 公开招标

中标单位: 中铁建工集团有限公司//中铁八局集团深圳工程有限公司

中标价: 29753.676784万元

中标工期: 479

项目经理(总监): 王书光



本工程于 2023-06-30 在深圳公共资源交易中心(深圳交易集团建设工程招标业务分公司)进行招标, 2023-08-03 完成招标流程。

招标人和中标人应当自中标通知书发出之日起三十日内按照招标文件和中标人的投标文件订立书面合同。

招标代理机构(盖章):

法定代表人或其委托代理人

(签字或盖章):



招标人(盖章):

法定代表人或其委托代理人

(签字或盖章):

日期: 2023-08-04



查验码: 3699515775974344 查验网址: <https://www.szggzy.com/jyfw/list.html?id=jyfwjsgc>

联合体共同投标协议

致深圳市深汕特别合作区城市建设投资发展有限公司（招标人）：

我方决定组成联合体共同参加该项目的投标，若中标，联合体各成员向招标人承担连带责任。我方授权委托本协议牵头人，代表所有联合体成员参加投标、提交投标文件，以及与招标人签订合同，负责整个合同实施阶段的协调工作。

本投标协议同时作为法定代表人证书和法人授权委托书。

投标牵头人（盖章）：中铁建工集团有限公司

法定代表人（签字或盖章）：

授权委托人（签字或盖章）：王生



单位地址：北京市丰台区南四环西路 128 号诺德中心 1 号楼

邮编：100160

联系电话：0755-83668888

传真：/

分工内容：承担施工该项目土建工程、安装工程、装饰装修工程、室外工程等工程。

联合体成员（盖章）：中铁八局集团深圳工程有限公司

法定代表人（签字或盖章）：

授权委托人（签字或盖章）：王生



单位地址：深圳市深汕特别合作区鹅埠镇大埔工业区淡水坑顺飞财富大厦 201 室

邮编：518260

联系电话：18428331558

传真：/

分工内容：负责接收招标人依据合同所支付的全部工程价款，缴纳与之有关的一切合法税费，并向招标人开具增值税专用发票、落实项目产值及纳统等工作并承担部分施工。

合同协议书扫描件

SFD-2015-06

工程编号: _____

合同编号: CT-GC-SG-2308001

深汕实验学校项目施工总承包合同

工程名称: 深汕实验学校项目施工总承包

工程地点: 深汕特别合作区鹅埠镇创文路南侧

发 包 人: 深圳市深汕特别合作区城市建设投资发展有限公司

承 包 人: 中铁建工集团有限公司//中铁八局集团深圳工程有
限公司

2015 年版

说 明

本合同(示范文本)根据《中华人民共和国民法典》、《中华人民共和国建筑法》、《中华人民共和国招标投标法》等法律以及深圳市相关的法规,借鉴国际通用的工程施工合同和住房和城乡建设部、国家工商行政管理总局制定的《建设工程施工合同示范文本》(GF-2017-0201),结合深圳市现行施工合同(示范文本)近几年的实践情况,由深圳市建设工程造价管理站编制而成。

一、《示范文本》的组成

本合同(示范文本)由“协议书”、“通用条款”、“专用条款”和“补充条款”四部分组成。其中:

1. “协议书”作为合同文本的第一部分,是发包人与承包人就合同内容协商达成一致意见后,相互承诺履行合同而签署的协议。《协议书》包括工程概况、工程承包范围、合同工期、质量标准、合同价格等合同主要内容,明确了组成合同的所有文件,并约定了合同生效的方式及合同订立的时间、地点,集中约定了承包双方基本的合同权利义务。

2. “通用条款”是根据现行法律、法规、规章等规定,就工程建设的实施及相关事项,对发包人与承包人的权利义务作出的原则性约定。既考虑了现行法律法规对工程建设的有关要求,也考虑了建设工程施工管理的实际需要,具有较强的普遍性和通用性,是通用于建设工程施工的基础性合同条款。

3. “专用条款”是指对通用条款原则性约定的细化、完善、补充、修改或另行约定的条款。发包人与承包人可根据法律、法规和规章的规定,结合具体工程实际,经过双方的谈判、协商达成一致意见,对应通用条款的内容,对不明确的条款作出具体约定;对不适用的条款作出修改;对缺少的内容作出补充;使合同更具可操作性,便于理解和履行。

4. “补充条款”是对合同中通用条款和专用条款未约定或约定不明确的内容进行补充约定的条款。

二、专用条款使用注意事项

1. 专用条款的编号应与相应的通用条款的编号一致。

2. 在专用条款中有横道线的地方，承发包双方可针对相应的通用条款进行细化、完善、补充、修改或另行约定；如无细化、完善、补充、修改或另行约定，则填写“无”或划“/”。

3. “通用条款”和“专用条款”一并作为完整的合同条款，当两者之间有不符之处，以“专用条款”为准。“通用条款”中出现斜体字加粗“**专用条款**”字样的条文在相应“专用条款”的条文中明确的约定。应按照同一编号的条款一起阅读和理解。

三、《示范文本》的性质和适用范围

本合同(示范文本)适用于房屋建筑工程、土木工程、线路管道和设备安装工程、装修工程等建设招标工程**固定单价施工合同**, 发包人与承包人可结合建设工程具体情况，参考本合同(示范文本)订立合同，并按照法律法规规定和合同约定承担相应的法律责任及合同权利义务。

《示范文本》使用过程中，如有任何疑问或不明之处, 请及时向专业人士咨询。

任何单位或个人未经深圳市建设工程造价管理站同意，不得以任何形式销售本合同(示范文本)及其中的任何部分。

本次印发版次为 SFD-2015-06，即 2015 版第六版。

深圳
范本
招标工程单价合同
2015版
第六次修订

第一部分 协议书

发包人(全称): 深圳市深汕特别合作区城市建设投资发展有限公司

承包人(全称): 中铁建工集团有限公司//中铁八局集团深圳工程有限公司
(牵头单位: 中铁建工集团有限公司)

根据《中华人民共和国民法典》、《中华人民共和国建筑法(2019修正)》、《深圳经济特区建设工程施工招标投标条例(2019修正)》及其他有关法律、法规,遵循平等、自愿、公平和诚实信用的原则,发包人和承包人就本工程施工事项协商一致,订立本合同,达成协议如下:

一、工程概况

工程名称: 深汕实验学校项目施工总承包

工程地点: 深汕特别合作区鹅埠镇创文路南侧

核准(备案)证编号:

工程规模及特征: 深汕实验学校项目位于深汕特别合作区鹅埠镇创文路南侧,项目建设1所九年一贯制学校,规划建设72个班,根据《深圳市普通中小学校建设标准指引》有关规定,九年一贯制学校72个班的办学规模对应额为小学每班45人,初中每班50人,总共3360学位,必配校舍建筑面积为42784平方米,用地面积为38323平方米,生均用地面积约为13.4平方米。

主要建设内容包括教学及辅助用房、办公用房、生活服务用房、室外体育场、

停车场、地下室、设备用房等。

资金来源：财政投入___/___%；国有资本 100 %；集体资本 ___/___%；民营资本 ___/___%；外商投资 ___/___%；混合经济 ___/___%； 其他 ___/___%。

二、工程承包范围

项目设计施工图纸范围内的所有内容。包括但不限于电气工程、给排水工程、智能化工程、消防工程、燃气工程（含监理）、通风空调工程、电梯设备采购及安装工程、高低压变配电工程、泛光照明工程、人防工程、太阳能系统工程、土石方工程、基坑支护工程、桩基及基础工程、结构工程、建筑工程、幕墙工程、钢结构工程、铝合金门窗及栏杆工程、标识标牌工程、园林绿化工程、装饰装修工程、室外工程、市政接驳工程（含正式用水、用电、排污接驳等）、BIM 建模（施工阶段）、白蚁防治、竣工图编制、工程保险等内容。

最终施工内容以发包人提供的施工图为准，承包人不能拒绝执行承包范围内全部工作、发包人因工程需要而增减的工作以及为完成全部工程而需执行的可能遗漏的工作。

三、合同工期

计划开工日期： 2023 年 8 月 10 日（以甲方发出中标通知书时间为准）；

计划竣工日期： 2024 年 11 月 30 日；

合同工期总日历天数 479 天。

招标工期总日历天数 1 天。

定额工期总日历天数 1 天。

合同工期对比定额工期的压缩比例为 1% (压缩比例=1-合同工期/定额工期)。

四、质量及安全文明施工标准

本工程质量及安全文明施工标准：

达到国家、省、市及行业现行有关工程建设技术标准中的合格标准，上述标准约定不一致的，以要求较高者为准；

五、签约合同价

人民币（大写） 贰亿玖仟柒佰伍拾叁万陆仟柒佰陆拾柒元捌角肆分 (¥297,536,767.84 元)；以上价格为含税价，不含税总金额 272,969,511.78 元，增值税率 9%，增值税额 24,567,256.06 元。不含税价格不因国家税率变化而变化，若在合同履行期间，遇国家增值税税率调整，则价税合计相应调整，以开具发票的时间为准。

其中：

1.安全文明施工费：

人民币（大写） 肆佰捌拾捌万元整 (¥4,880,000.00 元)；

2.材料和工程设备暂估价金额：

人民币（大写）_____（¥_____元）；

3.专业工程暂估价金额：

人民币（大写）_____（¥_____元）；

4.暂列金额：

人民币（大写）贰仟捌佰贰拾万元整（¥28,200,000.00元）。

六、工人工资专用账户信息

工人工资款支付专用账户名称：_____

工人工资款支付专用账户开户银行：_____

工人工资款支付专用账户号：_____

七、组成合同的文件

组成本合同的文件及优先解释顺序与本合同通用条款 2.1 款的规定一致：

- （1）本合同签订后双方新签订的补充协议；
- （2）本合同第一部分的协议书；
- （3）中标通知书及其附件；
- （4）本合同第四部分的补充条款；
- （5）本合同第三部分的专用条款；

- (6) 本合同第二部分的通用条款;
- (7) 本工程招标文件中的技术要求和投标报价规定;
- (8) 投标文件(包括承包人在评标期间和合同谈判过程中递交和确认并经发包人同意的对有关问题的补充资料和澄清文件等);
- (9) 现行的标准、规范、规定及有关技术文件;
- (10) 图纸和技术规格书;
- (11) 已标价工程量清单;
- (12) 发包人和承包人双方有关本工程的变更、签证、洽商、索赔、询价采购凭证等书面文件及组成合同的其他文件。

八、词语含义

本协议书中有词语含义与本合同“通用条款”中赋予它们的定义相同。

九、承诺

1.发包人承诺按照法律规定履行项目审批手续、筹集工程建设资金并按照合同约定的期限和方式支付合同价款及其它应当支付的款项,并履行本合同所约定的全部义务。

2.承包人承诺按照法律规定及合同约定组织完成工程施工,确保工程质量和安全,不进行转包及违法分包,并在质量缺陷责任期及保修期内承担相应的工程维修责任,并履行本合同所约定的全部义务。

3.发包人和承包人双方理解并承诺不再就同一工程另行签订与合同实质性内容相背离的协议。

十、合同订立与生效

本合同订立时间：_____年____月____日；

订立地点：深圳市深汕特别合作区

发包人和承包人约定本合同自双方加盖公章，法定代表人签字后成立。

本合同正本一式陆份、副本一式拾份，均具有同等法律效力。发包人执正本叁份、副本伍份，承包人执正本叁份、副本伍份。

发包人：(公章)

法定代表人或其委托代理人：

(签字)

组织机构代码：_____

地址：_____

承包人：中铁建工集团有限公司(公章)

法定代表人或其委托代理人：

(签字)

组织机构代码：91110000710921189P

地址：北京市丰台区南四环西路 128

号诺德中心 1 号楼

邮政编码: _____ 邮政编码: 100071

法定代表人: _____ 法定代表人: 王玉生

委托代理人: _____ 委托代理人: _____

电话: _____ 电话: _____

传真: _____ 传真: _____

电子信箱: _____ 电子信箱: _____

开户银行: _____ 开户银行: _____

账号: _____ 账号: _____

承包人: 中铁八局集团深圳工程有
限公司(公章)

法定代表人或其委托代理人:

(签字)



组 织 机 构 代 码 :

91440300MA5H934H39

地址: 深圳市深汕特别合作区鹅埠
镇大埔工业区淡水坑顺飞财富大厦

201 室

邮政编码: 516400

法定代表人: _____

委托代理人: _____

电话: _____

传真: _____

电子信箱: _____

开户银行: _____

账号: _____

业绩 2 空港时代中心 (EPC) 设计施工总承包项目

中标通知书

KMGC2018030359_1

中铁八局集团有限公司||中国建筑西南设计研究院有限公司 (中标单位):

昆明空投城市资源开发有限公司 (招标人) 的空港时代中心 (EPC) 设计施工总承包项目, 进场交易编号: JKMD2018016_1, 于 2018 年 03 月 02 日在昆明市公共资源交易中心进行公开开标后, 经评标委员会评定, 并按相关规定要求公示, 现公示期已满, 无异议, 现确定你单位为中标单位。

中标价:

设计: 建筑工程部分 71 元/平方米;

四星级酒店部分 269 元/平方米;

BIM 技术服务部分 23 元/平方米;

施工: 建安工程费 (延期支付方式) 以审定的工程结算总价为基础下浮 2.4%;

建安工程费 (提前支付方式) 以审定的工程结算总价为基础下浮 4.5%;

大型装饰装修工程以审定的工程结算总价为基础下浮 10.1%;

资金占用成本 (包括融资成本及增值税) 上浮 22%。

项目负责人: 徐宏伟

技术负责人: 张吉坤

你单位收到中标通知书后, 请你单位法定代表人或委托代理 (具有委托书) 按相关的法律法规规定要求在 30 内与招标单位签订合同。

招标人 (盖章):

法定代表 (签字或盖章):

日期: 2018 年 03 月 20 日

招标代理机构 (盖章):

法人代表 (签字或盖章):

日期: 2018 年 03 月 20 日



第二部分 施工总承包合同

合同总则

发包方（甲方）：昆明空投城市资源开发有限公司

承包方（乙方）：中铁八局集团有限公司

甲方（昆明空投城市资源开发有限公司）是经管委会确定的空港时代中心(EPC)设计施工总承包项目的业主方，乙方（中铁八局集团有限公司）是经甲方就空港时代中心(EPC)设计施工总承包项目进行投融资建设公开招标而中标的单位。甲乙双方就空港时代中心(EPC)设计施工总承包项目的相关事宜，在真实、自愿、平等互惠和诚实守信的基础上，根据《中华人民共和国合同法》、《中华人民共和国公路法》、《中华人民共和国建筑法》、《建设工程质量管理条例》、《云南省建筑市场管理条例》、《云南省建设工程质量管理条例》、《云南省建筑施工现场管理规定》等法律法规及规章的规定，经双方协商一致，订立本合同，甲乙双方共同遵守。

一、工程概况

工程名称：空港时代中心(EPC)设计施工总承包项目

工程内容：施工图所包括的全部内容，包括但不限于基础土石方工程（含岩石爆破）、基坑支护、永久性边坡支护、桩基工程（含试桩）、土建工程、水电安装工程、智能化工程、防雷工程、室内外装修工程（含二次装修）、人防工程、消防工程、室外工程（道路、景观绿化、中水处理、雨水收集利用等工程）、电梯、太阳能工程等，具体内容以最终经审核的施工图为准。

资金来源：社会融资，最终由甲方支付回购

二、工程投资建设范围

投资建设范围：完成施工图所包括的全部内容，包括但不限于基础土石方工程（含岩石爆破）、基坑支护、永久性边坡支护、桩基工程（含试桩）、土建工程、水电安装工程、智能化工程、防雷工程、室内外装修工程（含二次装修）、人防工程、消防工程、室外工程（道路、景观绿化、中水处理、雨水收集利用等工程）、电梯、太阳能工程等，具体内容以最终经审核的施工图为准。

招标人在项目实施过程中可根据项目具体情况保留对以上招标范围调整的权利，中标人需配合招标人工作且不得以此作为索赔、调整中标价的理由。

本项目总工期 720 日历天，中标结果公示结束后乙方即可进场。具体开工日期以监理下达的开工令为准。

三、质量标准

工程质量标准：符合设计文件要求，执行《建筑工程施工质量验收统一标准》（GB50300-2013）、《钢结构工程施工规范》GB50755-2012、《云南省建筑工程施工验收统一规程》（DBJ53/T-23-2008）及现行的质量验收标准，一次性验收合格。且消防工程须通过公安消防部门专项验收，人防工程须通过人防行政部门专项验收，其余专项工程必须通过政府相关部门的专项验收。

四、合同价款

本项目建安工程费暂估 150000 万元。若按 5 年延期支付期则以审定的工程结算总价为基础下浮 2.4% 进行结算；若甲方提前支付则提前支付部分以审定的工程结算价为基础下浮 4.5% 进行结算；大型装饰装修（酒店装饰装修及商业部分的精装修）则以审定的工程结算总价为基础下浮 10.1% 进行结算；最终的合同总价款以经甲方上级审计部门审核的为准。

五、合同文件的组成与解释顺序

以下文件是本合同文件的组成部分，解释顺序如下：

- (1) 本项目招标文件及补遗（或答疑）；
- (2) 投融资建设方投标文件及其所有附件；
- (3) 中标通知书；
- (4) 建设工程施工合同（含通用条款、专用条款）
- (5) 本合同（包括合同总则、合同条款）及附件；
- (6) 标准、规范及有关技术资料；
- (7) 图纸；
- (8) 双方就本项目的洽商、变更及书面协议或文件；
- (9) 其它按规定应作为本合同组成部分的附件。

六、本合同总则中有关词语含义与合同条款中分别定义赋予它们的含义相同。

七、乙方向甲方承诺按照本合同约定进行投融资、建设，竣工验收合格并向甲方移交所建工程，并在质量保修期内承担工程质量保修责任。

八、甲方向乙方承诺按照本合同约定的期限和方式支付回购价款及其他应当支付的款项。

九、本合同一式二十份，甲方六份，乙方十四份。

十、合同生效：本合同自经双方签字盖章，乙方提交履约保函后起生效。

合同订立时间：2018年4月18日

合同订立地点：昆明市官渡区

甲方：（盖章）

住所：

法定代表人：

或委托代理人（签字）

电话：

传真：

开户银行：

帐号：

邮政编码：

乙方：（盖章）

住所：成都市金牛区金科东路48号

法定代表人：

或委托代理人（签字）

电话：028-87317021

传真：

开户银行：中国建设银行股份有限公司成都铁

路支行

帐号：51001880836059688888

邮政编码：



昆明市
建设工程质量竣工验收备案表

昆明市住房和城乡建设局制
年 月 日

说 明

一、备案表适用于昆明市各类新建、扩建、改建及装饰装修等建筑安装工程、市政基础设施工程和城市轨道交通工程；

二、验收内容：需包括设计图及合同约定的全部内容。内容中需注明：①建筑工程：建筑面积（分栋号填写）、总高度、层数（地上、地下）、结构等；②市政工程：工程类别（道路、桥梁、隧道、给排水、绿化、照明、交通工程、燃气等）长度、宽度、组数等；③轨道工程：长度（明挖及盖挖区间、盾构区间、矿山法区间、高架区间、路基区间等）；场站工程高度（地上、地下）；铺轨、电气、通信、人防、桥梁等；

④明确建筑节能和绿色建筑验收情况。

三、竣工验收意见填写

1、“竣工验收意见”见附表1. 备案表填写要求。

2. 检测单位： 房屋建设工程指：实体检测、室内环境空气质量检测、见证检测等单位。市政建设工程指：质量检测、功能性试验检测单位。

3. 监理、建设单位竣工验收意见中明确建筑节能和绿色建筑验收内容。

四、结构类型为：①建筑工程：框架、框架-剪力墙、砖混结构、钢结构、木结构等；②市政工程：道路、给排水、桥梁、结构形式等；③轨道工程：区间结构（盾构隧道、衬砌隧道、梁桥等）、场站主体结构等；

五、本备案表后附施工图设计文件审查合格书1份（提交复印件加盖单位公章并注明与原件一致）

六、本报告一式五份，施工、建设、监理、监督机构、备案机构各一份





七. 签名指电脑打印的名字；签字指本人书写签的名字。

工 程 概 况	项目名称	空港时代中心		工程属地	云南省昆明市		
				工程地址	滇中新区临空产业园片区		
	施工图设计 文件审查	单位	云南安泰兴滇建筑设计有限公司	项目立项批准文件 单位及文号	云南滇中新区行政审批局 云南投资备案项目代码: 2018-530229-70-03-016501		
		合格书号	11903280189	建设工程 施工许可证号	滇中空港202010号		
	工程分类	民用建筑工程	<input type="checkbox"/> 居住建筑 (<input type="checkbox"/> 商品房 <input type="checkbox"/> 保障性住房 <input type="checkbox"/> 其他) <input type="checkbox"/> 办公建筑 <input type="checkbox"/> 旅馆酒店建筑 <input checked="" type="checkbox"/> 商业建筑 <input type="checkbox"/> 居民服务建筑 <input type="checkbox"/> 文化建筑 <input type="checkbox"/> 教育建筑 <input type="checkbox"/> 体育建筑 <input type="checkbox"/> 卫生建筑 <input type="checkbox"/> 科研建筑 <input type="checkbox"/> 交通建筑 <input type="checkbox"/> 人防建筑 <input type="checkbox"/> 广播电影电视建筑 <input type="checkbox"/> 其他				
			工业建筑工程	<input type="checkbox"/> 厂房 (机房) <input type="checkbox"/> 仓库 <input type="checkbox"/> 辅助附属设施			
			构筑物工程	<input type="checkbox"/> 工业构筑物 <input type="checkbox"/> 民用构筑物 <input type="checkbox"/> 水工构筑物			
			市政基础设施工程	<input type="checkbox"/> 城镇道路工程 <input type="checkbox"/> 城市桥梁工程 <input type="checkbox"/> 给排水管道工程 <input type="checkbox"/> 给排水构筑物工程 <input type="checkbox"/> 城市综合管廊工程 <input type="checkbox"/> 污水处理厂 <input type="checkbox"/> 自来水 <input type="checkbox"/> 广场 <input type="checkbox"/> 垃圾处理厂站 <input type="checkbox"/> 园林绿化工程 <input type="checkbox"/> 城市道路照明工程 <input type="checkbox"/> 交通工程 <input type="checkbox"/> 其他			
		轨道交通工程	<input type="checkbox"/> 土建工程 <input type="checkbox"/> 铺轨工程 <input type="checkbox"/> 站后工程				
		装配式建筑 类型及面积	<input type="checkbox"/> 钢结构 <input type="checkbox"/> 预制混凝土 <input type="checkbox"/> 木结构 <input type="checkbox"/> 其他		绿色建筑 星级及面积	星级	一星
			面积	m ²		面积	236706.48 m ²
	合同价格	150000 万元		建筑面积	236706.48 m ²		
	开完工日期	2019年03月26日 2022年10月30日		竣工验收日期	2022年10月31日		
	地基类型	桩基础和柱下独立基础		结构类型	钢筋混凝土框架结构、剪力墙结构、钢框架结构		
主要内容 (工程量)	项目包括集中商业、高层公寓、高层酒店、商业裙楼、地下商业及地下车库。项目规划建设净用地面积为54492.16m ² ，总建筑面积为236706.48m ² 。其中地上建筑面积131393.51m ² ，地下建筑面积105312.97m ² 。地下室3层。地上1栋集中式商业3层；2栋塔式公寓13层，1栋塔式公寓9层；1栋板式高层包含两个塔楼，一个塔楼为公寓（1层底部商业）9层、另一栋塔楼为酒店（1层酒店裙楼）11层、1栋板式高层星级酒店（3层酒店裙楼）11层。						
建设单位名称	昆明空投城市资源开发有限公司						
勘察单位名称	中国电建集团昆明勘测设计研究院有限公司	资质等级	工程勘察综合甲级/B153000839				
设计单位名称	中国建筑西南设计研究院有限公司	资质等级	建筑行业（建筑工程）甲级/A151006399				
施工单位名称	中铁八局集团有限公司	资质等级	建筑工程施工总承包特级、D151065649				
监理单位名称	昆明建设咨询管理有限公司 云南城市建设工程咨询有限公司	资质等级	工程监理综合资质 工程监理综合资质				
检测单位名称	国投工程检验检测有限公司（实体/专项）	资质范围	（滇）建检字第20102061141号				
检测单位名称	国投工程检验检测有限公司（室内/功能性试验）	资质范围	（滇）建检字第20102061141号				
检测单位名称	昆明建设咨询管理有限公司 云南城市建设工程咨询有限公司（见证）	资质范围	工程监理综合资质 工程监理综合资质				

竣 工 验 收 意 见	勘察 单位 意见	<p>本工程依法进行勘察工作及执行有关主管部门批文，执行强制性标准进行勘察工作，勘察工程勘察成果符合合同要求且有效、齐全，参与过程检查及验收，参与地基有关的质量事故调查，同意合格验收。</p> <p>项目负责人： (签名) (签字) 李美安</p> <p>法定代表人： (签名) (签字) 李美安</p> <p>(公章) 年 月 日</p>
	设计 单位 意见	<p>经检查，该工程质量符合我国现行法律、法规要求，现行业工程建设强制性标准要求，设计文件要求，针对重大变更重新设计，设计成果符合设计成果，工程质量缺陷处理符合设计处理要求，同意合格验收。</p> <p>项目负责人： (签名) (签字) 李美安</p> <p>法定代表人： (签名) (签字) 李美安</p> <p>(公章) 年 月 日</p>
	施工 单位 意见	<p>经自查，该工程质量符合我国现行法律、法规要求，现行业工程建设强制性标准要求及设计要求，施工合同要求，质保资料有效、齐全完整，自评质量等级为优。同意合格验收。</p> <p>项目负责人： (签名) (签字) 徐宏伟</p> <p>法定代表人： (签名) (签字) 吴家兴</p> <p>(公章) 年 月 日</p>
	监理 单位 意见	<p>经检查，该工程质量符合我国现行法律、法规要求，现行业工程建设强制性标准要求，设计文件要求，工程质量缺陷施工单位已按设计方案处理，质保资料有效、齐全完整要求，组织过程验收，专项验收，核定质量等级为优。同意合格验收。</p> <p>项目负责人： (签名) (签字) 杨文伟</p> <p>法定代表人： (签名) (签字) 杨文伟</p> <p>(公章) 年 月 日</p>
	监理 单位 意见	<p>经检查，该工程质量符合我国现行法律、法规要求，现行业工程建设强制性标准要求，设计文件要求，工程质量缺陷施工单位已按设计方案处理，质保资料有效、齐全完整要求，组织过程验收，专项验收，核定质量等级为优。同意合格验收。</p> <p>项目负责人： (签名) (签字) 杨文伟</p> <p>法定代表人： (签名) (签字) 杨文伟</p> <p>(公章) 年 月 日</p>
	检测 单位 意见 (实体/ 专项)	<p>经检测，该工程实体/专项检测内容符合我国现行法律、法规要求，现行工程建设强制性标准要求，设计文件要求，同意合格验收。</p> <p>项目负责人： (签名) (签字) 李美安</p> <p>法定代表人： (签名) (签字) 李美安</p> <p>(公章) 年 月 日</p>

竣工验收证明书

竣工验收合格证明书

工程名称	空港时代中心	工程地点	滇中新区临空产业园片区
建设单位	昆明空港城市资源开发有限公司	工程造价	150000万元
勘察单位	中国电建集团昆明勘测设计研究院有限公司	施工许可证号	滇中空港202010号
设计单位	中国建筑西南设计研究院有限公司	开完工日期	2019年03月26日
监理单位	昆明建设咨询管理有限公司 云南城市建设工程咨询有限公司		2023年1月10日
施工单位	中铁八局集团有限公司	竣工验收日期	2023年1月16日
验收内容、范围及数量	本项目总建筑面积为236706.48㎡，地上建筑面积131393.51㎡，地下建筑面积105312.97㎡。地下室3层。共7栋楼，包括集中商业、高层公寓、高层酒店、商业裙楼、地下商业及地下车库。该项目已完成了设计图纸及施工合同约定的全部施工内容。本工程主要内容包括：地基与基础工程、主体结构工程、人防工程、室内外装饰装修工程、给排水及供暖工程、消防工程、建筑电气工程、电梯安装工程、室外绿化工程、室外道路工程、智能建筑工程、建筑节能工程、通风与空调工程、屋面工程。		
工程质量缺陷和遗留问题的处理意见：	无		
验收结论	同意验收		
建设单位		勘察单位	
监理单位		施工单位	
邀请单位	(签字)		

年 月 日

备注：1.按单位工程填写。
2.一式五份，施工、建设、监理、监督机构、备案机构各一份。

世界文化遗产大足石刻游客服务中心

重庆建设工程招标投标办公室 制

重庆市建设工程施工招标投标情况确认书

招标编号:

项目法人(盖章)	重庆大足石刻国际旅游集团有限公司		
招标人(盖章)	重庆大足石刻国际旅游集团有限公司		
招标代理机构(盖章)	重庆市永新咨询有限公司		
中标人	中铁八局集团有限公司		
工程名称	世界文化遗产大足石刻游客服务中心		
中标人资质等级	建筑工程施工总承包特级	投资性质	国有
项目经理	王步树	结构类型	/
工程地址	大足区宝顶镇	层数	/
中标工程规模	项目总建筑面积约 16000 平方米, 包含旅游综合服务区、文化展示交流区及功能配套区等。工程建设费用约 16000 万元。	高度(米)	/
招标方式	公开招标	中标工期	180 日历天
中标金额	中标建安工程费下浮比例 1.5% 中标暂定建安工程费金额: 157600000 元		
中标范围	本项目包含旅游综合服务区、文化展示交流区及功能配套区, 主要建设内容包括土石方工程、主体建筑工程、装饰装修工程(含二次装修)、安装工程、道路工程、广场工程、绿化景观工程、标识标牌、停车场、综合管网工程等。具体以招标人提供的答疑资料、澄清资料、其他补遗资料等相关内容为准, 最终范围以项目实施时审定的图纸和财评清单为准(招标人在实施过程中有权调减实施范围)。		
招标投标监督管理机构意见	<div style="text-align: center;">  </div> <div style="text-align: right;"> (盖章) 年 月 日 </div>		
备注	项目经理: 王步树 技术负责人: 李猛		

合同编号：

正

正本

世界文化遗产大足石刻游客服务中心项目
建设工程项目施工合同

中华人民共和国建设部

制定

国家工商行政管理总局

第一部分 合同协议书

发包人（全称）：重庆大足石刻国际旅游集团有限公司

承包人（全称）：中铁八局集团有限公司

根据《中华人民共和国合同法》、《中华人民共和国建筑法》及有关法律、法规规定，遵循平等、自愿、公平和诚实信用的原则，双方就世界文化遗产大足石刻游客服务中心工程施工及有关事项协商一致，共同达成如下协议：

一、工程概况

1. 工程名称：世界文化遗产大足石刻游客服务中心。

2. 工程地点：大足区宝顶镇。

3. 工程立项批准文号：大足发改投（2020）112号。

4. 资金来源：业主自筹。

5. 工程内容：大足石刻游客服务中心及配套设施建设。

6. 工程承包范围：本项目包含旅游综合服务区、文化展示交流区及功能配套区，主要建设内容包括土石方工程、主体建筑工程、装饰装修工程（含二次装修）、安装工程、道路工程、广场工程、绿化景观工程、标识标牌、停车场、综合管网工程等。

二、合同工期

承包人投标函中承诺的工期：180日历天。

计划开工日期：2020年10月28日，实际开工日期以监理工程师签发的工程开工通知明确的开工日期为准。

计划竣工日期：2021年4月26日，实际竣工日期以工程竣工验收合格之日为准。

工期总日历天数180天。工期总日历天数与根据前述计划开竣工日期计算的工期天数不一致的，以工期总日历天数为准。

三、质量标准

工程质量符合国家有关施工质量验收规范和标准要求，达到合格标准。

四、签约合同价与合同价格形式

1. 承包人投标函中承诺的中标下浮比例为: 1.5 %;

承包人投标函中承诺的暂定建安工程费中标价为:

人民币(大写) 壹亿伍仟柒佰陆拾万元整 (¥ 157600000 元);

2. 签约合同价为:

人民币(大写) 壹亿伍仟柒佰陆拾万元整 (¥ 157600000 元);

其中:

(1) 安全文明施工费:

人民币(大写) 伍佰壹拾叁万玖仟捌佰 (¥ 5139800.00 元);

(2) 材料和工程设备暂估价金额:

人民币(大写) / (¥ / 元);

(3) 专业工程暂估价金额:

人民币(大写) / (¥ / 元);

(4) 暂列金额:

人民币(大写) / (¥ / 元)。

(5) 人工费(工资款)

该项目实行人工费(工资款)与其他工程款分账管理,发包人将应付工程款中的人工费(工资款),以不低于已完成合同价款的 25% (不低于 25%),农民工工资单独支付至承包人设立的农民工工资专用账户。

3. 合同价格形式: 单价合同。

五、项目经理及技术负责人

姓名: 王步树,

身份证号码: 510823198204127455,

建造师注册证书号: 川 151192002661。

承包人投标文件中承诺的技术负责人:

姓名: 李猛,

身份证号码: 510106197810011453。

证书名称及号码: 高级工程师 34080410。

六、合同文件构成

合同由以下文件构成：

- (1) 合同协议书；
- (2) 中标通知书；
- (3) 投标函及投标函附录；
- (4) 专用合同条款及其附件；
- (5) 通用合同条款；
- (6) 投标文件（投标函及投标函附录除外）；
- (7) 招标文件及补遗文件；
- (8) 技术标准和要求；
- (9) 图纸；
- (10) 其他合同文件。

在合同订立、履行过程中形成的与合同有关的书面形式的文件均构成合同文件组成部分。

上述各项合同文件包括合同当事人就该项合同文件所作出的补充和修改，属于同一类内容的文件，应以最新签署的为准。专用合同条款及其附件须经合同当事人签字或盖章。

七、承诺

1. 发包人承诺按照法律规定履行项目审批手续、筹集工程建设资金并按照合同约定的期限和方式支付合同价款。

2. 承包人承诺按照法律规定及合同约定组织完成工程施工，确保工程质量和安全，不进行转包及违法分包，并在缺陷责任期及保修期内承担相应的工程维修责任。

3. 发包人和承包人通过招投标形式签订合同的，双方理解并承诺不再就同一工程另行签订与合同实质性内容相背离的协议。

八、词语含义

本协议书词语含义与专用合同条款及通用合同条款中赋予的含义相同。

九、签订时间

合同于____年____月____日签订

十、签订地点

合同在 工程项目部 签订。

十一、补充协议

合同未尽事宜，合同当事人另行签订补充协议，补充协议是合同的组成部分。

十二、合同生效

合同在以下条件全部满足之后生效：

1. 合同经双方法定代表人或其委托代理人签字并加盖公章或合同专用章；
2. 无。

十三、合同份数

合同一式 捌 份，其中正本 贰 份，双方各持 壹 份，副本 陆 份，双方各执 叁 份。副本与正本不一致时，以正本为准。

(以下为签字盖章页)。

发包人： 重庆大足石刻国际旅游集团有限公司 (公章)

法定代表人或其委托代理人： (签字)

统一社会信用代码： 91500225681490753P

纳税人识别号： 580225101242

地 址： 重庆市大足区宝顶镇香山社区北宋街 195 号

电 话： 023-43712726

开户银行： 工商银行大足东城新区支行

账 号： 3100096319100013921

承包人： 中铁八局集团有限公司 (公章)

法定代表人或其委托代理人： 刘明 (签字)

统一社会信用代码： 91510100201973538N

纳税人识别号： 91510100201973538N

地 址： 成都市金牛区金科东路 68 号

电 话： 028-87516872

开户银行： 中国建设银行股份有限公司成都铁道支行

账 号： 51001880836059688888

签约时间： 2020 年 10 月 22 日

重庆市建设工程 竣工验收报告

(房屋建筑工程2013版)

工程名称: 世界文化遗产大足石刻游客服务中心
(大足石刻数字博物馆) 1#楼

单位(子单位)工程名称: 世界文化遗产大足石刻游客服务中心
(大足石刻数字博物馆) 1#楼

施工许可证编号: 500225202012230101

工程地址: 大足区宝顶镇东岳村2组

建设单位: 重庆大足石刻国际旅游集团有限公司
(单位公章)



竣工验收日期: 2022年 07 月 01 日

重庆市建设工程质量监督总站监制



重庆市建设工程质量监督总站 监制
重庆市城市建设档案馆

验收表-7 (2)

一、单位（子单位）工程概况					
单位（子单位）工程名称		世界文化遗传大足石刻游客服务中心（大足石刻数字博物馆）1#楼		工程地址	大足区宝顶镇东岳村2组
基本情况	建筑面积（m²）	15838	工程类别	公共建筑	
	层数	-1F/2F	最大跨度		
	高度（m）				
	地基持力层	中风化泥岩、中风化砂岩	基础型式	机械成孔桩、独立基础	
	抗震设防烈度	6度	设计使用年限	50年	
	结构类型	框架结构、钢结构	开工日期	2020 年 12 月 23 日	
工程验收范围	1、验收范围与工程报建范围一致，主要包括施工合同约定的各项施工任务。 2、施工合同中约定的各项施工任务已完成，且经竣工预验收合格。 3、各子单位工程的主要功能分区情况。 4、各子单位工程的所包含的分部工程内容。				
专门情况说明	1、地基基础为机械成孔桩、独立基础，主体结构为框架结构、钢结构；设计使用年限为50年； 2、基础施工有监测记录，符合设计及规范规定要求； 3、无重大设计变更情况。				



重庆市建设工程质量监督总站
重庆市城市建设档案馆 监制

验收表-7(3)

遗留事项	无					
参建 责任 主体 单位	单位名称		资质等级	证书号	法定 代表人	项目 负责人
	建设单位	重庆大足石刻国际旅游集团有限公司			李伟	李伟
	勘察单位	四川省华地建设工程有限责任公司	甲级	B151025119-6/6	莫裕科	郭德庆
	设计单位	中国中元国际工程有限公司	综合资质 甲级	A111000295	丁建	武宏伟
	监理单位	四川元丰建设管理有限公司	综合资质	E151001903-8/1	罗明勇	胡长青
	施工单位	中铁八局集团有限公司	特级	D150073854	刘胜尧	王步树
	施工专业 分包单位	施工专业分包单位名称	相应资质	分包范围		项目 负责人
		重庆朝航建设工程有限公司	一级	钢结构工程		李科
	相关 单位	施工图 审查单位	重庆汇中建筑施工图设计审查有限公司			
主要质量 检测单位		重庆市大足区建设工程质量检测有限公司				
		重庆固力建筑工程质量检测有限公司				
监控量测 单位						



重庆市建设工程质量监督总站
重庆市城市建设档案馆 监制

二、工程竣工情况检查

工程 竣工 验收 基本 条件	工程量完成情况	工程设计和合同约定的各项内容已完成
	施工单位工程竣工检查报告	已出具相关文件, 符合要求
	监理单位工程质量评估报告	已出具相关文件, 符合要求
	勘察文件质量检查报告	已出具相关文件, 符合要求
	设计文件质量检查报告	已出具相关文件, 符合要求
	建设单位竣工验收方案	已书面制定, 符合要求
	工程款支付情况	建设单位已按合同约定支付工程款
	工程质量保修书	施工单位已按规定签署
重要 分部 工程 及专 业承 包工 程质 量验 收情 况	地基与基础分部	分部验收记录已形成, 验收时间: 2021. 05. 21
	主体结构分部	分部验收记录已形成, 验收时间: 2021. 09. 22
	建筑节能分部	分部验收记录已形成, 验收时间: 2022. 05. 24
	专业承包工程	电梯分部验收记录已形成, 验收合格



重庆市建设工程质量监督总站
重庆市城市建设档案馆 监制

验收表-7 (5)

主要原材料、建筑构配件和设备进场检验	试验报告和记录齐全, 符合要求
工程质量检测 and 功能性试验资料	检测齐全, 检验结果合格
技术档案和施工管理资料	按要求整理完毕, 并通过档案、防雷专项验收
工程监理资料	符合监理规范和有关规定
节能工程能效评估意见	通过, 能效等级为Ⅲ级, 符合设计要求的Ⅲ级
住宅工程分户验收	/
企业诚信综合评价情况	该工程施工企业工程质量历次评价为: 良好
监督机构责令整改问题	已按要求全部整改完毕
规划、消防、环保验收情况	已通过规划、消防、环保验收



重庆市建设工程质量监督总站
重庆市城市建设档案馆 监制

三、工程竣工验收组织及验收意见

验收组 组成	建设单位、监理单位、施工单位、勘察单位、设计单位相关人 员和有关方面专家	验收会议时间
		2022-7-1
验收程序	<p>(1) 施工、监理、勘察、设计、建设单位分别汇报工程合同履行情况和在工程建设各个环节执行法律、法规和工程建设强制性标准的情况。</p> <p>(2) 审阅施工、监理、勘察、设计、建设单位提供的工程档案资料。</p> <p>(3) 查验工程实体质量。</p> <p>(4) 对工程勘察、设计、施工、设备安装质量和各管理环节等方面作出全面评价，形成经验收组人员签署的工程竣工验收意见，验收组成员签字。</p>	
工程 竣工 验收 意见	<p>1. 工程参建单位资质、人员资格符合要求，工程质量保证体系和责任制建立健全并得到了有效落实；</p> <p>2. 施工单位已完成工程设计和合同约定的各项内容；</p> <p>3. 工程技术档案资料完整；</p> <p>4. 工程实体的面积、层数、外立面等情况与审定的规划及设计文件符合；</p> <p>5. 工程符合民用建筑节能设计要求，已通过节能工程能效评估；</p> <p>6. 工程设计、施工质量符合标准规定，无违背强制性条文情况；</p> <p>7. 工程竣工永久性标牌设置符合要求；</p> <p>8. 竣工验收合格，同意通过验收。</p> <p style="text-align: right;">验收组组长（签字）：李伟</p>	
验收会议所 提主要问题		



验收组人员（签字）	建设单位	项目负责人（签字）：李伟		
		成员（签字）：李伟		
	勘察单位	项目负责人（签字）：郭德永		
		成员（签字）：		
	设计单位	项目负责人（签字）：王以伟		
		成员（签字）：潘蔚 郭以 刘建豪 罗佑计		
	监理单位	总监理工程师（签字）：胡长青		
		成员（签字）：李伟		
	施工单位	姓名：武宏伟 注册号：1106029-136 有效期至：2024年6月 项目负责人（签字）：李伟 成员（签字）：李伟		
		有关专家		
参建单位签章	勘察单位（公章）	设计单位（公章）	施工单位（公章）	监理单位（公章）
	四川省华地建设工程有限责任公司	中国中元国际工程有限公司	中铁八局集团有限公司	四川元丰建设项目管理有限公司
	项目负责人：郭德永	项目负责人：王以伟	项目负责人：李伟	总监理工程师：胡长青
	（签字，加盖执业印章）	（签字，加盖执业印章）	（签字，加盖执业印章）	（签字，加盖执业印章）
	2022年7月11日	2022年7月1日	2022年7月1日	2022年7月1日
建设单位				
重庆大足石刻国际旅游集团有限公司				
项目负责人（签字）：李伟				
法定代表人（签字）：李伟				
（建设单位公章）				
2022年7月01日				

重庆市建设工程质量监督总站 监制
重庆市城市建设档案馆

中标通知书

中铁八局集团有限公司（牵头单位）、中国电建集团华东勘测设计研究院有限公司（成员单位）（中标人名称）：

你方于 2022 年 9 月 26 日所递交的绵竹市高新区科技服务中心 EPC 总承包设计施工总承包 / 标段招标的投标文件已被我方接受，被确定为中标人。

中标价：276536933.40 元（其中：设计投标报价：设计投标报价 2871215.00 元，按设计最高限价下浮 15% 计算得出。施工投标报价：施工投标报价 273665718.40 元，按施工最高限价下浮 3.6% 计算得出。）

工期：设计：签订合同后 90 日历天（通过施工图审查）；

施工：签订合同后 365 日历天。

质量标准：设计要求的质量标准：符合国家现行的勘察设计相关标准、规范的规定，满足施工要求下不超过概算金额进行限额设计，并通过主管部门审查。施工要求的质量标准：满足国家现行施工质量验收规范合格标准。

项目经理：李天建（姓名）。

设计负责人：吴登国（姓名）。

施工负责人：李天建（姓名）。

请你方在接到本通知书后的 30 日内到四川绵竹高发投资有限公司（指定地点）与我方签订设计施工总承包合同，在此之前按招标文件第二章“投标人须知”第 7.4 款规定向我方提交履约担保。

随附的澄清、说明、补正事项纪要，是本中标通知书的组成部分。

特此通知。

附：澄清、说明、补正事项纪要

招标人：（盖单位章）

法定代表人：（签字或盖章）

2022 年 10 月 10 日



GF-2020-0216

合同编号:

建设项目工程总承包合同

中华人民共和国住房和城乡建设部制定

国家市场监督管理总局

第一部分 合同协议书

发包人（全称）：四川绵竹高发投资有限公司

承包人（全称）：中铁八局集团有限公司（联合体牵头人）

中国电建集团华东勘测设计研究院有限公司（联合体成员）

根据《中华人民共和国民法典》、《中华人民共和国建筑法》及有关法律
规定，遵循平等、自愿、公平和诚实信用的原则，双方就绵竹市高新区科技服
务中心项目的工程总承包及有关事项协商一致，共同达成如下协议：

一、工程概况

1. 工程名称：绵竹市高新区科技服务中心。

2. 工程地点：绵竹市江苏工业园。

3. 工程审批、核准或备案文号：竹发改审【2020】9号、竹发改审
【2022】114号。

4. 资金来源：财政资金及企业自筹。

5. 工程内容及规模：项目总用地面积84432.51平方米(126.65亩)，总建筑
面积80768.01平方米(计容面积92842.82平方米)，地上建筑面积80768.01平方米
(计容面积92842.82平方米)，无地下建筑。地上建筑包括：现状单层厂房(局部
2层)15569.11平方米(计容面积27643.92平方米)；多层厂房56327.90平方米；生
活服务设施7621平方米；附属用房420平方米；设备用房800平方米，门卫室30平
方米。园区设机动车位224个，其中货运大车位24个，小车位200个，全部地面
停放。

6. 工程承包范围：(1)设计内容包含但不限于本项目范围内的深化设计及
施工图设计；(2)施工内容完成本工程范围内所有工程的施工及设施设备、材料
的采购、安装直至竣工验收合格及整体移交、工程保修期内的缺陷修复和保修
工作。

二、合同工期

计划开始工作日期：2022 年 11 月 10 日

计划开始现场施工日期：2022 年 11 月 10 日

计划竣工日期：2023 年 11 月 9 日

工期总日历天数：设计：签订合同后90日历天（通过施工图审查）；施工：签订合同后365日历天，工期总日历天数与根据前述计划日期计算的工期天数不一致的，以工期总日历天数为准。

三、质量标准

工程质量标准：工程设计质量标准：符合国家现行的勘察设计相关标准、规范的规定，满足施工要求，并通过主管部门审查。工程施工质量标准：满足国家现行施工质量验收规范合格标准。

四、签约合同价与合同价格形式

1. 签约合同价（含税）为：

人民币（大写）贰亿柒仟陆佰伍拾叁万陆仟玖佰叁拾叁元肆角
（¥276536933.40元）。

具体构成详见价格清单。其中：

（1）设计费（含税）：

人民币（大写）贰佰捌拾柒万壹仟贰佰壹拾伍元整（¥2871215元）；适用税率：6% 税金为人民币（大写）壹拾陆万贰仟伍佰贰拾壹元陆角（¥162521.60元），不含税价为人民币（大写）贰佰柒拾万零捌仟陆佰玖拾叁元肆角（¥2708693.40元）。

（2）设备购置费（含税）：

人民币（大写） / （¥ / 元）；适用税率： / %，税金为人民币（大写） / （¥ / 元）。

（3）建筑安装工程费（含税）：

人民币（大写）贰亿柒仟叁佰陆拾陆万伍仟柒佰壹拾捌元肆角

（¥273665718.40元）；适用税率：9 %，税金为人民币（大写）贰仟贰佰伍拾玖万陆仟贰佰伍拾壹元玖角捌分（¥ 22596251.98元），不含税价为人民币（大写）贰亿伍仟壹佰零陆万玖仟肆佰陆拾陆元肆角贰分（¥251069466.42元）。

（4） 暂估价（含税）：

人民币（大写） / （¥ / 元）。

（5） 暂列金额（含税）：

人民币（大写） / （¥ / 元）。

（6） 双方约定的其他费用（含税）：

人民币（大写） / （¥ / 元）；适用税率： / %，税金为人民币（大写） / （¥ / 元）。

2. 合同价格形式：

合同价格形式为单价合同，除根据合同约定的在工程实施过程中需进行增减的款项外，合同价格不予调整，但合同当事人另有约定的除外。

合同当事人对合同价格形式的其他约定：固定综合单价合同，合同价格结算采用经绵竹市财政投资评审中心评审财评综合单价为依据，具体见专用合同条款14.1.1条关于合同价格形式的约定。

五、工程总承包项目经理

工程总承包项目经理：李天建。

六、合同文件构成

本协议书与下列文件一起构成合同文件：

- （1） 中标通知书（如果有）；
- （2） 投标函及投标函附录（如果有）；
- （3） 专用合同条件及《发包人要求》等附件；
- （4） 通用合同条件；

- (5) 承包人建议书;
- (6) 价格清单;
- (7) 双方约定的其他合同文件。

上述各项合同文件包括双方就该项合同文件所作出的补充和修改,属于同一类内容的合同文件应以最新签署的为准。专用合同条件及其附件须经合同当事人签字或盖章。

七、承诺

1. 发包人承诺按照法律规定履行项目审批手续、筹集工程建设资金并按照合同约定的期限和方式支付合同价款。

2. 承包人承诺按照法律规定及合同约定组织完成工程的设计、采购和施工等工作,确保工程质量和安全,不进行转包及违法分包,并在缺陷责任期及保修期内承担相应的工程维修责任。

八、订立时间

本合同于2022年11月9日订立。

九、订立地点

本合同在四川绵竹订立。

十、合同生效

本合同经双方签字盖章后成立并生效。

十一、合同份数

本合同一式壹拾贰份,均具有同等法律效力,发包人执肆份,承包人执捌份。

发包人(公章)_____
法定代表人或其
委托代理人:_____
统一社会信用代码:_____
地址:绵竹市高新区江苏工业园南通路7号
邮政编码:_____

承包人(牵头单位)(公章)_____
法定代表人或其
委托代理人:_____
统一社会信用代码:_____
地址:成都市金牛区金科南路68号
邮政编码:_____

法定代表人： 邓雨
委托代理人：
电话：
传真：
电子信箱：
开户银行：

账号：

承包人（联合体成员单位）（公章）

法定代表人或其

委托代理人： 黄璁

统一社会信用代码：

地址：

邮政编码：

法定代表人： 张春生

委托代理人： 黄璁

电话：

传真：

电子信箱：

开户银行： 农行杭州朝晖支行

账号： 19015601040000935

法定代表人： 吴家兴

委托代理人：

电话：

传真：

电子信箱：

开户银行： 中国建设银行股份有限公司成都铁道支行

账号： 51001880836059688888



关于变更项目经理的联系函

四川绵竹高发投资有限公司：

我公司承建的绵竹市高新区科技服务中心项目，原投标项目经理李天建因生病住院，经医院诊断为良性阵发性位置性眩晕，从安全方面考虑从事高空、临边等工作存在安全隐患，不能正常履行项目经理职责。为确保项目的正常履约推进和工作开展，我司拟派白军平同志担任该项目的项目经理，特此申请变更。

附件：白军平职称及职业资格证书等相关资料



建筑工程施工许可变更申请表

变更内容	变更前	变更后
项目经理	李天建	白军平
建设单位 法人声明 及签署意见	<p style="text-align: center;">法定代表人声明：</p> <p>本企业填报的变更申请表及附件材料的全部内容是真的，同样我的声明也是真实有效的。我知道虚假的声明与资料是严重的违法行为，变更申请提供的资料如有虚假，本企业愿接受住房城乡建设主管部门及其他有关部门依法给予的处罚。</p> <div style="text-align: right; margin-top: 20px;">  <p>2023 年 12 月 11 日 (公章)</p> </div>	
住房城乡建设 主管部门审批 意见	<p>审查人：(签字) 刘丹</p> <p>负责人：(签字) 李天建</p> <p>领导：(签字)</p> <div style="text-align: right; margin-top: 20px;">  <p>2023 年 12 月 12 日 (公章)</p> </div>	

注：“变更内容”包括建设单位、施工单位（含工程总承包单位）、监理单位、施工单位项目负责人、监理单位总监理工程师、工程总承包单位项目经理工程名称变更等。

变更情况说明

我单位投资新建的绵竹市高新区科技服务中心工程项目已施工至装饰装修阶段，现因工程总承包单位项目人员调整《附证明材料》，项目经理无法到岗履职，特将原合同约定的项目经理李天建变更为白军平。

特此说明。

四川绵竹高发投资有限公司

2024年1月2日



未解除施工合同的情况说明

我单位投资新建的绵竹市高新区科技服务中心工程项目已施工至装饰装修阶段，现因工程总承包单位项目人员调整《附证明材料》，项目经理无法到岗履职，特将原合同约定的项目经理李天建变更为白军平，故我单位与施工单位签订的原工程总承包合同未发生改变，原合同有效。

特此说明。

四川绵竹高投投资有限公司



绩效5 钟山县第四中学建设项目设计采购施工总承包

中标通知书

项目招标编号：ZSZJZB2019 工字 035 号

建设单位		钟山兴钟资产经营有限责任公司			
中 标 人		联合体		牵头人：中铁八局集团有限公司	
				成员单位：中鼎世纪工程设计有限公司	
招标代理机构		广西诚华工程造价咨询有限公司			
工程名称		钟山县第四中学建设项目采购设计施工总承包			
工程地址		钟山县钟山镇程石村委石屋步自然村			
中标范围		设计采购施工总承包及相关服务，包括但不限于：本次工程的施工图设计及预算、二次装修设计及预算、设备采购、工程施工、竣工交付、竣工验收、工程保修等等直至满足招标人要求并交付招标人接收使用；主要建设内容包括土建工程、地基处理、基础工程、装饰装修工程、安装工程、智能工程，同时配套建设室外水电、绿化、道路、广场等附属工程。			
工程规模		总建筑面积为 51841.83 m²		工程投资	暂定 14415 万元
项目总负责人		潘毅量	职称证专业及等级	工民建； 高级工程师	注册 编号 34089982
项目设计负责人		曲力明	注册专业及等级	一级注册建筑师	注册 编号 145101485
项目经理		邹定杰	注册专业及等级	一级注册建造师	注册 编号 贵 152161604092
项目施工安全员及 安全生产考核合格 证书编号（全部）		安全员：何亚明，证书编号：川建安 C（2006）0000857； 安全员：王俊文，证书编号：川建安 C（2011）0006064； 安全员：闫军团，证书编号：川建安 C（2014）0021088；			
中 标 土 安 条 件	中标价	设计报价系数 0.60； 施工报价系数 0.95；	其中	(1) 设计工期 <u>30</u> 日历天	
	工期	395 日历天		(2) 施工工期 <u>365</u> 日历天	
		(1) 设计质量：符合规范、有关政策、有关法规和本项目设计要点、达到国家现行的合格标准。 (2) 施工质量：标段工程交工验收的质量评定：合格/竣工验收质量评定：合格。			
建设单位： (盖单位公章)		招标代理机构： (盖单位公章)		法定代表人： (签字或盖章)	
法定代表人： (签字或盖章)		法定代表人： (签字或盖章)		2019 年 9 月 27 日	
备注		中标人在收到中标通知书后，须在 10 日内向招标人足额提交履约保证金，否则招标人可以取消其中标资格。招标人和中标人应当在投标有效期内以及中标通知书发出之日起 30 天内，根据招标文件和中标人的投标文件订立书面合同。本通知的生效日期以招标人盖章并发出的日期为准			

一式 13 份。其中：招标人 8 份（用于办理工程质量监督、安全监督、施工许可证以及存档等有关手续）、中标人 2 份、招标代理机构 1 份、招投标监督管理部门 1 份、交易中心 1 份。

副本

钟山县第四中学建设项目设计采购施工 总承包合同

项目名称：钟山县第四中学建设项目

工程地点：钟山县钟山镇程石村委石屋步自然村

发包人（甲方）：钟山兴钟资产经营有限责任公司

承包人（乙方）：中铁八局集团有限公司（联合体牵头人）

中鼎世纪工程设计有限公司（联合体成员）

签订日期：二〇一九年十月

第一部分 合同协议书

钟山兴钟资产经营有限责任公司（发包人名称，以下简称“发包人”）为实施钟山县第四中学建设项目（项目名称）已接受中铁八局集团有限公司、中鼎世纪工程设计有限公司（承包人名称，以下简称“承包人”）对该项目的工程总承包投标。发包人和承包人共同达成如下协议。

1. 本协议书与下列文件一起构成合同文件：

- （1）本合同协议书
- （2）本合同专用条款
- （3）中标通知书
- （4）招投标文件及其附件
- （5）本合同通用条款
- （6）合同附件
- （7）标准、规范及有关技术文件
- （8）设计文件、资料和图纸
- （9）双方约定构成合同组成部分的其它文件

双方在履行合同过程中形成的双方授权代表签署的会议纪要、备忘录、补充文件、变更和洽商等书面形式的文件构成本合同的组成部分。

2. 上述文件互相补充和解释，如有不明确或不一致之处，以合同约定次序在先者为准。

3. 工程概况

- （1）工程名称：钟山县第四中学建设项目。
- （2）工程地点：钟山县钟山镇程石村委石屋步自然村。
- （3）工程内容：总建筑面积为 51841.83 m²，包括四栋五层的教学楼，建筑面积为 10971.75 m²；一栋六层的综合楼，建筑面积为 7663.20 m²；四栋五层的学生宿舍，建筑面积为 17199.60 m²；一栋三层食堂，建筑面积为 2992.97 m²；一栋两层的体育馆，建筑面积为 2018.03 m²；一栋十一层教师宿舍楼，建筑面积为 5273.68 m²；一栋一层的配电房、水泵房，建筑面积为 285.06 m²；两栋一层的门卫室，建筑面积为 130.44 m²；一栋五层的图书信息中心，建筑面积为 4867.10 m²；主席台下储藏室建筑面积为 440.00 m²；道路 14568.08 m²；绿化 20411.29 m²；室外体育场地 16959.90 m²。

（4）工程承包范围：对本次工程施工图设计及预算、二次装修设计及预算、设备采购、工程施工、竣工交付、竣工验收、工程保修等直至满足招标人要求并交付

招标人接收使用；主要建设内容包括土建工程、装饰装修工程、安装工程、智能工程，同时配套建设室外水电、绿化、道路、广场等附属工程。

4. 本合同暂定合同价格为人民币（大写）壹亿叁仟柒佰零壹万叁仟贰佰柒拾伍元整（¥137,013,275.00），其中：

（1）设计费报价暂定为人民币（大写）壹佰叁拾柒万伍仟陆佰元整（¥1,375,600.00元整）（设计费投标报价包含但不限于施工图设计、施工图预算、竣工图编制、二次装修设计及预算、施工过程跟踪服务费、交通费、税金、利润及其他所有成本费用的总和）。设计收费标准根据国家发展计划委员会和建设部颁布的《工程勘察设计收费管理规定》（计价格〔2002〕10号文）为计算依据。最终设计费以财政评审的建安费为计算依据，再乘以投标报价系数及施工图设计权重。即最终设计费=以财政评审的建安费计算出的设计收费基准价×投标报价系数×施工图设计权重。（专业调整系数按1.0，工程复杂程度调整系数按1.0，施工图设计权重按55%进行计算）。

（2）施工费报价暂定为人民币（大写）壹亿叁仟伍佰陆拾叁万柒仟陆佰柒拾伍元整（¥135,637,675.00）（工程建安费用投标人应充分考虑统筹各分部分项工程按发包人要求完成项目工程所需，工程量结算时除发包人要求新增的工程建设内容外，其他视为已包含在合同内，工程结算以审计部门最终审定的结算价款乘以投标报价系数为准。）施工图设计完成后由中标单位按广西现行园林、市政、建筑等消耗量定额、相应的费用定额（有区间费率的按中值计取）及近期的贺州市建设工程造价信息进行预算编制，预算编制工作需在提交正式施工图后30日内完成，并由招标人送钟山县财政局评审，确定项目的预算控制价，以钟山县财政局审批的预算控制价乘以中标人的中标报价系数0.95后的总额作为工程总承包项目的实际合同价。除招标文件或工程总承包合同约定的调价原则外，实际合同总价一般不予调整。如承包人对拟审批的工程预算控制价有异议的应当在收到预算控制价评审初步报告5日内向发包人或财政局提出，由财政局组织复核，以重新复核的结果做为该工程的预算控制价。

5. 项目总负责人：潘毅量；项目负责人：/；项目设计负责人：曲力明；项目经理：邹定杰；项目施工专职安全员：何亚明、王俊文、闫军团。

6. 工程质量符合的标准和要求：工程设计质量标准：符合国家和地方设计技术规范、标准及规程要求；工程施工质量标准：满足设计及规范要求，达到工程合格标准。

7. 承包人承诺按合同约定承担工程的设计、实施、竣工及缺陷修复。

8. 发包人承诺按合同约定的条件、时间和方式向承包人支付合同价款。
9. 承包人计划开始工作时间：2019年10月。
10. 本协议一式十六份，合同双方各执八份。
11. 合同未尽事宜，双方另行签订补充协议。补充协议是合同的组成部分。

(以下无正文)

发包人：

(公章或合同专用章)

法定代表人：

(签字或盖章)

地 址：

日 期：

承包人(联合体牵头人)：

(公章或合同专用章)

法定代表人：

(签字或盖章)

地 址：

日 期：

承包人(联合体成员)：

(公章或合同专用章)

法定代表人：

(签字或盖章)

地 址：

日 期：

建设工程质量竣工验收 意见书

工 程 名 称: 钟山县第四中学建设项目

建 设 单 位: 钟山兴钟资产经营有限责任公司

竣工验收时间: 2020 年 10 月 21 日

(由竣工验收组填写)

广西建设工程质量安全监督总站监制

建设工程质量竣工验收意见

工程名称	钟山县第四中学建设项目		
工程地址	贺州市钟山县程石村		
建筑面积 (或工程规模)	51687.75m ²	结构类型 层数	框架结构、2-11层
开工时间	2019年11月9日	竣工日期	2020年02月24日
<p>工程竣工验收内容：</p> <p>本工程共11个单位工程，分别为教师宿舍楼，学生食堂，1#-4#教学楼，1#学生宿舍，2#学生宿舍，3#学生宿舍，4#学生宿舍，综合楼，体育馆，图书信息中心，正大门，次大门，配电房，水泵房、主席台下储藏室。</p> <p>经建设、设计、勘察、监理、施工各单位组成验收小组共同验收，一致认可以下几方面意见：</p> <p>1、地质勘察报告内容齐全，岩石参数的分析得当，结论及意见正确可行，能满足设计要求。设计文件及设计修改文件符合国家强制性标准和设计规范，施工图的设计深度和质量达到规范要求。基础和主体结构安全、稳定、可靠，满足了对建筑的安全使用要求。</p> <p>2、施工单位能按照合同、设计文件和施工规范进行施工，有完整的施工技术管理资料档案，能较好的完成施工任务。</p> <p>3、该工程共分8个分部，检验批资料完整，全部验收合格。</p> <p>4、工程施工技术资料齐全、真实有效，符合规范要求。</p> <p>5、本工程按照国家基本建设程序进行施工。</p>			
序号	项 目	验 收 记 录	验收结论
1	分部工程	共 8 分部，经查 8 分部 符合标准及设计要求 8 分部	验收合格
2	质量控制 资料核查	共 18 项，经审查符合要求 18 项， 经核定符合规范要求 18 项	验收合格
3	安全和主要 使用功能核 查及抽查结果	共核查 22 项，符合要求 22 项， 共抽查 8 项，符合要求 8 项， 经返工处理符合要求 0 项	验收合格
4	观感质量验收	共抽查 33 项，符合要求 33 项， 不符合要求 0 项	验收合格

文件资料检查情况表

<p>由验收组按《广西壮族自治区房屋建筑工程和市政基础设施工程质量监督管理暂行规定》第二十一条所列参建各方应具备的文件资料进行检查。对缺项作出记录，并作出齐全、基本齐全的结论。</p>	
建设单位资料	<p>立项批文、规划许可证、施工许可证、中标通知书、质检申报表等已按要求整理成册，齐全。</p>
施工单位资料	<p>施工合同、施工组织设计、施工技术及管理资料、工程竣工报告、竣工图等已按要求整理成册，齐全。</p>
勘察单位资料	<p>地质勘察报告、勘察质量检验报告等已按要求整理成册，齐全。</p>
设计单位资料	<p>设计计算书、图纸、设计质量检查报告等已按要求整理成册，齐全。</p>
监理单位资料	<p>监理合同、监理规划、监理记录、工程质量评估报告等资料已按要求整理成册，齐全。</p>

综合验收结论(工程质量是否合格):

资料完整有效。工程质量检查合格。

		姓名(亲笔签名)	工作单位	技术职称	单位职称																				
竣工验收组成员签字栏	组长	杨子平	中铁八局																						
	副组长	许慧云	广西金盛																						
		孙恩	中鼎																						
	其他成员																								
		邹立杰	中铁八局																						
		王战宇	核工业江西																						
		杨嘉豪	中铁八局																						
		陈绍东	核工业江西																						
<table border="1"> <thead> <tr> <th>施工单位</th> <th>勘察单位</th> <th>设计单位</th> <th>监理单位</th> <th>建设单位</th> </tr> </thead> <tbody> <tr> <td>(公章) 中铁八局集团有限公司</td> <td>(公章) 核工业江西工程勘察研究总院</td> <td>(公章) 中鼎国际工程设计有限公司</td> <td>(公章) 广西金盛建设项目管理有限公司</td> <td>(公章) 鞍山兴利资产经营有限公司</td> </tr> <tr> <td>单位(项目)负责人 邹立杰</td> <td>单位(项目)负责人 王战宇</td> <td>单位(项目)负责人 孙恩</td> <td>单位(项目)负责人 许慧云</td> <td>单位(项目)负责人 邹立杰</td> </tr> <tr> <td>2020年10月26日</td> <td>2020年10月26日</td> <td>2020年10月26日</td> <td>2020年10月26日</td> <td>2020年10月26日</td> </tr> </tbody> </table>						施工单位	勘察单位	设计单位	监理单位	建设单位	(公章) 中铁八局集团有限公司	(公章) 核工业江西工程勘察研究总院	(公章) 中鼎国际工程设计有限公司	(公章) 广西金盛建设项目管理有限公司	(公章) 鞍山兴利资产经营有限公司	单位(项目)负责人 邹立杰	单位(项目)负责人 王战宇	单位(项目)负责人 孙恩	单位(项目)负责人 许慧云	单位(项目)负责人 邹立杰	2020年10月26日	2020年10月26日	2020年10月26日	2020年10月26日	2020年10月26日
施工单位	勘察单位	设计单位	监理单位	建设单位																					
(公章) 中铁八局集团有限公司	(公章) 核工业江西工程勘察研究总院	(公章) 中鼎国际工程设计有限公司	(公章) 广西金盛建设项目管理有限公司	(公章) 鞍山兴利资产经营有限公司																					
单位(项目)负责人 邹立杰	单位(项目)负责人 王战宇	单位(项目)负责人 孙恩	单位(项目)负责人 许慧云	单位(项目)负责人 邹立杰																					
2020年10月26日	2020年10月26日	2020年10月26日	2020年10月26日	2020年10月26日																					

建设工程竣工验收报告

工 程 名 称： 钟山县第四中学建设项目

建 设 单 位： 钟山兴钟资产经营有限责任公司

竣工验收时间： 2020 年 10 月 26 日

(由建设单位填写)

广西建设工程质量安全监督总站监制

建设工程竣工验收报告

工 程 名 称	钟山县第四中学建设项目		
预估结算价(万元)	13564	工程地址	贺州市钟山县程石村
建筑面积(m²) (或工程规模)	51687.75	结构类型 层 数	框架结构 地下 2 层, 地上 11 层
勘察单位名称	核工业江西工程勘察研究总院		
设计单位名称	中鼎世纪工程设计有限公司		
施工单位名称	中铁八局集团有限公司		
监理单位名称	广西途盛建设项目管理有限公司		
开 工 日 期	2019年11月9日	竣工日期	2020年10月24日
<p>工程验收程序、内容、组织形式:</p> <p>竣工验收程序:</p> <ol style="list-style-type: none"> 1、工程已具备验收条件; 2、我单位已收到施工、勘察、设计、监理等单位的合格证明书; 3、已组织成立验收小组; 4、已具备备案条件; 5、预定竣工验收时间; 6、竣工验收合格后向质量监督站提交工程竣工验收报告。 <p>竣工验收内容:</p> <ol style="list-style-type: none"> 1、参与建设各方分别汇报工程和执行法律、法规、强制性标准情况; 2、验收组人员审阅参与各方工程档案; 3、实地查验工程质量; 4、验收组人员对竣工验收情况讲评并形成竣工验收意见。 <p>竣工验收组织形式:</p> <ol style="list-style-type: none"> 1、由建设单位负责组织成立验收小组; 2、组长为建设单位项目负责人; 3、小组成员由勘察单位、设计单位、施工单位、监理单位人员及其他相关方面专家组成。 			

建设单位执行基本建设程序情况：

（是否按规定报建、报监、有无先开工再报建、报监。竣工后是否取得规划、消防、环保部门的准用文件。）

建设单位按要求对工程进行报建、报监，取得规划、消防环保部门的准用文件，程序符合要求，无违反规定的现象

对勘察单位的评价：

勘察单位在项目勘察过程中，配备的人员装备能够满足勘察作业的需要，各类人员的职责明确，勘察作业活动过程有满足规范要求，施工过程中，能及时进行验槽工作并处理相关问题。

对设计单位的评价：

设计单位在项目设计过程中，配备的人员的能力能够满足设计的需要，各类人员的职责明确，设计成果能满足规范要求，施工过程中，能及时进行现场设计服务并处理相关问题。

对施工单位的评价:

施工单位在项目施工过程中,建立健全了质量、安全保证体系,各类人员职责明确,各种资源配置合理,能够制定施工组织设计或施工方案,按照设计图及规范施工,并进行各工序质量自检,及时发现和处理质量问题,工程的各项指标均能达到合同要求。

对监理单位的评价:

监理单位在项目监理过程中,配备的人员的能力能够满足监理工作的需要,各类人员的职责明确监理工作过程能满足规范要求。

工程竣工验收意见:

(工程质量是否合格。是否还存在问题。是否同意接收。)

工程质量验收合格,不存在问题,同意接收。

建设单位(公章)

钟山兴钟资产经营有限责任公司

项目负责人:

单位负责人:

2020年10月26日

企业“百千万工程”帮扶项目业绩表

序号	工程名称	建设单位	合同金额	合同签订时间/竣工验收时间	项目经理	提交何种证明材料	工程地点
1	百县千镇万村高质量发展工程-赤石镇明溪村小学改建工程	中铁南方投资集团有限公司、中铁八局集团深圳工程有限公司	10 万元	2024.7.6	/	合同协议书、竣工验收报告	深圳市深汕特别合作区赤石镇明溪村
2	百县千镇万村高质量发展工程-新联村沟渠淤泥清理工程	中铁南方投资集团有限公司、中铁八局集团深圳工程有限公司	3 万元	2024.6.27	/	合同协议书、竣工验收报告	深圳市深汕特别合作区赤石镇新联村
3	赤石镇“四沿”地区赤膊房美化提升一标段	中铁八局集团深圳工程有限公司	91.86 万元	2025.1.13	/	合同协议书、竣工验收报告	深圳市深汕特别合作区赤石镇
4	/	/	/	/	/	/	/
5	/	/	/	/	/	/	/

说明：提供近 5 年（从招标公告发布之日起倒推，在建项目以合同签订时间为准，已完工项目以竣工验收报告时间为准）投标人“百千万工程”项目的有关帮扶业绩（不超过 5 项，超过 5 项的选择列表前 5 项）。证明资料为中标通知书（若有）、施工合同关键页、竣工验收报告（如有）关键页等。施工合同关键页是指含工程名称、工程规模、工程内容、合同造价、合同签字盖章页等页面。竣工验收报告关键页是指竣工验收报告首页、含工程造价的内页、验收结论签字页，其它内容可不附。

中铁南方投资集团有限公司明溪村“百县千镇万村高质量发展工程”村企结对帮扶协议书

甲方：明溪村村委会

乙方：中铁南方投资集团有限公司、中铁八局集团深圳工程有限公司

为贯彻落实省、市“百县千镇万村高质量发展工程”的工作部署，做好建筑企业与镇村结对帮扶工作，全面推进乡村振兴。甲、乙双方为提升深圳市深汕特别合作区赤石镇明溪村人居环境质量，依据《中华人民共和国公益事业捐赠法》、《中华人民共和国合同法》和《民法典》，乙方自愿在深圳市深汕特别合作区赤石镇明溪村完成辖区内5个村小组捐建宣传栏、加建道路指示牌和明溪村主入口加名称牌。

甲方发挥在土地、资源等方面的优势，乙方发挥在资金、建筑施工等方面的优势，全力合作完成在赤石镇明溪村结对帮扶项目建设。

经充分交流，双方达成如下协议：

1. 双方确认该帮扶项目总投资预算约为 10 万元人民币，其中乙方捐建工程总投资额约为 10 万元人民币，并负责组织施工。

2. 乙方有权就捐建行为相关企业所得税（或个人所得税）税额

扣除事宜，要求甲方给予相关协助。

3. 双方共同成立工作小组，共同友好协商重要节点及解决关于工程施工等各项事宜。

4. 甲方需按照“特事特办、主动服务”的原则，负责协调明溪村施工占地等相关问题，由此产生的相关费用由甲方自行承担。

5. 本协议未尽事宜双方协商解决，争议内容以《中华人民共和国公益事业捐赠法》、《中华人民共和国合同法》和《民法典》为准。

6. 协议一式四份，双方各执两份。

甲方：
代表：张永平
日期：2024.1.18

乙方：
代表：
日期：2024.1.18

工程
4403440003603

工程竣工验收表			
工程名称	百县千镇万村高质量发展工程-赤石镇明溪村小学改建工程	施工单位	中铁南方投资集团有限公司、中铁八局集团深圳工程有限公司
工程内容	赤石镇明溪村房屋改建		
开工日期	2024.4.10	竣工日期	2024.7.6
施工单位意见	明溪村房屋验收合格		
村验收意见	按质按量完成 		
镇验收意见	刘仕华		
参加验收人员			
姓名	单位	职务	联系电话
杜仕华	赤石镇	党委书记	13929327007
王新	中铁八局集团	副经理	
张永平	明溪村委会	村委会主任	1511351182
洪伟浩	明溪村委会	委员	13924887868
吴少永	明溪村委会	委员	13829953538
邹惠珍	明溪村委会	村委副主任	13929371398

中铁八局集团深圳工程有限公司新联村“百县千镇万村高质量发展工程”村企结对帮扶协议书

甲方：新联村村委会

乙方：中铁南方投资集团有限公司、中铁八局集团深圳工程有限公司

为贯彻落实省、市“百县千镇万村高质量发展工程”的工作部署，做好建筑企业与镇村结对帮扶工作，全面推进乡村振兴。甲、乙双方为提升深圳市深汕特别合作区赤石镇新联村人居环境质量，依据《中华人民共和国公益事业捐赠法》、《中华人民共和国合同法》和《民法典》，乙方自愿在深圳市深汕特别合作区赤石镇新联村辖区内沟渠淤泥清除，厦围村 400 平方、大厝场村 600 平方等施工内容。

甲方发挥在土地、资源等方面的优势，乙方发挥在资金、建筑施工等方面的优势，全力合作完成在赤石镇新联村结对帮扶项目建设。

经充分交流，双方达成如下协议：

1. 双方确认该扶村项目总投资预算约为 3 万元人民币，其中乙方捐建工程总投资额约为 3 万元人民币，并负责组织施工。

2. 乙方有权就捐建行为相关企业所得税（或个人所得税）税额



扣除事宜，要求甲方给予相关协助。

3. 双方共同成立工作小组，共同友好协商重要节点及解决关于工程施工等各项事宜。

4. 甲方需按照“特事特办、主动服务”的原则，负责协调新联村施工占地等相关问题，由此产生的相关费用由甲方自行承担。

5. 本协议未尽事宜双方协商解决，争议内容以《中华人民共和国公益事业捐赠法》、《中华人民共和国合同法》和《民法总则》为准。

6. 协议一式四份，双方各执两份。

甲方：
代表：
日期：2024年1月18日

乙方：
代表：
日期：2024年1月18日



工程竣工验收表

工程名称	百县千镇万村高质量发展工程-新联村沟渠淤泥清理工程		施工单位	中铁南方投资集团有限公司、中铁八局集团深圳工程有限公司
工程内容	赤石镇新联村辖区内沟渠淤泥清除，厦围村400平方、大厝场村600平方等施工内容。			
开工日期	2024.6.20	竣工日期	2024.6.27	
施工单位意见	厦围村验收合格			
村验收意见	厦围村验收合格			
镇验收意见				
参加验收人员				
姓名	单位	职务	联系电话	
王新	中铁八局集团深圳工程有限公司	副经理	13993310185	



业绩3 赤石镇“四沿”地区赤膊房美化提升一标段

协议编号： ZJSWBQWBF013

深圳市深汕特别合作区“百县千镇万村高质量发展工程”

建筑业企业帮扶协议

项目名称： 赤石镇“四沿”地区赤膊房美化提升一标段

甲 方： 赤石镇人民政府

乙 方： 中铁八局集团深圳工程有限公司

本协议共 5 页（不含封面）

根据《中华人民共和国民法典》《中华人民共和国公益事业捐赠法》及相关法律法规，甲、乙双方就本帮扶项目相关事宜，乙方自愿对深圳市深汕特别合作区赤石镇“四沿”地区赤膊房美化提升一标段予以援建帮扶。在遵循平等、自愿、公平和诚实信用的基础上协商一致，订立本协议，各方达成协议如下：

为贯彻落实省委、省政府和市委、市政府及区党工委、区管委会关于实施“百县千镇万村高质量发展工程”的决策部署，遵循新发展理念，以推动高质量发展为主题，以构建城乡区域协调发展新格局为目标，结合镇村实际建设所需，发挥建筑业企业所长，做好建筑业企业结对帮扶，促进乡村振兴。

一、甲、乙双方权利和义务

1. 甲方发挥土地、资源等方面的优势，配合乙方在本项目建设过程中遇到的困难和问题，做好协调解决工作。

2. 甲方需按照“特事特办、主动服务”的原则，负责协调施工工作面等相关问题，赤石镇政府进行统筹，村委和村小组负责协调。

3. 乙方发挥资金、建筑施工等方面的优势，负责组织施工建设，完成深圳市深汕特别合作区赤石镇“四沿”区域 29 栋“赤膊房”及新厝林村新车路可视范围内外立面需进行风貌提升的农房外立面美化提升建设工作。

4. 乙方有权就捐建行为相关企业所得税（或个人所得税）税额扣除事宜，要求甲方给予相关协助。

5. 甲、乙双方成立工作小组，共同友好协商重要节点及解决关于工程施工等各项事宜。

二、项目投资

赤石镇“四沿”地区赤膊房美化提升一标段总投资预算为 91.86 万元人民币，乙

方捐建工程总投资额为 91.86 万元人民币。

三、协议工期

1. 开工日期: 2024 年 9 月 20 日 (自合同签订之日起算)
2. 竣工日期: 2024 年 10 月 31 日

四、乙方受甲、乙方委托必须完成以下管理目标:

1. 帮扶项目总金额控制在本项目总投资预算 91.86 万元人民币内。
2. 质量管理目标: 合格。
3. 工期管理目标: 本项目竣工及移交日期为 2024 年 10 月 31 日前。
4. 安全管理目标: 全面履行项目建设管理中的安全生产管理职责, 避免发生重大安全生产事故与重大安全生产伤亡事故。乙方对本项目的安全生产负有总责, 并承担发生安全事故相应的法律责任。
5. 环保管理目标: 达到深圳市《建设工程安全文明施工标准》SJG-46-2023 要求。

五、承诺

1. 甲方承诺, 遵守本协议中的各项约定, 为乙方提供项目建设的必要条件, 承担合同约定的义务。
2. 乙方承诺, 遵守本合同中的各项约定, 按照本项目工作范围和内容, 承担项目建设任务。

六、项目移交及接收

1. 按照本项目建设要求的内容和其他相关的约定, 进行竣工验收。
2. 乙方应在本项目通过竣工验收后 7 天内向甲方提交工程接收申请及约定的其他资料。甲方应在收到接收申请和资料后的 10 个工作日内组织接收, 并签发本项目接收证明。

七、项目维保

1. 乙方应根据《中华人民共和国建筑法》、《中华人民共和国质量管理法》等法律法规,在项目工程建设过程中负责质量管理和维保工作。

八、协议生效

1. 本协议订立时间: 2024年9月15日。

2. 订立地点: 深圳市深汕特别合作区。

3. 生效条件: 各方签字盖章后生效。

九、其他

1. 本协议未尽事宜,应当双方友好协商解决,如未能达成一致,可提交行业主管部门协调,协调后如争议仍未能达成一致,则以《中华人民共和国民法典》《中华人民共和国公益事业捐赠法》为准解决,双方仍有争议的应向甲方所在地法院起诉解决。

2. 深圳市深汕特别合作区住房和城乡建设水务局作为行业主管部门与甲方共同做好项目施工监管。

3. 本协议签订后,甲方需将项目设计方案提交深圳市深汕特别合作区住房和城乡建设水务局审核,并将本项目协议、质量保证书及施工资料原件一份报送至深圳市深汕特别合作区住房和城乡建设水务局备案。

4. 鉴于帮扶协议具有公益性,乙方确认本协议为不可撤销协议。

九、合同份数

本协议一式陆份,双方各执叁份,经双方签字盖章后生效,具有同等法律效力。

本页无正文，为赤石镇人民政府与中铁八局集团深圳工程有限公司签订的《赤石镇“四沿”地区赤膊房美化提升一标段》协议签署页。

甲方	<p>甲方（盖章）：</p> <p>法定代表人/委托代理人：刘蔭雄</p> <p>通讯地址：</p> <p>联系人：</p> <p>联系电话：</p> <p>签订日期： 年 月 日</p>
----	--

乙 方	<p>乙方（盖章） 法定代表人/委托代理人： 项目负责人：</p> 
	<p>通讯地址：深圳市深汕特别合作区鹅埠镇大埔工业区淡水坑顺飞 财富大厦 201 室 联系人：贾钦 联系电话：15736137730 签订日期： 年 月 日</p>

附件 2

赤石镇、鲇门镇（一标段）2024年农房风貌品质提升工作项目帮扶验收表

项目名称：赤石镇“四沿”地区赤膊房美化提升一标段	
项目地点：赤石镇、鲇门镇	
帮扶方/受托方/服务方：中铁八局集团深圳工程有限公司	
被帮扶方/委托方/建设方：赤石镇人民政府	
实施时间：实际开始（开工）为 2024 年 10月 10日，完成（竣工）日期为 2024 年 12月 3 日，合共 54 天。	
项目帮扶验收时间：	
建设内容 完成情况	<p>已按相关合同约定及设计图纸要求完成。</p> <p><input checked="" type="checkbox"/>是 <input type="checkbox"/>否</p> <p>项目内容及规模：对区域内的28栋“赤膊房”进行美化工作，（包含：外立面清洗，修补打磨，水泥砂浆找平，腻子找平，涂料美化。）总计外立面面积：5839.75㎡</p>
帮扶完成 情况	<p>资金支持：乙方直接提供资金实际金额： / 元。让利（减免费用）金额 / 元。</p> <p>物资支持：提供设备、材料等物资，包括： / ，金额（结算价格或折算价格） / 元。</p> <p>技术支持：提供 / 等技术支持， 金额（结算价格或折算价格）： / 元。</p> <p>人员支持：派遣专家人员 / 人次，专家顾问 / 人次为项目服务， 金额（结算价格或折算价格）： / 元。</p> <p>其他支持：对区域内的28栋“赤膊房”进行美化工作，（包含：外立面清洗，修补打磨，水泥砂浆找平，腻子找平，涂料美化。）， 金额（结算价格或折算价格）： 998811.9元。</p>

帮扶完成情况	合计完成帮扶金额（结算价格或折算价格）： <u>998811.91</u> 元。其中：直接资金支持金额 <u>0</u> 元，让利（减免）金额为 <u>0</u> 元；捐赠（物资、设备、技术、人员）支持金额 <u>0</u> 元，其他支持金额 <u>998811.9</u> 元。
帮扶效益情况	拉动经济增长/增加地方财政收入情况： <u>/</u> 。 促进社会进步情况： <u>/</u> 。 带动就业情况： <u>/</u> 。 拉动收入增长情况： <u>/</u> 。 促进产业发展情况： <u>/</u> 。 改善基础设施服务水平情况： <u>/</u> 。 环保和可持续发展： <u>/</u> 。 其他： <u>开展“赤膊房”美化工作，深入实施“百千万工程”。结合村庄传统建筑风貌特征，改善人民群众的居住环境，提升整体农村面貌，推进美丽乡村建设。</u>
验收意见	帮扶内容完成情况： <input checked="" type="checkbox"/> 已完成 <input type="checkbox"/> 未完成 未完成部分的处理意见： <u>/</u>
验收结果	<input checked="" type="checkbox"/> 项目帮扶验收通过 <input type="checkbox"/> 项目帮扶验收不通过
甲方盖章：	乙方盖章：
甲方代表签字：	乙方代表签字：
日期： <u>2025</u> 年 <u>1</u> 月 <u>13</u> 日	日期： <u>2025</u> 年 <u>1</u> 月 <u>13</u> 日

项目负责人情况

姓名	何康	性别	男	年龄	38 岁	学历	本科	职称	高级工程师
毕业院校	中国地质大学（北京）			毕业时间	2014 年		所学专业	测绘工程	
工程建设行业工作年限	16 年			投标人企业工作年限	16 年		技术特长	拥有建筑、公路、市政相关工程的管理经验	
执业资格类型	一级注册建造师			执业资格证书编号及注册专业				粤 1532016201747601， 建筑工程、公路工程、 市政公用工程	
主要工作经历	2022 年 12 月 15 日-2024 年 1 月 31 日，担任成都龙泉山城市森林公园环山景观大道建设项目 融资建设（五标段）项目副经理 2020 年 12 月-2022 年 11 月担任“滨江新区市政道路项目 EPC+O 石头三路工程”项目副经理								
拟派项目负责人（项目经理）自认为最具代表性的同类工程业绩合计 2 项。（数量上限为 3 项）									
序号	合同工程名称	合同金额 （万元）	合同签订日期	项目类别	项目所在地	建设单位		担任职位	
1	成都龙泉山城市森林公园环山景观大道建设项目融资建设（五标段）	100176.1	2018.7.20	公路工程	四川省成都市	成都龙泉山城市森林公园投资经营有限公司		项目副经理	
2	石头三路工程	7354.299282	2019.6.14	公路工程	广东省江门市	江门市蓬江区政府投资工程建设管理中心		项目副经理	
/	/	/	/	/	/	/		/	

说明：1. 提供项目负责人简历表，并提供拟派遣项目负责人履历包含毕业证书、职称证书、执业资格证书、注册证书等，提供近 3 年（从招标公告发布之日起倒推在建项目以合同签订时间为准，已完工项目以竣工验收报告时间为准）的同类工程经验（**须在提供的业绩中承担项目负责人职务，否则不予认可，业绩不超过 3 项，超过 3 项的按证明材料顺序选择前 3 项**）。证明材料为中标通知书（若有）、施工合同关键页、发票往来(如有)、收付款证明(银行转账记录)(如有)、竣工验收报告（若有）关键页。施工合同关键页是指含工程名称、规模、工程内容、合同造价、项目经理名字、合同签字盖章页等页面，竣工验收报告关键页是指竣工验收报告首页、含工程造价的内页、验收结论签字页，其它内容可不附。若合同关键页无项目负责人页，可提供建设单位的证明文件。2. 项目负责人必须为投标人自有员工，提供截标日前由投标人为其缴交的载有社保部门公章的近三个月社保缴交证明材料（已退休返聘人员需提供聘用合同），如截标日上一个月的社保材料因社保部门原因暂时无法取得，则可以往前顺延一个月。

项目经理何康相关资料

姓名 何康

性别 男 民族 汉

出生 1987 年 9 月 28 日

住址 四川省射洪县青岗镇王家
坝村五组



公民身份号码 510922198709288413



中华人民共和国
居民身份证

签发机关 射洪县公安局

有效期限 2017.11.13-2037.11.13

成人高等教育

毕业证书



学生 何康 性别 男， 1987 年 09 月 28 日生，于 2012
年 03 月至 2014 年 07 月在本校 测绘工程
专业 函授 学习，修完 专科起点本 科教学计划规定的全部课程，
成绩合格，准予毕业。

校 名： 中国地质大学（北京）

校（院）长：

邓 华

批准文号： (83)成教字002号

证书编号： 114155201405001482

2014 年 07 月 10 日



系列
Series 工程

专业
Profession 土木工程

评审委员会
Evaluation Committee 中国铁路工程集团有限公司工程系列高级职称评审委员会

评审通过时间
Date of Approval 2024年11月

姓名
Name 何康

性别
Sex 男

出生年月
Date of Birth 1987年09月

技术资格
Technical Qualification 高级工程师

工作单位
Place of work 中铁八局深圳公司

证书编号
Certificate No: 2024050201901

中国铁路工程总公司
职称改革领导小组办公室颁发
Issued by Office of Leading Group
for Reform of Professional Titles of
China Railway Engineering Corporation

一级建造师

本证明表明持有人已参加一级建造师相应专业类别考试并取得合格成绩。
本证明作为注册时增加执业岗位专业类别的依据。



姓名: 何康

证件号码: 510922198709288413

性别: 男

出生年月: 1987年09月

专业: 建筑工程

批准日期: 2024年09月08日

管理号: 03420240915000001379





使用有效期: 2025年10月20日
- 2026年04月18日

中华人民共和国一级建造师注册证书

姓 名: 何康

性 别: 男

出生日期: 1987年09月28日

注册编号: 粤1532016201747601



聘用企业: 中铁八局集团深圳工程有限公司

注册专业: 公路工程(有效期: 2023-12-03至2026-12-02)

建筑工程(有效期: 2025-01-03至2028-01-02)

市政公用工程(有效期: 2023-11-22至2026-11-21)



请登录中国建造师网
微信公众号扫一扫查询

何康

个人签名: 何康

签名日期: 2025年10月20日

中华人民共和国
住房和城乡建设部
行政审批专用章

签发日期: 2023年11月22日

建筑施工企业项目负责人 安全生产考核合格证书

编号: 粤建安B(2024) 9001615

姓 名: 何康

性 别: 男

出 生 年 月: 1987年09月28日

企 业 名 称: 中铁八局集团深圳工程有限公司

职 务: 项目负责人(项目经理)

初次领证日期: 2018年01月01日

有 效 期: 2024年04月01日 至 2026年12月31日



发证机关: 广东省住房和城乡建设厅

发证日期: 2024年04月01日



姓名: 何康	社保电脑号: 814091705	身份证号码: 510922198709288413	页码: 1
参保单位名称: 中铁八局集团深圳工程有限公司	单位编号: 30924003		计算单位: 元

备注:

1. 本证明可作为参保人在本单位参加社会保险的证明。向相关部门提供, 查验部门可通过登录
网址: <https://sipub.sz.gov.cn/vp/>, 输入下列验真码 (3391f1340f672a5p) 核查, 验真码有效期三个月。
2. 生育保险中的险种“1”为生育保险, “2”为生育医疗。
3. 医疗险种中的险种“1”为基本医疗保险一档, “2”为基本医疗保险二档, “4”为基本医疗保险三档, “5”为少儿/大学生医保(医疗保险二档), “6”为统筹医疗保险。
4. 上述“缴费明细”表中带“*”标识为补缴, 空行为断缴。
5. 居民养老保险、少儿/学生医疗保险缴费情况不在本清单中展示。
6. 如2020年2月至6月的单位缴费部分金额为“0”或者缴费金额减半的, 属于按规定减免后实收金额。
7. 单位编号对应的单位名称:
单位编号
30924003
单位名称
中铁八局集团深圳工程有限公司

[illegible]

业绩 1: 中标通知书

成都龙泉山城市森林公园环山景观大道建设项目融资建设（五标段）

中标通知书

中铁八局集团有限公司：

你方于 2018 年 6 月 29 日所递交的成都龙泉山城市森林公园环山景观大道建设项目融资建设（五标段）投标文件已被我方接受，被确定为中标人。

中标价：人民币（大写）壹拾亿零壹佰柒拾陆万壹仟叁佰壹拾肆元贰角。（¥：1001761314.2 元）

融资利率：中国人民银行公布的一至五年（含五年）人民币同期同档次贷款基准利率的 100%（大写：百分之一百）。

工期：550 日历天。

工程质量：达到国家现行合格标准。

项目经理：姚辉。 建造师证号：川 151060803069。

履行地点：四川省成都市

请你方在接到本中标通知书后 30 日内，根据招标文件要求与我方签订融资建设（五标段）承包合同，在此之前按招标文件规定在我方指定日期及指定银行开立项目核算专用账户，并向该账户存入人民币 1 亿元作为项目启动资金，且与我方及银行签订三方协议（资金监管协议详见招标文件）。同时按招标文件规定向我方提交履约担保。

特此通知。

招标人：_____（盖单位章）

法定代表人：_____（签字或盖章）

2018 年 7 月 9 日



业绩 1: 合同协议书

成都龙泉山城市森林公园环山景观大道建设项目融资建设（五标段）

成都龙泉山城市森林公园环山景观大道建设项目
融资建设合同五标段

合同编号: JTGDD-SG-2018024-5

发包人发包方: 成都龙泉山城市森林公园投资经营
有限公司

承包人承包方: 中铁八局集团有限公司

签订日期: 2018.7.20

业绩 1: 合同协议书

成都龙泉山城市森林公园环山景观大道建设项目融资建设（五标段）

第一部分合同协议书

发包人（全称）：成都龙泉山城市森林公园投资经营有限公司

承包人（全称）：中铁八局集团有限公司

根据《中华人民共和国合同法》、《中华人民共和国建筑法》及有关法律、法规，遵循平等、自愿、公平和诚实信用的原则，双方就成都龙泉山城市森林公园环山景观大道建设项目融资建设（五标段）及有关事宜协商一致，共同达成如下协议：

一、工程概况

1. 工程名称：成都龙泉山城市森林公园环山景观大道建设项目融资建设（五标段）。

2. 工程地点：该标段在金堂县行政区划范围内，起点为金堂县青凤村老成渝铁路隧道区域，止点为金堂县金箱村。最终施工范围及长度以设计施工图范围为准。

3. 工程立项批准文号：川投资备【2017-510100-48-03-223469】FGQB-0102 号。

4. 资金来源：项目业主按有关规定筹集。

5. 工程内容：本项目环龙泉山城市森林公园布设，串联金堂、简阳、高新、天府新区、龙泉驿、青白江 6 个区市县，全线长约 245 公里（含共线段），双向 4 车道，涵盖道路、交通、给排水、景观、电力通讯、燃气、照明、综合管廊、桥涵渠道工程以及驿站、服务区、智能交通等相关建设内容。估算总投资约 118.9 亿元（实际建设内容及规模以审定批复为准）。共计 7 个标段，本标段在金堂县行政区划范围内，起点为金堂县青凤村老成渝铁路隧道区域，止点为金堂县金箱村。最终施工范围及长度以设计施工图范围为准。

6. 工程承包范围：

6.1 承包本合同项目融资、采购、施工直至竣工验收合格、综合验收及整体移交，缺陷责任期内的缺陷修复、保修工作。

6.2 承包范围的具体内容：

6.2.1 施工范围及内容：

本项目所有工程的施工，包括但不限于为完成本项目建设的所有工程内容（除发包人另行委托的工作外）。具体范围及内容详见招标工程量清单及其编制说明。

6.2.2 融资工作内容：承包人负责项目工程建设费的筹措，并确保工程顺利实施。

6.2.3 为满足工程施工所需完成的场地准备、临时设施设备等相关工作，包括但不限于临时道路工程、临时用水、临时用电、临时排水排污等工作，以及为确保安全文明施工的各项保障措施、工作等。

总日历天数：550 天。

业绩 1: 合同协议书

成都龙泉山城市森林公园环山景观大道建设项目融资建设（五标段）

计划开工时间: 2018 年 6 月 30 日,

计划竣工时间: 2019 年 12 月 31 日;

缺陷责任期: 24 个月;

2. 具体开工时间以监理人开工令为准, 承包人已在投标报价中充分考虑该因素, 不得因此提出任何索赔。

3. 融资期限:

融资期限=建设期+还款期

3.1 建设期: 为本项目施工工期。

3.2 还款期

3.2.1 本项目还款期为 36 个月。

3.2.2 还款周期: 本项目还款期为 36 个月。自竣工验收合格之日的次月 1 日起, 每 6 个月为一个还款周期。

三、质量标准

工程质量达到国家现行合格标准。

四、签约合同价与合同价格形式

4.1 签约合同价 (即经修正后的投标报价, 含税, 不含融资成本) 为 (大写) 壹拾亿零壹佰柒拾陆万壹仟叁佰壹拾肆元贰角 (¥1001761314.20 元), 含暂列金额: (大写) 壹亿壹仟玖佰伍拾贰万壹仟捌佰零叁元玖角陆分 (¥119521803.96 元), 最终以审计结果为准。

4.2 融资成本=建设期融资成本+还款期融资成本

4.2.1 融资利率基数: 中国人民银行公布的一至五年 (含五年) 人民币同期同档次贷款基准利率 (每年调整一次, 根据每年 1 月 1 日执行的中国人民银行一至五年 (含五年) 人民币同期同档次贷款基准利率调整)。

4.2.2 取费比例: 中标的取费比例为 100% (大写: 百分之百), 在合同实施期间均不因政策和市场因素的变化而调整。

4.2.3 融资利率: 融资利率基数×取费比例

4.2.4 融资成本最终以审计结果为准。

五、项目经理

承包人项目经理: 姚辉。联系电话:

六、合同文件的构成及优先顺序

(1) 合同协议书;

业绩 1: 合同协议书

成都龙泉山城市森林公园环山景观大道建设项目融资建设（五标段）

- (2) 中标通知书;
- (3) 专用合同条款及其附件;
- (4) 通用合同条款;
- (5) 招标文件（含技术标准和要求）及其附件;
- (6) 投标文件及其附件;
- (7) 建设行政主管部门或其他上级主管部门就本工程批准的方案和设计等文件;
- (8) 其他合同文件。

在合同订立及履行过程中形成的与合同有关的文件均构成合同文件组成部分。

上述各项合同文件包括合同当事人就该项合同文件所作出的补充和修改，属于同一类内容的文件，应以最新签署的为准。专用合同条款及其附件须经合同当事人签字或盖章。上述文件互相补充和解释，如有不明确或不一致处，以合同约定次序在先者为准。

七、承诺

1. 发包人承诺按照法律规定履行项目审批手续、筹集工程建设资金并按照合同约定的期限和方式支付合同价款。
2. 承包人承诺按照法律规定及合同约定组织完成工程施工，确保工程质量和安全，不进行转包及违法分包，并在缺陷责任期及保修期内承担相应的工程维修责任。
3. 发包人和承包人通过招投标形式签订合同的，双方理解并承诺不再就同一工程另行签订与合同实质性内容相背离的协议。

八、词语含义

本协议书中词语含义与第二部分通用合同条款中赋予的含义相同。

九、签订时间

本合同于 年 月 日签订。

十、签订地点

本合同在成都龙泉山城市森林公园投资经营有限公司签订。

十一、其他

本合同项目不论任何原因出现融资不到位情形的，承包人承诺自行采取其它合法方式筹集资金，无条件确保工程建设项目顺利进行。

十二、补充协议

合同未尽事宜，合同当事人另行签订补充协议，补充协议是合同的组成部分。

十三、合同生效

本合同自 双方法定代表人或其授权代表签字(或盖章)、加盖公章，且递交符合发包人

业绩 1: 合同协议书

成都龙泉山城市森林公园环山景观大道建设项目融资建设（五标段）

要求的履约担保后 生效。

十四、合同份数

本合同一式拾陆份，双方各执捌份。

发包人：成都龙泉山城市森林公园投资经营有限公司（全称、盖单位章）

法定代表人（签字或盖章）或授权代表人（签字）：

承包人：中铁八局集团有限公司（全称、盖单位章）

法定代表人（签字或盖章）或授权代表人（签字）：

联系人：赵明宇

联系电话：028-87519118

开户银行：中国建设银行股份有限公司成都铁道支行

帐号：51001880836059688888

地址：成都市金牛区金科东路 68 号

关于龙泉山城市森林公园旅游环线五标段 更换项目经理的申请

成都龙泉山城市森林公园投资经营有限公司：

我司于 2018 年 7 月 20 日与贵司签订《龙泉山城市森林公园旅游环线融资建设合同五标段》（合同编号：JGDD-SG-2018025-5），合同约定项目经理为姚辉（一级建造师注册证：川 151060803069；安全考核合格证：川建安 B(2008)0004032；高级工程师证：34080039）。

现由于姚辉本人身体原因，无法履行项目经理职责，特申请更换龙泉山城市森林公园旅游环线五标段项目经理为李全德，男，身份证号码：622322199208200216，一级建造师注册证：川 1512020202102415；安全考核合格证：川建安 B(2021)0013391，高级工程师证：2022050201763。

特此申请，望予批准为感！

附件：体检报告（姚辉）、身份证扫描件（李全德）、一级建造师注册证（李全德）、安全考核合格证（李全德）、高级工程师证（李全德）、社保证明（李全德）

同意
刘星辰 2023.11.10
2023.11.10



合同变更

李全德 2023.11.12

2023.11.12

中铁八局集团有限公司
2023年10月17日



业绩 1：竣工验收报告

成都龙泉山城市森林公园环山景观大道建设项目融资建设（五标段）

JS-A007



市政基础设施工程竣工验收报告
(建设单位)

工程名称： 龙泉山城市森林公园旅游环线五标段

建设单位： 成都龙泉山城市森林公园投资
经营有限公司 (公章)

施工单位： 中铁八局集团有限公司 (公章)

验收日期： 2024 年 1 月 31 日

四川省建设工程质量安全与监理协会 编制

四川省建设工程质量安全总站 监制

业绩 1：竣工验收报告

成都龙泉山城市森林公园环山景观大道建设项目融资建设（五标段）

工程名称	龙泉山城市森林公园 旅游环线五标段	工程地点	四川省成都市金堂县五凤镇
工程规模	全长9.48公里	工程造价	71632万元
工程类别	市政工程	结构类型	钢筋混凝土
开工日期	2018 年 11 月 15 日	竣工日期	2024 年 1 月 31 日
规划许可证号		施工许可证号	
施工单位	中铁八局集团有限公司	项目负责人	李全德
监理单位	三信建设咨询集团有限公司	项目总监理工程师	王成军
勘察单位	中国华西工程设计建设有限公司	项目负责人	陈国芳
设计单位	中国华西工程设计建设有限公司	项目负责人	郭光辉
建设单位	成都龙泉山城市森林公园 投资经营有限公司	项目负责人	叶介夫

四川省建设工程质量安全与监理协会 编制

四川省建设工程质量安全总站 监制

业绩 1：竣工验收报告

成都龙泉山城市森林公园环山景观大道建设项目融资建设（五标段）

一、工程概况：

龙泉山城市森林公园旅游环线五标段，该标段在金堂县行政区划范围内，起点位于五凤镇青凤村上跨老成渝铁路前，基本南北走向，终点位于五凤镇炳灵村既有风灵路交叉口附近。起点桩号为 K54+500，终点桩号为 K63+982.595，全长 9.48km。道路宽度 20m，双向四车道，城市次干路，沥青混凝土路面。涉铁段由建设单位专业分包暂未施工，故本次验收里程为 K54+767.44-K63+982.595。

（1）隧道 1 座/1175 延米：低瓦斯隧道，均为软弱泥砂岩地质。

（2）桥梁 13 座/3219.5 延米：其中 12 座大桥为简支梁（最长为 429.5m），1 座大桥为现浇箱梁（跨度为 37.5+65+37.5m）。桥梁下部结构桩基均为端承桩（桩长最深为 28m），墩身采为双柱式、三柱式墩柱（墩身最高为 32m）；预制梁 815 片，有 20m、30m、40m 三种跨跨径，采用架桥机、双击抬吊架设。

（3）涵洞 6 座：其中圆管涵 4 座/128 延米，箱涵 2 座/169 延米。

（4）路基工程 5831m：包含挖方 119.85 万方（路堑最大开挖深度为 40m），填方 49.84 万方（最大填方高度为 20m），弃渣 70.01 万方；路基附属工程包括低填浅挖路基处理、衡重式路肩挡土墙、重力式挡土墙、桩基托梁挡土墙（人工挖孔桩最深为 28m）、预加固桩（机械成孔方桩）、护脚墙、护肩墙、桩间挡土墙、人字型骨架护坡、拱形骨架护坡、锚杆框架梁、锚索框架梁、土钉墙、装配式绿色生态锚杆挡墙、三维网植草护坡、挂铁丝网喷有机基材等附属工程。

（5）路面工程：共计 10.12 万 m²，其中垫层采用级配碎石，基层采用水泥稳定碎石，面层采用沥青混凝土。

（6）交安工程：包含隧道机电安装、波形护栏、标线标牌、标线等内容。

业绩 1：竣工验收报告

成都龙泉山城市森林公园环山景观大道建设项目融资建设（五标段）

二、执行基本建设程序情况：

旅游环线项目编制了项目建议书及可行性研究报告，采用备案方式进行立项，按照行业要求进行了报规报建等工作。在项目建设过程中，接受属地行业主管部门监督，履行建设基本程序，保质保量完成项目工程建设。

三、对工程勘察工作的评价：

中国华西工程设计建设有限公司接受成都龙泉山城市森林公园投资经营有限公司的委托后，勘察过程严格按照规程规范、勘察技术要求、勘察合同及勘察大纲进行，勘察程序按ISO9001质量管理体系文件控制，在可行性研究报告的基础上，开展各项勘察工序，以工程地质综合组、钻探组、工程测量组为单位成立质量管理小组。对本工程进行了详细的岩土工程勘察工作，并根据勘察数据，对施工现场地基做出了岩土工程分析评价报告。

本工程建设阶段，较好的完成了工程勘察任务，能够根据工程进度情况，随时参与地基验槽，基础工程验收等工作，履约情况良好。

四、对工程设计工作的评价：

中国华西工程设计建设有限公司接受成都龙泉山城市森林公园投资经营有限公司的委托后，依据《龙泉山城市森林公园旅游环线三标段（金堂段）》合同、《金堂县城乡建设局关于成都龙泉山城市森林公园环山大道建设项目初步设计集中审查会会议纪要（初设批复）》、《1:500的带状地形图及纵、横断面数据》、《龙泉山城市森林公园旅游环线工程地质勘察报告》对本工程进行了施工图纸的设计，在安全、适用、经济三大原则的指导下，对桥涵、道路、隧道、交安做了详细的设计，整体设计方案得到建设方的认可与好评。特别是在本工程建设过程中，该公司的主要领导及有关设计人员不断深入施工现场指导工作，并根据工程进度，对地基与基础，主体各个环节进行检验，较好的完成了设计与服务工作。

本工程建设阶段，有效完成合同所约定的内容，较好的完成了工程设计任务，履约情况良好。

业绩 1：竣工验收报告

成都龙泉山城市森林公园环山景观大道建设项目融资建设（五标段）

五、对工程监理工作的评价：

本工程的施工监理，由成都龙泉山城市森林公园投资经营有限公司通过招标，三信建设咨询集团有限公司中标，监理合同签订后，依据合同、监理大纲、规范等结合本工程监理要点，编制了监理规划、监理实施细则等严格履约、执行监理规范和工作程序，明确了“三控三管一协调”等控制要求，坚持监理例会制度和材料送检制，坚持工程事前控制为主，事中、事后控制为辅的原则，以及监督施工单位的质量“三检”程序和工作报验制度，能够认真对技术核定单，隐蔽工程记录，各检验批次，分项分部验收和工程预验收。

本工程是施工阶段监理，密切配合业主对施工单位依法、依规及履约管理，坚持关键部位实施监理旁站，较好的完成了工程监理任务，履约情况良好。

六、对工程施工工作的评价：

中铁八局集团有限公司中标以及签订施工合同后，能够按照规定程序办理质量和安全监督手续，施工过程中建立了施工质量制度和质量保证体系，并及时编制施工组织方案并审批执行；能按照要求对材料进行批次检验，实行了见证取样制度；施工单位项目经理部管理人员、主要专业工种人证合一，配备到位；按工程技术标准及施工图文件施工；工序、分部分项、单位工程质量的检验评定符合要求；完成合同所约定的内容，很好的履行了自己的责任和义务。

本工程在各参建单位的积极配合下，在质量监督站监督指导下，工程顺利竣工，较好的完成了工程施工任务，履约情况良好。

四川省建设工程质量安全与监理协会 编制

四川省建设工程质量安全总站 监制

业绩 1：竣工验收报告

成都龙泉山城市森林公园环山景观大道建设项目融资建设（五标段）

七、工程竣工验收依据：

经过批准的可行性研究报告、初步设计、地质勘察报告、施工图设计审查意见、施工图纸、施工技术验收规范以及主管部门有关审批、修改、调整文件、设计变更文件等。

八、工程竣工验收程序、内容和组织形式情况：

验收程序

1、工程完工后，施工单位组织自检，自检合格后报监理单位申请工程预验收，由总监理工程师牵头，各参建方参加，对工程进行预验收并提出整改意见，施工单位整改完成后编制《建设工程竣工验收报告》报监理单位审查，经总监理工程师签署同意意见后，向建设单位提交《建设工程竣工验收报告》，申请工程竣工验收。（施工单位在工程竣工前，通知质量监督部门对工程实体进行到位质量监督检查）。

2、建设单位收到《建设工程竣工验收报告》后，对符合竣工验收要求的工程（K54+767.44-K63+982.595），组织勘察、设计、监理、中心试验室、施工等单位进行验收，并邀请质监站进行监督指导。

① 现场查验工程实体质量；

② 勘察、设计、监理、中心试验室、施工单位分别汇报工程合同履行情况和在工程建设各个环节执行法律、法规和工程建设强制性标准的情况；

③ 审阅勘察、设计、监理、中心试验室、施工单位提供的工程档案资料；施工单位出具《分部及单位工程自评报告》，勘察和设计单位分别出具《质量检查报告》，监理单位出具《分部及单位工程质量评估报告》；

④ 对工程施工和各管理环节等方面作出总体评价，形成工程竣工验收意见，验收人员签字，完成竣工验收。

业绩 1：竣工验收报告

成都龙泉山城市森林公园环山景观大道建设项目融资建设（五标段）

验收内容	档案资料 检查情况	<p>1. 竣工图纸、设计变更、技术核定单等文件资料齐全，且已经过相关责任人签字确认。</p> <p>2. 施工过程中的质量检测报告、试验报告、隐蔽工程验收记录等文件资料齐全，内容真实有效。</p> <p>3. 材料的质保书、合格证、检测报告等证明文件齐全，符合设计和规范要求。</p> <p>4. 施工日志、检验批等施工过程中的文件资料完整，反映了施工过程的真实情况。</p> <p>5. 施工单位提交《施工单位分部及单位工程自评报告》；监理单位提交《监理单位分部及单位工程质量评估报告》；勘察、设计单位提出《质量检查报告》资料齐全。</p>
	工程实体 检查情况	<p>工程结构安全稳定，无裂缝、变形等质量缺陷，工程实体符合设计要求和验收规范的规定，设施、功能齐全，满足使用要求，各方面符合验收条件，同意验收。</p>
	工程外观 检查情况	<p>工程外观整洁美观，无明显质量缺陷和污染，未出现明显的不均匀沉降，结构总体质量较好，认为工程质量合格，符合验收条件，同意验收。</p>

四川省建设工程质量安全与监理协会 编制

四川省建设工程质量安全总站 监制

业绩 1: 竣工验收报告

成都龙泉山城市森林公园环山景观大道建设项目融资建设（五标段）

九、工程竣工验收意见:

经验收,符合合同条款、设计图纸及
规范要求,验收合格

施工单位: (公章)

项目负责人: 2024年10月21日

经验收符合合同约定及设计图纸要求,验收合格。

监理单位: (公章)

总监理工程师: 2024年10月21日

满足设计要求,验收合格

勘察单位: (公章)

项目负责人: 年 月 日

满足设计要求,验收合格。

设计单位: (公章)

项目负责人: 年 月 日

同意验收

建设单位: (公章)

项目负责人: 年 月 日

四川省建设工程质量安全与监理协会 编制

四川省建设工程质量安全总站 监制

业绩 1：履约评价情况

成都龙泉山城市森林公园环山景观大道建设项目融资建设（五标段）

业主证明

由中铁八局集团有限公司负责承建的成都龙泉山城市森林公园环山景观大道建设项目融资建设合同五标段，起点桩号为 K54+500，终点桩号为 K63+982.595，全长 9.48km。道路宽度 20m，双向四车道，城市次干路，沥青混凝土路面。包括道路工程、隧道工程、桥涵工程、交通工程、电力浅沟工程、照明工程和景观绿化工程等。

标段内工程内容及主要工程数量为：

(1) 隧道 1 座/1175 延米：低瓦斯隧道，均为软弱泥砂岩地质。

(2) 桥梁 13 座/3219.5 延米：其中 12 座大桥为简支梁（最长为 429.5m），1 座大桥为现浇箱梁（跨度为 37.5+65+37.5m）。

(3) 涵洞 6 座：其中圆管涵 4 座/128 延米，箱涵 2 座/169 延米。

(4) 路基工程 5831m：包含挖方 119.85 万方（路堑最大开挖深度为 40m），填方 49.84 万方（最大填方高度为 20m），弃碴 70.01 万方。

(5) 路面工程：共计 10.12 万 m²，其中垫层采用级配碎石，基层采用水泥稳定碎石，面层采用沥青混凝土。

(6) 交安工程：包含隧道机电安装、波形护栏、标线标牌、标线等内容。

该项目于 2024 年 1 月 31 日完成竣工，最终结算金额为 71632 万元，其中含景观绿化工程 10410.25 万元，桥梁工程 24065.99 万元。技术负责人为周扬（任职时间 2020.3.15-2021.1.31），项目副经理为何康（任职时间 2022.12.15-2024.1.31）。

特此证明！

成都龙泉山城市森林公园投资经营有限公司



业绩 2：合同协议书
石头三路工程

滨江新区市政道路项目 EPC+O 第二层级子项目合同
—石头三路工程

发包人（全称）：江门市蓬江区政府投资工程建设管理中心

承包人（全称）：中铁八局集团有限公司（施工单位）

广东省建筑设计研究院（勘察和设计单位）



业绩 2: 合同协议书

石头三路工程

合同协议书

发包人(全称): 江门市蓬江区政府投资工程建设管理中心

承包人(全称): 中铁八局集团有限公司(施工单位)

广东省建筑设计研究院(勘察和设计单位)

依照《中华人民共和国合同法》、《中华人民共和国建筑法》及其他有关法律、行政法规,遵循平等、自愿、公平和诚实信用的原则,双方就本勘察设计施工总承包事项协商一致,订立本合同。

一、工程概况

工程名称: 石头三路工程

工程地点: 江门市蓬江区

招标规模: 道路等级为城市次干路,设计车速40km/h,沥青混凝土路面,路线全长约793m,路幅宽度24m,双向四车道;工程内容为道路工程、排水工程、道路附属工程等。

招标内容: 包括但不限于以下内容:

1. 勘察设计: 包括但不限于地质勘察、方案设计(含估算)、初步设计(含概算)、施工图设计(含施工安全设计专篇等)及施工现场配合、配合竣工结(决)算(含审计)、设计总体管理等。

2. 设备材料采购: 主要设备、材料的采购、安装、调试及试运行等。

3. 施工: 包括工程准备阶段至工程竣工验收(含竣工验收资料编制整理、备案等)。

结构形式: 市政道路工程

工程立项、规划批准文号: _____

资金来源: 财政资金, 100%

二、承包范围

承包范围: 根据发包人基础资料、勘察设计任务书和工程管理要求, 负责石头三路工程的勘察、设计、施工及工程竣工验收等工作, 包括但不限于以下内容(具体内容详见合同协议书):

2.1 现状摸查及编制摸查报告, 岩土工程勘察(初步勘察、详细勘察、超前钻工作)工作。

2.2 本次招标的中标单位设计方需根据招标人最终确定的设计方案进行方案设计、初步设计(含初步设计概算编制、送审、配合评审工作)、施工图设计及规划验收电子报批文件、设计变更(含造价分析)及现场技术指导。范围主要包括:

(1) 负责招标范围内所有设计;

(2) 负责办理项目的方案报建、初步设计审查备案、各专业报建、施工图报建、协助办

业绩 2: 合同协议书
石头三路工程

理建设工程规划许可证等各专项报批报建和验收工作;

(3) 负责组织开展设计咨询工作。

(4) 如承包人不具备项目中各专业部分的相应资质, 承包人应在征得发包人同意后专业分包给具备相关资质的设计单位并签订分包合同。

(5) 负责项目涉及的临时围墙、临时道路、施工用水用电、临时排水、发包人的驻地办公场所设计(临时板房、景观绿化等)等所有临时设施的设计工作。

(6) 完成本项目招标范围内工程概算等造价文件的编制工作及相关配合报审工作, 还包括各阶段方案比选、技术造型比选等的投资分析, 根据发包人要求提供项目的成本指标数据。

(7) 负责根据建设要求组织各项专家评审。

(8) 除按合同规定的时间和要求向发包人提交设计成果文件外, 还应承担工程施工过程直至竣工验收前的设计服务(包含设计变更)等工作, 保证设计变更满足施工进度要求。

2.3 工程施工

按照招标文件及合同约定的范围和招标人批复的施工图进行施工总承包, 范围主要包括:

(1) 负责本项目临水临电(含红线外接驳)、外水外电(含红线外接驳)等工程的施工工作;

(2) 负责项目用地范围内的现有建筑物的拆除及清运、管线迁移及树木迁移工作;

(3) 负责立项及规划用地红线范围内的施工工作;

(4) 负责结算等造价文件的编制工作, 并负责送审、配合评审工作;

(5) 负责办理工程开工及验收所需的各项报监、报建、报验手续, 包括但不限于办理施工许可证(或临时施工许可)、报监手续、余泥排放证、排污手续、排水接驳、水质检测、排水许可证、临水临电、水电气等专业报建报装、分项分部工程验收、环保验收、消防验收、永久排水许可证、节能验收、质量验收、规划验收、永久用电用水验收等工作, 并支付办理上述工作中应由承包人承担的费用;

(6) 完成按有关规定应由承包人负责的检验监测工作, 及配合发包人委托的第三方检测工作;

(7) 负责施工期间至移交前的场地管理、保安、保洁、防噪音、防扬尘及绿化养护等管理工作; 负责设置卫生垃圾池和建筑垃圾外运工作; 负责设置施工污水收集过滤系统, 保证污水排放不得影响周边环境; 配合发包人做好各项迎检工作, 对场地进行清扫和布置;

(8) 项目红线范围内的场地围蔽施工及至本合同项下全部工程移交前的保修维护工作(该部分费用包含在承包人合同价款中);

(9) 组织本项目的整体竣工验收及备案和整体工程资料汇总及整理归档工作, 包括结算

业绩 2: 合同协议书

石头三路工程

资料整理汇总;在本工程范围内工程资料正式移交给发包人及相关建设主管部门之前所产生的费用均包括在承包人合同价款中;

(10) 竣工图纸及竣工图编制;

(11) 如中标人不具备项目中各专业部分的相应资质(主体结构除外),中标人应在征得发包人同意后相关专业分包给具备相应资质的施工单位并签订分包合同。

2.4 根据招标人、设计任务书、技术需求书等要求进行限额设计及施工。

2.5 施工单位作为联合体主办方,对本招标项目的勘察、设计、施工进度、质量、安全、投资控制、管理等进行全面协调管理工作。

2.6 本次招标范围不含:本工程建设范围内由招标人另行组织实施的或不宜由总承包单位实施的其他工程建设内容均不纳入本次招标范围。

三、合同期限

3.1 总工期:

总工期: 1635 天(含勘察、设计、施工工期、运营维护)。

计划开始工作日期: 2019 年 6 月 2 日。

计划竣工日期: 2020 年 11 月 22 日。

工期总日历天数与根据前述计划开竣工日期计算的工期天数不一致的,以工期总日历天数为准。

3.2 主要节点工期(根据承包人在投标文件中填报节点工期计划填写):

(1) 勘察节点工期: _____ / _____。

(2) 完成初步设计审查备案节点工期: _____ / _____。

(3) 完成施工图审查备案节点工期: _____ / _____。

(4) 通过竣工验收节点工期: _____ / _____。

3.3 发包人根据工程实施情况,有权对本工程工期(包括关键节点工期和竣工日期)进行适当调整,承包人需服从发包人对本项目建设工期的要求。

四、质量标准

(1) 勘察设计要求的质量标准:建设工程勘察设计必须严格执行工程建设强制性标准,符合现行勘察设计文件编制深度的相关规定,能顺利通过施工图审查机构等有关部门的审查和备案。

(2) 施工质量要求:达到国家或行业质量检验评定的合格标准

(3) 运营维护要求:按项目运营绩效考核评定 ≥ 80 分。

五、合同价款

业绩 2：合同协议书
石头三路工程

产生的

三、征得

安全、

单位

天数

进行

符合
备

(1) 岩土工程勘察费为：按 152 元/米的综合单价包干,测量费:壹拾贰万零伍佰叁拾陆元整(¥120536 元；设计费为：（大写）壹佰陆拾陆万贰仟零柒拾壹元陆角肆分整(¥1662071.64 元)，设计费费率（大写）百分之贰点柒伍（2.75%）；工程建安费为人民币（大写）柒仟叁佰伍拾肆万贰仟玖佰玖拾贰元捌角贰分（¥ 73542992.82 元），建安费下浮率（大写）百分之叁点零零壹（3.001%）；

(2) 本工程实行限额投资，全过程限额设计和施工。工程变更需经过发包人审定后方可实施。

六、组成合同的文件

组成本合同的文件包括：

1. 本合同履行期间发包人与承包人双方签订的补充合同（协议）或修正文件；
 2. 本合同协议书；
 3. 国家、广东省、江门市关于本工程勘察设计、施工的有关文件（发包人在收到后尽快通报给承包人）；
 4. 建设业主针对本工程建设管理的各项制度、规定；
 5. 中标通知书；
 6. 本合同勘察部分合同条款、设计部分合同条款，及本合同施工部分合同条款；
 7. 招标文件及附件（包括补充、修改、澄清文件及答疑纪要等）；
 8. 投标文件及附件；
 9. 标准、规范和其他有关技术文件；
 10. 合同附件（工程质量保修责任书、工程建设廉政协议书等）；
- 双方有关工程的洽商、变更等书面协议或文件视为本合同的组成部分。

七、承包人向发包人承诺按照合同约定进行勘察、设计、施工、竣工并在质量保修期内承担工程质量保修责任。

八、发包人向承包人承诺按照合同约定的期限和方式支付合同价款及其他应当支付的款项。

九、如承包人为联合体的，本合同协议书由联合体各方共同签订，勘察费、设计费和工程费、运营维护费分别由联合体中的勘察方、设计方和施工方、运营方负责开具合同价款中各自收取的设计费、运营维护费和工程费全额发票、收取合同款项。

十、合同终止

符合以下条款之一的，合同终止：

(1) 合同约定限期届满。

业绩 2：合同协议书

石头三路工程

十一、合同生效

合同订立时间：2019年6月14日

合同订立地点：江门市

本合同双方约定：双方签名、盖章并在承包人提交施工履约担保后生效。本合同正本一式三份，发包人、承包人各执一份；副本十二份，发包人执四份，承包人执四份。

业绩 2: 合同协议书

石头三路工程

(本页无正文)

发包人: 江门市蓬江区政府投资工程建设管理中心 (公章)

法定代表人或其授权代表:

住所:

电话: 0750-2637847

传真:

电子邮箱:

承包方 (施工单位): 中铁八局集团有限公司 (公章)

法定代表人或其授权代表:

住所: 成都市金牛区金科东路 68 号

电话: 028-87518879

传真: 028-87518879

电子邮箱: jyzx7174159@sina.com

开户银行: 中国建设银行股份有限公司成都铁道支行

银行账号: 51001880836059688888

承包方 (勘察和设计单位): 广东省建筑设计研究院 (公章)

法定代表人或其授权代表:

住所:

电话: 020-76677617

传真: 020-86677463

电子邮箱: dixing888@126.com

开户银行:

银行账号:

合同订立时间: 2019 年 6 月 14 日

合同订立地点: 广东省江门市

业绩 2：竣工验收报告

石头三路工程

市政竣·通-11

市政基础设施工程

建设工程竣工验收报告

工程名称： 滨江新区石头三路

建设单位： 江门市蓬江区政府投资工程建设管理中心

填报日期： 2022 年 11 月 4 日

发出日期： 2022 年 11 月 4 日

④

业绩 2：竣工验收报告

石头三路工程

市政基础设施工程

填 写 说 明

- 1、工程竣工验收报告由建设单位负责填写, 向备案机关提交。
- 2、填写要求内容真实, 语言简练, 字迹清楚。
- 3、工程竣工报告一式五份, 建设单位、监督站、备案机关、施工单位及城建档案部门各持一份。

业绩 2：竣工验收报告

石头三路工程

市政基础设施工程

工程名称	滨江新区石头三路	工程地点	江门市滨江新区桐井河北侧
工程规模（建筑面积、道路桥梁长度等）	792米	工程造价（万元）	7354.3万元
结构类型	/	开工日期	2020年12月1日
施工许可证号	440703202110280102	竣工日期	2022年11月4日
监督单位	江门市蓬江区建筑工程质量安全管理站	监督登记号	21-090
建设单位	江门市蓬江区政府投资工程建设管理中心	总施工单位	中铁八局集团有限公司
勘察单位	广东省建筑设计研究院有限公司	施工单位（土建）	中铁八局集团有限公司
设计单位	广东省建筑设计研究院有限公司	施工单位（设备安装）	/
监理单位	广东工程建设监理有限公司	工程检测单位	江门市建联检测有限公司
			/
其它主要参建单位	/	其它主要参建单位	/
	/		/
专项验收情况			
专项验收名称	证明文件发出日期	文件编号	对验收的意见
单位（子单位）工程质量验收记录	2022年10月30日	市政竣.通-10	验收合格
规划验收合格证	2022年10月22日	蓬江核字第2022-0383号	验收合格
环保验收认可文件	/	/	/
消防验收意见书	/	/	/
燃气验收合格证	/	/	/
电梯准用证	/	/	/
工程竣工档案认可书	/	/	/
附有关证明文件			
施工许可证	2021年10月28日	440703202110280102	齐全有效
施工图设计文件审查意见	2021年3月26日	4420002103260004-TX-13	齐全有效
工程竣工报告	2022年10月30日	市政管-4	齐全有效
工程质量评估报告	2022年9月20日	市政竣.通-5	齐全有效
勘察质量检查报告	2022年10月30日	市政竣.通-6	齐全有效
设计质量检查报告	2022年10月30日	市政竣.通-7	齐全有效
工程质量保修书	2022年11月4日	市政竣.通-8	齐全有效

业绩 2：竣工验收报告
石头三路工程

市政基础设施工程

工程完成 情况	已按要求完成石头三路工程设计图纸及合同内的所有施工内容。		
工程 质量 情况	土建	本工程质量符合设计及规范要求，质量控制资料完整，所含分部工程有关安全和功能检测资料完整，主要功能项目抽查结果符合相关专业质量验收规范要求，观感质量验收符合要求。本工程专业符合验收条件，同意一次性验收通过。	
	设备安装		
工程未达 到使用功 能的部 位（范 围）	无		
参 加 验 收 单 位	建设单位	监理单位	施工单位
	 项目负责人：[Signature] 同意竣工验收 2022年11月4日	 （公章） 总监理工程师：[Signature] 执业资格证件章 2022年11月4日	 （公章） 项目负责人：[Signature] （执业资格证件章） 2022年11月4日
	分包单位	设计单位	勘察单位
	（公章） 项目负责人： / 年 月 日	 （公章） 项目负责人：[Signature] （执业资格证件章） 2022年11月4日	 （公章） 项目负责人：[Signature] （执业资格证件章） 2022年11月4日

业绩 2：履约评价情况及项目经理业绩证明

石头三路工程

业绩证明

兹证明，中铁八局集团有限公司成功承建并完成了滨江新区石头三路工程。以下是该项目的详细业绩说明：

一、项目概况

项目名称：滨江新区石头三路工程

道路等级为城市次干路，设计车速 40km/h, 沥青混凝土路面，路线全长约 793m, 路幅宽度 24m, 双向四车道：工程内容为道路工程、排水工程、道路附属工程等。

工程费用：该工程的建安费总额为 73542992.82 元。

二、项目执行与完成情况

在项目执行过程中，本公司严格遵守国家及地方相关法律法规，精心组织施工，确保工程质量与安全，履约优良。

经过全体参建人员的共同努力，滨江新区石头三路工程已顺利完成。项目开工日期：2020 年 12 月 1 日，竣工验收日期：2022 年 11 月 4 日。

三、项目经理：饶彪

项目副经理：何康

江门市蓬江区政府投资工程建设管理中心

2022 年 12 月 18 日



拟派项目团队情况表（项目负责人除外）

序号	姓名	职务	职称	主要简历、经验及承担过的项目
1	唐敏	总负责人	高级工程师	2008 年参加工作，2016 年起任技术负责人，2022 年起任总负责人
2	何康	项目经理	高级工程师	2010 年参加工作，2016 年任工程部部长，2020 年-2024 年开始担任副经理，2025 年开始担任项目经理
3	卢安军	技术负责人	高级工程师	2013 年参加工作，2020 年起任项目技术负责人
4	李小东	安全负责人 （安全主任）	高级工程师	1998 年参加工作，2003 年任安质部部长，2010 年起任安全负责人
5	向首屹	质量负责人 （质量主任）	工程师	2015 年参加工作，2020 年起任质量负责人
6	何定东	生产经理 （土建工程师）	工程师	1998 年参加工作，2009 年起任土建工程师
7	张平	商务经理 （造价工程师）	工程师	2016 年参加工作，2020 年起任造价工程师
8	贾勇	给排水工程师	高级工程师	2007 年参加工作，2016 年起任给排水工程师
9	曹亮	电气工程师	工程师	2017 年参加工作，2022 年起任电气工程师
10	熊峻樵	BIM 总监	工程师	2020 年参加工作，2023 年起任 BIM 总监
11	李波	技术员	工程师	2018 年参加工作任技术员
12	宋玉涛	技术员	工程师	2018 年参加工作任技术员
13	吴元波	安全员	助理工程师	2008 年参加工作任安全员
14	刘宏涛	安全员	助理工程师	2021 年参加工作任安全员
15	刘正源	安全员	助理工程师	2021 年参加工作任安全员
16	魏兴	安全员	工程师	2018 年参加工作任安全员
17	毛波	质量员	工程师	2018 年参加工作任质量员
18	李秉臻	质量员	工程师	2018 年参加工作任质量员
19	彭小峰	质量员	工程师	2018 年参加工作任质量员
20	段嘉松	质量员	工程师	2018 年参加工作任质量员
21	窦维骏	施工员	工程师	2017 年参加工作任施工员
22	尹君	施工员	工程师	2018 年参加工作任施工员

23	杨广贤	施工员	工程师	2015 年参加工作任施工员
24	陈亭华	施工员	工程师	2016 年参加工作任施工员
25	马麒麟	测量员	工程师	2013 年参加工作任员
26	赵旭	测量员	助理工程师	2018 年参加工作任测量员
27	陈媛凤	预算员	工程师	2009 年参加工作任预算员
28	杨明英	预算员	助理工程师	2008 年参加工作任预算员
29	邓明华	劳资专管员（劳务员）	助理工程师	2019 年参加工作任劳务员
30	张敏	劳资专管员（劳务员）	助理工程师	2010 年参加工作任劳务员
31	王磊	BIM 工程师	工程师	2019 年参加工作，2020 年起任 BIM 工程师
32	雷杰	BIM 工程师	工程师	2015 年参加工作，2023 年起任 BIM 工程师
33	李朝辉	标准员	工程师	2002 年参加工作任标准员
34	马鲜林	机械员	助理工程师	2020 年参加工作任机械员
35	任二龙	机械员	工程师	2017 年参加工作任机械员
36	何佳	资料员	助理工程师	2015 年参加工作任资料员
37	黄海滨	资料员	工程师	1999 年参加工作任资料员
38	胡玲玲	材料员	工程师	2008 年参加工作任材料员
39	钟莉	材料员	技术员	2008 年参加工作任材料员

说明：1. 提供投标人拟派遣至本项目的团队主要人员情况，提供《拟投入本项目人员情况表》及其职称证书、执业资格证书（若有）。2. 项目团队成员必须为投标人自有员工，提供截标日前由投标人为其缴交的载有社保部门公章的近三个月社保缴交证明材料（已退休返聘人员需提供聘用合同），如截标上一个月的社保材料因社保部门原因暂时无法取得，则可以往前顺延一个月，原件备查。

总负责人唐敏相关资料

姓名 唐 敏
性别 男 民族 汉
出生 1984 年 9 月 9 日
住址 成都市青白江区凤凰东二
路36号24栋3单元5楼501
号
公民身份号码 513902198409095334



中华人民共和国居民身份证

签发机关 成都市公安局青白江分局
有效期限 2021.04.02-2041.04.02

普通高等学校

毕 业 证 书



学生 唐敏 性别 男，一九八四年 九月 九 日生，于 二〇〇四
年 九 月至 二〇〇八年 六月在本校 土木工程 专业
四年制本科学习，修完教学计划规定的全部课程，成绩合格，准予毕业。

校 名：西南交通大学 校（院）长：陈太阳

证书编号：106131200805007121 二〇〇八年 六 月 三十日

32



姓名
Name 唐敏

性别
Sex 男

出生年月
Date of Birth 1984.09

技术资格
Technical Qualification 高级工程师

工作单位
Place of work 中铁八局七公司

系列
Series 工程系列

专业
Profession 桥梁工程

评审委员会
Evaluation Committee 中国铁路工程集团有限公司
工程系列高级评委会

评审通过时间
Date of Approval 2020.12

证书编号
Certificate No. 2020023881

中国铁路工程集团有限公司

职称改革领导小组办公室颁发

Issued by Office of Leading Group

for Reform of Professional Titles of

China Railway Engineering Corporation

四川省社会科学院
四川省省本级
查询专用章
工作部

当前参保地：四川省省本级

查询专用章

人员缴费信息(2025年01月-2025年10月)

序号	证件号码	姓名	养老保险			失业保险		工伤保险	
			养老类型	本单位首次缴费开始时间	期间累计缴费月数	本单位首次缴费开始时间	期间累计缴费月数	本单位首次缴费开始时间	期间累计缴费月数
1	621225199512084216	任二龙	企业职工养老	202501	9	202501	9	202501	9
2	513902198409095334	唐敏	企业职工养老	202501	9	202501	9	202501	9
3	510181198404094411	贾勇	企业职工养老	202501	9	202501	9	202501	9
4	430224199408147210	陈亭华	企业职工养老	202501	9	202501	9	202501	9
5	510113197606190435	黄海滨	企业职工养老	202501	9	202501	9	202501	9
6	513901198910230222	张敏	企业职工养老	202501	9	202501	9	202501	9
7	620403199610030918	李秉臻	企业职工养老	202501	9	202501	9	202501	9
8	510125199211012815	雷杰	企业职工养老	202501	9	202501	9	202501	9
9	511022197703237997	李朝辉	企业职工养老	202501	9	202501	9	202501	9
10	513902199506278612	毛波	企业职工养老	202501	9	202501	9	202501	9

11	510923199604245223	邓明华	企业职工养老	202501	9	202501	9	202501	9
12	360602198805111028	陈媛凤	企业职工养老	202501	9	202501	9	202501	9

打印时间：2025年10月28日

- 说明：1. 本证明采用电子验证方式，不再加盖红色鲜章。如需验证，请登陆<https://www.schrss.org.cn/scgg/cbzmyztPage.do>，凭验证码 B 7 F N N S e h m b b m p H n m R W n P 验证。验证码有效期至2026 年 01 月 28 日（有效期三个月）。
2. 如对2023年12月及以前的参保证明内容有异议的，请到参保地社保经办机构核实；2024年1月及以后的缴费情况按照税务部门反馈的实际到账情况记录。
3. “欠费情况”仅提供2023年12月及之前欠缴纳社会保险费的情况。
4. 2024年1月1日起，由税务部门征收社会保险费，缴费记录可能存在滞后。



项目经理何康相关资料

姓名 何康
性别 男 民族 汉
出生 1987 年 9 月 28 日
住址 四川省射洪县青岗镇王家坝村五组



公民身份号码 510922198709288413

中华人民共和国居民身份证



签发机关 射洪县公安局
有效期限 2017.11.13-2037.11.13

成人高等教育

毕业证书



学生 何康 性别 男, 1987 年 09 月 28 日生, 于 2012 年 03 月至 2014 年 07 月在本校 测绘工程 专业 函授 学习, 修完 专科起点本科教学计划规定的全部课程, 成绩合格, 准予毕业。

校 名: 中国地质大学(北京)

校(院)长: 邓 华

批准文号: (83)成教字002号
证书编号: 114155201405001482

2014 年 07 月 10 日

中华人民共和国教育部学历证书查询网址: <http://www.chsi.com.cn>



系列
Series

工程

专业
Profession

土木工程

评审委员会
Evaluation Committee
中国铁路工程集团有限公司工程系
列高级职称评审委员会

评审通过时间
Date of Approval 2024年11月

姓名
Name 何康

性别
Sex 男

出生年月
Date of Birth 1987年09月

技术资格
Technical Qualification 高级工程师

工作单位
Place of work 中铁八局深圳公司

证书编号
Certificate No: 2024050201901

中国铁路工程总公司
职称改革领导小组办公室颁发
Issued by Office of Leading Group
for Reform of Professional Titles of
China Railway Engineering Corporation

一级建造师

本证明表明持有人已参加一级建造师
相应专业类别考试并取得合格成绩。
本证明作为注册时增加执业岗位专业类
别的依据。



姓名: 何康
证件号码: 510922198709288413
性别: 男
出生年月: 1987年09月
专业: 建筑工程
批准日期: 2024年09月08日
管理号: 03420240915000001379





使用有效期: 2025年10月20日
- 2026年04月18日

中华人民共和国一级建造师注册证书

姓 名: 何康

性 别: 男

出生日期: 1987年09月28日

注册编号: 粤1532016201747601



聘用企业: 中铁八局集团深圳工程有限公司

注册专业: 公路工程(有效期: 2023-12-03至2026-12-02)

建筑工程(有效期: 2025-01-03至2028-01-02)

市政公用工程(有效期: 2023-11-22至2026-11-21)



请登录中国建造师网
微信公众号扫一扫查询

何康

个人签名: 何康

签名日期: 2025年10月21日

中华人民共和国
住房和城乡建设部
行政审批专用章
签发日期: 2025年11月22日

建筑施工企业项目负责人 安全生产考核合格证书

编号: 粤建安B(2024) 9001615

姓 名: 何康

性 别: 男

出 生 年 月: 1987年09月28日

企 业 名 称: 中铁八局集团深圳工程有限公司

职 务: 项目负责人(项目经理)

初次领证日期: 2018年01月01日

有 效 期: 2024年04月01日 至 2026年12月31日



发证机关: 广东省住房和城乡建设厅

发证日期: 2024年04月01日



姓名: 何康	社保电脑号: 814091705	身份证号码: 510922198709288413	页码: 1
参保单位名称: 中铁八局集团深圳工程有限公司		单位编号: 30924003	计算单位: 元

[illegible]

1. 本证明可作为参保人在本单位参加社会保险的证明。向相关部门提供, 查验部门可通过登录
网址: <https://sipub.sz.gov.cn/vp/>, 输入下列验证码 (3391f1340f672a5p) 核查, 验证码有效期三个月。

2. 生育保险中的险种“1”为生育保险, “2”为生育医疗。

3. 医疗险种中的险种“1”为基本医疗保险一档, “2”为基本医疗保险二档, “4”为基本医疗保险三档, “5”为少儿/大学生医保(医疗保险二档), “6”为统筹医疗保险。

4. 上述“缴费明细”表中带“*”标识为补缴, 空行为断缴。

5. 居民养老保险、少儿/学生医疗保险缴费情况不在本清单中展示。

6. 如2020年2月至6月的单位缴费部分金额为“0”或者缴费金额减半的, 属于按规定减免后实收金额。

7. 单位编号对应的单位名称:

单位编号	单位名称
30924003	中铁八局集团深圳工程有限公司



技术负责人卢安军相关资料





姓名
Name 卢安军

性别
Sex 男

出生年月
Date of Birth 1990年9月

技术资格
Technical Qualification 高级工程师

工作单位
Place of work 中铁八局七公司

系列
Series 工程

专业
Profession 市政工程

评审委员会
Evaluation Committee 中国铁路工程集团有限公司工程系列高级职称评审委员会

评审通过时间
Date of Approval 2024年11月

证书编号
Certificate No: 2024050201911

中国铁路工程集团有限公司

职称改革领导小组办公室颁发

Issued by Office of Leading Group

for Reform of Professional Titles of

China Railway Engineering Corporation

四川省社会保险单位参保证明

单位名称：中铁八局集团有限公司

单位社保编号 5000007302

当前参保地：四川省省本级

参保险种：企业职工基本养老保险, 失业保险, 工伤保险 (2024年10月-2025年10月)



缴费月份	缴费情况							
	企业职工养老保险		机关事业单位养老保险		失业保险		工伤保险	
	企业缴费人数	企业缴费金额	机关缴费人数	机关缴费金额	缴费人数	缴费金额	缴费人数	缴费金额
202410	3524	13494473.28		0	2795	449117.97	3489	246074.74
202411	3510	13448883.12		0	2784	447634.56	3475	245211.41
202412	3509	13441150.56		0	2784	447537.92	3474	245006.48
202501	3514	13224170.4		0	2790	440705.02	3479	443708.34
202502	3513	13215305.28		0	2789	440335.64	3478	443465.14
202503	3509	13199976.72		0	2793	440847.65	3474	442872.36
202504	3497	13141449.84		0	2791	439465.08	3462	440823.91
202505	3518	13157105.52		0	2814	440332.59	3483	441636.95
202506	3508	13117234.32		0	2830	442314.8	3478	441183.59
202507	3512	13091675.28		0	2843	442539.98	3482	440113.36
202508	3509	13081504.56		0	2840	442007.18	3479	439848.9
202509	3518	13099937.52		0	2858	444145.42	3488	440638.38
202510	0			0	0		0	
欠费情况 (从单位初次参保时间2003年12月截至2023年12月)								
险种	企业养老保险 (本金)		机关养老保险 (本金)		失业保险 (本金)		工伤保险 (本金)	
累计欠费 (元)	0		0		0		0	

人员缴费信息 (2024年10月-2025年10月)

序号	证件号码	姓名	养老保险			失业保险		工伤保险	
			养老类型	本单位首次缴费开始时间	期间累计缴费月数	本单位首次缴费开始时间	期间累计缴费月数	本单位首次缴费开始时间	期间累计缴费月数
1	511303199311041385	何佳	企业职工养老	202410	12	202410	12	202410	12
2	510623197409083112	何定东	企业职工养老	202410	12	202410	12	202410	12
3	513821199009062793	马麒麟	企业职工养老	202410	12	202410	12	202410	12
4	510824198511052373	吴元波	企业职工养老	202410	12	202410	12	202410	12
5	512924197510163111	李小东	企业职工养老	202410	12	202410	12	202410	12
6	510183199803056970	熊峻槌	企业职工养老	202410	12	202410	12	202410	12

7	510181199708092815	王磊	企业职工养老	202410	12	202410	12	202410	12
8	510113199402010411	窦维骏	企业职工养老	202410	12	202410	12	202410	12
9	510129199208090033	陈杰	企业职工养老	202410	9	202410	9	202410	12
10	513029199506164931	李波	企业职工养老	202410	7	202410	7	202410	12
11	533523199604030016	段嘉松	企业职工养老	202410	12	202410	12	202410	12
12	511522199708200313	刘宏涛	企业职工养老	202410	12	202410	12	202410	12
13	51152219921023329X	曹亮	企业职工养老	202410	12	202410	12	202410	12
14	500233199009216674	卢安军	企业职工养老	202410	12	202410	12	202410	12
15	500235199301300059	向首屹	企业职工养老	202410	12	202410	12	202410	12
16	340121199610227699	尹君	企业职工养老	202410	12	202410	12	202410	12
17	510503199411243451	彭小峰	企业职工养老	202410	12	202410	12	202410	12

打印时间：2025年10月23日

- 说明：1. 本证明采用电子验证方式，不再加盖红色鲜章。如需验证，请登陆<https://www.schrss.org.cn/scggfw/cbzmyz/toPage.do>，凭验证码 B F g j T d 9 8 7 G r S l l y y b 5 B u 验证。验证码有效期至2026 年 01 月 23 日（有效期三个月）。
2. 如对2023年12月及以前的参保证明内容有异议的，请到参保地社保经办机构核实；2024年1月及以后的缴费情况按照税务部门反馈的实际到账情况记录。
3. “欠费情况”仅提供2023年12月及之前欠缴纳社会保险费的情况。
4. 2024年1月1日起，由税务部门征收社会保险费，缴费记录可能存在滞后。

安全员负责人（安全主任）李小东相关资料

姓名 李小东

性别 男 民族 汉

出生 1975 年 10 月 16 日

住址 成都市武侯区武青北路 8 号 5 栋 1 单元 3 楼 1 4 号

公民身份号码 512924197510163111





中华人民共和国
居民身份证

签发机关 成都市公安局武侯区分局

有效期限 2008.12.31-2028.12.31



高等教育自学考试
毕 业 证 书

姓 名: 李小东

身份证号: 512924197510163111

证书编号: 65510106053011309

参加 铁道与道路工程 专业 本科 高等教育自学考试, 全部课程成绩合格, 经审定, 准予毕业。

高等教育自学考试委员会

二〇〇八年 六 月三十日



西南交通大学
高等院校

二〇〇八年 六 月三十日

中华人民共和国教育部高等教育自学考试办公室监制

No.07 02604418



姓名
Name 李小东

性别
Sex 男

出生年月
Date of Birth 197510

技术资格
Technical Qualification 高级工程师

工作单位
Place of work 中铁八局集团公司

系列
Series 工程系列

专业
Profession 安全质量

评审委员会
Evaluation Committee 市铁工程总公司工程系列
(工程技术) 高评委

评审通过时间
Date of Approval 2018.11

证书编号
Certificate No. 3408122018108

中国铁路办程意公司
职称改革领导小组办公室颁发
Issued by Office of Leading Group
for Reform of Professional Titles of
China Railway Engineering Corporation

190-0601



李小东 512924197510163111

姓 名 李小东

性 别 男

证件号码 512924197510163111

级 别 中 管 级

执业证号 19230041727

发证日期 2023年6月15日

本人签名

职业资格
证书管理号

20221004651000000942



190-0601

注册记录

李小东 512924197510163111

注册类别: 建筑施工安全

聘用单位: 中铁八局集团有限公司

有效期至: 2028年6月15日



注册记录

建筑施工企业综合类专职安全生产管理人员 安全生产考核合格证书

编号：川建安C3（2017）3015939

姓 名：李小东

性 别：男

出 生 年 月：1975年10月16日

企 业 名 称：中铁八局集团有限公司

职 务：专职安全生产管理人员

初次领证日期：2017年03月03日

有 效 期：2023年07月06日 至 2026年03月02日



发证机关：四川省住房和城乡建设厅

发证日期：2023年7月6日



四川省社会保险单位参保证明

单位名称：中铁八局集团有限公司

单位社保编号 5000007302

当前参保地：四川省省本级

参保险种：企业职工基本养老保险, 失业保险, 工伤保险(2024年10月-2025年10月)



缴费月份	缴费情况							
	企业职工养老保险		机关事业单位养老保险		失业保险		工伤保险	
	企业缴费人数	企业缴费金额	机关缴费人数	机关缴费金额	缴费人数	缴费金额	缴费人数	缴费金额
202410	3524	13494473.28		0	2795	449117.97	3489	246074.74
202411	3510	13448883.12		0	2784	447634.56	3475	245211.41
202412	3509	13441150.56		0	2784	447537.92	3474	245006.48
202501	3514	13224170.4		0	2790	440705.02	3479	443708.34
202502	3513	13215305.28		0	2789	440335.64	3478	443465.14
202503	3509	13199976.72		0	2793	440847.65	3474	442872.36
202504	3497	13141449.84		0	2791	439465.08	3462	440823.91
202505	3518	13157105.52		0	2814	440332.59	3483	441636.95
202506	3508	13117234.32		0	2830	442314.8	3478	441183.59
202507	3512	13091675.28		0	2843	442539.98	3482	440113.36
202508	3509	13081504.56		0	2840	442007.18	3479	439848.9
202509	3518	13099937.52		0	2858	444145.42	3488	440638.38
202510	0			0	0		0	
欠费情况（从单位初次参保时间2003年12月截至2023年12月）								
险种	企业养老保险（本金）		机关养老保险（本金）		失业保险（本金）		工伤保险（本金）	
累计欠费（元）	0		0		0		0	

人员缴费信息(2024年10月-2025年10月)

序号	证件号码	姓名	养老保险			失业保险		工伤保险	
			养老类型	本单位首次缴费开始时间	期间累计缴费月数	本单位首次缴费开始时间	期间累计缴费月数	本单位首次缴费开始时间	期间累计缴费月数
1	511303199311041385	何佳	企业职工养老	202410	12	202410	12	202410	12
2	510623197409083112	何定东	企业职工养老	202410	12	202410	12	202410	12
3	513821199009062793	马麒麟	企业职工养老	202410	12	202410	12	202410	12
4	510824198511052373	吴元波	企业职工养老	202410	12	202410	12	202410	12
5	512924197510163111	李小东	企业职工养老	202410	12	202410	12	202410	12
6	510183199803056970	熊峻楠	企业职工养老	202410	12	202410	12	202410	12

7	510181199708092815	王磊	企业职工养老	202410	12	202410	12	202410	12
8	510113199402010411	窦维骏	企业职工养老	202410	12	202410	12	202410	12
9	510129199208090033	陈杰	企业职工养老	202410	9	202410	9	202410	9
10	513029199506164931	李波	企业职工养老	202410	7	202410	7	202410	7
11	533523199604030016	段嘉松	企业职工养老	202410	12	202410	12	202410	12
12	511522199708200313	刘宏涛	企业职工养老	202410	12	202410	12	202410	12
13	51152219921023329X	曹亮	企业职工养老	202410	12	202410	12	202410	12
14	500233199009216674	卢安军	企业职工养老	202410	12	202410	12	202410	12
15	500235199301300059	向首屹	企业职工养老	202410	12	202410	12	202410	12
16	340121199610227699	尹君	企业职工养老	202410	12	202410	12	202410	12
17	510503199411243451	彭小峰	企业职工养老	202410	12	202410	12	202410	12

打印时间：2025年10月23日

- 说明：1. 本证明采用电子验证方式，不再加盖红色鲜章。如需验证，请登陆<https://www.schrss.org.cn/scggfw/cbzmyz/toPage.do>，凭验证码 B F g j T d 9 8 7 G r S l l y y b 5 B u 验证。验证码有效期至2026 年 01 月 23 日（有效期三个月）。
2. 如对2023年12月及以前的参保证明内容有异议的，请到参保地社保经办机构核实；2024年1月及以后的缴费情况按照税务部门反馈的实际到账情况记录。
3. “欠费情况”仅提供2023年12月及之前欠缴纳社会保险费的情况。
4. 2024年1月1日起，由税务部门征收社会保险费，缴费记录可能存在滞后。

质量负责人（质量主任）向首屹相关资料



中华人民共和国教育部学历证书查询网址: <http://www.chsi.com.cn>



姓名
Name 向首屹

性别
Sex 男

出生年月
Date of Birth 1993. 01

技术资格
Technical Qualification 工程师

工作单位
Place of work 中铁八局集团第七工程有限公司

系列
Series 工程系列

专业
Profession 市政工程

评审委员会
Evaluation Committee 中铁八局集团有限公司
工程系列中评委

评审通过时间
Date of Approval 2020. 07

证书编号
Certificate No: 2020043750

中国铁路工程集团有限公司
职称改革领导小组办公室颁发
Issued by Office of Leading Group
for Reform of Professional Titles of
China Railway Engineering Corporation



证书编码: 1012210900007000108

住房和城乡建设领域施工现场专业人员 职业培训合格证



姓 名: 向首屹

身份证号: 500235199301300059

岗位名称: 市政工程质量员

参加住房和城乡建设领域施工现场
专业人员职业培训, 测试成绩合格。

继续教育记录:

2024 年度, 继续教育学时为 32 学时。

2023 年度, 继续教育学时为 32 学时。



扫码验证

培训机构: 中国中铁股份有限公司

发证时间: 2022年 07月 02日

查询地址: <http://rcgz.mohurd.gov.cn>

四川省社会保险单位参保证明

单位名称：中铁八局集团有限公司

单位社保编号 5000007302

当前参保地：四川省省本级

参保险种：企业职工基本养老保险, 失业保险, 工伤保险(2024年10月-2025年10月)



缴费月份	缴费情况							
	企业职工养老保险		机关事业单位养老保险		失业保险		工伤保险	
	企业缴费人数	企业缴费金额	机关缴费人数	机关缴费金额	缴费人数	缴费金额	缴费人数	缴费金额
202410	3524	13494473.28		0	2795	449117.97	3489	246074.74
202411	3510	13448883.12		0	2784	447634.56	3475	245211.41
202412	3509	13441150.56		0	2784	447537.92	3474	245006.48
202501	3514	13224170.4		0	2790	440705.02	3479	443708.34
202502	3513	13215305.28		0	2789	440335.64	3478	443465.14
202503	3509	13199976.72		0	2793	440847.65	3474	442872.36
202504	3497	13141449.84		0	2791	439465.08	3462	440823.91
202505	3518	13157105.52		0	2814	440332.59	3483	441636.95
202506	3508	13117234.32		0	2830	442314.8	3478	441183.59
202507	3512	13091675.28		0	2843	442539.98	3482	440113.36
202508	3509	13081504.56		0	2840	442007.18	3479	439848.9
202509	3518	13099937.52		0	2858	444145.42	3488	440638.38
202510	0			0	0		0	
欠费情况（从单位初次参保时间2003年12月截至2023年12月）								
险种	企业养老保险（本金）		机关养老保险（本金）		失业保险（本金）		工伤保险（本金）	
累计欠费（元）	0		0		0		0	

人员缴费信息(2024年10月-2025年10月)

序号	证件号码	姓名	养老保险			失业保险		工伤保险	
			养老类型	本单位首次缴费开始时间	期间累计缴费月数	本单位首次缴费开始时间	期间累计缴费月数	本单位首次缴费开始时间	期间累计缴费月数
1	511303199311041385	何佳	企业职工养老	202410	12	202410	12	202410	12
2	510623197409083112	何定东	企业职工养老	202410	12	202410	12	202410	12
3	513821199009062793	马麒麟	企业职工养老	202410	12	202410	12	202410	12
4	510824198511052373	吴元波	企业职工养老	202410	12	202410	12	202410	12
5	512924197510163111	李小东	企业职工养老	202410	12	202410	12	202410	12
6	510183199803056970	熊峻樋	企业职工养老	202410	12	202410	12	202410	12

7	510181199708092815	王磊	企业职工养老	202410	12	202410	12	202410	12
8	510113199402010411	窦维骏	企业职工养老	202410	12	202410	12	202410	12
9	510129199208090033	陈杰	企业职工养老	202410	9	202410	9	202410	9
10	513029199506164931	李波	企业职工养老	202410	7	202410	7	202410	7
11	533523199604030016	段嘉松	企业职工养老	202410	12	202410	12	202410	12
12	511522199708200313	刘宏涛	企业职工养老	202410	12	202410	12	202410	12
13	51152219921023329X	曹亮	企业职工养老	202410	12	202410	12	202410	12
14	500233199009216674	卢安军	企业职工养老	202410	12	202410	12	202410	12
15	500235199301300059	向首屹	企业职工养老	202410	12	202410	12	202410	12
16	340121199610227699	尹君	企业职工养老	202410	12	202410	12	202410	12
17	510503199411243451	彭小峰	企业职工养老	202410	12	202410	12	202410	12

打印时间：2025年10月23日

- 说明：1. 本证明采用电子验证方式，不再加盖红色鲜章。如需验证，请登陆<https://www.schrss.org.cn/scggfw/cbzmyz/toPage.do>，凭验证码 B F g j T d 9 8 7 G r S l l y y b 5 B u 验证。验证码有效期至2026 年 01 月 23 日（有效期三个月）。
2. 如对2023年12月及以前的参保证明内容有异议的，请到参保地社保经办机构核实；2024年1月及以后的缴费情况按照税务部门反馈的实际到账情况记录。
3. “欠费情况”仅提供2023年12月及之前欠缴纳社会保险费的情况。
4. 2024年1月1日起，由税务部门征收社会保险费，缴费记录可能存在滞后。

生产经理（土建工程师）何定东相关资料

姓名 何定东
性别 男 民族 汉
出生 1974 年 9 月 8 日
住址 成都市青白江区红阳青江
中路 288 号 3 栋 2 单元
3 号
公民身份号码 510623197409083112



中华人民共和国居民身份证

签发机关 成都市公安局青白江区分局
有效期限 2010.11.26-2030.11.26

普通高等学校

毕业证书

学生 何定东 性别 男 , 1974 年 9 月 日生, 于 2009 年 3 月至 2011 年 6 月在本校 网络教育 土木工程(道路与桥梁方向) 专业 2.5 年制专科学学习, 修完教学计划规定的全部课程, 成绩合格, 准予毕业。

校 名: 西南交通大学 校(院)长: 陈春阳

证书编号: 106137201106008838 2011 年 6 月 30 日

中华人民共和国教育部学历证书查询网址: <http://www.chsi.com.cn>



姓名
Name 何定东

性别
Sex 男

出生年月
Date of Birth 1974.09

技术资格
Technical Qualification 工程师

工作单位
Place of work 中铁八局集团桥梁工程有限责任公司

系列
Series 工程系列

专业
Profession 建筑工程

评审委员会
Evaluation Committee 中铁八局集团有限公司
工程系列中评委

评审通过时间
Date of Approval 2019.07

证书编号
Certificate No. 340813201907097

中国铁路工程总公司
职称改革领导小组办公室颁发
Issued by Office of Leading Group
for Reform of Professional Titles of
China Railway Engineering Corporation

四川省社会保险单位参保证明

单位名称：中铁八局集团有限公司

单位社保编号 5000007302

当前参保地：四川省省本级

参保险种：企业职工基本养老保险, 失业保险, 工伤保险(2024年10月-2025年10月)



缴费月份	缴费情况							
	企业职工养老保险		机关事业单位养老保险		失业保险		工伤保险	
	企业缴费人数	企业缴费金额	机关缴费人数	机关缴费金额	缴费人数	缴费金额	缴费人数	缴费金额
202410	3524	13494473.28		0	2795	449117.97	3489	246074.74
202411	3510	13448883.12		0	2784	447634.56	3475	245211.41
202412	3509	13441150.56		0	2784	447537.92	3474	245006.48
202501	3514	13224170.4		0	2790	440705.02	3479	443708.34
202502	3513	13215305.28		0	2789	440335.64	3478	443465.14
202503	3509	13199976.72		0	2793	440847.65	3474	442872.36
202504	3497	13141449.84		0	2791	439465.08	3462	440823.91
202505	3518	13157105.52		0	2814	440332.59	3483	441636.95
202506	3508	13117234.32		0	2830	442314.8	3478	441183.59
202507	3512	13091675.28		0	2843	442539.98	3482	440113.36
202508	3509	13081504.56		0	2840	442007.18	3479	439848.9
202509	3518	13099937.52		0	2858	444145.42	3488	440638.38
202510	0			0	0		0	
欠费情况（从单位初次参保时间2003年12月截至2023年12月）								
险种	企业养老保险（本金）		机关养老保险（本金）		失业保险（本金）		工伤保险（本金）	
累计欠费（元）	0		0		0		0	

人员缴费信息(2024年10月-2025年10月)

序号	证件号码	姓名	养老保险			失业保险		工伤保险	
			养老类型	本单位首次缴费开始时间	期间累计缴费月数	本单位首次缴费开始时间	期间累计缴费月数	本单位首次缴费开始时间	期间累计缴费月数
1	511303199311041385	何佳	企业职工养老	202410	12	202410	12	202410	12
2	510623197409083112	何定东	企业职工养老	202410	12	202410	12	202410	12
3	513821199009062793	马麒麟	企业职工养老	202410	12	202410	12	202410	12
4	510824198511052373	吴元波	企业职工养老	202410	12	202410	12	202410	12
5	512924197510163111	李小东	企业职工养老	202410	12	202410	12	202410	12
6	510183199803056970	熊峻楠	企业职工养老	202410	12	202410	12	202410	12

7	510181199708092815	王磊	企业职工养老	202410	12	202410	12	202410	12
8	510113199402010411	窦维骏	企业职工养老	202410	12	202410	12	202410	12
9	510129199208090033	陈杰	企业职工养老	202410	9	202410	9	202410	9
10	513029199506164931	李波	企业职工养老	202410	7	202410	7	202410	7
11	533523199604030016	段嘉松	企业职工养老	202410	12	202410	12	202410	12
12	511522199708200313	刘宏涛	企业职工养老	202410	12	202410	12	202410	12
13	51152219921023329X	曹亮	企业职工养老	202410	12	202410	12	202410	12
14	500233199009216674	卢安军	企业职工养老	202410	12	202410	12	202410	12
15	500235199301300059	向首屹	企业职工养老	202410	12	202410	12	202410	12
16	340121199610227699	尹君	企业职工养老	202410	12	202410	12	202410	12
17	510503199411243451	彭小峰	企业职工养老	202410	12	202410	12	202410	12

打印时间：2025年10月23日

- 说明：1. 本证明采用电子验证方式，不再加盖红色鲜章。如需验证，请登陆<https://www.schrss.org.cn/scggfw/cbzmyz/toPage.do>，凭验证码 B F g j T d 9 8 7 G r S l l y y b 5 B u 验证。验证码有效期至2026 年 01 月 23 日（有效期三个月）。
2. 如对2023年12月及以前的参保证明内容有异议的，请到参保地社保经办机构核实；2024年1月及以后的缴费情况按照税务部门反馈的实际到账情况记录。
3. “欠费情况”仅提供2023年12月及之前欠缴纳社会保险费的情况。
4. 2024年1月1日起，由税务部门征收社会保险费，缴费记录可能存在滞后。

商务经理（造价工程师）张平相关资料





姓名 张 平
Name
性别 男
Sex
出生年月 1993.05
Date of Birth
技术资格 工程师
Technical Qualification
工作单位 中铁八局七公司
Place of work

系 列 工程系列
Series

专 业 工程经济
Profession

评审委员会 中铁八局集团有限公司工程师专业
Evaluation Committee 职务任职资格评审委员会

评审通过时间 2023.07
Date of Approval

证书编号 2023050310097
Certificate No:

中国铁路工程集团有限公司
职称改革领导小组办公室颁发
Issued by Office of Leading Group
for Reform of Professional Titles of
China Railway Engineering Corporation

使用有效期: 2025年09月17日
-2025年12月16日



中华人民共和国 一级造价工程师注册证书

The People's Republic of China
Class1 Cost Engineer Certificate of Registration

姓 名: 张平

性 别: 男

出 生 日 期: 1993年05月03日

专 业: 土木建筑工程

证 书 编 号: 建[造]11224400025834

有 效 期: 2022年07月04日-2026年07月03日

聘 用 单 位: 中铁八局集团深圳工程有限公司



个人签名:

张平

签名日期:

2025.9.17



发证日期: 2022年07月04日

深圳市社会保险历年参保缴费明细表（个人）

姓名：张平 社保电脑号：813517396 身份证号码：510704199305035277 页码：1
 参保单位名称：中铁八局集团深圳工程有限公司 单位编号：30924003 计算单位：元

缴费年	月	单位编号	养老保险			医疗保险			生育			工伤保险		失业保险		
			基数	单位交	个人交	险种	基数	单位交	个人交	险种	基数	单位交	基数	单位交	基数	单位交
2023	08	30924003	19618.0	2746.52	1569.44	1	19618	1216.32	392.36	1	19618	98.09	19618	153.02	2360	16.52
2023	09	30924003	19618.0	2746.52	1569.44	1	19618	1216.32	392.36	1	19618	98.09	19618	153.02	2360	16.52
2023	10	30924003	19618.0	2746.52	1569.44	1	19618	1177.08	392.36	1	19618	98.09	19618	153.02	2360	16.52
2023	11	30924003	19618.0	2746.52	1569.44	1	19618	1177.08	392.36	1	19618	98.09	19618	153.02	2360	16.52
2023	12	30924003	19618.0	2746.52	1569.44	1	19618	1177.08	392.36	1	19618	98.09	19618	153.02	2360	16.52
2024	01	30924003	16946.0	2372.44	1355.68	1	16946	847.3	338.92	1	16946	84.73	16946	132.18	16946	135.57
2024	02	30924003	16946.0	2372.44	1355.68	1	16946	847.3	338.92	1	16946	84.73	16946	132.18	16946	135.57
2024	03	30924003	16946.0	2372.44	1355.68	1	16946	847.3	338.92	1	16946	84.73	16946	132.18	16946	135.57
2024	04	30924003	16946.0	2541.9	1355.68	1	16946	847.3	338.92	1	16946	84.73	16946	132.18	16946	135.57
2024	05	30924003	16946.0	2541.9	1355.68	1	16946	847.3	338.92	1	16946	84.73	16946	132.18	16946	135.57
2024	06	30924003	16946.0	2541.9	1355.68	1	16946	847.3	338.92	1	16946	84.73	16946	132.18	16946	135.57
2024	07	30924003	16946.0	2541.9	1355.68	1	16946	847.3	338.92	1	16946	84.73	16946	169.46	16946	135.57
2024	08	30924003	16946.0	2541.9	1355.68	1	16946	847.3	338.92	1	16946	84.73	16946	169.46	16946	135.57
2024	09	30924003	16946.0	2541.9	1355.68	1	16946	847.3	338.92	1	16946	84.73	16946	169.46	16946	135.57
2024	10	30924003	16946.0	2541.9	1355.68	1	16946	847.3	338.92	1	16946	84.73	16946	169.46	16946	135.57
2024	11	30924003	16946.0	2541.9	1355.68	1	16946	847.3	338.92	1	16946	84.73	16946	169.46	16946	135.57
2024	12	30924003	16946.0	2541.9	1355.68	1	16946	847.3	338.92	1	16946	84.73	16946	169.46	16946	135.57
2025	01	30924003	14206.0	2272.96	1136.48	1	14206	710.3	284.12	1	14206	71.03	14206	142.06	14206	113.65
2025	02	30924003	14206.0	2272.96	1136.48	1	14206	710.3	284.12	1	14206	71.03	14206	142.06	14206	113.65
2025	03	30924003	14206.0	2272.96	1136.48	1	14206	710.3	284.12	1	14206	71.03	14206	142.06	14206	113.65
2025	04	30924003	14206.0	2272.96	1136.48	1	14206	710.3	284.12	1	14206	71.03	14206	142.06	14206	113.65
2025	05	30924003	14206.0	2272.96	1136.48	1	14206	710.3	284.12	1	14206	71.03	14206	142.06	14206	113.65
2025	06	30924003	14206.0	2272.96	1136.48	1	14206	710.3	284.12	1	14206	71.03	14206	142.06	14206	113.65
2025	07	30924003	14206.0	2272.96	1136.48	1	14206	710.3	284.12	1	14206	71.03	14206	142.06	14206	113.65
2025	08	30924003	14206.0	2272.96	1136.48	1	14206	710.3	284.12	1	14206	71.03	14206	142.06	14206	113.65
2025	09	30924003	14206.0	2272.96	1136.48	1	14206	710.3	284.12	1	14206	71.03	14206	142.06	14206	113.65
合计			64183.66	34343.68			22524.18	8585.92			2146.48	3853.48		2732.25		697.77

备注：

- 本证明可作为参保人在本单位参加社会保险的证明。向相关部门提供，查验部门可通过登录
 网址：<https://sipub.sz.gov.cn/vp/>，输入下列验真码（ 3391f1340f6d8e51 ）核查，验真码有效期三个月。
- 生育保险中的险种“1”为生育保险，“2”为生育医疗。
- 医疗险种中的险种“1”为基本医疗保险一档，“2”为基本医疗保险二档，“4”为基本医疗保险三档，“5”为少儿/大学生医保（医疗保险二档），“6”为统筹医疗保险。
- 上述“缴费明细”表中带“*”标识为补缴，空行为断缴。
- 居民养老保险、少儿/学生医疗保险缴费情况不在本清单中展示。
- 如2020年2月至6月的单位缴费部分金额为“0”或者缴费金额减半的，属于按规定减免后实收金额。
- 单位编号对应的单位名称：
 单位编号
 30924003 单位名称
 中铁八局集团深圳工程有限公司



给排水工程师贾勇相关资料





姓名
Name 贾勇

性别
Sex 男

出生年月
Date of Birth 1984.04

技术资格
Technical Qualification 高级工程师

工作单位
Place of work 中铁八局七公司

系列
Series 工程系列

专业
Profession 给排水工程

评审委员会
Evaluation Committee 中国铁路工程集团有限公司
工程系列高级评委会

评审通过时间
Date of Approval 2020.12

证书编号
Certificate No: 2020023882

中国铁路工程集团有限公司
职称改革领导小组办公室颁发
Issued by Office of Leading Group
for Reform of Professional Titles of
China Railway Engineering Corporation



1 1	510923199604245223	邓明华	企业职工养老	202501	9	202501	9	202501	9
1 2	360602198805111028	陈媛凤	企业职工养老	202501	9	202501	9	202501	9

打印时间：2025年10月28日

- 说明：1. 本证明采用电子验证方式，不再加盖红色鲜章。如需验证，请登陆<https://www.schrss.org.cn/scggs/cbzymz/toPage.do>，凭验证码 B 7 F N N S e h m b b m p H n m R W n P 验证。验证码有效期至2026 年 01 月 28 日（有效期三个月）。
2. 如对2023年12月及以前的参保证明内容有异议的，请到参保地社保经办机构核实；2024年1月及以后的缴费情况按照税务部门反馈的实际到账情况记录。
3. “欠费情况”仅提供2023年12月及之前欠缴纳社会保险费的情况。
4. 2024年1月1日起，由税务部门征收社会保险费，缴费记录可能存在滞后。



电气工程师曹亮相关资料

姓名 曹亮
性别 男 民族 汉
出生 1992 年 10 月 23 日
住址 四川省宜宾市南溪区刘家
镇开元村10组1号
公民身份号码 51152219921023329X



中华人民共和国居民身份证

签发机关 宜宾市公安局南溪分局
有效期限 2019.05.24-2039.05.24

67



姓名 曹亮
Name
性别 男
Sex
出生年月 1992. 10
Date of Birth
技术资格 工程师
Technical Qualification
工作单位 中铁八局七公司
Place of work

系列 工程系列
Series
专业 市政工程
Profession
评审委员会 中铁八局集团有限公司
Evaluation Committee 工程系列中级评委会
评审通过时间 2022. 07
Date of Approval

证书编号 2022050303801
Certificate No.
中国铁路工程集团有限公司
职称改革领导小组办公室颁发
Issued by Office of Leading Group
for Reform of Professional Titles of
China Railway Engineering Corporation



西南科技大学 毕业证书



学生曹亮，性别男，1992年10月23日生，
于2013年9月至2017年6月在本校普通全日制
测绘工程专业4年制本科
学习，修完教学计划规定的全部课程，成绩合格，
准予毕业。



校长

陈永灿

二〇一七年六月十八日

证书编号: 106191201705006733

四川省社会保险单位参保证明

单位名称：中铁八局集团有限公司

单位社保编号 5000007302

当前参保地：四川省省本级

参保险种：企业职工基本养老保险, 失业保险, 工伤保险(2024年10月-2025年10月)



缴费月份	缴费情况							
	企业职工养老保险		机关事业单位养老保险		失业保险		工伤保险	
	企业缴费人数	企业缴费金额	机关缴费人数	机关缴费金额	缴费人数	缴费金额	缴费人数	缴费金额
202410	3524	13494473.28		0	2795	449117.97	3489	246074.74
202411	3510	13448883.12		0	2784	447634.56	3475	245211.41
202412	3509	13441150.56		0	2784	447537.92	3474	245006.48
202501	3514	13224170.4		0	2790	440705.02	3479	443708.34
202502	3513	13215305.28		0	2789	440335.64	3478	443465.14
202503	3509	13199976.72		0	2793	440847.65	3474	442872.36
202504	3497	13141449.84		0	2791	439465.08	3462	440823.91
202505	3518	13157105.52		0	2814	440332.59	3483	441636.95
202506	3508	13117234.32		0	2830	442314.8	3478	441183.59
202507	3512	13091675.28		0	2843	442539.98	3482	440113.36
202508	3509	13081504.56		0	2840	442007.18	3479	439848.9
202509	3518	13099937.52		0	2858	444145.42	3488	440638.38
202510	0			0	0		0	
欠费情况（从单位初次参保时间2003年12月截至2023年12月）								
险种	企业养老保险（本金）		机关养老保险（本金）		失业保险（本金）		工伤保险（本金）	
累计欠费（元）	0		0		0		0	

人员缴费信息(2024年10月-2025年10月)

序号	证件号码	姓名	养老保险			失业保险		工伤保险	
			养老类型	本单位首次缴费开始时间	期间累计缴费月数	本单位首次缴费开始时间	期间累计缴费月数	本单位首次缴费开始时间	期间累计缴费月数
1	511303199311041385	何佳	企业职工养老	202410	12	202410	12	202410	12
2	510623197409083112	何定东	企业职工养老	202410	12	202410	12	202410	12
3	513821199009062793	马麒麟	企业职工养老	202410	12	202410	12	202410	12
4	510824198511052373	吴元波	企业职工养老	202410	12	202410	12	202410	12
5	512924197510163111	李小东	企业职工养老	202410	12	202410	12	202410	12
6	510183199803056970	熊峻楠	企业职工养老	202410	12	202410	12	202410	12

7	510181199708092815	王磊	企业职工养老	202410	12	202410	12	202410	12
8	510113199402010411	窦维骏	企业职工养老	202410	12	202410	12	202410	12
9	510129199208090033	陈杰	企业职工养老	202410	9	202410	9	202410	12
10	513029199506164931	李波	企业职工养老	202410	7	202410	7	202410	12
11	533523199604030016	段嘉松	企业职工养老	202410	12	202410	12	202410	12
12	511522199708200313	刘宏涛	企业职工养老	202410	12	202410	12	202410	12
13	51152219921023329X	曹亮	企业职工养老	202410	12	202410	12	202410	12
14	500233199009216674	卢安军	企业职工养老	202410	12	202410	12	202410	12
15	500235199301300059	向首屹	企业职工养老	202410	12	202410	12	202410	12
16	340121199610227699	尹君	企业职工养老	202410	12	202410	12	202410	12
17	510503199411243451	彭小峰	企业职工养老	202410	12	202410	12	202410	12

打印时间：2025年10月23日

- 说明：1. 本证明采用电子验证方式，不再加盖红色鲜章。如需验证，请登陆<https://www.schrss.org.cn/scggfw/cbzmyz/toPage.do>，凭验证码 B F g j T d 9 8 7 G r S l l y y b 5 B u 验证。验证码有效期至2026 年 01 月 23 日（有效期三个月）。
2. 如对2023年12月及以前的参保证明内容有异议的，请到参保地社保经办机构核实；2024年1月及以后的缴费情况按照税务部门反馈的实际到账情况记录。
3. “欠费情况”仅提供2023年12月及之前欠缴纳社会保险费的情况。
4. 2024年1月1日起，由税务部门征收社会保险费，缴费记录可能存在滞后。

BIM 总监熊峻樋相关资料

<p>姓名 熊峻樋</p> <p>性别 男 民族 汉</p> <p>出生 1998 年 3 月 5 日</p> <p>住址 四川省邛崃市临济镇喻岗村7组</p> <p>公民身份号码 510183199803056970</p>	  <p>中华人民共和国居民身份证</p> <p>签发机关 邛崃市公安局</p> <p>有效期限 2017.07.12-2027.07.12</p>
---	---

普通高等学校

毕 业 证 书

学生 熊峻樋 性别男,一九九八年 三 月 五 日生,于二〇一六年
九 月至二〇二〇年 六 月在本校 土木工程 专业
四 年制本科学习,修完教学计划规定的全部课程,成绩合格,准予毕业。

校 名: 攀枝花学院 校(院)长: 王曙光

证书编号: 113601202005002923 二〇二〇年 六 月 八 日

中华人民共和国教育部学历证书查询网址 <http://www.chsi.com.cn>



姓名
Name

熊峻桶

性别
Sex

男

出生年月
Date of Birth

1998.03

技术资格
Technical
Qualification

助理工程师

工作单位
Place of work

中铁八局七公司

系列
Series

工程系列

专业
Profession

房屋建筑

评审委员会
Evaluation
Committee

按国家规定定职

评审通过时间
Date of Approval

2021.07

证书编号
Certificate No.

431220210722

中国铁路工程集团有限公司
职称改革领导小组办公室颁发
Issued by Office of Leading Group
for Reform of Professional Titles of
China Railway Engineering Corporation



BIM

全国 BIM 技能等级考试 二级证书



熊峻槌 参加 2023 年 06 月全国 BIM 技能等级考试
BIM高级建模师（结构设计专业），成绩 合格 ，特发此证。

身份证号: 510183199803056970

证书编号: 2301001023019882

CERTIFICATE OF BIM SKILL PROFICIENCY TEST

Level II

ID Number: 510183199803056970

Certificate Number: 2301001023019882

中国图学会
China Graphics Society

BIM

证书唯一序列号:



A1200051879

四川省社会保险单位参保证明

单位名称：中铁八局集团有限公司

单位社保编号 5000007302

当前参保地：四川省省本级

参保险种：企业职工基本养老保险, 失业保险, 工伤保险(2024年10月-2025年10月)



缴费月份	缴费情况							
	企业职工养老保险		机关事业单位养老保险		失业保险		工伤保险	
	企业缴费人数	企业缴费金额	机关缴费人数	机关缴费金额	缴费人数	缴费金额	缴费人数	缴费金额
202410	3524	13494473.28		0	2795	449117.97	3489	246074.74
202411	3510	13448883.12		0	2784	447634.56	3475	245211.41
202412	3509	13441150.56		0	2784	447537.92	3474	245006.48
202501	3514	13224170.4		0	2790	440705.02	3479	443708.34
202502	3513	13215305.28		0	2789	440335.64	3478	443465.14
202503	3509	13199976.72		0	2793	440847.65	3474	442872.36
202504	3497	13141449.84		0	2791	439465.08	3462	440823.91
202505	3518	13157105.52		0	2814	440332.59	3483	441636.95
202506	3508	13117234.32		0	2830	442314.8	3478	441183.59
202507	3512	13091675.28		0	2843	442539.98	3482	440113.36
202508	3509	13081504.56		0	2840	442007.18	3479	439848.9
202509	3518	13099937.52		0	2858	444145.42	3488	440638.38
202510	0			0	0		0	
欠费情况（从单位初次参保时间2003年12月截至2023年12月）								
险种	企业养老保险（本金）		机关养老保险（本金）		失业保险（本金）		工伤保险（本金）	
累计欠费（元）	0		0		0		0	

人员缴费信息(2024年10月-2025年10月)

序号	证件号码	姓名	养老保险			失业保险		工伤保险	
			养老类型	本单位首次缴费开始时间	期间累计缴费月数	本单位首次缴费开始时间	期间累计缴费月数	本单位首次缴费开始时间	期间累计缴费月数
1	511303199311041385	何佳	企业职工养老	202410	12	202410	12	202410	12
2	510623197409083112	何定东	企业职工养老	202410	12	202410	12	202410	12
3	513821199009062793	马麒麟	企业职工养老	202410	12	202410	12	202410	12
4	510824198511052373	吴元波	企业职工养老	202410	12	202410	12	202410	12
5	512924197510163111	李小东	企业职工养老	202410	12	202410	12	202410	12
6	510183199803056970	熊峻楠	企业职工养老	202410	12	202410	12	202410	12

7	510181199708092815	王磊	企业职工养老	202410	12	202410	12	202410	12
8	510113199402010411	窦维骏	企业职工养老	202410	12	202410	12	202410	12
9	510129199208090033	陈杰	企业职工养老	202410	9	202410	9	202410	5
10	513029199506164931	李波	企业职工养老	202410	7	202410	7	202410	5
11	533523199604030016	段嘉松	企业职工养老	202410	12	202410	12	202410	12
12	511522199708200313	刘宏涛	企业职工养老	202410	12	202410	12	202410	12
13	51152219921023329X	曹亮	企业职工养老	202410	12	202410	12	202410	12
14	500233199009216674	卢安军	企业职工养老	202410	12	202410	12	202410	12
15	500235199301300059	向首屹	企业职工养老	202410	12	202410	12	202410	12
16	340121199610227699	尹君	企业职工养老	202410	12	202410	12	202410	12
17	510503199411243451	彭小峰	企业职工养老	202410	12	202410	12	202410	12

打印时间：2025年10月23日

说明：1. 本证明采用电子验证方式，不再加盖红色鲜章。如需验证，请登陆<https://www.schrss.org.cn/scggfw/cbzymz/toPage.do>，凭验证码 B F g j T d 9 8 7 G r S l l y y b 5 B u 验证。验证码有效期至2026 年 01 月 23 日（有效期三个月）。

2. 如对2023年12月及以前的参保证明内容有异议的，请到参保地社保经办机构核实；2024年1月及以后的缴费情况按照税务部门反馈的实际到账情况记录。

3. “欠费情况”仅提供2023年12月及之前欠缴纳社会保险费的情况。

4. 2024年1月1日起，由税务部门征收社会保险费，缴费记录可能存在滞后。

技术员李波相关资料

姓名 李 波

性别 男 民族 汉

出生 1995 年 6 月 16 日

住址 四川省大竹县石桥铺镇周河村4组1号

公民身份号码 513029199506164931



中华人民共和国
居民 身 份 证

签发机关 大竹县公安局

有效期限 2023.06.07-2043.06.07



普通高等学校

毕 业 证 书

学生 李波 性别男，一九九五年 六 月十六 日生，于二〇一四年
九 月至二〇一八年 六 月在本校 交通工程 专业
四 年制 本 科学习，修完教学计划规定的全部课程，成绩合格，准予毕业。

校 名：西华大学 校 长：刘清友

证书编号:106231201805004010 二〇一八年 六 月二十八日





姓名
Name 李波

性别
Sex 男

出生年月
Date of Birth 1995.06

技术资格
Technical Qualification 工程师

工作单位
Place of work 中铁八局七公司

系列
Series 工程系列

专业
Profession 施工管理

评审委员会
Evaluation Committee
中铁八局集团有限公司工程师专业

评审通过时间
Date of Approval 2023.07

证书编号
Certificate 2023050304539

中国铁路工程集团有限公司
职称改革领导小组办公室颁发
Issued by Office of Leading Group
for Reform of Professional Titles of
China Railway Engineering Corporation

四川省社会保险单位参保证明

单位名称：中铁八局集团有限公司 单位社保编号 5000007302 当前参保地：四川省省本级

参保险种：企业职工基本养老保险, 失业保险, 工伤保险(2024年10月-2025年10月)



缴费月份	缴费情况							
	企业职工养老保险		机关事业单位养老保险		失业保险		工伤保险	
	企业缴费人数	企业缴费金额	机关缴费人数	机关缴费金额	缴费人数	缴费金额	缴费人数	缴费金额
202410	3524	13494473.28		0	2795	449117.97	3489	246074.74
202411	3510	13448883.12		0	2784	447634.56	3475	245211.41
202412	3509	13441150.56		0	2784	447537.92	3474	245006.48
202501	3514	13224170.4		0	2790	440705.02	3479	443708.34
202502	3513	13215305.28		0	2789	440335.64	3478	443465.14
202503	3509	13199976.72		0	2793	440847.65	3474	442872.36
202504	3497	13141449.84		0	2791	439465.08	3462	440823.91
202505	3518	13157105.52		0	2814	440332.59	3483	441636.95
202506	3508	13117234.32		0	2830	442314.8	3478	441183.59
202507	3512	13091675.28		0	2843	442539.98	3482	440113.36
202508	3509	13081504.56		0	2840	442007.18	3479	439848.9
202509	3518	13099937.52		0	2858	444145.42	3488	440638.38
202510	0			0	0		0	
欠费情况（从单位初次参保时间2003年12月截至2023年12月）								
险种	企业养老保险（本金）		机关养老保险（本金）		失业保险（本金）		工伤保险（本金）	
累计欠费（元）	0		0		0		0	

人员缴费信息(2024年10月-2025年10月)

序号	证件号码	姓名	养老保险			失业保险		工伤保险	
			养老类型	本单位首次缴费开始时间	期间累计缴费月数	本单位首次缴费开始时间	期间累计缴费月数	本单位首次缴费开始时间	期间累计缴费月数
1	511303199311041385	何佳	企业职工养老	202410	12	202410	12	202410	12
2	510623197409083112	何定东	企业职工养老	202410	12	202410	12	202410	12
3	513821199009062793	马麒麟	企业职工养老	202410	12	202410	12	202410	12
4	510824198511052373	吴元波	企业职工养老	202410	12	202410	12	202410	12
5	512924197510163111	李小东	企业职工养老	202410	12	202410	12	202410	12
6	510183199803056970	熊峻樾	企业职工养老	202410	12	202410	12	202410	12

7	510181199708092815	王磊	企业职工养老	202410	12	202410	12	202410	12
8	510113199402010411	窦维骏	企业职工养老	202410	12	202410	12	202410	12
9	510129199208090033	陈杰	企业职工养老	202410	9	202410	9	202410	9
10	513029199506164931	李波	企业职工养老	202410	7	202410	7	202410	7
11	533523199604030016	段嘉松	企业职工养老	202410	12	202410	12	202410	12
12	511522199708200313	刘宏涛	企业职工养老	202410	12	202410	12	202410	12
13	51152219921023329X	曹亮	企业职工养老	202410	12	202410	12	202410	12
14	500233199009216674	卢安军	企业职工养老	202410	12	202410	12	202410	12
15	500235199301300059	向首屹	企业职工养老	202410	12	202410	12	202410	12
16	340121199610227699	尹君	企业职工养老	202410	12	202410	12	202410	12
17	510503199411243451	彭小峰	企业职工养老	202410	12	202410	12	202410	12

打印时间：2025年10月23日

- 说明：1. 本证明采用电子验证方式，不再加盖红色鲜章。如需验证，请登陆<https://www.schrss.org.cn/scggfw/cbzmyz/toPage.do>，凭验证码 B F g j T d 9 8 7 G r S l l y y b 5 B u 验证。验证码有效期至2026 年 01 月 23 日（有效期三个月）。
2. 如对2023年12月及以前的参保证明内容有异议的，请到参保地社保经办机构核实；2024年1月及以后的缴费情况按照税务部门反馈的实际到账情况记录。
3. “欠费情况”仅提供2023年12月及之前欠缴纳社会保险费的情况。
4. 2024年1月1日起，由税务部门征收社会保险费，缴费记录可能存在滞后。

技术员宋玉涛相关资料

姓名 宋玉涛
性别 男 民族 汉
出生 1993 年 11 月 3 日
住址 四川省叙永县两河镇尖山村2组43号
公民身份号码 510524199311033379



中华人民共和国居民身份证



签发机关 叙永县公安局
有效期限 2021.04.23-2041.04.23

普通高等学校

毕业证书



学生 宋玉涛 性别 男, 一九九三年十一月 三 日生, 于二〇一四年 九 月
至二〇一八年 六 月在本校普通全日制 土木工程 专业
四年制 本 科学学习, 修完教学计划规定的全部课程, 成绩合格, 准予毕业。

校 名: 成都理工大学 校(院)长: 空激

证书编号: 106161201805002302 二〇一八 年 六 月二十七日



姓名
Name 宋玉涛

性别
Sex 男

出生年月
Date of Birth 1993.11

技术资格
Technical Qualification 工程师

工作单位
Place of work 中铁八局七公司

157

系列
Series 工程系列

专业
Profession 工程经济(概预算)

评审委员会
Evaluation Committee
中铁八局集团有限公司工程师专业
技术职务任职资格评审委员会

评审通过时间
Date of Approval 2023.07

证书编号
Certificate No. 2023050304534

中国铁路工程集团有限公司
职称改革领导小组办公室颁发
Issued by Office of Leading Group
for Reform of Professional Titles of
China Railway Engineering Corporation

证书编码: 0512010400002000058

住房和城乡建设领域施工现场专业人员
职业培训合格证



姓 名: 宋玉涛

身份证号: 510524199311033379

岗位名称: 市政工程施工员

参加住房和城乡建设领域施工现场
专业人员职业培训, 测试成绩合格。

继续教育记录:

2024 年度, 继续教育学时为 32 学时。

2023 年度, 继续教育学时为 32 学时。



扫码验证

培训机构: 四川建筑职业技术学院

发证时间: 2020 年 08 月 17 日

查询地址: <http://rcgz.mohurd.gov.cn>

深圳市社会保险历年参保缴费明细表（个人）

姓名：宋玉涛 社保电脑号：813277964 身份证号码：510524199311033379 页码：1
参保单位名称：中铁八局集团深圳工程有限公司 单位编号：30924003 计算单位：元

缴费年	月	单位编号	养老保险			医疗保险				生育			工伤保险		失业保险		
			基数	单位交	个人交	险种	基数	单位交	个人交	险种	基数	单位交	基数	单位交	基数	单位交	个人交
2023	07	30924003	10880.0	1523.2	870.4	1	10880	674.56	217.6	1	10880	54.4	10880	84.86	2360	16.52	7.08
2023	08	30924003	10880.0	1523.2	870.4	1	10880	674.56	217.6	1	10880	54.4	10880	84.86	2360	16.52	7.08
2023	09	30924003	10880.0	1523.2	870.4	1	10880	674.56	217.6	1	10880	54.4	10880	84.86	2360	16.52	7.08
2023	10	30924003	10880.0	1523.2	870.4	1	10880	652.8	217.6	1	10880	54.4	10880	84.86	2360	16.52	7.08
2023	11	30924003	10880.0	1523.2	870.4	1	10880	652.8	217.6	1	10880	54.4	10880	84.86	2360	16.52	7.08
2023	12	30924003	10880.0	1523.2	870.4	1	10880	652.8	217.6	1	10880	54.4	10880	84.86	2360	16.52	7.08
2024	01	30924003	13193.0	1847.02	1055.44	1	13193	659.65	263.86	1	13193	65.97	13193	102.91	13193	105.54	26.39
2024	02	30924003	13193.0	1847.02	1055.44	1	13193	659.65	263.86	1	13193	65.97	13193	102.91	13193	105.54	26.39
2024	03	30924003	13193.0	1847.02	1055.44	1	13193	659.65	263.86	1	13193	65.97	13193	102.91	13193	105.54	26.39
2024	04	30924003	13193.0	1978.95	1055.44	1	13193	659.65	263.86	1	13193	65.97	13193	102.91	13193	105.54	26.39
2024	05	30924003	13193.0	1978.95	1055.44	1	13193	659.65	263.86	1	13193	65.97	13193	102.91	13193	105.54	26.39
2024	06	30924003	13193.0	1978.95	1055.44	1	13193	659.65	263.86	1	13193	65.97	13193	102.91	13193	105.54	26.39
2024	07	30924003	13193.0	1978.95	1055.44	1	13193	659.65	263.86	1	13193	65.97	13193	131.93	13193	105.54	26.39
2024	08	30924003	13193.0	1978.95	1055.44	1	13193	659.65	263.86	1	13193	65.97	13193	131.93	13193	105.54	26.39
2024	09	30924003	13193.0	1978.95	1055.44	1	13193	659.65	263.86	1	13193	65.97	13193	131.93	13193	105.54	26.39
2024	10	30924003	13193.0	1978.95	1055.44	1	13193	659.65	263.86	1	13193	65.97	13193	131.93	13193	105.54	26.39
2024	11	30924003	13193.0	1978.95	1055.44	1	13193	659.65	263.86	1	13193	65.97	13193	131.93	13193	105.54	26.39
2024	12	30924003	13193.0	1978.95	1055.44	1	13193	659.65	263.86	1	13193	65.97	13193	131.93	13193	105.54	26.39
2025	01	30924003	14111.0	2257.76	1128.88	1	14111	705.55	282.22	1	14111	70.56	14111	141.11	14111	112.89	28.22
2025	02	30924003	14111.0	2257.76	1128.88	1	14111	705.55	282.22	1	14111	70.56	14111	141.11	14111	112.89	28.22
2025	03	30924003	14111.0	2257.76	1128.88	1	14111	705.55	282.22	1	14111	70.56	14111	141.11	14111	112.89	28.22
2025	04	30924003	14111.0	2257.76	1128.88	1	14111	705.55	282.22	1	14111	70.56	14111	141.11	14111	112.89	28.22
2025	05	30924003	14111.0	2257.76	1128.88	1	14111	705.55	282.22	1	14111	70.56	14111	141.11	14111	112.89	28.22
2025	06	30924003	14111.0	2257.76	1128.88	1	14111	705.55	282.22	1	14111	70.56	14111	141.11	14111	112.89	28.22
2025	07	30924003	14111.0	2257.76	1128.88	1	14111	705.55	282.22	1	14111	70.56	14111	141.11	14111	112.89	28.22
2025	08	30924003	14111.0	2257.76	1128.88	1	14111	705.55	282.22	1	14111	70.56	14111	141.11	14111	112.89	28.22
2025	09	30924003	14111.0	2257.76	1128.88	1	14111	705.55	282.22	1	14111	70.56	14111	141.11	14111	112.89	28.22
合计			52810.65	28047.6			18247.83	7011.9			1753.08			3188.19	2381.67	613.14	

备注：
1. 本证明可作为参保人在本单位参加社会保险的证明。向相关部门提供，查验部门可通过登录
网址：<https://sipub.sz.gov.cn/vp/>，输入下列验证码（ 3391f1340f6d091c ）核查，验证码有效期三个月。
2. 生育保险中的险种“1”为生育保险，“2”为生育医疗。
3. 医疗险种中的险种“1”为基本医疗保险一档，“2”为基本医疗保险二档，“4”为基本医疗保险三档，“5”为少儿/大学生医保（医疗保险二档），“6”为统筹医疗保险。
4. 上述“缴费明细”表中带“*”标识为补缴，空行为断缴。
5. 居民养老保险、少儿/学生医疗保险缴费情况不在本清单中展示。
6. 如2020年2月至6月的单位缴费部分金额为“0”或者缴费金额减半的，属于按规定减免后实收金额。
7. 单位编号对应的单位名称：
单位编号 30924003 单位名称 中铁八局集团深圳工程有限公司



安全员吴元波相关资料

姓名 吴元波
性别 男 民族 汉
出生 1985 年 11 月 5 日
住址 四川省郫县犀浦镇华都大道76号1栋3单元14楼1403号
公民身份号码 510824198511052373



中华人民共和国居民身份证

签发机关 郫县公安局
有效期限 2014.02.13-2034.02.13

成人高等教育

毕业证书

学生 吴元波 性别 男， 1985 年 11 月 05 日生，于2010年 03 月至 2015 年 01 月在本校 土木工程
专业 函授 学习，修完 本科教学计划规定的全部课程，
成绩合格，准予毕业。

校 名： 重庆交通大学

批准文号： (87) 交函字800号
证书编号： 106185201505000220

校（院）长： 唐伯明

二〇一五年 一 月 十 日



姓名 吴元波
Name
性别 男
Sex
出生年月 1985.11
Date of Birth
技术资格 助理工程师
Technical Qualification
工作单位 中铁八局七公司
Place of work

系列 工程系列
Series
专业 安全质量
Profession
评审委员会 中铁八局昆明公司
Evaluation Committee 工程系列初级评委会
评审通过时间 2020.09
Date of Approval

证书编号 431220200928
Certificate No:

中国铁路工程集团有限公司
职称改革领导小组办公室颁发
Issued by Office of Leading Group
for Reform of Professional Titles of
China Railway Engineering Corporation

建筑施工企业综合类专职安全生产管理人员 安全生产考核合格证书

编号：川建安C3（2017）3015944

姓 名：吴元波
性 别：男
出 生 年 月：1985年11月05日
企 业 名 称：中铁八局集团有限公司
职 务：专职安全生产管理人员
初次领证日期：2018年01月01日
有 效 期：2023年10月30日 至 2026年12月31日



发证机关：四川省住房和城乡建设厅

发证日期：2023年10月30日



四川省社会保险单位参保证明

单位名称：中铁八局集团有限公司

单位社保编号 5000007302

当前参保地：四川省省本级

参保险种：企业职工基本养老保险, 失业保险, 工伤保险 (2024年10月-2025年10月)



缴费月份	缴费情况							
	企业职工养老保险		机关事业单位养老保险		失业保险		工伤保险	
	企业缴费人数	企业缴费金额	机关缴费人数	机关缴费金额	缴费人数	缴费金额	缴费人数	缴费金额
202410	3524	13494473.28		0	2795	449117.97	3489	246074.74
202411	3510	13448883.12		0	2784	447634.56	3475	245211.41
202412	3509	13441150.56		0	2784	447537.92	3474	245006.48
202501	3514	13224170.4		0	2790	440705.02	3479	443708.34
202502	3513	13215305.28		0	2789	440335.64	3478	443465.14
202503	3509	13199976.72		0	2793	440847.65	3474	442872.36
202504	3497	13141449.84		0	2791	439465.08	3462	440823.91
202505	3518	13157105.52		0	2814	440332.59	3483	441636.95
202506	3508	13117234.32		0	2830	442314.8	3478	441183.59
202507	3512	13091675.28		0	2843	442539.98	3482	440113.36
202508	3509	13081504.56		0	2840	442007.18	3479	439848.9
202509	3518	13099937.52		0	2858	444145.42	3488	440638.38
202510	0			0	0		0	
欠费情况 (从单位初次参保时间2003年12月截至2023年12月)								
险种	企业养老保险 (本金)		机关养老保险 (本金)		失业保险 (本金)		工伤保险 (本金)	
累计欠费 (元)	0		0		0		0	

人员缴费信息 (2024年10月-2025年10月)

序号	证件号码	姓名	养老保险			失业保险		工伤保险	
			养老类型	本单位首次缴费开始时间	期间累计缴费月数	本单位首次缴费开始时间	期间累计缴费月数	本单位首次缴费开始时间	期间累计缴费月数
1	511303199311041385	何佳	企业职工养老	202410	12	202410	12	202410	12
2	510623197409083112	何定东	企业职工养老	202410	12	202410	12	202410	12
3	513821199009062793	马麒麟	企业职工养老	202410	12	202410	12	202410	12
4	510824198511052373	吴元波	企业职工养老	202410	12	202410	12	202410	12
5	512924197510163111	李小东	企业职工养老	202410	12	202410	12	202410	12
6	510183199803056970	熊峻楠	企业职工养老	202410	12	202410	12	202410	12

7	510181199708092815	王磊	企业职工养老	202410	12	202410	12	202410	12
8	510113199402010411	窦维骏	企业职工养老	202410	12	202410	12	202410	12
9	510129199208090033	陈杰	企业职工养老	202410	9	202410	9	202410	9
10	513029199506164931	李波	企业职工养老	202410	7	202410	7	202410	7
11	533523199604030016	段嘉松	企业职工养老	202410	12	202410	12	202410	12
12	511522199708200313	刘宏涛	企业职工养老	202410	12	202410	12	202410	12
13	51152219921023329X	曹亮	企业职工养老	202410	12	202410	12	202410	12
14	500233199009216674	卢安军	企业职工养老	202410	12	202410	12	202410	12
15	500235199301300059	向首屹	企业职工养老	202410	12	202410	12	202410	12
16	340121199610227699	尹君	企业职工养老	202410	12	202410	12	202410	12
17	510503199411243451	彭小峰	企业职工养老	202410	12	202410	12	202410	12

打印时间：2025年10月23日

- 说明：1. 本证明采用电子验证方式，不再加盖红色鲜章。如需验证，请登陆<https://www.schrss.org.cn/scggfw/cbzmyz/toPage.do>，凭验证码 B F g j T d 9 8 7 G r S l l y y b 5 B u 验证。验证码有效期至2026 年 01 月 23 日（有效期三个月）。
2. 如对2023年12月及以前的参保证明内容有异议的，请到参保地社保经办机构核实；2024年1月及以后的缴费情况按照税务部门反馈的实际到账情况记录。
3. “欠费情况”仅提供2023年12月及之前欠缴纳社会保险费的情况。
4. 2024年1月1日起，由税务部门征收社会保险费，缴费记录可能存在滞后。

安全员刘宏涛相关资料

姓名 刘宏涛
性别 男 民族 汉
出生 1997 年 8 月 20 日
住址 重庆市南岸区峡口镇柏林村8号
公民身份号码 511522199708200313



中华人民共和国居民身份证



签发机关 重庆市公安局南岸分局
有效期限 2016.11.22-2026.11.22

普通高等学校

毕业证书



学生 刘宏涛 性别 男 ,一九九七年 八 月 二十日生, 于二〇一九年 九 月至二〇二一年 六 月在本校 土木工程
专业专科起点本科学习, 修完教学计划规定的全部课程, 成绩合格, 准予毕业。

校 名: 重庆三峡学院

校(院)长: 张伟

证书编号: 106431202105004737

二〇二一年 六 月二十二日



姓 名 刘宏涛
Name
性 别 男
Sex
出生年月 199708
Date of Birth
技术资格 助理工程师
Technical Qualification
工作单位 中铁八局七公司
Place of work

系 列 工程系列
Series
专 业 安全质量监管
Profession
评审委员会
Evaluation Committee 按国家规定定取
评审通过时间 2022.07
Date of Approval



证书编号 4312202207038
Certificate No.

中国铁路工程集团有限公司
职称改革领导小组办公室颁发
Issued by Office of Leading Group
for Reform of Professional Titles of
China Railway Engineering Corporation

建筑施工企业综合类专职安全生产管理人员 安全生产考核合格证书

编号：川建安C3（2023）0140198

姓 名：刘宏涛
性 别：男
出 生 年 月：1997年08月20日
企 业 名 称：中铁八局集团有限公司
职 务：专职安全生产管理人员
初次领证日期：2023年09月22日
有 效 期：2024年10月24日 至 2026年09月21日



发证机关：四川省住房和城乡建设厅

发证日期：2024年10月24日



四川省社会保险单位参保证明

单位名称：中铁八局集团有限公司

单位社保编号 5000007302

当前参保地：四川省省本级

参保险种：企业职工基本养老保险, 失业保险, 工伤保险(2024年10月-2025年10月)



缴费月份	缴费情况							
	企业职工养老保险		机关事业单位养老保险		失业保险		工伤保险	
	企业缴费人数	企业缴费金额	机关缴费人数	机关缴费金额	缴费人数	缴费金额	缴费人数	缴费金额
202410	3524	13494473.28		0	2795	449117.97	3489	246074.74
202411	3510	13448883.12		0	2784	447634.56	3475	245211.41
202412	3509	13441150.56		0	2784	447537.92	3474	245006.48
202501	3514	13224170.4		0	2790	440705.02	3479	443708.34
202502	3513	13215305.28		0	2789	440335.64	3478	443465.14
202503	3509	13199976.72		0	2793	440847.65	3474	442872.36
202504	3497	13141449.84		0	2791	439465.08	3462	440823.91
202505	3518	13157105.52		0	2814	440332.59	3483	441636.95
202506	3508	13117234.32		0	2830	442314.8	3478	441183.59
202507	3512	13091675.28		0	2843	442539.98	3482	440113.36
202508	3509	13081504.56		0	2840	442007.18	3479	439848.9
202509	3518	13099937.52		0	2858	444145.42	3488	440638.38
202510	0			0	0		0	
欠费情况（从单位初次参保时间2003年12月截至2023年12月）								
险种	企业养老保险（本金）		机关养老保险（本金）		失业保险（本金）		工伤保险（本金）	
累计欠费（元）	0		0		0		0	

人员缴费信息(2024年10月-2025年10月)

序号	证件号码	姓名	养老保险			失业保险		工伤保险	
			养老类型	本单位首次缴费开始时间	期间累计缴费月数	本单位首次缴费开始时间	期间累计缴费月数	本单位首次缴费开始时间	期间累计缴费月数
1	511303199311041385	何佳	企业职工养老	202410	12	202410	12	202410	12
2	510623197409083112	何定东	企业职工养老	202410	12	202410	12	202410	12
3	513821199009062793	马麒麟	企业职工养老	202410	12	202410	12	202410	12
4	510824198511052373	吴元波	企业职工养老	202410	12	202410	12	202410	12
5	512924197510163111	李小东	企业职工养老	202410	12	202410	12	202410	12
6	510183199803056970	熊峻楠	企业职工养老	202410	12	202410	12	202410	12

7	510181199708092815	王磊	企业职工养老	202410	12	202410	12	202410	12
8	510113199402010411	窦维骏	企业职工养老	202410	12	202410	12	202410	12
9	510129199208090033	陈杰	企业职工养老	202410	9	202410	9	202410	9
10	513029199506164931	李波	企业职工养老	202410	7	202410	7	202410	7
11	533523199604030016	段嘉松	企业职工养老	202410	12	202410	12	202410	12
12	511522199708200313	刘宏涛	企业职工养老	202410	12	202410	12	202410	12
13	51152219921023329X	曹亮	企业职工养老	202410	12	202410	12	202410	12
14	500233199009216674	卢安军	企业职工养老	202410	12	202410	12	202410	12
15	500235199301300059	向首屹	企业职工养老	202410	12	202410	12	202410	12
16	340121199610227699	尹君	企业职工养老	202410	12	202410	12	202410	12
17	510503199411243451	彭小峰	企业职工养老	202410	12	202410	12	202410	12

打印时间：2025年10月23日

- 说明：1. 本证明采用电子验证方式，不再加盖红色鲜章。如需验证，请登陆<https://www.schrss.org.cn/scggfw/cbzmyz/toPage.do>，凭验证码 B F g j T d 9 8 7 G r S l l y y b 5 B u 验证。验证码有效期至2026 年 01 月 23 日（有效期三个月）。
2. 如对2023年12月及以前的参保证明内容有异议的，请到参保地社保经办机构核实；2024年1月及以后的缴费情况按照税务部门反馈的实际到账情况记录。
3. “欠费情况”仅提供2023年12月及之前欠缴纳社会保险费的情况。
4. 2024年1月1日起，由税务部门征收社会保险费，缴费记录可能存在滞后。

安全员刘正源相关资料

姓名 刘正源

性别 男 民族 汉

出生 1997 年 11 月 5 日

住址 四川省广元市朝天区李家镇易兴村4组46号

公民身份号码 510812199711054778





中华人民共和国
居民身份证

签发机关 广元市公安局朝天分局

有效期限 2024.06.21-2044.06.21

普通高等学校

毕业证书



学生 刘正源 性别男 , 1997 年 11 月 05 日生, 于 2017 年09 月至 2021 年06 月在本校 土木工程 专业 四 年制本 科学学习, 修完教学计划规定的全部课程, 成绩合格, 准予毕业。

校 名: 西南交通大学希望学院 校(院)长:



证书编号:142621202105002186

二〇二一 年 六 月 三十 日



姓名
Name 刘正源

性别
Sex 男

出生年月
Date of Birth 199711

技术资格
Technical Qualification 助理工程师

工作单位
Place of work 中铁八局七公司

系列
Series 工程系列

专业
Profession 安全质量管理

评审委员会
Evaluation Committee 按国家规定定职

评审通过时间
Date of Approval 2022.07

证书编号
Certificate No. 431220220729

中国铁路工程集团有限公司
职称改革领导小组办公室颁发
Issued by Office of Leading Group
for Reform of Professional Titles of
China Railway Engineering Corporation

建筑施工企业综合类专职安全生产管理人员 安全生产考核合格证书

编号:粤建安C3(2023)9001044

姓 名:刘正源

性 别:男

出 生 年 月:1997年11月05日

企 业 名 称:中铁八局集团深圳工程有限公司

职 务:专职安全生产管理人员

初次领证日期:2023年07月07日

有 效 期:2023年07月07日 至 2026年07月06日



发证机关:广东省住房和城乡建设厅

发证日期:2023年08月21日



深圳市社会保险历年参保缴费明细表（个人）

姓名: 刘正源 社保电脑号: 813277966 身份证号码: 510812199711054778 页码: 1
参保单位名称: 中铁八局集团深圳工程有限公司 单位编号: 30924003 计算单位: 元

缴费年	月	单位编号	养老保险			医疗保险			生育保险			工伤保险		失业保险		
			基数	单位交	个人交	险种	基数	单位交	个人交	险种	基数	单位交	基数	单位交	基数	单位交
2023	07	30924003	8920.0	1248.8	713.6	1	8920	553.04	178.4	1	8920	44.6	8920	69.58	2360	16.52
2023	08	30924003	8920.0	1248.8	713.6	1	8920	553.04	178.4	1	8920	44.6	8920	69.58	2360	16.52
2023	09	30924003	8920.0	1248.8	713.6	1	8920	553.04	178.4	1	8920	44.6	8920	69.58	2360	16.52
2023	10	30924003	8920.0	1248.8	713.6	1	8920	535.2	178.4	1	8920	44.6	8920	69.58	2360	16.52
2023	11	30924003	8920.0	1248.8	713.6	1	8920	535.2	178.4	1	8920	44.6	8920	69.58	2360	16.52
2023	12	30924003	8920.0	1248.8	713.6	1	8920	535.2	178.4	1	8920	44.6	8920	69.58	2360	16.52
2024	01	30924003	12400.0	1736.0	992.0	1	12400	620.0	248.0	1	12400	62.0	12400	96.72	12400	99.2
2024	02	30924003	12400.0	1736.0	992.0	1	12400	620.0	248.0	1	12400	62.0	12400	96.72	12400	99.2
2024	03	30924003	12400.0	1736.0	992.0	1	12400	620.0	248.0	1	12400	62.0	12400	96.72	12400	99.2
2024	04	30924003	12400.0	1860.0	992.0	1	12400	620.0	248.0	1	12400	62.0	12400	96.72	12400	99.2
2024	05	30924003	12400.0	1860.0	992.0	1	12400	620.0	248.0	1	12400	62.0	12400	96.72	12400	99.2
2024	06	30924003	12400.0	1860.0	992.0	1	12400	620.0	248.0	1	12400	62.0	12400	96.72	12400	99.2
2024	07	30924003	12400.0	1860.0	992.0	1	12400	620.0	248.0	1	12400	62.0	12400	124.0	12400	99.2
2024	08	30924003	12400.0	1860.0	992.0	1	12400	620.0	248.0	1	12400	62.0	12400	124.0	12400	99.2
2024	09	30924003	12400.0	1860.0	992.0	1	12400	620.0	248.0	1	12400	62.0	12400	124.0	12400	99.2
2024	10	30924003	12400.0	1860.0	992.0	1	12400	620.0	248.0	1	12400	62.0	12400	124.0	12400	99.2
2024	11	30924003	12400.0	1860.0	992.0	1	12400	620.0	248.0	1	12400	62.0	12400	124.0	12400	99.2
2024	12	30924003	12400.0	1860.0	992.0	1	12400	620.0	248.0	1	12400	62.0	12400	124.0	12400	99.2
2025	01	30924003	7999.0	1279.84	639.92	1	7999	399.95	159.98	1	7999	40.0	7999	79.99	7999	63.99
2025	02	30924003	7999.0	1279.84	639.92	1	7999	399.95	159.98	1	7999	40.0	7999	79.99	7999	63.99
2025	03	30924003	7999.0	1279.84	639.92	1	7999	399.95	159.98	1	7999	40.0	7999	79.99	7999	63.99
2025	04	30924003	7999.0	1279.84	639.92	1	7999	399.95	159.98	1	7999	40.0	7999	79.99	7999	63.99
2025	05	30924003	7999.0	1279.84	639.92	1	7999	399.95	159.98	1	7999	40.0	7999	79.99	7999	63.99
2025	06	30924003	7999.0	1279.84	639.92	1	7999	399.95	159.98	1	7999	40.0	7999	79.99	7999	63.99
2025	07	30924003	7999.0	1279.84	639.92	1	7999	399.95	159.98	1	7999	40.0	7999	79.99	7999	63.99
2025	08	30924003	7999.0	1279.84	639.92	1	7999	399.95	159.98	1	7999	40.0	7999	79.99	7999	63.99
2025	09	30924003	7999.0	1279.84	639.92	1	7999	399.95	159.98	1	7999	40.0	7999	79.99	7999	63.99
合计			40959.36	21944.88			14304.27	5486.22			1371.6		2461.71	1865.47		484.08

备注:

1. 本证明可作为参保人在本单位参加社会保险的证明。向相关部门提供, 查验部门可通过登录
网址: <https://sipub.sz.gov.cn/vp/>, 输入下列验证码 (3391f1340f6c9f75) 核查, 验证码有效期三个月。
2. 生育保险中的险种“1”为生育保险, “2”为生育医疗。
3. 医疗险种中的险种“1”为基本医疗保险一档, “2”为基本医疗保险二档, “4”为基本医疗保险三档, “5”为少儿/大学生医保(医疗保险二档), “6”为统筹医疗保险。
4. 上述“缴费明细”表中带“*”标识为补缴, 空行为断缴。
5. 居民养老保险、少儿/学生医疗保险缴费情况不在本清单中展示。
6. 如2020年2月至6月的单位缴费部分金额为“0”或者缴费金额减半的, 属于按规定减免后实收金额。
7. 单位编号对应的单位名称:
单位编号 30924003 单位名称 中铁八局集团深圳工程有限公司



安全员魏兴相关资料

姓名 魏 兴

性别 男 民族 汉

出生 1995 年 8 月 22 日

住址 重庆市合川区云门街道任
沟村1组105号

公民身份号码 500382199508225877



中华人民共和国居民身份证

签发机关 重庆市公安局合川分局

有效期限 2022.06.01-2042.06.01



普通高等学校

毕 业 证 书

学生 魏兴 性别男，一九九五年 八 月二十二日生，于二〇一四年
九 月至二〇一八年 六 月在本校 交通工程 专业
四 年制 本 科学习，修完教学计划规定的全部课程，成绩合格，准予毕业。

校 名: 西 华 大 学 校 长: 刘清友

证书编号:106231201805003999 二〇一八年 六 月二十八日



156



系 列
Series 工程系列

专 业
Profession 安全质量监管

评审委员会
Evaluation Committee
中铁八局集团有限公司工程师专业
技术职务任职资格评审委员会

评审通过时间
Date of Approval 2023.07

姓 名
Name 魏兴

性 别
Sex 男

出生年月
Date of Birth 1995.08

技术资格
Technical Qualification 工程师

工作单位
Place of work 中铁八局七公司

证书编号
Certificate No. 2023050304524

中国铁路工程集团有限公司
职称改革领导小组办公室颁发
Issued by Office of Leading Group
for Reform of Professional Titles of
China Railway Engineering Corporation



建筑施工企业综合类专职安全生产管理人员 安全生产考核合格证书

编号:粤建安C3(2023)9001045

姓 名:魏兴

性 别:男

出 生 年 月:1995年08月22日

企 业 名 称:中铁八局集团深圳工程有限公司

职 务:专职安全生产管理人员

初次领证日期:2020年09月30日

有 效 期:2023年06月29日 至 2026年09月29日



发证机关:广东省住房和城乡建设厅

发证日期:2023年08月21日



深圳市社会保险历年参保缴费明细表（个人）

姓名：魏兴 社保电脑号：813277959 身份证号码：500382199508225877 页码：1
参保单位名称：中铁八局集团深圳工程有限公司 单位编号：30924003 计算单位：元

缴费年	月	单位编号	养老保险			医疗保险			生育			工伤保险		失业保险		
			基数	单位交	个人交	险种	基数	单位交	个人交	险种	基数	单位交	基数	单位交	基数	单位交
2023	07	30924003	11261.0	1576.54	900.88	1	11261	698.18	225.22	1	11261	56.31	11261	87.84	2360	16.52
2023	08	30924003	11261.0	1576.54	900.88	1	11261	698.18	225.22	1	11261	56.31	11261	87.84	2360	16.52
2023	09	30924003	11261.0	1576.54	900.88	1	11261	698.18	225.22	1	11261	56.31	11261	87.84	2360	16.52
2023	10	30924003	11261.0	1576.54	900.88	1	11261	675.66	225.22	1	11261	56.31	11261	87.84	2360	16.52
2023	11	30924003	11261.0	1576.54	900.88	1	11261	675.66	225.22	1	11261	56.31	11261	87.84	2360	16.52
2023	12	30924003	11261.0	1576.54	900.88	1	11261	675.66	225.22	1	11261	56.31	11261	87.84	2360	16.52
2024	01	30924003	11608.0	1625.12	928.64	1	11608	580.4	232.16	1	11608	58.04	11608	90.54	11608	92.86
2024	02	30924003	11608.0	1625.12	928.64	1	11608	580.4	232.16	1	11608	58.04	11608	90.54	11608	92.86
2024	03	30924003	11608.0	1625.12	928.64	1	11608	580.4	232.16	1	11608	58.04	11608	90.54	11608	92.86
2024	04	30924003	11608.0	1741.2	928.64	1	11608	580.4	232.16	1	11608	58.04	11608	90.54	11608	92.86
2024	05	30924003	11608.0	1741.2	928.64	1	11608	580.4	232.16	1	11608	58.04	11608	90.54	11608	92.86
2024	06	30924003	11608.0	1741.2	928.64	1	11608	580.4	232.16	1	11608	58.04	11608	90.54	11608	92.86
2024	07	30924003	11608.0	1741.2	928.64	1	11608	580.4	232.16	1	11608	58.04	11608	116.08	11608	92.86
2024	08	30924003	11608.0	1741.2	928.64	1	11608	580.4	232.16	1	11608	58.04	11608	116.08	11608	92.86
2024	09	30924003	11608.0	1741.2	928.64	1	11608	580.4	232.16	1	11608	58.04	11608	116.08	11608	92.86
2024	10	30924003	11608.0	1741.2	928.64	1	11608	580.4	232.16	1	11608	58.04	11608	116.08	11608	92.86
2024	11	30924003	11608.0	1741.2	928.64	1	11608	580.4	232.16	1	11608	58.04	11608	116.08	11608	92.86
2024	12	30924003	11608.0	1741.2	928.64	1	11608	580.4	232.16	1	11608	58.04	11608	116.08	11608	92.86
2025	01	30924003	10067.0	1610.72	805.36	1	10067	503.35	201.34	1	10067	50.34	10067	100.67	10067	80.54
2025	02	30924003	10067.0	1610.72	805.36	1	10067	503.35	201.34	1	10067	50.34	10067	100.67	10067	80.54
2025	03	30924003	10067.0	1610.72	805.36	1	10067	503.35	201.34	1	10067	50.34	10067	100.67	10067	80.54
2025	04	30924003	10067.0	1610.72	805.36	1	10067	503.35	201.34	1	10067	50.34	10067	100.67	10067	80.54
2025	05	30924003	10067.0	1610.72	805.36	1	10067	503.35	201.34	1	10067	50.34	10067	100.67	10067	80.54
2025	06	30924003	10067.0	1610.72	805.36	1	10067	503.35	201.34	1	10067	50.34	10067	100.67	10067	80.54
2025	07	30924003	10067.0	1610.72	805.36	1	10067	503.35	201.34	1	10067	50.34	10067	100.67	10067	80.54
2025	08	30924003	10067.0	1610.72	805.36	1	10067	503.35	201.34	1	10067	50.34	10067	100.67	10067	80.54
2025	09	30924003	10067.0	1610.72	805.36	1	10067	503.35	201.34	1	10067	50.34	10067	100.67	10067	80.54
合计			44501.88	23797.2			15616.47	5949.3			1487.4			2672.79	1938.3	502.29

备注：

1. 本证明可作为参保人在本单位参加社会保险的证明。向相关部门提供，查验部门可通过登录
网址：<https://sipub.sz.gov.cn/vp/>，输入下列验证码（ 3391f1340f6a60b7 ）核查，验证码有效期三个月。
2. 生育保险中的险种“1”为生育保险，“2”为生育医疗。
3. 医疗险种中的险种“1”为基本医疗保险一档，“2”为基本医疗保险二档，“4”为基本医疗保险三档，“5”为少儿/大学生医保（医疗保险二档），“6”为统筹医疗保险。
4. 上述“缴费明细”表中带“*”标识为补缴，空行为断缴。
5. 居民养老保险、少儿/学生医疗保险缴费情况不在本清单中展示。
6. 如2020年2月至6月的单位缴费部分金额为“0”或者缴费金额减半的，属于按规定减免后实收金额。
7. 单位编号对应的单位名称：
单位编号
30924003
单位名称
中铁八局集团深圳工程有限公司



质量员毛波相关资料

姓名 毛波

性别 男 民族 汉

出生 1995 年 6 月 27 日

住址 成都市东部新区贾家街道
高坡社区14组21号

公民身份号码 513902199506278612





中华人民共和国
居民身份证

签发机关 成都市公安局东部新区分局

有效期限 2022.02.10-2042.02.10



姓名 毛波

性别 男

出生年月 1995.06

技术资格 工程师

工作单位 中铁八局七公司

系列 工程系列

专业 工程检测

评审委员会 中铁八局集团有限公司工程师专业
技术职务任职资格评审委员会

评审通过时间 2023.07

证书编号 2023050304522

中国铁路工程集团有限公司
职称改革领导小组办公室颁发
Issued by Office of Leading Group
for Reform of Professional Titles of
China Railway Engineering Corporation



西南石油大学
SOUTHWEST PETROLEUM UNIVERSITY

毕业证书

毛波，男，1995年6月27日生。

于2014年9月至2018年6月在本校

材料成型及控制工程专业



四年制本科学习，修完教学计划规定的全部课程，
成绩合格，准予毕业。

校名：西南石油大学 校长：



证书编号：106151201805105066

2018年6月21日

证书编码: 1012510600009000126

住房和城乡建设领域施工现场专业人员 职业培训合格证



姓 名: 毛波

身份证号: 513902199506278612

岗位名称: 土建质量员

参加住房和城乡建设领域施工现场
专业人员职业培训, 测试成绩合格。



扫码验证

培训机构: 中国中铁股份有限公司

发证时间: 2025年 07月 14 日

查询地址: <http://rcgz.mohurd.gov.cn>

四川省社会保险单位参保证明

单位名称：中铁八局集团有限公司 单位社保编号 5000007302 当前参保地：四川省省本级

参保险种：企业职工基本养老保险, 失业保险, 工伤保险 (2025年01月-2025年10月)



缴费月份	缴费情况							
	企业职工养老保险		机关事业单位养老保险		失业保险		工伤保险	
	企业缴费人数	企业缴费金额	机关缴费人数	机关缴费金额	缴费人数	缴费金额	缴费人数	缴费金额
202501	3514	13224170.4		0	2790	440705.02	3479	443708.34
202502	3513	13215305.28		0	2789	440335.64	3478	443465.14
202503	3509	13199976.72		0	2793	440847.65	3474	442872.36
202504	3497	13141449.84		0	2791	439465.08	3462	440823.91
202505	3518	13157105.52		0	2814	440332.59	3483	441636.95
202506	3508	13117234.32		0	2830	442314.8	3478	441183.59
202507	3512	13091675.28		0	2843	442539.98	3482	440113.36
202508	3509	13081504.56		0	2840	442007.18	3479	439848.9
202509	3518	13099937.52		0	2858	444145.42	3488	440638.38
202510	0			0	0		0	
欠费情况（从单位初次参保时间2003年12月截至2023年12月）								
险种	企业养老保险（本金）		机关养老保险（本金）		失业保险（本金）		工伤保险（本金）	
累计欠费（元）	0		0		0		0	

人员缴费信息(2025年01月-2025年10月)

序号	证件号码	姓名	养老保险			失业保险		工伤保险	
			养老类型	本单位首次缴费开始时间	期间累计缴费月数	本单位首次缴费开始时间	期间累计缴费月数	本单位首次缴费开始时间	期间累计缴费月数
1	621225199512084216	任二龙	企业职工养老	202501	9	202501	9	202501	9
2	513902198409095334	唐敏	企业职工养老	202501	9	202501	9	202501	9
3	510181198404094411	贾勇	企业职工养老	202501	9	202501	9	202501	9
4	430224199408147210	陈亭华	企业职工养老	202501	9	202501	9	202501	9
5	510113197606190435	黄海滨	企业职工养老	202501	9	202501	9	202501	9
6	513901198910230222	张敏	企业职工养老	202501	9	202501	9	202501	9
7	620403199610030918	李秉臻	企业职工养老	202501	9	202501	9	202501	9
8	510125199211012815	雷杰	企业职工养老	202501	9	202501	9	202501	9
9	511022197703237997	李朝辉	企业职工养老	202501	9	202501	9	202501	9
10	513902199506278612	毛波	企业职工养老	202501	9	202501	9	202501	9

11	510923199604245223	邓明华	企业职工养老	202501	9	202501	9	202501	9
12	360602198805111028	陈媛凤	企业职工养老	202501	9	202501	9	202501	9

打印时间：2025年10月28日

- 说明：1. 本证明采用电子验证方式，不再加盖红色鲜章。如需验证，请登陆<https://www.schrss.org.cn/scgg10/bzmyztoPage.do>，凭验证码 B 7 F N N S e h m b b m p H n m R W n P 验证。验证码有效期至2026 年 01 月 28 日（有效期三个月）。
2. 如对2023年12月及以前的参保证明内容有异议的，请到参保地社保经办机构核实；2024年1月及以后的缴费情况按照税务部门反馈的实际到账情况记录。
3. “欠费情况”仅提供2023年12月及之前欠缴纳社会保险费的情况。
4. 2024年1月1日起，由税务部门征收社会保险费，缴费记录可能存在滞后。



质量员李秉臻相关资料

姓名 李秉臻
性别 男 民族 汉
出生 1996 年 10 月 3 日
住址 甘肃省白银市平川区宝积乡魏家地村二社32号



公民身份号码 620403199610030918

中华人民共和国居民身份证



签发机关 白银市公安局平川分局
有效期限 2017.01.24-2027.01.24

兰州交通大学

本科毕业证书



学生 李秉臻 性别 男， 1996 年 10 月 03 日生，于 2014 年 09 月至 2018 年 06 月在本校测绘与地理信息学院 测绘工程专业 4 年制本科学习，修完教学计划规定的全部课程，成绩合格，准予毕业。

校 长：李引珍

校 名：兰州交通大学

证书编号：107321201805003892

二〇一八年六月二十二日

152



系 列
Series 工程系列

专 业
Profession 土木工程

评审委员会
Evaluation Committee
中铁八局集团有限公司工程师专业
技术职务任职资格评审委员会
评审通过时间
Date of Approval 2023.07

姓 名
Name 李秉臻

性 别
Sex 男

出生年月
Date of Birth 1996.10

技术资格
Technical Qualification 工程师

工作单位
Place of work 中铁八局七公司

证书编号
Certificate 023050304525

中国铁路工程集团有限公司
职称改革领导小组办公室颁发
Issued by Office of Leading Group
for Reform of Professional Titles of
China Railway Engineering Corporation

证书编码: 1012110600007000250

住房和城乡建设领域施工现场专业人员 职业培训合格证



姓 名: 李秉臻

身份证号: 620403199610030918

岗位名称: 土建质量员

参加住房和城乡建设领域施工现场
专业人员职业培训, 测试成绩合格。

继续教育记录:

2025 年度, 继续教育学时为 32 学时。

2024 年度, 继续教育学时为 32 学时。



扫码验证

培训机构: 中国中铁股份有限公司

发证时间: 2021年 06月 27日

查询地址: <http://rcgz.mohurd.gov.cn>

四川省社会保险单位参保证明

单位名称：中铁八局集团有限公司

单位社保编号 5000007302

当前参保地：四川省省本级

参保险种：企业职工基本养老保险, 失业保险, 工伤保险 (2025年01月-2025年10月)



缴费月份	缴费情况							
	企业职工养老保险		机关事业单位养老保险		失业保险		工伤保险	
	企业缴费人数	企业缴费金额	机关缴费人数	机关缴费金额	缴费人数	缴费金额	缴费人数	缴费金额
202501	3514	13224170.4		0	2790	440705.02	3479	443708.34
202502	3513	13215305.28		0	2789	440335.64	3478	443465.14
202503	3509	13199976.72		0	2793	440847.65	3474	442872.36
202504	3497	13141449.84		0	2791	439465.08	3462	440823.91
202505	3518	13157105.52		0	2814	440332.59	3483	441636.95
202506	3508	13117234.32		0	2830	442314.8	3478	441183.59
202507	3512	13091675.28		0	2843	442539.98	3482	440113.36
202508	3509	13081504.56		0	2840	442007.18	3479	439848.9
202509	3518	13099937.52		0	2858	444145.42	3488	440638.38
202510	0			0	0		0	
欠费情况（从单位初次参保时间2003年12月截至2023年12月）								
险种	企业养老保险（本金）		机关养老保险（本金）		失业保险（本金）		工伤保险（本金）	
累计欠费（元）	0		0		0		0	

人员缴费信息 (2025年01月-2025年10月)

序号	证件号码	姓名	养老保险			失业保险		工伤保险	
			养老类型	本单位首次缴费开始时间	期间累计缴费月数	本单位首次缴费开始时间	期间累计缴费月数	本单位首次缴费开始时间	期间累计缴费月数
1	621225199512084216	任二龙	企业职工养老	202501	9	202501	9	202501	9
2	513902198409095334	唐敏	企业职工养老	202501	9	202501	9	202501	9
3	510181198404094411	贾勇	企业职工养老	202501	9	202501	9	202501	9
4	430224199408147210	陈亭华	企业职工养老	202501	9	202501	9	202501	9
5	510113197606190435	黄海滨	企业职工养老	202501	9	202501	9	202501	9
6	513901198910230222	张敏	企业职工养老	202501	9	202501	9	202501	9
7	620403199610030918	李秉臻	企业职工养老	202501	9	202501	9	202501	9
8	510125199211012815	雷杰	企业职工养老	202501	9	202501	9	202501	9
9	511022197703237997	李朝辉	企业职工养老	202501	9	202501	9	202501	9
10	513902199506278612	毛波	企业职工养老	202501	9	202501	9	202501	9

11	510923199604245223	邓明华	企业职工养老	202501	9	202501	9	202501	9
12	360602198805111028	陈媛凤	企业职工养老	202501	9	202501	9	202501	9

打印时间：2025年10月28日

- 说明：1. 本证明采用电子验证方式，不再加盖红色鲜章。如需验证，请登陆<https://www.schrss.org.cn/scggjw/cbzymz/toPage.do>，凭验证码 B 7 F N N S e h m b b m p H n m R W n P 验证。验证码有效期至2026 年 01 月 28 日（有效期三个月）。
2. 如对2023年12月及以前的参保证明内容有异议的，请到参保地社保经办机构核实；2024年1月及以后的缴费情况按照税务部门反馈的实际到账情况记录。
3. “欠费情况”仅提供2023年12月及之前欠缴纳社会保险费的情况。
4. 2024年1月1日起，由税务部门征收社会保险费，缴费记录可能存在滞后。



质量员彭小峰相关资料

姓名 彭小峰

性别 男 民族 汉

出生 1994 年 11 月 24 日

住址 四川省泸州市纳溪区白节镇青风村1组66号

公民身份号码 510503199411243451



中华人民共和国
居民身份证

签发机关 泸州市公安局纳溪分局

有效期限 2021.06.29-2041.06.29

普通高等学校

毕业证书



学生 彭小峰 性别男、一九九四年 十一月二十四日生、于二〇一四年
九月至二〇一八年 六月在本校 土木工程 专业
四年制 本科学习，修完教学计划规定的全部课程，成绩合格，准予毕业。

校

名：



校

长：

刘清友

证书编号:106231201805006089

二〇一八年 六 月二十八日

165



系 列
Series 工程系列

专 业
Profession 市政工程

评审委员会
Evaluation Committee
中铁八局集团有限公司工程师专业
技术职务任职资格评审委员会

评审通过时间
Date of Approval 2023.07

姓 名
Name 彭小峰

性 别
Sex 男

出生年月
Date of Birth 1994.11

技术资格
Technical Qualification 工程师

工作单位
Place of work 中铁八局七公司

证书编号
Certificate N 2023050304531

中国铁路工程集团有限公司
职称改革领导小组办公室颁发
Issued by Office of Leading Group
for Reform of Professional Titles of
China Railway Engineering Corporation



证书编码: 1011910900001000023

住房和城乡建设领域施工现场专业人员 职业培训合格证



姓 名: 彭小峰

身份证号: 510503199411243451

岗位名称: 市政工程质量员

参加住房和城乡建设领域施工现场
专业人员职业培训, 测试成绩合格。

继续教育记录:

2024 年度, 继续教育学时为 32 学时。

2023 年度, 继续教育学时为 32 学时。



扫码验证

培训机构: 中国中铁股份有限公司

发证时间: 2019 年 12 月 16 日

查询地址: <http://rcgz.mohurd.gov.cn>

四川省社会保险单位参保证明

单位名称：中铁八局集团有限公司

单位社保编号 5000007302

当前参保地：四川省省本级

参保险种：企业职工基本养老保险, 失业保险, 工伤保险 (2024年10月-2025年10月)



缴费月份	缴费情况							
	企业职工养老保险		机关事业单位养老保险		失业保险		工伤保险	
	企业缴费人数	企业缴费金额	机关缴费人数	机关缴费金额	缴费人数	缴费金额	缴费人数	缴费金额
202410	3524	13494473.28		0	2795	449117.97	3489	246074.74
202411	3510	13448883.12		0	2784	447634.56	3475	245211.41
202412	3509	13441150.56		0	2784	447537.92	3474	245006.48
202501	3514	13224170.4		0	2790	440705.02	3479	443708.34
202502	3513	13215305.28		0	2789	440335.64	3478	443465.14
202503	3509	13199976.72		0	2793	440847.65	3474	442872.36
202504	3497	13141449.84		0	2791	439465.08	3462	440823.91
202505	3518	13157105.52		0	2814	440332.59	3483	441636.95
202506	3508	13117234.32		0	2830	442314.8	3478	441183.59
202507	3512	13091675.28		0	2843	442539.98	3482	440113.36
202508	3509	13081504.56		0	2840	442007.18	3479	439848.9
202509	3518	13099937.52		0	2858	444145.42	3488	440638.38
202510	0			0	0		0	
欠费情况 (从单位初次参保时间2003年12月截至2023年12月)								
险种	企业养老保险 (本金)		机关养老保险 (本金)		失业保险 (本金)		工伤保险 (本金)	
累计欠费 (元)	0		0		0		0	

人员缴费信息 (2024年10月-2025年10月)

序号	证件号码	姓名	养老保险			失业保险		工伤保险	
			养老类型	本单位首次缴费开始时间	期间累计缴费月数	本单位首次缴费开始时间	期间累计缴费月数	本单位首次缴费开始时间	期间累计缴费月数
1	511303199311041385	何佳	企业职工养老	202410	12	202410	12	202410	12
2	510623197409083112	何定东	企业职工养老	202410	12	202410	12	202410	12
3	513821199009062793	马麒麟	企业职工养老	202410	12	202410	12	202410	12
4	510824198511052373	吴元波	企业职工养老	202410	12	202410	12	202410	12
5	512924197510163111	李小东	企业职工养老	202410	12	202410	12	202410	12
6	510183199803056970	熊峻榭	企业职工养老	202410	12	202410	12	202410	12

7	510181199708092815	王磊	企业职工养老	202410	12	202410	12	202410	12
8	510113199402010411	窦维骏	企业职工养老	202410	12	202410	12	202410	12
9	510129199208090033	陈杰	企业职工养老	202410	9	202410	9	202410	9
10	513029199506164931	李波	企业职工养老	202410	7	202410	7	202410	7
11	533523199604030016	段嘉松	企业职工养老	202410	12	202410	12	202410	12
12	511522199708200313	刘宏涛	企业职工养老	202410	12	202410	12	202410	12
13	51152219921023329X	曹亮	企业职工养老	202410	12	202410	12	202410	12
14	500233199009216674	卢安军	企业职工养老	202410	12	202410	12	202410	12
15	500235199301300059	向首屹	企业职工养老	202410	12	202410	12	202410	12
16	340121199610227699	尹君	企业职工养老	202410	12	202410	12	202410	12
17	510503199411243451	彭小峰	企业职工养老	202410	12	202410	12	202410	12

打印时间：2025年10月23日

- 说明：1. 本证明采用电子验证方式，不再加盖红色鲜章。如需验证，请登陆<https://www.schrss.org.cn/scggfw/cbzmyz/toPage.do>，凭验证码 B F g j T d 9 8 7 G r S 1 l y y b 5 B u 验证。验证码有效期至2026 年 01 月 23 日（有效期三个月）。
2. 如对2023年12月及以前的参保证明内容有异议的，请到参保地社保经办机构核实；2024年1月及以后的缴费情况按照税务部门反馈的实际到账情况记录。
3. “欠费情况”仅提供2023年12月及之前欠缴纳社会保险费的情况。
4. 2024年1月1日起，由税务部门征收社会保险费，缴费记录可能存在滞后。

质量员段嘉松相关资料

姓名 段嘉松

性别 男 民族 白

出生 1996 年 4 月 3 日

住址 云南省临沧市云县爱华镇
爱华社区瑞信中央广场7
幢1单元1002室



公民身份号码 533523199604030016



中华人民共和国
居民身份证

签发机关 云县公安局

有效期限 2025.02.17-2045.02.17

北京交通大学

毕 业 证 书

学生段嘉松，性别男，一九九六年四月三日生，于二〇一四年九月至二〇一八年七月在本校土木建筑工程学院土木工程专业普通全日制四年制本科学习。修完培养计划规定的全部内容，成绩合格，准予毕业。

校长：

宁滨

校名：



证书编号:100041201805003085

二〇一八年七月十一日

169



姓名
Name 段嘉松

性别
Sex 男

出生年月
Date of Birth 1996.04

技术资格
Technical Qualification 工程师

工作单位
Place of work 中铁八局七公司

系列
Series 工程系列

专业
Profession 土木工程

评审委员会
Evaluation Committee 中铁八局集团有限公司工程师专业
技术职务任职资格评审委员会

评审通过时间
Date of Approval 2023.07

证书编号
Certificate No. 2023050304521



中国铁路工程集团有限公司
职称改革领导小组办公室颁发
Issued by Office of Leading Group
for Reform of Professional Titles of
China Railway Engineering Corporation

证书编码: 0512010900002000057

住房和城乡建设领域施工现场专业人员 职业培训合格证



姓 名: 段嘉松

身份证号: 533523199604030016

岗位名称: 市政工程质量员

参加住房和城乡建设领域施工现场
专业人员职业培训, 测试成绩合格。

继续教育记录:

2024 年度, 继续教育学时为 32 学时。

2023 年度, 继续教育学时为 32 学时。



扫码验证

培训机构: 四川建筑职业技术学院

发证时间: 2020 年 08 月 17 日

查询地址: <http://rcgz.mohurd.gov.cn>

四川省社会保险单位参保证明

单位名称：中铁八局集团有限公司

单位社保编号 5000007302

当前参保地：四川省省本级

参保险种：企业职工基本养老保险, 失业保险, 工伤保险(2024年10月-2025年10月)



缴费月份	缴费情况							
	企业职工养老保险		机关事业单位养老保险		失业保险		工伤保险	
	企业缴费人数	企业缴费金额	机关缴费人数	机关缴费金额	缴费人数	缴费金额	缴费人数	缴费金额
202410	3524	13494473.28		0	2795	449117.97	3489	246074.74
202411	3510	13448883.12		0	2784	447634.56	3475	245211.41
202412	3509	13441150.56		0	2784	447537.92	3474	245006.48
202501	3514	13224170.4		0	2790	440705.02	3479	443708.34
202502	3513	13215305.28		0	2789	440335.64	3478	443465.14
202503	3509	13199976.72		0	2793	440847.65	3474	442872.36
202504	3497	13141449.84		0	2791	439465.08	3462	440823.91
202505	3518	13157105.52		0	2814	440332.59	3483	441636.95
202506	3508	13117234.32		0	2830	442314.8	3478	441183.59
202507	3512	13091675.28		0	2843	442539.98	3482	440113.36
202508	3509	13081504.56		0	2840	442007.18	3479	439848.9
202509	3518	13099937.52		0	2858	444145.42	3488	440638.38
202510	0			0	0		0	
欠费情况（从单位初次参保时间2003年12月截至2023年12月）								
险种	企业养老保险（本金）		机关养老保险（本金）		失业保险（本金）		工伤保险（本金）	
累计欠费（元）	0		0		0		0	

人员缴费信息(2024年10月-2025年10月)

序号	证件号码	姓名	养老保险			失业保险		工伤保险	
			养老类型	本单位首次缴费开始时间	期间累计缴费月数	本单位首次缴费开始时间	期间累计缴费月数	本单位首次缴费开始时间	期间累计缴费月数
1	511303199311041385	何佳	企业职工养老	202410	12	202410	12	202410	12
2	510623197409083112	何定东	企业职工养老	202410	12	202410	12	202410	12
3	513821199009062793	马麒麟	企业职工养老	202410	12	202410	12	202410	12
4	510824198511052373	吴元波	企业职工养老	202410	12	202410	12	202410	12
5	512924197510163111	李小东	企业职工养老	202410	12	202410	12	202410	12
6	510183199803056970	熊峻楠	企业职工养老	202410	12	202410	12	202410	12

7	510181199708092815	王磊	企业职工养老	202410	12	202410	12	202410	12
8	510113199402010411	窦维骏	企业职工养老	202410	12	202410	12	202410	12
9	510129199208090033	陈杰	企业职工养老	202410	9	202410	9	202410	9
10	513029199506164931	李波	企业职工养老	202410	7	202410	7	202410	7
11	533523199604030016	段嘉松	企业职工养老	202410	12	202410	12	202410	12
12	511522199708200313	刘宏涛	企业职工养老	202410	12	202410	12	202410	12
13	51152219921023329X	曹亮	企业职工养老	202410	12	202410	12	202410	12
14	500233199009216674	卢安军	企业职工养老	202410	12	202410	12	202410	12
15	500235199301300059	向首屹	企业职工养老	202410	12	202410	12	202410	12
16	340121199610227699	尹君	企业职工养老	202410	12	202410	12	202410	12
17	510503199411243451	彭小峰	企业职工养老	202410	12	202410	12	202410	12

打印时间：2025年10月23日

- 说明：1. 本证明采用电子验证方式，不再加盖红色鲜章。如需验证，请登陆<https://www.schrss.org.cn/scggfw/cbzmyz/toPage.do>，凭验证码 B F g j T d 9 8 7 G r S 1 1 y y b 5 B u 验证。验证码有效期至2026 年 01 月 23 日（有效期三个月）。
2. 如对2023年12月及以前的参保证明内容有异议的，请到参保地社保经办机构核实；2024年1月及以后的缴费情况按照税务部门反馈的实际到账情况记录。
3. “欠费情况”仅提供2023年12月及之前欠缴纳社会保险费的情况。
4. 2024年1月1日起，由税务部门征收社会保险费，缴费记录可能存在滞后。

施工员窦维骏相关资料

姓名 窦维骏
性别 男 民族 汉
出生 1994 年 2 月 1 日
住址 成都市青白江区安居路
219号10栋2单元2楼4号
公民身份号码 510113199402010411



中华人民共和国
居民身份证



签发机关 成都市公安局青白江分局
有效期限 2020.11.04-2040.11.04

46



姓名 窦维骏
Name
性别 男
Sex
出生年月 1994. 02
Date of Birth
技术资格 工程师
Technical Qualification
工作单位 中铁八局七公司
Place of work

系列 工程系列
Series
专业 市政工程
Profession
评审委员会 中铁八局集团有限公司
Evaluation Committee 工程系列中级评委会
评审通过时间 2022. 07
Date of Approval

证书编号 2022050304095
Certificate No:

中国铁路工程集团有限公司
职称改革领导小组办公室颁发
Issued by Office of Leading Group
for Reform of Professional Titles of
China Railway Engineering Corporation





西南石油大学
SOUTHWEST PETROLEUM UNIVERSITY

毕业证书

窦维骏，男，1994年2月1日生。

于2015年8月至2017年6月在本校

土木工程

专业



专科起点 本科学习，修完教学计划规定的全部课程，
成绩合格，准予毕业。

校 名：

西南石油大学

校 长：

彭显刚

证书编号：106151201705101557

2017 年 6 月 15 日

证书编码: 1011910400003000085

住房和城乡建设领域施工现场专业人员 职业培训合格证



姓 名: 窦维骏

身份证号: 510113199402010411

岗位名称: 市政工程施工员

参加住房和城乡建设领域施工现场
专业人员职业培训, 测试成绩合格。

继续教育记录:

2024 年度, 继续教育学时为 32 学时。

2023 年度, 继续教育学时为 32 学时。



扫码验证

培训机构: 中国中铁股份有限公司

发证时间: 2019 年 12 月 31 日

查询地址: <http://rcgz.mohurd.gov.cn>

四川省社会保险单位参保证明

单位名称：中铁八局集团有限公司

单位社保编号 5000007302

当前参保地：四川省省本级

参保险种：企业职工基本养老保险, 失业保险, 工伤保险 (2024年10月-2025年10月)



缴费月份	缴费情况							
	企业职工养老保险		机关事业单位养老保险		失业保险		工伤保险	
	企业缴费人数	企业缴费金额	机关缴费人数	机关缴费金额	缴费人数	缴费金额	缴费人数	缴费金额
202410	3524	13494473.28		0	2795	449117.97	3489	246074.74
202411	3510	13448883.12		0	2784	447634.56	3475	245211.41
202412	3509	13441150.56		0	2784	447537.92	3474	245006.48
202501	3514	13224170.4		0	2790	440705.02	3479	443708.34
202502	3513	13215305.28		0	2789	440335.64	3478	443465.14
202503	3509	13199976.72		0	2793	440847.65	3474	442872.36
202504	3497	13141449.84		0	2791	439465.08	3462	440823.91
202505	3518	13157105.52		0	2814	440332.59	3483	441636.95
202506	3508	13117234.32		0	2830	442314.8	3478	441183.59
202507	3512	13091675.28		0	2843	442539.98	3482	440113.36
202508	3509	13081504.56		0	2840	442007.18	3479	439848.9
202509	3518	13099937.52		0	2858	444145.42	3488	440638.38
202510	0			0	0		0	
欠费情况（从单位初次参保时间2003年12月截至2023年12月）								
险种	企业养老保险（本金）		机关养老保险（本金）		失业保险（本金）		工伤保险（本金）	
累计欠费（元）	0		0		0		0	

人员缴费信息 (2024年10月-2025年10月)

序号	证件号码	姓名	养老保险			失业保险		工伤保险	
			养老类型	本单位首次缴费开始时间	期间累计缴费月数	本单位首次缴费开始时间	期间累计缴费月数	本单位首次缴费开始时间	期间累计缴费月数
1	511303199311041385	何佳	企业职工养老	202410	12	202410	12	202410	12
2	510623197409083112	何定东	企业职工养老	202410	12	202410	12	202410	12
3	513821199009062793	马麒麟	企业职工养老	202410	12	202410	12	202410	12
4	510824198511052373	吴元波	企业职工养老	202410	12	202410	12	202410	12
5	512924197510163111	李小东	企业职工养老	202410	12	202410	12	202410	12
6	510183199803056970	熊峻樋	企业职工养老	202410	12	202410	12	202410	12

7	510181199708092815	王磊	企业职工养老	202410	12	202410	12	202410	12
8	510113199402010411	窦维骏	企业职工养老	202410	12	202410	12	202410	12
9	510129199208090033	陈杰	企业职工养老	202410	9	202410	9	202410	9
10	513029199506164931	李波	企业职工养老	202410	7	202410	7	202410	7
11	533523199604030016	段嘉松	企业职工养老	202410	12	202410	12	202410	12
12	511522199708200313	刘宏涛	企业职工养老	202410	12	202410	12	202410	12
13	51152219921023329X	曹亮	企业职工养老	202410	12	202410	12	202410	12
14	500233199009216674	卢安军	企业职工养老	202410	12	202410	12	202410	12
15	500235199301300059	向首屹	企业职工养老	202410	12	202410	12	202410	12
16	340121199610227699	尹君	企业职工养老	202410	12	202410	12	202410	12
17	510503199411243451	彭小峰	企业职工养老	202410	12	202410	12	202410	12

打印时间：2025年10月23日

- 说明：1. 本证明采用电子验证方式，不再加盖红色鲜章。如需验证，请登陆<https://www.schrss.org.cn/scggfw/cbzmyz/toPage.do>，凭验证码 B F g j T d 9 8 7 G r S l l y y b 5 B u 验证。验证码有效期至2026 年 01 月 23 日（有效期三个月）。
2. 如对2023年12月及以前的参保证明内容有异议的，请到参保地社保经办机构核实；2024年1月及以后的缴费情况按照税务部门反馈的实际到账情况记录。
3. “欠费情况”仅提供2023年12月及之前欠缴纳社会保险费的情况。
4. 2024年1月1日起，由税务部门征收社会保险费，缴费记录可能存在滞后。

施工员尹君相关资料

姓名 尹君
性别 男 民族 汉
出生 1996 年 10 月 22 日
住址 安徽省长丰县造甲乡宋岗村下户组



公民身份号码 340121199610227699

中华人民共和国居民身份证



签发机关 长丰县公安局
有效期限 2017.10.27-2027.10.27

普通高等学校

毕业证书



学生 尹君 性别 男，一九九六年 十 月二十二日生，于二〇一四年 九 月至二〇一八年 七 月在本校 工程管理专业 四 年制 本 科学学习，修完教学计划规定的全部课程，成绩合格，准予毕业。

学校名称：安徽建筑大学

证书编号：108781201805001391

校 长： 

二〇一八年 七 月 一 日

中华人民共和国教育部学历证书查询网址：<http://www.chsi.com.cn>



姓名
Name 尹 君

性别
Sex 男

出生年月
Date of Birth 199610

技术资格
Technical Qualification 工程师

工作单位
Place of work 中铁八局

系 列
Series 工程系列

专 业
Profession 市政工程

评审委员会
Evaluation Committee 中铁八局集团有限公司工程系列
中级职称评审委员会

评审通过时间
Date of Approval 202407

证书编号
Certificate No. 2024050305435

中国铁路工程集团有限公司
职称改革领导小组办公室颁发
Issued by Office of Leading Group
for Reform of Professional Titles of
China Railway Engineering Corporation

证书编码: 1012410400003000029

住房和城乡建设领域施工现场专业人员 职业培训合格证

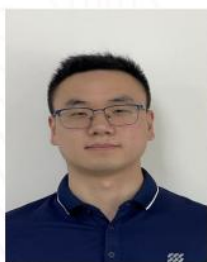

姓名: 尹君

身份证号: 340121199610227699

岗位名称: 市政工程施工员

参加住房和城乡建设领域施工现场
专业人员职业培训, 测试成绩合格。

继续教育记录:

2025 年度, 继续教育学时为 32 学时。



扫码验证

培训机构: 中国中铁股份有限公司

发证时间: 2024年05月17日

查询地址: <http://rcgz.mohurd.gov.cn>

四川省社会保险单位参保证明

单位名称：中铁八局集团有限公司

单位社保编号 5000007302

当前参保地：四川省省本级

参保险种：企业职工基本养老保险, 失业保险, 工伤保险(2024年10月-2025年10月)



缴费月份	缴费情况							
	企业职工养老保险		机关事业单位养老保险		失业保险		工伤保险	
	企业缴费人数	企业缴费金额	机关缴费人数	机关缴费金额	缴费人数	缴费金额	缴费人数	缴费金额
202410	3524	13494473.28		0	2795	449117.97	3489	246074.74
202411	3510	13448883.12		0	2784	447634.56	3475	245211.41
202412	3509	13441150.56		0	2784	447537.92	3474	245006.48
202501	3514	13224170.4		0	2790	440705.02	3479	443708.34
202502	3513	13215305.28		0	2789	440335.64	3478	443465.14
202503	3509	13199976.72		0	2793	440847.65	3474	442872.36
202504	3497	13141449.84		0	2791	439465.08	3462	440823.91
202505	3518	13157105.52		0	2814	440332.59	3483	441636.95
202506	3508	13117234.32		0	2830	442314.8	3478	441183.59
202507	3512	13091675.28		0	2843	442539.98	3482	440113.36
202508	3509	13081504.56		0	2840	442007.18	3479	439848.9
202509	3518	13099937.52		0	2858	444145.42	3488	440638.38
202510	0			0	0		0	
欠费情况（从单位初次参保时间2003年12月截至2023年12月）								
险种	企业养老保险（本金）		机关养老保险（本金）		失业保险（本金）		工伤保险（本金）	
累计欠费（元）	0		0		0		0	

人员缴费信息(2024年10月-2025年10月)

序号	证件号码	姓名	养老保险			失业保险		工伤保险	
			养老类型	本单位首次缴费开始时间	期间累计缴费月数	本单位首次缴费开始时间	期间累计缴费月数	本单位首次缴费开始时间	期间累计缴费月数
1	511303199311041385	何佳	企业职工养老	202410	12	202410	12	202410	12
2	510623197409083112	何定东	企业职工养老	202410	12	202410	12	202410	12
3	513821199009062793	马麒麟	企业职工养老	202410	12	202410	12	202410	12
4	510824198511052373	吴元波	企业职工养老	202410	12	202410	12	202410	12
5	512924197510163111	李小东	企业职工养老	202410	12	202410	12	202410	12
6	510183199803056970	熊峻楠	企业职工养老	202410	12	202410	12	202410	12

7	510181199708092815	王磊	企业职工养老	202410	12	202410	12	202410	12
8	510113199402010411	窦维骏	企业职工养老	202410	12	202410	12	202410	12
9	510129199208090033	陈杰	企业职工养老	202410	9	202410	9	202410	12
10	513029199506164931	李波	企业职工养老	202410	7	202410	7	202410	12
11	533523199604030016	段嘉松	企业职工养老	202410	12	202410	12	202410	12
12	511522199708200313	刘宏涛	企业职工养老	202410	12	202410	12	202410	12
13	51152219921023329X	曹亮	企业职工养老	202410	12	202410	12	202410	12
14	500233199009216674	卢安军	企业职工养老	202410	12	202410	12	202410	12
15	500235199301300059	向首屹	企业职工养老	202410	12	202410	12	202410	12
16	340121199610227699	尹君	企业职工养老	202410	12	202410	12	202410	12
17	510503199411243451	彭小峰	企业职工养老	202410	12	202410	12	202410	12

打印时间：2025年10月23日

- 说明：1. 本证明采用电子验证方式，不再加盖红色鲜章。如需验证，请登陆<https://www.schrss.org.cn/scggfw/cbzymyz/toPage.do>，凭验证码 B F g j T d 9 8 7 G r S l l y y b 5 B u 验证。验证码有效期至2026 年 01 月 23 日（有效期三个月）。
2. 如对2023年12月及以前的参保证明内容有异议的，请到参保地社保经办机构核实；2024年1月及以后的缴费情况按照税务部门反馈的实际到账情况记录。
3. “欠费情况”仅提供2023年12月及之前欠缴纳社会保险费的情况。
4. 2024年1月1日起，由税务部门征收社会保险费，缴费记录可能存在滞后。

施工员杨广贤相关资料

姓名 杨广贤
性别 男 民族 汉
出生 1993 年 9 月 24 日
住址 长沙市望城区白沙洲街道
晨通城20栋1205号
公民身份号码 430624199309240016



中华人民共和国居民身份证



签发机关 长沙市公安局望城分局
有效期限 2023.08.22-2043.08.22

普通高等学校

毕业证书



学生 杨广贤 性别 男 , 一九九三年 九 月二十四日生, 于
二〇一一年 九 月至二〇一五年 六 月在本学院 土木工程
专业四年制本科学习, 修完教学计划规定的全部课程, 成绩合格, 准予毕业。

校 名: 长沙理工大学城南学院 院长: 袁列斌

证书编号: 136351201505300399 二〇一五 年 六 月十八 日



姓名
Name 杨广贤

性别
Sex 男

出生年月
Date of Birth 1993. 09

技术资格
Technical Qualification 工程师

工作单位
Place of work 中铁八局集团第七工程有限公司

系列
Series 工程系列

专业
Profession 桥梁工程

评审委员会
Evaluation Committee 中铁八局集团有限公司
工程系列中评委

评审通过时间
Date of Approval 2020. 07

证书编号
Certificate No. 2020043752

中国铁路工程集团有限公司
职称改革领导小组办公室颁发
Issued by Office of Leading Group
for Reform of Professional Titles of
China Railway Engineering Corporation

证书编码：1011810110118000188

住房和城乡建设领域施工现场专业人员 职业培训合格证



姓 名： 杨广贤

身份证号： 430624199309240016

岗位名称： 土建施工员

参加住房和城乡建设领域施工现场
专业人员职业培训，测试成绩合格。

继续教育记录：

2025 年度，继续教育学时为 32 学时。

2024 年度，继续教育学时为 32 学时。



扫码验证

培训机构： 中国中铁股份有限公司

发证时间： 2020 年 10 月 30 日

查询地址： <http://rcgz.mohurd.gov.cn>



四川省社会保险个人参保证明

参保人姓名: 杨广贤

性别: 男

社会保障号码: 43062419920914001



(一) 历年参保基本情况

险种	当前缴费状态	累计月数(个)
企业职工基本养老保险	参保缴费	123
失业保险	参保缴费	123
工伤保险	参保缴费	123
工伤保险	暂停缴费(中断)	123

(二) 2023年11月至2025年10月的参保缴费明细

单位: 元

缴费月份	参保单位编号	养老保险			失业保险			工伤保险		参保地	
		类型	缴费基数	单位缴纳	个人缴纳	缴费基数	单位缴纳	个人缴纳	缴费基数		单位缴纳
202311	5000007302	企业养老	18221	2915.36	1457.68	18221	109.33	72.88	18221	102.04	四川省省本级
202312	5000007302	企业养老	18221	2915.36	1457.68	18221	109.33	72.88	18221	102.04	四川省省本级
202401	5000007302	企业养老	16794	2687.04	1343.52	16794	100.76	67.18	16794	75.24	四川省省本级
202402	5000007302	企业养老	16794	2687.04	1343.52	16794	100.76	67.18	16794	75.24	四川省省本级
202403	5000007302	企业养老	16794	2687.04	1343.52	16794	100.76	67.18	16794	75.24	四川省省本级
202404	5000007302	企业养老	16794	2687.04	1343.52	16794	100.76	67.18	16794	75.24	四川省省本级
202405	5000007302	企业养老	16794	2687.04	1343.52	16794	100.76	67.18	16794	75.24	四川省省本级
202406	5000007302	企业养老	16794	2687.04	1343.52	16794	100.76	67.18	16794	75.24	四川省省本级
202407	5000007302	企业养老	16794	2687.04	1343.52	16794	100.76	67.18	16794	75.24	四川省省本级
202408	5000007302	企业养老	16794	2687.04	1343.52	16794	100.76	67.18	16794	75.24	四川省省本级
202409	5000007302	企业养老	16794	2687.04	1343.52	16794	100.76	67.18	16794	75.24	四川省省本级
202410	5000007302	企业养老	16794	2687.04	1343.52	16794	100.76	67.18	16794	75.24	四川省省本级
202411	5000007302	企业养老	16794	2687.04	1343.52	16794	100.76	67.18	16794	75.24	四川省省本级
202412	5000007302	企业养老	16794	2687.04	1343.52	16794	100.76	67.18	16794	75.24	四川省省本级
202501	5000007302	企业养老	12755	2040.8	1020.4	12755	76.53	51.02	12755	107.14	四川省省本级
202502	5000007302	企业养老	12755	2040.8	1020.4	12755	76.53	51.02	12755	107.14	四川省省本级
202503	5000007302	企业养老	12755	2040.8	1020.4	12755	76.53	51.02	12755	107.14	四川省省本级
202504	5000007302	企业养老	12755	2040.8	1020.4	12755	76.53	51.02	12755	107.14	四川省省本级
202505	5000007302	企业养老	12755	2040.8	1020.4	12755	76.53	51.02	12755	107.14	四川省省本级
202506	5000007302	企业养老	12755	2040.8	1020.4	12755	76.53	51.02	12755	107.14	四川省省本级
202507	5000007302	企业养老	12755	2040.8	1020.4	12755	76.53	51.02	12755	107.14	四川省省本级
202508	5000007302	企业养老	12755	2040.8	1020.4	12755	76.53	51.02	12755	107.14	四川省省本级
202509	5000007302	企业养老	12755	2040.8	1020.4	12755	76.53	51.02	12755	107.14	四川省省本级
202510											

打印时间: 2025年10月29日

说明: 1. 表中“单位编号”对应的单位名称为: 5000007302: 中铁八局集团有限公司。

2. 本证明采用电子验证方式验证, 不再加盖红色公章。如需验证, 请登陆<https://www.schrss.org.cn/scggfw/cbzmyz/toPage.do>, 凭验证码 f19reJF7E715j3BqYkAU 验证, 验证码的有效期至2026 年 01 月 29 日(有效期三个月)。扫描左上角二维码也可验证。

3. 该表(一)历年参保基本情况中的“累计月数”不含视同缴费月数; 若存在视同缴费月数或重复缴费月数情形的, 以办理退休手续时核定的月数为准。

4. 该表(二)2023年11月至2025年10月的参保缴费明细, 显示的是所选择时段的实缴到账明细, 不含异地转入的基本养老保险缴费信息, 未实缴到账的显示为空。

5. 2024年1月1日起, 由税务部门征收社会保险费, 缴费记录可能存在滞后。



施工员陈亭华相关资料

姓名 陈亭华

性别 男 民族 汉

出生 1994 年 8 月 14 日

住址 湖南省茶陵县湖口镇米渡村江下062号

公民身份号码 430224199408147210



中华人民共和国居民身份证

签发机关 茶陵县公安局

有效期限 2023.07.26-2043.07.26



普通高等学校

毕业证书

学生 陈亭华 性别 男，一九九四年八月十四日生，于二〇一二年九月至二〇一六年六月在本校 土木工程 专业 四年制本科学习，修完教学计划规定的全部课程，成绩合格，准予毕业。

校 名： 校（院）长： 廖小平

证书编号：105381201605002262 二〇一六年六月二十五日



查询网址：<http://www.chsi.com.cn>



姓名 陈亭华
Name

性别 男
Sex

出生年月 199408
Date of Birth

技术资格 工程师
Technical Qualification

工作单位 中铁八局七公司
Place of work

系列 工程系列
Series

专业 土木工程
Profession

评审委员会 中铁八局集团有限公司工程系列
Evaluation Committee 中级职称评审委员会

评审通过时间 202507
Date of Approval

证书编号 2025050304974
Certificate No.

中国铁路工程集团有限公司
职称评审工作领导小组办公室颁发
Issued by the Office of Leading Group
for Professional Title Evaluation of
China Railway Engineering Corporation



证书编码: 1012210100006000062

住房和城乡建设领域施工现场专业人员 职业培训合格证



姓 名: 陈亭华

身份证号: 430224199408147210

岗位名称: 土建施工员

参加住房和城乡建设领域施工现场
专业人员职业培训, 测试成绩合格。

继续教育记录:

2024 年度, 继续教育学时为 32 学时。

2023 年度, 继续教育学时为 32 学时。



扫码验证

培训机构: 中国中铁股份有限公司

发证时间: 2022年 07月 11日

查询地址: <http://rcgz.mohurd.gov.cn>

四川省社会保险单位参保证明

单位名称：中铁八局集团有限公司

单位社保编号 5000007302

当前参保地：四川省省本级

参保险种：企业职工基本养老保险, 失业保险, 工伤保险(2025年01月-2025年10月)



缴费月份	缴费情况							
	企业职工养老保险		机关事业单位养老保险		失业保险		工伤保险	
	企业缴费人数	企业缴费金额	机关缴费人数	机关缴费金额	缴费人数	缴费金额	缴费人数	缴费金额
202501	3514	13224170.4		0	2790	440705.02	3479	443708.34
202502	3513	13215305.28		0	2789	440335.64	3478	443465.14
202503	3509	13199976.72		0	2793	440847.65	3474	442872.36
202504	3497	13141449.84		0	2791	439465.08	3462	440823.91
202505	3518	13157105.52		0	2814	440332.59	3483	441636.95
202506	3508	13117234.32		0	2830	442314.8	3478	441183.59
202507	3512	13091675.28		0	2843	442539.98	3482	440113.36
202508	3509	13081504.56		0	2840	442007.18	3479	439848.9
202509	3518	13099937.52		0	2858	444145.42	3488	440638.38
202510	0			0	0		0	
欠费情况（从单位初次参保时间2003年12月截至2023年12月）								
险种	企业养老保险（本金）		机关养老保险（本金）		失业保险（本金）		工伤保险（本金）	
累计欠费（元）	0		0		0		0	

人员缴费信息(2025年01月-2025年10月)

序号	证件号码	姓名	养老保险			失业保险		工伤保险	
			养老类型	本单位首次缴费开始时间	期间累计缴费月数	本单位首次缴费开始时间	期间累计缴费月数	本单位首次缴费开始时间	期间累计缴费月数
1	621225199512084216	任二龙	企业职工养老	202501	9	202501	9	202501	9
2	513902198409095334	唐敏	企业职工养老	202501	9	202501	9	202501	9
3	510181198404094411	贾勇	企业职工养老	202501	9	202501	9	202501	9
4	430224199408147210	陈亭华	企业职工养老	202501	9	202501	9	202501	9
5	510113197606190435	黄海滨	企业职工养老	202501	9	202501	9	202501	9
6	513901198910230222	张敏	企业职工养老	202501	9	202501	9	202501	9
7	620403199610030918	李秉臻	企业职工养老	202501	9	202501	9	202501	9
8	510125199211012815	雷杰	企业职工养老	202501	9	202501	9	202501	9
9	511022197703237997	李朝辉	企业职工养老	202501	9	202501	9	202501	9
10	513902199506278612	毛波	企业职工养老	202501	9	202501	9	202501	9

1 1	510923199604245223	邓明华	企业职工养老	202501	9	202501	9	202501	9
1 2	360602198805111028	陈媛凤	企业职工养老	202501	9	202501	9	202501	9

打印时间：2025年10月28日

- 说明：1. 本证明采用电子验证方式，不再加盖红色鲜章。如需验证，请登陆<https://www.schrss.org.cn/scg818/bzmy2/toPage.do>，凭验证码 B 7 F N N S e h m b b m p H n m R W n P 验证。验证码有效期至2026 年 01 月 28 日（有效期三个月）。
2. 如对2023年12月及以前的参保证明内容有异议的，请到参保地社保经办机构核实；2024年1月及以后的缴费情况按照税务部门反馈的实际到账情况记录。
3. “欠费情况”仅提供2023年12月及之前欠缴纳社会保险费的情况。
4. 2024年1月1日起，由税务部门征收社会保险费，缴费记录可能存在滞后。



测量员马麒麟相关资料



	系 列 工程系列 Series
	专 业 工程测量 Profession
	评审委员会 中铁八局集团有限公司工程系列 Evaluation Committee 中级职称评审委员会
	评审通过时间 202507 Date of Approval
姓 名 马麒麟 Name	
性 别 男 Sex	
出生年月 199009 Date of Birth	
技术资格 工程师 Technical Qualification	
工作单位 中铁八局七公司 Place of work	
	证书编号 2025050304972 Certificate
	中国铁路工程集团有限公司 职称评审工作领导小组办公室颁发 Issued by the Office of Leading Group for Professional Title Evaluation of China Railway Engineering Corporation



中华人民共和国教育部学历证书查询网址: <http://www.chsi.com.cn>





姓名 马麒麟 性别 男
Name Sex

出生日期 1990 年 09 月 06 日
Birth Date Year Month Day

证书编号 1622011115402525
Certificate No.

身份证号 513821199009062793
ID Card No.



职业(工种)及等级 大地测量员四级
Occupation & Skill Level

理论知识考试成绩 86.0
Result of Theoretical Knowledge Test

操作技能考核成绩 90.0
Result of Operational Skill Test

评定成绩 良好
Result of Test

职业技能鉴定(指导)中心(印)
Seal of Occupational Skill Testing Authority

2016 年 07 月 04 日
Year Month Day

Nº38788815

四川省社会保险单位参保证明

单位名称：中铁八局集团有限公司

单位社保编号 5000007302

当前参保地：四川省省本级

参保险种：企业职工基本养老保险, 失业保险, 工伤保险(2024年10月-2025年10月)



缴费月份	缴费情况							
	企业职工养老保险		机关事业单位养老保险		失业保险		工伤保险	
	企业缴费人数	企业缴费金额	机关缴费人数	机关缴费金额	缴费人数	缴费金额	缴费人数	缴费金额
202410	3524	13494473.28		0	2795	449117.97	3489	246074.74
202411	3510	13448883.12		0	2784	447634.56	3475	245211.41
202412	3509	13441150.56		0	2784	447537.92	3474	245006.48
202501	3514	13224170.4		0	2790	440705.02	3479	443708.34
202502	3513	13215305.28		0	2789	440335.64	3478	443465.14
202503	3509	13199976.72		0	2793	440847.65	3474	442872.36
202504	3497	13141449.84		0	2791	439465.08	3462	440823.91
202505	3518	13157105.52		0	2814	440332.59	3483	441636.95
202506	3508	13117234.32		0	2830	442314.8	3478	441183.59
202507	3512	13091675.28		0	2843	442539.98	3482	440113.36
202508	3509	13081504.56		0	2840	442007.18	3479	439848.9
202509	3518	13099937.52		0	2858	444145.42	3488	440638.38
202510	0			0	0		0	
欠费情况（从单位初次参保时间2003年12月截至2023年12月）								
险种	企业养老保险（本金）		机关养老保险（本金）		失业保险（本金）		工伤保险（本金）	
累计欠费（元）	0		0		0		0	

人员缴费信息(2024年10月-2025年10月)

序号	证件号码	姓名	养老保险			失业保险		工伤保险	
			养老类型	本单位首次缴费开始时间	期间累计缴费月数	本单位首次缴费开始时间	期间累计缴费月数	本单位首次缴费开始时间	期间累计缴费月数
1	511303199311041385	何佳	企业职工养老	202410	12	202410	12	202410	12
2	510623197409083112	何定东	企业职工养老	202410	12	202410	12	202410	12
3	513821199009062793	马麒麟	企业职工养老	202410	12	202410	12	202410	12
4	510824198511052373	吴元波	企业职工养老	202410	12	202410	12	202410	12
5	512924197510163111	李小东	企业职工养老	202410	12	202410	12	202410	12
6	510183199803056970	熊峻楠	企业职工养老	202410	12	202410	12	202410	12

7	510181199708092815	王磊	企业职工养老	202410	12	202410	12	202410	12
8	510113199402010411	窦维骏	企业职工养老	202410	12	202410	12	202410	12
9	510129199208090033	陈杰	企业职工养老	202410	9	202410	9	202410	9
10	513029199506164931	李波	企业职工养老	202410	7	202410	7	202410	7
11	533523199604030016	段嘉松	企业职工养老	202410	12	202410	12	202410	12
12	511522199708200313	刘宏涛	企业职工养老	202410	12	202410	12	202410	12
13	51152219921023329X	曹亮	企业职工养老	202410	12	202410	12	202410	12
14	500233199009216674	卢安军	企业职工养老	202410	12	202410	12	202410	12
15	500235199301300059	向首屹	企业职工养老	202410	12	202410	12	202410	12
16	340121199610227699	尹君	企业职工养老	202410	12	202410	12	202410	12
17	510503199411243451	彭小峰	企业职工养老	202410	12	202410	12	202410	12

打印时间：2025年10月23日

- 说明：1. 本证明采用电子验证方式，不再加盖红色鲜章。如需验证，请登陆<https://www.schrss.org.cn/scggfw/cbzymyz/toPage.do>，凭验证码 B F g j T d 9 8 7 G r S l l y y b 5 B u 验证。验证码有效期至2026 年 01 月 23 日（有效期三个月）。
2. 如对2023年12月及以前的参保证明内容有异议的，请到参保地社保经办机构核实；2024年1月及以后的缴费情况按照税务部门反馈的实际到账情况记录。
3. “欠费情况”仅提供2023年12月及之前欠缴纳社会保险费的情况。
4. 2024年1月1日起，由税务部门征收社会保险费，缴费记录可能存在滞后。

测量员赵旭相关资料

姓名 赵旭

性别 男 民族 汉

出生 1995 年 11 月 22 日

住址 四川省广元市利州区女皇北路230号

公民身份号码 510802199511220919



中华人民共和国居民身份证

签发机关 广元市公安局利州分局

有效期限 2021.10.11-2031.10.11



姓名 赵旭

Name

性别 男

Sex

出生年月 1995. 11

Date of Birth

技术资格 助理工程师

Technical Qualification

工作单位 中铁八局桥梁公司

Place of work

系列 工程系列

Series

专业 市政工程

Profession

评审委员会 按国家规定定职

Evaluation Committee

评审通过时间 2019. 07

Date of Approval

证书编号 4312201907023

Certificate No:

中国铁路工程集团有限公司

职称改革领导小组办公室颁发

Issued by Office of Leading Group for Reform of Professional Titles of China Railway Engineering Corporation





西南石油大学
SOUTHWEST PETROLEUM UNIVERSITY

毕业证书

赵旭，男，1995年11月22日生。

于 2016 年 9 月至 2018 年 6 月在本校

土木工程

专业



专科起点 本科学习，修完教学计划规定的全部课程，
成绩合格，准予毕业。

校

名：



西南石油大学

校

长：

赵旭

证书编号：106151201805102682

2018 年 6 月 21 日

姓名: 赵旭	社保电脑号: 813277965	身份证号码: 510802199511220919	页码: 1
参保单位名称: 中铁八局集团深圳工程有限公司	单位编号: 30924003		计算单位: 元

备注：

1. 本证明可作为参保人在本单位参加社会保险的证明。向相关部门提供，查验部门可通过登录
网址：<https://sipub.sz.gov.cn/vp/>，输入下列验证码（ 3391f1340f6aab3w ）核查，验证码有效期三个月。

2. 生育保险中的险种“1”为生育保险，“2”为生育医疗。

3. 医疗险种中的险种“1”为基本医疗保险一档，“2”为基本医疗保险二档，“4”为基本医疗保险三档，“5”为少儿/大学生医保（医疗保险二档），“6”为统筹医疗保险。

4. 上述“缴费明细”表中带“*”标识为补缴，空行为断缴。

5. 居民养老保险、少儿/学生医疗保险缴费情况不在本清单中展示。

6. 如2020年2月至6月的单位缴费部分金额为“0”或者缴费金额减半的，属于按规定减免后实收金额。

7. 单位编号对应的单位名称：

单位编号	单位名称
30924003	中铁八局集团深圳工程有限公司

武汉市社会保险基金管理局
社保费缴纳清单
打印日期: 2024年10月23日
证明专用章

预算员陈媛凤相关资料

姓名 陈媛凤
性别 女 民族 汉
出生 1988 年 5 月 11 日
住址 成都市青白江区大弯文汇
路28号1栋1单元4楼405号
公民身份号码 360602198805111028



中华人民共和国居民身份证

签发机关 成都市公安局青白江分局
有效期限 2023.12.29-2043.12.29



普通高等学校

毕业证书

学生 陈媛凤 性别 女，一九八八年 五 月 十一 日生，于二〇〇六
年 九 月至二〇〇九年 六 月在本校 工程造价
专业 三 年制 专 科学习，修完教学计划规定的全部课程，成绩合
格，准予毕业。

校 名：重庆科技学院

校（院）长： 

证书编号：115511200906001968

二〇〇九年 六 月 二十八日



107



姓名
Name 陈媛凤

性别
Sex 女

出生年月
Date of Birth 1988. 05

技术资格
Technical Qualification 工程师

工作单位
Place of work 中铁八局集团第七工程局有限公司

系列
Series 工程系列

专业
Profession 工程经济（概预算）

评审委员会
Evaluation Committee 中铁八局集团有限公司
工程系列中评委

评审通过时间
Date of Approval 2020. 07

证书编号
Certificate No: 2020043743

中国铁路工程集团有限公司
职称改革领导小组办公室颁发
Issued by Office of Leading Group
for Reform of Professional Titles of
China Railway Engineering Corporation



四川省社会保险单位参保证明

单位名称：中铁八局集团有限公司 单位社保编号 5000007302 当前参保地：四川省省本级

参保险种：企业职工基本养老保险, 失业保险, 工伤保险 (2025年01月-2025年10月)



缴费月份	缴费情况							
	企业职工养老保险		机关事业单位养老保险		失业保险		工伤保险	
	企业缴费人数	企业缴费金额	机关缴费人数	机关缴费金额	缴费人数	缴费金额	缴费人数	缴费金额
202501	3514	13224170.4		0	2790	440705.02	3479	443708.34
202502	3513	13215305.28		0	2789	440335.64	3478	443465.14
202503	3509	13199976.72		0	2793	440847.65	3474	442872.36
202504	3497	13141449.84		0	2791	439465.08	3462	440823.91
202505	3518	13157105.52		0	2814	440332.59	3483	441636.95
202506	3508	13117234.32		0	2830	442314.8	3478	441183.59
202507	3512	13091675.28		0	2843	442539.98	3482	440113.36
202508	3509	13081504.56		0	2840	442007.18	3479	439848.9
202509	3518	13099937.52		0	2858	444145.42	3488	440638.38
202510	0			0	0		0	
欠费情况（从单位初次参保时间2003年12月截至2023年12月）								
险种	企业养老保险（本金）		机关养老保险（本金）		失业保险（本金）		工伤保险（本金）	
累计欠费（元）	0		0		0		0	

人员缴费信息 (2025年01月-2025年10月)

序号	证件号码	姓名	养老保险			失业保险		工伤保险	
			养老类型	本单位首次缴费开始时间	期间累计缴费月数	本单位首次缴费开始时间	期间累计缴费月数	本单位首次缴费开始时间	期间累计缴费月数
1	621225199512084216	任二龙	企业职工养老	202501	9	202501	9	202501	9
2	513902198409095334	唐敏	企业职工养老	202501	9	202501	9	202501	9
3	510181198404094411	贾勇	企业职工养老	202501	9	202501	9	202501	9
4	430224199408147210	陈亭华	企业职工养老	202501	9	202501	9	202501	9
5	510113197606190435	黄海滨	企业职工养老	202501	9	202501	9	202501	9
6	513901198910230222	张敏	企业职工养老	202501	9	202501	9	202501	9
7	620403199610030918	李秉臻	企业职工养老	202501	9	202501	9	202501	9
8	510125199211012815	雷杰	企业职工养老	202501	9	202501	9	202501	9
9	511022197703237997	李朝辉	企业职工养老	202501	9	202501	9	202501	9
10	513902199506278612	毛波	企业职工养老	202501	9	202501	9	202501	9

1 1	510923199604245223	邓明华	企业职工养老	202501	9	202501	9	202501	9
1 2	360602198805111028	陈媛凤	企业职工养老	202501	9	202501	9	202501	9

打印时间：2025年10月28日

- 说明：1. 本证明采用电子验证方式，不再加盖红色鲜章。如需验证，请登陆<https://www.schrss.org.cn/scggfb/cbzmyzs/toPage.do>，凭验证码 B 7 F N N S e h m b b m p H n m R W n P 验证。验证码有效期至2026 年 01 月 28 日（有效期三个月）。
2. 如对2023年12月及以前的参保证明内容有异议的，请到参保地社保经办机构核实；2024年1月及以后的缴费情况按照税务部门反馈的实际到账情况记录。
3. “欠费情况”仅提供2023年12月及之前欠缴纳社会保险费的情况。
4. 2024年1月1日起，由税务部门征收社会保险费，缴费记录可能存在滞后。



预算员杨明英相关资料





姓名 杨明英
Name
性别 女
Sex
出生年月 198506
Date of Birth
技术资格 助理工程师
Technical Qualification
工作单位 中铁八局七公司
Place of work

系列 工程系列
Series
专业 土木工程
Profession
评审委员会 中铁八局集团有限公司工程系列初级职称评审委员会
Evaluation Committee
评审通过时间 202407
Date of Approval

证书编号 2024050402045
Certificate No:

中国铁路工程集团有限公司
职称改革领导小组办公室颁发
Issued by Office of Leading Group
for Reform of Professional Titles of
China Railway Engineering Corporation

深圳市社会保险历年参保缴费明细表（个人）

姓名：杨明英 社保电脑号：813277972 身份证号码：51112919850616202X 页码：1
参保单位名称：中铁八局集团深圳工程有限公司 单位编号：30924003 计算单位：元

缴费年	月	单位编号	养老保险			医疗保险				生育			工伤保险		失业保险		
			基数	单位交	个人交	险种	基数	单位交	个人交	险种	基数	单位交	基数	单位交	基数	单位交	个人交
2023	07	30924003	12042.0	1685.88	963.36	1	12042	746.6	240.84	1	12042	60.21	12042	93.93	2360	16.52	7.08
2023	08	30924003	12042.0	1685.88	963.36	1	12042	746.6	240.84	1	12042	60.21	12042	93.93	2360	16.52	7.08
2023	09	30924003	12042.0	1685.88	963.36	1	12042	746.6	240.84	1	12042	60.21	12042	93.93	2360	16.52	7.08
2023	10	30924003	12042.0	1685.88	963.36	1	12042	722.52	240.84	1	12042	60.21	12042	93.93	2360	16.52	7.08
2023	11	30924003	12042.0	1685.88	963.36	1	12042	722.52	240.84	1	12042	60.21	12042	93.93	2360	16.52	7.08
2023	12	30924003	12042.0	1685.88	963.36	1	12042	722.52	240.84	1	12042	60.21	12042	93.93	2360	16.52	7.08
2024	01	30924003	11306.0	1582.84	904.48	1	11306	565.3	226.12	1	11306	56.53	11306	88.19	11306	90.45	22.61
2024	02	30924003	11306.0	1582.84	904.48	1	11306	565.3	226.12	1	11306	56.53	11306	88.19	11306	90.45	22.61
2024	03	30924003	11306.0	1582.84	904.48	1	11306	565.3	226.12	1	11306	56.53	11306	88.19	11306	90.45	22.61
2024	04	30924003	11306.0	1695.9	904.48	1	11306	565.3	226.12	1	11306	56.53	11306	88.19	11306	90.45	22.61
2024	05	30924003	11306.0	1695.9	904.48	1	11306	565.3	226.12	1	11306	56.53	11306	88.19	11306	90.45	22.61
2024	06	30924003	11306.0	1695.9	904.48	1	11306	565.3	226.12	1	11306	56.53	11306	88.19	11306	90.45	22.61
2024	07	30924003	11306.0	1695.9	904.48	1	11306	565.3	226.12	1	11306	56.53	11306	113.06	11306	90.45	22.61
2024	08	30924003	11306.0	1695.9	904.48	1	11306	565.3	226.12	1	11306	56.53	11306	113.06	11306	90.45	22.61
2024	09	30924003	11306.0	1695.9	904.48	1	11306	565.3	226.12	1	11306	56.53	11306	113.06	11306	90.45	22.61
2024	10	30924003	11306.0	1695.9	904.48	1	11306	565.3	226.12	1	11306	56.53	11306	113.06	11306	90.45	22.61
2024	11	30924003	11306.0	1695.9	904.48	1	11306	565.3	226.12	1	11306	56.53	11306	113.06	11306	90.45	22.61
2024	12	30924003	11306.0	1695.9	904.48	1	11306	565.3	226.12	1	11306	56.53	11306	113.06	11306	90.45	22.61
2025	01	30924003	8967.0	1434.72	717.36	1	8967	448.35	179.34	1	8967	44.84	8967	89.67	8967	71.74	17.93
2025	02	30924003	8967.0	1434.72	717.36	1	8967	448.35	179.34	1	8967	44.84	8967	89.67	8967	71.74	17.93
2025	03	30924003	8967.0	1434.72	717.36	1	8967	448.35	179.34	1	8967	44.84	8967	89.67	8967	71.74	17.93
2025	04	30924003	8967.0	1434.72	717.36	1	8967	448.35	179.34	1	8967	44.84	8967	89.67	8967	71.74	17.93
2025	05	30924003	8967.0	1434.72	717.36	1	8967	448.35	179.34	1	8967	44.84	8967	89.67	8967	71.74	17.93
2025	06	30924003	8967.0	1434.72	717.36	1	8967	448.35	179.34	1	8967	44.84	8967	89.67	8967	71.74	17.93
2025	07	30924003	8967.0	1434.72	717.36	1	8967	448.35	179.34	1	8967	44.84	8967	89.67	8967	71.74	17.93
2025	08	30924003	8967.0	1434.72	717.36	1	8967	448.35	179.34	1	8967	44.84	8967	89.67	8967	71.74	17.93
2025	09	30924003	8967.0	1434.72	717.36	1	8967	448.35	179.34	1	8967	44.84	8967	89.67	8967	71.74	17.93
合计			43039.38	23090.16			15226.11	5772.54			1443.18			1830.18		475.17	

备注：
1. 本证明可作为参保人在本单位参加社会保险的证明。向相关部门提供，查验部门可通过登录
网址：<https://sipub.sz.gov.cn/vp/>，输入下列验证码（ 3391f146c978bc78 ）核查，验证码有效期三个月。
2. 生育保险中的险种“1”为生育保险，“2”为生育医疗。
3. 医疗险种中的险种“1”为基本医疗保险一档，“2”为基本医疗保险二档，“4”为基本医疗保险三档，“5”为少儿/大学生医保（医疗保险二档），“6”为统筹医疗保险。
4. 上述“缴费明细”表中带“*”标识为补缴，空行为断缴。
5. 居民养老保险、少儿/学生医疗保险缴费情况不在本清单中展示。
6. 如2020年2月至6月的单位缴费部分金额为“0”或者缴费金额减半的，属于按规定减免后实收金额。
7. 单位编号对应的单位名称：
单位编号 30924003 单位名称 中铁八局集团深圳工程有限公司



劳资专管员（劳务员）邓明华相关资料

姓名 邓明华
性别 女 民族 汉
出生 1996 年 4 月 24 日
住址 四川省金堂县玉龙街25号
附2号
公民身份号码 510923199604245223



中华人民共和国居民身份证



签发机关 金堂县公安局
有效期限 2022.06.01-2042.06.01

普通高等学校

毕业证书



学生 邓明华 性别 女， 1996 年 4 月 24 日生，于 2019 年 9 月
至 2023 年 1 月在本校 网络教育 道路桥梁与渡河工程 专业
专科起点 2.5 年制本科学习，修完教学计划规定的全部课程，成绩合格，准予毕业。

校 名：西南交通大学 校 长：杨丹

证书编号：106135202305007243 2023 年 1 月 30 日





姓名
Name 邓明华

性别
Sex 女

出生年月
Date of Birth 199604

技术资格
Technical Qualification 助理工程师

工作单位
Place of work 中铁八局七公司

系列
Series 工程系列

专业
Profession 试验检测

评审委员会
Evaluation Committee 中铁八局集团第七工程有限公司
工程系列初级评委会

评审通过时间
Date of Approval 2021.07

证书编号
Certificate No. 20210733

中国铁路工程集团有限公司
职称改革领导小组办公室颁发
Issued by Office of Leading Group
for Reform of Professional Titles of
China Railway Engineering Corporation

证书编码: 1012311300002000055

住房和城乡建设领域施工现场专业人员 职业培训合格证



姓 名: 邓明华

身份证号: 510923199604245223

岗位名称: 劳务员

参加住房和城乡建设领域施工现场
专业人员职业培训, 测试成绩合格。

继续教育记录:

2025 年度, 继续教育学时为 32 学时。

2024 年度, 继续教育学时为 32 学时。



扫码验证

培训机构: 中国中铁股份有限公司

发证时间: 2023 年 02 月 28 日

查询地址: <http://rcgz.mohurd.gov.cn>

四川省社会保险单位参保证明

单位名称：中铁八局集团有限公司 单位社保编号 5000007302 当前参保地：四川省省本级

参保险种：企业职工基本养老保险, 失业保险, 工伤保险(2025年01月-2025年10月)



缴费月份	缴费情况							
	企业职工养老保险		机关事业单位养老保险		失业保险		工伤保险	
	企业缴费人数	企业缴费金额	机关缴费人数	机关缴费金额	缴费人数	缴费金额	缴费人数	缴费金额
202501	3514	13224170.4		0	2790	440705.02	3479	443708.34
202502	3513	13215305.28		0	2789	440335.64	3478	443465.14
202503	3509	13199976.72		0	2793	440847.65	3474	442872.36
202504	3497	13141449.84		0	2791	439465.08	3462	440823.91
202505	3518	13157105.52		0	2814	440332.59	3483	441636.95
202506	3508	13117234.32		0	2830	442314.8	3478	441183.59
202507	3512	13091675.28		0	2843	442539.98	3482	440113.36
202508	3509	13081504.56		0	2840	442007.18	3479	439848.9
202509	3518	13099937.52		0	2858	444145.42	3488	440638.38
202510	0			0	0		0	
欠费情况（从单位初次参保时间2003年12月截至2023年12月）								
险种	企业养老保险（本金）		机关养老保险（本金）		失业保险（本金）		工伤保险（本金）	
累计欠费（元）	0		0		0		0	

人员缴费信息(2025年01月-2025年10月)

序号	证件号码	姓名	养老保险			失业保险		工伤保险	
			养老类型	本单位首次缴费开始时间	期间累计缴费月数	本单位首次缴费开始时间	期间累计缴费月数	本单位首次缴费开始时间	期间累计缴费月数
1	621225199512084216	任二龙	企业职工养老	202501	9	202501	9	202501	9
2	513902198409095334	唐敏	企业职工养老	202501	9	202501	9	202501	9
3	510181198404094411	贾勇	企业职工养老	202501	9	202501	9	202501	9
4	430224199408147210	陈亭华	企业职工养老	202501	9	202501	9	202501	9
5	510113197606190435	黄海滨	企业职工养老	202501	9	202501	9	202501	9
6	513901198910230222	张敏	企业职工养老	202501	9	202501	9	202501	9
7	620403199610030918	李秉臻	企业职工养老	202501	9	202501	9	202501	9
8	510125199211012815	雷杰	企业职工养老	202501	9	202501	9	202501	9
9	511022197703237997	李朝辉	企业职工养老	202501	9	202501	9	202501	9
10	513902199506278612	毛波	企业职工养老	202501	9	202501	9	202501	9

11	510923199604245223	邓明华	企业职工养老	202501	9	202501	9	202501	9
12	360602198805111028	陈媛凤	企业职工养老	202501	9	202501	9	202501	9

打印时间：2025年10月28日

- 说明：1. 本证明采用电子验证方式，不再加盖红色鲜章。如需验证，请登陆<https://www.schrss.org.cn/scgg/wz/bzmyztPage.do>，凭验证码 B 7 F N N S e h m b b m p H n m R W n P 验证。验证码有效期至2026 年 01 月 28 日（有效期三个月）。
2. 如对2023年12月及以前的参保证明内容有异议的，请到参保地社保经办机构核实；2024年1月及以后的缴费情况按照税务部门反馈的实际到账情况记录。
3. “欠费情况”仅提供2023年12月及之前欠缴纳社会保险费的情况。
4. 2024年1月1日起，由税务部门征收社会保险费，缴费记录可能存在滞后。



劳资专管员（劳务员）张敏相关资料

姓名 张敏
性别 女 民族 汉
出生 1989 年 10 月 23 日
住址 成都市青白江区黄金北路
5号
公民身份号码 513901198910230222



中华人民共和国居民身份证



签发机关 成都市公安局青白江分局
有效期限 2025.01.26-2045.01.26

普通高等学校

毕业证书



学生 张敏 性别女，一九八九年十月二十三日生，于二〇〇五年九月至二〇一〇年六月在本校 建筑装饰工程技术 专业五年一贯制专科（高职）学习，修完教学计划规定的全部课程，成绩合格，准予毕业。

校 名：四川建筑职业技术学院 校（院）长：李辉



证书编号：127641201006000054 二〇一〇 年 六 月二十五日

查询网址：<http://www.chsi.com.cn> 中华人民共和国教育部监制



姓名 张 敏
Name
性别 女
Sex
出生年月 1989.10
Date of Birth
技术资格 助理工程师
Technical Qualification
工作单位 中铁八局集团桥梁工程有限责任公司
Place of work

系列 工程系列
Series
专业 成本管理
Profession
评审委员会 中铁八局集团桥梁公司
Evaluation Committee
工程系列初评委
评审通过时间 2014.08
Date of Approval

证书编号 4312201408013
Certificate No:

中国铁路工程总公司
职称改革领导小组办公室颁发
Issued by Office of Leading Group
for Reform of Professional Titles of
China Railway Engineering Corporation

证书编码: 1011511310115000279

住房和城乡建设领域施工现场专业人员 职业培训合格证



姓 名: 张敏

身份证号: 513901198910230222

岗位名称: 劳务员

参加住房和城乡建设领域施工现场
专业人员职业培训, 测试成绩合格。

继续教育记录:

2024 年度, 继续教育学时为 32 学时。

2023 年度, 继续教育学时为 32 学时。



扫码验证

培训机构: 中国中铁股份有限公司

发证时间: 2020 年 11 月 24 日

查询地址: <http://rcgz.mohurd.gov.cn>

四川省社会保险单位参保证明

单位名称：中铁八局集团有限公司

单位社保编号 5000007302

当前参保地：四川省省本级

参保险种：企业职工基本养老保险, 失业保险, 工伤保险 (2025年01月-2025年10月)



缴费月份	缴费情况							
	企业职工养老保险		机关事业单位养老保险		失业保险		工伤保险	
	企业缴费人数	企业缴费金额	机关缴费人数	机关缴费金额	缴费人数	缴费金额	缴费人数	缴费金额
202501	3514	13224170.4		0	2790	440705.02	3479	443708.34
202502	3513	13215305.28		0	2789	440335.64	3478	443465.14
202503	3509	13199976.72		0	2793	440847.65	3474	442872.36
202504	3497	13141449.84		0	2791	439465.08	3462	440823.91
202505	3518	13157105.52		0	2814	440332.59	3483	441636.95
202506	3508	13117234.32		0	2830	442314.8	3478	441183.59
202507	3512	13091675.28		0	2843	442539.98	3482	440113.36
202508	3509	13081504.56		0	2840	442007.18	3479	439848.9
202509	3518	13099937.52		0	2858	444145.42	3488	440638.38
202510	0			0	0		0	
欠费情况 (从单位初次参保时间2003年12月截至2023年12月)								
险种	企业养老保险 (本金)		机关养老保险 (本金)		失业保险 (本金)		工伤保险 (本金)	
累计欠费 (元)	0		0		0		0	

人员缴费信息 (2025年01月-2025年10月)

序号	证件号码	姓名	养老保险			失业保险		工伤保险	
			养老类型	本单位首次缴费开始时间	期间累计缴费月数	本单位首次缴费开始时间	期间累计缴费月数	本单位首次缴费开始时间	期间累计缴费月数
1	621225199512084216	任二龙	企业职工养老	202501	9	202501	9	202501	9
2	513902198409095334	唐敏	企业职工养老	202501	9	202501	9	202501	9
3	510181198404094411	贾勇	企业职工养老	202501	9	202501	9	202501	9
4	430224199408147210	陈亭华	企业职工养老	202501	9	202501	9	202501	9
5	510113197606190435	黄海滨	企业职工养老	202501	9	202501	9	202501	9
6	513901198910230222	张敏	企业职工养老	202501	9	202501	9	202501	9
7	620403199610030918	李秉臻	企业职工养老	202501	9	202501	9	202501	9
8	510125199211012815	雷杰	企业职工养老	202501	9	202501	9	202501	9
9	511022197703237997	李朝辉	企业职工养老	202501	9	202501	9	202501	9
10	513902199506278612	毛波	企业职工养老	202501	9	202501	9	202501	9

1 1	510923199604245223	邓明华	企业职工养老	202501	9	202501	9	202501	9
1 2	360602198805111028	陈媛凤	企业职工养老	202501	9	202501	9	202501	9

打印时间：2025年10月28日

- 说明：1. 本证明采用电子验证方式，不再加盖红色鲜章。如需验证，请登陆<https://www.schrss.org.cn/scggw/bzmyztPage.do>，凭验证码 B 7 F N N S e h m b b m p H n m R W n P 验证。验证码有效期至2026 年 01 月 28 日（有效期三个月）。
2. 如对2023年12月及以前的参保证明内容有异议的，请到参保地社保经办机构核实；2024年1月及以后的缴费情况按照税务部门反馈的实际到账情况记录。
3. “欠费情况”仅提供2023年12月及之前欠缴纳社会保险费的情况。
4. 2024年1月1日起，由税务部门征收社会保险费，缴费记录可能存在滞后。



BIM 工程师王磊资料

姓名 王磊

性别 男 民族 汉

出生 1997 年 8 月 9 日

住址 四川省都江堰市天马镇金
华村4组

公民身份号码 510181199708092815



中华人民共和国
居民身份证

签发机关 都江堰市公安局

有效期限 2018.07.26-2028.07.26



西南石油大学
SOUTHWEST PETROLEUM UNIVERSITY

毕 业 证 书

王磊，男，1997年8月9日生。

于 2015 年 9 月至 2019 年 6 月在本校

土木工程

专业



四年制 本科学习，修完教学计划规定的全部课程，
成绩合格，准予毕业，

校 名: 西南石油大学

校 长:

王磊

证书编号: 106151201905101897

2019 年 6 月 21 日



姓名 王 磊
Name
性别 男
Sex
出生年月 199708
Date of Birth
技术资格 工程师
Technical Qualification
工作单位 中铁八局七公司
Place of work

系 列 工程系列
Series
专 业 土木工程
Profession
评审委员会 中铁八局集团有限公司工程系列
Evaluation Committee 中级职称评审委员会
评审通过时间 202407
Date of Approval

证书编号 2024050305430
Certificate No.

中国铁路工程集团有限公司
职称改革领导小组办公室颁发
Issued by Office of Leading Group
for Reform of Professional Titles of
China Railway Engineering Corporation



全国 BIM 技能等级考试 一级证书



王磊 参加 2020 年 11 月全国 BIM 技能等级考试
BIM建模师，成绩 合格，特发此证。

身份证号：510181199708092815

证书编号：2101001023008257

CERTIFICATE OF BIM SKILL PROFICIENCY TEST

Level I

ID Number: 510181199708092815

Certificate Number: 2101001023008257

中国图学学会
China Graphics Society

证书唯一序列号：
1100078303

四川省社会保险单位参保证明

单位名称：中铁八局集团有限公司

单位社保编号 5000007302

当前参保地：四川省省本级

参保险种：企业职工基本养老保险, 失业保险, 工伤保险 (2024年10月-2025年10月)



缴费月份	缴费情况							
	企业职工养老保险		机关事业单位养老保险		失业保险		工伤保险	
	企业缴费人数	企业缴费金额	机关缴费人数	机关缴费金额	缴费人数	缴费金额	缴费人数	缴费金额
202410	3524	13494473.28		0	2795	449117.97	3489	246074.74
202411	3510	13448883.12		0	2784	447634.56	3475	245211.41
202412	3509	13441150.56		0	2784	447537.92	3474	245006.48
202501	3514	13224170.4		0	2790	440705.02	3479	443708.34
202502	3513	13215305.28		0	2789	440335.64	3478	443465.14
202503	3509	13199976.72		0	2793	440847.65	3474	442872.36
202504	3497	13141449.84		0	2791	439465.08	3462	440823.91
202505	3518	13157105.52		0	2814	440332.59	3483	441636.95
202506	3508	13117234.32		0	2830	442314.8	3478	441183.59
202507	3512	13091675.28		0	2843	442539.98	3482	440113.36
202508	3509	13081504.56		0	2840	442007.18	3479	439848.9
202509	3518	13099937.52		0	2858	444145.42	3488	440638.38
202510	0			0	0		0	
欠费情况 (从单位初次参保时间2003年12月截至2023年12月)								
险种	企业养老保险 (本金)		机关养老保险 (本金)		失业保险 (本金)		工伤保险 (本金)	
累计欠费 (元)	0		0		0		0	

人员缴费信息 (2024年10月-2025年10月)

序号	证件号码	姓名	养老保险			失业保险		工伤保险	
			养老类型	本单位首次缴费开始时间	期间累计缴费月数	本单位首次缴费开始时间	期间累计缴费月数	本单位首次缴费开始时间	期间累计缴费月数
1	511303199311041385	何佳	企业职工养老	202410	12	202410	12	202410	12
2	510623197409083112	何定东	企业职工养老	202410	12	202410	12	202410	12
3	513821199009062793	马麒麟	企业职工养老	202410	12	202410	12	202410	12
4	510824198511052373	吴元波	企业职工养老	202410	12	202410	12	202410	12
5	512924197510163111	李小东	企业职工养老	202410	12	202410	12	202410	12
6	510183199803056970	熊峻楠	企业职工养老	202410	12	202410	12	202410	12

7	510181199708092815	王磊	企业职工养老	202410	12	202410	12	202410	12
8	510113199402010411	窦维骏	企业职工养老	202410	12	202410	12	202410	12
9	510129199208090033	陈杰	企业职工养老	202410	9	202410	9	202410	9
10	513029199506164931	李波	企业职工养老	202410	7	202410	7	202410	7
11	533523199604030016	段嘉松	企业职工养老	202410	12	202410	12	202410	12
12	511522199708200313	刘宏涛	企业职工养老	202410	12	202410	12	202410	12
13	51152219921023329X	曹亮	企业职工养老	202410	12	202410	12	202410	12
14	500233199009216674	卢安军	企业职工养老	202410	12	202410	12	202410	12
15	500235199301300059	向首屹	企业职工养老	202410	12	202410	12	202410	12
16	340121199610227699	尹君	企业职工养老	202410	12	202410	12	202410	12
17	510503199411243451	彭小峰	企业职工养老	202410	12	202410	12	202410	12

打印时间：2025年10月23日

- 说明：1. 本证明采用电子验证方式，不再加盖红色鲜章。如需验证，请登陆<https://www.schrss.org.cn/scggfw/cbzmyz/toPage.do>，凭验证码 B F g j T d 9 8 7 G r S 1 l y y b 5 B u 验证。验证码有效期至2026 年 01 月 23 日（有效期三个月）。
2. 如对2023年12月及以前的参保证明内容有异议的，请到参保地社保经办机构核实；2024年1月及以后的缴费情况按照税务部门反馈的实际到账情况记录。
3. “欠费情况”仅提供2023年12月及之前欠缴纳社会保险费的情况。
4. 2024年1月1日起，由税务部门征收社会保险费，缴费记录可能存在滞后。

BIM 工程师雷杰资料

姓名 雷杰
性别 男 民族 汉
出生 1992 年 11 月 1 日
住址 成都市新都区新繁镇清白街村5组42号
公民身份号码 510125199211012815



中华人民共和国居民身份证

签发机关 成都市公安局新都分局
有效期限 2020.09.21-2040.09.21

普通高等学校

毕业证书

学生 雷杰 性别 男 ，一九九二年 十一月 一 日生，于 二〇一一年 九月 至 二〇一五年 七月 在本校 机械设计制造及其自动化 专业 四年制本科学习，修完教学计划规定的全部课程，成绩合格，准予毕业。

校 名：西南交通大学

校（院）长：[Signature]

证书编号：106131201505008757

二〇一五年 七 月 一 日



姓名
Name 雷 杰

性别
Sex 男

出生年月
Date of Birth 1992. 11

技术资格
Technical Qualification 工程师

工作单位
Place of work 中铁八局集团第七工程有限公司

系列
Series 工程系列

专业
Profession 机械设计制作

评审委员会
Evaluation Committee 中铁八局集团有限公司
工程系列中评委

评审通过时间
Date of Approval 2020. 07

证书编号
Certificate No: 2020043745

中国铁路工程集团有限公司
职称改革领导小组办公室颁发
Issued by Office of Leading Group
for Reform of Professional Titles of
China Railway Engineering Corporation



BIM

全国 BIM 技能等级考试
一级证书



雷杰 参加 2023 年 06 月全国 BIM 技能等级考试
BIM建模师 , 成绩良好 , 特发此证。

身份证号: 510125199211012815

证书编号: 2301001023022048

CERTIFICATE OF BIM SKILL PROFICIENCY TEST

Level I

ID Number: 510125199211012815

Certificate Number: 2301001023022048

中国图学会
China Graphics Society

BIM

证书唯一序列号:



A1100059712

四川省社会保险单位参保证明

单位名称：中铁八局集团有限公司 单位社保编号 5000007302 当前参保地：四川省省本级

参保险种：企业职工基本养老保险, 失业保险, 工伤保险(2025年01月-2025年10月)



缴费月份	缴费情况							
	企业职工养老保险		机关事业单位养老保险		失业保险		工伤保险	
	企业缴费人数	企业缴费金额	机关缴费人数	机关缴费金额	缴费人数	缴费金额	缴费人数	缴费金额
202501	3514	13224170.4		0	2790	440705.02	3479	443708.34
202502	3513	13215305.28		0	2789	440335.64	3478	443465.14
202503	3509	13199976.72		0	2793	440847.65	3474	442872.36
202504	3497	13141449.84		0	2791	439465.08	3462	440823.91
202505	3518	13157105.52		0	2814	440332.59	3483	441636.95
202506	3508	13117234.32		0	2830	442314.8	3478	441183.59
202507	3512	13091675.28		0	2843	442539.98	3482	440113.36
202508	3509	13081504.56		0	2840	442007.18	3479	439848.9
202509	3518	13099937.52		0	2858	444145.42	3488	440638.38
202510	0			0	0		0	
欠费情况（从单位初次参保时间2003年12月截至2023年12月）								
险种	企业养老保险（本金）		机关养老保险（本金）		失业保险（本金）		工伤保险（本金）	
累计欠费（元）	0		0		0		0	

人员缴费信息(2025年01月-2025年10月)

序号	证件号码	姓名	养老保险			失业保险		工伤保险	
			养老类型	本单位首次缴费开始时间	期间累计缴费月数	本单位首次缴费开始时间	期间累计缴费月数	本单位首次缴费开始时间	期间累计缴费月数
1	621225199512084216	任二龙	企业职工养老	202501	9	202501	9	202501	9
2	513902198409095334	唐敏	企业职工养老	202501	9	202501	9	202501	9
3	510181198404094411	贾勇	企业职工养老	202501	9	202501	9	202501	9
4	430224199408147210	陈亭华	企业职工养老	202501	9	202501	9	202501	9
5	510113197606190435	黄海滨	企业职工养老	202501	9	202501	9	202501	9
6	513901198910230222	张敏	企业职工养老	202501	9	202501	9	202501	9
7	620403199610030918	李秉臻	企业职工养老	202501	9	202501	9	202501	9
8	510125199211012815	雷杰	企业职工养老	202501	9	202501	9	202501	9
9	511022197703237997	李朝辉	企业职工养老	202501	9	202501	9	202501	9
10	513902199506278612	毛波	企业职工养老	202501	9	202501	9	202501	9

1 1	510923199604245223	邓明华	企业职工养老	202501	9	202501	9	202501	9
1 2	360602198805111028	陈媛凤	企业职工养老	202501	9	202501	9	202501	9

打印时间：2025年10月28日

- 说明：1. 本证明采用电子验证方式，不再加盖红色鲜章。如需验证，请登陆<https://www.schrss.org.cn/scgg/02bzmyz/toPage.do>，凭验证码 B 7 F N N S e h m b b m p H n m R W n P 验证。验证码有效期至2026 年 01 月 28 日（有效期三个月）。
2. 如对2023年12月及以前的参保证明内容有异议的，请到参保地社保经办机构核实；2024年1月及以后的缴费情况按照税务部门反馈的实际到账情况记录。
3. “欠费情况”仅提供2023年12月及之前欠缴社会保险费的情况。
4. 2024年1月1日起，由税务部门征收社会保险费，缴费记录可能存在滞后。



标准员李朝辉相关资料

姓名 李朝辉
性别 男 民族 汉
出生 1977 年 3 月 23 日
住址 重庆市九龙坡区兴胜路8号
公民身份号码 511022197703237997



中华人民共和国居民身份证



签发机关 重庆市公安局九龙坡分局
有效期限 2006.03.13-2026.03.13

普通高等学校
毕业证书



中华人民共和国教育部监制
No. 02117004

学生 李朝辉 性别 男
一九七七年 三 月 二十三日 生, 于一九九八年
九 月至二〇〇二年 七 月在本校
水利水电动力工程 专业
四 年制本科学习, 修完教学计划规
定的全部课程, 成绩合格, 准予毕业。

校(院)长: 何天清
校 名: 昆明理工大学
二〇〇三年 七 月 一 日
学校编号: 10674120020502232

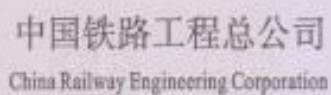

技术资格
Technical
Qualification

工作单位 中铁八局一公司
Place of work

系列 Series	工程技术
专业 Profession	桥梁工程
评审委员会 Evaluation Committee	中铁八局集团 工程系列中评委
评审通过时间 Date of Approval	2007.07

证书编号
Certificate No: 3408101460

中国铁路工程总公司
职称改革领导小组办公室颁发
Issued by Office of Leading Group
for Reform of Professional Titles of
China Railway Engineering Corporation

聘任登记
Records for Appointment

[illegible]

证书编码: 1011711510117000081

住房和城乡建设领域施工现场专业人员 职业培训合格证



姓 名: 李朝辉

身份证号: 511022197703237997

岗位名称: 标准员

参加住房和城乡建设领域施工现场
专业人员职业培训, 测试成绩合格。

继续教育记录:

2025 年度, 继续教育学时为 32 学时。

2024 年度, 继续教育学时为 32 学时。



扫码验证

培训机构: 中国中铁股份有限公司

发证时间: 2020 年 11 月 03 日

查询地址: <http://rcgz.mohurd.gov.cn>

四川省社会保险单位参保证明

单位名称：中铁八局集团有限公司

单位社保编号 5000007302

当前参保地：四川省省本级

参保险种：企业职工基本养老保险, 失业保险, 工伤保险(2025年01月-2025年10月)



缴费月份	缴费情况							
	企业职工养老保险		机关事业单位养老保险		失业保险		工伤保险	
	企业缴费人数	企业缴费金额	机关缴费人数	机关缴费金额	缴费人数	缴费金额	缴费人数	缴费金额
202501	3514	13224170.4		0	2790	440705.02	3479	443708.34
202502	3513	13215305.28		0	2789	440335.64	3478	443465.14
202503	3509	13199976.72		0	2793	440847.65	3474	442872.36
202504	3497	13141449.84		0	2791	439465.08	3462	440823.91
202505	3518	13157105.52		0	2814	440332.59	3483	441636.95
202506	3508	13117234.32		0	2830	442314.8	3478	441183.59
202507	3512	13091675.28		0	2843	442539.98	3482	440113.36
202508	3509	13081504.56		0	2840	442007.18	3479	439848.9
202509	3518	13099937.52		0	2858	444145.42	3488	440638.38
202510	0			0	0		0	
欠费情况（从单位初次参保时间2003年12月截至2023年12月）								
险种	企业养老保险（本金）		机关养老保险（本金）		失业保险（本金）		工伤保险（本金）	
累计欠费（元）	0		0		0		0	

人员缴费信息(2025年01月-2025年10月)

序号	证件号码	姓名	养老保险			失业保险		工伤保险	
			养老类型	本单位首次缴费开始时间	期间累计缴费月数	本单位首次缴费开始时间	期间累计缴费月数	本单位首次缴费开始时间	期间累计缴费月数
1	621225199512084216	任二龙	企业职工养老	202501	9	202501	9	202501	9
2	513902198409095334	唐敏	企业职工养老	202501	9	202501	9	202501	9
3	510181198404094411	贾勇	企业职工养老	202501	9	202501	9	202501	9
4	430224199408147210	陈亭华	企业职工养老	202501	9	202501	9	202501	9
5	510113197606190435	黄海滨	企业职工养老	202501	9	202501	9	202501	9
6	513901198910230222	张敏	企业职工养老	202501	9	202501	9	202501	9
7	620403199610030918	李秉臻	企业职工养老	202501	9	202501	9	202501	9
8	510125199211012815	雷杰	企业职工养老	202501	9	202501	9	202501	9
9	511022197703237997	李朝辉	企业职工养老	202501	9	202501	9	202501	9
10	513902199506278612	毛波	企业职工养老	202501	9	202501	9	202501	9

1 1	510923199604245223	邓明华	企业职工养老	202501	9	202501	9	202501	9
1 2	360602198805111028	陈媛凤	企业职工养老	202501	9	202501	9	202501	9

打印时间：2025年10月28日

- 说明：1. 本证明采用电子验证方式，不再加盖红色鲜章。如需验证，请登陆<https://www.schrss.org.cn/scggw/bzmyz/toPage.do>，凭验证码 B 7 F N N S e h m b b m p H n m R W n P 验证。验证码有效期至2026 年 01 月 28 日（有效期三个月）。
2. 如对2023年12月及以前的参保证明内容有异议的，请到参保地社保经办机构核实；2024年1月及以后的缴费情况按照税务部门反馈的实际到账情况记录。
3. “欠费情况”仅提供2023年12月及之前欠缴纳社会保险费的情况。
4. 2024年1月1日起，由税务部门征收社会保险费，缴费记录可能存在滞后。



机械员马鲜林相关资料

姓名 马鲜林

性别 男 民族 汉

出生 1997 年 8 月 2 日

住址 四川省巴中市巴州区曾口镇宝珠村8组64号

公民身份号码 513701199708021914



中华人民共和国

居民身份证

签发机关 巴中市公安局巴州分局

有效期限 2024.02.09-2044.02.09



普通高等学校

毕业证书



学生 马鲜林 性别男 , 1997 年 08 月 02 日生, 于 2016 年 09 月至 2020 年 06 月在本校 建筑电气与智能化 专业 四年制 本科 科学习, 修完教学计划规定的全部课程, 成绩合格, 准予毕业。

校 名: 西南交通大学希望学院

校(院)长: 

证书编号: 142621202005000048

二〇二〇 年 六 月 二十一日

中华人民共和国教育部学历证书查询网址: <http://www.chsi.com.cn>



姓名 马鲜林
Name
性别 男
Sex
出生年月 199708
Date of Birth
技术资格 助理工程师
Technical Qualification
工作单位 中铁八局七公司
Place of work

系列 工程系列
Series
专业 物资机械管理
Profession
评审委员会 按国家规定定职
Evaluation Committee
评审通过时间 2021.07
Date of Approval

证书编号 431220210721
Certificate No.

中国铁路工程集团有限公司
职称改革领导小组办公室颁发
Issued by Office of Leading Group
for Reform of Professional Titles of
China Railway Engineering Corporation

证书编码: 1012111200007000206

住房和城乡建设领域施工现场专业人员 职业培训合格证



姓 名: 马鲜林

身份证号: 513701199708021914

岗位名称: 机械员

参加住房和城乡建设领域施工现场
专业人员职业培训, 测试成绩合格。

继续教育记录:

2024 年度, 继续教育学时为 32 学时。

2023 年度, 继续教育学时为 32 学时。



扫码验证

培训机构: 中国中铁股份有限公司

发证时间: 2021年 09月 26日

查询地址: <http://rcgz.mohurd.gov.cn>

深圳市社会保险历年参保缴费明细表（个人）

姓名：马鲜林 社保电脑号：813277975 身份证号码：513701199708021914 页码：1
参保单位名称：中铁八局集团深圳工程有限公司 单位编号：30924003 计算单位：元

缴费年	月	单位编号	养老保险			医疗保险			生育		工伤保险		失业保险		
			基数	单位交	个人交	险种	基数	单位交	个人交	险种	基数	单位交	基数	单位交	个人交
2023	07	30924003	13635.0	1908.9	1090.8	1	13635	845.37	272.7	1	13635	68.18	13635	106.35	2360
2023	08	30924003	13635.0	1908.9	1090.8	1	13635	845.37	272.7	1	13635	68.18	13635	106.35	2360
2023	09	30924003	13635.0	1908.9	1090.8	1	13635	845.37	272.7	1	13635	68.18	13635	106.35	2360
2023	10	30924003	13635.0	1908.9	1090.8	1	13635	818.1	272.7	1	13635	68.18	13635	106.35	2360
2023	11	30924003	13635.0	1908.9	1090.8	1	13635	818.1	272.7	1	13635	68.18	13635	106.35	2360
2023	12	30924003	13635.0	1908.9	1090.8	1	13635	818.1	272.7	1	13635	68.18	13635	106.35	2360
2024	01	30924003	11603.0	1624.42	928.24	1	11603	580.15	232.06	1	11603	58.02	11603	90.5	11603
2024	02	30924003	11603.0	1624.42	928.24	1	11603	580.15	232.06	1	11603	58.02	11603	90.5	11603
2024	03	30924003	11603.0	1624.42	928.24	1	11603	580.15	232.06	1	11603	58.02	11603	90.5	11603
2024	04	30924003	11603.0	1740.45	928.24	1	11603	580.15	232.06	1	11603	58.02	11603	90.5	11603
2024	05	30924003	11603.0	1740.45	928.24	1	11603	580.15	232.06	1	11603	58.02	11603	90.5	11603
2024	06	30924003	11603.0	1740.45	928.24	1	11603	580.15	232.06	1	11603	58.02	11603	90.5	11603
2024	07	30924003	11603.0	1740.45	928.24	1	11603	580.15	232.06	1	11603	58.02	11603	116.03	11603
2024	08	30924003	11603.0	1740.45	928.24	1	11603	580.15	232.06	1	11603	58.02	11603	116.03	11603
2024	09	30924003	11603.0	1740.45	928.24	1	11603	580.15	232.06	1	11603	58.02	11603	116.03	11603
2024	10	30924003	11603.0	1740.45	928.24	1	11603	580.15	232.06	1	11603	58.02	11603	116.03	11603
2024	11	30924003	11603.0	1740.45	928.24	1	11603	580.15	232.06	1	11603	58.02	11603	116.03	11603
2024	12	30924003	11603.0	1740.45	928.24	1	11603	580.15	232.06	1	11603	58.02	11603	116.03	11603
2025	01	30924003	12630.0	2020.8	1010.4	1	12630	631.5	252.6	1	12630	63.15	12630	126.3	12630
2025	02	30924003	12630.0	2020.8	1010.4	1	12630	631.5	252.6	1	12630	63.15	12630	126.3	12630
2025	03	30924003	12630.0	2020.8	1010.4	1	12630	631.5	252.6	1	12630	63.15	12630	126.3	12630
2025	04	30924003	12630.0	2020.8	1010.4	1	12630	631.5	252.6	1	12630	63.15	12630	126.3	12630
2025	05	30924003	12630.0	2020.8	1010.4	1	12630	631.5	252.6	1	12630	63.15	12630	126.3	12630
2025	06	30924003	12630.0	2020.8	1010.4	1	12630	631.5	252.6	1	12630	63.15	12630	126.3	12630
2025	07	30924003	12630.0	2020.8	1010.4	1	12630	631.5	252.6	1	12630	63.15	12630	126.3	12630
2025	08	30924003	12630.0	2020.8	1010.4	1	12630	631.5	252.6	1	12630	63.15	12630	126.3	12630
2025	09	30924003	12630.0	2020.8	1010.4	1	12630	631.5	252.6	1	12630	63.15	12630	126.3	12630
合计			50177.91	26777.28			17635.71	6694.32			1673.67		3013.98	2122.37	548.34

备注：

1. 本证明可作为参保人在本单位参加社会保险的证明。向相关部门提供，查验部门可通过登录
网址：<https://sipub.sz.gov.cn/vp/>，输入下列验证码（ 3391f1340f6b8973 ）核查，验证码有效期三个月。
2. 生育保险中的险种“1”为生育保险，“2”为生育医疗。
3. 医疗险种中的险种“1”为基本医疗保险一档，“2”为基本医疗保险二档，“4”为基本医疗保险三档，“5”为少儿/大学生医保（医疗二档），“6”为统筹医疗保险。
4. 上述“缴费明细”表中带“*”标识为补缴，空行为断缴。
5. 居民养老保险、少儿/学生医疗保险缴费情况不在本清单中展示。
6. 如2020年2月至6月的单位缴费部分金额为“0”或者缴费金额减半的，属于按规定减免后实收金额。
7. 单位编号对应的单位名称：
单位编号
30924003
单位名称
中铁八局集团深圳工程有限公司



机械员任二龙相关资料

姓名 任二龙

性别 男 民族 汉

出生 1995 年 12 月 8 日

住址 甘肃省西和县姜席镇谢庄村45号

公民身份号码 621225199512084216



中华人民共和国居民身份证

签发机关 西和县公安局

有效期限 2023.12.11-2043.12.11



普通高等学校

毕业证书

学生 任二龙 性别 男，一九九五年十二月八日生，于二〇一三年九月至二〇一七年六月在本校 机械设计制造及其自动化专业 四年制 本科学习，修完教学计划规定的全部课程，成绩合格，准予毕业。

校 名：天水理工大学

校（院）长：苏内元

证书编号：107311201705414072

二〇一七年 六 月 二十 日



55



姓名 任二龙
Name
性别 男
Sex
出生年月 1995. 12
Date of Birth
技术资格 工程师
Technical Qualification
工作单位 中铁八局七公司
Place of work

系列 工程系列
Series
专业 工程机械
Profession
评审委员会 中铁八局集团有限公司
Evaluation Committee 工程系列中级评委会
评审通过时间 2022. 07
Date of Approval

证书编号 2022050803322
Certificate No.

中国铁路工程集团有限公司
职称改革领导小组办公室颁发
Issued by Office of Leading Group
for Reform of Professional Titles of
China Railway Engineering Corporation



证书编码: 1011911200001000146

住房和城乡建设领域施工现场专业人员 职业培训合格证



姓 名: 任二龙

身份证号: 621225199512084216

岗位名称: 机械员

参加住房和城乡建设领域施工现场
专业人员职业培训, 测试成绩合格。

继续教育记录:

2024 年度, 继续教育学时为 32 学时。

2023 年度, 继续教育学时为 32 学时。



扫码验证

培训机构: 中国中铁股份有限公司

发证时间: 2019 年 12 月 31 日

查询地址: <http://rcgz.mohurd.gov.cn>

四川省社会保险单位参保证明

单位名称：中铁八局集团有限公司

单位社保编号 5000007302

当前参保地：四川省省本级

参保险种：企业职工基本养老保险, 失业保险, 工伤保险 (2025年01月-2025年10月)



缴费月份	缴费情况							
	企业职工养老保险		机关事业单位养老保险		失业保险		工伤保险	
	企业缴费人数	企业缴费金额	机关缴费人数	机关缴费金额	缴费人数	缴费金额	缴费人数	缴费金额
202501	3514	13224170.4		0	2790	440705.02	3479	443708.34
202502	3513	13215305.28		0	2789	440335.64	3478	443465.14
202503	3509	13199976.72		0	2793	440847.65	3474	442872.36
202504	3497	13141449.84		0	2791	439465.08	3462	440823.91
202505	3518	13157105.52		0	2814	440332.59	3483	441636.95
202506	3508	13117234.32		0	2830	442314.8	3478	441183.59
202507	3512	13091675.28		0	2843	442539.98	3482	440113.36
202508	3509	13081504.56		0	2840	442007.18	3479	439848.9
202509	3518	13099937.52		0	2858	444145.42	3488	440638.38
202510	0			0	0		0	
欠费情况（从单位初次参保时间2003年12月截至2023年12月）								
险种	企业养老保险（本金）		机关养老保险（本金）		失业保险（本金）		工伤保险（本金）	
累计欠费（元）	0		0		0		0	

人员缴费信息 (2025年01月-2025年10月)

序号	证件号码	姓名	养老保险			失业保险		工伤保险	
			养老类型	本单位首次缴费开始时间	期间累计缴费月数	本单位首次缴费开始时间	期间累计缴费月数	本单位首次缴费开始时间	期间累计缴费月数
1	621225199512084216	任二龙	企业职工养老	202501	9	202501	9	202501	9
2	513902198409095334	唐敏	企业职工养老	202501	9	202501	9	202501	9
3	510181198404094411	贾勇	企业职工养老	202501	9	202501	9	202501	9
4	430224199408147210	陈亭华	企业职工养老	202501	9	202501	9	202501	9
5	510113197606190435	黄海滨	企业职工养老	202501	9	202501	9	202501	9
6	513901198910230222	张敏	企业职工养老	202501	9	202501	9	202501	9
7	620403199610030918	李秉臻	企业职工养老	202501	9	202501	9	202501	9
8	510125199211012815	雷杰	企业职工养老	202501	9	202501	9	202501	9
9	511022197703237997	李朝辉	企业职工养老	202501	9	202501	9	202501	9
10	513902199506278612	毛波	企业职工养老	202501	9	202501	9	202501	9

1 1	510923199604245223	邓明华	企业职工养老	202501	9	202501	9	202501	9
1 2	360602198805111028	陈媛凤	企业职工养老	202501	9	202501	9	202501	9

打印时间：2025年10月28日

- 说明：1. 本证明采用电子验证方式，不再加盖红色鲜章。如需验证，请登陆<https://www.schrss.org.cn/scgg/xx/bzmyz/toPage.do>，凭验证码 B 7 F N N S e h m b b m p H n m R W n P 验证。验证码有效期至2026 年 01 月 28 日（有效期三个月）。
2. 如对2023年12月及以前的参保证明内容有异议的，请到参保地社保经办机构核实；2024年1月及以后的缴费情况按照税务部门反馈的实际到账情况记录。
3. “欠费情况”仅提供2023年12月及之前欠缴纳社会保险费的情况。
4. 2024年1月1日起，由税务部门征收社会保险费，缴费记录可能存在滞后。



资料员何佳相关资料

姓名 何佳

性别 女 民族 汉

出生 1993 年 11 月 4 日

住址 四川省南充市高坪区环塔路44号2栋2单元4楼2号

公民身份号码 511303199311041385



中华人民共和国
居民身份证

签发机关 南充市公安局高坪分局

有效期限 2023.11.27-2043.11.27

毕业证书



(无中央广播电视大学钢印无效)

批准文号: (78)教工农字089号
注册证号: 511615201506454418

学生 何佳 , 性别 女 ,
生于一九九三年十一月四日, 于
二〇一五年七月在本校修完二年制
专 科 物流管理
专业教学计划规定的全部课程, 成绩合格,
准予毕业。

校长: 杨书坚

学校: 中央广播电视大学

二〇一五年七月三十一日



X000207453

中华人民共和国教育部监制 www.chsi.com.cn



姓名
Name 何 佳

性别
Sex 女

出生年月
Date of Birth 1993. 11

技术资格
Technical Qualification 助理工程师

工作单位
Place of work 中铁八局一公司

系 列
Series 工程系列

专 业
Profession 综合管理

评审委员会
Evaluation Committee 中铁八局一公司
工程系列初评委

评审通过时间
Date of Approval 2019. 12

证书编号
Certificate 3408012019104

中国铁路工程集团有限公司
职称改革领导小组办公室颁发
Issued by Office of Leading Group
for Reform of Professional Titles of
China Railway Engineering Corporation

证书编码: 1012111400002000961

住房和城乡建设领域施工现场专业人员 职业培训合格证



姓 名: 何佳

身份证号: 511303199311041385

岗位名称: 资料员

参加住房和城乡建设领域施工现场
专业人员职业培训, 测试成绩合格。

继续教育记录:

2024 年度, 继续教育学时为 32 学时。

2023 年度, 继续教育学时为 32 学时。



扫码验证

培训机构: 中国中铁股份有限公司

发证时间: 2021 年 10 月 24 日

查询地址: <http://rcgz.mohurd.gov.cn>

四川省社会保险单位参保证明

单位名称：中铁八局集团有限公司

单位社保编号 5000007302

当前参保地：四川省省本级

参保险种：企业职工基本养老保险, 失业保险, 工伤保险 (2024年10月-2025年10月)



缴费月份	缴费情况							
	企业职工养老保险		机关事业单位养老保险		失业保险		工伤保险	
	企业缴费人数	企业缴费金额	机关缴费人数	机关缴费金额	缴费人数	缴费金额	缴费人数	缴费金额
202410	3524	13494473.28		0	2795	449117.97	3489	246074.74
202411	3510	13448883.12		0	2784	447634.56	3475	245211.41
202412	3509	13441150.56		0	2784	447537.92	3474	245006.48
202501	3514	13224170.4		0	2790	440705.02	3479	443708.34
202502	3513	13215305.28		0	2789	440335.64	3478	443465.14
202503	3509	13199976.72		0	2793	440847.65	3474	442872.36
202504	3497	13141449.84		0	2791	439465.08	3462	440823.91
202505	3518	13157105.52		0	2814	440332.59	3483	441636.95
202506	3508	13117234.32		0	2830	442314.8	3478	441183.59
202507	3512	13091675.28		0	2843	442539.98	3482	440113.36
202508	3509	13081504.56		0	2840	442007.18	3479	439848.9
202509	3518	13099937.52		0	2858	444145.42	3488	440638.38
202510	0			0	0		0	
欠费情况（从单位初次参保时间2003年12月截至2023年12月）								
险种	企业养老保险（本金）		机关养老保险（本金）		失业保险（本金）		工伤保险（本金）	
累计欠费（元）	0		0		0		0	

人员缴费信息 (2024年10月-2025年10月)

序号	证件号码	姓名	养老保险			失业保险		工伤保险	
			养老类型	本单位首次缴费开始时间	期间累计缴费月数	本单位首次缴费开始时间	期间累计缴费月数	本单位首次缴费开始时间	期间累计缴费月数
1	511303199311041385	何佳	企业职工养老	202410	12	202410	12	202410	12
2	510623197409083112	何定东	企业职工养老	202410	12	202410	12	202410	12
3	513821199009062793	马麒麟	企业职工养老	202410	12	202410	12	202410	12
4	510824198511052373	吴元波	企业职工养老	202410	12	202410	12	202410	12
5	512924197510163111	李小东	企业职工养老	202410	12	202410	12	202410	12
6	510183199803056970	熊峻楠	企业职工养老	202410	12	202410	12	202410	12

7	510181199708092815	王磊	企业职工养老	202410	12	202410	12	202410	12
8	510113199402010411	窦维骏	企业职工养老	202410	12	202410	12	202410	12
9	510129199208090033	陈杰	企业职工养老	202410	9	202410	9	202410	12
10	513029199506164931	李波	企业职工养老	202410	7	202410	7	202410	12
11	533523199604030016	段嘉松	企业职工养老	202410	12	202410	12	202410	12
12	511522199708200313	刘宏涛	企业职工养老	202410	12	202410	12	202410	12
13	51152219921023329X	曹亮	企业职工养老	202410	12	202410	12	202410	12
14	500233199009216674	卢安军	企业职工养老	202410	12	202410	12	202410	12
15	500235199301300059	向首屹	企业职工养老	202410	12	202410	12	202410	12
16	340121199610227699	尹君	企业职工养老	202410	12	202410	12	202410	12
17	510503199411243451	彭小峰	企业职工养老	202410	12	202410	12	202410	12

打印时间：2025年10月23日

- 说明：1. 本证明采用电子验证方式，不再加盖红色鲜章。如需验证，请登陆<https://www.schrss.org.cn/scggfw/cbzmyz/toPage.do>，凭验证码 B F g j T d 9 8 7 G r S l l y y b 5 B u 验证。验证码有效期至2026 年 01 月 23 日（有效期三个月）。
2. 如对2023年12月及以前的参保证明内容有异议的，请到参保地社保经办机构核实；2024年1月及以后的缴费情况按照税务部门反馈的实际到账情况记录。
3. “欠费情况”仅提供2023年12月及之前欠缴纳社会保险费的情况。
4. 2024年1月1日起，由税务部门征收社会保险费，缴费记录可能存在滞后。

资料员黄海滨相关资料



108



中国铁路工程总公司
China Railway Engineering Corporation

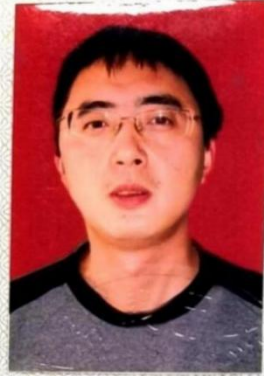

姓名 Name	黄海滨
性别 Sex	男
出生年月 Date of Birth	1976. 06
技术资格 Technical Qualification	工程师
工作单位 Place of work	中铁八局桥梁公司

评审通过时间
Date of Approval

工程系列

设备管理

中铁八局集团
工程系列中评委

2009. 08

证书编号
Certificate No:

3408101666

中国铁路工程总公司
职称改革领导小组办公室颁发
Issued by Office of Leading Group
for Reform of Professional Titles of
China Railway Engineering Corporation

聘任登记

Records for Appointment

[illegible]

证书编码: 1011511410115000553

住房和城乡建设领域施工现场专业人员 职业培训合格证



姓 名: 黄海滨

身份证号: 510113197606190435

岗位名称: 资料员

参加住房和城乡建设领域施工现场
专业人员职业培训, 测试成绩合格。

继续教育记录:

2024 年度, 继续教育学时为 32 学时。

2023 年度, 继续教育学时为 32 学时。



扫码验证

培训机构: 中国中铁股份有限公司

发证时间: 2020 年 12 月 16 日

查询地址: <http://rcgz.mohurd.gov.cn>

四川省社会保险单位参保证明

单位名称：中铁八局集团有限公司

单位社保编号 5000007302

当前参保地：四川省省本级

参保险种：企业职工基本养老保险, 失业保险, 工伤保险 (2025年01月-2025年10月)



缴费月份	缴费情况							
	企业职工养老保险		机关事业单位养老保险		失业保险		工伤保险	
	企业缴费人数	企业缴费金额	机关缴费人数	机关缴费金额	缴费人数	缴费金额	缴费人数	缴费金额
202501	3514	13224170.4		0	2790	440705.02	3479	443708.34
202502	3513	13215305.28		0	2789	440335.64	3478	443465.14
202503	3509	13199976.72		0	2793	440847.65	3474	442872.36
202504	3497	13141449.84		0	2791	439465.08	3462	440823.91
202505	3518	13157105.52		0	2814	440332.59	3483	441636.95
202506	3508	13117234.32		0	2830	442314.8	3478	441183.59
202507	3512	13091675.28		0	2843	442539.98	3482	440113.36
202508	3509	13081504.56		0	2840	442007.18	3479	439848.9
202509	3518	13099937.52		0	2858	444145.42	3488	440638.38
202510	0			0	0		0	
欠费情况（从单位初次参保时间2003年12月截至2023年12月）								
险种	企业养老保险（本金）		机关养老保险（本金）		失业保险（本金）		工伤保险（本金）	
累计欠费（元）	0		0		0		0	

人员缴费信息 (2025年01月-2025年10月)

序号	证件号码	姓名	养老保险			失业保险		工伤保险	
			养老类型	本单位首次缴费开始时间	期间累计缴费月数	本单位首次缴费开始时间	期间累计缴费月数	本单位首次缴费开始时间	期间累计缴费月数
1	621225199512084216	任二龙	企业职工养老	202501	9	202501	9	202501	9
2	513902198409095334	唐敏	企业职工养老	202501	9	202501	9	202501	9
3	510181198404094411	贾勇	企业职工养老	202501	9	202501	9	202501	9
4	430224199408147210	陈亭华	企业职工养老	202501	9	202501	9	202501	9
5	510113197606190435	黄海滨	企业职工养老	202501	9	202501	9	202501	9
6	513901198910230222	张敏	企业职工养老	202501	9	202501	9	202501	9
7	620403199610030918	李秉臻	企业职工养老	202501	9	202501	9	202501	9
8	510125199211012815	雷杰	企业职工养老	202501	9	202501	9	202501	9
9	511022197703237997	李朝辉	企业职工养老	202501	9	202501	9	202501	9
10	513902199506278612	毛波	企业职工养老	202501	9	202501	9	202501	9

1 1	510923199604245223	邓明华	企业职工养老	202501	9	202501	9	202501	9
1 2	360602198805111028	陈媛凤	企业职工养老	202501	9	202501	9	202501	9

打印时间：2025年10月28日

- 说明：1. 本证明采用电子验证方式，不再加盖红色鲜章。如需验证，请登陆<https://www.schrss.org.cn/scggfb/cbzmyz/toPage.do>，凭验证码 B 7 F N N S e h m b b m p H n m R W n P 验证。验证码有效期至2026 年 01 月 28 日（有效期三个月）。
2. 如对2023年12月及以前的参保证明内容有异议的，请到参保地社保经办机构核实；2024年1月及以后的缴费情况按照税务部门反馈的实际到账情况记录。
3. “欠费情况”仅提供2023年12月及之前欠缴纳社会保险费的情况。
4. 2024年1月1日起，由税务部门征收社会保险费，缴费记录可能存在滞后。



材料员胡玲玲相关资料



109



姓名
Name 胡玲玲

性别
Sex 男

出生年月
Date of Birth 1986.04

技术资格
Technical Qualification 工程师

工作单位
Place of work 中铁八局集团桥梁工程有限责任公司

系列
Series 工程系列

专业
Profession 物资管理

评审委员会
Evaluation Committee 中铁八局集团有限公司
——工程系列中评委

评审通过时间
Date of Approval 2014.08

证书编号
Certificate No: 3408102627



中国铁路工程总公司
职称改革领导小组办公室颁发
Issued by Office of Leading Group
for Reform of Professional Titles of
China Railway Engineering Corporation

证书编码: 1011511110115000708

住房和城乡建设领域施工现场专业人员 职业培训合格证



姓 名: 胡玲玲

身份证号: 50023119860414433X

岗位名称: 材料员

参加住房和城乡建设领域施工现场
专业人员职业培训, 测试成绩合格。

继续教育记录:

2024 年度, 继续教育学时为 32 学时。

2023 年度, 继续教育学时为 32 学时。



扫码验证

培训机构: 中国中铁股份有限公司

发证时间: 2020 年 12 月 10 日

查询地址: <http://rcgz.mohurd.gov.cn>

深圳市社会保险历年参保缴费明细表（个人）

姓名：胡玲玲 社保电脑号：813277956 身份证号码：50023119860414433X 页码：1
参保单位名称：中铁八局集团深圳工程有限公司 单位编号：30924003 计算单位：元

缴费年	月	单位编号	养老保险			医疗保险				生育			工伤保险		失业保险		
			基数	单位交	个人交	险种	基数	单位交	个人交	险种	基数	单位交	基数	单位交	基数	单位交	个人交
2023	07	30924003	13620.0	1906.8	1089.6	1	13620	844.44	272.4	1	13620	68.1	13620	106.24	2360	16.52	7.08
2023	08	30924003	13620.0	1906.8	1089.6	1	13620	844.44	272.4	1	13620	68.1	13620	106.24	2360	16.52	7.08
2023	09	30924003	13620.0	1906.8	1089.6	1	13620	844.44	272.4	1	13620	68.1	13620	106.24	2360	16.52	7.08
2023	10	30924003	13620.0	1906.8	1089.6	1	13620	817.2	272.4	1	13620	68.1	13620	106.24	2360	16.52	7.08
2023	11	30924003	13620.0	1906.8	1089.6	1	13620	817.2	272.4	1	13620	68.1	13620	106.24	2360	16.52	7.08
2023	12	30924003	13620.0	1906.8	1089.6	1	13620	817.2	272.4	1	13620	68.1	13620	106.24	2360	16.52	7.08
2024	01	30924003	13692.0	1916.88	1095.36	1	13692	684.6	273.84	1	13692	68.46	13692	106.8	13692	109.54	27.38
2024	02	30924003	13692.0	1916.88	1095.36	1	13692	684.6	273.84	1	13692	68.46	13692	106.8	13692	109.54	27.38
2024	03	30924003	13692.0	1916.88	1095.36	1	13692	684.6	273.84	1	13692	68.46	13692	106.8	13692	109.54	27.38
2024	04	30924003	13692.0	2053.8	1095.36	1	13692	684.6	273.84	1	13692	68.46	13692	106.8	13692	109.54	27.38
2024	05	30924003	13692.0	2053.8	1095.36	1	13692	684.6	273.84	1	13692	68.46	13692	106.8	13692	109.54	27.38
2024	06	30924003	13692.0	2053.8	1095.36	1	13692	684.6	273.84	1	13692	68.46	13692	106.8	13692	109.54	27.38
2024	07	30924003	13692.0	2053.8	1095.36	1	13692	684.6	273.84	1	13692	68.46	13692	136.92	13692	109.54	27.38
2024	08	30924003	13692.0	2053.8	1095.36	1	13692	684.6	273.84	1	13692	68.46	13692	136.92	13692	109.54	27.38
2024	09	30924003	13692.0	2053.8	1095.36	1	13692	684.6	273.84	1	13692	68.46	13692	136.92	13692	109.54	27.38
2024	10	30924003	13692.0	2053.8	1095.36	1	13692	684.6	273.84	1	13692	68.46	13692	136.92	13692	109.54	27.38
2024	11	30924003	13692.0	2053.8	1095.36	1	13692	684.6	273.84	1	13692	68.46	13692	136.92	13692	109.54	27.38
2024	12	30924003	13692.0	2053.8	1095.36	1	13692	684.6	273.84	1	13692	68.46	13692	136.92	13692	109.54	27.38
2025	01	30924003	14935.0	2389.6	1194.8	1	14935	746.75	298.7	1	14935	74.68	14935	149.35	14935	119.48	29.87
2025	02	30924003	14935.0	2389.6	1194.8	1	14935	746.75	298.7	1	14935	74.68	14935	149.35	14935	119.48	29.87
2025	03	30924003	14935.0	2389.6	1194.8	1	14935	746.75	298.7	1	14935	74.68	14935	149.35	14935	119.48	29.87
2025	04	30924003	14935.0	2389.6	1194.8	1	14935	746.75	298.7	1	14935	74.68	14935	149.35	14935	119.48	29.87
2025	05	30924003	14935.0	2389.6	1194.8	1	14935	746.75	298.7	1	14935	74.68	14935	149.35	14935	119.48	29.87
2025	06	30924003	14935.0	2389.6	1194.8	1	14935	746.75	298.7	1	14935	74.68	14935	149.35	14935	119.48	29.87
2025	07	30924003	14935.0	2389.6	1194.8	1	14935	746.75	298.7	1	14935	74.68	14935	149.35	14935	119.48	29.87
2025	08	30924003	14935.0	2389.6	1194.8	1	14935	746.75	298.7	1	14935	74.68	14935	149.35	14935	119.48	29.87
2025	09	30924003	14935.0	2389.6	1194.8	1	14935	746.75	298.7	1	14935	74.68	14935	149.35	14935	119.48	29.87
合计			57182.04	30435.12			19920.87	7608.78			1902.24						639.87

备注：

1. 本证明可作为参保人在本单位参加社会保险的证明。向相关部门提供，查验部门可通过登录
网址：<https://sipub.sz.gov.cn/vp/>，输入下列验证码（ 3391f1340f6bf27n ）核查，验证码有效期三个月。
2. 生育保险中的险种“1”为生育保险，“2”为生育医疗。
3. 医疗险种中的险种“1”为基本医疗保险一档，“2”为基本医疗保险二档，“4”为基本医疗保险三档，“5”为少儿/大学生医保（医疗保险二档），“6”为统筹医疗保险。
4. 上述“缴费明细”表中带“*”标识为补缴，空行为断缴。
5. 居民养老保险、少儿/学生医疗保险缴费情况不在本清单中展示。
6. 如2020年2月至6月的单位缴费部分金额为“0”或者缴费金额减半的，属于按规定减免后实收金额。
7. 单位编号对应的单位名称：
单位编号
30924003
单位名称
中铁八局集团深圳工程有限公司



材料员钟莉相关资料

姓名 钟莉
性别 女 民族 汉
出生 1985 年 10 月 5 日
住址 四川省大英县蓬莱镇宝石
岩村5社18号
公民身份号码 51092319851005056X



中华人民共和国居民身份证



签发机关 大英县公安局
有效期限 2016.02.05-2036.02.05

普通高等学校

毕业证书



学生 钟莉 性别女 , 1985 年 10 月 5 日生, 于 2008
年 9 月至 2012 年 7 月在本校 网络教育 土木工程(道路与桥梁方向) 专业
专科起点2. 年制本科学习, 修完教学计划规定的全部课程, 成绩合格, 准予毕业。

校 名:  西南交通大学

校(院)长: 陈春阳

证书编号: 106137201205004437

2012 年 7 月 10 日

中华人民共和国教育部学历证书查询网址: <http://www.chsi.com.cn>



姓名
Name 仲 莉

性别
Sex 女

出生年月
Date of Birth 198510

技术资格
Technical Qualification 技术员

工作单位
Place of work 中铁八局桥梁公司

系列
Series 经济系列

专业
Profession 企业管理

评审委员会
Evaluation Committee 中铁八局集团桥梁工程有限公司
工程系列初级评委会

评审通过时间
Date of Approval 201607

证书编号
Certificate N 431220160728

中国铁路工程集团有限公司
职称改革领导小组办公室颁发
Issued by Office of Leading Group
for Reform of Professional Titles of
China Railway Engineering Corporation

证书编码: 1011611110116000555

住房和城乡建设领域施工现场专业人员 职业培训合格证



姓 名: 钟莉

身份证号: 51092319851005056X

岗位名称: 材料员

参加住房和城乡建设领域施工现场
专业人员职业培训, 测试成绩合格。

继续教育记录:

2024 年度, 继续教育学时为 32 学时。

2023 年度, 继续教育学时为 32 学时。



扫码验证

培训机构: 中国中铁股份有限公司

发证时间: 2020 年 11 月 24 日

查询地址: <http://rcgz.mohurd.gov.cn>

深圳市社会保险历年参保缴费明细表（个人）

姓名：钟莉 社保电脑号：813277969 身份证号码：51092319851005056X 页码：1
参保单位名称：中铁八局集团深圳工程有限公司 单位编号：30924003 计算单位：元

缴费年	月	单位编号	养老保险			医疗保险				生育			工伤保险		失业保险		
			基数	单位交	个人交	险种	基数	单位交	个人交	险种	基数	单位交	基数	单位交	基数	单位交	个人交
2023	07	30924003	6877.0	962.78	550.16	1	7778	482.24	155.56	1	6877	34.39	6877	53.64	2360	16.52	7.08
2023	08	30924003	6877.0	962.78	550.16	1	7778	482.24	155.56	1	6877	34.39	6877	53.64	2360	16.52	7.08
2023	09	30924003	6877.0	962.78	550.16	1	7778	482.24	155.56	1	6877	34.39	6877	53.64	2360	16.52	7.08
2023	10	30924003	6877.0	962.78	550.16	1	6877	412.62	137.54	1	6877	34.39	6877	53.64	2360	16.52	7.08
2023	11	30924003	6877.0	962.78	550.16	1	6877	412.62	137.54	1	6877	34.39	6877	53.64	2360	16.52	7.08
2023	12	30924003	6877.0	962.78	550.16	1	6877	412.62	137.54	1	6877	34.39	6877	53.64	2360	16.52	7.08
2024	01	30924003	9756.0	1365.84	780.48	1	9756	487.8	195.12	1	9756	48.78	9756	76.1	9756	78.05	19.51
2024	02	30924003	9756.0	1365.84	780.48	1	9756	487.8	195.12	1	9756	48.78	9756	76.1	9756	78.05	19.51
2024	03	30924003	9756.0	1365.84	780.48	1	9756	487.8	195.12	1	9756	48.78	9756	76.1	9756	78.05	19.51
2024	04	30924003	9756.0	1463.4	780.48	1	9756	487.8	195.12	1	9756	48.78	9756	76.1	9756	78.05	19.51
2024	05	30924003	9756.0	1463.4	780.48	1	9756	487.8	195.12	1	9756	48.78	9756	76.1	9756	78.05	19.51
2024	06	30924003	9756.0	1463.4	780.48	1	9756	487.8	195.12	1	9756	48.78	9756	76.1	9756	78.05	19.51
2024	07	30924003	9756.0	1463.4	780.48	1	9756	487.8	195.12	1	9756	48.78	9756	97.56	9756	78.05	19.51
2024	08	30924003	9756.0	1463.4	780.48	1	9756	487.8	195.12	1	9756	48.78	9756	97.56	9756	78.05	19.51
2024	09	30924003	9756.0	1463.4	780.48	1	9756	487.8	195.12	1	9756	48.78	9756	97.56	9756	78.05	19.51
2024	10	30924003	9756.0	1463.4	780.48	1	9756	487.8	195.12	1	9756	48.78	9756	97.56	9756	78.05	19.51
2024	11	30924003	9756.0	1463.4	780.48	1	9756	487.8	195.12	1	9756	48.78	9756	97.56	9756	78.05	19.51
2024	12	30924003	9756.0	1463.4	780.48	1	9756	487.8	195.12	1	9756	48.78	9756	97.56	9756	78.05	19.51
2025	01	30924003	8448.0	1351.68	675.84	1	8448	422.4	168.96	1	8448	42.24	8448	84.48	8448	67.58	16.9
2025	02	30924003	8448.0	1351.68	675.84	1	8448	422.4	168.96	1	8448	42.24	8448	84.48	8448	67.58	16.9
2025	03	30924003	8448.0	1351.68	675.84	1	8448	422.4	168.96	1	8448	42.24	8448	84.48	8448	67.58	16.9
2025	04	30924003	8448.0	1351.68	675.84	1	8448	422.4	168.96	1	8448	42.24	8448	84.48	8448	67.58	16.9
2025	05	30924003	8448.0	1351.68	675.84	1	8448	422.4	168.96	1	8448	42.24	8448	84.48	8448	67.58	16.9
2025	06	30924003	8448.0	1351.68	675.84	1	8448	422.4	168.96	1	8448	42.24	8448	84.48	8448	67.58	16.9
2025	07	30924003	8448.0	1351.68	675.84	1	8448	422.4	168.96	1	8448	42.24	8448	84.48	8448	67.58	16.9
2025	08	30924003	8448.0	1351.68	675.84	1	8448	422.4	168.96	1	8448	42.24	8448	84.48	8448	67.58	16.9
2025	09	30924003	8448.0	1351.68	675.84	1	8448	422.4	168.96	1	8448	42.24	8448	84.48	8448	67.58	16.9
合计			35209.92	18749.28			12339.78	4741.38			1171.86			2124.12	1643.94	428.7	

备注：

- 本证明可作为参保人在本单位参加社会保险的证明。向相关部门提供，查验部门可通过登录
网址：<https://sipub.sz.gov.cn/vp/>，输入下列验真码（ 3391f1340f6c6043 ）核查，验真码有效期三个月。
- 生育保险中的险种“1”为生育保险，“2”为生育医疗。
- 医疗险种中的险种“1”为基本医疗保险一档，“2”为基本医疗保险二档，“4”为基本医疗保险三档，“5”为少儿/大学生医保（医疗保险二档），“6”为统筹医疗保险。
- 上述“缴费明细”表中带“*”标识为补缴，空行为断缴。
- 居民养老保险、少儿/学生医疗保险缴费情况不在本清单中展示。
- 如2020年2月至6月的单位缴费部分金额为“0”或者缴费金额减半的，属于按规定减免后实收金额。
- 单位编号对应的单位名称：
单位编号
30924003
单位名称
中铁八局集团深圳工程有限公司



投标人履约评价情况

序号	项目名称	履约评价等级	评价时间
1	空港时代中心（EPC）设计 施工总承包	良好	2023 年 7 月 28 日
2	曲靖经济技术开发区绿色水电硅 示范基地基础设施建设项目标准 厂房及配套设施（晶澳二期一阶 段 20GW 项目）勘察、设计、施工 一体化	良好	2023 年 8 月 24 日
3	滨江新区石头三路工程	优良	2022 年 12 月 18 日
4	空港云鼎广场（EPC）设计施工总 承包	良好	2022 年 10 月 14 日
5	砚山县第四中学	良好	2022 年 8 月 18 日

业绩证明

中铁八局集团有限公司承建的空港时代 EPC 项目，中铁八局集团有限公司已按要求完成合同内的所有施工内容，本项目总建筑面积为 236706.48 平方米，地上建筑面积 131393.51 平方米，地下建筑面积 105312.97 平方米，共 7 栋楼，包括集中 1-3#含商业、高层酒店、商业裙楼、地下商业等公共建筑的建筑面积 172883 平方米，结构为钢筋混凝土结构。中铁八局集团有限公司在施工过程中管理严谨，质量合格，过程中无重大安全事故，履约情况良好。

特此证明。

昆明空投城市资源开发有限公司



2023年7月28日

业绩证明

中铁八局集团有限公司承建的曲靖经济技术开发区绿色水电硅示范基地基础设施建设项目标准厂房及配套设施（晶澳二期 20GW 项目）勘察、设计、施工一体化项目，中铁八局集团有限公司已按要求完成合同内的所有施工内容，其中 201-211#厂房为钢筋混凝土框架结构，建筑面积为 133744 平方米，214~219#食堂、宿舍楼为钢筋混凝土框架结构，建筑面积为 42339 平方米，212#、213#为钢结构，建筑面积为 87779 平方米以及其他配套厂房共计 22 个建筑单体 382243.56 平方米，所有分部及单位工程并验收合格，在施工过程中管理严谨，质量合格，过程中无重大安全事故，履约情况良好。

BIM 负责人：熊峻槌

特此证明。

曲靖开发区土地开发投资有限公司

2023 年 8 月 24 日



业绩证明

兹证明，中铁八局集团有限公司成功承建并完成了滨江新区石头三路工程。以下是该项目的详细业绩说明：

一、项目概况

项目名称：滨江新区石头三路工程

道路等级为城市次干路，设计车速 40km/h，沥青混凝土路面，路线全长约 793m，路幅宽度 24m，双向四车道；工程内容为道路工程、排水工程、道路附属工程等。

工程费用：该工程的建安费总额为 73542992.82 元。

二、项目执行与完成情况

在项目执行过程中，本公司严格遵守国家及地方相关法律法规，精心组织施工，确保工程质量与安全，履约优良。经过全体参建人员的共同努力，滨江新区石头三路工程已顺利完成。项目开工日期：2020 年 12 月 1 日，竣工验收日期：2022 年 11 月 4 日。

三、项目经理：饶彪

项目副经理：王长勇

江门市蓬江区政府投资工程建设管理中心

2022 年 12 月 18 日

业绩证明

由中铁八局集团有限公司承建的空港云鼎广场(EPC)设计施工总承包项目,于2022年9月29日验收合格。主要工程量:四星级酒店、展厅及总部办公楼、专家楼和商业建筑,总建筑面积160000.4 m²,工程造价90000万元。

中铁八局集团有限公司在施工过程中管理严密、措施具体,重视工程质量,安全责任意识强,从未发生任何质量安全事故,履约情况良好。

特此证明。

昆明空投城市资源开发有限公司

2022年10月14日



业绩证明

由中铁八局集团有限公司承建的云南省普通高中建设项目 EPC 总承包（标段二）砚山县第四中学项目，于 2022 年 7 月 25 日验收合格。主要工程量：建筑面积 55874.88 平方米，框架剪力墙结构。中铁八局集团有限公司在施工过程中管理严密、措施具体，工程质量合格，安全责任意识到位，从未发生任何质量安全事故，履约情况良好。

特此证明。

该项目合同段项目技术负责人为：张家均。



承诺函

致：深圳市深汕国际汽车城（集团）有限公司

我公司郑重承诺，在参与本次 深汕工业互联网制造业创新产业园三期项目（A20A 地块）施工总承包工程项目名称的投标过程中，所提交的一切资料（包括但不限于企业资质证明、业绩证明、相关人员资质证书及其他相关文件等）均真实、准确、完整、有效。我们承诺没有隐瞒或虚假陈述任何与投标有关的信息。如有需要我们将配合贵公司进行必要的核查和调查，若未按要求配合核查和调查所产生的不良后果由我公司自行承担。我方经认真考虑，现向贵方做出如下承诺：

（1）我方将按照招标文件的要求配备包括项目负责人（项目经理）、技术负责人、安全负责人、各专业工程师等项目管理班子成员的核心成员，并及时任命与投标文件所载项目管理班子成员一致的核心成员，确保及时到岗到位。

（2）我方拟派的项目负责人（项目经理）未同时在两个或两个以上工程项目担任项目负责人（项目经理）。拟派项目管理班子成员未在其他项目担任任职项目数量达到规定限额的项目负责人的情况。

（3）我方承诺一旦中标，在项目执行过程中不变更拟派的项目负责人（项目经理）。

如违反以上承诺，贵方可以取消我方中标资格，单方面解除合同，并愿意承担由此带来的一切后果。我公司保证在本次投标中无弄虚作假行为，且未与其他投标人、招标人及评标专家串通投标等违规行为。一旦发现我公司所提供的资料存在任何虚假、伪造或隐瞒的情况，愿意承担由此产生的一切法律责任和后果，包括但不限于取消投标资格、取消中标资格、解除合同、已进场的无条件退场、记录不良行为、赔偿招标人的所有损失、接受相关部门的处罚等。

投标单位（盖章）：中铁八局集团深圳工程有限公司、中铁八局集团有限公司

法定代表人或其授权委托人（签字或盖章）：张静

日期：2025 年 11 月 6 日

廉政承诺书

根据有关工程建设、廉政建设的规定，为做好工程建设中的党风廉政建设，保证工程建设高效优质，保证建设资金的安全和有效使用以及投资效益，中铁八局集团深圳工程有限公司、中铁八局集团有限公司（以下称承诺人）特向深圳市深汕国际汽车城（集团）有限公司（以下称招标人）作出如下承诺：

- 一、不向采购相关人员赠送礼金、礼品等财物。
- 二、不为采购相关人员报销或补贴应由员工个人承担的费用。
- 三、不安排采购相关人员参加宴请、娱乐、旅游等活动。
- 四、不为采购相关人员接受他人利益输送创造条件或提供便利。
- 五、不与采购相关人员或其他供应商串通、舞弊，操纵或以其他方式影响采购结果或谋取利益。
- 六、不伪造、变造或提供虚假资料。
- 七、不采取恶意低价或哄抬价格等行为影响采购工作正常进行。
- 八、无正当理由不对采购程序提出异议或恶意投诉。
- 九、不向采购相关人员探询采购有关信息，编造或者传播虚假信息。
- 十、不泄露采购过程中知悉的有关单位和个人的敏感信息和涉密信息。

承诺人及其工作人员若违反以上承诺，同意按以下方式处理：

- 一、投标文件按无效标处理，没收投标保证金；
- 二、相关人员依据有关规定给予党纪、政纪或组织处理；
- 三、给招标人单位造成经济损失的，视损失程度予以赔偿；
- 四、列入招标人诚信黑名单，半年内禁止参与招标人集团公司及下属公司任何项目的投标；
- 五、情节严重的，招标人可建议建设主管部门给予承诺人一至三年内不得进入其主管的建设市场的处罚；
- 六、触犯法律的，按法律规定由国家司法机关处理。

本承诺书有效期为签署之日起至该工程项目缺陷责任期满之日止。

若发现相关人员存在违反廉洁纪律问题，承诺人应及时向招标人举报投诉，廉政投诉受理方式：

廉政热线：0755-2210-6037

廉政投诉邮箱：sstkjb@163.com

廉政举报箱：广东省深圳市深汕特别合作区创元路日新楼一楼

来信来访地址：广东省深圳市深汕特别合作区创元路日新楼二楼纪检监察室（邮编：518200）

承诺人：中铁八局集团深圳工程有限公司、中铁八局集团有限公司（盖章）



法定代表人：_____（签字）

或其授权的代理人：_____（签字）

日期：2025 年 11 月 6 日

深圳市深汕特别合作区房屋建筑和市政
工程不转包挂靠承诺书

建设项目名称	深汕工业互联网制造业创新产业园三期项目（A20A 地块）施工总承包工程		
合同名称	深汕工业互联网制造业创新产业园三期项目（A20A 地块）施工总承包工程合同		
建设单位	广东深汕投资控股集团有限公司		
代建单位	深圳市深汕国际汽车城（集团）有限公司		
监理单位	/		
施工单位	中铁八局集团深圳工程有限公司、中铁八局集团有限公司（投标人填写）		
工程详细地址	位于深圳市深汕特别合作区鹅埠镇		
不转包挂靠的承诺	<p>我司承诺：我司严格遵守《深圳市制止建设工程转包、违法分包及挂靠规定》[市政府令（第 104 号）]及住建部《建筑工程施工转包违法分包等违法行为认定查处管理办法（试行）》（建市[2014]118 号）（上述办法及规定如有更新，则以更新后的办法及规定为准），本合同工程不转包挂靠。</p>		
施工单位盖章	<div>单位（公章）：  中铁八局集团深圳工程有限公司、 中铁八局集团有限公司</div> <div>时间：2025 年 11 月 6 日</div>		
施工单位法定代表人签字	<p>本人作为施工单位的法定代表人郑重申明，本人已对本单位的上述承诺进行核实，本人确保该承诺真实、有效，如有虚假，本人愿意承担一切法律责任。</p> <div>法定代表人（签字或盖章）： 时间：2025 年 11 月 6 日</div>		