

标段编号：2505-440300-04-01-900006005001

深圳市建设工程施工招标投标 文件

标段名称：深汕工业互联网制造业创新产业园E2024-0001项目、E2024-0002项目施工总承包（重新招标）

投标文件内容：资信标文件

投标人：深圳市卓升建筑工程有限公司

日期：2025年11月15日

附件 1 资信标格式

企业基本情况

投标人需提交基本情况，包括但不限于公司简介、组织架构、体现自身实力等证明材料。

1、企业基本情况

投标人基本情况

公司名称	深圳市卓升建筑工程有限公司
统一社会信用代码	91440605MACA7RFL7P
法定代表人	李焕锦
注册地址	深圳市深汕特别合作区鹅埠镇创元路中安视金融科技广场 C 栋 1 层 103 号
联系电话	0755-23602606
企业人员数量	22 人

公司简介

深圳市卓升建筑工程有限公司成立于 2023 年 02 月 28 日，公司注册地址为深圳市深汕特别合作区鹅埠镇创元路中安视金融科技广场 C 栋 1 层 103 号。企业获得市政公用工程施工总承包二级及建筑工程施工总承包二级资质，公司经营范围涵盖了市政设施管理；园林绿化工程施工；建设工程施工；住宅室内装饰装修；建筑劳务分包等多个领域。

自成立以来，我司一直秉承着品质为先，以匠心筑就精品工程，以创新引领行业标准，致力于成为城市空间的卓越营造者与可持续建筑的践行者，为社会创造更具价值与温度的人居环境。聚焦绿色建筑与智能建造技术革新，打破传统施工边界，打造“科技+建造”融合发展的标杆企业，推动建筑行业向高效、低碳、智慧方向升级。

组织架构

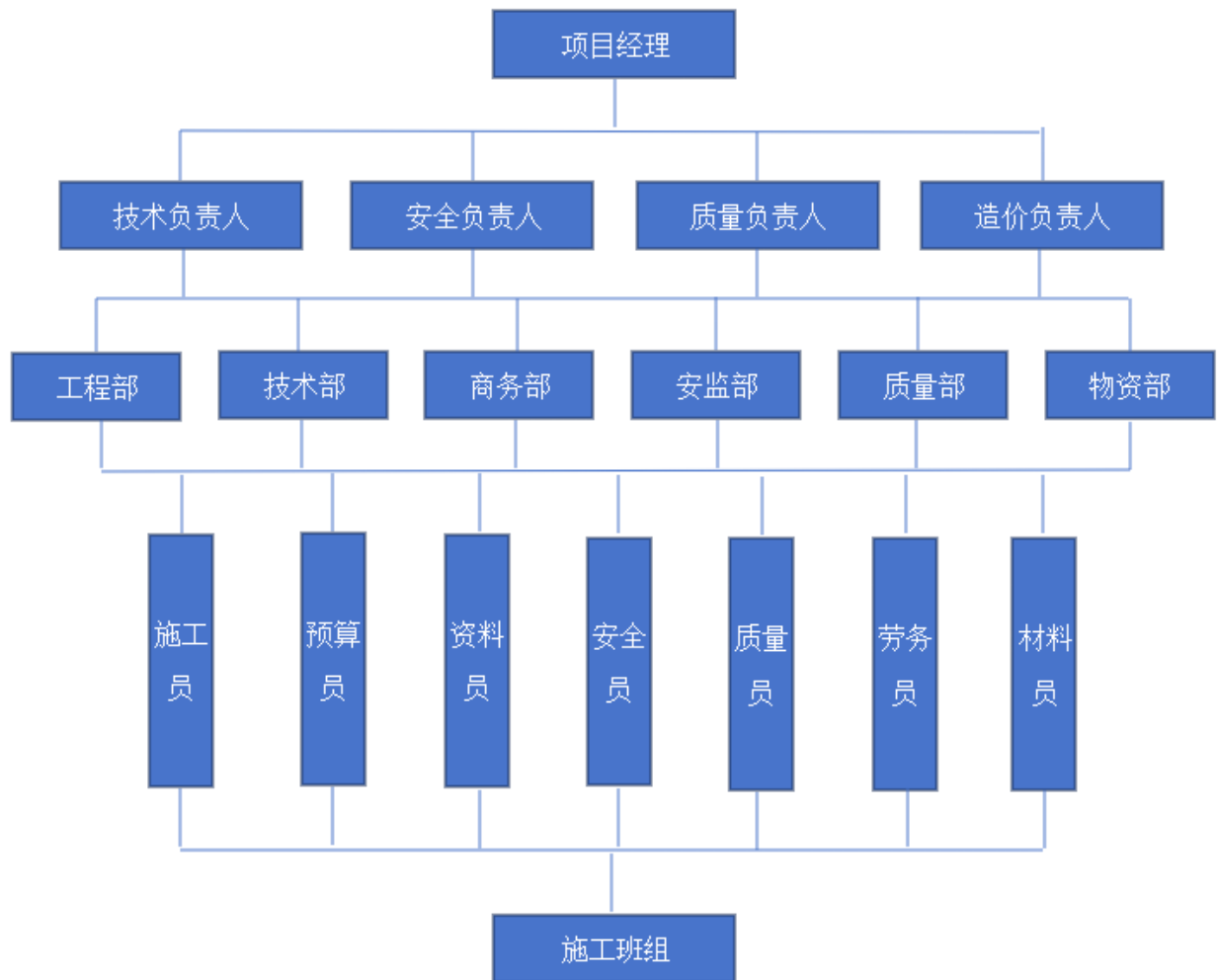

企业近一年信用

中国执行信息公开网



中国执行信息公开网

——司法为民 司法便民——

[首页](#) [执行公开服务](#)

失信被执行人将在政府采购、招标投标、行政审批、政府扶持、融资信贷、市场准入、资质认定等方面受到信用惩戒！

失信被执行人(自然人)公布

姓名/名称	证件号码
王任平	1320231999****4030
胡超	1302811989****0219
郭茜茜	4104821995****3836
毕国军	1326231967****2016
郑树	5102021973****0919
钟来平	5129211973****3853

失信被执行人(法人或其他组织)公布

姓名/名称	证件号码
北京凯轩建筑工程有限公司	08962733-5
安徽江淮电缆集团有限公司	15371204-1
深圳海斯迪能源科技股份有限公司	67185041-X
北京远翰国际教育咨询有限责任公司	55140080-1
北京远翰国际教育咨询有限责任公司	55140080-1
北京远翰国际教育咨询有限责任公司	55140080-1

查询条件

被执行人姓名/名称:	<input type="text" value="深圳市卓升建筑工程有限公司"/>
身份证号码/组织机构代码:	<input type="text" value="91440605MACA7RFL7P"/>
省份:	<input type="text" value="-----全部-----"/>
验证码:	<input type="text" value="ZBLF"/> 
<input type="button" value="验证码正确!"/> <input type="button" value="查询"/>	

查询结果

在全国范围内没有找到 91440605MACA7RFL7P 深圳市卓升建筑工程有限公司 相关的结果。

国家企业信用信息公示系统



国家企业信用信息公示系统 National Enterprise Credit Information Publicity System

企业信用信息公示 | 经营异常名录 | 严重违法失信名单

请输入企业名称、统一社会信用代码或注册号



深圳市卓升建筑工程有限公司

存续 (在营、开业、在册)

统一社会信用代码: 91440605MACA7RFL7P

注册号:

法定代表人: 李焕锦

登记机关: 深圳市市场监督管理局

成立日期: 2023年02月28日

发送报告

信息分享

信息打印

基础信息

行政许可信息

行政处罚信息

列入经营异常名录信息

列入严重违法失信名单 (黑名单) 信息

公告信息

营业执照信息

统一社会信用代码: 91440605MACA7RFL7P

注册号:

类型: 有限责任公司

注册资本: 4000.000000万人民币

登记机关: 深圳市市场监督管理局

住所: 深圳市深汕特别合作区鵝埠镇创元路中安视金融科技广场C栋1层103号

经营范围: 市政设施管理; 园林绿化工程施工。(除依法须经批准的项目外, 凭营业执照依法自主开展经营活动) ^建设工程施工; 住宅室内装饰装修; 建筑劳务分包。
(依法须经批准的项目, 经相关部门批准后方可开展经营活动, 具体经营项目以相关部门批准文件或许可证件为准)

提示: 根据《市场主体登记管理条例》及其实施细则, 按照《市场监管总局办公厅关于调整营业执照照面事项的通知》要求, 国家企业信用信息公示系统将营业执照照面公示内容作相应调整, 详见https://www.samr.gov.cn/zw/zfxgk/fdzdgknr/djzcj/art/2023/art_9c67139da37a46fc8955d42d130947b2.html

企业名称: 深圳市卓升建筑工程有限公司

法定代表人: 李焕锦

成立日期: 2023年02月28日

核准日期: 2024年10月14日

登记状态: 存续 (在营、开业、在册)



国家企业信用信息公示系统 National Enterprise Credit Information Publicity System

企业信用信息公示 | 经营异常名录 | 严重违法失信名单

请输入企业名称、统一社会信用代码或注册号



深圳市卓升建筑工程有限公司

存续 (在营、开业、在册)

统一社会信用代码: 91440605MACA7RFL7P

注册号:

法定代表人: 李焕锦

登记机关: 深圳市市场监督管理局

成立日期: 2023年02月28日

发送报告

信息分享

信息打印

基础信息

行政许可信息

行政处罚信息

列入经营异常名录信息

列入严重违法失信名单 (黑名单) 信息

公告信息

列入严重违法失信名单 (黑名单) 信息

序号	类别	列入严重违法失信名单 (黑名单) 原因	列入日期	作出决定机关 (列入)	移出严重违法失信名单 (黑名单) 原因	移出日期	作出决定机关 (移出)
----	----	---------------------	------	-------------	---------------------	------	-------------

暂无列入严重违法失信名单 (黑名单) 信息

共查询到 0 条记录 共 0 页

首页

上一页

下一页

末页

深圳市住房和建设局-行政处罚

当前位置： 首页 > 信息公开 > 专题专栏 > 信用信息双公示

深圳市住房和建设局信用信息双公示专栏

- 行政处罚
- 行政许可
- 行政处罚信用修复流程

深圳市卓升建筑工程有限公司

查询

[异议申请](#) [查看事项目录](#) 数据下载: [行政处罚基本信息.xls](#)

案件名称（行政相对人）	处罚决定日期	发布日期
没有找到你要查询的记录		

显示 1 到 0 共 0 记录

深圳市住房和建设局-红色警示

当前位置： 首页 > 工程建设服务 > 其他信息查询 > 红色警示 [返回主题](#)

红色警示

企业名称: 深圳市卓升建筑工程有限公司

查询

[导出xls](#) [导出json](#) [导出xml](#)

序号	责任主体	警示期限	警示事由	警示部门
没有找到你要查询的记录				

显示 1 到 0 共 0 记录

深圳市建筑行业廉洁从业自律公约签约单位



2、企业同类业绩

企业同类业绩表

(不超过 5 项，超过 5 项的取列表序号前 5 项业绩)

序号	工程名称	建设单位	合同金额	合同签订时间 /竣工验收时间	项目经理	提交何种 证明材料	项目所在地
1	西涌社区鹤芽路、新海路场地清理及环境整治工程	深圳市大鹏新区南澳办事处西涌社区工作站	16.990132 万元	2024 年 7 月 2 日	/	施工合同	深圳市大鹏新区南澳辖区
2	西涌 3 号浴场内部新建园路项目	深圳市南澳西涌股份合作公司	9.910248 万元	2024 年 9 月 9 日	/	施工合同	深圳市大鹏新区南澳辖区
3	西涌沙滩停车场环境清理平整、仙人掌沙滩周边垃圾清理项目	深圳市南澳西涌股份合作公司	6.1200 万元	2024 年 6 月 5 日	/	施工合同	深圳市大鹏新区
4	西涌社区零星工程	深圳市大鹏新区南澳办事处西涌社区工作站	4.538427 万元	2024 年 7 月 25 日	/	施工合同	深圳市大鹏新区
5							

说明：提供近 5 年（从招标公告发布之日起倒推，在建项目以合同签订时间为准，已完工项目以竣工验收报告时间为准）投标人自认为最具代表性的同类业绩（不超过 5 项，超过 5 项的选择列表前 5 项），须提供《企业同类工程业绩表》。证明资料为中标通知书（若有）、施工合同关键页、发票往来(如有)、收付款证明(银行转账记录)(如有)、竣工验收报告（如有）关键页等。施工合同关键页是指含工程名称、工程规模、工程内容、合同造价、合同签字盖章页等页面。竣工验收报告关键页是指竣工验收报告首页、含工程造价的内页、验收结论签字页，其它内容可不附。

(1) 西涌社区鹤芽路、新海路场地清理及环境整治工程

工程编号:

合同编号:

深圳市建设工程

施工(单价)合同

(适用于招标工程固定单价施工合同)

工程名称: 西涌社区鹤芽路、新海路场地清理及环境整治

工程

工程地点: 深圳市大鹏新区南澳辖区

发 包 人: 深圳市大鹏新区南澳办事处西涌社区工作站

承 包 人: 深圳市卓升建筑工程有限公司

2024 年 月

第一部分协议书

发包人(全称): 深圳市大鹏新区南澳办事处西涌社区工作站

承包人(全称): 深圳市卓升建筑工程有限公司

根据《中华人民共和国民法典》、《中华人民共和国建筑法(2019 修正)》、《深圳经济特区建设工程施工招标投标条例(2019 修正)》及其他有关法律、法规,遵循平等、自愿、公平和诚实信用的原则,发包人和承包人就本工程施工事项协商一致,订立本合同,达成协议如下:

一、工程概况

工程名称: 西涌社区鹤芽路、新海路场地清理及环境整治工程

工程地点: 深圳市大鹏新区南澳辖区

核准(备案)证编号:

工程规模及特征: 对鹤芽路、新海路场地进行清理及环境整治、包括但不限于场地杂草清运、绿化种植土回填、毛石挡墙砌筑、绿化种植、水沟修缮等,其它详见施工图纸及预算书;

资金来源: 财政投入 100%; 国有资本 %; 集体资本 %; 民营资本 %; 外商投资 %; 混合经济 %; 其他 %。

二、工程承包范围

本工程包括: 对鹤芽路、新海路场地进行清理及环境整治、包括但不限于场地杂草清运、绿化种植土回填、毛石挡墙砌筑、绿化种植、水沟修缮等,其它详见施工图纸及预算书;

1. 市政公用及配套专业工程、其他工程: (在□内打√, 并填写相应的工程量)

<input type="checkbox"/> 七通一平工程 万平方米	<input type="checkbox"/> 电信管道工程 米
<input type="checkbox"/> 挡墙护坡工程 长: 米; 宽: 米; 高: 米	<input type="checkbox"/> 电力管道工程 米
<input type="checkbox"/> 软基处理工程 万平方米	<input type="checkbox"/> 污水处理厂及配套工程 立方米/d
<input type="checkbox"/> 水厂及配套工程 立方米/d	<input type="checkbox"/> 污泥处理厂及配套工程 立方米/d
<input type="checkbox"/> 给水管道工程 米	<input type="checkbox"/> 泵站工程 平方米
<input type="checkbox"/> 道路工程 长: 米 宽: 米	<input type="checkbox"/> 隧道工程 长: 米 宽: 米 高: 米
<input type="checkbox"/> 桥梁工程 座	<input type="checkbox"/> 路改造工程 长: 米 宽: 米
<input type="checkbox"/> 排水箱涵工程 长: 米 宽: 米 高: 米	<input type="checkbox"/> 路灯照明工程 座
<input type="checkbox"/> 交通监控、收费综合系统工程	<input checked="" type="checkbox"/> 绿化工程 米
<input type="checkbox"/> 交通安全设施工程 米	<input type="checkbox"/> 燃气工程 米
<input checked="" type="checkbox"/> 其它:	

2. 房屋建筑及配套专业工程: (在□内打√, 并填写相应的工程量)

<input type="checkbox"/> 地基与基础工程 (<input type="checkbox"/> 基础 <input type="checkbox"/> 基坑支护 <input type="checkbox"/> 边坡 <input type="checkbox"/> 土方 <input type="checkbox"/> 其它 <u> </u>);
--

<input type="checkbox"/> 主体结构工程 (<input type="checkbox"/> 钢筋混凝土 <input type="checkbox"/> 钢结构 <input type="checkbox"/> 钢管混凝土 <input type="checkbox"/> 型钢混凝土 <input type="checkbox"/> 其它 _____) ;		
<input type="checkbox"/> 建筑装饰装修工程 (<input type="checkbox"/> 门窗 <input type="checkbox"/> 幕墙: _____ 平方米 <input type="checkbox"/> 其它 _____) ;		
<input type="checkbox"/> 通风与空调 (<input type="checkbox"/> 通风 <input type="checkbox"/> 空调 <input type="checkbox"/> 其它 _____) ;		
<input type="checkbox"/> 建筑给水排水及供暖 (<input type="checkbox"/> 室内给、排水系统 <input type="checkbox"/> 室外给、排水管网 <input type="checkbox"/> 其它 _____) ;		
<input checked="" type="checkbox"/> 建筑电气工程 (<input type="checkbox"/> 室外电气 <input type="checkbox"/> 电气照明 <input type="checkbox"/> 其它 _____) ;		
<input type="checkbox"/> 智能建筑	(<input type="checkbox"/> 综合布线系统 <input type="checkbox"/> 信息网络系统 <input type="checkbox"/> 其它 _____) ;	
<input type="checkbox"/> 屋面及防水工程	<input type="checkbox"/> 建筑节能	<input type="checkbox"/> 消防工程
<input type="checkbox"/> 室外工程 (<input type="checkbox"/> 室外设施 _____ <input type="checkbox"/> 附属建筑 _____ <input type="checkbox"/> 室外环境 _____) 。		
<input type="checkbox"/> 燃气工程 (户数: _____ ; 庭院管: _____ 米)		

3. 二次装饰装修工程: (在□内打√, 并填写相应的工程量)

<input type="checkbox"/> 消防工程	<input type="checkbox"/> 门窗	<input type="checkbox"/> 防水工程	<input type="checkbox"/> 电气照明	<input type="checkbox"/> 建筑节能
<input type="checkbox"/> 通风与空调 (<input type="checkbox"/> 通风 <input type="checkbox"/> 空调 <input type="checkbox"/> 其它 _____) ;				
<input type="checkbox"/> 建筑给排水及供暖 (<input type="checkbox"/> 室内给、排水系统 <input type="checkbox"/> 其它 _____) ;				
<input type="checkbox"/> 智能建筑 (<input type="checkbox"/> 综合布线系统 <input type="checkbox"/> 信息网络系统 <input type="checkbox"/> 其它 _____) ;				
<input type="checkbox"/> 其它:				

4. 其他工程

三、合同工期

计划开工日期: 2024 年 _____ 月 _____ 日; (以监理工程师发布的开工令为准)

计划竣工日期: 2024 年 _____ 月 _____ 日;

合同工期总日历天数 30 天。

标准工期总日历天数 30 天 (指按《深圳市建设工程施工工期标准》计算出的本工程工期)。

合同工期对比标准工期的压缩比例为 _____ / _____ % (压缩比例=1-合同工期/标准工期)。

四、质量标准

本工程质量标准: 合格

五、签约合同价

币种: 人民币

合同暂定总价 (大写): 壹拾陆万玖仟玖佰零壹元叁角贰分 (小写): ¥169901.32

元, 其中, 安全文明施工费人民币 (大写): 叁仟伍佰柒拾伍元伍角叁分 (¥3575.53 元)。

项目单价：合同中的单价以标底价格项目的综合单价下浮 3% 为准，合同标底预算书价格中的单价为固定综合单价；最终结算总价以审核结算为准。

☐ 详见承包人的投标报价书(招标工程)

☒ 详见经确认的工程量清单报价单或工程预算书(非招标工程)

六、组成合同的文件

组成本合同的文件及优先解释顺序与本合同通用条款 2.1 款的规定一致：

- (1) 本合同签订后双方新签订的补充协议；
- (2) 本合同第一部分的协议书；
- (3) 中标通知书及其附件；
- (4) 本合同第四部分的补充条款；
- (5) 本合同第三部分的专用条款；
- (6) 本合同第二部分的通用条款；
- (7) 本工程招标文件中的技术要求和投标报价规定；
- (8) 投标文件（包括承包人在评标期间和合同谈判过程中递交和确认并经发包人同意的对有关问题的补充资料和澄清文件等）；
- (9) 现行的标准、规范、规定及有关技术文件；
- (10) 图纸和技术规格书；
- (11) 已标价工程量清单；
- (12) 发包人和承包人双方有关本工程的变更、签证、洽商、索赔、询价采购凭证等书面文件及组成合同的其他文件。

七、词语含义

本协议书中有词语含义与本合同“通用条款”中赋予它们的定义相同。

八、承诺

1. 发包人承诺按照法律规定履行项目审批手续、筹集工程建设资金并按照合同约定的期限和方式支付合同价款及其它应当支付的款项，并履行本合同所约定的全部义务。
2. 承包人承诺按照法律规定及合同约定组织完成工程施工，确保工程质量和安全，不进行转包及违法分包，并在质量缺陷责任期及保修期内承担相应的工程维修责任，并履行本合同所约定的全部义务。
3. 发包人和承包人双方理解并承诺不再就同一工程另行签订与合同实质性内容相背

离的协议。

九、合同订立与生效

本合同订立时间：2024年__6__月__2__日；

订立地点：深圳市大鹏新区南澳办事处西涌社区工作站

发包人和承包人约定本合同自双方签名盖章后成立。

本合同一式陆份，均具有同等法律效力，发包人执叁份，承包人执叁份。

(本页为签署页,无正文)

发包人: (公章)

法定代表人或其委托代理人:

(签字)

组织机构代码: _____

地址: _____

邮政编码: _____

法定代表人: _____

委托代理人: _____

电话: _____

传真: _____

电子信箱: _____

开户银行: _____

账号: _____

承包人: (公章)

法定代表人或其委托代理人:

(签字)

组织机构代码: 91440605MACA7RFL7P

地址: 深圳市深汕特别合作区鹅埠镇创元路
中安视金融科技广场C栋1层103
号

邮政编码: 518000

法定代表人: 李焕锦

委托代理人: /

电话: 0755-23602606

传真: _____

电子信箱: _____

开户银行: 中国建设银行股份有限公司深圳
天健世纪支行

账号: 4425 0100 0100 0000 3890

(2) 西涌 3 号浴场内部新建园路项目

工程编号: _____

合同编号: _____

深圳市建设工程

施工(单价)合同

(适用于招标工程固定单价施工合同)

工程名称: 西涌 3 号浴场内部新建园路项目

工程地点: 深圳市大鹏新区南澳辖区

发 包 人: 深圳市南澳西涌股份合作公司

承 包 人: 深圳市卓升建筑工程有限公司

第一部分协议书

发包人(全称): 深圳市南澳西涌股份合作公司

承包人(全称): 深圳市卓升建筑工程有限公司

根据《中华人民共和国民法典》、《中华人民共和国建筑法（2019 修正）》、《深圳经济特区建设工程施工招标投标条例（2019 修正）》及其他有关法律、法规，遵循平等、自愿、公平和诚实信用的原则，发包人和承包人就本工程施工事项协商一致，订立本合同，达成协议如下：

一、工程概况

工程名称: 西涌 3 号浴场内部新建园路项目

工程地点: 深圳市大鹏新区南澳辖区

核准(备案)证编号:

工程规模及特征：按西涌 3 号浴场内部新建园路项目预算书包含的全部施工内容。

资金来源：财政投入___%；国有资本___%；集体资本___%；民营资本___%；外商投资___%；混合经济___%；其他___%。

二、工程承包范围

主要承包内容包括：详见“西涌3号浴场内部新建园路项目” 预算书包含的全部施工内容。

1. 市政公用及配套专业工程、其他工程: (在□内打√, 并填写相应的工程量)

<input type="checkbox"/> 七通一平工程	万平方米	<input type="checkbox"/> 电信管道工程	米
<input type="checkbox"/> 挡墙护坡工程 长: 米; 宽: 米; 高: 米		<input type="checkbox"/> 电力管道工程	米
<input type="checkbox"/> 软基处理工程	万平方米	<input type="checkbox"/> 污水处理厂及配套工程	立方米/d
<input type="checkbox"/> 水厂及配套工程	立方米/d	<input type="checkbox"/> 污泥处理厂及配套工程	立方米/d
<input type="checkbox"/> 给排水管道工程	米	<input type="checkbox"/> 泵站工程	平方米

<input type="checkbox"/> 道路工程 长: 米 宽: 米	<input type="checkbox"/> 隧道工程 长: 米 宽: 米 高: 米
<input type="checkbox"/> 桥梁工程 座	<input type="checkbox"/> 道路改造工程 长: 米 宽: 米
<input type="checkbox"/> 排水箱涵工程 长: 米 宽: 米 高: 米	<input type="checkbox"/> 路灯照明工程 座
<input type="checkbox"/> 交通监控、收费综合系统工程	<input type="checkbox"/> 绿化工程 米
<input type="checkbox"/> 交通安全设施工程 米	<input type="checkbox"/> 燃气工程 米
<input type="checkbox"/> 其它:	

2. 房屋建筑及配套专业工程: (在□内打√, 并填写相应的工程量)

<input type="checkbox"/> 地基与基础工程. (<input type="checkbox"/> 基础 <input type="checkbox"/> 基坑支护 <input type="checkbox"/> 边坡 <input type="checkbox"/> 土方 <input type="checkbox"/> 其它_____);		
<input type="checkbox"/> 主体结构工程 (<input type="checkbox"/> 钢筋混凝土 <input type="checkbox"/> 钢结构 <input type="checkbox"/> 钢管混凝土 <input type="checkbox"/> 型钢混凝土 <input type="checkbox"/> 其它_____);		
<input type="checkbox"/> 建筑装饰装修工程 (<input type="checkbox"/> 门窗 <input type="checkbox"/> 幕墙: 平方米 <input type="checkbox"/> 其它_____);		
<input type="checkbox"/> 通风与空调 (<input type="checkbox"/> 通风, <input type="checkbox"/> 空调 <input type="checkbox"/> 其它_____);		
<input type="checkbox"/> 建筑给排水及供暖 (<input type="checkbox"/> 室内给、排水系统 <input type="checkbox"/> 室外给、排水管网 <input type="checkbox"/> 其它_____);		
<input type="checkbox"/> 建筑电气工程 (<input type="checkbox"/> 室外电气 <input type="checkbox"/> 电气照明 <input type="checkbox"/> 其它_____);		
<input type="checkbox"/> 智能建筑	(<input type="checkbox"/> 综合布线系统 <input type="checkbox"/> 信息网络系统 <input type="checkbox"/> 其它_____);	
<input type="checkbox"/> 屋面及防水工程	<input type="checkbox"/> 建筑节能	<input type="checkbox"/> 消防工程
<input type="checkbox"/> 室外工程 (<input type="checkbox"/> 室外设施 _____ <input type="checkbox"/> 附属建筑 _____ _____ <input type="checkbox"/> 室外环境_____)。		
<input type="checkbox"/> 燃气工程 (户数: _____; 庭院管: _____米)		

3. 二次装饰装修工程: (在□内打√, 并填写相应的工程量)

<input type="checkbox"/> 消防工程	<input type="checkbox"/> 门窗	<input type="checkbox"/> 防水工程	<input type="checkbox"/> 电气照明	<input type="checkbox"/> 建筑节能
<input type="checkbox"/> 通风与空调 (<input type="checkbox"/> 通风 <input type="checkbox"/> 空调 <input type="checkbox"/> 其它_____);				
<input type="checkbox"/> 建筑给排水及供暖 (<input type="checkbox"/> 室内给、排水系统 <input type="checkbox"/> 其它_____);				
<input type="checkbox"/> 智能建筑 (<input type="checkbox"/> 综合布线系统 <input type="checkbox"/> 信息网络系统 <input type="checkbox"/> 其它_____);				
<input type="checkbox"/> 其它:				

4. 其他工程

三、合同工期

计划开工日期: _____年____月____日;

计划竣工日期：_____年____月____日；

合同工期总日历天数_____天。

标准工期总日历天数 / 天（指按《深圳市建设工程施工工期标准》计算出的本工程工期）。

合同工期对比标准工期的压缩比例为 / %（压缩比例=1-合同工期/标准工期）。

四、质量标准

本工程质量标准： 合格

五、签约合同价

币种： 人民币

暂定价：（大写）： 玖万玖仟壹佰零贰元肆角捌分

（小写）： 99102.48

项目单价：合同预算书价格中的单价为固定单价；最终结算总价以审核结算为准。

☐ 详见承包人的投标报价书（招标工程）

☒ 详见经确认的工程量清单报价单或工程预算书（非招标工程）

六、组成合同的文件

组成本合同的文件及优先解释顺序与本合同通用条款 2.1 款的规定一致：

- (1) 本合同签订后双方新签订的补充协议；
- (2) 本合同第一部分的协议书；
- (3) 中标通知书及其附件；
- (4) 本合同第四部分的补充条款；
- (5) 本合同第三部分的专用条款；
- (6) 本合同第二部分的通用条款；
- (7) 本工程招标文件中的技术要求和投标报价规定；
- (8) 投标文件（包括承包人在评标期间和合同谈判过程中递交和确认并经发包人同意的对有关问题的补充资料和澄清文件等）；
- (9) 现行的标准、规范、规定及有关技术文件；
- (10) 图纸和技术规格书；
- (11) 已标价工程量清单；
- (12) 发包人和承包人双方有关本工程的变更、签证、洽商、索赔、询价采购凭证等书

面文件及组成合同的其他文件。

七、词语含义

本协议书中有词语含义与本合同“通用条款”中赋予它们的定义相同。

八、承诺

1. 发包人承诺按照法律规定履行项目审批手续、筹集工程建设资金并按照合同约定的期限和方式支付合同价款及其它应当支付的款项，并履行本合同所约定的全部义务。

2. 承包人承诺按照法律规定及合同约定组织完成工程施工，确保工程质量和安全，不进行转包及违法分包，并在质量缺陷责任期及保修期内承担相应的工程维修责任，并履行本合同所约定的全部义务。

3. 发包人和承包人双方理解并承诺不再就同一工程另行签订与合同实质性内容相背离的协议。

九、合同订立与生效

本合同订立时间：2024年9月9日；

订立地点：深圳市南澳西涌股份合作公司

发包人和承包人约定本合同自双方签字盖章后成立。

本合同一式陆份，均具有同等法律效力，发包人执叁份，承包人执叁份。

(本页为签署页，无正文)

发包人：(公章)

法定代表人或其委托代理人：_____

(签字)

组织机构代码：_____

地址：_____

邮政编码：_____

法定代表人：_____

委托代理人：_____

电话：_____

传真：_____

电子信箱：_____

开户银行：_____

账号：_____

承包人：(公章)

法定代表人或其委托代理人：_____

(签字)

组织机构代码：91440605MACA7RFL7P

地址：深圳市深汕特别合作区鹅埠镇创元
路中安视金融科技广场C栋1层
103号

邮政编码：518066

法定代表人：李焕锦

委托代理人：_____

电话：0755-23602606

传真：_____

电子信箱：_____

开户银行：中国建设银行股份有限公司深
圳天健世纪支行

账号：4425 0100 0100 0000 3890

(3) 西涌沙滩停车场环境清理平整、仙人掌沙滩周边垃圾清理项目

西涌沙滩停车场环境清理平整、仙人掌沙滩周边 垃圾清理项目合同

甲方： 深圳市南澳西涌股份合作公司

乙方： 深圳市卓升建筑工程有限公司

甲乙双方根据《中华人民共和国民法典》及相关法律法规的规定，为了明确双方的权利和义务，经双方协商一致，签定本合同。

一、 工程名称：西涌沙滩停车场环境清理平整、仙人掌沙滩周边垃圾清理项目

二、 进场日期： 2024 年 06 月 10 日至 2024 年 07 月 28 日。

三、 工程量：机械台班预计34台班（每台班8小时）。

四、 运输单价：

1、机械台班：人民币 1800元/台班。

五、 合同价 61200.00元，大写（人民币）：陆万壹仟贰佰元整。

六、 付款方式：乙方根据经甲方现场负责人员签字确认的运输验收 单据，定期与甲方对账，由甲方开具统一的运费结算单，甲方根据结算单，每次按结算金额的 100%支付运输款（付清）。运费原则上按月支付，因业主拨款不及时而推迟支付时，乙方不得争执闹事，不得随意停运。

七、 甲方责任：

1、 甲方应按时支付乙方运输费用（因业主拨款不及时造成的延迟支付除外）。

八、 乙方责任：

1、 乙方为甲方提供满足施工要求的运输车辆，并保证按承诺数量和 性能组织车辆进场。保证进场车辆状况良好，服从甲方的运输调配，保证及时完成运输任务。

2、 乙方车辆停置待工期间的费用由乙方自行承担。

3、 因为车辆及司机手续证件不齐全或违规操作所造成的一切后果

乙方自负，甲方不予承担任何责任。

4、乙方人员应服从甲方现场管理和指挥，遵守甲方的各项规章制度，任何情况下不能在施工现场从事违反法律法规的活动，由此造成的一切损失由乙方有关当事人负责。

5、在运输过程中，因乙方车辆交通违章发生的交警及运管部门的处罚费用及争议由乙方自行处理。

6、在运输过程中，因乙方原因发生安全事故造成人员财产损失全部由乙方承担，与甲方无关。

7、履行本合同期间，乙方与第三方发生的任何争议和纠纷均由乙方自行处理并承担相应责任。

九、其它约定：

1、在合同执行过程中如发生争议，双方应本着公平、合理的原则及时协商，协商不成，任何一方均可向甲方所在地人民法院提起诉讼。2、本合同未尽事宜，双方可通过友好协商签订补充协议，补充协议与本协议具有同等法律效力。

3、如遇不可抗力造成停工等导致本合同不能实施，双方均不负任何责任。

十、发票详情

乙方须按照以下约定向需方开具合法有效的发票并交付甲方，否则，甲方将有权拒绝支付合同款项。



本合同适用以下发票： 3%增值税专用发票

需方开票信息如下：

- 1、公司名称：深圳市南澳西涌股份合作公司
- 2、纳税人识别号：9144030019247236XQ
- 3、公司地址、电话：深圳市大鹏新区南澳西涌社区工作站大楼
办公电话：84421815
- 4、开户行及账号：农商行西冲支行 000077716169

发票备注栏填写：(必填)

工程名称：西涌沙滩停车场环境清理平整、仙人掌沙滩周边垃圾清理项目

工程地址： 深圳市大鹏新区

十一、本合同书一式 贰 份，甲方执 壹 份，乙方执 壹 份具有同等法律效力。本合同自双方签订之日起生效，至本项目树枝运输结束并结清所有财务账款后自动终止。

<p>甲方（盖章）：深圳市南澳西涌股份合作公司</p> <p>地址：深圳市大鹏新区南澳西涌社区工作站大楼</p> <p>法定代表人：  李煥锦</p> <p>开户银行：农商行西冲支行</p> <p>账号：000077716169</p> <p>纳税人识别号：9144030019247236XQ</p> <p>联系电话：0755-84421815</p> <p>时间： 年 月 日</p>	<p>乙方（盖章）：深圳市卓升建筑工程有限公司</p> <p>地址：深圳市深汕特别合作区鹅埠镇创元路中安视金融科技广场C栋1层103号</p> <p>法定代表人：李煥锦 </p> <p>开户银行：中国建设银行股份有限公司深圳天健世纪支行</p> <p>账号：4425 0100 0100 0000 3890</p> <p>纳税人识别号：91440300080131878D</p> <p>联系电话：0755-23602606</p> <p>时间： 年 月 日</p>
--	--

(4) 西涌社区零星工程

工程名称:	西涌社区零星工程	工程编号:	
工程地点:	深圳市大鹏新区南澳辖区	合同编号:	
发 包 人:	深圳市大鹏新区南澳办事处西涌社区工作站		
承 包 人:	深圳市卓升建筑工程有限公司		
2024 年 月			

第一部分协议书

发包人（全称）：深圳市大鹏新区南澳办事处西涌社区工作站

承包人（全称）：深圳市卓升建筑工程有限公司

根据《中华人民共和国民法典》、《中华人民共和国建筑法（2019 修正）》、《深圳经济特区建设工程施工招标投标条例（2019 修正）》及其他有关法律、法规，遵循平等、自愿、公平和诚实信用的原则，发包人和承包人就本工程施工事项协商一致，订立本合同，达成协议如下：

一、工程概况

工程名称：西涌社区零星工程

工程地点：深圳市大鹏新区南澳辖区

核准（备案）证编号：

工程规模及特征：本次主要工作内容为冲洗外墙面，修复花岗岩地面，地面标线，清运现状堆积树叶、树枝及垃圾，修剪乔木、灌木，金属油漆面刷新、及其它零星工程等。具体改造位置及其它详见施工图纸及预算书；

资金来源：财政投入 100%；国有资本 %；集体资本 %；民营资本 %；外商投资 %；混合经济 %；其他 %。

二、工程承包范围

本工程包括：冲洗外墙面，修复花岗岩地面，地面标线，清运现状堆积树叶、树枝及垃圾，修剪乔木、灌木，金属油漆面刷新、及其它零星工程等。具体改造位置及其它详见施工图纸及预算书；

1. 市政公用及配套专业工程、其他工程：（在□内打√，并填写相应的工程量）

<input type="checkbox"/> 七通一平工程	万平方米	<input type="checkbox"/> 电信管道工程	米
<input type="checkbox"/> 挡墙护坡工程	长： 米； 宽： 米； 高： 米	<input type="checkbox"/> 电力管道工程	米
<input type="checkbox"/> 软基处理工程	万平方米	<input type="checkbox"/> 污水处理厂及配套工程	立方米/d
<input type="checkbox"/> 水厂及配套工程	立方米/d	<input type="checkbox"/> 污泥处理厂及配套工程	立方米/d
<input type="checkbox"/> 给水管道工程	米	<input type="checkbox"/> 泵站工程	平方米
<input type="checkbox"/> 道路工程	长： 米 宽： 米	<input type="checkbox"/> 隧道工程	长： 米 宽： 米 高： 米
<input type="checkbox"/> 桥梁工程	座	<input type="checkbox"/> 路改造工程	长： 米 宽： 米
<input type="checkbox"/> 排水箱涵工程	长： 米 宽： 米 高： 米	<input type="checkbox"/> 路灯照明工程	座
<input type="checkbox"/> 交通监控、收费综合系统工程		<input type="checkbox"/> 绿化工程	米
<input type="checkbox"/> 交通安全设施工程	米	<input type="checkbox"/> 燃气工程	米
<input checked="" type="checkbox"/> 其它：			

2. 房屋建筑及配套专业工程：（在□内打√，并填写相应的工程量）

<input type="checkbox"/> 地基与基础工程	（ <input type="checkbox"/> 基础 <input type="checkbox"/> 基坑支护 <input type="checkbox"/> 边坡 <input type="checkbox"/> 土方 <input type="checkbox"/> 其它 <u> </u> ）；
----------------------------------	--

<input type="checkbox"/> 主体结构工程 (<input type="checkbox"/> 钢筋混凝土 <input type="checkbox"/> 钢结构 <input type="checkbox"/> 钢管混凝土 <input type="checkbox"/> 型钢混凝土 <input type="checkbox"/> 其它) ;		
<input type="checkbox"/> 建筑装饰装修工程 (<input type="checkbox"/> 门窗 <input type="checkbox"/> 幕墙: 平方米 <input type="checkbox"/> 其它) ;		
<input type="checkbox"/> 通风与空调 (<input type="checkbox"/> 通风 <input type="checkbox"/> 空调 <input type="checkbox"/> 其它) ;		
<input type="checkbox"/> 建筑给水排水及供暖 (<input type="checkbox"/> 室内给、排水系统 <input type="checkbox"/> 室外给、排水管网 <input type="checkbox"/> 其它) ;		
<input checked="" type="checkbox"/> 建筑电气工程 (<input type="checkbox"/> 室外电气 <input type="checkbox"/> 电气照明 <input type="checkbox"/> 其它) ;		
<input type="checkbox"/> 智能建筑	(<input type="checkbox"/> 综合布线系统 <input type="checkbox"/> 信息网络系统 <input type="checkbox"/> 其它) ;	
<input type="checkbox"/> 屋面及防水工程	<input type="checkbox"/> 建筑节能	<input type="checkbox"/> 消防工程
<input type="checkbox"/> 室外工程 (<input type="checkbox"/> 室外设施 <input type="checkbox"/> 附属建筑 <input type="checkbox"/> 室外环境) 。		
<input type="checkbox"/> 燃气工程 (户数: ; 庭院管: 米)		

3. 二次装饰装修工程: (在□内打√, 并填写相应的工程量)

<input type="checkbox"/> 消防工程	<input type="checkbox"/> 门窗	<input type="checkbox"/> 防水工程	<input type="checkbox"/> 电气照明	<input type="checkbox"/> 建筑节能
<input type="checkbox"/> 通风与空调 (<input type="checkbox"/> 通风 <input type="checkbox"/> 空调 <input type="checkbox"/> 其它) ;				
<input type="checkbox"/> 建筑给排水及供暖 (<input type="checkbox"/> 室内给、排水系统 <input type="checkbox"/> 其它) ;				
<input type="checkbox"/> 智能建筑 (<input type="checkbox"/> 综合布线系统 <input type="checkbox"/> 信息网络系统 <input type="checkbox"/> 其它) ;				
<input type="checkbox"/> 其它:				

4. 其他工程

室外附属修复及翻新工程

三、合同工期

计划开工日期: 2024 年 7 月 26 日; (以监理工程师发布的开工令为准)

计划竣工日期: 2024 年 8 月 24 日;

合同工期总日历天数 30 天。

标准工期总日历天数 30 天 (指按《深圳市建设工程施工工期标准》计算出的本工程工期)。

合同工期对比标准工期的压缩比例为 / % (压缩比例=1-合同工期/标准工期)。

四、质量标准

本工程质量标准: 合格

五、签约合同价

币种: 人民币

合同暂定总价 (大写): 肆万伍仟叁佰捌拾肆元贰角柒分 (小写): ¥45384.27 元,

其中, 安全文明施工费人民币 (大写): 叁仟伍佰柒拾伍元伍角叁分 (¥946.54 元)。

项目单价：合同中的单价以标底价格项目的综合单价下浮 3% 为准，合同标底预算书价格中的单价为固定综合单价；最终结算总价以审核结算为准。

☐ 详见承包人的投标报价书(招标工程)

☒ 详见经确认的工程量清单报价单或工程预算书(非招标工程)

六、组成合同的文件

组成本合同的文件及优先解释顺序与本合同通用条款 2.1 款的规定一致：

- (1) 本合同签订后双方新签订的补充协议；
- (2) 本合同第一部分的协议书；
- (3) 中标通知书及其附件；
- (4) 本合同第四部分的补充条款；
- (5) 本合同第三部分的专用条款；
- (6) 本合同第二部分的通用条款；
- (7) 本工程招标文件中的技术要求和投标报价规定；
- (8) 投标文件（包括承包人在评标期间和合同谈判过程中递交和确认并经发包人同意的对有关问题的补充资料和澄清文件等）；
- (9) 现行的标准、规范、规定及有关技术文件；
- (10) 图纸和技术规格书；
- (11) 已标价工程量清单；
- (12) 发包人和承包人双方有关本工程的变更、签证、洽商、索赔、询价采购凭证等书面文件及组成合同的其他文件。

七、词语含义

本协议书中有词语含义与本合同“通用条款”中赋予它们的定义相同。

八、承诺

1. 发包人承诺按照法律规定履行项目审批手续、筹集工程建设资金并按照合同约定的期限和方式支付合同价款及其它应当支付的款项，并履行本合同所约定的全部义务。
2. 承包人承诺按照法律规定及合同约定组织完成工程施工，确保工程质量和安全，不进行转包及违法分包，并在质量缺陷责任期及保修期内承担相应的工程维修责任；并履行本合同所约定的全部义务。
3. 发包人和承包人双方理解并承诺不再就同一工程另行签订与合同实质性内容相背

离的协议。

九、合同订立与生效

本合同订立时间：2024 年 7 月 25 日；

订立地点：深圳市大鹏新区南澳办事处西涌社区工作站

发包人和承包人约定本合同自双方签名盖章后成立。

本合同一式陆份，均具有同等法律效力，发包人执叁份，承包人执叁份。

(本页为签署页, 无正文)

发包人: (公章)

法定代表人或其委托代理人:

(签字)

组织机构代码: _____

地址: _____

邮政编码: _____

法定代表人: _____

委托代理人: _____

电话: _____

传真: _____

电子信箱: _____

开户银行: _____

账号: _____

承包人: (公章)

法定代表人或其委托代理人:

(签字)

组织机构代码: 91440605MACA7RFL7P

地址: 深圳市深汕特别合作区鹅埠镇创元路
中安视金融科技广场 C 栋 1 层 103
号

邮政编码: 518066

法定代表人: 李焕锦

委托代理人: _____

电话: 0755-23602606

传真: _____

电子信箱: _____

开户银行: 中国建设银行股份有限公司深圳
天健世纪支行

账号: 4425 0100 0100 0000 3890

3、投标人“百千万工程”项目帮扶业绩

企业“百千万工程”帮扶项目业绩表

序号	工程名称	建设单位	合同金额	合同签订时间/竣工验收时间	项目经理	提交何种证明材料	工程地点
1							
2							
3							
4							
5							

说明：提供近 5 年（从招标公告发布之日起倒推，在建项目以合同签订时间为准，已完工项目以竣工验收报告时间为准）投标人“百千万工程”项目的有关帮扶业绩（不超过 5 项，超过 5 项的选择列表前 5 项）。证明资料为中标通知书（若有）、施工合同关键页、竣工验收报告（如有）关键页等。施工合同关键页是指含工程名称、工程规模、工程内容、合同造价、合同签字盖章页等页面。竣工验收报告关键页是指竣工验收报告首页、含工程造价的内页、验收结论签字页，其它内容可不附。

4、项目负责人情况

项目负责人 1 情况

姓名	翁辉民	性别	男	年龄	30	学历	本科	职称	无
毕业院校	广东海洋大学			毕业时间	2017.06		所学专业	工程管理	
工程建设行业工作年限	8 年			投标人企业工作年限	2 年		技术特长	/	
执业资格类型	一级建造师注册证			执业资格证书编号及注册专业				粤 14420232024061 20、建筑工程	
主要工作经历	2024 年 5 月起在深圳市卓升建筑工程有限公司任项目负责人								
拟派项目负责人（项目经理）自认为最具代表性的同类工程业绩合计 <u>0</u> 项。（数量上限为 3 项）									
序号	合同工程名称	合同金额 (万元)	合同签订日期	项目类别	项目所在地	建设单位		担任职位	
/	/	/	/	/	/	/		/	

说明：提供项目负责人简历表，并提供拟派遣项目负责人履历包含毕业证书、职称证书、执业资格证书、注册证书等，提供近 3 年（从招标公告发布之日起倒推在建项目以合同签订时间为准，已完工项目以竣工验收报告时间为准）的同类工程经验（须在提供的业绩中承担项目负责人职务，否则不予认可，业绩不超过 3 项，超过 3 项的按证明材料顺序选择前 3 项）。证明资料为中标通知书（若有）、施工合同关键页、发票往来(如有)、收付款证明(银行转账记录)(如有)、竣工验收报告（若有）关键页。施工合同关键页是指含工程名称、规模、工程内容、合同造价、项目经理名字、合同签字盖章页等页面，竣工验收报告关键页是指竣工验收报告首页、含工程造价的内页、验收结论签字页，其它内容可不附。若合同关键页无项目负责人页，可提供建设单位的证明文件。



使用有效期: 2025年07月08日
- 2026年01月04日

中华人民共和国一级建造师注册证书

姓 名: 翁辉民

性 别: 男

出生日期: 1995年08月16日

注册编号: 粤1442023202406120

聘用企业: 深圳市卓升建筑工程有限公司

注册专业: 建筑工程(有效期: 2024-05-07至2027-05-06)



请登录中国建造师网
微信公众号扫一扫查询

翁辉民

个人签名:

签名日期:

翁辉民
2025.07.08

中华人民共和国
住房和城乡建设部

签发日期: 2024年05月07日



建筑施工企业项目负责人 安全生产考核合格证书

编号: 粤建安B(2020) 0002983

姓 名: 翁辉民

性 别: 男

出 生 年 月: 1995年08月16日

企 业 名 称: 深圳市卓升建筑工程有限公司

职 务: 项目负责人(项目经理)

初次领证日期: 2020年08月05日

有 效 期: 2024年05月10日 至 2026年08月04日



发证机关: 广东省住房和城乡建设厅

发证日期: 2024年05月10日





广东海洋大学
GUANGDONG OCEAN UNIVERSITY

毕业证书

翁辉民，男，一九九五年八月十六日生，于二〇一三年九月至二〇一七年六月在本校 工程管理 专业四年全日制本科学习，修完教学计划规定的全部课程，成绩合格，准予毕业。



校长 叶喜海

证书编号: 105661201705002082



二〇一七年六月二十九日

普通高等教育本科毕业生

查询网址: <http://www.chsi.com.cn>

姓名 翁辉民

性别 男 民族 汉

出生 1995 年 8 月 16 日

住址 广东省惠州市惠阳区淡水街道土湖南湖街



公民身份号码 440582199508164837



中华人民共和国
居民身份证

签发机关 惠州市公安局惠阳分局

有效期限 2023.09.08-2043.09.08

深圳市社会保险历年参保缴费明细表（个人）

姓名：翁辉民

社保电脑号：814500802

身份证号码：440582199508164837

页码：1

参保单位名称：深圳市卓升建筑工程有限公司

单位编号：32073164

计算单位：元

缴费年	月	单位编号	养老保险			医疗保险				生育			工伤保险		失业保险		
			基数	单位交	个人交	险种	基数	单位交	个人交	险种	基数	单位交	基数	单位交	基数	单位交	个人交
2024	12	32073164	4492.0	673.8	359.36	2	6475	97.13	32.38	1	6475	32.38	2360	21.24	2360	18.88	4.72
2025	01	32073164	4492.0	718.72	359.36	2	6733	101.0	33.67	1	6733	33.67	2360	21.24	2360	18.88	4.72
2025	02	32073164	4492.0	718.72	359.36	2	6733	101.0	33.67	1	6733	33.67	2360	21.24	2360	18.88	4.72
2025	03	32073164	4492.0	718.72	359.36	2	6733	101.0	33.67	1	6733	33.67	2520	22.68	2520	20.16	5.04
2025	04	32073164	4492.0	718.72	359.36	2	6733	101.0	33.67	1	6733	33.67	2520	22.68	2520	20.16	5.04
2025	05	32073164	4492.0	718.72	359.36	2	6733	101.0	33.67	1	6733	33.67	2520	22.68	2520	20.16	5.04
2025	06	32073164	4492.0	718.72	359.36	2	6733	101.0	33.67	1	6733	33.67	2520	22.68	2520	20.16	5.04
2025	07	32073164	4492.0	718.72	359.36	2	6733	101.0	33.67	1	6733	33.67	2520	22.68	2520	20.16	5.04
2025	08	32073164	4492.0	718.72	359.36	2	6733	101.0	33.67	1	6733	33.67	2520	22.68	2520	20.16	5.04
2025	09	32073164	4492.0	718.72	359.36	2	6733	101.0	33.67	1	6733	33.67	2520	22.68	2520	20.16	5.04
2025	10	32073164	4492.0	718.72	359.36	2	6733	101.0	33.67	1	6733	33.67	2520	22.68	2520	20.16	5.04
2025	11	32073164	4775.0	764.0	382.0	2	6733	101.0	33.67	1	6733	33.67	2520	22.68	2520	20.16	5.04
合计			8625.0	4334.96			1208.13	402.75			402.75		267.84	238.08		59.52	

备注：

1. 本证明可作为参保人在本单位参加社会保险的证明。向相关部门提供，查验部门可通过登录
网址：<https://sipub.sz.gov.cn/vp/>，输入下列验真码（ 3391f27c46f2a54h ）核查，验真码有效期三个月。

2. 生育保险中的险种“1”为生育保险，“2”为生育医疗。

3. 医疗险种中的险种“1”为基本医疗保险一档，“2”为基本医疗保险二档，“4”为基本医疗保险三档，“5”为少儿/大学生医保（医疗保险二档），“6”为统筹医疗保险。

4. 上述“缴费明细”表中带“*”标识为补缴，空行为断缴。

5. 居民养老保险、少儿/学生医疗保险缴费情况不在本清单中展示。

6. 如2020年2月至6月的单位缴费部分金额为“0”或者缴费金额减半的，属于按规定减免后实收金额。

7. 单位编号对应的单位名称：
单位编号
32073164
单位名称
深圳市卓升建筑工程有限公司



5、项目负责人情况

项目负责人 2 情况

姓名	罗鹏	性别	男	年龄	34	学历	专科	职称	/
毕业院校	福建船政交通职业学院			毕业 时间	2015.06		所学 专业	工程管理	
工程建设行业 工作年限	10 年			投标人企业 工作年限	2 年		技术 特长	/	
执业资格类型	一级建造师注册证			执业资格证书编号及注册专业				粤 1442023202406 165、市政公用工程	
主要工作经历	2024 年 5 月起在深圳市卓升建筑工程有限公司任项目负责人								
拟派项目负责人（项目经理）自认为最具代表性的同类工程业绩合计_0_项。（数量上限为 3 项）									
序号	合同工程名称	合同金额 (万元)	合同签订日期	项目类别	项目所在地	建设单位		担任职位	
/	/	/	/	/	/	/		/	

说明：提供项目负责人简历表，并提供拟派遣项目负责人履历包含毕业证书、职称证书、执业资格证书、注册证书等，提供近 3 年（从招标公告发布之日起倒推在建项目以合同签订时间为准，已完工项目以竣工验收报告时间为准）的同类工程经验（须在提供的业绩中承担项目负责人职务，否则不予认可，业绩不超过 3 项，超过 3 项的按证明材料顺序选择前 3 项）。证明资料为中标通知书（若有）、施工合同关键页、发票往来(如有)、收付款证明(银行转账记录)(如有)、竣工验收报告（若有）关键页。施工合同关键页是指含工程名称、规模、工程内容、合同造价、项目经理名字、合同签字盖章页等页面，竣工验收报告关键页是指竣工验收报告首页、含工程造价的内页、验收结论签字页，其它内容可不附。若合同关键页无项目负责人页，可提供建设单位的证明文件。



使用有效期: 2025年07月08日
- 2026年01月04日

中华人民共和国一级建造师注册证书

姓 名: 罗鹏

性 别: 男

出生日期: 1991年01月27日

注册编号: 粤1442023202406165

聘用企业: 深圳市卓升建筑工程有限公司

注册专业: 市政公用工程(有效期: 2024-05-10至2027-05-09)



请登录中国建造师网
微信公众号扫一扫查询

个人签名:

签名日期:

2025.07.08

中华人民共和国
住房和城乡建设部
行政审批专用章
签发日期: 2024年05月10日

建筑施工企业项目负责人 安全生产考核合格证书

编号: 粤建安B(2021) 0103930

姓 名: 罗鹏

性 别: 男

出 生 年 月: 1991年01月27日

企 业 名 称: 深圳市卓升建筑工程有限公司

职 务: 项目负责人(项目经理)

初次领证日期: 2021年06月15日

有 效 期: 2024年05月10日 至 2027年06月14日



发证机关: 广东省住房和城乡建设厅

发证日期: 2024年05月10日



姓名 罗 鹏

性别 男 民族 汉

出生 1991 年 1 月 27 日

住址 广东省怀集县坳仔镇渡头
村委会金圣队0392号

公民身份号码 441224199101271754



 中华人民共和国
居民身份证

签发机关 怀集县公安局

有效期限 2021.12.30-2041.12.30

普通高等学校

毕 业 证 书

学生 罗鹏 性别男 ,一九九一年 一 月二十七日生,于二〇一二
年 九 月至二〇一五年 六 月在本校建筑工程管理(道路工程项目管理方向)专业
三 年制专科学习,修完教学计划规定的全部课程,成绩合格,准予毕业。

校 名:福建船政交通职业学院

校(院)长: 

证书编号: 108661201506926267

二〇一五年 六 月 三十 日



深圳市社会保险历年参保缴费明细表（个人）

姓名：罗鹏 社保电脑号：815101149 身份证号码：441224199101271754 页码：1
参保单位名称：深圳市卓升建筑工程有限公司 单位编号：32073164 计算单位：元

缴费年	月	单位编号	养老保险			医疗保险			生育			工伤保险		失业保险			
			基数	单位交	个人交	险种	基数	单位交	个人交	险种	基数	单位交	基数	单位交	基数	单位交	个人交
2024	12	32073164	4492.0	673.8	359.36	2	6475	97.13	32.38	1	6475	32.38	2360	21.24	2360	18.88	4.72
2025	01	32073164	4492.0	718.72	359.36	2	6733	101.0	33.67	1	6733	33.67	2360	21.24	2360	18.88	4.72
2025	02	32073164	4492.0	718.72	359.36	2	6733	101.0	33.67	1	6733	33.67	2360	21.24	2360	18.88	4.72
2025	03	32073164	4492.0	718.72	359.36	2	6733	101.0	33.67	1	6733	33.67	2520	22.68	2520	20.16	5.04
2025	04	32073164	4492.0	718.72	359.36	2	6733	101.0	33.67	1	6733	33.67	2520	22.68	2520	20.16	5.04
2025	05	32073164	4492.0	718.72	359.36	2	6733	101.0	33.67	1	6733	33.67	2520	22.68	2520	20.16	5.04
2025	06	32073164	4492.0	718.72	359.36	2	6733	101.0	33.67	1	6733	33.67	2520	22.68	2520	20.16	5.04
2025	07	32073164	4492.0	718.72	359.36	2	6733	101.0	33.67	1	6733	33.67	2520	22.68	2520	20.16	5.04
2025	08	32073164	4492.0	718.72	359.36	2	6733	101.0	33.67	1	6733	33.67	2520	22.68	2520	20.16	5.04
2025	09	32073164	4492.0	718.72	359.36	2	6733	101.0	33.67	1	6733	33.67	2520	22.68	2520	20.16	5.04
2025	10	32073164	4492.0	718.72	359.36	2	6733	101.0	33.67	1	6733	33.67	2520	22.68	2520	20.16	5.04
2025	11	32073164	4775.0	764.0	382.0	2	6733	101.0	33.67	1	6733	33.67	2520	22.68	2520	20.16	5.04
合计			8625.0	4334.96			1208.13	402.75			402.75		267.84	238.08		59.52	

备注：
1. 本证明可作为参保人在本单位参加社会保险的证明。向相关部门提供，查验部门可通过登录
网址：<https://sipub.sz.gov.cn/vp/>，输入下列验真码（ 3391f27c46f27cbt ）核查，验真码有效期三个月。
2. 生育保险中的险种“1”为生育保险，“2”为生育医疗。
3. 医疗险种中的险种“1”为基本医疗保险一档，“2”为基本医疗保险二档，“4”为基本医疗保险三档，“5”为少儿/大学生医保（医疗保险二档），
“6”为统筹医疗保险。
4. 上述“缴费明细”表中带“*”标识为补缴，空行为断缴。
5. 居民养老保险、少儿/学生医疗保险缴费情况不在本清单中展示。
6. 如2020年2月至6月的单位缴费部分金额为“0”或者缴费金额减半的，属于按规定减免后实收金额。
7. 单位编号对应的单位名称：
单位编号 32073164 单位名称 深圳市卓升建筑工程有限公司



6、拟派项目团队能力

拟派项目团队 1 情况表（房建部分）

序号	姓名	职务	职称	主要简历、经验及承担过的项目
1	翁辉民	项目负责人 1	/	/
2	李建勇	技术负责人	中级工程师	/
3	李楚炯	安全负责人	/	/
4	李香香	质量负责人	/	/
5	卢金发	造价工程师	/	/
6	刘伊纯	安全员	/	/
7	寿鹏宇	安全员	/	/
8	杨云秀	质量员	/	/
9	王彬彬	施工员	/	/
10	李铠滨	施工员	/	
11	郑锡坚	劳资专管员	/	/
12	李楚雄	派驻项目工程师	/	/
13	黄琴珠	测量员	/	/
14	黄养发	标准员	/	

说明：提供投标人拟派遣至本项目的团队主要人员情况，提供《拟投入本项目人员情况表》及其职称证书、执业资格证书（若有）。

项目负责人 1-翁辉民



使用有效期: 2025年07月08日
- 2026年01月04日

中华人民共和国一级建造师注册证书

姓 名: 翁辉民

性 别: 男

出生日期: 1995年08月16日

注册编号: 粤1442023202406120

聘用企业: 深圳市卓升建筑工程有限公司

注册专业: 建筑工程(有效期: 2024-05-07至2027-05-06)



请登录中国建造师网
微信公众号扫一扫查询

翁辉民

个人签名:

签名日期:

翁辉民
2025.07.08

中华人民共和国
住房和城乡建设部

签发日期: 2024年05月07日



建筑施工企业项目负责人 安全生产考核合格证书

编号: 粤建安B(2020) 0002983

姓 名: 翁辉民

性 别: 男

出 生 年 月: 1995年08月16日

企 业 名 称: 深圳市卓升建筑工程有限公司

职 务: 项目负责人(项目经理)

初次领证日期: 2020年08月05日

有 效 期: 2024年05月10日 至 2026年08月04日



发证机关: 广东省住房和城乡建设厅

发证日期: 2024年05月10日





广东海洋大学
GUANGDONG OCEAN UNIVERSITY

毕业证书

翁辉民，男，一九九五年八月十六日生，于二〇一三年九月至二〇一七年六月在本校 工程管理 专业四年全日制本科学习，修完教学计划规定的全部课程，成绩合格，准予毕业。



校长 叶喜海

证书编号: 105661201705002082



二〇一七年六月二十九日

普通高等教育本科毕业生

查询网址: <http://www.chsi.com.cn>

姓名 翁辉民

性别 男 民族 汉

出生 1995 年 8 月 16 日

住址 广东省惠州市惠阳区淡水街道土湖南湖街



公民身份号码 440582199508164837



中华人民共和国
居民身份证

签发机关 惠州市公安局惠阳分局

有效期限 2023.09.08-2043.09.08

深圳市社会保险历年参保缴费明细表（个人）

姓名：翁辉民 社保电脑号：814500802 身份证号码：440582199508164837 页码：1
参保单位名称：深圳市卓升建筑工程有限公司 单位编号：32073164 计算单位：元

缴费年	月	单位编号	养老保险			医疗保险				生育			工伤保险		失业保险		
			基数	单位交	个人交	险种	基数	单位交	个人交	险种	基数	单位交	基数	单位交	基数	单位交	个人交
2024	12	32073164	4492.0	673.8	359.36	2	6475	97.13	32.38	1	6475	32.38	2360	21.24	2360	18.88	4.72
2025	01	32073164	4492.0	718.72	359.36	2	6733	101.0	33.67	1	6733	33.67	2360	21.24	2360	18.88	4.72
2025	02	32073164	4492.0	718.72	359.36	2	6733	101.0	33.67	1	6733	33.67	2360	21.24	2360	18.88	4.72
2025	03	32073164	4492.0	718.72	359.36	2	6733	101.0	33.67	1	6733	33.67	2520	22.68	2520	20.16	5.04
2025	04	32073164	4492.0	718.72	359.36	2	6733	101.0	33.67	1	6733	33.67	2520	22.68	2520	20.16	5.04
2025	05	32073164	4492.0	718.72	359.36	2	6733	101.0	33.67	1	6733	33.67	2520	22.68	2520	20.16	5.04
2025	06	32073164	4492.0	718.72	359.36	2	6733	101.0	33.67	1	6733	33.67	2520	22.68	2520	20.16	5.04
2025	07	32073164	4492.0	718.72	359.36	2	6733	101.0	33.67	1	6733	33.67	2520	22.68	2520	20.16	5.04
2025	08	32073164	4492.0	718.72	359.36	2	6733	101.0	33.67	1	6733	33.67	2520	22.68	2520	20.16	5.04
2025	09	32073164	4492.0	718.72	359.36	2	6733	101.0	33.67	1	6733	33.67	2520	22.68	2520	20.16	5.04
2025	10	32073164	4492.0	718.72	359.36	2	6733	101.0	33.67	1	6733	33.67	2520	22.68	2520	20.16	5.04
2025	11	32073164	4775.0	764.0	382.0	2	6733	101.0	33.67	1	6733	33.67	2520	22.68	2520	20.16	5.04
合计			8625.0	4334.96			1208.13	402.75			402.75		267.84	238.08		59.52	

备注：
1. 本证明可作为参保人在本单位参加社会保险的证明。向相关部门提供，查验部门可通过登录
网址：<https://sipub.sz.gov.cn/vp/>，输入下列验真码（ 3391f27c46f2a54h ）核查，验真码有效期三个月。
2. 生育保险中的险种“1”为生育保险，“2”为生育医疗。
3. 医疗险种中的险种“1”为基本医疗保险一档，“2”为基本医疗保险二档，“4”为基本医疗保险三档，“5”为少儿/大学生医保（医疗保险二档），
“6”为统筹医疗保险。
4. 上述“缴费明细”表中带“*”标识为补缴，空行为断缴。
5. 居民养老保险、少儿/学生医疗保险缴费情况不在本清单中展示。
6. 如2020年2月至6月的单位缴费部分金额为“0”或者缴费金额减半的，属于按规定减免后实收金额。
7. 单位编号对应的单位名称：
单位编号 32073164 单位名称 深圳市卓升建筑工程有限公司



技术负责人-李建勇

技术负责人简历表

姓 名	李建勇	性 别	男	年 龄	56 岁
职 务	技术负责人	职 称	中级工程师	学 历	专科
证件类型	身份证	证件号码	44052419680817663X		
手机号码	/		证件号（职称证书编号）	A（10）4300	
参加工作时间	1988 年		从事技术负责人年限	14 年	
在建和已完工程项目情况					
建设单位	项目名称	建设规模	开、竣工日期	在建或已完	工程质量

专 业 技 术
资 格 证 书

QUALIFICATION CERTIFICATE OF
SPECIALTY AND TECHNOLOGY



安徽省人力资源和社会保障厅

DEPARTMENT OF HUMAN RESOURCES AND SOCIAL SECURITY OF ANHUI PROVINCE

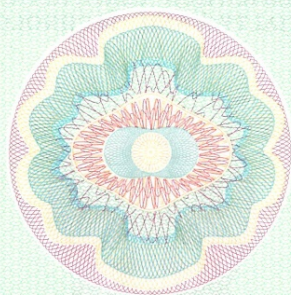

本证书由安徽省人力资源
和社会保障厅统一印
制，它表明持证人具有非
国有经济组织专业技术岗
位相应的专业技术水平和
业务能力。

编号：A（10）4300



This certificate is printed by Department
of Human Resources and Social Security
of Anhui Province. This is to certify the
corresponding specialty level and abilities
of the bearer in professional & technical
positions of none stateowned economic
organization.

No. 0000011 A



持证人签名
Signature of the bearer

姓 名 李建勇
Full Name

性 别 男
Sex

出生年月 1968. 8
Date of Birth

工作单位 安徽建工第四工程有限
Working Unit 公司

系列名称 工程技术人员
Category Appellation

专业名称 建筑工程
Specialty Appellation

资格名称 工程师
Qualification Appellation

评审时间 2010. 11. 28
Appraisal Date



发证机关(章)

Issued By (Sign)



姓名 李建勇

性别 男 民族 汉

出生 1968 年 8 月 17 日

住址 广东省汕头市潮阳区西胪
镇西凤新沟新区十直巷8
号103户

公民身份号码 44052419680817663X



中华人民共和国
居民身份证

签发机关 汕头市公安局潮阳分局

有效期限 2016.07.07-长期

深圳市社会保险历年参保缴费明细表（个人）

姓名: 李建勇 社保电脑号: 631874495 身份证号码: 44052419680817663X 页码: 1
参保单位名称: 深圳市卓升建筑工程有限公司 单位编号: 32073164 计算单位: 元

缴费年	月	单位编号	养老保险			医疗保险				生育			工伤保险		失业保险		
			基数	单位交	个人交	险种	基数	单位交	个人交	险种	基数	单位交	基数	单位交	基数	单位交	个人交
2024	12	32073164	4492.0	673.8	359.36	2	6475	97.13	32.38	1	6475	32.38	2360	21.24	2360	18.88	4.72
2025	01	32073164	4492.0	718.72	359.36	2	6733	101.0	33.67	1	6733	33.67	2360	21.24	2360	18.88	4.72
2025	02	32073164	4492.0	718.72	359.36	2	6733	101.0	33.67	1	6733	33.67	2360	21.24	2360	18.88	4.72
2025	03	32073164	4492.0	718.72	359.36	2	6733	101.0	33.67	1	6733	33.67	2520	22.68	2520	20.16	5.04
2025	04	32073164	4492.0	718.72	359.36	2	6733	101.0	33.67	1	6733	33.67	2520	22.68	2520	20.16	5.04
2025	05	32073164	4492.0	718.72	359.36	2	6733	101.0	33.67	1	6733	33.67	2520	22.68	2520	20.16	5.04
2025	06	32073164	4492.0	718.72	359.36	2	6733	101.0	33.67	1	6733	33.67	2520	22.68	2520	20.16	5.04
2025	07	32073164	4492.0	718.72	359.36	2	6733	101.0	33.67	1	6733	33.67	2520	22.68	2520	20.16	5.04
2025	08	32073164	4492.0	718.72	359.36	2	6733	101.0	33.67	1	6733	33.67	2520	22.68	2520	20.16	5.04
2025	09	32073164	4492.0	718.72	359.36	2	6733	101.0	33.67	1	6733	33.67	2520	22.68	2520	20.16	5.04
2025	10	32073164	4492.0	718.72	359.36	2	6733	101.0	33.67	1	6733	33.67	2520	22.68	2520	20.16	5.04
2025	11	32073164	4775.0	764.0	382.0	2	6733	101.0	33.67	1	6733	33.67	2520	22.68	2520	20.16	5.04
合计			8625.0	4334.96			1208.13	402.75			402.75		267.84	238.08		59.52	

备注:

1. 本证明可作为参保人在本单位参加社会保险的证明。向相关部门提供, 查验部门可通过登录
网址: <https://sipub.sz.gov.cn/vp/>, 输入下列验真码 (3391f27c46f2fe71) 核查, 验真码有效期三个月。

2. 生育保险中的险种“1”为生育保险, “2”为生育医疗。

3. 医疗险种中的险种“1”为基本医疗保险一档, “2”为基本医疗保险二档, “4”为基本医疗保险三档, “5”为少儿/大学生医保(医疗保险二档), “6”为统筹医疗保险。

4. 上述“缴费明细”表中带“*”标识为补缴, 空行为断缴。

5. 居民养老保险、少儿/学生医疗保险缴费情况不在本清单中展示。

6. 如2020年2月至6月的单位缴费部分金额为“0”或者缴费金额减半的, 属于按规定减免后实收金额。

7. 单位编号对应的单位名称:
单位编号 32073164 单位名称 深圳市卓升建筑工程有限公司



安全负责人-李楚炯

安全员信息表

姓名	李楚炯	证件类型	身份证	证件号码	440524197208206676
手机号码	/		证件号（C 证编号）		粤建安 C3(2024)9002783

建筑施工企业综合类专职安全生产管理人员 安全生产考核合格证书

编号: 粤建安C3 (2024) 9002783

姓 名: 李楚炯

性 别: 男

出 生 年 月: 1972年08月20日

企 业 名 称: 深圳市卓升建筑工程有限公司

职 务: 专职安全生产管理人员

初次领证日期: 2023年06月20日

有 效 期: 2024年05月20日 至 2026年06月19日



发证机关: 广东省住房和城乡建设厅

发证日期: 2024年05月20日





深圳市社会保险历年参保缴费明细表（个人）

姓名：李楚炯 社保电脑号：630384388 身份证号码：440524197208206676 页码：1
参保单位名称：深圳市卓升建筑工程有限公司 单位编号：32073164 计算单位：元

缴费年	月	单位编号	养老保险			医疗保险			生育			工伤保险		失业保险			
			基数	单位交	个人交	险种	基数	单位交	个人交	险种	基数	单位交	基数	单位交	基数	单位交	个人交
2024	12	32073164	4492.0	673.8	359.36	2	6475	97.13	32.38	1	6475	32.38	2360	21.24	2360	18.88	4.72
2025	03	32073164	4492.0	718.72	359.36	2	6733	101.0	33.67	1	6733	33.67	2520	22.68	2520	20.16	5.04
2025	04	32073164	4492.0	718.72	359.36	2	6733	101.0	33.67	1	6733	33.67	2520	22.68	2520	20.16	5.04
2025	05	32073164	4492.0	718.72	359.36	2	6733	101.0	33.67	1	6733	33.67	2520	22.68	2520	20.16	5.04
2025	06	32073164	4492.0	718.72	359.36	2	6733	101.0	33.67	1	6733	33.67	2520	22.68	2520	20.16	5.04
2025	07	32073164	4492.0	718.72	359.36	2	6733	101.0	33.67	1	6733	33.67	2520	22.68	2520	20.16	5.04
2025	08	32073164	4492.0	718.72	359.36	2	6733	101.0	33.67	1	6733	33.67	2520	22.68	2520	20.16	5.04
2025	09	32073164	4492.0	718.72	359.36	2	6733	101.0	33.67	1	6733	33.67	2520	22.68	2520	20.16	5.04
2025	10	32073164	4492.0	718.72	359.36	2	6733	101.0	33.67	1	6733	33.67	2520	22.68	2520	20.16	5.04
2025	11	32073164	4775.0	764.0	382.0	2	6733	101.0	33.67	1	6733	33.67	2520	22.68	2520	20.16	5.04
合计			7187.56 3616.24			1006.13 335.41			335.41			225.36		200.32 50.08			



备注：
1. 本证明可作为参保人在本单位参加社会保险的证明。向相关部门提供，查验部门可通过登录
网址：<https://sipub.sz.gov.cn/vp/>，输入下列验真码（ 3391f27c46f2e697 ）核查，验真码有效期三个月。
2. 生育保险中的险种“1”为生育保险，“2”为生育医疗。
3. 医疗险种中的险种“1”为基本医疗保险一档，“2”为基本医疗保险二档，“4”为基本医疗保险三档，“5”为少儿/大学生医保（医疗保险二档），
“6”为统筹医疗保险。
4. 上述“缴费明细”表中带“*”标识为补缴，空行为断缴。
5. 居民养老保险、少儿/学生医疗保险缴费情况不在本清单中展示。
6. 如2020年2月至6月的单位缴费部分金额为“0”或者缴费金额减半的，属于按规定减免后实收金额。
7. 单位编号对应的单位名称：
单位编号 单位名称
32073164 深圳市卓升建筑工程有限公司



质量负责人-李香香

质量负责人信息表

姓名	李香香	证件类型	身份证	证件号码	41152219911102064X
手机号码	/		证件号（质量员证编号）		2401030100314911

证书编号：2401030100314911

住房和城乡建设领域专业技术管理人员 职业培训合格证

姓 名：李香香

性 别：女

身份证号：4115*****064X

证书编号：2401030100314911

证书有效期：2027年04月26日

岗位名称：质量员（土建）

工作单位：



本电子证书由中国建设教育协会培训中心核发，
持证人已经通过考核，成绩合格。



实时数据，扫码验证

发证机构：中国建设教育协会培训中心

发证日期：2024 年 04 月 26 日

查询网址：<https://www.ccenpx.com.cn>



计算单位：元

长沙市社会保险基金管理中心
社会保险费缴纳清单
打印日期：2025年11月11日
证明专用章

造价工程师-卢金发

使用有效期: 2025年08月28日
- 2025年11月26日



中华人民共和国 一级造价工程师注册证书

The People's Republic of China
Class1 Cost Engineer Certificate of Registration

姓 名: 卢金发

性 别: 男

出 生 日 期: 1987年08月19日

专 业: 土木建筑工程

证 书 编 号: 建[造]11224400025372

有 效 期: 2021年12月31日-2025年12月30日

聘 用 单 位: 深圳市卓升建筑工程有限公司



卢金发

个人签名: 卢金发

签名日期: 2025.08.28

中华人民共和国
住房和城乡建设部

发证日期: 2021年12月27日



39



一级造价工程师

Class1 Cost Engineer



本证书由中华人民共和国人力资源
和社会保障部、住房和城乡建设部批准
颁发，表明持证人通过国家统一组织的
考试，取得一级造价工程师职业资格。

姓 名： 卢金发
证件号码： 360731198708192919
性 别： 男
出生年月： 1987 年 08 月
专 业： 土木建筑工程
批准日期： 2020 年 10 月 25 日
管 理 号： 20201004544000002907



姓名 卢金发
性别 男 民族 汉
出生 1987 年 8 月 19 日
住址 江西省赣州市于都县小溪
乡黄泥村黄泥组54附2号
公民身份号码 360731198708192919



中华人民共和国
居民身份证



签发机关 于都县公安局
有效期限 2020.06.29-2040.06.29



中国地质大学
CHINA UNIVERSITY OF GEOSCIENCES

毕业证书



卢金发 性别 男，1987 年 08 月 19 日生，于 2017
年 09 月至 2020 年 01 月在本校 网络教育 土木工程
专业 2.5 年制 专科起点本 科学习，修完教学计划规定的全部课程，
成绩合格，准予毕业。

校长

孙友宏

2020 年 01 月 03 日



证书编号: 114157202005006957

深圳市社会保险历年参保缴费明细表（个人）

姓名：卢金发 社保电脑号：815180882 身份证号码：360731198708192919 页码：1
参保单位名称：深圳市卓升建筑工程有限公司 单位编号：32073164 计算单位：元

缴费年	月	单位编号	养老保险			医疗保险				生育			工伤保险		失业保险		
			基数	单位交	个人交	险种	基数	单位交	个人交	险种	基数	单位交	基数	单位交	基数	单位交	个人交
2024	12	32073164	4492.0	673.8	359.36	2	6475	97.13	32.38	1	6475	32.38	2360	21.24	2360	18.88	4.72
2025	01	32073164	4492.0	718.72	359.36	2	6733	101.0	33.67	1	6733	33.67	2360	21.24	2360	18.88	4.72
2025	02	32073164	4492.0	718.72	359.36	2	6733	101.0	33.67	1	6733	33.67	2360	21.24	2360	18.88	4.72
2025	03	32073164	4492.0	718.72	359.36	2	6733	101.0	33.67	1	6733	33.67	2520	22.68	2520	20.16	5.04
2025	04	32073164	4492.0	718.72	359.36	2	6733	101.0	33.67	1	6733	33.67	2520	22.68	2520	20.16	5.04
2025	05	32073164	4492.0	718.72	359.36	2	6733	101.0	33.67	1	6733	33.67	2520	22.68	2520	20.16	5.04
2025	06	32073164	4492.0	718.72	359.36	2	6733	101.0	33.67	1	6733	33.67	2520	22.68	2520	20.16	5.04
2025	07	32073164	4492.0	718.72	359.36	2	6733	101.0	33.67	1	6733	33.67	2520	22.68	2520	20.16	5.04
2025	08	32073164	4492.0	718.72	359.36	2	6733	101.0	33.67	1	6733	33.67	2520	22.68	2520	20.16	5.04
2025	09	32073164	4492.0	718.72	359.36	2	6733	101.0	33.67	1	6733	33.67	2520	22.68	2520	20.16	5.04
2025	10	32073164	4492.0	718.72	359.36	2	6733	101.0	33.67	1	6733	33.67	2520	22.68	2520	20.16	5.04
2025	11	32073164	4775.0	764.0	382.0	2	6733	101.0	33.67	1	6733	33.67	2520	22.68	2520	20.16	5.04
合计			8625.0	4334.96			1208.13	402.75			402.75		267.84	238.08		59.52	

备注：
1. 本证明可作为参保人在本单位参加社会保险的证明。向相关部门提供，查验部门可通过登录
网址：<https://sipub.sz.gov.cn/vp/>，输入下列验真码（ 3391f27c46f3e360 ）核查，验真码有效期三个月。
2. 生育保险中的险种“1”为生育保险，“2”为生育医疗。
3. 医疗险种中的险种“1”为基本医疗保险一档，“2”为基本医疗保险二档，“4”为基本医疗保险三档，“5”为少儿/大学生医保（医疗保险二档），
“6”为统筹医疗保险。
4. 上述“缴费明细”表中带“*”标识为补缴，空行为断缴。
5. 居民养老保险、少儿/学生医疗保险缴费情况不在本清单中展示。
6. 如2020年2月至6月的单位缴费部分金额为“0”或者缴费金额减半的，属于按规定减免后实收金额。
7. 单位编号对应的单位名称：
单位编号 32073164 单位名称 深圳市卓升建筑工程有限公司



安全员-刘伊纯

安全员信息表

姓名	刘伊纯	证件类型	身份证	证件号码	440582199407106929
手机号码	/		证件号（C 证编号）		粤建安 C3(2017)0017024

建筑施工企业综合类专职安全生产管理人员 安全生产考核合格证书

编号：粤建安C3（2017）0017024

姓 名：刘伊纯

性 别：女

出 生 年 月：1994年07月10日

企 业 名 称：深圳市卓升建筑工程有限公司

职 务：专职安全生产管理人员

初次领证日期：2017年09月21日

有 效 期：2024年05月14日 至 2026年09月20日



发证机关：广东省住房和城乡建设厅

发证日期：2024年05月14日





深圳市社会保险历年参保缴费明细表（个人）

姓名：刘伊纯

社保电脑号：500418553

身份证号码：440582199407106929

页码：1

参保单位名称：深圳市卓升建筑工程有限公司

单位编号：32073164

计算单位：元

缴费年	月	单位编号	养老保险			医疗保险				生育			工伤保险		失业保险		
			基数	单位交	个人交	险种	基数	单位交	个人交	险种	基数	单位交	基数	单位交	基数	单位交	个人交
2024	12	32073164	4492.0	718.72	359.36	1	6475	323.75	129.5	1	6475	32.38	2360	21.24	2360	18.88	4.72
2025	01	32073164	4492.0	763.64	359.36	1	6733	336.65	134.66	1	6733	33.67	2360	21.24	2360	18.88	4.72
2025	02	32073164	4492.0	763.64	359.36	1	6733	336.65	134.66	1	6733	33.67	2360	21.24	2360	18.88	4.72
2025	03	32073164	4492.0	763.64	359.36	1	6733	336.65	134.66	1	6733	33.67	2520	22.68	2520	20.16	5.04
2025	04	32073164	4492.0	763.64	359.36	1	6733	336.65	134.66	1	6733	33.67	2520	22.68	2520	20.16	5.04
2025	05	32073164	4492.0	763.64	359.36	1	6733	336.65	134.66	1	6733	33.67	2520	22.68	2520	20.16	5.04
2025	06	32073164	4492.0	763.64	359.36	1	6733	336.65	134.66	1	6733	33.67	2520	22.68	2520	20.16	5.04
2025	07	32073164	4492.0	763.64	359.36	1	6733	336.65	134.66	1	6733	33.67	2520	22.68	2520	20.16	5.04
2025	08	32073164	4492.0	763.64	359.36	1	6733	336.65	134.66	1	6733	33.67	2520	22.68	2520	20.16	5.04
2025	09	32073164	4492.0	763.64	359.36	1	6733	336.65	134.66	1	6733	33.67	2520	22.68	2520	20.16	5.04
2025	10	32073164	4492.0	763.64	359.36	1	6733	336.65	134.66	1	6733	33.67	2520	22.68	2520	20.16	5.04
2025	11	32073164	4775.0	811.75	382.0	1	6733	336.65	134.66	1	6733	33.67	2520	22.68	2520	20.16	5.04
合计				9166.87	4334.96			4026.9	1610.76			402.75		267.84	238.08		59.52

备注：

1. 本证明可作为参保人在本单位参加社会保险的证明。向相关部门提供，查验部门可通过登录
网址：<https://sipub.sz.gov.cn/vp/>，输入下列验证码（ 3391f27c46f2c3dn ）核查，验证码有效期三个月。

2. 生育保险中的险种“1”为生育保险，“2”为生育医疗。

3. 医疗险种中的险种“1”为基本医疗保险一档，“2”为基本医疗保险二档，“4”为基本医疗保险三档，“5”为少儿/大学生医保（医疗保险二档），“6”为统筹医疗保险。

4. 上述“缴费明细”表中带“*”标识为补缴，空行为断缴。

5. 居民养老保险、少儿/学生医疗保险缴费情况不在本清单中展示。

6. 如2020年2月至6月的单位缴费部分金额为“0”或者缴费金额减半的，属于按规定减免后实收金额。

7. 单位编号对应的单位名称：
单位编号
32073164
单位名称
深圳市卓升建筑工程有限公司



安全员-寿鹏宇

建筑施工企业综合类专职安全生产管理人员
安全生产考核合格证书

编号: 粤建安C3 (2024) 0075247

姓 名: 寿鹏宇

性 别: 男

出 生 年 月: 1992年12月03日

企 业 名 称: 深圳市卓升建筑工程有限公司

职 务: 专职安全生产管理人员

初次领证日期: 2024年11月04日

有 效 期: 2024年11月04日 至 2027年11月03日



发证机关: 广东省住房和城乡建设厅

发证日期: 2024年11月04日







深圳市社会保险历年参保缴费明细表（个人）

姓名：寿鹏宇 社保电脑号：500183630 身份证号码：440301199212032318 页码：1
参保单位名称：深圳市卓升建筑工程有限公司 单位编号：32073164 计算单位：元

缴费年	月	单位编号	养老保险			医疗保险				生育			工伤保险		失业保险			
			基数	单位交	个人交	险种	基数	单位交	个人交	险种	基数	单位交	基数	单位交	基数	单位交	个人交	
2024	12	32073164	4492.0	718.72	359.36	1	6475	323.75	129.5	1	6475	32.38	2360	21.24	2360	18.88	4.72	
2025	01	32073164	4492.0	763.64	359.36	1	6733	336.65	134.66	1	6733	33.67	2360	21.24	2360	18.88	4.72	
2025	02	32073164	4492.0	763.64	359.36	1	6733	336.65	134.66	1	6733	33.67	2360	21.24	2360	18.88	4.72	
2025	03	32073164	4492.0	763.64	359.36	1	6733	336.65	134.66	1	6733	33.67	2520	22.68	2520	20.16	5.04	
2025	04	32073164	4492.0	763.64	359.36	1	6733	336.65	134.66	1	6733	33.67	2520	22.68	2520	20.16	5.04	
2025	05	32073164	4492.0	763.64	359.36	1	6733	336.65	134.66	1	6733	33.67	2520	22.68	2520	20.16	5.04	
2025	06	32073164	4492.0	763.64	359.36	1	6733	336.65	134.66	1	6733	33.67	2520	22.68	2520	20.16	5.04	
2025	07	32073164	4492.0	763.64	359.36	1	6733	336.65	134.66	1	6733	33.67	2520	22.68	2520	20.16	5.04	
2025	08	32073164	4492.0	763.64	359.36	1	6733	336.65	134.66	1	6733	33.67	2520	22.68	2520	20.16	5.04	
2025	09	32073164	4492.0	763.64	359.36	1	6733	336.65	134.66	1	6733	33.67	2520	22.68	2520	20.16	5.04	
2025	10	32073164	4492.0	763.64	359.36	1	6733	336.65	134.66	1	6733	33.67	2520	22.68	2520	20.16	5.04	
2025	11	32073164	4775.0	811.75	382.0	1	6733	336.65	134.66	1	6733	33.67	2520	22.68	2520	20.16	5.04	
合计			9166.87 4334.96			4026.9			1610.76			402.75			267.84		238.08 59.52	

备注：
1. 本证明可作为参保人在本单位参加社会保险的证明。向相关部门提供，查验部门可通过登录
网址：<https://sipub.sz.gov.cn/vp/>，输入下列验证码（ 3391f27c46f32e86 ）核查，验证码有效期三个月。
2. 生育保险中的险种“1”为生育保险，“2”为生育医疗。
3. 医疗险种中的险种“1”为基本医疗保险一档，“2”为基本医疗保险二档，“4”为基本医疗保险三档，“5”为少儿/大学生医保（医疗保险二档），
“6”为统筹医疗保险。
4. 上述“缴费明细”表中带“*”标识为补缴，空行为断缴。
5. 居民养老保险、少儿/学生医疗保险缴费情况不在本清单中展示。
6. 如2020年2月至6月的单位缴费部分金额为“0”或者缴费金额减半的，属于按规定减免后实收金额。
7. 单位编号对应的单位名称：
单位编号 32073164 单位名称 深圳市卓升建筑工程有限公司



质量员-杨云秀

证书编号: 2401030600318744	
住房和城乡建设领域专业技术管理人员 职业培训合格证	
姓 名: 杨云秀	
性 别: 女	
身份证号: 4130*****1329	
证书编号: 2401030600318744	
证书有效期: 2027年04月26日	
岗位名称: 质量员 (市政)	
工作单位:	
本电子证书由中国建设教育协会培训中心核发, 持证人已经通过考核, 成绩合格。	
 实时数据, 扫码验证	发证机构: 中国建设教育协会培训中心 发证日期: 2024 年 04 月 26 日 查询网址: https://www.ccenpx.com.cn

本电子证书做为纸质证书的副本, 仅供查询验证



计算单位：元

长沙市社会保险基金管理中心
社会保险费缴纳清单
打印日期：2025年11月11日
证明专用章

施工员-王彬彬

证书编号：2401010100316091

住房和城乡建设领域专业技术管理人员 职业培训合格证

姓 名：王彬彬

性 别：男

身份证号：2113*****4019

证书编号：2401010100316091

证书有效期：2027年04月26日

岗位名称：施工员（土建）

工作单位：



本电子证书由中国建设教育协会培训中心核发，
持证人已经通过考核，成绩合格。



实时数据，扫码验证

发证机构：中国建设教育协会培训中心

发证日期：2024 年 04 月 26 日

查询网址：<https://www.ccenpx.com.cn>

本电子证书做为纸质证书的副本，仅供查询验证



深圳市社会保险历年参保缴费明细表（个人）

姓名：王彬彬 社保电脑号：811626017 身份证号码：211302199102054019 页码：1
参保单位名称：深圳市卓升建筑工程有限公司 单位编号：32073164 计算单位：元

缴费年	月	单位编号	养老保险			医疗保险				生育			工伤保险		失业保险		
			基数	单位交	个人交	险种	基数	单位交	个人交	险种	基数	单位交	基数	单位交	基数	单位交	个人交
2024	12	32073164	4492.0	673.8	359.36	2	6475	97.13	32.38	1	6475	32.38	2360	21.24	2360	18.88	4.72
2025	01	32073164	4492.0	718.72	359.36	2	6733	101.0	33.67	1	6733	33.67	2360	21.24	2360	18.88	4.72
2025	02	32073164	4492.0	718.72	359.36	2	6733	101.0	33.67	1	6733	33.67	2360	21.24	2360	18.88	4.72
2025	03	32073164	4492.0	718.72	359.36	2	6733	101.0	33.67	1	6733	33.67	2520	22.68	2520	20.16	5.04
2025	04	32073164	4492.0	718.72	359.36	2	6733	101.0	33.67	1	6733	33.67	2520	22.68	2520	20.16	5.04
2025	05	32073164	4492.0	718.72	359.36	2	6733	101.0	33.67	1	6733	33.67	2520	22.68	2520	20.16	5.04
2025	06	32073164	4492.0	718.72	359.36	2	6733	101.0	33.67	1	6733	33.67	2520	22.68	2520	20.16	5.04
2025	07	32073164	4492.0	718.72	359.36	2	6733	101.0	33.67	1	6733	33.67	2520	22.68	2520	20.16	5.04
2025	08	32073164	4492.0	718.72	359.36	2	6733	101.0	33.67	1	6733	33.67	2520	22.68	2520	20.16	5.04
2025	09	32073164	4492.0	718.72	359.36	2	6733	101.0	33.67	1	6733	33.67	2520	22.68	2520	20.16	5.04
2025	10	32073164	4492.0	718.72	359.36	2	6733	101.0	33.67	1	6733	33.67	2520	22.68	2520	20.16	5.04
2025	11	32073164	4775.0	764.0	382.0	2	6733	101.0	33.67	1	6733	33.67	2520	22.68	2520	20.16	5.04
合计			8625.0	4334.96			1208.13	402.75			402.75		267.84	238.08		59.52	

备注：
1. 本证明可作为参保人在本单位参加社会保险的证明。向相关部门提供，查验部门可通过登录
网址：<https://sipub.sz.gov.cn/vp/>，输入下列验真码（ 3391f27c46f409fx ）核查，验真码有效期三个月。
2. 生育保险中的险种“1”为生育保险，“2”为生育医疗。
3. 医疗险种中的险种“1”为基本医疗保险一档，“2”为基本医疗保险二档，“4”为基本医疗保险三档，“5”为少儿/大学生医保（医疗保险二档），
“6”为统筹医疗保险。
4. 上述“缴费明细”表中带“*”标识为补缴，空行为断缴。
5. 居民养老保险、少儿/学生医疗保险缴费情况不在本清单中展示。
6. 如2020年2月至6月的单位缴费部分金额为“0”或者缴费金额减半的，属于按规定减免后实收金额。
7. 单位编号对应的单位名称：
单位编号 32073164 单位名称 深圳市卓升建筑工程有限公司



施工员-李锐滨

证书编号：2401010500315245

住房和城乡建设领域专业技术管理人员
职业培训合格证

姓名：李锐滨

性别：男

身份证号：4405*****6675

证书编号：2401010500315245

证书有效期：2027年04月26日

岗位名称：施工员（装饰）

工作单位：



本电子证书由中国建设教育协会培训中心核发，
持证人已经通过考核，成绩合格。



实时数据，扫码验证

发证机构：中国建设教育协会培训中心

发证日期：2024 年 04 月 26 日

查询网址：<https://www.ccenpx.com.cn>

本电子证书做为纸质证书的副本，仅供查询验证



深圳市社会保险历年参保缴费明细表（个人）

姓名：李锐滨 社保电脑号：500286833 身份证号码：440582199307226675 页码：1
参保单位名称：深圳市卓升建筑工程有限公司 单位编号：32073164 计算单位：元

缴费年	月	单位编号	养老保险			医疗保险				生育			工伤保险		失业保险		
			基数	单位交	个人交	险种	基数	单位交	个人交	险种	基数	单位交	基数	单位交	基数	单位交	个人交
2024	12	32073164	4492.0	718.72	359.36	1	6475	323.75	129.5	1	6475	32.38	2360	21.24	2360	18.88	4.72
2025	01	32073164	4492.0	763.64	359.36	1	6733	336.65	134.66	1	6733	33.67	2360	21.24	2360	18.88	4.72
2025	02	32073164	4492.0	763.64	359.36	1	6733	336.65	134.66	1	6733	33.67	2360	21.24	2360	18.88	4.72
2025	03	32073164	4492.0	763.64	359.36	1	6733	336.65	134.66	1	6733	33.67	2520	22.68	2520	20.16	5.04
2025	04	32073164	4492.0	763.64	359.36	1	6733	336.65	134.66	1	6733	33.67	2520	22.68	2520	20.16	5.04
2025	05	32073164	4492.0	763.64	359.36	1	6733	336.65	134.66	1	6733	33.67	2520	22.68	2520	20.16	5.04
2025	06	32073164	4492.0	763.64	359.36	1	6733	336.65	134.66	1	6733	33.67	2520	22.68	2520	20.16	5.04
2025	07	32073164	4492.0	763.64	359.36	1	6733	336.65	134.66	1	6733	33.67	2520	22.68	2520	20.16	5.04
2025	08	32073164	4492.0	763.64	359.36	1	6733	336.65	134.66	1	6733	33.67	2520	22.68	2520	20.16	5.04
2025	09	32073164	4492.0	763.64	359.36	1	6733	336.65	134.66	1	6733	33.67	2520	22.68	2520	20.16	5.04
2025	10	32073164	4492.0	763.64	359.36	1	6733	336.65	134.66	1	6733	33.67	2520	22.68	2520	20.16	5.04
2025	11	32073164	4775.0	811.75	382.0	1	6733	336.65	134.66	1	6733	33.67	2520	22.68	2520	20.16	5.04
合计				9166.87	4334.96			4026.9	1610.76			402.75		267.84	238.08	59.52	

备注：
1. 本证明可作为参保人在本单位参加社会保险的证明。向相关部门提供，查验部门可通过登录
网址：<https://sipub.sz.gov.cn/vp/>，输入下列验证码（ 3391f27c46f2ca1j ）核查，验证码有效期三个月。
2. 生育保险中的险种“1”为生育保险，“2”为生育医疗。
3. 医疗险种中的险种“1”为基本医疗保险一档，“2”为基本医疗保险二档，“4”为基本医疗保险三档，“5”为少儿/大学生医保（医疗保险二档），
“6”为统筹医疗保险。
4. 上述“缴费明细”表中带“*”标识为补缴，空行为断缴。
5. 居民养老保险、少儿/学生医疗保险缴费情况不在本清单中展示。
6. 如2020年2月至6月的单位缴费部分金额为“0”或者缴费金额减半的，属于按规定减免后实收金额。
7. 单位编号对应的单位名称：
单位编号 32073164 单位名称 深圳市卓升建筑工程有限公司



劳资专管员-郑锡坚

劳资专管员信息表

姓名	郑锡坚	证件类型	身份证	证件号码	440582198303046314
手机号码	/		证件号		2401140000315133

证书编号：2401140000315133

住房和城乡建设领域专业技术管理人员 职业培训合格证

姓名：郑锡坚

性别：男

身份证号：4405*****6314

证书编号：2401140000315133

证书有效期：2027年04月26日

岗位名称：劳务员

工作单位：



本电子证书由中国建设教育协会培训中心核发，
持证人已经通过考核，成绩合格。



实时数据，扫码验证

发证机构：中国建设教育协会培训中心

发证日期：2024 年 04 月 26 日

查询网址：<https://www.ccenpx.com.cn>



深圳市社会保险历年参保缴费明细表（个人）

姓名：郑锡坚 社保电脑号：628033366 身份证号码：440582198303046314 页码：1
参保单位名称：深圳市卓升建筑工程有限公司 单位编号：32073164 计算单位：元

缴费年	月	单位编号	养老保险			医疗保险			生育			工伤保险		失业保险			
			基数	单位交	个人交	险种	基数	单位交	个人交	险种	基数	单位交	基数	单位交	基数	单位交	个人交
2024	12	32073164	4492.0	673.8	359.36	2	6475	97.13	32.38	1	6475	32.38	2360	21.24	2360	18.88	4.72
2025	01	32073164	4492.0	718.72	359.36	2	6733	101.0	33.67	1	6733	33.67	2360	21.24	2360	18.88	4.72
2025	02	32073164	4492.0	718.72	359.36	2	6733	101.0	33.67	1	6733	33.67	2360	21.24	2360	18.88	4.72
2025	03	32073164	4492.0	718.72	359.36	2	6733	101.0	33.67	1	6733	33.67	2520	22.68	2520	20.16	5.04
2025	04	32073164	4492.0	718.72	359.36	2	6733	101.0	33.67	1	6733	33.67	2520	22.68	2520	20.16	5.04
2025	05	32073164	4492.0	718.72	359.36	2	6733	101.0	33.67	1	6733	33.67	2520	22.68	2520	20.16	5.04
2025	06	32073164	4492.0	718.72	359.36	2	6733	101.0	33.67	1	6733	33.67	2520	22.68	2520	20.16	5.04
2025	07	32073164	4492.0	718.72	359.36	2	6733	101.0	33.67	1	6733	33.67	2520	22.68	2520	20.16	5.04
2025	08	32073164	4492.0	718.72	359.36	2	6733	101.0	33.67	1	6733	33.67	2520	22.68	2520	20.16	5.04
2025	09	32073164	4492.0	718.72	359.36	2	6733	101.0	33.67	1	6733	33.67	2520	22.68	2520	20.16	5.04
2025	10	32073164	4492.0	718.72	359.36	2	6733	101.0	33.67	1	6733	33.67	2520	22.68	2520	20.16	5.04
2025	11	32073164	4775.0	764.0	382.0	2	6733	101.0	33.67	1	6733	33.67	2520	22.68	2520	20.16	5.04
合计			8625.0	4334.96			1208.13	402.75			402.75		267.84	238.08		59.52	

备注：
1. 本证明可作为参保人在本单位参加社会保险的证明。向相关部门提供，查验部门可通过登录
网址：<https://sipub.sz.gov.cn/vp/>，输入下列验真码（ 3391f27c46f2d4f9 ）核查，验真码有效期三个月。
2. 生育保险中的险种“1”为生育保险，“2”为生育医疗。
3. 医疗险种中的险种“1”为基本医疗保险一档，“2”为基本医疗保险二档，“4”为基本医疗保险三档，“5”为少儿/大学生医保（医疗保险二档），
“6”为统筹医疗保险。
4. 上述“缴费明细”表中带“*”标识为补缴，空行为断缴。
5. 居民养老保险、少儿/学生医疗保险缴费情况不在本清单中展示。
6. 如2020年2月至6月的单位缴费部分金额为“0”或者缴费金额减半的，属于按规定减免后实收金额。
7. 单位编号对应的单位名称：
单位编号 32073164 单位名称 深圳市卓升建筑工程有限公司



派驻项目工程师-李楚雄



计算单位：元

[illegible]

单位名称
深圳市卓升建筑工程有限公司



测量员-黄琴珠

证书编号: 2401090000317892	
住房和城乡建设领域专业技术管理人员	
职业培训合格证	
姓名: 黄琴珠	
性别: 女	
身份证号: 4405*****6646	
证书编号: 2401090000317892	
证书有效期: 2027年04月26日	
岗位名称: 测量员	
工作单位:	
本电子证书由中国建设教育协会培训中心核发, 持证人已经通过考核, 成绩合格。	
 实时数据, 扫码验证	发证机构: 中国建设教育协会培训中心 发证日期: 2024 年 04 月 26 日 查询网址: https://www.ccenpx.com.cn

本电子证书做为纸质证书的副本, 仅供查询验证



深圳市社会保险历年参保缴费明细表（个人）

姓名：黄琴珠 社保电脑号：644626611 身份证号码：440582198409206646 页码：1
参保单位名称：深圳市卓升建筑工程有限公司 单位编号：32073164 计算单位：元

缴费年	月	单位编号	养老保险			医疗保险			生育			工伤保险		失业保险			
			基数	单位交	个人交	险种	基数	单位交	个人交	险种	基数	单位交	基数	单位交	基数	单位交	个人交
2024	12	32073164	4492.0	673.8	359.36	2	6475	97.13	32.38	1	6475	32.38	2360	21.24	2360	18.88	4.72
2025	01	32073164	4492.0	718.72	359.36	2	6733	101.0	33.67	1	6733	33.67	2360	21.24	2360	18.88	4.72
2025	02	32073164	4492.0	718.72	359.36	2	6733	101.0	33.67	1	6733	33.67	2360	21.24	2360	18.88	4.72
2025	03	32073164	4492.0	718.72	359.36	2	6733	101.0	33.67	1	6733	33.67	2520	22.68	2520	20.16	5.04
2025	04	32073164	4492.0	718.72	359.36	2	6733	101.0	33.67	1	6733	33.67	2520	22.68	2520	20.16	5.04
2025	05	32073164	4492.0	718.72	359.36	2	6733	101.0	33.67	1	6733	33.67	2520	22.68	2520	20.16	5.04
2025	06	32073164	4492.0	718.72	359.36	2	6733	101.0	33.67	1	6733	33.67	2520	22.68	2520	20.16	5.04
2025	07	32073164	4492.0	718.72	359.36	2	6733	101.0	33.67	1	6733	33.67	2520	22.68	2520	20.16	5.04
2025	08	32073164	4492.0	718.72	359.36	2	6733	101.0	33.67	1	6733	33.67	2520	22.68	2520	20.16	5.04
2025	09	32073164	4492.0	718.72	359.36	2	6733	101.0	33.67	1	6733	33.67	2520	22.68	2520	20.16	5.04
2025	10	32073164	4492.0	718.72	359.36	2	6733	101.0	33.67	1	6733	33.67	2520	22.68	2520	20.16	5.04
2025	11	32073164	4775.0	764.0	382.0	2	6733	101.0	33.67	1	6733	33.67	2520	22.68	2520	20.16	5.04
合计			8625.0	4334.96			1208.13	402.75			402.75		267.84	238.08		59.52	

备注：
1. 本证明可作为参保人在本单位参加社会保险的证明。向相关部门提供，查验部门可通过登录
网址：<https://sipub.sz.gov.cn/vp/>，输入下列验真码（ 3391f27c46f2cecv ）核查，验真码有效期三个月。
2. 生育保险中的险种“1”为生育保险，“2”为生育医疗。
3. 医疗险种中的险种“1”为基本医疗保险一档，“2”为基本医疗保险二档，“4”为基本医疗保险三档，“5”为少儿/大学生医保（医疗保险二档），
“6”为统筹医疗保险。
4. 上述“缴费明细”表中带“*”标识为补缴，空行为断缴。
5. 居民养老保险、少儿/学生医疗保险缴费情况不在本清单中展示。
6. 如2020年2月至6月的单位缴费部分金额为“0”或者缴费金额减半的，属于按规定减免后实收金额。
7. 单位编号对应的单位名称：
单位编号 32073164 单位名称 深圳市卓升建筑工程有限公司



标准员-黄养发

证书编号: 2401150000318038	
住房和城乡建设领域专业技术管理人员 职业培训合格证	
姓 名: 黄养发	
性 别: 男	
身份证号: 4405*****6617	
证书编号: 2401150000318038	
证书有效期: 2027年04月26日	
岗位名称: 标准员	
工作单位:	
本电子证书由中国建设教育协会培训中心核发, 持证人已经通过考核, 成绩合格。	
 实时数据, 扫码验证	发证机构: 中国建设教育协会培训中心 发证日期: 2024 年 04 月 26 日 查询网址: https://www.ccenpx.com.cn

本电子证书做为纸质证书的副本, 仅供查询验证



深圳市社会保险历年参保缴费明细表（个人）

姓名：黄养发

社保电脑号：639973050

身份证号码：440582198204026617

页码：1

参保单位名称：深圳市卓升建筑工程有限公司

单位编号：32073164

计算单位：元

缴费年	月	单位编号	养老保险			医疗保险				生育			工伤保险		失业保险		
			基数	单位交	个人交	险种	基数	单位交	个人交	险种	基数	单位交	基数	单位交	基数	单位交	个人交
2024	12	32073164	4492.0	673.8	359.36	2	6475	97.13	32.38	1	6475	32.38	2360	21.24	2360	18.88	4.72
2025	01	32073164	4492.0	718.72	359.36	2	6733	101.0	33.67	1	6733	33.67	2360	21.24	2360	18.88	4.72
2025	02	32073164	4492.0	718.72	359.36	2	6733	101.0	33.67	1	6733	33.67	2360	21.24	2360	18.88	4.72
2025	03	32073164	4492.0	718.72	359.36	2	6733	101.0	33.67	1	6733	33.67	2520	22.68	2520	20.16	5.04
2025	04	32073164	4492.0	718.72	359.36	2	6733	101.0	33.67	1	6733	33.67	2520	22.68	2520	20.16	5.04
2025	05	32073164	4492.0	718.72	359.36	2	6733	101.0	33.67	1	6733	33.67	2520	22.68	2520	20.16	5.04
2025	06	32073164	4492.0	718.72	359.36	2	6733	101.0	33.67	1	6733	33.67	2520	22.68	2520	20.16	5.04
2025	07	32073164	4492.0	718.72	359.36	2	6733	101.0	33.67	1	6733	33.67	2520	22.68	2520	20.16	5.04
2025	08	32073164	4492.0	718.72	359.36	2	6733	101.0	33.67	1	6733	33.67	2520	22.68	2520	20.16	5.04
2025	09	32073164	4492.0	718.72	359.36	2	6733	101.0	33.67	1	6733	33.67	2520	22.68	2520	20.16	5.04
2025	10	32073164	4492.0	718.72	359.36	2	6733	101.0	33.67	1	6733	33.67	2520	22.68	2520	20.16	5.04
2025	11	32073164	4775.0	764.0	382.0	2	6733	101.0	33.67	1	6733	33.67	2520	22.68	2520	20.16	5.04
合计			8625.0	4334.96			1208.13	402.75			402.75		267.84	238.08		59.52	

备注：

1. 本证明可作为参保人在本单位参加社会保险的证明。向相关部门提供，查验部门可通过登录
网址：<https://sipub.sz.gov.cn/vp/>，输入下列验真码（ 3391f27c46f2da3q ）核查，验真码有效期三个月。

2. 生育保险中的险种“1”为生育保险，“2”为生育医疗。

3. 医疗险种中的险种“1”为基本医疗保险一档，“2”为基本医疗保险二档，“4”为基本医疗保险三档，“5”为少儿/大学生医保（医疗保险二档），“6”为统筹医疗保险。

4. 上述“缴费明细”表中带“*”标识为补缴，空行为断缴。

5. 居民养老保险、少儿/学生医疗保险缴费情况不在本清单中展示。

6. 如2020年2月至6月的单位缴费部分金额为“0”或者缴费金额减半的，属于按规定减免后实收金额。

7. 单位编号对应的单位名称：
单位编号
32073164
单位名称
深圳市卓升建筑工程有限公司



7、拟派项目团队能力

拟派项目团队 2 情况表（市政部分）

序号	姓名	职务	职称	主要简历、经验及承担过的项目
1	罗鹏	项目负责人 2	/	/
2	李建勇	技术负责人	中级工程师	/
3	李楚炯	安全负责人	/	/
4	李香香	质量负责人	/	/
5	卢金发	造价工程师	/	/
6	刘伊纯	安全员	/	/
7	寿鹏宇	安全员	/	/
8	杨云秀	质量员	/	/
9	王彬彬	施工员	/	/
10	李铠滨	施工员	/	
11	郑锡坚	劳资专管员	/	/
12	李楚雄	派驻项目工 程师	/	/
13	黄琴珠	测量员	/	/
14	黄养发	标准员	/	

说明：提供投标人拟派遣至本项目的团队主要人员情况，提供《拟投入本项目人员情况表》及其职称证书、执业资格证书（若有）。

项目负责人 2-罗鹏



使用有效期: 2025年07月08日
- 2026年01月04日

中华人民共和国一级建造师注册证书

姓 名: 罗鹏

性 别: 男

出生日期: 1991年01月27日

注册编号: 粤1442023202406165



聘用企业: 深圳市卓升建筑工程有限公司

注册专业: 市政公用工程(有效期: 2024-05-10至2027-05-09)



请登录中国建造师网
微信公众号扫一扫查询

个人签名:

签名日期:

2025.07.08

中华人民共和国
住房和城乡建设部
行政审批专用章
签发日期: 2024年05月10日

建筑施工企业项目负责人 安全生产考核合格证书

编号: 粤建安B(2021) 0103930

姓 名: 罗鹏

性 别: 男

出 生 年 月: 1991年01月27日

企 业 名 称: 深圳市卓升建筑工程有限公司

职 务: 项目负责人(项目经理)

初次领证日期: 2021年06月15日

有 效 期: 2024年05月10日 至 2027年06月14日



发证机关: 广东省住房和城乡建设厅

发证日期: 2024年05月10日



姓名 罗 鹏

性别 男 民族 汉

出生 1991 年 1 月 27 日

住址 广东省怀集县坳仔镇渡头
村委会金圣队0392号

公民身份号码 441224199101271754



 中华人民共和国
居民身份证

签发机关 怀集县公安局

有效期限 2021.12.30-2041.12.30

普通高等学校

毕 业 证 书

学生 罗鹏 性别男 ,一九九一年 一 月二十七日生,于二〇一二
年 九 月至二〇一五年 六 月在本校建筑工程管理(道路工程项目管理方向)专业
三 年制专科学习,修完教学计划规定的全部课程,成绩合格,准予毕业。

校 名:福建船政交通职业学院

校(院)长: 

证书编号: 108661201506926267

二〇一五年 六 月 三十 日



深圳市社会保险历年参保缴费明细表（个人）

姓名：罗鹏 社保电脑号：815101149 身份证号码：441224199101271754 页码：1
参保单位名称：深圳市卓升建筑工程有限公司 单位编号：32073164 计算单位：元

缴费年	月	单位编号	养老保险			医疗保险				生育			工伤保险		失业保险		
			基数	单位交	个人交	险种	基数	单位交	个人交	险种	基数	单位交	基数	单位交	基数	单位交	个人交
2024	12	32073164	4492.0	673.8	359.36	2	6475	97.13	32.38	1	6475	32.38	2360	21.24	2360	18.88	4.72
2025	01	32073164	4492.0	718.72	359.36	2	6733	101.0	33.67	1	6733	33.67	2360	21.24	2360	18.88	4.72
2025	02	32073164	4492.0	718.72	359.36	2	6733	101.0	33.67	1	6733	33.67	2360	21.24	2360	18.88	4.72
2025	03	32073164	4492.0	718.72	359.36	2	6733	101.0	33.67	1	6733	33.67	2520	22.68	2520	20.16	5.04
2025	04	32073164	4492.0	718.72	359.36	2	6733	101.0	33.67	1	6733	33.67	2520	22.68	2520	20.16	5.04
2025	05	32073164	4492.0	718.72	359.36	2	6733	101.0	33.67	1	6733	33.67	2520	22.68	2520	20.16	5.04
2025	06	32073164	4492.0	718.72	359.36	2	6733	101.0	33.67	1	6733	33.67	2520	22.68	2520	20.16	5.04
2025	07	32073164	4492.0	718.72	359.36	2	6733	101.0	33.67	1	6733	33.67	2520	22.68	2520	20.16	5.04
2025	08	32073164	4492.0	718.72	359.36	2	6733	101.0	33.67	1	6733	33.67	2520	22.68	2520	20.16	5.04
2025	09	32073164	4492.0	718.72	359.36	2	6733	101.0	33.67	1	6733	33.67	2520	22.68	2520	20.16	5.04
2025	10	32073164	4492.0	718.72	359.36	2	6733	101.0	33.67	1	6733	33.67	2520	22.68	2520	20.16	5.04
2025	11	32073164	4775.0	764.0	382.0	2	6733	101.0	33.67	1	6733	33.67	2520	22.68	2520	20.16	5.04
合计			8625.0	4334.96			1208.13	402.75			402.75		267.84	238.08		59.52	

备注：
1. 本证明可作为参保人在本单位参加社会保险的证明。向相关部门提供，查验部门可通过登录
网址：<https://sipub.sz.gov.cn/vp/>，输入下列验真码（ 3391f27c46f27cbt ）核查，验真码有效期三个月。
2. 生育保险中的险种“1”为生育保险，“2”为生育医疗。
3. 医疗险种中的险种“1”为基本医疗保险一档，“2”为基本医疗保险二档，“4”为基本医疗保险三档，“5”为少儿/大学生医保（医疗保险二档），
“6”为统筹医疗保险。
4. 上述“缴费明细”表中带“*”标识为补缴，空行为断缴。
5. 居民养老保险、少儿/学生医疗保险缴费情况不在本清单中展示。
6. 如2020年2月至6月的单位缴费部分金额为“0”或者缴费金额减半的，属于按规定减免后实收金额。
7. 单位编号对应的单位名称：
单位编号 32073164 单位名称 深圳市卓升建筑工程有限公司



技术负责人-李建勇

技术负责人简历表

姓 名	李建勇	性 别	男	年 龄	56 岁
职 务	技术负责人	职 称	中级工程师	学 历	专科
证件类型	身份证	证件号码	44052419680817663X		
手机号码	/		证件号（职称证书编号）	A（10）4300	
参加工作时间	1988 年		从事技术负责人年限	14 年	
在建和已完工程项目情况					
建设单位	项目名称	建设规模	开、竣工日期	在建或已完	工程质量

专 业 技 术
资 格 证 书

QUALIFICATION CERTIFICATE OF
SPECIALTY AND TECHNOLOGY



安徽省人力资源和社会保障厅

DEPARTMENT OF HUMAN RESOURCES AND SOCIAL SECURITY OF ANHUI PROVINCE

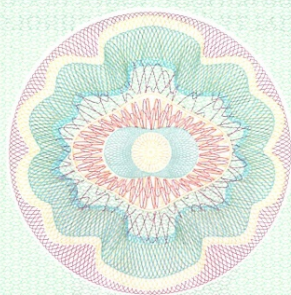

本证书由安徽省人力资源
和社会保障厅统一印
制，它表明持证人具有非
国有经济组织专业技术岗
位相应的专业技术水平和
业务能力。

编号：A（10）4300



This certificate is printed by Department
of Human Resources and Social Security
of Anhui Province. This is to certify the
corresponding specialty level and abilities
of the bearer in professional & technical
positions of none stateowned economic
organization.

No. 0000011 A



持证人签名
Signature of the bearer

姓 名 李建勇
Full Name

性 别 男
Sex

出生年月 1968. 8
Date of Birth

工作单位 安徽建工第四工程有限
Working Unit 公司

系列名称 工程技术人员
Category Appellation

专业名称 建筑工程
Specialty Appellation

资格名称 工程师
Qualification Appellation

评审时间 2010. 11. 28
Appraisal Date



发证机关(章)

Issued By (Sign)



姓名 李建勇

性别 男 民族 汉

出生 1968 年 8 月 17 日

住址 广东省汕头市潮阳区西胪
镇西凤新沟新区十直巷8
号103户



公民身份号码 44052419680817663X



中华人民共和国
居民身份证

签发机关 汕头市公安局潮阳分局

有效期限 2016.07.07-长期

计算单位：元

[illegible]

单位名称
深圳市卓升建筑工程有限公司



安全负责人-李楚炯

安全员信息表

姓名	李楚炯	证件类型	身份证	证件号码	440524197208206676
手机号码	/		证件号（C 证编号）		粤建安 C3(2024)9002783

建筑施工企业综合类专职安全生产管理人员 安全生产考核合格证书

编号: 粤建安C3 (2024) 9002783

姓 名: 李楚炯

性 别: 男

出 生 年 月: 1972年08月20日

企 业 名 称: 深圳市卓升建筑工程有限公司

职 务: 专职安全生产管理人员

初次领证日期: 2023年06月20日

有 效 期: 2024年05月20日 至 2026年06月19日



发证机关: 广东省住房和城乡建设厅

发证日期: 2024年05月20日





深圳市社会保险历年参保缴费明细表（个人）

姓名：李楚炯 社保电脑号：630384388 身份证号码：440524197208206676 页码：1
参保单位名称：深圳市卓升建筑工程有限公司 单位编号：32073164 计算单位：元

缴费年	月	单位编号	养老保险			医疗保险			生育			工伤保险		失业保险			
			基数	单位交	个人交	险种	基数	单位交	个人交	险种	基数	单位交	基数	单位交	基数	单位交	个人交
2024	12	32073164	4492.0	673.8	359.36	2	6475	97.13	32.38	1	6475	32.38	2360	21.24	2360	18.88	4.72
2025	03	32073164	4492.0	718.72	359.36	2	6733	101.0	33.67	1	6733	33.67	2520	22.68	2520	20.16	5.04
2025	04	32073164	4492.0	718.72	359.36	2	6733	101.0	33.67	1	6733	33.67	2520	22.68	2520	20.16	5.04
2025	05	32073164	4492.0	718.72	359.36	2	6733	101.0	33.67	1	6733	33.67	2520	22.68	2520	20.16	5.04
2025	06	32073164	4492.0	718.72	359.36	2	6733	101.0	33.67	1	6733	33.67	2520	22.68	2520	20.16	5.04
2025	07	32073164	4492.0	718.72	359.36	2	6733	101.0	33.67	1	6733	33.67	2520	22.68	2520	20.16	5.04
2025	08	32073164	4492.0	718.72	359.36	2	6733	101.0	33.67	1	6733	33.67	2520	22.68	2520	20.16	5.04
2025	09	32073164	4492.0	718.72	359.36	2	6733	101.0	33.67	1	6733	33.67	2520	22.68	2520	20.16	5.04
2025	10	32073164	4492.0	718.72	359.36	2	6733	101.0	33.67	1	6733	33.67	2520	22.68	2520	20.16	5.04
2025	11	32073164	4775.0	764.0	382.0	2	6733	101.0	33.67	1	6733	33.67	2520	22.68	2520	20.16	5.04
合计			7187.56 3616.24			1006.13 335.41			335.41			225.36		200.32 50.08			



- 备注：
- 1. 本证明可作为参保人在本单位参加社会保险的证明。向相关部门提供，查验部门可通过登录
网址：<https://sipub.sz.gov.cn/vp/>，输入下列验真码（ 3391f27c46f2e697 ）核查，验真码有效期三个月。
 - 2. 生育保险中的险种“1”为生育保险，“2”为生育医疗。
 - 3. 医疗险种中的险种“1”为基本医疗保险一档，“2”为基本医疗保险二档，“4”为基本医疗保险三档，“5”为少儿/大学生医保（医疗保险二档），“6”为统筹医疗保险。
 - 4. 上述“缴费明细”表中带“*”标识为补缴，空行为断缴。
 - 5. 居民养老保险、少儿/学生医疗保险缴费情况不在本清单中展示。
 - 6. 如2020年2月至6月的单位缴费部分金额为“0”或者缴费金额减半的，属于按规定减免后实收金额。
 - 7. 单位编号对应的单位名称：
单位编号 32073164 单位名称 深圳市卓升建筑工程有限公司



质量负责人-李香香

质量负责人信息表

姓名	李香香	证件类型	身份证	证件号码	41152219911102064X
手机号码	/		证件号（质量员证编号）		2401030100314911

证书编号：2401030100314911

住房和城乡建设领域专业技术管理人员 职业培训合格证

姓名：李香香

性别：女

身份证号：4115*****064X

证书编号：2401030100314911

证书有效期：2027年04月26日

岗位名称：质量员（土建）

工作单位：



本电子证书由中国建设教育协会培训中心核发，
持证人已经通过考核，成绩合格。



实时数据，扫码验证

发证机构：中国建设教育协会培训中心

发证日期：2024 年 04 月 26 日

查询网址：<https://www.ccenpx.com.cn>



深圳市社会保险历年参保缴费明细表（个人）

姓名：李香香 社保电脑号：641130563 身份证号码：41152219911102064X 页码：1
参保单位名称：深圳市卓升建筑工程有限公司 单位编号：32073164 计算单位：元

缴费年	月	单位编号	养老保险			医疗保险			生育			工伤保险		失业保险			
			基数	单位交	个人交	险种	基数	单位交	个人交	险种	基数	单位交	基数	单位交	基数	单位交	个人交
2024	12	32073164	4492.0	673.8	359.36	2	6475	97.13	32.38	1	6475	32.38	2360	21.24	2360	18.88	4.72
2025	01	32073164	4492.0	718.72	359.36	2	6733	101.0	33.67	1	6733	33.67	2360	21.24	2360	18.88	4.72
2025	02	32073164	4492.0	718.72	359.36	2	6733	101.0	33.67	1	6733	33.67	2360	21.24	2360	18.88	4.72
2025	03	32073164	4492.0	718.72	359.36	2	6733	101.0	33.67	1	6733	33.67	2520	22.68	2520	20.16	5.04
2025	04	32073164	4492.0	718.72	359.36	2	6733	101.0	33.67	1	6733	33.67	2520	22.68	2520	20.16	5.04
2025	05	32073164	4492.0	718.72	359.36	2	6733	101.0	33.67	1	6733	33.67	2520	22.68	2520	20.16	5.04
2025	06	32073164	4492.0	718.72	359.36	2	6733	101.0	33.67	1	6733	33.67	2520	22.68	2520	20.16	5.04
2025	07	32073164	4492.0	718.72	359.36	2	6733	101.0	33.67	1	6733	33.67	2520	22.68	2520	20.16	5.04
2025	08	32073164	4492.0	718.72	359.36	2	6733	101.0	33.67	1	6733	33.67	2520	22.68	2520	20.16	5.04
2025	09	32073164	4492.0	718.72	359.36	2	6733	101.0	33.67	1	6733	33.67	2520	22.68	2520	20.16	5.04
2025	10	32073164	4492.0	718.72	359.36	2	6733	101.0	33.67	1	6733	33.67	2520	22.68	2520	20.16	5.04
2025	11	32073164	4775.0	764.0	382.0	2	6733	101.0	33.67	1	6733	33.67	2520	22.68	2520	20.16	5.04
合计			8625.0	4334.96			1208.13	402.75			402.75		267.84	238.08		59.52	

备注：
1. 本证明可作为参保人在本单位参加社会保险的证明。向相关部门提供，查验部门可通过登录
网址：<https://sipub.sz.gov.cn/vp/>，输入下列验真码（ 3391f27c46f3d960 ）核查，验真码有效期三个月。
2. 生育保险中的险种“1”为生育保险，“2”为生育医疗。
3. 医疗险种中的险种“1”为基本医疗保险一档，“2”为基本医疗保险二档，“4”为基本医疗保险三档，“5”为少儿/大学生医保（医疗保险二档），
“6”为统筹医疗保险。
4. 上述“缴费明细”表中带“*”标识为补缴，空行为断缴。
5. 居民养老保险、少儿/学生医疗保险缴费情况不在本清单中展示。
6. 如2020年2月至6月的单位缴费部分金额为“0”或者缴费金额减半的，属于按规定减免后实收金额。
7. 单位编号对应的单位名称：
单位编号 32073164 单位名称 深圳市卓升建筑工程有限公司



造价工程师-卢金发

使用有效期: 2025年08月28日
- 2025年11月26日



中华人民共和国 一级造价工程师注册证书

The People's Republic of China
Class1 Cost Engineer Certificate of Registration

姓 名: 卢金发

性 别: 男

出 生 日 期: 1987年08月19日

专 业: 土木建筑工程

证 书 编 号: 建[造]11224400025372

有 效 期: 2021年12月31日-2025年12月30日

聘 用 单 位: 深圳市卓升建筑工程有限公司



卢金发

个人签名: 卢金发

签名日期: 2025.08.28

中华人民共和国
住房和城乡建设部

发证日期: 2021年12月27日



39



一级造价工程师

Class1 Cost Engineer



本证书由中华人民共和国人力资源
和社会保障部、住房和城乡建设部批准
颁发，表明持证人通过国家统一组织的
考试，取得一级造价工程师职业资格。

姓 名： 卢金发
证件号码： 360731198708192919
性 别： 男
出生年月： 1987 年 08 月
专 业： 土木建筑工程
批准日期： 2020 年 10 月 25 日
管 理 号： 20201004544000002907



姓名 卢金发
性别 男 民族 汉
出生 1987 年 8 月 19 日
住址 江西省赣州市于都县小溪
乡黄泥村黄泥组54附2号
公民身份号码 360731198708192919



中华人民共和国
居民身份 证



签发机关 于都县公安局
有效期限 2020.06.29-2040.06.29



中国地质大学
CHINA UNIVERSITY OF GEOSCIENCES

毕业证书



卢金发 性别 男，1987 年 08 月 19 日生，于 2017
年 09 月至 2020 年 01 月在本校 网络教育 土木工程
专业 2.5 年制 专科起点本 科学习，修完教学计划规定的全部课程，
成绩合格，准予毕业。

校长

孙友宏

2020 年 01 月 03 日



证书编号: 114157202005006957

深圳市社会保险历年参保缴费明细表（个人）

姓名：卢金发 社保电脑号：815180882 身份证号码：360731198708192919 页码：1
参保单位名称：深圳市卓升建筑工程有限公司 单位编号：32073164 计算单位：元

缴费年	月	单位编号	养老保险			医疗保险			生育			工伤保险		失业保险			
			基数	单位交	个人交	险种	基数	单位交	个人交	险种	基数	单位交	基数	单位交	基数	单位交	个人交
2024	12	32073164	4492.0	673.8	359.36	2	6475	97.13	32.38	1	6475	32.38	2360	21.24	2360	18.88	4.72
2025	01	32073164	4492.0	718.72	359.36	2	6733	101.0	33.67	1	6733	33.67	2360	21.24	2360	18.88	4.72
2025	02	32073164	4492.0	718.72	359.36	2	6733	101.0	33.67	1	6733	33.67	2360	21.24	2360	18.88	4.72
2025	03	32073164	4492.0	718.72	359.36	2	6733	101.0	33.67	1	6733	33.67	2520	22.68	2520	20.16	5.04
2025	04	32073164	4492.0	718.72	359.36	2	6733	101.0	33.67	1	6733	33.67	2520	22.68	2520	20.16	5.04
2025	05	32073164	4492.0	718.72	359.36	2	6733	101.0	33.67	1	6733	33.67	2520	22.68	2520	20.16	5.04
2025	06	32073164	4492.0	718.72	359.36	2	6733	101.0	33.67	1	6733	33.67	2520	22.68	2520	20.16	5.04
2025	07	32073164	4492.0	718.72	359.36	2	6733	101.0	33.67	1	6733	33.67	2520	22.68	2520	20.16	5.04
2025	08	32073164	4492.0	718.72	359.36	2	6733	101.0	33.67	1	6733	33.67	2520	22.68	2520	20.16	5.04
2025	09	32073164	4492.0	718.72	359.36	2	6733	101.0	33.67	1	6733	33.67	2520	22.68	2520	20.16	5.04
2025	10	32073164	4492.0	718.72	359.36	2	6733	101.0	33.67	1	6733	33.67	2520	22.68	2520	20.16	5.04
2025	11	32073164	4775.0	764.0	382.0	2	6733	101.0	33.67	1	6733	33.67	2520	22.68	2520	20.16	5.04
合计			8625.0	4334.96			1208.13	402.75			402.75		267.84	238.08		59.52	

备注：
1. 本证明可作为参保人在本单位参加社会保险的证明。向相关部门提供，查验部门可通过登录
网址：<https://sipub.sz.gov.cn/vp/>，输入下列验真码（ 3391f27c46f3e360 ）核查，验真码有效期三个月。
2. 生育保险中的险种“1”为生育保险，“2”为生育医疗。
3. 医疗险种中的险种“1”为基本医疗保险一档，“2”为基本医疗保险二档，“4”为基本医疗保险三档，“5”为少儿/大学生医保（医疗保险二档），
“6”为统筹医疗保险。
4. 上述“缴费明细”表中带“*”标识为补缴，空行为断缴。
5. 居民养老保险、少儿/学生医疗保险缴费情况不在本清单中展示。
6. 如2020年2月至6月的单位缴费部分金额为“0”或者缴费金额减半的，属于按规定减免后实收金额。
7. 单位编号对应的单位名称：
单位编号 32073164 单位名称 深圳市卓升建筑工程有限公司



安全员-刘伊纯

安全员信息表

姓名	刘伊纯	证件类型	身份证	证件号码	440582199407106929
手机号码	/		证件号（C 证编号）		粤建安 C3(2017)0017024

建筑施工企业综合类专职安全生产管理人员 安全生产考核合格证书

编号：粤建安C3（2017）0017024

姓 名：刘伊纯

性 别：女

出 生 年 月：1994年07月10日

企 业 名 称：深圳市卓升建筑工程有限公司

职 务：专职安全生产管理人员

初次领证日期：2017年09月21日

有 效 期：2024年05月14日 至 2026年09月20日



发证机关：广东省住房和城乡建设厅

发证日期：2024年05月14日





深圳市社会保险历年参保缴费明细表（个人）

姓名：刘伊纯 社保电脑号：500418553 身份证号码：440582199407106929 页码：1
参保单位名称：深圳市卓升建筑工程有限公司 单位编号：32073164 计算单位：元

缴费年	月	单位编号	养老保险			医疗保险				生育			工伤保险		失业保险		
			基数	单位交	个人交	险种	基数	单位交	个人交	险种	基数	单位交	基数	单位交	基数	单位交	个人交
2024	12	32073164	4492.0	718.72	359.36	1	6475	323.75	129.5	1	6475	32.38	2360	21.24	2360	18.88	4.72
2025	01	32073164	4492.0	763.64	359.36	1	6733	336.65	134.66	1	6733	33.67	2360	21.24	2360	18.88	4.72
2025	02	32073164	4492.0	763.64	359.36	1	6733	336.65	134.66	1	6733	33.67	2360	21.24	2360	18.88	4.72
2025	03	32073164	4492.0	763.64	359.36	1	6733	336.65	134.66	1	6733	33.67	2520	22.68	2520	20.16	5.04
2025	04	32073164	4492.0	763.64	359.36	1	6733	336.65	134.66	1	6733	33.67	2520	22.68	2520	20.16	5.04
2025	05	32073164	4492.0	763.64	359.36	1	6733	336.65	134.66	1	6733	33.67	2520	22.68	2520	20.16	5.04
2025	06	32073164	4492.0	763.64	359.36	1	6733	336.65	134.66	1	6733	33.67	2520	22.68	2520	20.16	5.04
2025	07	32073164	4492.0	763.64	359.36	1	6733	336.65	134.66	1	6733	33.67	2520	22.68	2520	20.16	5.04
2025	08	32073164	4492.0	763.64	359.36	1	6733	336.65	134.66	1	6733	33.67	2520	22.68	2520	20.16	5.04
2025	09	32073164	4492.0	763.64	359.36	1	6733	336.65	134.66	1	6733	33.67	2520	22.68	2520	20.16	5.04
2025	10	32073164	4492.0	763.64	359.36	1	6733	336.65	134.66	1	6733	33.67	2520	22.68	2520	20.16	5.04
2025	11	32073164	4775.0	811.75	382.0	1	6733	336.65	134.66	1	6733	33.67	2520	22.68	2520	20.16	5.04
合计				9166.87	4334.96			4026.9	1610.76			402.75		267.84	238.08	59.52	

备注：
1. 本证明可作为参保人在本单位参加社会保险的证明。向相关部门提供，查验部门可通过登录
网址：<https://sipub.sz.gov.cn/vp/>，输入下列验证码（ 3391f27c46f2c3dn ）核查，验证码有效期三个月。
2. 生育保险中的险种“1”为生育保险，“2”为生育医疗。
3. 医疗险种中的险种“1”为基本医疗保险一档，“2”为基本医疗保险二档，“4”为基本医疗保险三档，“5”为少儿/大学生医保（医疗保险二档），
“6”为统筹医疗保险。
4. 上述“缴费明细”表中带“*”标识为补缴，空行为断缴。
5. 居民养老保险、少儿/学生医疗保险缴费情况不在本清单中展示。
6. 如2020年2月至6月的单位缴费部分金额为“0”或者缴费金额减半的，属于按规定减免后实收金额。
7. 单位编号对应的单位名称：
单位编号 32073164 单位名称 深圳市卓升建筑工程有限公司



安全员-寿鹏宇

建筑施工企业综合类专职安全生产管理人员
安全生产考核合格证书

编号: 粤建安C3 (2024) 0075247

姓 名: 寿鹏宇

性 别: 男

出 生 年 月: 1992年12月03日

企 业 名 称: 深圳市卓升建筑工程有限公司

职 务: 专职安全生产管理人员

初次领证日期: 2024年11月04日

有 效 期: 2024年11月04日 至 2027年11月03日



发证机关: 广东省住房和城乡建设厅

发证日期: 2024年11月04日









质量员-杨云秀

证书编号: 2401030600318744	
住房和城乡建设领域专业技术管理人员 职业培训合格证	
姓 名: 杨云秀	
性 别: 女	
身份证号: 4130*****1329	
证书编号: 2401030600318744	
证书有效期: 2027年04月26日	
岗位名称: 质量员 (市政)	
工作单位:	
本电子证书由中国建设教育协会培训中心核发, 持证人已经通过考核, 成绩合格。	
 实时数据, 扫码验证	发证机构: 中国建设教育协会培训中心 发证日期: 2024 年 04 月 26 日 查询网址: https://www.ccenpx.com.cn

本电子证书做为纸质证书的副本, 仅供查询验证





施工员-王彬彬

证书编号：2401010100316091

住房和城乡建设领域专业技术管理人员 职业培训合格证

姓名：王彬彬

性别：男

身份证号：2113*****4019

证书编号：2401010100316091

证书有效期：2027年04月26日

岗位名称：施工员（土建）

工作单位：



本电子证书由中国建设教育协会培训中心核发，
持证人已经通过考核，成绩合格。



实时数据，扫码验证

发证机构：中国建设教育协会培训中心

发证日期：2024年04月26日

查询网址：<https://www.ccenpx.com.cn>

本电子证书做为纸质证书的副本，仅供查询验证



深圳市社会保险历年参保缴费明细表（个人）

姓名：王彬彬 社保电脑号：811626017 身份证号码：211302199102054019 页码：1
参保单位名称：深圳市卓升建筑工程有限公司 单位编号：32073164 计算单位：元

缴费年	月	单位编号	养老保险			医疗保险				生育			工伤保险		失业保险		
			基数	单位交	个人交	险种	基数	单位交	个人交	险种	基数	单位交	基数	单位交	基数	单位交	个人交
2024	12	32073164	4492.0	673.8	359.36	2	6475	97.13	32.38	1	6475	32.38	2360	21.24	2360	18.88	4.72
2025	01	32073164	4492.0	718.72	359.36	2	6733	101.0	33.67	1	6733	33.67	2360	21.24	2360	18.88	4.72
2025	02	32073164	4492.0	718.72	359.36	2	6733	101.0	33.67	1	6733	33.67	2360	21.24	2360	18.88	4.72
2025	03	32073164	4492.0	718.72	359.36	2	6733	101.0	33.67	1	6733	33.67	2520	22.68	2520	20.16	5.04
2025	04	32073164	4492.0	718.72	359.36	2	6733	101.0	33.67	1	6733	33.67	2520	22.68	2520	20.16	5.04
2025	05	32073164	4492.0	718.72	359.36	2	6733	101.0	33.67	1	6733	33.67	2520	22.68	2520	20.16	5.04
2025	06	32073164	4492.0	718.72	359.36	2	6733	101.0	33.67	1	6733	33.67	2520	22.68	2520	20.16	5.04
2025	07	32073164	4492.0	718.72	359.36	2	6733	101.0	33.67	1	6733	33.67	2520	22.68	2520	20.16	5.04
2025	08	32073164	4492.0	718.72	359.36	2	6733	101.0	33.67	1	6733	33.67	2520	22.68	2520	20.16	5.04
2025	09	32073164	4492.0	718.72	359.36	2	6733	101.0	33.67	1	6733	33.67	2520	22.68	2520	20.16	5.04
2025	10	32073164	4492.0	718.72	359.36	2	6733	101.0	33.67	1	6733	33.67	2520	22.68	2520	20.16	5.04
2025	11	32073164	4775.0	764.0	382.0	2	6733	101.0	33.67	1	6733	33.67	2520	22.68	2520	20.16	5.04
合计			8625.0	4334.96			1208.13	402.75			402.75		267.84	238.08		59.52	

备注：
1. 本证明可作为参保人在本单位参加社会保险的证明。向相关部门提供，查验部门可通过登录
网址：<https://sipub.sz.gov.cn/vp/>，输入下列验真码（ 3391f27c46f409fx ）核查，验真码有效期三个月。
2. 生育保险中的险种“1”为生育保险，“2”为生育医疗。
3. 医疗险种中的险种“1”为基本医疗保险一档，“2”为基本医疗保险二档，“4”为基本医疗保险三档，“5”为少儿/大学生医保（医疗保险二档），
“6”为统筹医疗保险。
4. 上述“缴费明细”表中带“*”标识为补缴，空行为断缴。
5. 居民养老保险、少儿/学生医疗保险缴费情况不在本清单中展示。
6. 如2020年2月至6月的单位缴费部分金额为“0”或者缴费金额减半的，属于按规定减免后实收金额。
7. 单位编号对应的单位名称：
单位编号 32073164 单位名称 深圳市卓升建筑工程有限公司



施工员-李锐滨

证书编号：2401010500315245

住房和城乡建设领域专业技术管理人员
职业培训合格证

姓名：李锐滨

性别：男

身份证号：4405*****6675

证书编号：2401010500315245

证书有效期：2027年04月26日

岗位名称：施工员（装饰）

工作单位：



本电子证书由中国建设教育协会培训中心核发，
持证人已经通过考核，成绩合格。



实时数据，扫码验证

发证机构：中国建设教育协会培训中心

发证日期：2024 年 04 月 26 日

查询网址：<https://www.ccenpx.com.cn>

本电子证书做为纸质证书的副本，仅供查询验证



深圳市社会保险历年参保缴费明细表（个人）

姓名：李锐滨 社保电脑号：500286833 身份证号码：440582199307226675 页码：1
参保单位名称：深圳市卓升建筑工程有限公司 单位编号：32073164 计算单位：元

缴费年	月	单位编号	养老保险			医疗保险				生育			工伤保险		失业保险		
			基数	单位交	个人交	险种	基数	单位交	个人交	险种	基数	单位交	基数	单位交	基数	单位交	个人交
2024	12	32073164	4492.0	718.72	359.36	1	6475	323.75	129.5	1	6475	32.38	2360	21.24	2360	18.88	4.72
2025	01	32073164	4492.0	763.64	359.36	1	6733	336.65	134.66	1	6733	33.67	2360	21.24	2360	18.88	4.72
2025	02	32073164	4492.0	763.64	359.36	1	6733	336.65	134.66	1	6733	33.67	2360	21.24	2360	18.88	4.72
2025	03	32073164	4492.0	763.64	359.36	1	6733	336.65	134.66	1	6733	33.67	2520	22.68	2520	20.16	5.04
2025	04	32073164	4492.0	763.64	359.36	1	6733	336.65	134.66	1	6733	33.67	2520	22.68	2520	20.16	5.04
2025	05	32073164	4492.0	763.64	359.36	1	6733	336.65	134.66	1	6733	33.67	2520	22.68	2520	20.16	5.04
2025	06	32073164	4492.0	763.64	359.36	1	6733	336.65	134.66	1	6733	33.67	2520	22.68	2520	20.16	5.04
2025	07	32073164	4492.0	763.64	359.36	1	6733	336.65	134.66	1	6733	33.67	2520	22.68	2520	20.16	5.04
2025	08	32073164	4492.0	763.64	359.36	1	6733	336.65	134.66	1	6733	33.67	2520	22.68	2520	20.16	5.04
2025	09	32073164	4492.0	763.64	359.36	1	6733	336.65	134.66	1	6733	33.67	2520	22.68	2520	20.16	5.04
2025	10	32073164	4492.0	763.64	359.36	1	6733	336.65	134.66	1	6733	33.67	2520	22.68	2520	20.16	5.04
2025	11	32073164	4775.0	811.75	382.0	1	6733	336.65	134.66	1	6733	33.67	2520	22.68	2520	20.16	5.04
合计				9166.87	4334.96			4026.9	1610.76			402.75		267.84	238.08		59.52

备注：
1. 本证明可作为参保人在本单位参加社会保险的证明。向相关部门提供，查验部门可通过登录
网址：<https://sipub.sz.gov.cn/vp/>，输入下列验证码（ 3391f27c46f2ca1j ）核查，验证码有效期三个月。
2. 生育保险中的险种“1”为生育保险，“2”为生育医疗。
3. 医疗险种中的险种“1”为基本医疗保险一档，“2”为基本医疗保险二档，“4”为基本医疗保险三档，“5”为少儿/大学生医保（医疗保险二档），
“6”为统筹医疗保险。
4. 上述“缴费明细”表中带“*”标识为补缴，空行为断缴。
5. 居民养老保险、少儿/学生医疗保险缴费情况不在本清单中展示。
6. 如2020年2月至6月的单位缴费部分金额为“0”或者缴费金额减半的，属于按规定减免后实收金额。
7. 单位编号对应的单位名称：
单位编号 32073164 单位名称 深圳市卓升建筑工程有限公司



劳资专管员-郑锡坚

劳资专管员信息表

姓名	郑锡坚	证件类型	身份证	证件号码	440582198303046314
手机号码	/		证件号		2401140000315133

证书编号：2401140000315133

住房和城乡建设领域专业技术管理人员 职业培训合格证

姓名：郑锡坚

性别：男

身份证号：4405*****6314

证书编号：2401140000315133

证书有效期：2027年04月26日

岗位名称：劳务员

工作单位：



本电子证书由中国建设教育协会培训中心核发，
持证人已经通过考核，成绩合格。



实时数据，扫码验证

发证机构：中国建设教育协会培训中心

发证日期：2024 年 04 月 26 日

查询网址：<https://www.ccenpx.com.cn>



深圳市社会保险历年参保缴费明细表（个人）

姓名：郑锡坚 社保电脑号：628033366 身份证号码：440582198303046314 页码：1
参保单位名称：深圳市卓升建筑工程有限公司 单位编号：32073164 计算单位：元

缴费年	月	单位编号	养老保险			医疗保险				生育			工伤保险		失业保险		
			基数	单位交	个人交	险种	基数	单位交	个人交	险种	基数	单位交	基数	单位交	基数	单位交	个人交
2024	12	32073164	4492.0	673.8	359.36	2	6475	97.13	32.38	1	6475	32.38	2360	21.24	2360	18.88	4.72
2025	01	32073164	4492.0	718.72	359.36	2	6733	101.0	33.67	1	6733	33.67	2360	21.24	2360	18.88	4.72
2025	02	32073164	4492.0	718.72	359.36	2	6733	101.0	33.67	1	6733	33.67	2360	21.24	2360	18.88	4.72
2025	03	32073164	4492.0	718.72	359.36	2	6733	101.0	33.67	1	6733	33.67	2520	22.68	2520	20.16	5.04
2025	04	32073164	4492.0	718.72	359.36	2	6733	101.0	33.67	1	6733	33.67	2520	22.68	2520	20.16	5.04
2025	05	32073164	4492.0	718.72	359.36	2	6733	101.0	33.67	1	6733	33.67	2520	22.68	2520	20.16	5.04
2025	06	32073164	4492.0	718.72	359.36	2	6733	101.0	33.67	1	6733	33.67	2520	22.68	2520	20.16	5.04
2025	07	32073164	4492.0	718.72	359.36	2	6733	101.0	33.67	1	6733	33.67	2520	22.68	2520	20.16	5.04
2025	08	32073164	4492.0	718.72	359.36	2	6733	101.0	33.67	1	6733	33.67	2520	22.68	2520	20.16	5.04
2025	09	32073164	4492.0	718.72	359.36	2	6733	101.0	33.67	1	6733	33.67	2520	22.68	2520	20.16	5.04
2025	10	32073164	4492.0	718.72	359.36	2	6733	101.0	33.67	1	6733	33.67	2520	22.68	2520	20.16	5.04
2025	11	32073164	4775.0	764.0	382.0	2	6733	101.0	33.67	1	6733	33.67	2520	22.68	2520	20.16	5.04
合计			8625.0	4334.96			1208.13	402.75			402.75		267.84	238.08		59.52	

备注：
1. 本证明可作为参保人在本单位参加社会保险的证明。向相关部门提供，查验部门可通过登录
网址：<https://sipub.sz.gov.cn/vp/>，输入下列验真码（ 3391f27c46f2d4f9 ）核查，验真码有效期三个月。
2. 生育保险中的险种“1”为生育保险，“2”为生育医疗。
3. 医疗险种中的险种“1”为基本医疗保险一档，“2”为基本医疗保险二档，“4”为基本医疗保险三档，“5”为少儿/大学生医保（医疗保险二档），
“6”为统筹医疗保险。
4. 上述“缴费明细”表中带“*”标识为补缴，空行为断缴。
5. 居民养老保险、少儿/学生医疗保险缴费情况不在本清单中展示。
6. 如2020年2月至6月的单位缴费部分金额为“0”或者缴费金额减半的，属于按规定减免后实收金额。
7. 单位编号对应的单位名称：
单位编号 32073164 单位名称 深圳市卓升建筑工程有限公司



派驻项目工程师-李楚雄



深圳市社会保险历年参保缴费明细表（个人）

姓名：李楚雄 社保电脑号：631043560 身份证号码：440524197109156650 页码：1
参保单位名称：深圳市卓升建筑工程有限公司 单位编号：32073164 计算单位：元

缴费年	月	单位编号	养老保险			医疗保险				生育			工伤保险		失业保险		
			基数	单位交	个人交	险种	基数	单位交	个人交	险种	基数	单位交	基数	单位交	基数	单位交	个人交
2024	12	32073164	4492.0	673.8	359.36	2	6475	97.13	32.38	1	6475	32.38	2360	21.24	2360	18.88	4.72
2025	01	32073164	4492.0	718.72	359.36	2	6733	101.0	33.67	1	6733	33.67	2360	21.24	2360	18.88	4.72
2025	02	32073164	4492.0	718.72	359.36	2	6733	101.0	33.67	1	6733	33.67	2360	21.24	2360	18.88	4.72
2025	03	32073164	4492.0	718.72	359.36	2	6733	101.0	33.67	1	6733	33.67	2520	22.68	2520	20.16	5.04
2025	04	32073164	4492.0	718.72	359.36	2	6733	101.0	33.67	1	6733	33.67	2520	22.68	2520	20.16	5.04
2025	05	32073164	4492.0	718.72	359.36	2	6733	101.0	33.67	1	6733	33.67	2520	22.68	2520	20.16	5.04
2025	06	32073164	4492.0	718.72	359.36	2	6733	101.0	33.67	1	6733	33.67	2520	22.68	2520	20.16	5.04
2025	07	32073164	4492.0	718.72	359.36	2	6733	101.0	33.67	1	6733	33.67	2520	22.68	2520	20.16	5.04
2025	08	32073164	4492.0	718.72	359.36	2	6733	101.0	33.67	1	6733	33.67	2520	22.68	2520	20.16	5.04
2025	09	32073164	4492.0	718.72	359.36	2	6733	101.0	33.67	1	6733	33.67	2520	22.68	2520	20.16	5.04
2025	10	32073164	4492.0	718.72	359.36	2	6733	101.0	33.67	1	6733	33.67	2520	22.68	2520	20.16	5.04
2025	11	32073164	4775.0	764.0	382.0	2	6733	101.0	33.67	1	6733	33.67	2520	22.68	2520	20.16	5.04
合计			8625.0	4334.96			1208.13	402.75			402.75		267.84	238.08		59.52	

备注：
1. 本证明可作为参保人在本单位参加社会保险的证明。向相关部门提供，查验部门可通过登录
网址：<https://sipub.sz.gov.cn/vp/>，输入下列验真码（ 3391f27c46f2effc ）核查，验真码有效期三个月。
2. 生育保险中的险种“1”为生育保险，“2”为生育医疗。
3. 医疗险种中的险种“1”为基本医疗保险一档，“2”为基本医疗保险二档，“4”为基本医疗保险三档，“5”为少儿/大学生医保（医疗保险二档），
“6”为统筹医疗保险。
4. 上述“缴费明细”表中带“*”标识为补缴，空行为断缴。
5. 居民养老保险、少儿/学生医疗保险缴费情况不在本清单中展示。
6. 如2020年2月至6月的单位缴费部分金额为“0”或者缴费金额减半的，属于按规定减免后实收金额。
7. 单位编号对应的单位名称：
单位编号 32073164 单位名称 深圳市卓升建筑工程有限公司



测量员-黄琴珠

证书编号: 2401090000317892	
住房和城乡建设领域专业技术管理人员	
职业培训合格证	
姓名: 黄琴珠	
性别: 女	
身份证号: 4405*****6646	
证书编号: 2401090000317892	
证书有效期: 2027年04月26日	
岗位名称: 测量员	
工作单位:	
本电子证书由中国建设教育协会培训中心核发, 持证人已经通过考核, 成绩合格。	
 实时数据, 扫码验证	发证机构: 中国建设教育协会培训中心 发证日期: 2024 年 04 月 26 日 查询网址: https://www.ccenpx.com.cn

本电子证书做为纸质证书的副本, 仅供查询验证



深圳市社会保险历年参保缴费明细表（个人）

姓名：黄琴珠

社保电脑号：644626611

身份证号码：440582198409206646

页码：1

参保单位名称：深圳市卓升建筑工程有限公司

单位编号：32073164

计算单位：元

缴费年	月	单位编号	养老保险			医疗保险				生育			工伤保险		失业保险		
			基数	单位交	个人交	险种	基数	单位交	个人交	险种	基数	单位交	基数	单位交	基数	单位交	个人交
2024	12	32073164	4492.0	673.8	359.36	2	6475	97.13	32.38	1	6475	32.38	2360	21.24	2360	18.88	4.72
2025	01	32073164	4492.0	718.72	359.36	2	6733	101.0	33.67	1	6733	33.67	2360	21.24	2360	18.88	4.72
2025	02	32073164	4492.0	718.72	359.36	2	6733	101.0	33.67	1	6733	33.67	2360	21.24	2360	18.88	4.72
2025	03	32073164	4492.0	718.72	359.36	2	6733	101.0	33.67	1	6733	33.67	2520	22.68	2520	20.16	5.04
2025	04	32073164	4492.0	718.72	359.36	2	6733	101.0	33.67	1	6733	33.67	2520	22.68	2520	20.16	5.04
2025	05	32073164	4492.0	718.72	359.36	2	6733	101.0	33.67	1	6733	33.67	2520	22.68	2520	20.16	5.04
2025	06	32073164	4492.0	718.72	359.36	2	6733	101.0	33.67	1	6733	33.67	2520	22.68	2520	20.16	5.04
2025	07	32073164	4492.0	718.72	359.36	2	6733	101.0	33.67	1	6733	33.67	2520	22.68	2520	20.16	5.04
2025	08	32073164	4492.0	718.72	359.36	2	6733	101.0	33.67	1	6733	33.67	2520	22.68	2520	20.16	5.04
2025	09	32073164	4492.0	718.72	359.36	2	6733	101.0	33.67	1	6733	33.67	2520	22.68	2520	20.16	5.04
2025	10	32073164	4492.0	718.72	359.36	2	6733	101.0	33.67	1	6733	33.67	2520	22.68	2520	20.16	5.04
2025	11	32073164	4775.0	764.0	382.0	2	6733	101.0	33.67	1	6733	33.67	2520	22.68	2520	20.16	5.04
合计			8625.0	4334.96			1208.13	402.75			402.75		267.84	238.08		59.52	

备注：

1. 本证明可作为参保人在本单位参加社会保险的证明。向相关部门提供，查验部门可通过登录
网址：<https://sipub.sz.gov.cn/vp/>，输入下列验真码（ 3391f27c46f2cecv ）核查，验真码有效期三个月。

2. 生育保险中的险种“1”为生育保险，“2”为生育医疗。

3. 医疗险种中的险种“1”为基本医疗保险一档，“2”为基本医疗保险二档，“4”为基本医疗保险三档，“5”为少儿/大学生医保（医疗保险二档），
“6”为统筹医疗保险。

4. 上述“缴费明细”表中带“*”标识为补缴，空行为断缴。

5. 居民养老保险、少儿/学生医疗保险缴费情况不在本清单中展示。

6. 如2020年2月至6月的单位缴费部分金额为“0”或者缴费金额减半的，属于按规定减免后实收金额。

7. 单位编号对应的单位名称：
单位编号
32073164
单位名称
深圳市卓升建筑工程有限公司



标准员-黄养发

证书编号: 2401150000318038	
住房和城乡建设领域专业技术管理人员 职业培训合格证	
姓 名: 黄养发	
性 别: 男	
身份证号: 4405*****6617	
证书编号: 2401150000318038	
证书有效期: 2027年04月26日	
岗位名称: 标准员	
工作单位:	
本电子证书由中国建设教育协会培训中心核发, 持证人已经通过考核, 成绩合格。	
 实时数据, 扫码验证	发证机构: 中国建设教育协会培训中心 发证日期: 2024 年 04 月 26 日 查询网址: https://www.ccenpx.com.cn

本电子证书做为纸质证书的副本, 仅供查询验证



深圳市社会保险历年参保缴费明细表（个人）

姓名：黄养发 社保电脑号：639973050 身份证号码：440582198204026617 页码：1
参保单位名称：深圳市卓升建筑工程有限公司 单位编号：32073164 计算单位：元

缴费年	月	单位编号	养老保险			医疗保险				生育			工伤保险		失业保险		
			基数	单位交	个人交	险种	基数	单位交	个人交	险种	基数	单位交	基数	单位交	基数	单位交	个人交
2024	12	32073164	4492.0	673.8	359.36	2	6475	97.13	32.38	1	6475	32.38	2360	21.24	2360	18.88	4.72
2025	01	32073164	4492.0	718.72	359.36	2	6733	101.0	33.67	1	6733	33.67	2360	21.24	2360	18.88	4.72
2025	02	32073164	4492.0	718.72	359.36	2	6733	101.0	33.67	1	6733	33.67	2360	21.24	2360	18.88	4.72
2025	03	32073164	4492.0	718.72	359.36	2	6733	101.0	33.67	1	6733	33.67	2520	22.68	2520	20.16	5.04
2025	04	32073164	4492.0	718.72	359.36	2	6733	101.0	33.67	1	6733	33.67	2520	22.68	2520	20.16	5.04
2025	05	32073164	4492.0	718.72	359.36	2	6733	101.0	33.67	1	6733	33.67	2520	22.68	2520	20.16	5.04
2025	06	32073164	4492.0	718.72	359.36	2	6733	101.0	33.67	1	6733	33.67	2520	22.68	2520	20.16	5.04
2025	07	32073164	4492.0	718.72	359.36	2	6733	101.0	33.67	1	6733	33.67	2520	22.68	2520	20.16	5.04
2025	08	32073164	4492.0	718.72	359.36	2	6733	101.0	33.67	1	6733	33.67	2520	22.68	2520	20.16	5.04
2025	09	32073164	4492.0	718.72	359.36	2	6733	101.0	33.67	1	6733	33.67	2520	22.68	2520	20.16	5.04
2025	10	32073164	4492.0	718.72	359.36	2	6733	101.0	33.67	1	6733	33.67	2520	22.68	2520	20.16	5.04
2025	11	32073164	4775.0	764.0	382.0	2	6733	101.0	33.67	1	6733	33.67	2520	22.68	2520	20.16	5.04
合计			8625.0	4334.96			1208.13	402.75			402.75		267.84	238.08		59.52	

备注：
1. 本证明可作为参保人在本单位参加社会保险的证明。向相关部门提供，查验部门可通过登录
网址：<https://sipub.sz.gov.cn/vp/>，输入下列验真码（ 3391f27c46f2da3q ）核查，验真码有效期三个月。
2. 生育保险中的险种“1”为生育保险，“2”为生育医疗。
3. 医疗险种中的险种“1”为基本医疗保险一档，“2”为基本医疗保险二档，“4”为基本医疗保险三档，“5”为少儿/大学生医保（医疗保险二档），
“6”为统筹医疗保险。
4. 上述“缴费明细”表中带“*”标识为补缴，空行为断缴。
5. 居民养老保险、少儿/学生医疗保险缴费情况不在本清单中展示。
6. 如2020年2月至6月的单位缴费部分金额为“0”或者缴费金额减半的，属于按规定减免后实收金额。
7. 单位编号对应的单位名称：
单位编号 32073164 单位名称 深圳市卓升建筑工程有限公司



8、履约评价情况

投标人履约评价情况

序号	项目名称	履约评价等级	评价时间
1			
2			
3			
4			
5			

9、承诺函

承诺函

致：深圳市深汕国际汽车城（集团）有限公司

我公司郑重承诺，在参与本次深汕工业互联网制造业创新产业园 E2024-0001 项目、E2024-0002 项目施工总承包（重新招标）的投标过程中，所提交的一切资料（包括但不限于企业资质证明、业绩证明、相关人员资质证书及其他相关文件等）均真实、准确、完整、有效。我们承诺没有隐瞒或虚假陈述任何与投标有关的信息。如有需要我们将配合贵公司进行必要的核查和调查，若未按要求配合核查和调查所产生的不良后果由我公司自行承担。

我方经认真考虑，现向贵方做出如下承诺：

（1）我方将按照招标文件的要求配备包括项目负责人（项目经理）、技术负责人、安全负责人、各专业工程师等项目管理班子成员的核心成员，并及时任命与投标文件所载项目管理班子成员一致的核心成员，确保及时到岗到位。

（2）我方拟派的项目负责人（项目经理）未同时在两个或两个以上工程项目担任项目负责人（项目经理）。拟派项目管理班子成员未在其他项目担任任职项目数量达到规定限额的项目负责人的情况。

（3）我方承诺一旦中标，在项目执行过程中不变更拟派的项目负责人（项目经理）。

如违反以上承诺，贵方可以取消我方中标资格，单方面解除合同，并愿意承担由此带来的一切后果。我公司保证在本次投标中无弄虚作假行为，且未与其他投标人、招标人及评标专家串通投标等违规行为。一旦发现我公司所提供的资料存在任何虚假、伪造或隐瞒的情况，愿意承担由此产生的一切法律责任和后果，包括但不限于取消投标资格、取消中标资格、解除合同、已进场的无条件退场、记录不良行为、赔偿招标人的所有损失、接受相关部门的处罚等。

投标单位（盖章）：深圳市卓升建筑工程有限公司

法定代表人或其授权委托人（签字或盖章）：



日期：2025 年 11 月 15 日

廉政承诺书

廉政承诺书

根据有关工程建设、廉政建设的规定，为做好工程建设中的党风廉政建设，保证工程建设高效优质，保证建设资金的安全和有效使用以及投资效益，深圳市卓升建筑工程有限公司（以下称承诺人）特向深圳市深汕国际汽车城（集团）有限公司（以下称招标人）作出如下承诺：

- 一、不向采购相关人员赠送礼金、礼品等财物。
- 二、不为采购相关人员报销或补贴应由员工个人承担的费用。
- 三、不安排采购相关人员参加宴请、娱乐、旅游等活动。
- 四、不为采购相关人员接受他人利益输送创造条件或提供便利。
- 五、不与采购相关人员或其他供应商串通、舞弊，操纵或以其他方式影响采购结果或谋取利益。
- 六、不伪造、变造或提供虚假资料。
- 七、不采取恶意低价或哄抬价格等行为影响采购工作正常进行。
- 八、无正当理由不对采购程序提出异议或恶意投诉。
- 九、不向采购相关人员探询采购有关信息，编造或者传播虚假信息。
- 十、不泄露采购过程中知悉的有关单位和个人的敏感信息和涉密信息。

承诺人及其工作人员若违反以上承诺，同意按以下方式处理：

- 一、投标文件按无效标处理，没收投标担保；
- 二、相关人员依据有关规定给予党纪、政纪或组织处理；
- 三、给招标人单位造成经济损失的，视损失程度予以赔偿；
- 四、列入招标人诚信黑名单，半年内禁止参与招标人集团公司及下属公司任何项目的投标；

五、情节严重的，招标人可建议建设主管部门给予承诺人一至三年内不得进入其主管的建设市场的处罚；

六、触犯法律的，按法律规定由国家司法机关处理。

本承诺书有效期为签署之日起至该工程项目缺陷责任期满之日止。

若发现相关人员存在违反廉洁纪律问题，承诺人应及时向招标人举报投诉，廉政投诉受理方式：

廉政热线：0755-2210-6037

廉政投诉邮箱：sstkjb@163.com

廉政举报箱：广东省深圳市深汕特别合作区创元路日新楼一楼

来信来访地址：广东省深圳市深汕特别合作区创元路日新楼二楼纪检监察室（邮编：518200）

承诺人：深圳市卓升建筑工程有限公司（盖章）

法定代表人：李煥强（签字）

或其授权的代理人：_____（签字）

日期：2025年11月15日

深圳市深汕特别合作区房屋建筑和市政工程不转包挂靠承诺书

深圳市深汕特别合作区房屋建筑和市政
工程不转包挂靠承诺书

建设项目名称	深汕工业互联网制造业创新产业园 E2024-0001 项目、E2024-0002 项目施工总承包（重新招标）		
合同名称	深汕工业互联网制造业创新产业园 E2024-0001 项目、E2024-0002 项目施工总承包合同		
建设单位	深圳市深汕国际汽车城（集团）有限公司		
监理单位	/		
施工单位	深圳市卓升建筑工程有限公司（投标人填写）		
工程详细地址	位于深圳市深汕特别合作区鹅埠镇		
不转包挂靠的承诺	<p>我司承诺：我司严格遵守《深圳市制止建设工程转包、违法分包及挂靠规定》[市政府令（第 104 号）]及住建部《建筑工程施工转包违法分包等违法行为认定查处管理办法（试行）》（建市[2014]118 号）（上述办法及规定如有更新，则以更新后的办法及规定为准），本合同工程不转包挂靠。</p> 		
施工单位盖章	单位（公章）：深圳市卓升建筑工程有限公司 时间：2025 年 11 月 15 日		
施工单位法定代表人签字	<p>本人作为施工单位的法定代表人郑重申明，本人已对本单位的上述承诺进行核实，本人确保该承诺真实、有效，如有虚假，本人愿意承担一切法律责任。</p> <p>法定代表人（签字或盖章）： 时间：2025 年 11 月 15 日</p>		