

标段编号：2504-440300-04-01-244414001001

深圳市建设工程设计招标投标 文件

标段名称：深汕大道东段（政通路至红海大道）市政道路工程设计服
务

投标文件内容：资信标文件

投标人：核工业西南勘察设计研究院有限公司

日期：2025年11月19日

资信标目录

投标附件 1. 投标函	3
投标附件 2. 投标人基本情况表	5
投标附件 3. 投标单位企业业绩表	113
投标附件 4. 项目负责人业绩表	155
投标附件 5. 企业百县千镇万村高质量发展工程帮扶业绩一览表	169
投标附件 6. 拟投入项目团队人员一览表	178
投标附件 7 投标报价表	243

投标附件 1. 投标函

（提示：本投标函中除明确由“招标人填写”外，其余空格均应由投标人填写完整。投标人一旦中标，该投标函将作为有关部门后续监管的依据。）

投标附件 1. 投标函

投标函

致招标人：深圳市深汕特别合作区建筑工务署（招标人名称，招标人填写）

为确保贵方招标项目深汕大道东段（政通路至红海大道）市政道路工程设计服务（项目名称，招标人填写）招投标工作的顺利进行，加强与贵方长期友好合作，我方作为投标人，将严格执行工程建设相关法律法规，并完全理解和接受招标文件所有内容，为此郑重承诺如下：

1、经分析研究，结合我方实际情况，我单位愿以 415.65 万元（按照前附表规定报价方式填写）结算，按实际完成的、由业主审核签认的合格工程量经审计部门审计后进行计算。（投标人填写）

2、我方同意所递交投标文件，在投标须知前附表规定的投标有效期内保持有效。在此期间内我方投标有可能中标，我方将受此约束。如果在投标有效期内撤回投标或放弃中标资格，我方投标保证金将被没收；由此给贵方造成的损失超过我方投标保证金的，贵方有权依法要求我方对超过部分进行赔偿。

3、我方保证所提交的保证金是从我单位基本账户汇出，银行保函是由我单位基本账户开户银行所在网点或其上级银行机构出具，担保公司保函、保证保险的保费是通过我单位基本账户支付，如不按上述原则提交投标保证金，招标人有权取消我方的中标资格或单方面终止合同，因此造成的责任由我方承担。

4、一旦我方中标，将保证在中标通知书发出之日起 30 日内，与贵方按招标文件、中标通知书中的内容签定设计合同，否则，视为我方自愿放弃中标资格。

5、按规定完成设计合同中所约定如下全部内容（与招标文件中招标范围一致）：包括但不限于：初步设计、概算编制、施工图设计、竣工图编制、BIM 设计、施工过程服务及后续相关等工作，并承担深化报告以及政府主管部门审批过程中可能出现的反复修改的工作责任。（投标人填写）。

6、我方将配备与招标公告和投标文件共同约定相一致的项目组主要设计成员。详见《拟投入的项目负责人基本情况表》（投标附件 6）和《拟投入的项目组专业负责人基本情况表》（投标附件 7）。我方一旦中标，则在变更招标公告已规定的项目负责人或专业负责人时，须事先征得贵方批准同意。我方若因非正当理由变更招标公

告已规定且我方投标文件已承诺的项目负责人或专业负责人，则招标人有权取消我方中标资格，或酌减设计费，或单方面终止合同，由此造成的违约责任由我方承担。

7、招标文件规定的其他主要承诺事项：

如承诺将中标金额的 / % 依法分包给满足条件的中小企业等。

8、我方在本次投标中无任何弄虚作假、串通投标、围标等不法行为。否则，我方甘愿接受取消投标资格、取消中标资格、解除设计合同、记录不良行为、暂停参加建设工程投标资格等处理；我方行为涉嫌构成犯罪的，将依法接受刑事责任追究并移送公安机关查处。

9、如果违反本投标函中任何条款，我方愿意接受：

(1) 视作我方单方面违约，并按照合同规定向贵方支付违约金或解除合同；

(2) 履约评价评定为良好及以下；

(3) 本工程招标人今后可拒绝我方参与投标；

(4) 建设行政主管部门（或相关主管部门）处以的不良行为记录或行政处罚。

10、除非贵我双方另外达成协议并生效，贵方招标文件、中标通知书和我方投标文件，将成为约束双方的合同条款的有效组成部分。

投标人（纸质文件加盖单位公章）：核工业西南勘察设计研究院有限公司

投标人法定代表人签章：_____

单位地址：成都市锦江区二环路东四段298号

邮政编码：610061 电话：028-84747905 传真：028-84540362

2025年11月19日

投标文件 2. 投标人基本情况表

投标人（含其分公司）基本情况表

企业名称	核工业西南勘察设计研究院有限公司		
企业地址	投标人名称及注册地：核工业西南勘察设计研究院有限公司 成都市锦江区二环路东四段 298 号 投标人分公司名称及注册地（如有）： 核工业西南勘察设计研究院有限公司广东分公司 深圳市深汕特别合作区鹅埠镇蛟湖村创元路 133 号 1 栋 102 号		
企业法定代表人姓名	李辉良	企业技术负责人姓名	周勇
符合本工程设计资质类别及等级	市政（燃气工程、轨道交通工程除外）行业甲级	取得符合本工程要求的设计资质时间	2023. 12. 28
办公地址	成都市锦江区二环路东四段 298 号 深圳市深汕特别合作区鹅埠镇蛟湖村创元路 133 号 1 栋 102 号	负责人姓名	李辉良
符合本工程要求的设计资质，是否已在建设主管部门信息管理系统备案	是	在建设主管部门信息管理系统备案总人数	135
企业质量管理体系认证证书名称、认证单位及取得时间	企业质量管理体系认证证书名称：质量管理体系认证证书 认证单位：中质协质量保证中心 取得时间：2022. 12. 29		
备注	需提供全国企业信用信息公示系统查询企业报告		

1. 营业执照

投标人：核工业西南勘察设计研究院有限公司



投标人分公司：核工业西南勘察设计研究院有限公司广东分公司



统一社会信用代码
91440300MA5DTC0Y7N

营业执照

(副本)



名 称 核工业西南勘察设计研究院有限公司广东分公司

类 型 有限责任公司分公司

负 责 人 姚雨

成 立 日 期 2017年01月24日

营 业 场 所 深圳市深汕特别合作区鹅埠镇蛟湖村创元路133号1栋102号

重 要 提 示

1. 商事主体的经营范围由章程确定。经营范围中属于法律、法规规定应当经批准的项目，取得许可审批文件后方可开展相关经营活动。

2. 商事主体经营范围和许可审批项目等有关企业信用事项及年报信息和其他信用信息，请登录左下角的国家企业信用信息公示系统或扫描右上方的二维码查询。

3. 各类商事主体每年须于成立周年之日起两个月内，向商事登记机关提交上一自然年度的年度报告。企业应当按照《企业信息公示暂行条例》第十条的规定向社会公示企业信息。

登 记 机 关

2025年 01月 07日



国家企业信用信息公示系统网址: <http://www.gsxt.gov.cn>

国家市场监督管理总局监制

2. 资质证书原件扫描件

企业名称	核工业西南勘察设计研究院有限公司		
详细地址	成都市锦江区二环路东四段298号		
建立时间	2001年05月08日		
注册资本金	16000万元人民币		
统一社会信用代码 (或营业执照注册号)	91510000727474928K		
经济性质	其他有限责任公司		
证书编号	A151000397-10/1		
有效期	至2028年12月22日		
法定代表人	李辉良	职务	董事长
单位负责人	李辉良	职务	董事长
技术负责人	周勇	职称或执业资格	教授级高工/注册岩土工程师
备注: 原发证日期: 2008年06月23日 原资质证书编号: 220133			

业务范围
市政(燃气工程、轨道交通工程除外)行业甲级;公路行业(公路、特大桥梁)专业甲级;公路行业(交通工程)专业乙级;建筑行业(建筑工程)甲级;风景园林工程设计专项甲级。 可承担建筑装饰工程设计、建筑幕墙工程设计、轻型钢结构工程设计、建筑智能化系统设计、照明工程设计和消防设施工程设计相应范围的甲级专项工程设计业务。 *****



2023年12月28日
No.AF 0495240

3. 网站备案截图

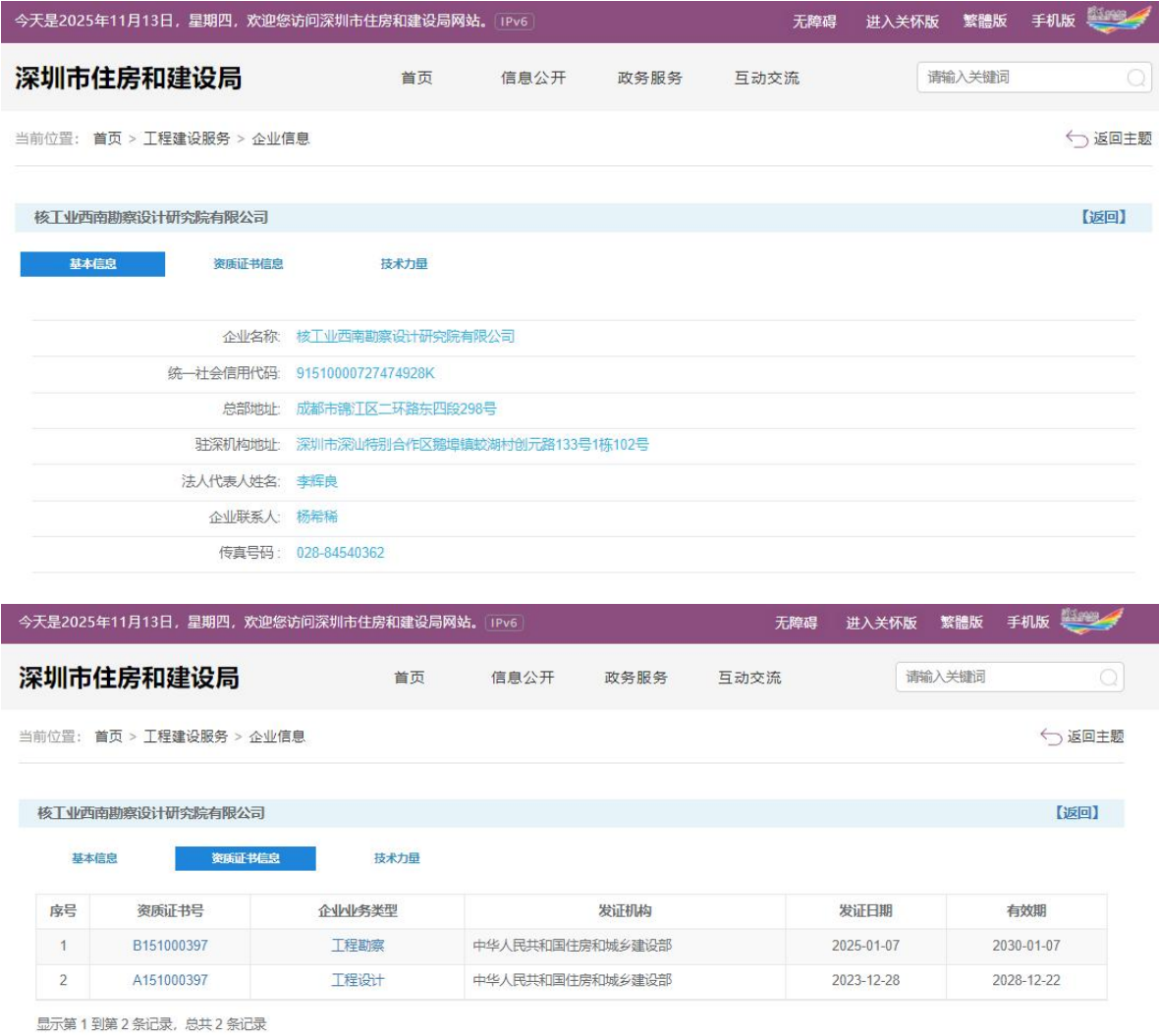

核工业西南勘察设计研究院有限公司

返回

基本信息资质证书信息技术力量

序号	资质序列	资质证书编号	资质类别	资质等级	发证机关	有效期	发证日期
1	工程设计专业资质	A151000397	公路行业（特大桥梁）专业	甲级	中华人民共和国住房和城乡建设部	2028-12-22	2023-12-28
2	工程设计行业资质	A151000397	建筑行业	甲级	中华人民共和国住房和城乡建设部	2028-12-22	2023-12-28
3	工程设计专项资质	A151000397	风景园林工程设计专项	甲级	中华人民共和国住房和城乡建设部	2028-12-22	2023-12-28
4	工程设计专项资质	A151000397	消防设施工程设计专项	甲级	中华人民共和国住房和城乡建设部	2028-12-22	2023-12-28
5	工程设计专项资质	A151000397	建筑幕墙工程设计专项	甲级	中华人民共和国住房和城乡建设部	2028-12-22	2023-12-28
6	工程设计专项资质	A151000397	建筑智能化系统设计专项	甲级	中华人民共和国住房和城乡建设部	2028-12-22	2023-12-28
7	工程设计专项资质	A151000397	照明工程设计专项	甲级	中华人民共和国住房和城乡建设部	2028-12-22	2023-12-28
8	工程设计行业资质	A151000397	市政行业（燃气工程轨道交通工程除外）行业	甲级	中华人民共和国住房和城乡建设部	2028-12-22	2023-12-28
9	工程设计专项资质	A151000397	建筑装饰工程设计专项	甲级	中华人民共和国住房和城乡建设部	2028-12-22	2023-12-28

显示第 1 到第 9 条记录，总共 9 条记录

4. 三体系证书



中质协质量保证中心

质量管理体系认证证书

注册号: 00622Q31677R7M

兹 证 明

核工业西南勘察设计研究院有限公司

统一社会信用代码: 91510000727474928K

注册地址: 中国·四川省·成都市二环路东四段 298 号

审核地址: 中国·四川省·成都市成华区华冠路 35 号

质量管理体系符合

GB/T 19001-2016/ ISO 9001:2015

认证范围

建筑工程、市政公用工程和水利水电工程的施工, 岩土工程(工程地质)勘察, 水文地质勘察, 地质灾害治理(评估、勘查、设计、施工), 市政行业设计(燃气工程、轨道交通工程除外), 建筑工程设计, 公路工程设计, 工程咨询, 工程测量。(涉及资质许可的, 与资质证书同时使用)

该组织常设分场所信息: “见附页”

本证书有效期: 2022 年 12 月 29 日 至 2026 年 01 月 01 日

再认证审核时间: 2022 年 12 月 12 日 至 2022 年 12 月 16 日

证书有效期内每年监督审核合格后方为有效, 证书有效性查询请登陆 www.qac.com.cn;

本证书信息可在国家认证认可监督管理委员会官方网站 www.cnca.gov.cn 上查询

中质协质量保证中心



代表签字: 

颁证日期: 2022 年 12 月 29 日



请扫描二维码核实证书有效性及监督审核执行情况
第一次监督审核应在 2023 年 12 月 28 日前执行
第二次监督审核应在 2024 年 12 月 28 日前执行





中国认可
国际互认
管理体系
MANAGEMENT SYSTEM
CNAS C006-M

北京市海淀区三虎桥百胜村 6 号, 100048.



中质协质量保证中心

职业健康安全管理体系认证证书

注册号: 00622S31196R5M

兹证明

核工业西南勘察设计研究院有限公司

统一社会信用代码: 91510000727474928K

注册地址: 中国·四川省·成都市二环路东四段 298 号

审核地址: 中国·四川省·成都市成华区华冠路 35 号

职业健康安全管理体系符合

GB/T 45001-2020/ ISO 45001:2018

认证范围

建筑工程、市政公用工程和水利水电工程的施工;岩土工程(工程地质)勘察,水文地质勘察,地质灾害治理(评估、勘查、设计、施工),市政行业设计(燃气工程、轨道交通工程除外),建筑工程设计,公路工程设计,工程咨询,工程测量。(涉及资质许可的,与资质证书同时使用)

该组织常设分场所信息:“见附页”

本证书有效期: 2022 年 12 月 29 日 至 2026 年 01 月 01 日

再认证审核时间: 2022 年 12 月 12 日 至 2022 年 12 月 16 日

证书有效期内每年监督审核合格后方为有效,证书有效性查询请登陆 www.qac.com.cn;

本证书信息可在国家认证认可监督管理委员会官方网站 www.cnca.gov.cn 上查询

中质协质量保证中心



代表签字:

如 琴

颁证日期: 2022 年 12 月 29 日



请扫描二维码核实证书有效性及监督审核执行情况
第一次监督审核应在 2023 年 12 月 28 日前执行
第二次监督审核应在 2024 年 12 月 28 日前执行



中国认可
国际互认
管理体系
MANAGEMENT SYSTEM
CNAS C006-M

北京市海淀区三虎桥百胜村 6 号, 100048.



中质协质量保证中心

环境管理体系认证证书

注册号: 00622E31228R5M

兹 证 明

核工业西南勘察设计院有限公司

统一社会信用代码: 91510000727474928K

注册地址: 中国·四川省·成都市二环路东四段 298 号

审核地址: 中国·四川省·成都市成华区华冠路 35 号

环境管理体系符合

GB/T 24001-2016/ ISO 14001:2015

认证范围

建筑工程、市政公用工程和水利水电工程的施工;岩土工程(工程地质)勘察,水文地质勘察,地质灾害治理(评估、勘查、设计、施工),市政行业设计(燃气工程、轨道交通工程除外),建筑工程设计,公路工程设计,工程咨询,工程测量。(涉及资质许可的,与资质证书同时使用)

该组织常设分场所信息:“见附页”

本证书有效期: 2022 年 12 月 29 日 至 2026 年 01 月 01 日

再认证审核时间: 2022 年 12 月 12 日 至 2022 年 12 月 16 日

证书有效期内每年监督审核合格后方为有效,证书有效性查询请登陆 www.qac.com.cn;

本证书信息可在国家认证认可监督管理委员会官方网站 www.cnca.gov.cn 上查询

中质协质量保证中心



代表签字:

颁证日期: 2022 年 12 月 29 日



请扫描二维码核实证书有效性及监督审核执行情况
第一次监督审核应在 2023 年 12 月 28 日前执行
第二次监督审核应在 2024 年 12 月 28 日前执行



中国认可
国际互认
管理体系
MANAGEMENT SYSTEM
CNAS C006-M

北京市海淀区三虎桥百胜村 6 号, 100048.

投标人：核工业西南勘察设计研究院有限公司

14



核工业西南勘察设计研究院有限公司

存续 (在营、开业、在册)

统一社会信用代码: 91510000727474928K

注册号:

法定代表人: 李辉良

登记机关: 锦江市市场监督管理局

成立日期: 2001年05月08日

发送报告

信息分享

信息打印

基础信息 | 行政许可信息 | 行政处罚信息 | 列入经营异常名录信息 | 列入严重违法失信名单 (黑名单) 信息 | 公告信息

■ 行政处罚信息

序号	决定书文号	违法行为类型	行政处罚内容	决定机关名称	处罚决定日期	公示日期	详情
暂无行政处罚信息							

共查询到 0 条记录 共 0 页

首页

上一页

下一页

末页



核工业西南勘察设计研究院有限公司

存续 (在营、开业、在册)

统一社会信用代码: 91510000727474928K

注册号:

法定代表人: 李辉良

登记机关: 锦江市市场监督管理局

成立日期: 2001年05月08日

发送报告

信息分享

信息打印

基础信息 | 行政许可信息 | 行政处罚信息 | 列入经营异常名录信息 | 列入严重违法失信名单 (黑名单) 信息 | 公告信息

■ 列入经营异常名录信息

序号	列入经营异常名录原因	列入日期	作出决定机关 (列入)	移出经营异常名录原因	移出日期	作出决定机关 (移出)
暂无列入经营异常名录信息						

共查询到 0 条记录 共 0 页

首页

上一页

下一页

末页



核工业西南勘察设计院有限公司

存续 (在营、开业、在册)

统一社会信用代码: 91510000727474928K

注册号:

法定代表人: 李辉良

登记机关: 锦江市场监督管理局

成立日期: 2001年05月08日

发送报告

信息分享

信息打印

基础信息 | 行政许可信息 | 行政处罚信息 | 列入经营异常名录信息 | 列入严重违法失信名单 (黑名单) 信息 | 公告信息

■ 列入严重违法失信名单 (黑名单) 信息

序号	类别	列入严重违法失信名单 (黑名单) 原因	列入日期	作出决定机关 (列入)	移出严重违法失信名单 (黑名单) 原因	移出日期	作出决定机关 (移出)
暂无列入严重违法失信名单 (黑名单) 信息							

共查询到0条记录共0页

首页

上一页

下一页

末页



国家企业信用信息公示系统

NATIONAL ENTERPRISE CREDIT INFORMATION PUBLICITY SYSTEM

企业信用信息公示报告

企业名称	核工业西南勘察设计研究院有限公司
报告生成时间	2025/11/15 17:39:05
申请人邮箱	819794269@qq.com

(报告内容仅供参考，具体内容请以国家企业信用信息公示系统查询页面为准)

政府部门公示信息

■ 照面信息

统一社会信用代码：91510000727474928K

企业名称：核工业西南勘察设计研究院有限公司

类型：其他有限责任公司

法定代表人：李辉良

注册资本：16000 万人民币

成立日期：2001年05月08日

营业期限自：2001年05月08日

营业期限至：

登记机关：锦江市场监督管理局

核准日期：2025年09月30日

登记状态：存续（在营、开业、在册）

住所：成都市锦江区二环路东四段298号

经营范围：许可项目：建设工程勘察；建设工程设计；地质灾害治理工程勘查；地质灾害治理工程设计；地质灾害危险性评估；地质灾害治理工程施工；建设工程施工；测绘服务；建设工程质量检测；国土空间规划编制；人防工程设计；建设工程监理。（依法须经批准的项目，经相关部门批准后方可开展经营活动，具体经营项目以相关部门批准文件或许可证件为准）一般项目：工程造价咨询业务；地质勘查技术服务；水文服务；工程管理服务；土壤环境污染防治服务；固体废物治理；生态恢复及生态保护服务；水污染治理；非居住房地产租赁；物联网应用服务；信息系统集成服务；智能水务系统开发；技术服务、技术开发、技术咨询、技术交流、技术转让、技术推广；数字文化创意内容应用服务；人工智能行业应用系统集成服务；地震服务；碳减排、碳转化、碳捕捉、碳封存技术研发；太阳能发电技术服务；风力发电技术服务；环保咨询服务；大气环境污染防治服务；土壤污染治理与修复服务；水土流失防治服务；水资源管理；土地调查评估服务；住房租赁；租赁服务（不含许可类租赁服务）；灌溉服务；水利相关咨询服务；信息技术咨询服务；工程和技术研究和试验发展；自然生态系统保护管理；消防技术服务；建设工程消防验收现场评定技术服务。（除依法须经批准的项目外，凭营业执照依法自主开展经营活动）

■ 股东及出资信息

序号	股东名称	证照/证件类型	证照/证件号码	股东类型
1	四川资源攀西矿产勘查开发有限公司	企业法人营业执照(公司)	91513400795837874K	企业法人
2	四川省核工业地质局二八二大队	企业法人营业执照(非公司)	151000000211	事业法人

3	核工业西南建设集团有限公司	企业法人营业执照(公司)	510000000043014	法人股东
4	四川省川核集团有限公司	企业法人营业执照(公司)	91510000092978160B	企业法人
5	四川金核矿业有限公司	企业法人营业执照(公司)	1	企业法人
6	四川省核地质调查研究所	企业法人营业执照(非公司)	1510000000422	事业法人
7	四川省核工业地质局二八三大队	企业法人营业执照(非公司)	1510000000395	事业法人
8	四川省核工业地质局二八一大队	企业法人营业执照(公司)	1510000000423	事业法人
9	四川省川核鑫达地质工程有限公司	企业法人营业执照(公司)	5117000000001346	法人股东
10	四川二八二核地质工程有限公司	企业法人营业执照(公司)	91510600767299191D	企业法人

I 主要人员信息

序号	姓名	职位	序号	姓名	职位
1	张薇	监事	2	任吉剑	董事
3	李晓华	监事	4	钱霄	总经理
5	钱霄	副董事长	6	张坤	董事
7	徐小勤	董事	8	陈建全	董事
9	李辉良	董事长	10	刘宇舟	监事会主席

I 分支机构信息

序号	名称	统一社会信用代码/注册号	登记机关
	核工业西南勘察设计研究院有		

1	限公司广元分院		广元市工商行政管理局
2	核工业西南勘察设计研究院有限公司华东分公司	91370212MA7D346D38	崂山区工商行政管理局
3	核工业西南勘察设计研究院有限公司川南分公司	91511002MA62KP6A7B	内江市市中区工商行政管理局
4	核工业西南勘察设计研究院有限公司市政分公司		彭州市市场监督管理局
5	核工业西南勘察设计研究院有限公司自贡分公司	91510300MA691ECB67	自贡市工商行政管理局
6	核工业西南勘察设计研究院有限公司西昌分公司		四川省凉山彝族自治州工商行政管理局
7	核工业西南勘察设计研究院有限公司德阳分公司		德阳市工商行政管理局
8	核工业西南勘察设计研究院有限公司昌都分公司	91540300MA6TDGPK12	昌都市市场监督管理局
9	核工业西南勘察设计研究院有限公司达州分院		四川省达州市工商行政管理局
10	核工业西南勘察设计研究院有限公司攀枝花分公司		四川省攀枝花市工商行政管理局
11	核工业西南勘察设计研究院有限公司闽侯分公司	91350121MA32LU1XT	闽侯县工商行政管理局
12	核工业西南勘察设计研究院有限公司毕节分公司	91520502MA6HFA2Y38	七星关区市场监督管理局
13	核工业西南勘察设计研究院有限公司成都交建分公司	91510115MA69Q83F1W	温江工商局
14	核工业西南勘察设计研究院有限公司自贡分公司	91510300MA691ECB67	自贡市工商行政管理局
15	核工业西南勘察设计研究院有限公司川南分公司	91511002MA62KP6A7B	内江市市中区工商行政管理局

变更信息

序			
---	--	--	--

号	变更事项	变更前内容	变更后内容	变更日期
1	经营范围变更	<p>许可项目：建设工程勘察；建设工程设计；地质灾害治理工程勘察；地质灾害治理工程设计；地质灾害危险性评估；地质灾害治理工程施工；建设工程施工；测绘服务；建设工程质量检测；国土空间规划编制；人防工程设计；建设工程监理。（依法须经批准的项目，经相关部门批准后方可开展经营活动，具体经营项目以相关部门批准文件或许可证件为准）一般项目：工程造价咨询业务；地质勘查技术服务；水文服务；工程管理服务；土壤环境污染防治服务；固体废物治理；生态恢复及生态保护服务；水污染治理；非居住房地产租赁；物联网应用服务；信息系统集成服务；智能水务系统开发；技术服务、技术开发、技术咨询、技术交流、技术转让、技术推广；数字文化创意内容应用服务；人工智能行业应用系统集成服务；地震服务；碳减排、碳转化、碳捕捉、碳封存技术研发；太阳能发电技术服务；风力发电技术服务；环保咨询服务；大气环境污染防治服务；土壤污染治理与修复服务；水土流失防治服务；水资源管理；土地调查评估服务；住房租赁；租赁服务（不含许可类租赁服务）；灌溉服务；水利相关咨询服务；信息技术咨询服务；工程和技术研究和试验发展；自然生态系统保护管理。（除依法须经批准的项目外，凭营业执照依法自主开展经营活动）</p>	<p>许可项目：建设工程勘察；建设工程设计；地质灾害治理工程勘察；地质灾害治理工程设计；地质灾害危险性评估；地质灾害治理工程施工；建设工程施工；测绘服务；建设工程质量检测；国土空间规划编制；人防工程设计；建设工程监理。（依法须经批准的项目，经相关部门批准后方可开展经营活动，具体经营项目以相关部门批准文件或许可证件为准）一般项目：工程造价咨询业务；地质勘查技术服务；水文服务；工程管理服务；土壤环境污染防治服务；固体废物治理；生态恢复及生态保护服务；水污染治理；非居住房地产租赁；物联网应用服务；信息系统集成服务；智能水务系统开发；技术服务、技术开发、技术咨询、技术交流、技术转让、技术推广；数字文化创意内容应用服务；人工智能行业应用系统集成服务；地震服务；碳减排、碳转化、碳捕捉、碳封存技术研发；太阳能发电技术服务；风力发电技术服务；环保咨询服务；大气环境污染防治服务；土壤污染治理与修复服务；水土流失防治服务；水资源管理；土地调查评估服务；住房租赁；租赁服务（不含许可类租赁服务）；灌溉服务；水利相关咨询服务；信息技术咨询服务；工程和技术研究和试验发展；自然生态系统保护管理；消防技术服务；建设工程消防验收现场评定技术服务。（除依法须经批准的项目外，凭营业执照依法自主开展经营活动）</p>	2025年09月30日
2	章程备案	无		2025年09月30日
	高级管理人员备案（董	钱霄 张坤 徐小勤 李辉良	陈建全 任吉剑 钱霄 张坤	

3	事、监事、 经理等)	陈建全	李辉良 徐小勤	2025年06月17日
4	投资人(股权)变更	四川省核地质调查研究所 出资 240万人民币元;四川省核矿 业有限公司 出资 800万人民币元;四川省核工 业地质局二八三大队 出资 736万人民币元;四川省核工 业地质局二八一大队 出资 592万人民币元;四川省川核 鑫达地质工程有限公司 出资 1184万人民币元;四川省核工 业地质局二八二大队 出资 240万人民币元;李辉良 出资 2336万人民币元;四川二八二 核地质工程有限公司 出资 800万人民币元;核工业西南 建设集团有限公司 出资 1040万人民币元;四川资源攀 西矿产勘查开发有限公司 出资 448万人民币元;杨金川 出资 832万人民币元;周勇 出资 2304万人民币元;朱万林 出资 2368万人民币元;四川省川核 集团有限公司 出资 2080万人民币元;	四川省核地质调查研究所 出资 240万人民币元;四川省核矿 业有限公司 出资 800万人民币元;四川省核工 业地质局二八三大队 出资 736万人民币元;四川省核工 业地质局二八一大队 出资 592万人民币元;四川省川核 鑫达地质工程有限公司 出资 1184万人民币元;四川省核工 业地质局二八二大队 出资 240万人民币元;四川二八二 核地质工程有限公司 出资 800万人民币元;核工业西南 建设集团有限公司 出资 1040万人民币元;四川资源攀 西矿产勘查开发有限公司 出资 448万人民币元;四川省川核 集团有限公司 出资 9920万人民币元;	2025年06月17日
5	章程备案	无		2025年05月23日
6	高级管理人 员备案(董 事、监事、 经理等)	陈建全 钱霄 徐小勤 李辉良	张坤 李辉良 钱霄 徐小勤 陈建全	2025年05月23日
		许可项目：建设工程勘察； 建设工程设计；地质灾害治 理工程勘察；地质灾害治理 工程设计；地质灾害危险性 评估；地质灾害治理工程施 工；建设工程施工；测绘服 务；建设工程质量检测；国 土空间规划编制；人防工程 设计；建设工程监理。（依 法须经批准的项目，经相关 部门批准后方可开展经营活 动，具体经营项目以相关部 门批准文件或许可证件为准	许可项目：建设工程勘察； 建设工程设计；地质灾害治 理工程勘察；地质灾害治理 工程设计；地质灾害危险性 评估；地质灾害治理工程施 工；建设工程施工；测绘服 务；建设工程质量检测；国 土空间规划编制；人防工程 设计；建设工程监理。（依 法须经批准的项目，经相关 部门批准后方可开展经营活 动，具体经营项目以相关部 门批准文件或许可证件为准	

7	经营范围变更	务；建设工程质量检测；国土空间规划编制；人防工程设计。（依法须经批准的项目，经相关部门批准后方可开展经营活动，具体经营项目以相关部门批准文件或许可证件为准）一般项目：工程造价咨询业务；地质勘查技术服务；水文服务；工程管理服务；土壤环境污染防治服务；固体废物治理；生态恢复及生态保护服务；水污染治理；非居住房地产租赁；物联网应用服务；信息系统集成服务；智能水务系统开发；技术服务、技术开发、技术咨询、技术转让、技术推广；数字文化创意内容应用服务；人工智能行业应用系统集成服务；地震服务。（除依法须经批准的项目外，凭营业执照依法自主开展经营活动）	）一般项目：工程造价咨询业务；地质勘查技术服务；水文服务；工程管理服务；土壤环境污染防治服务；固体废物治理；生态恢复及生态保护服务；水污染治理；非居住房地产租赁；物联网应用服务；信息系统集成服务；智能水务系统开发；技术服务、技术开发、技术咨询、技术转让、技术推广；数字文化创意内容应用服务；人工智能行业应用系统集成服务；地震服务；碳减排、碳转化、碳捕捉、碳封存技术研发；太阳能发电技术服务；风力发电技术服务；环保咨询服务；大气环境污染防治服务；土壤污染治理与修复服务；水土流失防治服务；水资源管理；土地调查评估服务；住房租赁；租赁服务（不含许可类租赁服务）；灌溉服务；水利相关咨询服务；信息技术咨询服务；工程和技术研究和试验发展；自然生态系统保护管理。（除依法须经批准的项目外，凭营业执照依法自主开展经营活动）	2025年05月23日
8	高级管理人员备案（董事、监事、经理等）	陈建全 徐小勤 李辉良	钱霄 徐小勤 陈建全 李辉良	2024年08月15日
9	高级管理人员备案（董事、监事、经理等）	经理：李辉良;财务负责人：曲田颖	总经理：钱霄;财务负责人：曲田颖	2024年08月15日
10	高级管理人员备案（董事、监事、经理等）	徐万明 徐小勤 陈建全 李辉良	陈建全 徐小勤 李辉良	2024年04月26日
11	章程备案	无		2024年04月26日
		四川省核地质调查研究所;四川金核矿业有限公司;四川省	四川省核地质调查研究所;四川金核矿业有限公司;四川省	

1 2	股东或股份 发起人改变 姓名或名称 变更	核工业地质局二八三大队;四川省核工业地质局二八一大队;四川省川核鑫达地质工程有限公司;四川省核工业地质局二八二大队;李辉良;四川二八二核地质工程有限公司;核工业西南建设集团有限公司;西昌金山矿产资源开发有限公司;杨金川;周勇;朱万林;四川省川核集团有限公司;	核工业地质局二八三大队;四川省核工业地质局二八一大队;四川省川核鑫达地质工程有限公司;四川省核工业地质局二八二大队;李辉良;四川二八二核地质工程有限公司;核工业西南建设集团有限公司;四川资源攀西矿产勘查开发有限公司;杨金川;周勇;朱万林;四川省川核集团有限公司;	2024年04月26日
1 3	章程备案	无		2024年01月10日
1 4	经营范围变 更	许可项目：建设工程勘察；建设工程设计；地质灾害治理工程勘察；地质灾害治理工程设计；地质灾害危险性评估；地质灾害治理工程施工；房屋建筑和市政基础设施项目工程总承包；测绘服务；建设工程质量检测；国土空间规划编制；各类工程建设活动（依法须经批准的项目，经相关部门批准后方可开展经营活动，具体经营项目以相关部门批准文件或许可证件为准）一般项目：人防工程设计；工程造价咨询业务；地质勘查技术服务；水文服务；工程管理服务；土壤环境污染防治服务；固体废物治理；生态恢复及生态保护服务；水污染治理；非居住房地产租赁；物联网应用服务；信息系统集成服务；智能水务系统开发；技术服务、技术开发、技术咨询、技术交流、技术转让、技术推广；数字文化创意内容应用服务；人工智能行业应用系统集成服务（除依法须经批准的项目外，凭营业执照依法自主开展经营活动）。	许可项目：建设工程勘察；建设工程设计；地质灾害治理工程勘察；地质灾害治理工程设计；地质灾害危险性评估；地质灾害治理工程施工；建设工程施工；测绘服务；建设工程质量检测；国土空间规划编制；人防工程设计。（依法须经批准的项目，经相关部门批准后方可开展经营活动，具体经营项目以相关部门批准文件或许可证件为准）一般项目：工程造价咨询业务；地质勘查技术服务；水文服务；工程管理服务；土壤环境污染防治服务；固体废物治理；生态恢复及生态保护服务；水污染治理；非居住房地产租赁；物联网应用服务；信息系统集成服务；智能水务系统开发；技术服务、技术开发、技术咨询、技术交流、技术转让、技术推广；数字文化创意内容应用服务；人工智能行业应用系统集成服务；地震服务。（除依法须经批准的项目外，凭营业执照依法自主开展经营活动）	2024年01月10日
1 5	高级管理人员 备案（董 事、监事、 经理等）	徐万明 徐小勤 陈建全 李辉良 杨金川	李辉良 徐小勤 陈建全 徐万明	2023年11月23日

16	法定代表人变更	杨金川	李辉良	2023年11月23日
17	章程备案	无		2023年11月23日
18	股东或股份发起人改变姓名或名称变更	四川省核工业地质调查院（核工业西南地质调查院）；四川金核矿业有限公司；四川省核工业地质局二八三大队；四川省核工业地质局二八一大队；四川省川核鑫达地质工程有限公司；四川省核工业地质局二八二大队；李辉良；四川二八二核地质工程有限公司；核工业西南建设集团有限公司；西昌金山矿产资源开发有限公司；杨金川；周勇；朱万林；	四川省核地质调查研究所；四川金核矿业有限公司；四川省核工业地质局二八三大队；四川省核工业地质局二八一大队；四川省川核鑫达地质工程有限公司；四川省核工业地质局二八二大队；李辉良；四川二八二核地质工程有限公司；核工业西南建设集团有限公司；西昌金山矿产资源开发有限公司；杨金川；周勇；朱万林；四川省川核集团有限公司；	2023年07月17日
19	投资人(股权)变更	四川省核工业地质调查院（核工业西南地质调查院）出资 240万人民币；四川金核矿业有限公司 出资 800万人民币；四川省核工业地质局二八三大队 出资 2816万人民币；四川省核工业地质局二八一大队 出资 592万人民币；四川省川核鑫达地质工程有限公司 出资 1184万人民币；四川省核工业地质局二八二大队 出资 240万人民币；李辉良 出资 2336万人民币；四川二八二核地质工程有限公司 出资 800万人民币；核工业西南建设集团有限公司 出资 1040万人民币；西昌金山矿产资源开发有限公司 出资 448万人民币；杨金川 出资 832万人民币；周勇 出资 2304万人民币；朱万林 出资 2368万人民币；	四川省核地质调查研究所 出资 240万人民币；四川金核矿业有限公司 出资 800万人民币；四川省核工业地质局二八三大队 出资 736万人民币；四川省核工业地质局二八一大队 出资 592万人民币；四川省川核鑫达地质工程有限公司 出资 1184万人民币；四川省核工业地质局二八二大队 出资 240万人民币；李辉良 出资 2336万人民币；四川二八二核地质工程有限公司 出资 800万人民币；核工业西南建设集团有限公司 出资 1040万人民币；西昌金山矿产资源开发有限公司 出资 448万人民币；杨金川 出资 832万人民币；周勇 出资 2304万人民币；朱万林 出资 2368万人民币；四川省川核集团有限公司 出资 2080万人民币；	2023年07月17日
20	高级管理人员备案（董事、监事、经理等）	苏远东 徐万明 李辉良 徐小勤 杨金川	徐小勤 陈建全 李辉良 杨金川 徐万明	2023年07月17日
2				

1	章程备案	无		2023年07月17日
2 2	章程备案	无		2023年03月15日
2 3	章程备案	无		2022年11月10日
2 4	章程备案	无		2021年08月05日
2 5	经营范围变更	(以下范围不含前置许可项目,后置许可项目凭许可证或审批文件经营)工程勘察,工程设计,地质灾害治理工程勘察,地质灾害治理工程设计,地质灾害治理工程,地质灾害危险性评估,建筑地基基础检测,房屋建筑工程,市政公用工程,工程咨询,地基与基础工程,城市规划编制,测绘服务,环境污染防治工程,地质勘查,水文水资源调查评价,水利水电工程,公路交通工程,公路工程,租赁业,核工程。(依法须经批准的项目,经相关部门批准后方可开展经营活动)	许可项目:建设工程勘察;建设工程设计;地质灾害治理工程勘察;地质灾害治理工程设计;地质灾害危险性评估;地质灾害治理工程施工;房屋建筑和市政基础设施项目工程总承包;测绘服务;建设工程质量检测;国土空间规划编制;各类工程建设活动(依法须经批准的项目,经相关部门批准后方可开展经营活动,具体经营项目以相关部门批准文件或许可证件为准)一般项目:人防工程设计;工程造价咨询业务;地质勘查技术服务;水文服务;工程管理服务;土壤环境污染防治服务;固体废物治理;生态恢复及生态保护服务;水污染治理;非居住房地产租赁;物联网应用服务;信息系统集成服务;智能水务系统开发;技术服务、技术开发、技术咨询、技术交流、技术转让、技术推广;数字文化创意内容应用服务;人工智能行业应用系统集成服务(除依法须经批准的项目外,凭营业执照依法自主开展经营活动)。	2021年08月05日
2 6	高级管理人员备案(董事、监事、经理等)	刘宇舟 张薇 黄新德	李晓华 张薇 刘宇舟	2019年06月14日
2	高级管理人员备案(董	杨金川 赵卫东 李辉良	杨金川 李辉良 徐小勤	

7	事、监事、 经理等)	徐万明 徐小勤	苏远东 徐万明	2019年06月14日
2 8	股东或股份 发起人改变 姓名或名称 变更	四川省核工业地质调查院(核工业西南地质调查院);四川省金核矿业有限公司;四川省核工业地质局二八三大队;四川省核工业地质局二八一大队;四川省川核鑫达地质工程有限公司;四川省核工业地质局二八二大队;李辉良;核工业德阳阳光岩土工程有限公司;核工业西南建设集团有限公司;西昌金山矿产资源开发有限公司;杨金川;周勇;朱万林;	四川省核工业地质调查院(核工业西南地质调查院);四川省金核矿业有限公司;四川省核工业地质局二八三大队;四川省核工业地质局二八一大队;四川省川核鑫达地质工程有限公司;四川省核工业地质局二八二大队;李辉良;四川二八二核地质工程有限公司;核工业西南建设集团有限公司;西昌金山矿产资源开发有限公司;杨金川;周勇;朱万林;	2018年08月07日
2 9	章程备案	无		2018年08月07日
3 0	章程备案	无	2017-12-20因增加党建信息而章程备案。	2017年12月28日
3 1	高级管理人员 备案(董事、 监事、 经理等)	黄新德 张薇 徐万明	张薇 黄新德 刘宇舟	2017年07月11日
3 2	高级管理人员 备案(董事、 监事、 经理等)	李太兵 徐小勤 杨金川 赵卫东 李辉良	徐万明 徐小勤 赵卫东 杨金川 李辉良	2017年07月11日
3 3	章程备案	无		2017年04月07日
3 4	经营范围变更	许可经营项目:地质勘查(以上项目及期限以许可证为准)。(以下范围不含前置许可项目,后置许可项目凭许可证或审批文件经营)工程勘察,工程设计,地质灾害治理工程勘察,地质灾害治理工程设计,地质灾害治理工程,地质灾害危险性评估,建筑地基基础检测,房屋建筑工程,市政公用工程,工程咨询,地基与基础工程,城市规划编制,测绘服务,环境污染防治工程,地质勘查,水文水资源调查评	(以下范围不含前置许可项目,后置许可项目凭许可证或审批文件经营)工程勘察,工程设计,地质灾害治理工程勘察,地质灾害治理工程设计,地质灾害治理工程,地质灾害危险性评估,建筑地基基础检测,房屋建筑工程,市政公用工程,工程咨询,地基与基础工程,城市规划编制,测绘服务,环境污染防治工程,地质勘查,水文水资源调查评价,水利水电工程,公路工程	2017年04月07日

		价,水利水电工程,公路工程,公路工程,租赁业。 (依法须经批准的项目,经相关部门批准后方可开展经营活动)	,公路工程,租赁业,核工程。 (依法须经批准的项目,经相关部门批准后方可开展经营活动)	
35	高级管理人员备案(董事、监事、经理等)	杨金川	李辉良	2017年04月07日
36	其他事项备案	一般经营项目:一般经营项目(以下范围不含前置许可项目,后置许可项目凭许可证或审批文件经营):工程勘察;工程设计;地质灾害治理工程勘察;地质灾害治理工程设计;地质灾害治理工程;地质灾害危险性评估;建筑地基基础检测;房屋建筑工程;市政公用工程;地基与基础工程;水利水电工程;工程咨询;城市规划编制;测绘服务;环境污染防治工程;水文水资源调查评价;公路交通工程。	一般经营项目:(以下范围不含前置许可项目,后置许可项目凭许可证或审批文件经营)工程勘察,工程设计,地质灾害治理工程勘察,地质灾害治理工程设计,地质灾害治理工程,地质灾害危险性评估,建筑地基基础检测,房屋建筑工程,市政公用工程,工程咨询,地基与基础工程,城市规划编制,测绘服务,环境污染防治工程,地质勘察,水文水资源调查评价,水利水电工程,公路交通工程,公路工程,租赁业。	2016年08月19日
37	经营范围变更	经营范围及方式:经营范围:许可经营项目:地质勘查(以上项目及期限以许可证为准)。一般经营项目(以下范围不含前置许可项目,后置许可项目凭许可证或审批文件经营):工程勘察;工程设计;地质灾害治理工程勘察;地质灾害治理工程设计;地质灾害治理工程;地质灾害危险性评估;建筑地基基础检测;房屋建筑工程;市政公用工程;地基与基础工程;水利水电工程;工程咨询;城市规划编制;测绘服务;环境污染防治工程;水文水资源调查评价;公路交通工程。	经营范围及方式:经营范围:许可经营项目:地质勘查(以上项目及期限以许可证为准)。(以下范围不含前置许可项目,后置许可项目凭许可证或审批文件经营)工程勘察,工程设计,地质灾害治理工程勘察,地质灾害治理工程设计,地质灾害治理工程,地质灾害危险性评估,建筑地基基础检测,房屋建筑工程,市政公用工程,工程咨询,地基与基础工程,城市规划编制,测绘服务,环境污染防治工程,地质勘察,水文水资源调查评价,水利水电工程,公路交通工程,公路工程,租赁业。	2016年08月19日
38	其他事项备案	姓名:庞兴才,职务:董事,证件号码:***	姓名:赵卫东,职务:董事,证件号码:***	2016年06月02日
3	其他事项备案	姓名:向斌,职务:监事,证件号	姓名:徐万明,职务:监事,证件	

9	案	码:***	号码:***	2016年06月02日
4 0	联络员备案	姓名:闫莹洁;证件类型:;证件号码:***;联络人联系电话:***;联络人移动电话:***;联络人电子邮件:;	姓名:闫莹洁;证件类型:中华人民共和国居民身份证;证件号码:***;联络人联系电话:***;联络人移动电话:***;联络人电子邮件:52185849@qq.com;	2016年06月02日
4 1	其他事项备案	一般经营项目:一般经营项目(以下范围不含前置许可项目,后置许可项目凭许可证或审批文件经营):工程勘察;工程设计;地质灾害治理工程勘察;地质灾害治理工程设计;地质灾害治理工程;地质灾害危险性评估;建筑地基基础检测;房屋建筑工程;市政公用工程;地基与基础工程;水利水电工程;工程咨询;城市规划编制;测绘服务;环境污染防治工程;水文水资源调查评价。	一般经营项目:一般经营项目(以下范围不含前置许可项目,后置许可项目凭许可证或审批文件经营):工程勘察;工程设计;地质灾害治理工程勘察;地质灾害治理工程设计;地质灾害治理工程;地质灾害危险性评估;建筑地基基础检测;房屋建筑工程;市政公用工程;地基与基础工程;水利水电工程;工程咨询;城市规划编制;测绘服务;环境污染防治工程;水文水资源调查评价;公路交通工程。	2014年12月31日
4 2	经营范围变更	经营范围及方式:许可经营项目:地质勘查(以上项目及期限以许可证为准)。一般经营项目(以下范围不含前置许可项目,后置许可项目凭许可证或审批文件经营):工程勘察;工程设计;地质灾害治理工程勘察;地质灾害治理工程设计;地质灾害治理工程;地质灾害危险性评估;建筑地基基础检测;房屋建筑工程;市政公用工程;地基与基础工程;水利水电工程;工程咨询;城市规划编制;测绘服务;环境污染防治工程;水文水资源调查评价。	经营范围及方式:许可经营项目:地质勘查(以上项目及期限以许可证为准)。一般经营项目(以下范围不含前置许可项目,后置许可项目凭许可证或审批文件经营):工程勘察;工程设计;地质灾害治理工程勘察;地质灾害治理工程设计;地质灾害治理工程;地质灾害危险性评估;建筑地基基础检测;房屋建筑工程;市政公用工程;地基与基础工程;水利水电工程;工程咨询;城市规划编制;测绘服务;环境污染防治工程;水文水资源调查评价;公路交通工程。	2014年12月31日
4 3	其他事项备案	姓名:毛晓泉,职务:董事	姓名:李太兵,职务:董事	2014年12月31日
4 4	股东或股份发起人改变姓名或名称变更	投资者名称(姓名):达州鑫达矿业有限公司	投资者名称(姓名):四川省川核鑫达地质工程有限公司	2014年12月31日

清算信息

暂无清算信息

行政许可信息

序号	许可文件编号	许可文件名称	有效期自	有效期至	许可机关	许可内容
1	梯21/IIA01242(17)	特种设备使用许可登记	2017年11月16日	2099年12月31日	成都市质量技术监督局	特种设备行政许可
2	德水许可[2022]11号	无	2022年07月20日	2099年12月31日	德阳市水利局	洪湖路大桥主桥段新建工程土工程勘察钻探项目河道管理范围内有关活动申请表的审批
3	德水许可[2022]11号	无	2022年07月20日	2099年12月31日	德阳市水利局	洪湖路大桥主桥段新建工程土工程勘察钻探项目河道管理范围内有关活动申请表的审批
4	成华环承诺环评审[2022]5号	建设项目环境影响报告表	2022年11月02日	2099年11月02日	成都市成华生态环境局	成华区核工业西南勘察设计研究院检测中心建设项目
5	JY35101160306088	食品经营许可证	2022年11月29日	2027年11月28日	成都市双流区行政审批局	热食类食品制售
6					国家市场监督管理总局	四川省自然资源投资集团有限责任公司收购核工业西南勘察设计研究院有限公司等7家公司股权案

行政处罚信息

暂无行政处罚信息

经营异常信息

暂无经营异常信息

严重违法信息

暂无严重违法信息
■ 抽查检查信息
暂无抽查检查信息
■ 司法协助信息
暂无司法协助信息
■ 动产抵押登记信息
暂无动产抵押登记信息
■ 股权出质登记信息
暂无股权出质登记信息

企业自行公示信息 (企业自行公示信息由该企业提供，企业对其即时信息的真实性、合法性负责)

■ 股东及出资信息											
序号	股东	认缴额 (万元)	实缴额 (万元)	认缴明细				实缴明细			
				认缴出资 方式	认缴出资 额(万元)	认缴出资 日期	公示日期	实缴出资 方式	实缴出资 额(万元)	实缴出资 日期	公示日期
1	四川省核工业地质局二八一大队	592.0	592.0	货币	592.0	2013年07月25日	2016年03月23日	货币	592.0	2013年07月24日	2016年03月23日

2	朱万林	2368.0	2368.0	货币	2368.0	2013年07月25日	2016年03月23日	货币	2368.0	2013年07月25日	2016年03月23日
3	杨金川	832.0	832.0	货币	832.0	2013年07月25日	2016年03月23日	货币	832.0	2013年07月25日	2016年03月23日
4	周勇	2304.0	2304.0	货币	2304.0	2013年07月25日	2016年03月23日	货币	2304.0	2013年07月25日	2016年03月23日
5	核工业德阳金阳岩土工程有限公司	800.0	800.0	货币	800.0	2013年07月25日	2016年03月23日	货币	800.0	2013年07月25日	2016年03月23日
6	四川省核工业地质局二八二大队	240.0	240.0	货币	240.0	2013年07月25日	2016年03月23日	货币	240.0	2013年07月24日	2016年03月23日
7	四川金核矿业有限	800.0	800.0	货币	800.0	2013年07月25日	2016年03月23日	货币	800.0	2013年07月24日	2016年03月23日

	公司										
8	核工业西南建设集团有限公司	1040.0	1040.0	货币	1040.0	2013年07月25日	2016年03月23日	货币	1040.0	2013年07月23日	2016年03月23日
9	四川省核工业地质局二八三大队	2816.0	2816.0	货币	2816.0	2013年07月25日	2016年03月23日	货币	2816.0	2013年07月25日	2016年03月23日
10	李辉良	2336.0	2336.0	货币	2336.0	2013年07月25日	2016年03月23日	货币	2336.0	2013年07月25日	2016年03月23日
11	西昌金山矿产资源开发有限公司	448.0	448.0	货币	448.0	2013年07月25日	2016年03月23日	货币	448.0	2013年07月23日	2016年03月23日

1 2	四川省核鑫达地质工程有限公司	11 84. 0	11 84. 0	货币	1184.0	2013年0 7月25日	2016年0 3月23日	货币	1184.0	2013年0 7月24日	2016年0 3月23日
1 3	四川省核工业地质调查院（核工业西南地质调查院）	24 0.0	24 0.0	货币	240.0	2013年0 7月25日	2016年0 3月23日	货币	240.0	2013年0 7月24日	2016年0 3月23日

■ 股权变更信息

暂无股权变更信息

■ 行政许可信息

序号	许可文件编号	许可文件名称	有效期自	有效期至	许可机关	许可内容	状态	公示日期
	国土资 地灾评				中华人	地质灾		

1	资字第 (2005 123011)号		2012年 02月13 日	2015年 02月12 日	共和国 国土 资源部	害治理 甲级工 程评估 单位	有效	2016年 03月23 日
2	00614Q 20042R 4M		2014年 01月06 日	2017年 01月05 日	中质协 质量保 证中心	岩土工 程勘察 与治理 、工程 地质勘 察、工 程测量 、水文 地质勘 察及钻 井、市 政道路 与桥梁 工程设 计、建 筑工程 设计， 工程咨 询。	有效	2016年 03月23 日
3	国土资 地灾设 资字第 (200532 3006)号		2012年 02月13 日	2015年 02月12 日	中华人 民共和 国国土 资源部	地质灾 害治理 甲级工 程设计 单位	有效	2016年 03月23 日
4	A25100 0394		2013年 07月16 日	2018年 07月16 日	四川省 住房和 城乡建 设厅	化工石 化医药 行业（ 化工工 程、石 油及化 工产品 储运） 专业乙 级；市 政行业 （给水 工程、 排水工 程、环 境卫生 工程） 专业乙 级；风 景园林 工程设	有效	2016年 03月23 日

						计专项 乙级		
5	工咨乙2 272010 0002		2014年 08月14 日	2019年 08月13 日	中华人 民共和 国国家 发展和 改革委 员会	建筑： 编制项 目建议 书、编 制项目 可行性 研究报 告、项 目申请 报告、 资金申 请报告 、工程 设计*	有效	2016年 03月23 日
6	水文证 乙字第2 31315 号		2013年 10月01 日	2018年 09月30 日	四川省 水利厅	水资源 调查评 价：地 表水水 资源调 查评价 、地下 水睡资 源调查 评价、 水质评 价	有效	2016年 03月23 日
7	[川]城规 编第132 005		2013年 08月06 日	2018年 08月06 日	四川省 住房和 城乡建 设厅	镇、20 万现状 人口以 下城市 总体规 划的编 制； 镇、登 记注册 所在地 城市和1 00万现 状人口 以下城 市相关 专项规 划的编 制； 详细规 划的编 制；	有效	2016年 03月23 日

						乡、村庄规划的编制；建设工程项目规划选址的可行性研究		
8	国土资 地灾勘 资字第 (2005 223008)号		2012年 02月13 日	2015年 02月12 日	中华人 民共和 国国土 资源部	地质灾 害治理 工程甲 级勘察 单位	有效	2016年 03月23 日
9	00614E 20013R 2M		2014年 01月06 日	2017年 01月05 日	中质协 质量保 证中心	岩土工 程勘察 与治理 、工程 地质勘 察、工 程测量 、水文 地质勘 察及钻 井、市 政道路 与桥梁 工程设 计、建 筑工程 设计， 工程咨 询相关 的环境 管理活 动。	有效	2016年 03月23 日
10	A15100 0397		2013年 08月13 日	2018年 06月27 日	中华人 民共和 国住房 和城乡 建设部	市政行 业（道 路工程 、桥梁 工程、 城市隧 道工程 ）甲级 ；建筑 行业（ 建筑工	有效	2016年 03月23 日

						程) 甲级;公路行业(公路)专业乙级		
1 1	512013 115000 09		2013年 08月05 日	2018年 08月04 日	四川省 国土资 源厅	地球物 理勘察 乙级	有效	2016年 03月23 日
1 2	工咨丙2 272010 0002		2014年 08月14 日	2019年 08月13 日	中华人 民共和 国国家 发展和 改革委 员会	建筑, 公路、 水利工 程, 化 工、岩 土工程 、水文 地质、 市政公 用工程 (市政 交通、 给排水 、环境 卫生)	有效	2016年 03月23 日
1 3	00614S 20019R 2M		2014年 01月06 日	2017年 01月05 日	中质协 质量保 证中心	岩土工 程勘察 与治理 、工程 地质勘 察, 工 程测量 、水文 地质勘 察及钻 井、市 政道路 与桥梁 工程设 计、建 筑工程 设计, 工程咨 询相关 的职业 健康安 全管理 活动。	有效	2016年 03月23 日

1 4	乙测资 字5111 051	测绘资 格证书	2014年 12月17 日	2017年 12月16 日	四川省 测绘地 理信息 局	乙级： 工程测 量：控 制测量 、地形 测量、 规划测 量、建 筑工程 测量、 变形形 变与精 密测量 、市政 工程测 量、水 利工程 测量、 线路与 桥隧测 量、地 下管线 测量、 矿山测 量。***	有效	2016年 03月23 日
1 5	220133 -kj	勘察许 可证	2011年 08月15 日	2020年 04月17 日	中华人 民共和 国住房 和城乡 建设部	工程勘 察综合 类甲级	有效	2016年 03月23 日
1 6	川环证 第092号	危险废 物经营 许可证	2014年 06月05 日	2017年 06月04 日	四川省 环境保 护产业 协会	废水、 固体废 物	有效	2016年 03月23 日
1 7	国土资 地灾施 资字第 (2005 423007) 号	建设部 门核发 生产许 可证	2012年 02月13 日	2015年 02月12 日	中华人 民共和 国国土 资源部	地质灾 害治理 甲级工 程施工 单位	有效	2016年 03月23 日
						房屋建 筑工程 施工总 承包贰 级、地 基与基 础工程		

18	A2019151000337	房地产管理部门批文	2010年10月22日	2015年10月22日	中华人民共和国住房和城乡建设部	专业承包贰级、市政公用工程施工总承包贰级、水利水电工程施工总承包叁级	有效	2016年03月23日
----	----------------	-----------	-------------	-------------	-----------------	------------------------------------	----	-------------

■ 知识产权出质登记信息

暂无知识产权出质登记信息

■ 行政处罚信息

暂无行政处罚信息

■ 2024年度报告

■ 基本信息

统一社会信用代码/注册号：91510000727474928K 企业名称：核工业西南勘察设计研究院有限公司

企业通信地址：成都市成华区华冠路35号

邮政编码：610000

企业联系电话：028-84540365

企业电子邮箱：cnnc@vip.163.com

从业人数：企业选择不公示

其中女性从业人数：企业选择不公示

企业经营状态：开业

企业控股情况：国有控股

是否有投资信息或购买其他公司股权：是

是否有网站或网店：是

是否有对外担保信息：否

有限责任公司本年度是否发生股东股权转让：否

企业主营业务活动：许可项目：建设工程勘察；建设工程设计；地质灾害治理工程勘察；地质灾害治理工程设计；地质灾害危险性评估；地质灾害治理工程施工；建设工程施工；测绘服务；建设工程质量检测；国土空间规划编制；人防工程设计。一般项目：工程造价咨询业务；地质勘查技术服务；水文服务；工程管理服务；土壤环境污染防治服务；固体废物治理；生态恢复及生态保护服务；水污染治理；非居住房地产租赁；物联网应用服务；信息系统集成服务；智能水务系统开发；技术服务、技术开发、技术咨询、技术交流、技术转让、技术推广；数字文化创意内容应用服务；人工智能行业应用系统集成服务；地震服务

I 网站网店信息

序号	名称	类型	网址
1	核工业西南勘察设计研究院有限公司	网站	https://www.sccnnc.com/

I 股东及出资信息

序号	股东	认缴出资额 (万元)	认缴出资时间	认缴出资方式	实缴出资额 (万元)	实缴出资时间	实缴出资方式
1	杨金川	832	2013年07月25日	货币	832	2013年07月25日	货币
2	周勇	2304	2013年07月25日	货币	2304	2013年07月25日	货币
3	四川省川核鑫达地质工程有限公司	1184	2013年07月25日	货币	1184	2013年07月24日	货币
4	四川省核工业地质局二八一大队	592	2013年07月25日	货币	592	2013年07月24日	货币
5	核工业西南建设集团有限公司	1040	2013年07月25日	货币	1040	2013年07月25日	货币
6	四川省核工业地质局二八三大队	736	2013年07月25日	货币	736	2013年07月25日	货币
7	李辉良	2336	2013年07月25日	货币	2336	2013年07月25日	货币

8	四川省核地质调查研究所	240	2013年07月25日	货币	240	2013年07月24日	货币
9	朱万林	2368	2013年07月25日	货币	2368	2013年07月25日	货币
10	四川省核工业地质局二八二大队	240	2013年07月25日	货币	240	2013年07月24日	货币
11	四川资源攀西矿产勘查开发有限公司	448	2013年07月25日	货币	448	2013年07月23日	货币
12	四川金核矿业有限公司	800	2013年07月25日	货币	800	2013年07月24日	货币
13	四川二八核地质工程有限公司	800	2013年07月25日	货币	800	2013年07月25日	货币
14	四川省川核集团有限公司	2080	2022年01月01日	货币	2080	2022年01月01日	货币

■ 对外投资信息

序号	名称	统一社会信用代码/注册号
1	四川金领房地产有限公司	9151000078228983X4
2	自贡信开水环境治理有限公司	91510300MA67N3LD8T
3	四川润拓土地整理开发有限责任公司	91510107679664507T
4	四川省金核辐照技术有限公司	9151142206033669X2
5	西藏东南建设有限责任公司	91540400MA6T4RB422

6	泸县龙城海育工程建设管理有限公司	91510521MAC64L9G1K
7	德阳天府旌冶建设有限公司	91510603MABXEWK16U
8	四川资沐工程建设有限责任公司	91511129MAC2CG018Q
9	四川省金核矿产资源投资有限公司	915100005999712753
10	射洪东滨城市综合管廊建设有限公司	91510922MA694DNG0D
11	自贡晟安环境发展有限公司	91510300MA67LNW05B
12	四川德勤建筑劳务有限公司	91510108394488829W
13	核工业四川岩土工程有限公司	91510000775821867T
14	核工业兴居四川工程质量检测有限公司	91510000345856736N
15	自然馨雅房地产开发（贵州）有限公司	91522301MAE1Y7WYX3
16	核工业西南建设集团有限公司	9151000071609310XT
17	四川川核长田置业有限公司	91511700MA64URBC7J
18	四川省自然资源数字科技有限责任公司	91510107MADYF8JM61
19	琼海市乐城水务有限公司	91469002MA5T5XB42R

企业资产状况信息

资产总额	企业选择不公示	所有者权益合计	企业选择不公示
营业总收入	企业选择不公示	利润总额	企业选择不公示

营业总收入中主营业务收入	企业选择不公示	净利润	企业选择不公示
纳税总额	企业选择不公示	负债总额	企业选择不公示

I 社保信息

城镇职工基本养老保险	992 人	失业保险	992 人
职工基本医疗保险	992 人	工伤保险	992 人
生育保险	992 人		
单位缴费基数	单位参加城镇职工基本养老保险缴费基数	企业选择不公示	
	单位参加失业保险缴费基数	企业选择不公示	
	单位参加职工基本医疗保险缴费基数	企业选择不公示	
	单位参加生育保险缴费基数	企业选择不公示	
本期实际缴费金额	参加城镇职工基本养老保险本期实际缴费基数	企业选择不公示	
	参加失业保险本期实际缴费基数	企业选择不公示	
	参加职工基本医疗保险本期实际缴费基数	企业选择不公示	
	参加工伤保险本期实际缴费基数	企业选择不公示	
	参加生育保险本期实际缴费基数	企业选择不公示	
单位缴费基数	单位参加城镇职工基本养老保险累计欠缴金额	企业选择不公示	
	单位参加失业保险累计欠缴金额	企业选择不公示	
	单位参加职工基本医疗保险累计欠缴金额	企业选择不公示	
	单位参加工伤保险累计欠缴金额	企业选择不公示	

单位参加生育保险累计欠缴金额

企业选择不公示

■ 对外提供担保信息

暂无对外提供担保信息

■ 股权变更信息

暂无股权变更信息

■ 2023年度报告

■ 基本信息

统一社会信用代码/注册号：91510000727474928K 企业名称：核工业西南勘察设计研究院有限公司

企业通信地址：成都市成华区华冠路35号

邮政编码：610000

企业联系电话：028-84540365

企业电子邮箱：cnnc@vip.163.com

从业人数：企业选择不公示

其中女性从业人数：企业选择不公示

企业经营状态：开业

企业控股情况：国有控股

是否有投资信息或购买其他公司股权：是

是否有网站或网店：是

是否有对外担保信息：否

有限责任公司本年度是否发生股东股权转让：是

企业主营业务活动：许可项目：建设工程勘察；建设工程设计；地质灾害治理工程勘查；地质灾害治理工程设计；地质灾害危险性评估；地质灾害治理工程施工；建设工程施工；测绘服务；建设工程质量检测；国土空间规划编制；人防工程设计。一般项目：工程造价咨询业务；地质勘查技术服务；水文服务；工程管理服务；土壤环境污染防治服务；固体废物治理；生态恢复及生态保护服务；水污染治理；非居住房地产租赁；物联网应用服务；信息系统集成服务；智能水务系统开发；技术服务、技术开发、技术咨询、技术交流、技术转让、技术推广；数字文化创意内容应用服务；人工智能行业应用系统集成服务；地震服务

网站网店信息

序号	名称	类型	网址
1	核工业西南勘察设计研究院有限公司	网站	http://www.sccnnc.com/

股东及出资信息

序号	股东	认缴出资额(万元)	认缴出资时间	认缴出资方式	实缴出资额(万元)	实缴出资时间	实缴出资方式
1	李辉良	2336	2013年07月25日	货币	2336	2013年07月25日	货币
2	四川资源攀西矿产勘查开发有限公司	448	2013年07月25日	货币	448	2013年07月23日	货币
3	四川二八二核地质工程有限公司	800	2013年07月25日	货币	800	2013年07月25日	货币
4	四川省川核集团有限公司	2080	2022年01月01日	货币	2080	2022年01月01日	货币
5	核工业西南建设集团有限公司	1040	2013年07月25日	货币	1040	2013年07月25日	货币
6	四川金核矿业有限公司	800	2013年07月25日	货币	800	2013年07月24日	货币
7	朱万林	2368	2013年07月25日	货币	2368	2013年07月25日	货币
8	四川省川核鑫达地质工程有	1184	2013年07月25日	货币	1184	2013年07月24日	货币

	限公司						
9	四川省核工业地质局二八三大队	736	2013年07月25日	货币	736	2013年07月25日	货币
10	周勇	2304	2013年07月25日	货币	2304	2013年07月25日	货币
11	四川省核工业地质局二八一大队	592	2013年07月25日	货币	592	2013年07月24日	货币
12	杨金川	832	2013年07月25日	货币	832	2013年07月25日	货币
13	四川省核工业地质局地质研究所	240	2013年07月25日	货币	240	2013年07月24日	货币
14	四川省核工业地质局二八二大队	240	2013年07月25日	货币	240	2013年07月24日	货币

■ 对外投资信息

序号	名称	统一社会信用代码/注册号
1	四川金领房地产有限公司	9151000078228983X4
2	射洪东滨城市综合管廊建设有限公司	91510922MA694DNG0D
3	四川川核长田置业有限公司	91511700MA64URBC7J
4	四川润拓土地整理开发有限责任公司	91510107679664507T
5	西藏东南建设有限责任公司	91540400MA6T4RB422
6	自贡信开水环境治理有限公司	91510300MA67N3LD8T
7	四川德勤建筑劳务有限公司	91510108394488829W

8	核工业西南建设集团有限公司	9151000071609310XT
9	德阳天府旌冶建设有限公司	91510603MABXEWK16U
10	琼海市乐城水务有限公司	91469002MA5T5XB42R
11	四川省金核辐照技术有限公司	9151142206033669X2
12	自贡晟安环境发展有限公司	91510300MA67LNW05B
13	四川资沐工程建设有限责任公司	91511129MAC2CG018Q
14	泸县龙城海育工程建设管理有限公司	91510521MAC64L9G1K
15	核工业兴居四川工程质量检测有限公司	91510000345856736N
16	核工业四川岩土工程有限公司	91510000775821867T
17	四川省金核矿产资源投资有限公司	915100005999712753

■ 企业资产状况信息

资产总额	企业选择不公示	所有者权益合计	企业选择不公示
营业总收入	企业选择不公示	利润总额	企业选择不公示
营业总收入中主营业务收入	企业选择不公示	净利润	企业选择不公示
纳税总额	企业选择不公示	负债总额	企业选择不公示

■ 社保信息

--	--

城镇职工基本养老保险	1126 人	失业保险	1126 人
职工基本医疗保险	1126 人	工伤保险	1126 人
生育保险	1126 人		
单位缴费基数	单位参加城镇职工基本养老保险缴费基数	企业选择不公示	
	单位参加失业保险缴费基数	企业选择不公示	
	单位参加职工基本医疗保险缴费基数	企业选择不公示	
	单位参加生育保险缴费基数	企业选择不公示	
本期实际缴费金额	参加城镇职工基本养老保险本期实际缴费基数	企业选择不公示	
	参加失业保险本期实际缴费基数	企业选择不公示	
	参加职工基本医疗保险本期实际缴费基数	企业选择不公示	
	参加工伤保险本期实际缴费基数	企业选择不公示	
	参加生育保险本期实际缴费基数	企业选择不公示	
单位缴费基数	单位参加城镇职工基本养老保险累计欠缴金额	企业选择不公示	
	单位参加失业保险累计欠缴金额	企业选择不公示	
	单位参加职工基本医疗保险累计欠缴金额	企业选择不公示	
	单位参加工伤保险累计欠缴金额	企业选择不公示	
	单位参加生育保险累计欠缴金额	企业选择不公示	

■ 对外提供担保信息

暂无对外提供担保信息

■ 股权变更信息

序号	股东	变更前股权比例	变更后股权比例	股权变更日期
1	四川省川核集团有限公司	0 %	13 %	2023年06月30日
2	四川省核工业地质局二八三大队	17.6 %	4.6 %	2023年06月30日

■ 2022年度报告

■ 基本信息

统一社会信用代码/注册号：91510000727474928K 企业名称：核工业西南勘察设计研究院有限公司

企业通信地址：成都市锦江区二环路东四段298号 邮政编码：610000

企业联系电话：028-84540365 企业电子邮箱：cnnc@vip.163.com

从业人数：企业选择不公示 其中女性从业人数：企业选择不公示

企业经营状态：开业 企业控股情况：国有控股

是否有投资信息或购买其他公司股权：是 是否有网站或网店：是

是否有对外担保信息：否 有限责任公司本年度是否发生股东股权转让：否

企业主营业务活动：建设工程勘察；建设工程设计；地质灾害治理工程勘查；地质灾害治理工程设计；地质灾害危险性评估；地质灾害治理工程施工；房屋建筑和市政基础设施项目工程总承包；测绘服务；建设工程质量检测；国土空间规划编制；各类工程建设活动；人防工程设计；工程造价咨询业务；地质勘查技术服务；水文服务；工程管理服务；土壤污染防治服务；固体废物治理；生态恢复及生态保护服务；水污染治理；非居住房地产租赁；物联网应用服务；信息系统集成服务；智能水务系统开发；技术服务、技术开发、技术咨询、技术交流、技术转让、技术推广；数字文化创意内容应用服务；人工智能行业应用系统集成服务。

■ 网站网店信息

--	--	--	--

序号	名称	类型	网址
1	核工业西南勘察设计研究院有限公司	网站	http://www.sccnnc.com/

I 股东及出资信息

序号	股东	认缴出资额 (万元)	认缴出资时间	认缴出资方式	实缴出资额 (万元)	实缴出资时间	实缴出资方式
1	周勇	2304	2013年07月25日	货币	2304	2013年07月25日	货币
2	四川省核工业地质局二八一大队	592	2013年07月25日	货币	592	2013年07月24日	货币
3	四川金核矿业有限公司	800	2013年07月25日	货币	800	2013年07月24日	货币
4	四川省核工业地质局二八三大队	2816	2013年07月25日	货币	2816	2013年07月25日	货币
5	李辉良	2336	2013年07月25日	货币	2336	2013年07月25日	货币
6	四川省核工业地质调查院	240	2013年07月25日	货币	240	2013年07月24日	货币
7	四川省核工业地质局二八二大队	240	2013年07月25日	货币	240	2013年07月24日	货币
8	四川省川核鑫达地质工程有限公司	1184	2013年07月25日	货币	1184	2013年07月24日	货币

9	四川二八二核地质工程有限公司	800	2013年07月25日	货币	800	2013年07月25日	货币
10	杨金川	832	2013年07月25日	货币	832	2013年07月25日	货币
11	核工业西南建设集团有限公司	1040	2013年07月25日	货币	1040	2013年07月25日	货币
12	朱万林	2368	2013年07月25日	货币	2368	2013年07月25日	货币
13	西昌金山矿产资源开发有限公司	448	2013年07月25日	货币	448	2013年07月23日	货币

I 对外投资信息

序号	名称	统一社会信用代码/注册号
1	自贡信开水环境治理有限公司	91510300MA67N3LD8T
2	核工业四川岩土工程有限公司	91510000775821867T
3	泸县龙城海育工程建设管理有限公司	91510521MAC64L9G1K
4	西藏东南建设有限责任公司	91540400MA6T4RB422
5	核工业西南建设集团有限公司	9151000071609310XT
6	核工业兴居四川工程质量检测有限公司	91510000345856736N
7	四川润拓土地整理开发有限责任公司	91510107679664507T
8	四川省金核矿产资源投资有限公司	915100005999712753
9	自贡晟安环境发展有限公司	91510300MA67LNW05B

10	四川金领房地产有限公司	9151000078228983X4
11	四川省金核辐照技术有限公司	9151142206033669X2
12	射洪东滨城市综合管廊建设有限公司	91510922MA694DNG0D
13	德阳天府旌冶建设有限公司	91510603MABXEWK16U
14	四川资沐工程建设有限责任公司	91511129MAC2CG018Q
15	琼海市乐城水务有限公司	91469002MA5T5XB42R
16	四川德勤建筑劳务有限公司	91510108394488829W

■ 企业资产状况信息

资产总额	企业选择不公示	所有者权益合计	企业选择不公示
营业总收入	企业选择不公示	利润总额	企业选择不公示
营业总收入中主营业务收入	企业选择不公示	净利润	企业选择不公示
纳税总额	企业选择不公示	负债总额	企业选择不公示

■ 社保信息

城镇职工基本养老保险	1216 人	失业保险	1216 人
职工基本医疗保险	1216 人	工伤保险	1216 人
生育保险	1216 人		
单位缴费基数	单位参加城镇职工基本养老保险缴费		

本期实际缴费金额	基数	企业选择不公示
	单位参加失业保险缴费基数	企业选择不公示
	单位参加职工基本医疗保险缴费基数	企业选择不公示
	单位参加生育保险缴费基数	企业选择不公示
	参加城镇职工基本养老保险本期实际缴费基数	企业选择不公示
	参加失业保险本期实际缴费基数	企业选择不公示
	参加职工基本医疗保险本期实际缴费基数	企业选择不公示
	参加工伤保险本期实际缴费基数	企业选择不公示
	参加生育保险本期实际缴费基数	企业选择不公示
	单位参加城镇职工基本养老保险累计欠缴金额	企业选择不公示
单位缴费基数	单位参加失业保险累计欠缴金额	企业选择不公示
	单位参加职工基本医疗保险累计欠缴金额	企业选择不公示
	单位参加工伤保险累计欠缴金额	企业选择不公示
	单位参加生育保险累计欠缴金额	企业选择不公示

■ 对外提供担保信息

暂无对外提供担保信息

■ 股权变更信息

暂无股权变更信息

I 2021年度报告

I 基本信息

统一社会信用代码/注册号：91510000727474928K 企业名称：核工业西南勘察设计研究院有限公司

企业通信地址：成都市锦江区二环路东四段298号 邮政编码：610000

企业联系电话：028-84540365 企业电子邮箱：cnnc@vip.163.com

从业人数：企业选择不公示 其中女性从业人数：企业选择不公示

企业经营状态：开业 企业控股情况：国有控股

是否有投资信息或购买其他公司股权：是 是否有网站或网店：是

是否有对外担保信息：否 有限责任公司本年度是否发生股东股权转让：否

企业主营业务活动：建设工程勘察；建设工程设计；地质灾害治理工程勘察；地质灾害治理工程设计；地质灾害危险性评估；地质灾害治理工程施工；房屋建筑和市政基础设施项目工程总承包；测绘服务；建设工程质量检测；国土空间规划编制；各类工程建设活动；人防工程设计；工程造价咨询业务；地质勘查技术服务；水文服务；工程管理服务；土壤环境污染防治服务；固体废物治理；生态恢复及生态保护服务；水污染治理；非居住房地产租赁；物联网应用服务；信息系统集成服务；智能水务系统开发；技术服务、技术开发、技术咨询、技术交流、技术转让、技术推广；数字文化创意内容应用服务；人工智能行业应用系统集成服务。

I 网站网店信息

序号	名称	类型	网址
1	核工业西南勘察设计研究院有限公司	网站	http://www.sccnnc.com/

I 股东及出资信息

序号	股东	认缴出资额(万元)	认缴出资时间	认缴出资方式	实缴出资额(万元)	实缴出资时间	实缴出资方式
1	杨金川	832	2013年07月25日	货币	832	2013年07月25日	货币

2	周勇	2304	2013年07月25日	货币	2304	2013年07月25日	货币
3	核工业西南建设集团有限公司	1040	2013年07月25日	货币	1040	2013年07月23日	货币
4	朱万林	2368	2013年07月25日	货币	2368	2013年07月25日	货币
5	四川省川核鑫达地质工程有限公司	1184	2013年07月25日	货币	1184	2013年07月24日	货币
6	四川二八二核地质工程有限公司	800	2013年07月25日	货币	800	2013年07月25日	货币
7	四川金核矿业有限公司	800	2013年07月25日	货币	800	2013年07月24日	货币
8	四川省核工业地质局二八二大队	240	2013年07月25日	货币	240	2013年07月24日	货币
9	西昌金山矿产资源开发有限公司	448	2013年07月25日	货币	448	2013年07月23日	货币
10	四川省核工业地质局二八一大队	592	2013年07月25日	货币	592	2013年07月24日	货币
11	四川省核工业地质调查院	240	2013年07月25日	货币	240	2013年07月24日	货币
12	四川省核工业地质局二八三大队	2816	2013年07月25日	货币	2816	2013年07月25日	货币

1 3	李辉良	2336	2013年0 7月25日	货币	2336	2013年0 7月25日	货币
--------	-----	------	-----------------	----	------	-----------------	----

■ 对外投资信息

序号	名称	统一社会信用代码/注册号
1	西藏东南建设有限责任公司	91540400MA6T4RB422
2	四川润拓土地整理开发有限责任公司	91510107679664507T
3	自贡晟安环境发展有限公司	91510300MA67LNU05B
4	自贡信开水环境治理有限公司	91510300MA67N3LD8T
5	琼海市乐城水务有限公司	91469002MA5T5XB42R
6	四川川核龙岳文化旅游开发有限公司	91510112MA63H8AP32
7	射洪东滨城市综合管廊建设有限公司	91510922MA694DNG0D

■ 企业资产状况信息

资产总额	企业选择不公示	所有者权益合计	企业选择不公示
营业总收入	企业选择不公示	利润总额	企业选择不公示
营业总收入中主营业务收入	企业选择不公示	净利润	企业选择不公示
纳税总额	企业选择不公示	负债总额	企业选择不公示

■ 社保信息

城镇职工基本养老保险	1226 人	失业保险	1226 人
职工基本医疗保险	1226 人	工伤保险	1226 人

生育保险		1226 人	
单位缴费基数	单位参加城镇职工基本养老保险缴费基数	企业选择不公示	
	单位参加失业保险缴费基数	企业选择不公示	
	单位参加职工基本医疗保险缴费基数	企业选择不公示	
	单位参加生育保险缴费基数	企业选择不公示	
本期实际缴费金额	参加城镇职工基本养老保险本期实际缴费基数	企业选择不公示	
	参加失业保险本期实际缴费基数	企业选择不公示	
	参加职工基本医疗保险本期实际缴费基数	企业选择不公示	
	参加工伤保险本期实际缴费基数	企业选择不公示	
	参加生育保险本期实际缴费基数	企业选择不公示	
单位缴费基数	单位参加城镇职工基本养老保险累计欠缴金额	企业选择不公示	
	单位参加失业保险累计欠缴金额	企业选择不公示	
	单位参加职工基本医疗保险累计欠缴金额	企业选择不公示	
	单位参加工伤保险累计欠缴金额	企业选择不公示	
	单位参加生育保险累计欠缴金额	企业选择不公示	

■ 对外提供担保信息

暂无对外提供担保信息

■ 股权变更信息

暂无股权变更信息

2020年度报告

基本信息

统一社会信用代码/注册号：91510000727474928K 企业名称：核工业西南勘察设计研究院有限公司

企业通信地址：成都市锦江区二环路东四段298号 邮政编码：610000

企业联系电话：028-84540365 企业电子邮箱：cnnc@vip.163.com

从业人数：企业选择不公示 其中女性从业人数：企业选择不公示

企业经营状态：开业 企业控股情况：国有控股

是否有投资信息或购买其他公司股权：是 是否有网站或网店：是

是否有对外担保信息：否 有限责任公司本年度是否发生股东股权转让：否

企业主营业务活动：工程勘察，工程设计，地质灾害治理工程勘察，地质灾害治理工程设计，地质灾害治理工程，地质灾害危险性评估，建筑地基基础检测，房屋建筑工程，市政公用工程，工程咨询，地基与基础工程，城市规划编制，测绘服务，环境污染防治工程，地质勘查，水文水资源调查评价，水利水电工程，公路交通工程，公路工程，核工程，租赁业。

网站网店信息

序号	名称	类型	网址
1	核工业西南勘察设计研究院有限公司	网站	http://www.sccnnc.com/

股东及出资信息

序号	股东	认缴出资额(万元)	认缴出资时间	认缴出资方式	实缴出资额(万元)	实缴出资时间	实缴出资方式

1	四川省核工业地质局二八二大队	240	2013年07月25日	货币	240	2013年07月24日	货币
2	李辉	2336	2013年07月25日	货币	2336	2013年07月25日	货币
3	西昌金山矿产资源开发有限公司	448	2013年07月25日	货币	448	2013年07月23日	货币
4	核工业西南建设集团公司	1040	2013年07月25日	货币	1040	2013年07月23日	货币
5	四川二八二核地质工程有限公司	800	2013年07月25日	货币	800	2013年07月25日	货币
6	朱万林	2368	2013年07月25日	货币	2368	2013年07月25日	货币
7	周勇	2304	2013年07月25日	货币	2304	2013年07月25日	货币
8	四川省核工业地质局二八三大队	2816	2013年07月25日	货币	2816	2013年07月25日	货币
9	杨金川	832	2013年07月25日	货币	832	2013年07月25日	货币
10	四川金核矿业有限公司	800	2013年07月25日	货币	800	2013年07月24日	货币
11	四川省川核鑫达地质工程有限公司	1184	2013年07月25日	货币	1184	2013年07月24日	货币
12	四川省核工业地质调查院	240	2013年07月25日	货币	240	2013年07月24日	货币

1 3	四川省核工业地质局二八一大队	592	2013年07月25日	货币	592	2013年07月24日	货币
--------	----------------	-----	-------------	----	-----	-------------	----

■ 对外投资信息

序号	名称	统一社会信用代码/注册号
1	四川德勤建筑劳务有限公司	91510108394488829W
2	自贡晟安环境发展有限公司	91510300MA67LNW05B
3	四川金领房地产有限公司	9151000078228983X4
4	四川省金核矿产资源投资有限公司	915100005999712753
5	琼海市乐城水务有限公司	91469002MA5T5XB42R
6	核工业四川岩土工程有限公司	91510000775821867T
7	核工业西南建设集团有限公司	9151000071609310XT
8	自贡信开水环境治理有限公司	91510300MA67N3LD8T
9	西藏东南建设有限责任公司	91540400MA6T4RB422
10	四川省金核辐照技术有限公司	9151142206033669X2
11	四川润拓土地整理开发有限责任公司	91510107679664507T
12	核工业兴居四川工程质量检测有限公司	91510000345856736N

■ 企业资产状况信息

资产总额	企业选择不公示	所有者权益合计	企业选择不公示
------	---------	---------	---------

营业总收入	企业选择不公示	利润总额	企业选择不公示
营业总收入中主营业务收入	企业选择不公示	净利润	企业选择不公示
纳税总额	企业选择不公示	负债总额	企业选择不公示

I 社保信息

城镇职工基本养老保险	1231 人	失业保险	1231 人
职工基本医疗保险	1231 人	工伤保险	1231 人
生育保险	1231 人		
单位缴费基数	单位参加城镇职工基本养老保险缴费基数	企业选择不公示	
	单位参加失业保险缴费基数	企业选择不公示	
	单位参加职工基本医疗保险缴费基数	企业选择不公示	
	单位参加生育保险缴费基数	企业选择不公示	
本期实际缴费金额	参加城镇职工基本养老保险本期实际缴费基数	企业选择不公示	
	参加失业保险本期实际缴费基数	企业选择不公示	
	参加职工基本医疗保险本期实际缴费基数	企业选择不公示	
	参加工伤保险本期实际缴费基数	企业选择不公示	
	参加生育保险本期实际缴费基数	企业选择不公示	
单位缴费基数	单位参加城镇职工基本养老保险累计欠缴金额	企业选择不公示	
	单位参加失业保险累计欠缴金额	企业选择不公示	
	单位参加职工基本医疗保险累计欠缴金额	企业选择不公示	

	单位参加工伤保险累计欠缴金额	企业选择不公示
	单位参加生育保险累计欠缴金额	企业选择不公示

■ 对外提供担保信息

暂无对外提供担保信息

■ 股权变更信息

暂无股权变更信息

■ 2019年度报告

■ 基本信息

统一社会信用代码/注册号：91510000727474928K 企业名称：核工业西南勘察设计研究院有限公司

企业通信地址：成都市锦江区二环路东四段298号 邮政编码：610000

企业联系电话：028-84540365 企业电子邮箱：cnnc@vip.163.com

从业人数：企业选择不公示 其中女性从业人数：企业选择不公示

企业经营状态：开业 企业控股情况：国有控股

是否有投资信息或购买其他公司股权：是 是否有网站或网店：是

是否有对外担保信息：否 有限责任公司本年度是否发生股东股权转让：否

企业主营业务活动：工程勘察，工程设计，地质灾害治理工程勘察，地质灾害治理工程设计，地质灾害治理工程，地质灾害危险性评估，建筑地基基础检测，房屋建筑工程，市政公用工程,工程咨询，地基与基础工程，城市规划编制，测绘服务，环境污染防治工程，地质勘查，水文水资源调查评价，水利水电工程，公路交通工程，公路工程，核工程，租赁业。

■ 网站网店信息

序号	名称	类型	网址
1	核工业西南勘察设计研究院有限公司	网站	http://www.sccnnc.com/

I 股东及出资信息

序号	股东	认缴出资额 (万元)	认缴出资时间	认缴出资方式	实缴出资额 (万元)	实缴出资时间	实缴出资方式
1	四川省核工业地质局二八一大队	592	2013年07月25日	货币	592	2013年07月24日	货币
2	四川省川核鑫达地质工程有限公司	1184	2013年07月25日	货币	1184	2013年07月24日	货币
3	四川二八二核地质工程有限公司	800	2013年07月25日	货币	800	2013年07月25日	货币
4	李辉良	2336	2013年07月25日	货币	2336	2013年07月25日	货币
5	西昌金山矿产资源开发有限公司	448	2013年07月25日	货币	448	2013年07月23日	货币
6	朱万林	2368	2013年07月25日	货币	2368	2013年07月25日	货币
7	四川省核工业地质局二八二大队	240	2013年07月25日	货币	240	2013年07月24日	货币
8	四川金核矿业有限	800	2013年0	货币	800	2013年0	货币

	公司		7月25日			7月24日	
9	核工业西南建设集团有限公司	1040	2013年07月25日	货币	1040	2013年07月23日	货币
10	四川省核工业地质局二八三大队	2816	2013年07月25日	货币	2816	2013年07月25日	货币
11	四川省核工业地质调查院	240	2013年07月25日	货币	240	2013年07月24日	货币
12	周勇	2304	2013年07月25日	货币	2304	2013年07月25日	货币
13	杨金川	832	2013年07月25日	货币	832	2013年07月25日	货币

■ 对外投资信息

序号	名称	统一社会信用代码/注册号
1	琼海市乐城水务有限公司	91469002MA5T5XB42R
2	四川德勤建筑劳务有限公司	91510108394488829W
3	四川省金核辐照技术有限公司	9151142206033669X2
4	四川省金核矿产资源投资有限公司	915100005999712753
5	核工业四川岩土工程有限公司	91510000775821867T
6	自贡晟安环境发展有限公司	91510300MA67LNW05B
7	西藏东南建设有限责任公司	91540400MA6T4RB422
8	四川金领房地产有限公司	9151000078228983X4
9	筠连县青洲工程项目管理有限公司	91511527MA67Y38GXX

10	筠连鑫筠泰工程项目管理有限公司	91511527MA6488T87F
11	核工业兴居四川工程质量检测有限公司	91510000345856736N
12	四川润拓土地整理开发有限责任公司	91510107679664507T
13	自贡信开水环境治理有限公司	91510300MA67N3LD8T
14	核工业西南建设集团有限公司	9151000071609310XT

企业资产状况信息

资产总额	企业选择不公示	所有者权益合计	企业选择不公示
营业总收入	企业选择不公示	利润总额	企业选择不公示
营业总收入中主营业务收入	企业选择不公示	净利润	企业选择不公示
纳税总额	企业选择不公示	负债总额	企业选择不公示

社保信息

城镇职工基本养老保险	1229 人	失业保险	345 人
职工基本医疗保险	1229 人	工伤保险	1229 人
生育保险	1229 人		
单位缴费基数	单位参加城镇职工基本养老保险缴费基数	企业选择不公示	
	单位参加失业保险缴费基数	企业选择不公示	
	单位参加职工基本医疗保险缴费基数	企业选择不公示	

本期实际缴费金额	单位参加生育保险缴费基数	企业选择不公示
	参加城镇职工基本养老保险本期实际缴费基数	企业选择不公示
	参加失业保险本期实际缴费基数	企业选择不公示
	参加职工基本医疗保险本期实际缴费基数	企业选择不公示
	参加工伤保险本期实际缴费基数	企业选择不公示
	参加生育保险本期实际缴费基数	企业选择不公示
单位缴费基数	单位参加城镇职工基本养老保险累计欠缴金额	企业选择不公示
	单位参加失业保险累计欠缴金额	企业选择不公示
	单位参加职工基本医疗保险累计欠缴金额	企业选择不公示
	单位参加工伤保险累计欠缴金额	企业选择不公示
	单位参加生育保险累计欠缴金额	企业选择不公示

■ 对外提供担保信息

暂无对外提供担保信息

■ 股权变更信息

暂无股权变更信息

■ [2018年度报告](#)

■ 基本信息

统一社会信用代码/注册号：91510000727474928K 企业名称：核工业西南勘察设计研究院有限公司

企业通信地址：四川省成都市锦江区二环路东四段298号 邮政编码：610000

企业联系电话：028-84540365

企业电子邮箱：cnnc@vip.163.com

从业人数：企业选择不公示

其中女性从业人数：企业选择不公示

企业经营状态：开业

企业控股情况：国有控股

是否有投资信息或购买其他公司股权：是

是否有网站或网店：是

是否有对外担保信息：否

有限责任公司本年度是否发生股东股权转让：否

企业主营业务活动：工程勘察，工程设计，地质灾害治理工程勘察，地质灾害治理工程设计，地质灾害治理工程，地质灾害危险性评估，建筑地基基础检测，房屋建筑工程，市政公用工程，工程咨询，地基与基础工程，城市规划编制，测绘服务，环境污染防治工程，地质勘查，水文水资源调查评价，水利水电工程，公路交通工程，公路工程，核工程，租赁业。

网站网店信息

序号	名称	类型	网址
1	核工业西南勘察设计研究院有限公司	网站	http://www.sccnnc.com/

股东及出资信息

序号	股东	认缴出资额(万元)	认缴出资时间	认缴出资方式	实缴出资额(万元)	实缴出资时间	实缴出资方式
1	四川金核矿业有限公司	800	2013年07月25日	货币	800	2013年07月24日	货币
2	核工业西南建设集团有限公司	1040	2013年07月25日	货币	1040	2013年07月23日	货币
	四川省核						

3	工业地质局二八二大队	240	2013年07月25日	货币	240	2013年07月24日	货币
4	杨金川	832	2013年07月25日	货币	832	2013年07月25日	货币
5	四川省核工业地质局二八一大队	592	2013年07月25日	货币	592	2013年07月24日	货币
6	李辉良	2336	2013年07月25日	货币	2336	2013年07月25日	货币
7	周勇	2304	2013年07月25日	货币	2304	2013年07月25日	货币
8	西昌金山矿产资源开发有限公司	448	2013年07月25日	货币	448	2013年07月23日	货币
9	四川省川核鑫达地质工程有限公司	1184	2013年07月25日	货币	1184	2013年07月24日	货币
10	四川省核工业地质局二八三大队	2816	2013年07月25日	货币	2816	2013年07月25日	货币
11	四川省核工业地质调查院	240	2013年07月25日	货币	240	2013年07月24日	货币
12	四川二八二核地质工程有限公司	800	2013年07月25日	货币	800	2013年07月25日	货币
13	朱万林	2368	2013年07月25日	货币	2368	2013年07月25日	货币

■ 对外投资信息

序号	名称	统一社会信用代码/注册号
1	核工业四川岩土工程有限公司	91510000775821867T
2	四川金领房地产有限公司	9151000078228983X4
3	四川润拓土地整理开发有限责任公司	91510107679664507T
4	核工业西南建设集团有限公司	9151000071609310XT
5	筠连鑫筠泰工程项目管理有限公司	91511527MA6488T87F
6	自贡晟安环境发展有限公司	91510300MA67LW05B
7	四川德勤建筑劳务有限公司	91510108394488829W
8	四川省金核矿产资源投资有限公司	915100005999712753
9	自贡信开水环境治理有限公司	91510300MA67N3LD8T
10	琼海市乐城水务有限公司	91469002MA5T5XB42R
11	四川省金核辐照技术有限公司	9151142206033669X2
12	核工业兴居四川工程质量检测有限公司	91510000345856736N
13	西藏东南建设有限责任公司	91540400MA6T4RB422

■ 企业资产状况信息

资产总额	企业选择不公示	所有者权益合计	企业选择不公示
营业总收入	企业选择不公示	利润总额	企业选择不公示
营业总收入中主营业务收入	企业选择不公示	净利润	企业选择不公示
纳税总额	企业选择不公示	负债总额	企业选择不公示

I 社保信息

城镇职工基本养老保险	1173 人	失业保险	1173 人
职工基本医疗保险	1173 人	工伤保险	1173 人
生育保险	1173 人		
单位缴费基数	单位参加城镇职工基本养老保险缴费基数	企业选择不公示	
	单位参加失业保险缴费基数	企业选择不公示	
	单位参加职工基本医疗保险缴费基数	企业选择不公示	
	单位参加生育保险缴费基数	企业选择不公示	
本期实际缴费金额	参加城镇职工基本养老保险本期实际缴费基数	企业选择不公示	
	参加失业保险本期实际缴费基数	企业选择不公示	
	参加职工基本医疗保险本期实际缴费基数	企业选择不公示	
	参加工伤保险本期实际缴费基数	企业选择不公示	
	参加生育保险本期实际缴费基数	企业选择不公示	
单位缴费基数	单位参加城镇职工基本养老保险累计欠缴金额	企业选择不公示	
	单位参加失业保险累计欠缴金额	企业选择不公示	
	单位参加职工基本医疗保险累计欠缴金额	企业选择不公示	
	单位参加工伤保险累计欠缴金额	企业选择不公示	
	单位参加生育保险累计欠缴金额	企业选择不公示	

■ 对外提供担保信息

暂无对外提供担保信息

■ 股权变更信息

暂无股权变更信息

■ 2017年度报告

■ 基本信息

统一社会信用代码/注册号：91510000727474928K 企业名称：核工业西南勘察设计研究院有限公司

企业通信地址：四川省成都市锦江区二环路东四段298号 邮政编码：610000

企业联系电话：028-84540365

企业电子邮箱：cnnc@vip.163.com

从业人数：企业选择不公示

其中女性从业人数：企业选择不公示

企业经营状态：开业

企业控股情况：国有控股

是否有投资信息或购买其他公司股权：是

是否有网站或网店：是

是否有对外担保信息：否

有限责任公司本年度是否发生股东股权转让：否

企业主营业务活动：工程勘察，工程设计，地质灾害治理工程勘察，地质灾害治理工程设计，地质灾害治理工程，地质灾害危险性评估，建筑地基基础检测，房屋建筑工程，市政公用工程,工程咨询，地基与基础工程，城市规划编制，测绘服务，环境污染防治工程，地质勘查，水文水资源调查评价，水利水电工程，公路交通工程，公路工程，核工程，租赁业。

■ 网站网店信息

序号	名称	类型	网址
1	核工业西南勘察设计研究院有限公司	网站	http://www.sccnnc.com/

I 股东及出资信息

序号	股东	认缴出资额 (万元)	认缴出资时间	认缴出资方式	实缴出资额 (万元)	实缴出资时间	实缴出资方式
1	朱万林	2368	2013年07月25日	货币	2368	2013年07月25日	货币
2	四川金核矿业有限公司	800	2013年07月25日	货币	800	2013年07月24日	货币
3	西昌金山矿产资源开发有限公司	448	2013年07月25日	货币	448	2013年07月23日	货币
4	四川省核工业地质调查院	240	2013年07月25日	货币	240	2013年07月24日	货币
5	周勇	2304	2013年07月25日	货币	2304	2013年07月25日	货币
6	核工业西南建设集团有限公司	1040	2013年07月25日	货币	1040	2013年07月23日	货币
7	四川省核工业地质局二八二大队	240	2013年07月25日	货币	240	2013年07月24日	货币
8	四川省核工业地质局二八一大队	592	2013年07月25日	货币	592	2013年07月24日	货币
9	核工业德阳金阳岩土工程有限公司	800	2013年07月25日	货币	800	2013年07月25日	货币

10	四川省川核鑫达地质工程有限公司	1184	2013年07月25日	货币	1184	2013年07月24日	货币
11	四川省核工业地质局二八三大队	2816	2013年07月25日	货币	2816	2013年07月25日	货币
12	杨金川	832	2013年07月25日	货币	832	2013年07月25日	货币
13	李辉良	2336	2013年07月25日	货币	2336	2013年07月25日	货币

■ 对外投资信息

序号	名称	统一社会信用代码/注册号
1	四川省金核矿产资源投资有限公司	510000000247471
2	核工业兴居四川工程质量检测有限公司	91510000345856736N
3	核工业西南建设集团有限公司	9151000071609310XT
4	西藏东南建设有限责任公司	91540400MA6T4RB422
5	四川德勤建筑劳务有限公司	91510108394488829W
6	四川省金核辐照技术有限公司	511422000022281
7	四川润拓土地整理开发有限责任公司	91510107679664507T
8	核工业四川岩土工程有限公司	91510000775821867T

■ 企业资产状况信息

资产总额	企业选择不公示	所有者权益合计	企业选择不公示
营业总收入	企业选择不公示	利润总额	企业选择不公示

营业总收入中主营业务收入	企业选择不公示	净利润	企业选择不公示
纳税总额	企业选择不公示	负债总额	企业选择不公示

I 社保信息

城镇职工基本养老保险	954 人	失业保险	954 人
职工基本医疗保险	953 人	工伤保险	954 人
生育保险	953 人		
单位缴费基数	单位参加城镇职工基本养老保险缴费基数	企业选择不公示	
	单位参加失业保险缴费基数	企业选择不公示	
	单位参加职工基本医疗保险缴费基数	企业选择不公示	
	单位参加生育保险缴费基数	企业选择不公示	
本期实际缴费金额	参加城镇职工基本养老保险本期实际缴费基数	企业选择不公示	
	参加失业保险本期实际缴费基数	企业选择不公示	
	参加职工基本医疗保险本期实际缴费基数	企业选择不公示	
	参加工伤保险本期实际缴费基数	企业选择不公示	
	参加生育保险本期实际缴费基数	企业选择不公示	
单位缴费基数	单位参加城镇职工基本养老保险累计欠缴金额	企业选择不公示	
	单位参加失业保险累计欠缴金额	企业选择不公示	
	单位参加职工基本医疗保险累计欠缴金额	企业选择不公示	

	单位参加工伤保险累计欠缴金额	企业选择不公示
	单位参加生育保险累计欠缴金额	企业选择不公示

■ 对外提供担保信息

暂无对外提供担保信息

■ 股权变更信息

暂无股权变更信息

■ 2016年度报告

■ 基本信息

统一社会信用代码/注册号：91510000727474928K 企业名称：核工业西南勘察设计研究院有限公司

企业通信地址：成都市锦江区二环路东四段298号 邮政编码：610061

企业联系电话：028-84540365 企业电子邮箱：cnnc@vip.163.com

从业人数：企业选择不公示 其中女性从业人数：企业选择不公示

企业经营状态：开业 企业控股情况：国有控股

是否有投资信息或购买其他公司股权：是 是否有网站或网店：是

是否有对外担保信息：否 有限责任公司本年度是否发生股东股权转让：否

企业主营业务活动：工程勘察，工程设计，地质灾害治理工程勘查，地质灾害治理工程设计，地质灾害治理工程，地质灾害危险性评估，建筑地基基础检测，房屋建筑工程，市政公用工程,工程咨询，地基与基础工程，城市规划编制，测绘服务，环境污染防治工程，地质勘查，水文水资源调查评价，水利水电工程，公路交通工程，公路工程，租赁业,核工程

■ 网站网店信息

--	--	--	--

序号	名称	类型	网址
1	核工业西南勘察设计研究院有限公司	网站	http://www.sccnnc.com/

I 股东及出资信息

序号	股东	认缴出资额 (万元)	认缴出资时间	认缴出资方式	实缴出资额 (万元)	实缴出资时间	实缴出资方式
1	李辉良	2336	2013年07月25日	货币	2336	2013年07月25日	货币
2	杨金川	832	2013年07月25日	货币	832	2013年07月25日	货币
3	四川金核矿业有限公司	800	2013年07月25日	货币	800	2013年07月24日	货币
4	四川省川核鑫达地质工程有限公司	1184	2013年07月25日	货币	1184	2013年07月24日	货币
5	周勇	2304	2013年07月25日	货币	2304	2013年07月25日	货币
6	四川省核工业地质局二八三大队	2816	2013年07月25日	货币	2816	2013年07月25日	货币
7	西昌金山矿产资源开发有限公司	448	2013年07月25日	货币	448	2013年07月23日	货币
8	核工业德阳金阳岩土工程有限公司	800	2013年07月25日	货币	800	2013年07月25日	货币
	四川省核						

9	工业地质局二八一大队	592	2013年07月25日	货币	592	2013年07月24日	货币
10	朱万林	2368	2013年07月25日	货币	2368	2013年07月25日	货币
11	核工业西南建设集团有限公司	1040	2013年07月25日	货币	1040	2013年07月23日	货币
12	四川省核工业地质局二八二大队	240	2013年07月25日	货币	240	2013年07月24日	货币
13	四川省核工业地质调查院	240	2013年07月25日	货币	240	2013年07月24日	货币

■ 对外投资信息

序号	名称	统一社会信用代码/注册号
1	核工业西南建设集团有限公司	9151000071609310XT
2	重庆未来绿城环境产业发展有限公司	500225008834066
3	四川德勤建筑劳务有限公司	91510108394488829W
4	四川省金核辐照技术有限公司	511422000022281
5	四川金领房地产有限公司	510000000141262
6	核工业兴居四川工程质量检测有限公司	91510000345856736N
7	核工业四川岩土工程有限公司	91510000775821867T
8	四川润拓土地整理开发有限责任公司	91510107679664507T
9	四川省金核矿产资源投资有限公司	510000000247471

1 0	广元未来绿洲环境管理有限公司	510812000006919
--------	----------------	-----------------

I 企业资产状况信息

资产总额	企业选择不公示	所有者权益合计	企业选择不公示
营业总收入	企业选择不公示	利润总额	企业选择不公示
营业总收入中主营业务收入	企业选择不公示	净利润	企业选择不公示
纳税总额	企业选择不公示	负债总额	企业选择不公示

I 社保信息

城镇职工基本养老保险	826 人	失业保险	826 人
职工基本医疗保险	826 人	工伤保险	826 人
生育保险	826 人		
单位缴费基数	单位参加城镇职工基本养老保险缴费基数	企业选择不公示	
	单位参加失业保险缴费基数	企业选择不公示	
	单位参加职工基本医疗保险缴费基数	企业选择不公示	
	单位参加生育保险缴费基数	企业选择不公示	
本期实际缴费金额	参加城镇职工基本养老保险本期实际缴费基数	企业选择不公示	
	参加失业保险本期实际缴费基数	企业选择不公示	
	参加职工基本医疗保险本期实际缴费基数	企业选择不公示	
	参加工伤保险本期实际缴费基数	企业选择不公示	

	参加生育保险本期实际缴费基数	企业选择不公示
单位缴费基数	单位参加城镇职工基本养老保险累计欠缴金额	企业选择不公示
	单位参加失业保险累计欠缴金额	企业选择不公示
	单位参加职工基本医疗保险累计欠缴金额	企业选择不公示
	单位参加工伤保险累计欠缴金额	企业选择不公示
	单位参加生育保险累计欠缴金额	企业选择不公示

■ 对外提供担保信息

暂无对外提供担保信息

■ 股权变更信息

暂无股权变更信息

■ 2015年度报告

■ 基本信息

统一社会信用代码/注册号：510000000005451 企业名称：核工业西南勘察设计研究院有限公司
 企业联系电话：028-84540365 邮政编码：610061
 企业通信地址：成都市锦江区二环路东四段298号
 企业电子邮箱：cnnc@vip.163.com 从业人数：企业选择不公示
 企业经营状态：开业 是否有网站或网店：是
 有限责任公司本年度是否发生股东股权转让：否 是否有投资信息或购买其他公司股权：否

■ 网站网店信息

序号	名称	类型	网址
1	核工业西南勘察设计研究院有限公司	网站	http://www.sccnnc.com/

■ 股东及出资信息

序号	股东	认缴出资额 (万元)	认缴出资时间	认缴出资方式	实缴出资额 (万元)	实缴出资时间	实缴出资方式
1	四川省核工业地质调查院	240	2013年07月25日	货币	240	2013年07月24日	货币
2	西昌金山矿产资源开发有限公司	448	2013年07月25日	货币	448	2013年07月23日	货币
3	四川省核工业地质局二八三大队	2816	2013年07月25日	货币	2816	2013年07月25日	货币
4	四川省核工业地质局二八二大队	240	2013年07月25日	货币	240	2013年07月24日	货币
5	四川省川核鑫达地质工程有限公司	1184	2013年07月25日	货币	1184	2013年07月24日	货币
6	核工业西南建设集团有限公司	1040	2013年07月25日	货币	1040	2013年07月23日	货币
7	四川金核矿业有限公司	800	2013年07月25日	货币	800	2013年07月24日	货币

8	核工业德阳金阳岩土工程有限公司	800	2013年07月25日	货币	800	2013年07月25日	货币
9	四川省核工业地质局二八一大队	592	2013年07月25日	货币	592	2013年07月24日	货币
10	李辉良	2336	2013年07月25日	货币	2336	2013年07月25日	货币
11	周勇	2304	2013年07月25日	货币	2304	2013年07月25日	货币
12	朱万林	2368	2013年07月25日	货币	2368	2013年07月25日	货币
13	杨金川	832	2013年07月25日	货币	832	2013年07月25日	货币

■ 对外投资信息

暂无对外投资信息

■ 企业资产状况信息

资产总额	企业选择不公示	所有者权益合计	企业选择不公示
营业总收入	企业选择不公示	利润总额	企业选择不公示
营业总收入中主营业务收入	企业选择不公示	净利润	企业选择不公示
纳税总额	企业选择不公示	负债总额	企业选择不公示

■ 对外提供担保信息

暂无对外提供担保信息

■ 股权变更信息

暂无股权变更信息

■ 2014年度报告

■ 基本信息

统一社会信用代码/注册号：510000000005451 企业名称：核工业西南勘察设计研究院有限公司
企业联系电话：028-84540365 邮政编码：610061
企业通信地址：成都市锦江区二环路东四段298号
企业电子邮箱：cnnc@vip.163.com 从业人数：企业选择不公示
企业经营状态：开业 是否有网站或网店：是
有限责任公司本年度是否发生股东股权转让：否 是否有投资信息或购买其他公司股权：是

■ 网站网店信息

序号	名称	类型	网址
1	核工业西南勘察设计研究院	网站	http://www.sccnnc.com/

■ 股东及出资信息

序号	股东	认缴出资额(万元)	认缴出资时间	认缴出资方式	实缴出资额(万元)	实缴出资时间	实缴出资方式
1	核工业西南建设集团有限公司	1040	2013年07月23日	货币	1040	2013年07月23日	货币

2	四川省核工业地质调查院	240	2013年07月24日	货币	240	2013年07月24日	货币
3	西昌金山矿产资源开发有限公司	448	2013年07月23日	货币	448	2013年07月23日	货币
4	杨金川	832	2013年07月25日	货币	832	2013年07月25日	货币
5	朱万林	2368	2013年07月25日	货币	2368	2013年07月25日	货币
6	四川省核工业地质局二八三大队	2816	2013年07月25日	货币	2816	2013年07月25日	货币
7	李辉良	2336	2013年07月25日	货币	2336	2013年07月25日	货币
8	核工业德阳金阳岩土工程有限公司	800	2013年04月25日	货币	800	2013年07月25日	货币
9	四川金核矿业有限公司	800	2013年07月24日	货币	800	2013年07月24日	货币
10	四川省核工业地质局二八一大队	592	2013年07月24日	货币	592	2013年07月24日	货币
11	周勇	2304	2013年07月25日	货币	2304	2013年07月25日	货币
12	达州鑫达矿业有限公司	1184	2013年07月24日	货币	1184	2013年07月24日	货币
13	四川省核工业地质局二八二大队	240	2013年07月24日	货币	240	2013年07月24日	货币

■ 对外投资信息

序号	名称	统一社会信用代码/注册号
1	四川金领房地产有限公司	510000000141262
2	四川省金核矿产资源投资有限公司	510000000247471
3	四川省协达岩土工程咨询有限公司	510000000318444
4	核工业西南建设集团有限公司	510000000043014
5	四川省金核辐照技术有限公司	511422000022281
6	核工业四川岩土工程有限公司	510000000004406

■ 企业资产状况信息

资产总额	企业选择不公示	所有者权益合计	企业选择不公示
营业总收入	企业选择不公示	利润总额	企业选择不公示
营业总收入中主营业务收入	企业选择不公示	净利润	企业选择不公示
纳税总额	企业选择不公示	负债总额	企业选择不公示

■ 对外提供担保信息

暂无对外提供担保信息

■ 股权变更信息

暂无股权变更信息

■ 2013年度报告

■ 基本信息

统一社会信用代码/注册号：510000000005451 企业名称：核工业西南勘察设计研究院有限公司
企业联系电话：028-84540365 邮政编码：610061
企业通信地址：四川省成都市锦江区二环路东四段298号
企业电子邮箱：cnnc@vip.163.com 从业人数：企业选择不公示
企业经营状态：开业 是否有网站或网店：是
有限责任公司本年度是否发生股东股权转让：是 是否有投资信息或购买其他公司股权：是

■ 网站网店信息

序号	名称	类型	网址
1	核工业西南勘察设计研究院有限公司	网站	http://www.sccnnc.com/

■ 股东及出资信息

序号	股东	认缴出资额(万元)	认缴出资时间	认缴出资方式	实缴出资额(万元)	实缴出资时间	实缴出资方式
1	四川省核工业地质局二八二大队	240	2013年07月24日	货币	240	2013年07月24日	货币
2	四川金核矿业有限公司	800	2013年07月24日	货币	800	2013年07月24日	货币
3	李辉良	2336	2013年07月25日	货币	2336	2013年07月25日	货币

4	核工业西南建设集团有限公司	1040	2013年07月23日	货币	1040	2013年07月23日	货币
5	杨金川	832	2013年07月25日	货币	832	2013年07月25日	货币
6	四川省核工业地质局二八三大队	2816	2013年07月25日	货币	2816	2013年07月25日	货币
7	四川省核工业地质局二八一大队	592	2013年07月24日	货币	592	2013年07月24日	货币
8	西昌金山矿产资源开发有限公司	448	2013年07月23日	货币	448	2013年07月23日	货币
9	周勇	2304	2013年07月25日	货币	2304	2013年07月25日	货币
10	四川省核工业地质调查院（核工业西南地质调查院）	240	2013年07月24日	货币	240	2013年07月24日	货币
11	朱万林	2368	2013年07月25日	货币	2368	2013年07月25日	货币
12	达州鑫达矿业有限公司	1184	2013年07月24日	货币	1184	2013年07月24日	货币
13	核工业德阳金阳岩土工程有限公司	800	2013年07月25日	货币	800	2013年07月25日	货币

I 对外投资信息

序号	名称	统一社会信用代码/注册号
1	四川省金核辐照技术有限公司	511422000022281
2	核工业西南建设集团有限公司	510000000043014
3	核工业四川岩土工程有限公司	510000000004406
4	四川省金核矿产资源投资有限公司	510000000247471
5	四川金领房地产有限公司	510000000141262
6	四川省协达岩土工程咨询有限公司	510000000318444

■ 企业资产状况信息

资产总额	企业选择不公示	所有者权益合计	企业选择不公示
营业总收入	企业选择不公示	利润总额	企业选择不公示
营业总收入中主营业务收入	企业选择不公示	净利润	企业选择不公示
纳税总额	企业选择不公示	负债总额	企业选择不公示

■ 对外提供担保信息

暂无对外提供担保信息

■ 股权变更信息

序号	股东	变更前股权比例	变更后股权比例	股权变更日期
1	彭盛恩	3 %	0 %	2013年07月03日
2	杨金川	6 %	5.2 %	2013年07月03日

3	朱万林	13 %	14.8 %	2013年07月03日
4	李辉良	13.8 %	14.6 %	2013年07月03日
5	周勇	13.2 %	14.4 %	2013年07月03日

投标人分公司：核工业西南勘察设计研究院有限公司广东分公司



国家企业信用信息公示系统

National Enterprise Credit Information Publicity System

企业信用信息 | 经营异常名录 | 严重违法失信名单

请输入企业名称、统一社会信用代码或注册号



核工业西南勘察设计研究院有限公司广东分公司

存续 (在营、开业、在册)

统一社会信用代码: 91440300MA5DTC0Y7N

注册号:

负责人: 姚雨

登记机关: 深圳市市场监督管理局

成立日期: 2017年01月24日

发送报告

信息分享

信息打印

基础信息 | 行政许可信息 | 行政处罚信息 | 列入经营异常名录信息 | 列入严重违法失信名单 (黑名单) 信息 | 公告信息

营业执照信息

统一社会信用代码: 91440300MA5DTC0Y7N

企业名称: 核工业西南勘察设计研究院有限公司广东分公司

注册号:

负责人: 姚雨

类型: 有限责任公司分公司

成立日期: 2017年01月24日

登记机关: 深圳市市场监督管理局

核准日期: 2025年01月07日

经营场所: 深圳市深汕特别合作区陂湾镇蛟湖村创元路133号1栋102号

登记状态: 存续 (在营、开业、在册)

经营范围: 工程勘察; 工程设计; 地质灾害治理勘察; 地质灾害治理工程的设计与施工; 房屋建筑工程、市政公用工程的施工; 工程信息咨询, 地基与基础工程的施工; 城市规划编制设计; 环境污染防治工程的设计与施工; 水文水资源信息咨询; 水利水电工程、公路工程、公路工程的设计与施工; 自有物业的租赁。^测绘服务; 地质勘查;

提示: 根据《市场主体登记管理条例》及其实施细则, 按照《市场监管总局办公厅关于调整营业执照照面事项的通知》要求, 国家企业信用信息公示系统将营业执照照面公示内容作相应调整, 详见https://www.samr.gov.cn/zw/zfxxgk/fdzdgknr/djzcj/art/2023/art_9c67139da37a46fc8955d42d130947b2.html

营业期限信息

营业期限自: 2017年01月24日

营业期限至: 5000年01月01日



国家企业信用信息公示系统

National Enterprise Credit Information Publicity System

企业信用信息 | 经营异常名录 | 严重违法失信名单

请输入企业名称、统一社会信用代码或注册号



核工业西南勘察设计研究院有限公司广东分公司

存续 (在营、开业、在册)

统一社会信用代码: 91440300MA5DTC0Y7N

注册号:

负责人: 姚雨

登记机关: 深圳市市场监督管理局

成立日期: 2017年01月24日

发送报告

信息分享

信息打印

基础信息 | 行政许可信息 | 行政处罚信息 | 列入经营异常名录信息 | 列入严重违法失信名单 (黑名单) 信息 | 公告信息

行政许可信息

序号	许可文件编号	许可文件名称	有效期自	有效期至	许可机关	许可内容	详情
1		有限责任公司分公司设立登记	2017年1月24日	2099年12月31日	深圳市市场监督管理局	主体类型: 有限责任公司分公司; 经营场所: 深圳市龙华区民治街道... 更多	查看

共查询到 1 条记录 共 1 页

首页

上一页

1

下一页

末页

90



核工业西南勘察设计研究院有限公司广东分公司

存续 (在营、开业、在册)

发送报告

信息分享

信息打印

统一社会信用代码: 91440300MA5DTC0Y7N

注册号:

负责人: 姚雨

登记机关: 深圳市市场监督管理局

成立日期: 2017年01月24日

基础信息 | 行政许可信息 | 行政处罚信息 | 列入经营异常名录信息 | 列入严重违法失信名单 (黑名单) 信息 | 公告信息

■ 行政处罚信息

序号	决定书文号	违法行为类型	行政处罚内容	决定机关名称	处罚决定日期	公示日期	详情
暂无行政处罚信息							

共查询到 0 条记录 共 0 页

首页 | 上一页 | 下一页 | 末页



国家企业信用信息公示系统

National Enterprise Credit Information Publicity System

企业信用信息 | 经营异常名录 | 严重违法失信名单

请输入企业名称、统一社会信用代码或注册号



核工业西南勘察设计研究院有限公司广东分公司

存续 (在营、开业、在册)

发送报告

信息分享

信息打印

统一社会信用代码: 91440300MA5DTC0Y7N

注册号:

负责人: 姚雨

登记机关: 深圳市市场监督管理局

成立日期: 2017年01月24日

基础信息 | 行政许可信息 | 行政处罚信息 | 列入经营异常名录信息 | 列入严重违法失信名单 (黑名单) 信息 | 公告信息

■ 列入经营异常名录信息

序号	列入经营异常名录原因	列入日期	作出决定机关 (列入)	移出经营异常名录原因	移出日期	作出决定机关 (移出)
暂无列入经营异常名录信息						

共查询到 0 条记录 共 0 页

首页 | 上一页 | 下一页 | 末页



国家企业信用信息公示系统

National Enterprise Credit Information Publicity System

企业信用信息 | 经营异常名录 | 严重违法失信名单

请输入企业名称、统一社会信用代码或注册号



核工业西南勘察设计研究院有限公司广东分公司

存续 (在营、开业、在册)

发送报告

信息分享

信息打印

统一社会信用代码: 91440300MA5DTC0Y7N

注册号:

负责人: 姚雨

登记机关: 深圳市市场监督管理局

成立日期: 2017年01月24日

基础信息 | 行政许可信息 | 行政处罚信息 | 列入经营异常名录信息 | 列入严重违法失信名单 (黑名单) 信息 | 公告信息

■ 列入严重违法失信名单 (黑名单) 信息

序号	类别	列入严重违法失信名单 (黑名单) 原因	列入日期	作出决定机关 (列入)	移出严重违法失信名单 (黑名单) 原因	移出日期	作出决定机关 (移出)
暂无列入严重违法失信名单 (黑名单) 信息							

共查询到 0 条记录 共 0 页

首页 | 上一页 | 下一页 | 末页



国家企业信用信息公示系统

NATIONAL ENTERPRISE CREDIT INFORMATION PUBLICITY SYSTEM

企业信用信息公示报告

企业名称	核工业西南勘察设计研究院有限公司广东分公司
报告生成时间	2025/11/15 17:39:05
申请人邮箱	819794269@qq.com

(报告内容仅供参考，具体内容请以国家企业信用信息公示系统查询页面为准)

政府部门公示信息

■ 照面信息

统一社会信用代码：91440300MA5DTC0Y7N

企业名称：核工业西南勘察设计研究院有限公司广东分公司

类型：有限责任公司分公司

负责人：姚雨

成立日期：2017年01月24日

登记状态：存续（在营、开业、在册）

营业期限自：2017年01月24日

营业期限至：5000年01月01日

登记机关：深圳市市场监督管理局

核准日期：2025年01月07日

营业场所：深圳市深汕特别合作区鹅埠镇蛟湖村创元路133号1栋102号

经营范围：工程勘察；工程设计；地质灾害治理勘查；地质灾害治理工程的设计与施工；房屋建筑工程、市政公用工程的施工；工程信息咨询，地基与基础工程的施工；城市规划编制设计；环境污染防治工程的设计与施工；水文水资源信息咨询；水利水电工程、公路交通工程、公路工程的设计与施工；自有物业的租赁。^测绘服务；地质勘查；

■ 变更信息

序号	变更事项	变更前内容	变更后内容	变更日期
1	地址变更（住所地址、经营场所、驻在地址等变更）	深圳市龙华区观湖街道松元厦社区旭玫新村30号201	深圳市深汕特别合作区鹅埠镇蛟湖村创元路133号1栋102号	2025年01月07日
2	地址变更（住所地址、经营场所、驻在地址等变更）	深圳市龙华区民治街道新牛社区永贤综合楼B区B9002	深圳市龙华区观湖街道松元厦社区旭玫新村30号201	2023年04月24日
3	负责人变更（法定代表人、负责人、首席代表	陈池	姚雨	2022年11月08日

	、合伙事务 执行人等变 更)			
4	地址变更 (住所地址、经营场所、驻在地址等变更)	深圳市龙华区民治街道北站社区创业花园188栋1301	深圳市龙华区民治街道新牛社区永贤综合楼B区B9002	2021年08月06日
5	其他事项备案			2021年08月06日
6	名称变更 (字号名称、集团名称等)	核工业西南勘察设计研究院有限公司深圳分公司	核工业西南勘察设计研究院有限公司广东分公司	2018年08月31日
7	地址变更 (住所地址、经营场所、驻在地址等变更)	深圳市龙华新区民治街道新区大道创业花园188栋1301室	深圳市龙华区民治街道北站社区创业花园188栋1301	2018年08月31日
8	负责人变更 (法定代表人、负责人、首席代表、合伙事务执行人等变更)	吴伟波	陈池	2017年05月19日

行政许可信息

序号	许可文件编号	许可文件名称	有效期自	有效期至	许可机关	许可内容
1		有限责任公司分公司设立登记	2017年01月24日	2099年12月31日	深圳市市场监督管理局	主体类型:有限责任公司分公司;经营场所:深圳市龙华区民治街道北站社区创业花园188栋1301;负责人:陈池;成立日期:2017-01-24

行政处罚信息

暂无行政处罚信息

经营异常信息

--

暂无经营异常信息
严重违法信息
暂无严重违法信息
抽查检查信息
暂无抽查检查信息
动产抵押登记信息
暂无动产抵押登记信息
企业自行公示信息 (企业自行公示信息由该企业提供, 企业对其即时信息的真实性、合法性负责)
行政许可信息
暂无行政许可信息
知识产权出质登记信息
暂无知识产权出质登记信息
行政处罚信息
暂无行政处罚信息

2024年度报告

基本信息

统一社会信用代码/注册号：91440300MA5DTC0Y7N	企业名称：核工业西南勘察设计研究院有限公司广东分公司
隶属企业统一社会信用代码/注册号：	隶属企业名称：核工业西南勘察设计研究院有限公司
企业通信地址：深圳市深汕特别合作区鹅埠镇蛟湖村创元路133号1栋102号	邮政编码：512200

企业联系电话：17322807279

企业电子邮箱：516215983@qq.com

从业人数：企业选择不公示

其中女性从业人数：企业选择不公示

营业场所：

企业经营状态：开业

是否有对外担保信息：否

是否有网站或网店：否

企业主营业务活动：工程勘察；工程设计；地质灾害治理勘查；地质灾害治理工程的设计与施工；房屋建筑工程、市政公用工程的施工；工程信息咨询，地基与基础工程的施工；城市规划编制设计；环境污染防治工程的设计与施工；水文水资源信息咨询；水利水电工程、公路交通工程、公路工程的设计与施工；自有物业的租赁。

网站网店信息

暂无网站网店信息

对外提供担保信息

暂无对外提供担保信息

社保信息

城镇职工基本养老保险	3 人	失业保险	3 人
职工基本医疗保险	3 人	工伤保险	3 人
生育保险	3 人		
单位缴费基数	单位参加城镇职工基本养老保险缴费基数	企业选择不公示	
	单位参加失业保险缴费基数	企业选择不公示	
	单位参加职工基本医疗保险缴费基数	企业选择不公示	
	单位参加生育保险缴费基数	企业选择不公示	
	参加城镇职工基本养老保险本期实际缴费基数	企业选择不公示	

本期实际缴费金额	参加失业保险本期实际缴费基数	企业选择不公示
	参加职工基本医疗保险本期实际缴费基数	企业选择不公示
	参加工伤保险本期实际缴费基数	企业选择不公示
	参加生育保险本期实际缴费基数	企业选择不公示
单位缴费基数	单位参加城镇职工基本养老保险累计欠缴金额	企业选择不公示
	单位参加失业保险累计欠缴金额	企业选择不公示
	单位参加职工基本医疗保险累计欠缴金额	企业选择不公示
	单位参加工伤保险累计欠缴金额	企业选择不公示
	单位参加生育保险累计欠缴金额	企业选择不公示

■ 生产经营情况信息

主营业务收入	企业选择不公示	纳税总额	企业选择不公示
净利润	企业选择不公示		

■ 2023年度报告

■ 基本信息

统一社会信用代码/注册号：91440300MA5DTC0Y7N 企业名称：核工业西南勘察设计研究院有限公司广东分公司

隶属企业统一社会信用代码/注册号： 隶属企业名称：核工业西南勘察设计研究院有限公司

企业通信地址：深圳市龙华区观湖街道松元厦社区旭玫新村30号201 邮政编码：512200

企业联系电话：18200162900

企业电子邮箱：516215983@qq.com

从业人数：企业选择不公示

其中女性从业人数：企业选择不公示

营业场所：

企业经营状态：开业

是否有对外担保信息：否

是否有网站或网店：否

企业主营业务活动：工程勘察；工程设计；地质灾害治理勘查；地质灾害治理工程的设计与施工；房屋建筑工程、市政公用工程的施工；工程信息咨询，地基与基础工程的施工；城市规划编制设计；环境污染防治工程的设计与施工；水文水资源信息咨询；水利水电工程、公路交通工程、公路工程的设计与施工；自有物业的租赁。

网站网店信息

暂无网站网店信息

对外提供担保信息

暂无对外提供担保信息

社保信息

城镇职工基本养老保险	1人	失业保险	1人
职工基本医疗保险	1人	工伤保险	1人
生育保险	1人		
单位缴费基数	单位参加城镇职工基本养老保险缴费基数	企业选择不公示	
	单位参加失业保险缴费基数	企业选择不公示	
	单位参加职工基本医疗保险缴费基数	企业选择不公示	
	单位参加生育保险缴费基数	企业选择不公示	
	参加城镇职工基本养老保险本期实际缴费基数	企业选择不公示	

本期实际缴费金额	参加失业保险本期实际缴费基数	企业选择不公示
	参加职工基本医疗保险本期实际缴费基数	企业选择不公示
	参加工伤保险本期实际缴费基数	企业选择不公示
	参加生育保险本期实际缴费基数	企业选择不公示
单位缴费基数	单位参加城镇职工基本养老保险累计欠缴金额	企业选择不公示
	单位参加失业保险累计欠缴金额	企业选择不公示
	单位参加职工基本医疗保险累计欠缴金额	企业选择不公示
	单位参加工伤保险累计欠缴金额	企业选择不公示
	单位参加生育保险累计欠缴金额	企业选择不公示

■ 生产经营情况信息

主营业务收入	企业选择不公示	纳税总额	企业选择不公示
净利润	企业选择不公示		

■ 2022年度报告

■ 基本信息

统一社会信用代码/注册号：91440300MA5DTC0Y7N 企业名称：核工业西南勘察设计研究院有限公司广东分公司

隶属企业统一社会信用代码/注册号： 隶属企业名称：核工业西南勘察设计研究院有限公司

企业通信地址：深圳市龙华区民治街道新牛社区永贤综合楼B区B9002 邮政编码：512200

企业联系电话：075521004342

企业电子邮箱：516215983@qq.com

从业人数：企业选择不公示

其中女性从业人数：企业选择不公示

营业场所：

企业经营状态：开业

是否有对外担保信息：否

是否有网站或网店：否

企业主营业务活动：工程勘察；工程设计；地质灾害治理勘查；地质灾害治理工程的设计与施工；房屋建筑工程、市政公用工程的施工；工程信息咨询，地基与基础工程的施工；城市规划编制设计；环境污染防治工程的设计与施工；水文水资源信息咨询；水利水电工程、公路交通工程、公路工程的设计与施工；自有物业的租赁。

网站网店信息

暂无网站网店信息

对外提供担保信息

暂无对外提供担保信息

社保信息

城镇职工基本养老保险	4 人	失业保险	4 人
职工基本医疗保险	4 人	工伤保险	4 人
生育保险	4 人		
单位缴费基数	单位参加城镇职工基本养老保险缴费基数	企业选择不公示	
	单位参加失业保险缴费基数	企业选择不公示	
	单位参加职工基本医疗保险缴费基数	企业选择不公示	
	单位参加生育保险缴费基数	企业选择不公示	
	参加城镇职工基本养老保险本期实际缴费基数	企业选择不公示	

本期实际缴费金额	参加失业保险本期实际缴费基数	企业选择不公示
	参加职工基本医疗保险本期实际缴费基数	企业选择不公示
	参加工伤保险本期实际缴费基数	企业选择不公示
	参加生育保险本期实际缴费基数	企业选择不公示
单位缴费基数	单位参加城镇职工基本养老保险累计欠缴金额	企业选择不公示
	单位参加失业保险累计欠缴金额	企业选择不公示
	单位参加职工基本医疗保险累计欠缴金额	企业选择不公示
	单位参加工伤保险累计欠缴金额	企业选择不公示
	单位参加生育保险累计欠缴金额	企业选择不公示

■ 生产经营情况信息

主营业务收入	企业选择不公示	纳税总额	企业选择不公示
净利润	企业选择不公示		

■ 2021年度报告

■ 基本信息

统一社会信用代码/注册号：91440300MA5DTC0Y7N 企业名称：核工业西南勘察设计研究院有限公司广东分公司

隶属企业统一社会信用代码/注册号： 隶属企业名称：核工业西南勘察设计研究院有限公司

企业通信地址：深圳市龙华区民治街道新牛社区永贤综合楼B区B9002 邮政编码：512200

企业联系电话：075521004342

企业电子邮箱：271139439@qq.com

从业人数：企业选择不公示

其中女性从业人数：企业选择不公示

营业场所：

企业经营状态：开业

是否有对外担保信息：否

是否有网站或网店：否

企业主营业务活动：

网站网店信息

暂无网站网店信息

对外提供担保信息

暂无对外提供担保信息

社保信息

城镇职工基本养老保险	4 人	失业保险	4 人
职工基本医疗保险	4 人	工伤保险	4 人
生育保险	4 人		
单位缴费基数	单位参加城镇职工基本养老保险缴费基数	企业选择不公示	
	单位参加失业保险缴费基数	企业选择不公示	
	单位参加职工基本医疗保险缴费基数	企业选择不公示	
	单位参加生育保险缴费基数	企业选择不公示	
	参加城镇职工基本养老保险本期实际缴费基数	企业选择不公示	
	参加失业保险本期实际缴费基数	企业选择不公示	

本期实际缴费金额	参加职工基本医疗保险本期实际缴费基数	企业选择不公示
	参加工伤保险本期实际缴费基数	企业选择不公示
	参加生育保险本期实际缴费基数	企业选择不公示
单位缴费基数	单位参加城镇职工基本养老保险累计欠缴金额	企业选择不公示
	单位参加失业保险累计欠缴金额	企业选择不公示
	单位参加职工基本医疗保险累计欠缴金额	企业选择不公示
	单位参加工伤保险累计欠缴金额	企业选择不公示
	单位参加生育保险累计欠缴金额	企业选择不公示

■ 生产经营情况信息

主营业务收入	企业选择不公示	纳税总额	企业选择不公示
净利润	企业选择不公示		

■ 2020年度报告

■ 基本信息

统一社会信用代码/注册号：91440300MA5DTC0Y7N 企业名称：核工业西南勘察设计研究院有限公司广东分公司

隶属企业统一社会信用代码/注册号： 隶属企业名称：核工业西南勘察设计研究院有限公司

企业通信地址：深圳市龙华区民治街道北站社区创业花园188栋1301 邮政编码：512200

企业联系电话：075521004342 企业电子邮箱：271139439@qq.com

从业人数：企业选择不公示 其中女性从业人数：企业选择不公示

营业场所：

企业经营状态：开业

是否有对外担保信息：否

是否有网站或网店：否

企业主营业务活动：工程勘察；工程设计；地质灾害治理勘查；地质灾害治理工程的设计与施工；房屋建筑工程、市政公用工程的施工；工程信息咨询，地基与基础工程的施工；城市规划编制设计；环境污染防治工程的设计与施工；水文水资源信息咨询；水利水电工程、公路交通工程、公路工程的设计与施工；自有物业的租赁。

网站网店信息

暂无网站网店信息

对外提供担保信息

暂无对外提供担保信息

社保信息

城镇职工基本养老保险	0人	失业保险	0人
职工基本医疗保险	0人	工伤保险	0人
生育保险	0人		
单位缴费基数	单位参加城镇职工基本养老保险缴费基数	企业选择不公示	
	单位参加失业保险缴费基数	企业选择不公示	
	单位参加职工基本医疗保险缴费基数	企业选择不公示	
	单位参加生育保险缴费基数	企业选择不公示	
	参加城镇职工基本养老保险本期实际缴费基数	企业选择不公示	
	参加失业保险本期实际缴费基数	企业选择不公示	

本期实际缴费金额	参加职工基本医疗保险本期实际缴费基数	企业选择不公示
	参加工伤保险本期实际缴费基数	企业选择不公示
	参加生育保险本期实际缴费基数	企业选择不公示
单位缴费基数	单位参加城镇职工基本养老保险累计欠缴金额	企业选择不公示
	单位参加失业保险累计欠缴金额	企业选择不公示
	单位参加职工基本医疗保险累计欠缴金额	企业选择不公示
	单位参加工伤保险累计欠缴金额	企业选择不公示
	单位参加生育保险累计欠缴金额	企业选择不公示

I 生产经营情况信息

主营业务收入	企业选择不公示	纳税总额	企业选择不公示
净利润	企业选择不公示		

I 2019年度报告

I 基本信息

统一社会信用代码/注册号：91440300MA5DTC0Y7N 企业名称：核工业西南勘察设计研究院有限公司广东分公司

隶属企业统一社会信用代码/注册号： 隶属企业名称：核工业西南勘察设计研究院有限公司

企业通信地址：深圳市龙华区民治街道北站社区创业花园188栋1301 邮政编码：512200

企业联系电话：075521004342 企业电子邮箱：271139439@qq.com

从业人数：企业选择不公示 其中女性从业人数：企业选择不公示

企业经营状态：开业

是否有网站或网店：否

■ 网站网店信息

■ 对外提供担保信息

■ 社保信息

106

本期实际缴费金额	参加职工基本医疗保险本期实际缴费基数	企业选择不公示
	参加工伤保险本期实际缴费基数	企业选择不公示
	参加生育保险本期实际缴费基数	企业选择不公示
单位缴费基数	单位参加城镇职工基本养老保险累计欠缴金额	企业选择不公示
	单位参加失业保险累计欠缴金额	企业选择不公示
	单位参加职工基本医疗保险累计欠缴金额	企业选择不公示
	单位参加工伤保险累计欠缴金额	企业选择不公示
	单位参加生育保险累计欠缴金额	企业选择不公示

■ 生产经营情况信息

主营业务收入	企业选择不公示	纳税总额	企业选择不公示
净利润	企业选择不公示		

■ 2018年度报告

■ 基本信息

统一社会信用代码/注册号：91440300MA5DTC0Y7N 企业名称：核工业西南勘察设计研究院有限公司广东分公司

隶属企业统一社会信用代码/注册号： 隶属企业名称：核工业西南勘察设计研究院有限公司

企业通信地址：深圳市龙华区民治街道北站社区创业花园188栋1301 邮政编码：518000

企业联系电话：0755-21004342 企业电子邮箱：271139439@qq.com

从业人数：企业选择不公示 其中女性从业人数：企业选择不公示

营业场所：

企业经营状态：开业

是否有对外担保信息：否

是否有网站或网店：否

企业主营业务活动：工程勘察；工程设计；地质灾害治理勘查；地质灾害治理工程的设计与施工；房屋建筑工程、市政公用工程的施工；工程信息咨询，地基与基础工程的施工；城市规划编制设计；环境污染防治工程的设计与施工；水文水资源信息咨询；水利水电工程、公路交通工程、公路工程的设计与施工；自有物业的租赁。

网站网店信息

暂无网站网店信息

对外提供担保信息

暂无对外提供担保信息

社保信息

城镇职工基本养老保险	12 人	失业保险	12 人
职工基本医疗保险	12 人	工伤保险	12 人
生育保险	12 人		
单位缴费基数	单位参加城镇职工基本养老保险缴费基数	企业选择不公示	
	单位参加失业保险缴费基数	企业选择不公示	
	单位参加职工基本医疗保险缴费基数	企业选择不公示	
	单位参加生育保险缴费基数	企业选择不公示	
	参加城镇职工基本养老保险本期实际缴费基数	企业选择不公示	
	参加失业保险本期实际缴费基数	企业选择不公示	

本期实际缴费金额	参加职工基本医疗保险本期实际缴费基数		企业选择不公示
	参加工伤保险本期实际缴费基数		企业选择不公示
	参加生育保险本期实际缴费基数		企业选择不公示
单位缴费基数	单位参加城镇职工基本养老保险累计欠缴金额		企业选择不公示
	单位参加失业保险累计欠缴金额		企业选择不公示
	单位参加职工基本医疗保险累计欠缴金额		企业选择不公示
	单位参加工伤保险累计欠缴金额		企业选择不公示
	单位参加生育保险累计欠缴金额		企业选择不公示
城镇职工基本养老保险	12 人	失业保险	12 人
职工基本医疗保险	12 人	工伤保险	12 人
生育保险	12 人		
单位缴费基数	单位参加城镇职工基本养老保险缴费基数		企业选择不公示
	单位参加失业保险缴费基数		企业选择不公示
	单位参加职工基本医疗保险缴费基数		企业选择不公示
	单位参加生育保险缴费基数		企业选择不公示
本期实际缴费金额	参加城镇职工基本养老保险本期实际缴费基数		企业选择不公示
	参加失业保险本期实际缴费基数		企业选择不公示
	参加职工基本医疗保险本期实际缴费基数		企业选择不公示
	参加工伤保险本期实际缴费基数		企业选择不公示

单位缴费基数	参加生育保险本期实际缴费基数	企业选择不公示
	单位参加城镇职工基本养老保险累计欠缴金额	企业选择不公示
	单位参加失业保险累计欠缴金额	企业选择不公示
	单位参加职工基本医疗保险累计欠缴金额	企业选择不公示
	单位参加工伤保险累计欠缴金额	企业选择不公示
	单位参加生育保险累计欠缴金额	企业选择不公示

■ 生产经营情况信息

主营业务收入	企业选择不公示	纳税总额	企业选择不公示
净利润	企业选择不公示		

■ 2017年度报告

■ 基本信息

统一社会信用代码/注册号：91440300MA5DTC0Y7N 企业名称：核工业西南勘察设计研究院有限公司深圳分公司

隶属企业统一社会信用代码/注册号： 隶属企业名称：核工业西南勘察设计研究院

企业通信地址：深圳市龙华新区民治街道新区大道创业花园188栋1301室 邮政编码：518000

企业联系电话：15019449696 企业电子邮箱：271139439@qq.com

从业人数：企业选择不公示 其中女性从业人数：企业选择不公示

营业场所： 企业经营状态：开业

是否有对外担保信息：否 是否有网站或网店：否

企业主营业务活动：工程勘察活动

■ 网站网店信息

暂无网站网店信息

■ 对外提供担保信息

暂无对外提供担保信息

■ 社保信息

城镇职工基本养老保险	12 人	失业保险	12 人
职工基本医疗保险	12 人	工伤保险	12 人
生育保险	12 人		
单位缴费基数	单位参加城镇职工基本养老保险缴费基数	企业选择不公示	
	单位参加失业保险缴费基数	企业选择不公示	
	单位参加职工基本医疗保险缴费基数	企业选择不公示	
	单位参加生育保险缴费基数	企业选择不公示	
本期实际缴费金额	参加城镇职工基本养老保险本期实际缴费基数	企业选择不公示	
	参加失业保险本期实际缴费基数	企业选择不公示	
	参加职工基本医疗保险本期实际缴费基数	企业选择不公示	
	参加工伤保险本期实际缴费基数	企业选择不公示	
	参加生育保险本期实际缴费基数	企业选择不公示	
	单位参加城镇职工基本养老保险累计欠缴金额	企业选择不公示	

单位缴费基数	单位参加失业保险累计欠缴金额	企业选择不公示
	单位参加职工基本医疗保险累计欠缴金额	企业选择不公示
	单位参加工伤保险累计欠缴金额	企业选择不公示
	单位参加生育保险累计欠缴金额	企业选择不公示

■ 生产经营情况信息

主营业务收入	企业选择不公示	纳税总额	企业选择不公示
净利润	企业选择不公示		

投标文件 3. 投标单位企业业绩表

业绩 1 德阳天府旌城片区基础设施建设(智创商务片区)项目

业绩 1 情况	德阳天府旌城片区基础设施建设(智创商务片区)项目		
建设单位	德阳天府旌冶建设有限公司		
建设地址	四川省德阳市		
自查内容	自查情况填报	(是否符合)	提交何种证明材料, 页码
1、工程类型	道路新建	是	合同, p115、p120-121
2、设计内容	本项目建设内容包括城市道路、学校、公园、社区综合体、公交站、养老院、综合管廊等 37 个子项目。发包人有权对子项目进行增减调整, 具体子项目构成及其建设内容最终以实际实施的内容为准。	是	合同, p115、p120-121
3、合同金额	792356.00 万元, 其中设计费 14970.00 万元	是	合同, p116
4、合同签订时间	2022 年 10 月 27 日	是	合同, p117
5、设计阶段图纸 (不超过 2 张)	施工图设计阶段	是	图纸, p122

注: 1、提供近 5 年(2020 年 10 月 1 日至投标截止日)新建、改扩建市政道路工程设计业绩。

2、业绩最多为 5 项, 如投标人提供的业绩超出数量要求时, 除前 5 项外视为无效, 投标人需根据设计合同额从大到小排序。

3、需提供合同关键页扫描件(应能清晰明确体现合同名称、设计内容、工程规模、合同价款、合同签订时间、合同签章页等关键信息); 提供设计图纸(需加盖出图章)(不超过 2 张, 应能清晰体现项目名称、设计阶段、设计时间、人员签名等, 图纸图幅可按比例缩放, 确保相关内容信息准确清晰)。

德阳天府旌城片区基础设施建设
(智创商务片区) 项目

EPC 总承包合同

发包人(全称): 德阳天府旌冶建设有限公司

承包人(全称): 中国十九冶集团有限公司、核工业西南勘察设计院有限公司、中铁二院工程集团有限责任公司

2022 年 10 月

第一部分 合同协议书

发包人（全称）：德阳天府旌冶建设有限公司

承包人（全称）：中国十九冶集团有限公司、核工业西南勘察设计研究院有限公司、中铁二院工程集团有限责任公司

根据《中华人民共和国民法典》、《中华人民共和国建筑法》及有关法律、法规规定，遵循平等、自愿、公平和诚实信用的原则，双方就本项目协商一致，订立本合同。

一、工程概况

1. 工程名称：德阳天府旌城片区基础设施建设（智创商务片区）项目。

2. 工程地点：德天铁路以南、宝成铁路以西、成德大道以东、青白江路以北，智创商务片区。

3. 工程审批、核准或备案文号：川投资备【2111-510600-04-01-335253】FGQB-0176 号。

4. 资金来源：企业自筹。

5. 工程内容及规模：本项目建设内容包括城市道路、学校、公园、社区综合体、公交站、养老院、综合管廊等 37 个子项目。发包人有权对子项目进行增减调整，具体子项目构成及其建设内容最终以实际实施的内容为准。

6. 工程承包范围：项目的勘察、设计、采购、工程总承包等全部内容。

二、合同工期

EPC 总承包计划工期：10 年。

计划开工日期： 年 月 日

计划竣工日期： 年 月 日

工期总日历天数：3650 天。单个子项目按照“成熟一个，实施一个，

验收一个，移交一个”的原则分批次实施，单个子项目工期根据实际情况单独约定。工期总日历天数与根据前述计划开竣工日期计算的工期天数不一致的，以工期总日历天数为准。

三、质量标准

1. 勘察、设计质量要求为：勘察设计文件应满足现行国家规范、标准、规程、条例等相关要求。
2. 工程施工质量要求为：达到国家现行质量验收合格标准。

四、签约合同价与合同价格形式

1. 本项目 EPC 总承包暂定含税合同价为：人民币 7923560000 元（大写：柒拾玖亿贰仟叁佰伍拾陆万元整），暂定不含税合同价为：人民币 7275021983.48 元（大写：柒拾贰亿柒仟伍佰零贰万壹仟玖佰捌拾叁元肆角捌分）。其中：

（1）勘察设计费：

勘察设计费参照《工程勘察设计收费标准》（2002 年修订本）规定的收费标准的基础上按 16.2% 进行下浮。设计费计算以最终审核的单位工程建安工程费作为计算额；勘察费的计算以发包人签字确认实际完成工作量为依据。

勘察费暂含税金额暂定为：人民币 69860000 元（大写：陆仟玖佰捌拾陆万元整），不含税金额暂定为：人民币 65905660.38 元（大写：陆仟伍佰玖拾万零伍仟陆佰陆拾元叁角捌分），增值税暂定为：人民币 3954339.62（大写：叁佰玖拾伍万肆仟叁佰叁拾玖元陆角贰分），税率为：6 %。

设计费暂含税金额暂定为：人民币 149700000 元（大写：壹亿肆仟玖佰柒拾万元整），不含税金额暂定为：人民币 141226415.1 元（大写：壹亿肆仟壹佰贰拾贰万陆仟肆佰壹拾伍元壹角），增值税暂定为：人民币 8473584.91（大写：捌佰肆拾柒万叁仟伍佰捌拾肆元玖角壹分），税率为：6 %。

七、承诺

1. 发包人承诺按照法律规定履行项目审批手续、筹集工程建设资金并按照合同约定的期限和方式支付合同价款。

2. 承包人承诺按照法律规定及合同约定组织完成工程的勘察设计、采购和施工等工作，确保工程质量和安全，不进行转包及违法分包，并在缺陷责任期及保修期内承担相应的工程维修责任。

3. 合同未尽事宜以另行签订的补充协议为准。

八、订立时间

本合同于 2022 年 10 月 27 日订立。

九、订立地点

本合同在 四川省成都市 订立。

十、合同生效

本合同经双方签字或盖章后成立，并生效。

十一、合同份数

本合同一式 叁拾 份，均具有同等法律效力，发包人执 陆 份，承包人执 贰拾肆 份。

(以下无正文)

发包人: (盖章)

德阳天府旌冶建设有限公司

法定代表人或其委托代理人:

(签字或盖章) 袁芳

承包人1: (盖章)

中国十九冶集团有限公司

法定代表人或其委托代理人:

(签字或盖章) 万引

承包人2: (盖章)

核工业西南勘察设计研究院有限公司

法定代表人或其委托代理人:

(签字或盖章) 柏金川

承包人3: (盖章)

中铁二院工程集团有限责任公司

法定代表人或其委托代理人:

(签字或盖章) 余大龙

代表，处理与项目有关的业务，代表承包人行使合同约定的权利，履行合同约定义务。

4.3.4 承包人不得擅自更换项目经理，因特殊原因需更换的，必须征求发包人同意。

4.4 承包人人员

4.4.1 人员安排

承包人提交项目管理机构及施工现场人员安排的报告的期限：承包人应在接到开工通知后，按照发包人要求提交项目管理机构及施工现场人员安排的报告。

承包人提交关键人员信息及注册执业资格等证明其具备担任关键人员能力的相关文件的期限：承包人应在接到开工通知后，按照发包人要求提交关键人员信息及注册执业资格等证明其具备担任关键人员能力的相关文件。

4.5 分包

4.5.1 一般约定

禁止分包的工程包括：按国家现行相关法律法规执行。

4.6 联合体

4.6.2 联合体各成员的分工、费用收取、发票开具等事项：中国十九冶集团有限公司作为本联合体牵头方，负责本项目全部施工、建设等工作；核工业西南勘察设计研究院有限公司作为联合体成员方，负责项目勘察和部分设计工作（占勘察设计份额的 70%，估算金额 153692000 元）；中铁二院工程集团有限责任公司作为联合体成员方，负责项目部分设计工作（占勘察设计份额的 30%，估算金额 65868000 元）。中国十九冶集团有限公司负责与发包人办理计量、结算等相关事宜，本合同约定的所有费用支付至中国十九冶集团有限公司，勘察设计费用再由中国十九冶集团有限公司支付至联合体成员方。

4.7 承包人现场查勘

4.7.1 双方当事人对现场查勘的责任承担的约定：按照通用合同条款执

附件 6：拟实施项目内容表

序号	项目名称	建设内容及规模
1	西外街道工程	全长 5847m，宽 40m，其中天鹏路以东长 4547m，天鹏路以西长 1300m，建设内容包括：雨污水分流、人行道、路灯、绿化带等工程。
2	天府旌城二幼	用地面积、建筑面积 9770 m ² ，绿地面积 2931 m ² ，建设内容包含道路、排水、人行道、路灯、绿化及其附属工程。
3	智创商务区养老院	用地面积 44519 m ² 、建筑面积 66778.5 m ² ，绿地面积 13355.7 m ²
4	智创商务区第四幼儿园	用地面积、建筑面积 8759 m ² ，绿地面积 2627.7 m ² 。
5	成德大道（石亭江—德天线）	道路长 6500m，路基宽度 50m，（石亭江—德天线），建设内容包含道路、排水、人行道、路灯、绿化及其附属工程。
6	丹江路	宽 30m，长 1244m，建设内容包含道路、排水、人行道、路灯、绿化及其附属工程
7	丹江路 4 个公园	绿地面积 77618 m ² 。
8	伊河路	宽 34m，长 710m。
9	三元社区综合体	用地面积 19798 m ² ，设置 1 派出所（占地不小于 2000 m ² ），1 处运动场地（室外不小于 3000 m ² ），社区综合体建筑 3 万 m ² 包括街道办事处、社区服务中心、社区文件活动中心、社区卫生服务中心社区养老机构、健身馆、社区学校、养育托管点、再生资源回收点、公共厕所等，公共厕所临沱河路设置，面积不小于 120 m ² 。
10	长白山路智慧公园	绿地面积 99713 m ² 。
11	天府旌城双创中心	建设写字楼、商务楼等及配套设施，面积约 20 万平方米。
12	乌江路	（西段）宽 34m，长 250m；（东段）宽 25m，长 667m，建设内容包含道路、排水、人行道、路灯、绿化及其附属工程。
13	天台山北路	宽 34m，长 1130m，建设内容包含道路、排水、人行道、路灯、绿化及其附属工程
14	规划横二路（北）	宽 34m，长 1361m，建设内容包含道路、排水、人行道、路灯、绿化及其附属工程
15	天鹤公园	公园面积 28805 m ² 。
16	智创商务区第三中小学	用地面积、建筑面积 52513 m ² ，绿地面积 15753.9 m ² 。
17	智创商务区第一中小学	用地面积、建筑面积 75007 m ² ，绿地面积 22502.1 m ² 。
18	智创商务区消防站	用地面积 6438 m ² ，建筑面积 6438 m ² 。
19	智创商务区公交站台	用地面积 4783 m ² ，配建 1 处公共厕所，临西外街设置，面积不小于 120 m ² 。
20	天仙路	长 3020m，宽 16m，建设内容包含道路、排水、人行道、路灯、绿化及其附属工程
21	阿里山街	全长 2154m，宽 16m，新建长 288m，改建 1866m，建设内容包含道路、排水、人行道、路灯、绿化及其附属工程。
22	沱河支路	宽 10m，长 198m，建设内容包含道路、排水、人行道、路灯、绿化及其附属工程。

23	智创商务区第五幼儿园	用地面积、建筑面积 9574 m ² , 绿地面积 2872.2 m ² 。
24	智创商务区第二中小学	用地面积、建筑面积 54720 m ² , 绿地面积 16416 m ² 。
25	天台山北支路	宽 15m, 长 300m, 建设内容包含道路、排水、人行道、路灯、绿化及其附属工程。
26	沐河路	D6-D6, 宽 16m, 长 370m; D4-D4, 宽 16m, 长 465m, 建设内容包含道路、排水、人行道、路灯、绿化及其附属工程。
27	伊河东路	宽 24m, 长 413m, 建设内容包含道路、排水、人行道、路灯、绿化及其附属工程
28	智创商务区第二幼儿园	用地面积、建筑面积 8268 m ² , 绿地面积 2480.4 m ² 。
29	太华山路	改扩建 1950m, 新建长 719m, 宽 16m, 建设内容包含道路、排水、人行道、路灯、绿化及其附属工程。
30	银山路跨石亭江大桥	长 700m, 宽 40m。
31	锦屏山路	宽 34m, 长 6200m, 其中, 控规内长度 3200m, 控规外长度 3000m, 建设内容包含道路、排水、人行道、路灯、绿化及其附属工程。
32	一环路(宝成线—德天线)改造工程	道路长 7200m, 路基宽度 50m。
33	综合管廊	一环路综合管廊全长 7.2km, 为双舱管廊: 含综合舱及高压电力舱。A 型管廊断面: 综合舱净尺寸为 3×2.7m, 高压舱 2.2×2.7m; B 型管廊断面: 高压舱 2.2×2.7m, 电力通信舱 1.8×2.7m。综合舱入廊管线分别为 DN300 给水管、DN500 再生水管、24 孔 10KV 电力、16 孔通信; 高压电力舱入廊管线分别为 110KV 及 220KV 电力线。管廊附属设施涉及监控中心、人员出入口、综合节点(送排风口、配电室、逃生口及投料口)、管道出线口、排水泵站、变电所等。项目估算工程费用约 6.1 亿元(只计管廊土建, 不含入廊管道及线路)
34	厂西排洪渠	厂西排洪渠改造, 约 253 亩
35	天马党史教育长廊	二环路道路东侧绿化带 30m
36	萧朴生党史教育长廊	二环路道路西侧绿化带 30m
37	长江西路(西二环—宝成线)	全长 5230m, 雨、污水管改造及绿化带提升工程项目

设计图纸：

德阳天府旌城片区基础设施建设(智创商务片区)项目
— 太华山路(渤海路—南海路)改造工程
施 工 图 设 计 文 件
(修编版)

工 程 规 模：(小型)
第 一 册 共 一 册

单 位 法 人：李辉良
单位技术负责人：周 勇
审 定 人：石少华
项 目 负 责 人：韦 玮

道路专业负责人：陈建锋
桥涵专业负责人：陈靖平
电气专业负责人：徐进京
给排水专业负责人：曹彦龙
绿化景观专业负责人：石英浩
交通安全设施专业负责人：王约斌

高级工程师
高级工程师
高级工程师
正高级工程师
高级工程师
正高级工程师

资质等级：市政(燃气、轨道交通除外)行业甲级
证书编号：A151000397
设计单位：核工业西南勘察设计研究院有限公司
日 期：二〇二四年九月

单位地址：成都市成华区华冠路 35 号
电子信箱：cnnc@vip.163.com

电话：028-84540365
传真：028-84540362

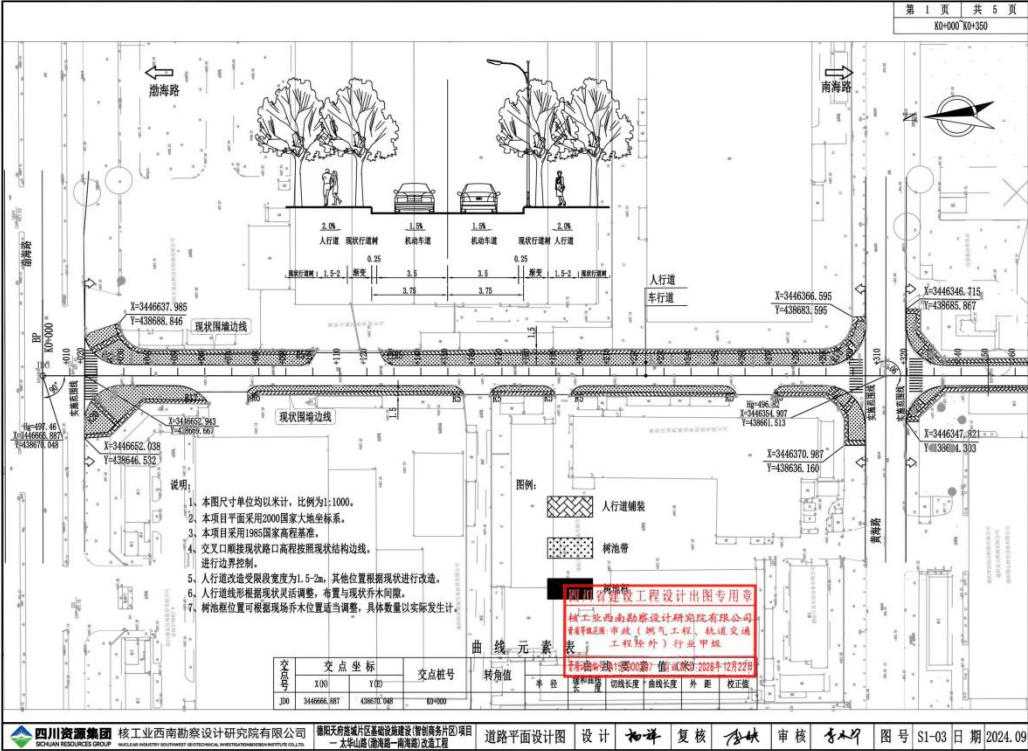

业绩 2 阆中市城市新区市政基础设施建设 PPP 项目勘察设计合同

业绩 2 情况	阆中市城市新区市政基础设施建设 PPP 项目勘察设计合同		
建设单位	阆中市住房和城乡建设局		
建设地址	四川省阆中市		
自查内容	自查情况填报	(是否 符合)	提交何种证明 材料, 页码
1、工程类型	道路新建	是	合同, p125- 126
2、设计内容	1. 阆中市新区市政道路、排水管网及停车场建设 PPP 项目:建设市政道路 33 条及配套雨水、燃气、供水等管网、三台山隧道入口污水治理杨家坝市政截污干管及泵站、水城片区市政截污干管及泵站、赛城市政截污干管及泵站、马家河便民桥、生态停车场等。 2. 阆中市江城市生活污水处理)新建污水处理厂座, 处理能力 20000m3/d(远期规模 40000m3/d)及配套管网、道路等附属设施。	是	合同, p125- 126
3、合同金额	2747.20 万元, 其中设计费 1895.20 万元	是	合同, p126
4、合同签订时间	2023 年 01 月 05 日	是	合同, p124
5、设计阶段图纸 (不超过 2 张)	初步设计阶段	是	图纸, p128

注: 1、提供近 5 年(2020 年 10 月 1 日至投标截止日)新建、改扩建市政道路工程设计业绩。

2、业绩最多为 2 项, 如投标人提供的业绩超出数量要求时, 除前 2 项外视为无效, 投标人需根据设计合同额从大到小排序。

3、需提供合同关键页扫描件(应能清晰明确体现合同名称、设计内容、工程规模、合同价款、合同签订时间、合同签章页等关键信息); 提供设计图纸(需加盖出图章)(不超过 2 张, 应能清晰体现项目名称、设计阶段、设计时间、人员签名等, 图纸图幅可按比例缩放, 确保相关内容信息准确清晰)

建设工程勘察设计合同

工程名称：阆中市城市新区市政基础设施建设 PPP 项目勘察设计

工程地点：阆中市七里、江南、河溪街道办；阆中市江东新区

合同编号：C2022-364

证书等级：工程勘察综合类甲级、市政(燃气、轨道交通除外)行业甲级、工程测量甲级

发包人：阆中市住房和城乡建设局

勘察设计人：核工业西南勘察设计研究院有限公司

签订日期：二〇二三年一月五日

中华人民共和国建设部
国家工商行政管理局 监制

发 包 人： 阆中市住房和城乡建设局

勘察设计人： 核工业西南勘察设计院有限公司

发包人委托勘察设计人承担阆中市城市新区市政基础设施建设 PPP 项目勘察设计，工程地点为阆中市七里、江南、河溪街道办；阆中市江东新区，经双方协商一致，签订本合同，共同执行。

第一条 本合同签订依据

- 1.1 《中华人民共和国民法典》及《中华人民共和国建筑法》。
- 1.2 国家及地方有关建设工程勘察设计管理法规和规章。
- 1.3 建设工程批准文件。

第二条 勘察设计依据

- 2.1 发包人给勘察设计人的委托书
- 2.2 发包人提交的基础资料
- 2.3 勘察设计人采用的主要技术标准是：国家及行业现行设计规范。

第三条 合同文件的优先次序

构成本合同的文件可视为是能互相说明的，如果合同文件存在歧义或不一致，则根据如下优先次序来判断：

- 3.1 合同书
- 3.2 发包人要求及委托书

第四条 本合同项目的名称、规模、阶段、投资及勘察设计内容：

项目名称：阆中市城市新区市政基础设施建设 PPP 项目勘察设计

建设规模：

(1) 阆中市新区市政道路、排水管网及停车场建设 PPP 项目：建设市政道路 33 条及配套雨污水、燃气、供水等管网、三台山隧道入口污水治理、杨家坝市政截污干管及泵站、水城片区市政截污干管及泵站、赛城市政截污干管及泵站、马家河便民桥、生态停车场等。

(2) 阆中市江东新区城市生活污水处理厂：新建污水处理厂一座，处理能力 20000m³/d（远期规模 40000m³/d）及配套管网、道路等附属设施。

阶段：方案设计、初步设计、施工图设计。

投资估算：约 11.8 亿元。

勘察设计范围：勘察包括制订勘察纲要，进行测绘、勘探、取样、试验、测试、检测、监测等勘察作业，以及编制工程勘察文件，测量成果、地质勘察成果等勘察服务并配合施工单位，解决施工中的勘察问题；测绘包括本项目原始地貌地形图测量、管线测绘等相关工作；设计包括本项目的方案设计、初步设计（含概算）、施工图设计、审查及后续相关服务（含设计技术交底、设计变更、中间验收、竣工验收等）工作。

第五条 发包人向勘察人提交有关资料、文件及时间

序号	资料及文件名称	份数	提交时间	有关事宜
1	设计任务书（相关设计规模、内容、标准）	1	按委托方任务委托书的进度安排	
2	地块 1：500 规划红线图	1	按委托方任务委托书的进度安排	
3	规划设计条件书	1	按委托方任务委托书的进度安排	

第六条 勘察人向发包人交付的勘察设计文件、份数及时间

序号	资料及文件名称	份数	提交时间	有关事宜
1	方案设计文件	4	按业主要求	合同备案并委托方向承接方提交全部资料后
2	初步设计文件（含概算、初勘成果）	8	按业主要求	设计方案通过相关单位正式审批后
3	施工图设计文件（含预算、详勘成果）	8	按业主要求	初步设计通过相关单位正式审批后

第七条 费用

7.1 本合同勘察设计费暂估价为 2747.2 万元。其中设计费为 1895.2 万元，勘察费（含测绘费）为 852 万元。

本次签约合同价（中标价）作为暂估价，最终合同结算价是指：以本项目财政评审的工程建安费作为计费基数，工程设计费用、工程勘察费用按照国家计委建设部《关于发布〈工程勘察、设计收费管理规定〉的通知》

(以下无正文，为合同签署页。)

发包人: (盖章)

法定代表人

或其委托代理人:

地址:

经办人:

联系方式:

签章日期: 2023年1月8日



勘察设计人: (盖章)

法定代表人

或其委托代理人:

地址:

经办人:

联系方式:

签章日期: 年 月 日



设计图纸：

阆中市城市新区市政基础设施建设 PPP 项目
道路工程（第一批）

初步设计文件

工程规模：（大型）

第一册 共一册

单位法人：杨金川
单位技术负责人：周勇
审定人：王约斌
项目负责人：杨晓光

道路专业负责人：韦英财
电气专业负责人：徐进京
给排水专业负责人：吕开雷
交通安全设施专业负责人：田文杰
景观专业负责人：石英浩

2023年2月 高级工程师
2023年2月 高级工程师
2023年2月 高级工程师
2023年2月 高级工程师
2023年2月 高级工程师

四川省建设工程设计图专用章
资质证书：市政（道路工程）行业甲级
证书编号：A151000397
设计单位：核工业西南勘察设计研究院有限公司
日期：二〇二三年二月

单位地址：成都市二环路东四段 298 号
电子信箱：cnncc@vip.163.com

电话：028-84540365
传真：028-84540362

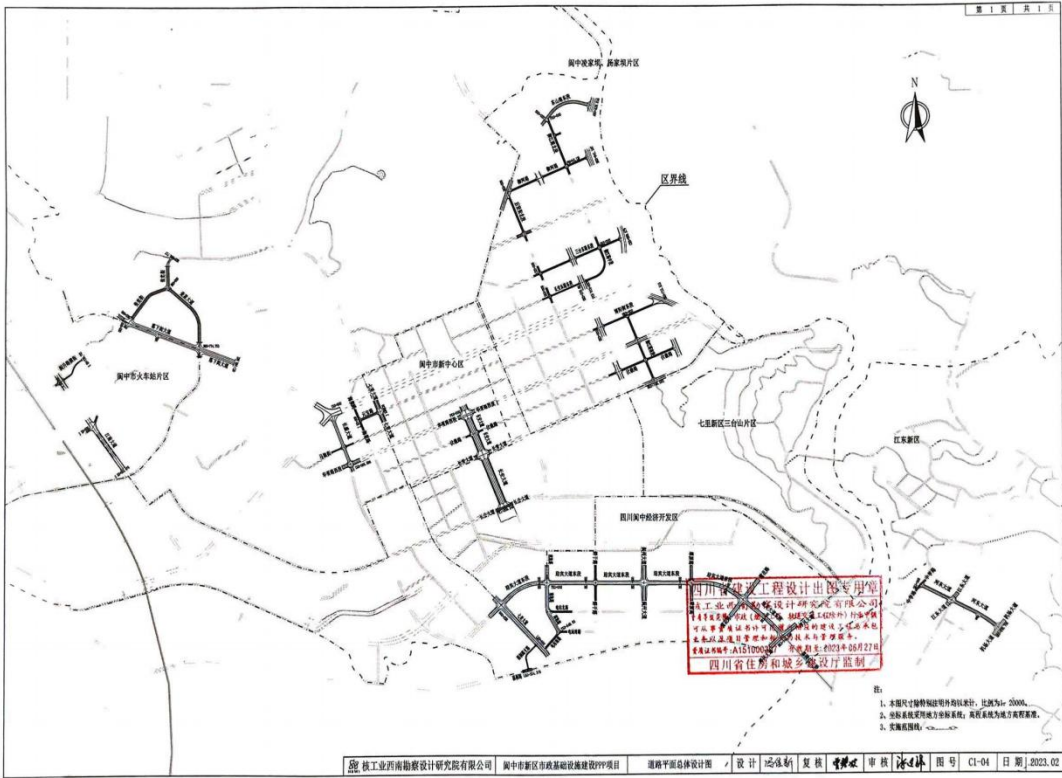

业绩 3 化工路改造工程、化工东路一段道路建设工程等五条路

业绩 3 情况	化工路改造工程、化工东路一段道路建设工程等五条路		
建设单位	成都新开元城市建设投资有限公司		
建设地址	四川省成都市青白江区		
自查内容	自查情况填报	(是否 符合)	提交何种证明材料, 页码
1、工程类型	道路新建、道路改造	是	合同, p131-132
2、设计内容	包括但不限于本项目从开工至竣工验收期间的施工图设计、专业性深化设计、设计技术交底、设计变更、中间验收、竣工验收等所有设计工作内容, 以及结算审查完成后的后续相关服务工作。	是	合同, p131-132
3、合同金额	96833.00 万元, 其中设计费 810.18 万元	是	合同, p133
4、合同签订时间	2021 年	是	合同, p130
5、设计阶段图纸 (不超过 2 张)	施工图设计阶段	是	图纸, p140

C2021-117

化工路改造工程、化工东路一段道路 建设工程等五条路

设计-施工总承包合同

发包人：成都新开元城市建设投资有限公司

承包人：中电建路桥集团有限公司（牵头人）

核工业西南勘察设计研究院有限公司（成员一）

中北工程设计咨询有限公司（成员二）

中国水利水电第七工程局有限公司（成员三）

签订时间： 2021 年 月

第一部分 合同协议书

发包人（甲方）：成都新开元城市建设投资有限公司

承包人（乙方）：（牵头人）中电建路桥集团有限公司（成员）核工业西南勘察设计研究院有限公司（成员）中北工程设计咨询有限公司（成员）中国水利水电第七工程局有限公司

根据《中华人民共和国民法典》、《中华人民共和国建筑法》及有关法律的规定，遵循平等、自愿、公平和诚实信用的原则，双方就化工路改造工程、化工东路一段道路建设工程等五条路设计-施工总承包项目的工程总承包及有关事项协商一致，共同达成如下协议：

一、工程概况

1. 工程名称：化工路改造工程、化工东路一段道路建设工程等五条路。

2. 工程地点：成都市青白江区。

3. 工程审批、核准或备案文号：川投资备【2020-510113-48-03-512187】FGQB-0543号、川投资备【2020-510113-48-03-512218】FGQB-0544号、川投资备【2020-510113-48-03-512323】FGQB-0545号、川投资备【2020-510113-48-03-512538】FGQB-0546号、青审批建【2020】256号。

4. 资金来源：国家投资-政府投资。

5. 工程内容及规模：1、化工路改造工程：化工路北起川化俱乐部，南至川化厂正门，全长1210米，现状路宽18米。拟按规划道路宽度30米对现状道路、桥梁进行全面维修、拓宽，并按市政道路标准新建管网及配套设施；2、化工东路一段道路建设工程：化工东路一段东起化工南路，西至大弯南路，全长450米，宽24米。按照市政道路标准进行建设；3、凤凰新城东片区街巷建设项目：本项目包括凤轩路、凤霞一路、凤霞二路、凤霞四路等四条市政道路。其中，凤轩路长1050米，宽12米；凤霞一路长380米，宽16米；凤霞二路长380米，宽16米；凤霞四路长440米，宽20米。建设内容包括道路工程、景观绿化工程、管网工程、照明工程、交安工程等；4、凤凰新城北片区街巷建设项目：共包括栖凤路延伸段、栖凤北路、凤巢二路连接通道三条道路，均为市政道路。其中，栖凤路延伸段长280米，宽30米；栖凤北路长350米，宽20米；凤巢二路连接通道长200米，宽20米，均按照市政道路标准建设；5、大石路改扩建工程：对

既有大石路加宽改造，青白江大道至五环路段按城市主干道，双向六车道建设，长 5.12 公里，红线宽 50 米；五环路至新都段按一级公路，双向六车道建设，长 6.9 公里，路基宽度 30 米。。

6. 工程承包范围：本项目范围内所有工程的施工图设计、施工直至交（竣）工验收及移交、质量缺陷责任期内的缺陷修复、保修。

6.1 设计工作内容：

包括但不限于本项目从开工至竣工验收期间的施工图设计、专业性深化设计、设计技术交底、设计变更、中间验收、竣工验收等所有设计工作内容，以及结算审查完成后的后续相关服务工作。（发包人注明未包含的设计内容除外）。根据建设行政主管部门或其他上级主管部门要求，就本工程批准的方案和设计等文件进行施工图设计，施工图设计阶段应在承包人中标总价范围内进行限额设计，施工图设计范围对应工程造价不得超过承包人投标报价对应范围的工程造价。

6.2 施工范围及内容：

6.2.1 承包本合同项目采购、施工直至竣工验收合格、综合验收及整体移交，缺陷责任期内的缺陷修复、保修工作。

6.2.2 为满足工程施工所需完成的场地准备、临时设施设备等相关工作，包括但不限于临时道路工程、临时用水、临时用电、临时排水排污等工作，以及为确保安全文明施工的各项保障措施、工作等。

二、合同工期

1. 化工路改造工程、化工东路一段道路建设工程、凤凰新城东片区街巷建设项目、凤凰新城北片区街巷建设项目及大石路改扩建工程（场镇段）计划开始工作日期：2021 年 ____月____日；大石路改扩建工程（乡村段）计划开始工作日期：以甲方书面通知为准。

2. 化工路改造工程、化工东路一段道路建设工程、凤凰新城东片区街巷建设项目、凤凰新城北片区街巷建设项目及大石路改扩建工程（场镇段）计划开始现场施工日期：2021 年 ____月____日；大石路改扩建工程（乡村段）计划开始现场施工日期：以甲方书面通知为准。

3. 化工路改造工程、化工东路一段道路建设工程、凤凰新城东片区街巷建设项目、凤凰新城北片区街巷建设项目及大石路改扩建工程（场镇段）计划竣工日

期：2021 年 12 月 31 日；大石路改扩建工程（乡村段）计划竣工日期：以甲方书面通知为准。

4. 工期总日历天数：大石路改扩建工程（场镇段）、化工路改造工程、化工东路一段道路建设工程、凤凰新城东片区街巷建设项目及凤凰新城北片区街巷建设项目工期为 270 日历天；大石路改扩建工程（乡村段）工期为 750 日历天，其中：大石路改扩建工程（场镇段）、化工路改造工程、化工东路一段道路建设工程、凤凰新城东片区街巷建设项目及凤凰新城北片区街巷建设项目工期设计工期 30 天，设计审查工期 30 天，施工工期 270 天，大石路改扩建工程（乡村段）另行约定。工期总日历天数与根据前述计划日期计算的工期天数不一致的，以工期总日历天数为准，施工具体开工日期以监理给承包人发出的开工令为准。

5. 本项目分批次开工建设，按照分别实施、分别验收、分别结算、分别审查、分别支付、分别移交的原则进行推进。

三、质量标准

工程质量标准：符合国家现行施工质量验收规范合格标准。

四、签约合同价与合同价格形式

1. 签约合同价为：

暂定人民币（大写）玖亿陆仟捌佰叁拾叁万零贰拾元整（¥968330020.00 元）。

其中：

（1）设计费：

暂定人民币（大写）捌佰壹拾万壹仟捌佰元整（¥8101800.00 元）；最终

以设计内容对应预算控制价扣除暂列金，参照《工程勘察设计收费管理规定》（计价格【2002】10 号文）的收费标准下浮 43%后乘以 55%（本项目包设计内容为施工图设计，按照《工程勘察设计收费管理规定》占总设计费用的 55%）计算。（其中：1. 凤凰新城东片区街巷建设项目按可研建安费 6766.16 万元计算暂定设计费为：¥672000 元。2. 化工东路一段道路建设工程按可研建安费 2106.69 万元计算暂定设计费为：¥234400 元；3. 凤凰新城北片区街巷建设项目按可研建安费 4067.87 万元计算暂定设计费为：¥426000 元；4. 化工路改造工程按可研建安费 6882.2 万元计算暂定设计费为：¥682400 元。5. 大石路改扩建工程按可研建安费 79169.68 万元计算暂定设计费为：¥6087000 元。）

(2) 建筑安装工程费:

暂定人民币(大写)玖亿陆仟零贰拾贰万捌仟贰佰贰拾元整(¥960228220.00元);根据青白江区财政评审中心评审结果下浮3.00%,不可竞争费用不下浮(其中安全文明施工措施费按施工期间相关政策执行,规费按施工企业持有的规费证所核定的费率计取)最终结算总金额以结算审查金额为准;(其中:1.凤凰新城东片区街巷建设项目按可研建安费6766.16万元计算暂定建安费为:¥65631752.00元。2.化工东路一段道路建设工程按可研建安费2106.69万元计算暂定建安费为:¥20434893.00元。3.凤凰新城北片区街巷建设项目按可研建安费4067.87万元计算暂定建安费为:¥39458339.00元。4.化工路改造工程按可研建安费6882.2万元计算暂定建安费为:¥66757340.00元。5.大石路改扩建工程按可研建安费79169.68万元计算暂定建安费为:¥767945896.00元;)

2. 合同价格形式:

合同当事人对合同价格形式的其他约定:合同价格形式为单价合同。

3. 前期费用为项目总投资金额的10%。建安费用由业主自筹,前期费用由承包人在本合同签订后10日内向业主提供用于项目前期征地拆迁等工作的开展。

(1) 前期费用的支付

前期费用金额为人民币壹亿贰仟叁佰万元整(¥123,000,000),其中由中建路桥集团有限公司提供人民币捌仟贰佰零叁拾万元整(¥82030,000),中国水利水电第七工程局有限公司提供人民币肆仟零玖拾柒万元整(¥40970,000)。承包人在合同签订后的10日内,一次性将所有前期费用支付至发包人指定账户:

账户名:成都新开元城市建设投资有限公司

账号:6006 2003 2157 2930 0028

开户银行:成都银行青白江支行

(2) 前期费用的用途

前期费用专项用于化工路改造工程、化工东路一段道路建设工程等五条路的征地拆迁等前期工作。

(3) 前期费用资金占用费的确认原则

前期费用自支付至发包人指定账户之日起,至返还之日止,按实际占用金额

和占用时间计算资金占用费，固化年利率为 7.35%。资金占用时间满自然月时，将年利率除以 12 月换算为月利率计算资金占用利息，资金占用时间未满一个月的部分，将年利率除以 360 后换算为日利率资金占用利息。

(4) 前期费用的返还

单个子项目交（竣）工验收合格后 1 个月内全额返还本金，在项目交（竣）工验收合格之日起的第 13 月内、第 25 月内、第 36 月内分三次支付资金占用费，资金占用费不再计息。承包人收取发包人支付的资金占用费时，应向发包人开具真实、合法、合规的增值税普通发票；承包人收取发包人返还的前期费用本金时，应向发包人开具收据。

五、工程总承包项目经理

承包人项目总负责人：鲜旭

承包人派驻设计负责人（市政）：戴永常

承包人派驻施工项目负责人（市政）：鲜旭

六、合同文件构成

本协议书与下列文件一起构成合同文件：

- (1) 中标通知书（如果有）；
- (2) 投标函及投标函附录（如果有）；
- (3) 专用合同条件及《发包人要求》等附件；
- (4) 通用合同条件；
- (5) 承包人建议书；
- (6) 价格清单；
- (7) 双方约定的其他合同文件。

上述各项合同文件包括双方就该项合同文件所作出的补充和修改，属于同一类内容的合同文件应以最新签署的为准。专用合同条件及其附件须经合同当事人签字或盖章。

七、承诺

1. 发包人承诺按照法律规定履行项目审批手续、筹集工程建设资金并按照合同约定的期限和方式支付合同价款。

2. 承包人承诺按照法律规定及合同约定组织完成工程的施工图设计和施工等工作，确保工程质量和安全，不进行转包及违法分包，并在缺陷责任期及保修

期内承担相应的工程维修责任。

3. 发包人和承包人通过招投标形式签订合同的, 双方理解并承诺不再就同一工程另行签订与合同实质性内容相背离的协议。

八、订立时间

本合同于 2021 年 ____ 月 ____ 日订立。

九、订立地点

本合同在 成都市青白江区新开元公司 订立。

十、合同生效

本合同经双方签字或盖章后成立, 并自 双方法定代表人或其授权代表签字 (或盖章)、加盖公章, 且承包人递交符合发包人要求的履约担保后生效。

十一、合同份数

本合同一式 贰拾 份, 均具有同等法律效力, 发包人执 肆 份, 承包人执 陆 份。

[以下无正文, 仅作参考用]。

发包人: 成都新开元城市建设投资有限公司
(公章)



承包人一: 中电建路桥集团有限公司 (公章)



法定代表人或其委托代理人:
(签字)

法定代表人或其委托代理人:
(签字)

130117

承包人二：核工业西南勘察设计研究院有
限公司（公章）



承包人三：中北工程设计咨询有限公司（公
章）



法定代表人或其委托代理人：
（签字或盖章）



承包人四：中国水利水电第七工程局有限
公司（公章）



法定代表人或其委托代理人：
（签字或盖章）

Handwritten signature of the legal representative or authorized agent of the fourth contractor.

四、联合体协议书

中电建路桥集团有限公司、中国水利水电第七工程局有限公司、中北工程设计咨询有限公司、核工业西南勘察设计研究院有限公司（所有成员单位名称）自愿组成中电建路桥集团有限公司-中国水利水电第七工程局有限公司-中北工程设计咨询有限公司-核工业西南勘察设计研究院有限公司（联合体名称）联合体，共同参加化工路改造工程、化工东路一段道路建设工程等五条路（项目名称）投标。现就联合体投标事宜订立如下协议：

1、中电建路桥集团有限公司（某成员单位名称）为中电建路桥集团有限公司-中国水利水电第七工程局有限公司-中北工程设计咨询有限公司-核工业西南勘察设计研究院有限公司（联合体名称）的牵头人。

2、联合体牵头人合法代表联合体各成员负责本招标项目投标文件编制和合同谈判活动，并代表联合体提交和接收相关的资料、信息及指示，并处理与之有关的一切事务，负责合同实施阶段的主办、组织和协调工作。

3、联合体将严格按照招标文件的各项要求，递交投标文件，履行合同，并对外承担连带责任。

4、联合体各成员单位内部的职责分工如下：中电建路桥集团有限公司为联合体牵头人，负责牵头组建本项目设计施工总承包部，负责本项目部分工程施工；中国水利水电第七工程局有限公司为联合体成员，与牵头方共同组建本项目设计施工总承包部，负责本项目部分工程施工；中北工程设计咨询有限公司为化工路改造工程、化工东路一段道路建设工程、凤凰新城东片区街巷建设项目、凤凰新城北片区街巷建设项目设计单位，负责上述设计工作；核工业西南勘察设计研究院有限公司为大石路改扩建工程设计单位，负责上述设计工作。

5、本协议书自签署之日起生效，合同履行完毕后自动失效。

6、本协议书一式五份，联合体成员和招标人各执一份。

牵头人名称： 中电建路桥集团有限公司 (盖单位章)

法定代表人： 汤明之 (签字或盖章)

联合体其他成员单位一名称： 中国水利水电第七工程局有限公司 (盖单位章)

法定代表人： 李东林 (签字或盖章)

联合体其他成员单位二名称： 中北工程设计咨询有限公司 (盖单位章)

法定代表人： 李志国 (签字或盖章)

联合体其他成员单位三名称： 核工业西南勘察设计研究院有限公司 (盖单位章)

法定代表人： 杨金川 (签字或盖章)

2021 年 3 月 17 日

设计图纸:

大石路改扩建工程

(K0+000~K2+000)

两阶段施工图设计

(审定版)

全长 2.0 公里

第一册 共五册

单位法人: 杨全川

单位技术负责人: 周月

审定人: 杨全川

项目负责人: 李海

资质等级: 公路行业(公路、特大桥梁)专业甲级

证书编号: A151000397

设计单位: 核工业西南勘察设计研究院有限公司

提交日期: 二〇二一年五月

单位地址: 成都市二环路东四段299号 电话: 028-84540365
电子邮箱: cnnc@vip.163.com 传真: 028-84540362

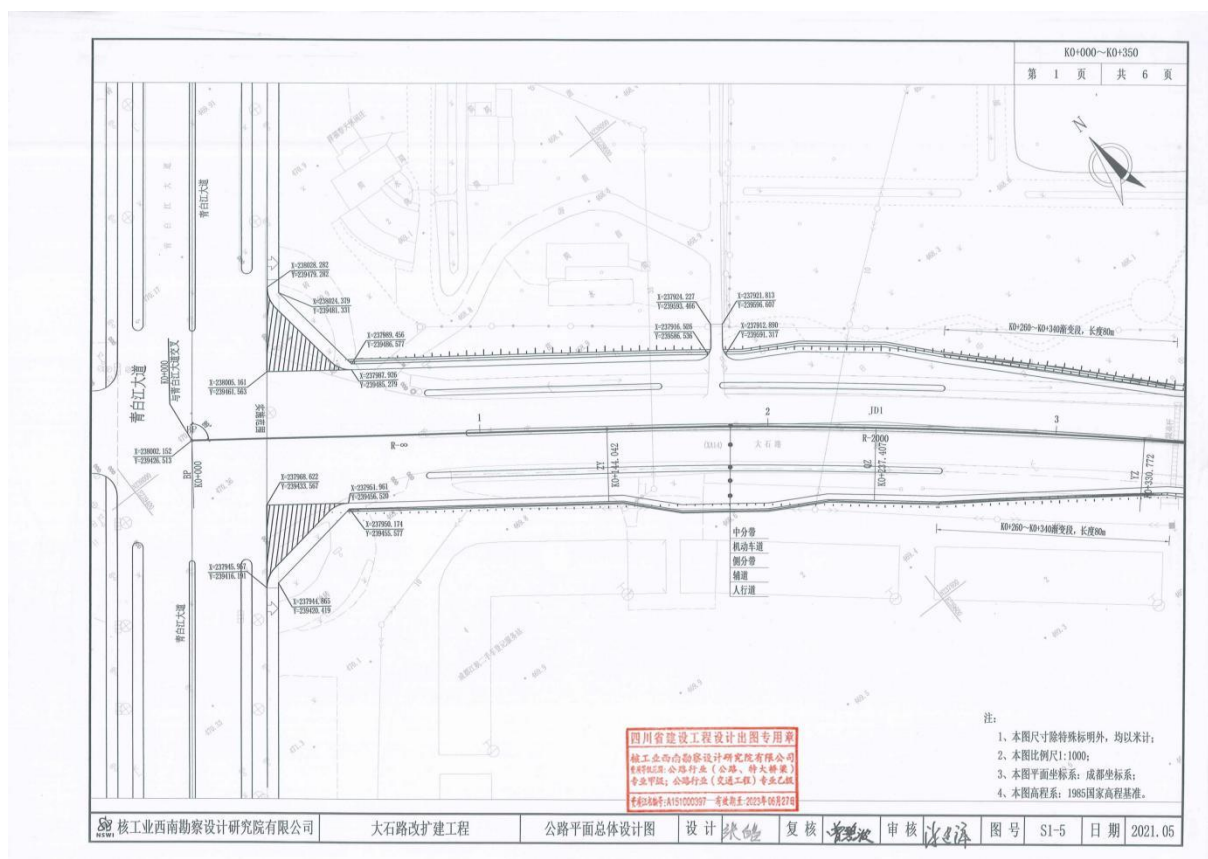

业绩 4 文良南街(火寺路-柳港路)道路工程

业绩 4 情况	文良南街(火寺路-柳港路)道路工程		
建设单位	北京市顺义区高丽营镇人民政府		
建设地址	北京市顺义区高丽营镇		
自查内容	自查情况填报	(是否 符合)	提交何种证明材料, 页码
1、工程类型	道路新建	是	合同, p143
2、设计内容	道路西起火寺路, 东至柳港路, 道路全长约 3138 米, 道路规划为城市主干路, 红线宽度为 40 米, 道路横断面布置为三幅路形式, 两侧机动车道各宽 8 米, 机动车道两上两下, 两侧机非分隔带各宽 4 米, 两侧非机动车道各宽 3.5 米, 最外侧人行道各宽 4.5 米(含 1.5 米行道树设施带)。	是	合同, p143
3、合同金额	457.76 万元	是	合同, p144
4、合同签订时间	2024 年 6 月 17 日	是	合同, p146
5、设计阶段图纸 (不超过 2 张)	施工图设计阶段	是	图纸, p147

GF—2015—0210

合同编号：_____

建设工程设计合同示范文本 (专业建设工程)

住房和城乡建设部
国家工商行政管理总局 制定

第一部分 合同协议书

发包人（全称）：北京市顺义区高丽营镇人民政府

设计人（全称）：核工业西南勘察设计研究院有限公司

根据《中华人民共和国民法典》、《中华人民共和国建筑法》及有关规定，遵循平等、自愿、公平和诚实信用的原则，双方就文良南街（火寺路—柳港路）道路工程工程设计及有关事项协商一致，共同达成如下协议：

一、工程概况

1. 工程名称：文良南街（火寺路—柳港路）道路工程（初步设计、施工图设计）。

2. 工程批准、核准或备案文号：北京市发展和改革委员会关于文良南街（火寺路—柳港路）道路工程项目建议书（代可行性研究报告）（京发改（审）【2024】78号）。

3. 工程内容及规模：道路西起火寺路，东至柳港路，道路全长约 3138 米，道路规划为城市主干路，红线宽度为 40 米，道路横断面布置为三幅路形式，两侧机动车道各宽 8 米，机动车道两上两下，两侧机非分隔带各宽 4 米，两侧非机动车道各宽 3.5 米，最外侧人行道各宽 4.5 米（含 1.5 米行道树设施带）。地下规模：雨水工程：沿文良南街（方氏渠—柳港路）道路永中新建一条雨水管线，沿线预留支管。新建管线总长度约 4020 米，其中主管线长度约 3341 米，规格为 D1800-□6000×2400 毫米，预留支管长度约 679 米，规格为 D600 毫米；污水工程：沿文良南街（张南路—恒兴西路）道路永中北侧 11 米新建一条污水管线，沿线预留支管。新建管线总长度约 626 米，其中主管线长度约 550 米，规格为 D400-D800 毫米，预留支管长度约 76 米，规格为 D300 毫米；给水工程：沿文良南街（火寺路—柳港路）道路永中南侧 13 米新建一条给水管线，沿线预留支管。新建管线总长度约 4029 米，其中主管线长度约 3209 米，规格为 DN400-DN600 毫米，预留支管长度约 820 米，规格为 DN200-DN600 毫米；再生水工程：沿文良南街（恒兴西路—柳港路）道路永中的南侧 19.0 米新建一条再生水管线，沿线预留支管。新建管线总长度约 1923 米，其中主管线长度约 1503 米，规格为 DN400 毫米，预留支管长度约 420 米，规格为 DN200 毫米。建设内容包括道路工程、交通工程、绿化工程、照明工程、雨水工程、污水工程、给水工程、

再生水工程等。

4. 工程所在地详细地址：北京市顺义区高丽营镇。

5. 工程投资估算：16967 万元。

6. 工程进度安排：本次项目建设周期为 26 个月，2023 年 9 月~2024 年 3 月完成前期准备工作，2024 年 4 月开工建设，2025 年 10 月竣工验收。

7. 工程主要技术标准：现行国家规范标准等。

二、工程设计范围、阶段与服务内容

1. 工程设计范围：文良南街（火寺路-柳港路）道路工程范围内道路工程、交通工程、绿化工程、照明工程、雨水工程、污水工程、给水工程、再生水工程。

2. 工程设计阶段：初步设计、施工图设计。

3. 工程设计服务内容：初步设计、施工图设计及后续施工阶段全部设计工作和服务。

工程设计范围、阶段与服务内容详见专用合同条款附件 1。

三、工程设计周期

计划开始设计日期：2024 年 5 月 25 日。

计划完成设计日期：2024 年 7 月 25 日。

具体工程设计周期以专用合同条款及其附件的约定为准。

四、合同价格形式与签约合同价

1. 合同价格形式：总价合同；

2. 签约合同价为：

人民币（大写）肆佰伍拾柒万柒仟陆佰元整（¥ 4577600.00 元）（最终合同金额以结算评审为准）。

五、发包人代表与设计人项目负责人

发包人代表：/。

设计人项目负责人：王约斌、桑雨。

六、合同文件构成

本协议书与下列文件一起构成合同文件：

- (1) 专用合同条款及其附件；
- (2) 通用合同条款；
- (3) 中标通知书（如果有）；
- (4) 投标函及其附录（如果有）；
- (5) 发包人要求；
- (6) 技术标准；
- (7) 发包人提供的上一阶段图纸（如果有）；
- (8) 其他合同文件。

在合同履行过程中形成的与合同有关的文件均构成合同文件组成部分。

上述各项合同文件包括合同当事人就该项合同文件所作出的补充和修改，属于同一类内容的文件，应以最新签署的为准。

七、承诺

1. 发包人承诺按照法律规定履行项目审批手续，按照合同约定提供设计依据，并按合同约定的期限和方式支付合同价款。

2. 设计人承诺按照法律和技术标准规定及合同约定提供工程设计服务。

八、词语含义

本协议书中词语含义与第二部分通用合同条款中赋予的含义相同。

九、签订地点

本合同在 北京市顺义区 签订。

十、补充协议

合同未尽事宜，合同当事人另行签订补充协议，补充协议是合同的组成部分。

十一、合同生效

本合同自 双方签字盖章之日起 生效。

十二、合同份数

本合同正本一式 贰 份、副本一式 陆 份，均具有同等法律效力，发包人执正本

壹份、副本叁份，设计人执正本壹份、副本叁份。

发包人：北京市顺义区高丽营镇
人民政府（盖章）

设计人：核工业西南勘察设计研究院
有限公司（盖章）

法定代表人或其委托代理人：
（签字）

李 晖

法定代表人或其委托代理人：
（签字）

唐 飞

组织机构代码： /

组织机构代码： 91510000727474928K

纳税人识别号： /

纳税人识别号： 91510000727474928K

地 址： /

地 址： 成都市锦江区二环路东四段 298 号

邮政编码： /

邮政编码： 610061

法定代表人： /

法定代表人： /

委托代理人： /

委托代理人： /

电 话： /

电 话： 028-84200101

传 真： /

传 真： 028-84200101

电子信箱： /

电子信箱： 18518954846@163.com

开户银行： /

开户银行： 中国银行股份有限公司成都开发西区支行

账 号： /

账 号： 127957702458

时 间： 2024 年 6 月 17 日

时 间： 2024 年 6 月 17 日

设计图纸：

文良南街（火寺路-柳港巷）道路工程
施 工 图 设 计 文 件
(修编版)

工 程 规 模：(大型)

第 一 册 共 三 册

单 位 法 人：李辉良

单位技术负责人：周 勇

审 定 人：石少华

项 目 负 责 人：王约斌

四川省建设工程设计施工图专用章
资质证书：市政(燃气、轨道交通除外)行业甲级
证书编号：A151000397
设计单位：核工业西南勘察设计研究院有限公司
日期：二〇二四年七月

单位地址：成都市二环路东四段 298 号
电子信箱：cnnc@vip.163.com

电话：028-84540365
传真：028-84540362

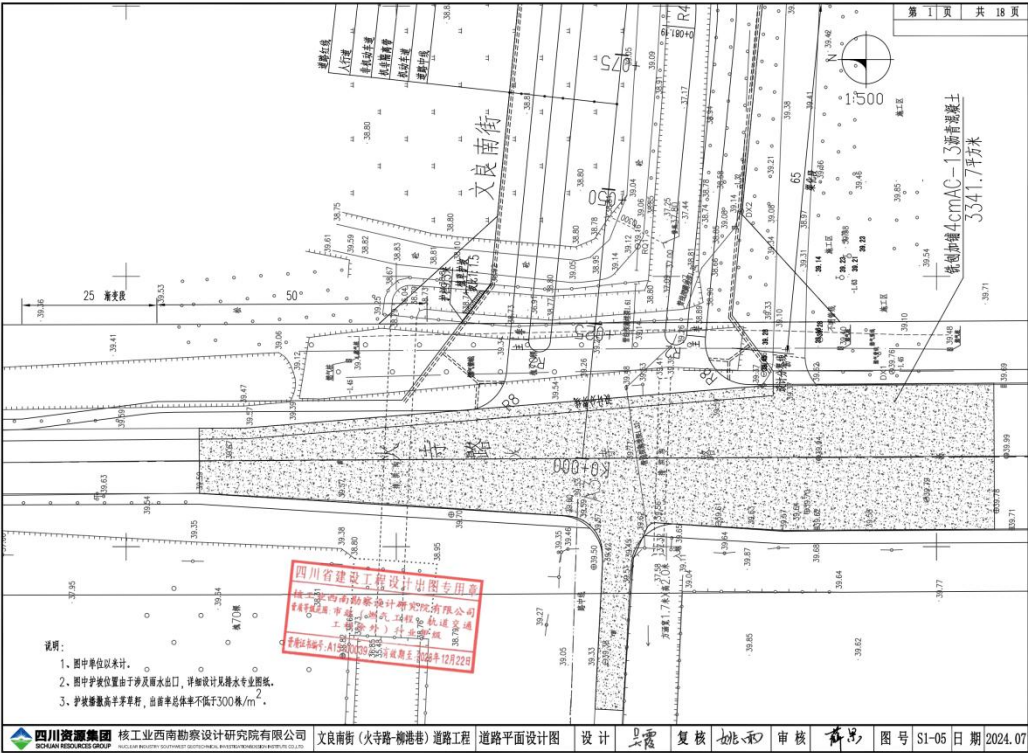

业绩 5 东安湖（活力路至书房路）市政道路及配套设施工程、活力路（桃都大道至驿马河路）市政道路及配套设施工程

业绩 5 情况	东安湖（活力路至书房路）市政道路及配套设施工程、活力路（桃都大道至驿马河路）市政道路及配套设施工程		
建设单位	成都经开产投建设投资有限公司		
建设地址	四川省成都市		
自查内容	自查情况填报	（是否符合）	提交何种证明材料，页码
1、工程类型	道路新建	是	合同，p150
2、设计内容	(1) 东安湖路(活力路至书房路)市政道路及配套设施工程全长 1007.903 米，实施长度 960 米，红线宽度 40 米，两侧绿化带各宽 10 米，建设内容包括道路工程、综合管线(给排水、电力、通讯)、照明及交安工程、绿化工程、桥梁工程、红线外绿化景观工程及其他工程。(2)活力路(桃都大道至驿马河路)市政道路及配套设施工程，规划红线宽度为 30~40m, 双向四一六车道, 设计速度 40km/h 规划为城市次干路。道路全长约 1584.688m。	是	合同，p150
3、合同金额	397.57 万元	是	合同，p151
4、合同签订时间	2023 年 11 月 6 日	是	合同，p153
5、设计阶段图纸 (不超过 2 张)	初步设计阶段	是	图纸, p154

活力路、东安湖路设计合同

GF—2015—0210

2019 版
合同编号：

建设工程设计合同 (市政建设工程)

住房和城乡建设部
国家工商行政管理总局 制定

第一部分 合同协议书

发包人(全称): 成都经开产投建设投资有限公司

设计人(全称): 核工业西南勘察设计研究院有限公司

根据《中华人民共和国民法典》、《中华人民共和国建筑法》及
有关法律规定,遵循平等、自愿、公平和诚实信用的原则,双方就东
安湖路(活力路至书房路)市政道路及配套设施工程、活力路(桃都
大道至驿马河路)市政道路及配套设施工程设计及有关事项协商一
致,共同达成如下协议:

一、工程概况

1.工程名称: 东安湖路(活力路至书房路)市政道路及配套设
施工程、活力路(桃都大道至驿马河路)市政道路及配套设
施工程

2.工程批准、核准或备案文号: 龙发改审批【2023】第35号、龙
发改审批【2023】第36号

3.工程内容及规模: (1)东安湖路(活力路至书房路)市政道路及
配套设
施工程全长1007.903米,实施长度960米,红线宽度40米,两
侧绿化带各宽10米,建设内容包括道路工程、综合管线(给排水、电
力、通讯)、照明及交安工程、绿化工程、桥梁工程、红线外绿化景观
工程及其他工程。(2)活力路(桃都大道至驿马河路)市政道路及配
套设
施工程,规划红线宽度为30~40m,双向四一六车道,设计速度40km/h,
规划为城市次干路。道路全长约1584.688m。

4.工程所在地详细地址: (1)东安湖路(活力路至书房路)市政
道路及配套设施工程建设地点:成都市龙泉驿区东安街道;(2)活力路
(桃都大道至驿马河路)市政道路及配套设施工程地点:成都市龙泉
驿区东安湖片区,西接桃都大道,北至驿马河路。

5.工程投资估算: 50563.5万元。

6.工程进度安排: 设计周期:60日历天,其中方案设计20日历

天，初步设计 20 日历天，施工图设计 20 日历天。

7.工程主要技术标准：满足国家及地方现行法律、法规、规章、标准、规范等要求并通过有关主管部门审查。

二、工程设计范围、阶段与服务内容

1.工程设计范围：详见专用合同条款附件 1。

2.工程设计阶段：详见专用合同条款附件 1。

3.工程设计服务内容：详见专用合同条款附件 1。

工程设计范围、阶段与服务内容详见专用合同条款附件 1。

三、工程设计周期

计划开始设计日期：2023 年 11 月 7 日。

计划完成设计日期：2024 年 1 月 5 日。

具体工程设计周期以专用合同条款及其附件的约定为准。

四、合同价格形式与签约合同价

1.合同价格形式：☐单价合同；☐总价合同；☒其他价格形式

2.签约合同价为：人民币（大写）叁佰玖拾柒万伍仟柒佰零陆元叁角叁分（¥3975706.33 元），含税价。

五、发包人代表与设计人项目负责人

发包人代表：刘华。

设计人项目负责人：王约斌。

六、合同文件构成

本协议书与下列文件一起构成合同文件：

- (1) 中标（选）通知书或委托书（如果有）；
- (2) 招标文件及其附件；
- (3) 投标文件及其附件；
- (4) 专用合同条款及其附件；
- (5) 通用合同条款；

- (6) 发包人要求;
- (7) 技术标准;
- (8) 发包人提供的上一阶段图纸 (如果有);
- (9) 其他合同文件。

在合同履行过程中形成的与合同有关的文件均构成合同文件组成部分。

上述各项合同文件包括合同当事人就该项合同文件所作出的补充和修改, 属于同一类内容的文件, 应以最新签署的为准。

七、承诺

1. 发包人承诺按照法律规定履行项目审批手续, 按照合同约定提供设计依据, 并按合同约定的期限和方式支付合同价款。

2. 设计人承诺按照法律和技术标准规定及合同约定提供工程设计服务。

八、词语含义

本协议书中词语含义与第二部分通用合同条款中赋予的含义相同。

九、签订地点

本合同在成都市龙泉驿区签订。

十、补充协议

合同未尽事宜, 合同当事人另行签订补充协议, 补充协议是合同的组成部分。

十一、合同生效

本合同自法定代表人或其委托代理人签字或盖章且双方盖章并设计人提供履约担保后生效。

十二、合同份数

本合同正本一式捌份，均具有同等法律效力，发包人执伍份，设计人执叁份。

发包人：_____（盖章）

设计人：_____（盖章）

法定代表人或其委托代理人：_____（签字）

法定代表人或其委托代理人：_____（签字）

地 址：_____

地 址：_____

邮政编码：_____

邮政编码：_____

法定代表人：_____

法定代表人：_____

委托代理人：_____

委托代理人：_____

电 话：_____

电 话：_____

电子信箱：_____

电子信箱：_____

开户银行：_____

开户银行：_____

账 号：_____

账 号：_____

纳税人识别号：

何彬

时 间：2023 年 11 月 6 日

设计图纸：

东安湖路（活力路至书房路）市政道路及配套设工程 初步设计文件

（审定版）

工程规模：（大型）

第一册 共一册

单位法人：杨金川

单位技术负责人：田多

审定人：王明

项目负责人：王明

道路专业负责人：王明

电气专业负责人：王明

交通安全设施专业负责人：王明

桥涵专业负责人：王明

景观专业负责人：王明

给水排水专业负责人：王明

资质等级：市政（燃气、轨道交通除外）行业甲级

证书编号：A151000397

设计单位：核工业西南勘察设计研究院有限公司

日期：2023年12月31日

单位地址：成都市二环路东四段208号 电话：028-84540365
电子信箱：cnnc@vip.163.com 传真：028-84540362

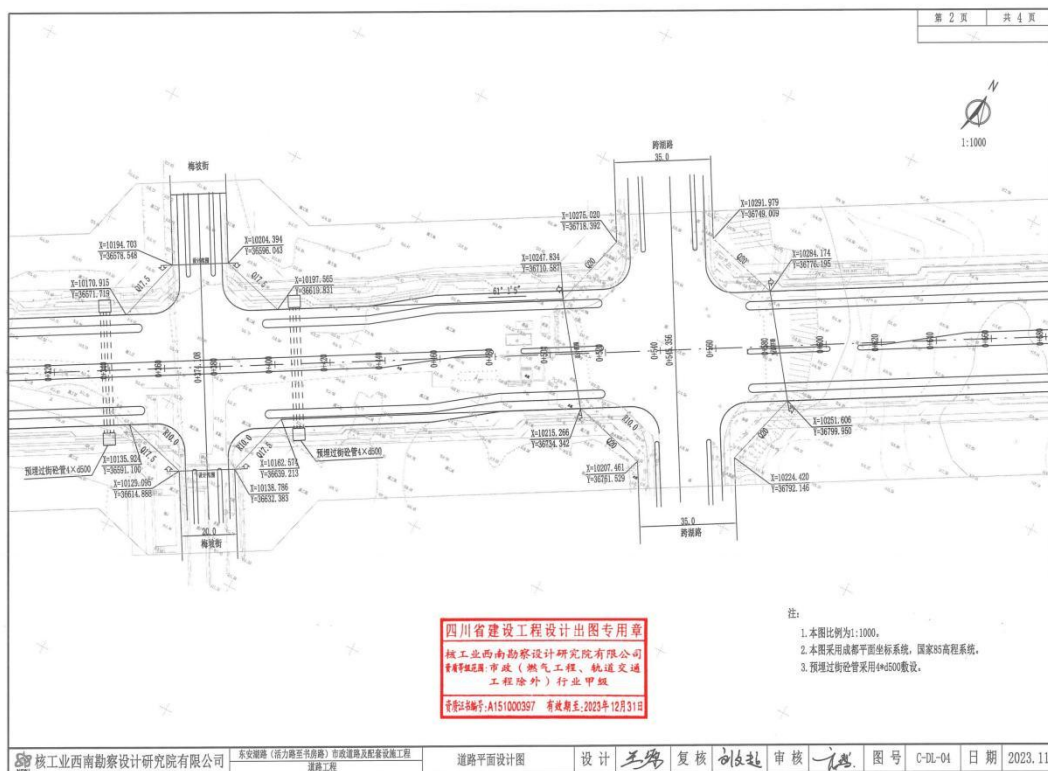

投标文件 4. 项目负责人业绩表

业绩 1 阆中市城市新区市政基础设施建设 PPP 项目勘察设计合同

业绩 1 情况	阆中市城市新区市政基础设施建设 PPP 项目勘察设计合同		
建设单位	阆中市住房和城乡建设局		
建设地址	四川省阆中市		
自查内容	自查情况填报	(是否 符合)	提交何种证明 材料, 页码
1、工程类型	道路新建	是	合同, p158-159
2、设计内容	1. 阆中市新区市政道路、排水管网及停车场建设 PPP 项目: 建设市政道路 33 条及配套雨污水、燃气、供水等管网、三台山隧道入口污水治理杨家坝市政截污干管及泵站、水城片区市政截污干管及泵站、赛城市政截污干管及泵站、马家河便民桥、生态停车场等。 2. 阆中市江城市生活污水处理) 新建污水处理厂座, 处理能力 20000m ³ /d (远期规模 40000m ³ /d) 及配套管网、道路等附属设施。	是	合同, p158-159
3、合同金额	2747.20 万元, 其中设计费 1895.20 万元	是	合同, p159
4、合同签订时间	2023 年 01 月 05 日	是	合同, p157
5、设计阶段图纸 (不超过 2 张)	初步设计阶段	是	图纸, p161

注: 1、提供近 5 年 (2020 年 10 月 1 日至投标截止日) 新建、改扩建市政道路工程设计业绩。

2、业绩最多为 2 项, 如投标人提供的业绩超出数量要求时, 除前 2 项外视为无效, 投标人需根据设计合同额从大到小排序。

3、需提供合同关键页扫描件 (应能清晰明确体现合同名称、设计内容、工程规模、合同价款、合同签订时间、合同签章页等关键信息); 提供设计图纸 (需加盖出图章) (不超过 2 张, 应能清晰体现项目名称、设计阶段、设计时间、人员签名等, 图纸图幅可按比例缩放, 确保相关内容信息准确清晰)

中标通知书:

中标通知书

核工业西南勘察设计研究院有限公司 (中标人名称):

你方于 2022 年 12 月 06 日 (投标日期) 所递交的 阆中市城市新区市政基础设施建设 PPP 项目勘察设计 (项目名称) 勘察设计 / 标段的投标文件已被我方接受, 被确定为中标人。

中标价: 人民币 27472000.00 元 (勘察 8520000.00 元、设计 18952000 元) 。

勘察设计服务期限: 180 日历天 (其中: 勘察 120 日历天、设计 180 日历天)。

完成内容: 勘察包括制订勘察纲要, 进行测绘、勘探、取样、试验、测试、检测、监测等勘察作业, 以及编制工程勘察文件, 测量成果、地质勘察成果等勘察服务并配合施工单位, 解决施工中的勘察问题; 测绘包括本项目原始地貌地形图测量、管线测绘等相关工作; 设计包括本项目的方案设计、初步设计 (含概算)、施工图设计、审查及后续相关服务 (含设计技术交底、设计变更、中间验收、竣工验收等) 工作。

质量: 符合国家法律法规的规定, 满足国家、地方及行业现行勘察设计规范及标准的要求。

项目负责人: 杨晓光。 执业资格证号: 201910020510000822。

请你方在接到本通知书后的 30 日内到 阆中市住房和城乡建设局 (指定地点) 与我方签订勘察设计合同, 并按招标文件第二章“投标人须知”第 7.6 款规定向我方提交履约保证金。

特此通知。

招标人: 阆中市住房和城乡建设局 (盖单位章)

法定代表人: 德宸印银 (签字或盖章)

2022 年 12 月 15 日

建设工程勘察设计公司

工 程 名 称：阆中市城市新区市政基础设施建设 PPP 项目勘察设计

工 程 地 点：阆中市七里、江南、河溪街道办；阆中市江东新区

合 同 编 号：C2022-364

证 书 等 级：工程勘察综合类甲级、市政(燃气、轨道交通除外)行
业甲级、工程测量甲级

发 包 人：阆中市住房和城乡建设局

勘察设计公司：核工业西南勘察设计研究院有限公司

签 订 日 期：二〇二三年一月五日

中华人民共和国建设部
国家工商行政管理局 监制

发 包 人： 阆中市住房和城乡建设局

勘察设计人： 核工业西南勘察设计院有限公司

发包人委托勘察设计人承担阆中市城市新区市政基础设施建设 PPP 项目勘察设计，工程地点为阆中市七里、江南、河溪街道办；阆中市江东新区，经双方协商一致，签订本合同，共同执行。

第一条 本合同签订依据

- 1.1 《中华人民共和国民法典》及《中华人民共和国建筑法》。
- 1.2 国家及地方有关建设工程勘察设计管理法规和规章。
- 1.3 建设工程批准文件。

第二条 勘察设计依据

- 2.1 发包人给勘察设计人的委托书
- 2.2 发包人提交的基础资料
- 2.3 勘察设计人采用的主要技术标准是：国家及行业现行设计规范。

第三条 合同文件的优先次序

构成本合同的文件可视为是能互相说明的，如果合同文件存在歧义或不一致，则根据如下优先次序来判断：

- 3.1 合同书
- 3.2 发包人要求及委托书

第四条 本合同项目的名称，规模、阶段、投资及勘察设计内容：

项目名称：阆中市城市新区市政基础设施建设 PPP 项目勘察设计

建设规模：

(1) 阆中市新区市政道路、排水管网及停车场建设 PPP 项目：建设市政道路 33 条及配套雨污水、燃气、供水等管网、三台山隧道入口污水治理、杨家坝市政截污干管及泵站、水城片区市政截污干管及泵站、赛城市政截污干管及泵站、马家河便民桥、生态停车场等。

(2) 阆中市江东新区城市生活污水处理厂：新建污水处理厂一座，处理能力 20000m³/d（远期规模 40000m³/d）及配套管网、道路等附属设施。

阶段：方案设计、初步设计、施工图设计。

投资估算：约 11.8 亿元。

勘察设计范围：勘察包括制订勘察纲要，进行测绘、勘探、取样、试验、测试、检测、监测等勘察作业，以及编制工程勘察文件，测量成果、地质勘察成果等勘察服务并配合施工单位，解决施工中的勘察问题；测绘包括本项目原始地貌地形图测量、管线测绘等相关工作；设计包括本项目的方案设计、初步设计（含概算）、施工图设计、审查及后续相关服务（含设计技术交底、设计变更、中间验收、竣工验收等）工作。

第五条 发包人向勘察人提交有关资料、文件及时间

序号	资料及文件名称	份数	提交时间	有关事宜
1	设计任务书（相关设计规模、内容、标准）	1	按委托方任务委托书的进度安排	
2	地块 1：500 规划红线图	1	按委托方任务委托书的进度安排	
3	规划设计条件书	1	按委托方任务委托书的进度安排	

第六条 勘察人向发包人交付的勘察设计文件、份数及时间

序号	资料及文件名称	份数	提交时间	有关事宜
1	方案设计文件	4	按业主要求	合同备案并委托方向承接方提交全部资料后
2	初步设计文件（含概算、初勘成果）	8	按业主要求	设计方案通过相关单位正式审批后
3	施工图设计文件（含预算、详勘成果）	8	按业主要求	初步设计通过相关单位正式审批后

第七条 费用

7.1 本合同勘察设计费暂估价为 2747.2 万元。其中设计费为 1895.2 万元，勘察费（含测绘费）为 852 万元。

本次签约合同价（中标价）作为暂估价，最终合同结算价是指：以本项目财政评审的工程建安费作为计费基数，工程设计费用、工程勘察费用按照国家计委建设部《关于发布〈工程勘察、设计收费管理规定〉的通知》

(以下无正文, 为合同签署页。)

发包人: (盖章)

法定代表人

或其委托代理人:

地址:

经办人:

联系方式:

签章日期: 2023年1月8日



勘察设计人: (盖章)

法定代表人

或其委托代理人:

地址:

经办人:

联系方式:

签章日期: 年 月 日



设计图纸：

阆中市城市新区市政基础设施建设 PPP 项目
道路工程（第一批）

初步设计文件

工程规模：（大型）

第一册 共一册

单位法人：杨金川
单位技术负责人：周勇
审定人：王约斌
项目负责人：杨晓光

道路专业负责人：韦英财
电气专业负责人：徐进京
给排水专业负责人：吕开雷
交通安全设施专业负责人：田文杰
景观专业负责人：石英浩

2023年2月 高级工程师
2023年2月 高级工程师
2023年2月 高级工程师
2023年2月 高级工程师
2023年2月 高级工程师

四川省建设工程设计图专用章
资质证书：市政（道路、桥梁、隧道、交通工程）行业甲级
证书编号：A151000397
设计单位：核工业西南勘察设计研究院有限公司
日期：二〇二三年二月

单位地址：成都市二环路东四段 298 号
电子信箱：cnncc@vip.163.com

电话：028-84540365
传真：028-84540362

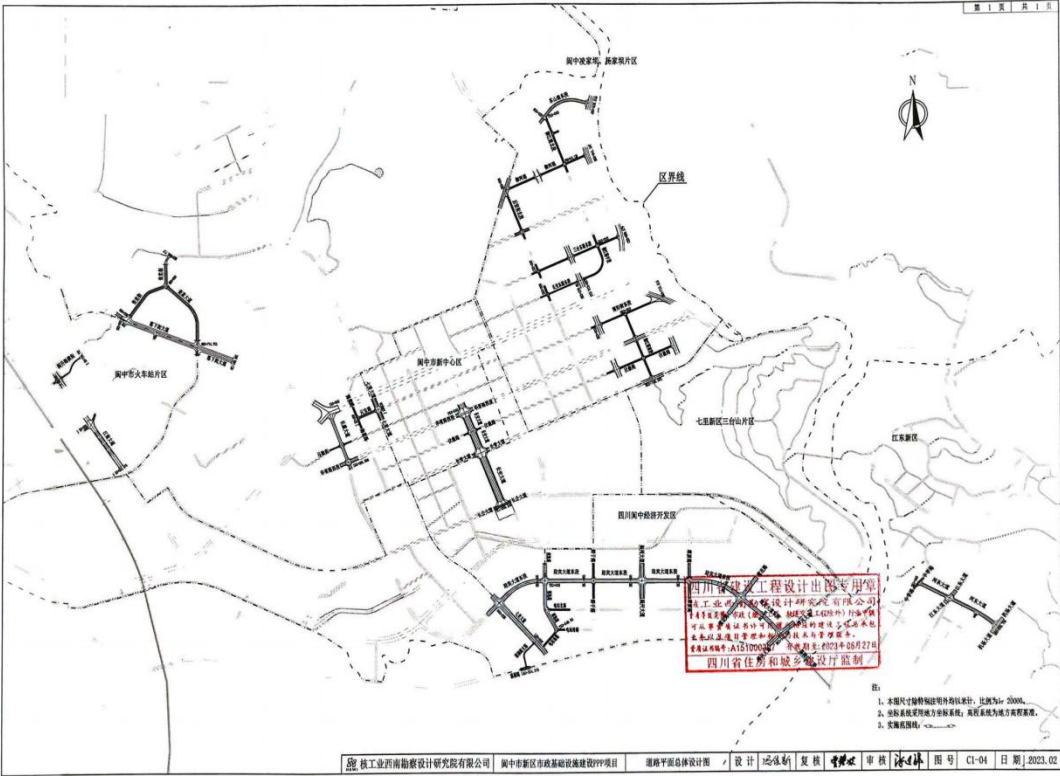

业绩 2 湛江市遂溪中医药特色小镇（一期）智教路和智思路工程设计合同

业绩 2 情况	湛江市遂溪中医药特色小镇（一期）智教路和智思路工程设计合同		
建设单位	遂溪县城市管理和综合执法局		
建设地址	广东省湛江市		
自查内容	自查情况填报	（是否符合）	提交何种证明材料，页码
1、工程类型	道路新建	是	合同，p164-165
2、设计内容	本项目为湛江市遂溪中医药特色小镇(一期)智教路和智思路工程，主要建设智教路和智思路及其配套设施(双向四车道，采用沥青路面结构)。其中智教路长 1976 米，道路宽度 30 米；智思路长 1984 米，道路宽度 30 米。	是	合同，p164-165
3、合同金额	846.59 万元	是	合同，p165
4、合同签订时间	2022 年 12 月 28 日	是	合同，p166
5、设计阶段图纸（不超过 2 张）	施工图阶段	是	图纸，p168

合同关键页

C2023-004

建设工程勘察和设计合同 (设计部分)

项 目 名 称：湛江市遂溪中医药特色小镇（一期）智教路和
智思路工程

工 程 地 点：湛江市遂溪县遂城镇智教路和智思路

合 同 编 号：

设计证书等级：市政（燃气工程、轨道交通工程除外）行业甲级

发包人：遂溪县城市管理和综合执法局

设计人：核工业西南勘察设计研究院有限公司

签 订 日 期：二〇二〇年十二月十一日

中华人民共和国建设部监制

国家工商行政管理局监制

发包人（招标人、建设单位）：遂溪县城市管理和综合执法局

设计人：核工业西南勘察设计研究院有限公司

2022 年 月 日，经公开招标，设计人被评定为中标人。现发包人（建设单位）委托设计人承担湛江市遂溪中医药特色小镇（一期）智教路和智思路工程设计工作，工程地点为湛江市遂溪县遂城镇智教路和智思路，经发包人（建设单位）、设计人协商一致，签订本合同，共同执行。

第一条 本合同签订依据。

1.1 《中华人民共和国合同法》、《中华人民共和国建筑法》。

1.2 国家及地方有关建设工程勘察和设计管理法规和规章。国家计委、建设部关于发布《工程勘察和设计收费管理规定》的通知（计价格〔2002〕10号）。

1.3 建设工程批准文件。

第二条 设计依据

2.1 发包人（建设单位）给设计人的委托书/中标通知书

2.2 发包人（建设单位）提交的基础资料

2.3 设计人采用的主要技术标准包括：国家或本地区其它相关规范。

第三条 合同文件的优先次序

构成本合同的文件可视为是能互相说明的，如果合同文件存在歧义或不一致，则根据如下优先次序来判断：

3.1 合同书

3.2 中标通知书/委托书

3.3 发包人的要求

3.4 技术规范

3.5 招标文件

3.6 投标文件

第四条 本合同项目的名称、规模、设计阶段、投资及设计内容：

主要建设内容为：

本项目为湛江市遂溪中医药特色小镇（一期）智教路和智思路工程，主要建设智教路和智思路及其配套设施（双向四车道，采用沥青砼路面结构）。其中智教路长 1976 米，道路宽度 30 米；智思路长 1984 米，道路宽度 30 米。建设内容包括道路工程、交通工程、给排水工程、路灯工程、美化工程、电力改造、土方

工程等基础配套设施，本项目总投资 36066.30 万元，其中建筑安装工程费为 28326.41 万元。

主要工作内容为：本项目范围内的方案设计、初步设计（含概算）和施工图设计及施工图预算编制（施工图预算编制单位须具有相应资质）等。由于该项目涉及高压电线迁改，设计范围需包含高压电线迁改方案设计，若设计中标人无相关资质，该部分可依法分包设计。

第五条 发包人（建设单位）向设计人提交的有关资料、文件及时间

序号	资料及文件名称	份数	内容要求	提交时间
1	中标通知书/委托书	1		年 月 日
2	项目可行性研究报告	1		年 月 日
3	1/500 地形图及电子文件	1		年 月 日
4	1/2000 地形图及电子文件	1		年 月 日
5	其他与项目相关的资料			

第六条 设计人向发包人（建设单位）交付的设计文件、份数、地点及时间

序号	资料及文件名称	份数	内容要求	提交时间
1	方案设计成果文件	10		年 月 日
2	初步设计（含设计概算）	10		年 月 日
3	初步设计修编（含设计概算修编）	10		年 月 日
4	施工图设计（含施工图预算）	10		年 月 日
5	各种设计图电子文件（非加密且可编辑的 CAD 图纸）	1		年 月 日
6	以上电子文件（非加密且可编辑的）	1		年 月 日
备注	以上成果及图纸为通过评审后的提供给发包人。评审过程中需要的图纸由设计人按需要提供。			

第七条 费用

根据公开招标结果，本项目中标下浮率为 0%，工程设计费暂定为人民币 846.59 万元。设计费中标价已包含项目开工后所有服务费用（如设计变更等），发包人不再另行支付。最终设计费以财政部门审定预算的建安费为基价计算。

第八条 支付方式

8.1 设计费支付办法：本合同生效后，发包人（建设单位）按合同约定向设计人支付设计费。

8.2 设计费按照工作完成阶段予以支付：

8.2.1 完成整个工程设计方案修改及深化并经专家评审通过后，成果文件提交给发包人，并经发包人确认后，并收到设计人付费申请后 30 天内支付合同暂定

发包人（建设单位）：

（盖章）

法定代表人：

委托代理人：

地址：

邮政编码：

电话：

传真：

签订日期：2022 年 12 月 28 日

设计人名称：核工业西南勘察设计研究院

有限公司

（盖章）

法定代表人：

委托代理人：

地址：成都市锦江区二环路东四段

298 号

邮政编码：610061

电话：028-84540357

传真：

开户银行：中国银行股份有限公司成都开

发西区支行

银行帐号：127957702458

签订日期：2022 年 12 月 28 日

业主证明:

业主证明

兹证明:核工业西南勘察设计研究院有限公司承担我单位湛江市遂溪中医药特色小镇(一期)智教路和智思路工程(项目名称)的设计工作。

项目负责人:杨晓光

项目概算总投资:35584.17万元

工程规模:项目为湛江市遂溪中医药特色小镇(一期)智教路和智思路工程,主要建设智教路和智思路及其配套设施(双向四车道,采用沥青砼路面结构)。其中智教路长2021.064米,道路宽度30米;智思路长2048.283米,道路宽度30米。建设内容包括道路工程、交通工程、给排水工程、路灯工程、美化工程、电力改造、土方工程等基础配套设施,本项目概算总投资35584.17万元,其中建筑安装工程费为28312.70万元。

项目类型:市政道路

工作内容:本项目范围内的方案设计、初步设计(含概算)和施工图设计及施工图预算编制(施工图预算编制单位须具有相应资质)等。由于该项目涉及高压电线迁改,设计范围需包含高压电线迁改方案设计,若设计中标人无相关资质,该部分可依法分包设计。

该项目设计成果文件于2023年03月15日通过施工图设计文件审查,并达到合格标准,到目前为止履约情况良好。

特此证明。

证明单位:遂溪县城市管理和综合执法局

日期:2024年02月28日



设计图纸：

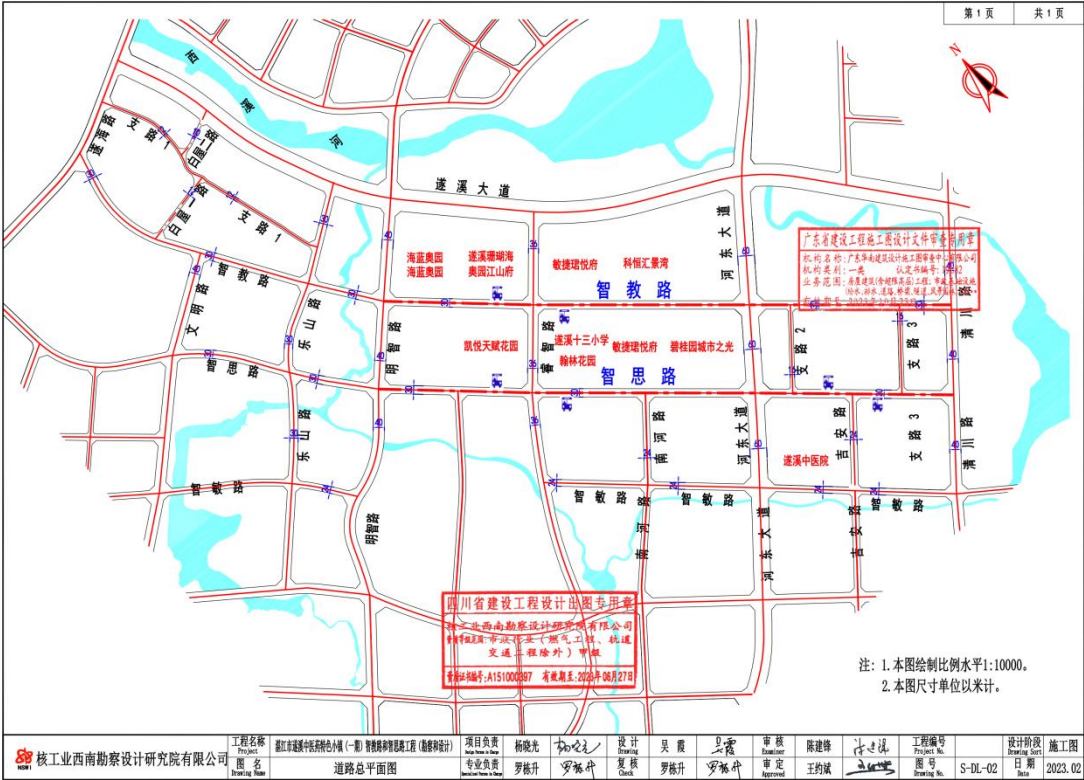

投标附件 5. 企业百县千镇万村高质量发展工程帮扶业绩一览表

企业百县千镇万村高质量发展工程帮扶业绩一览表

投标人名称：核工业西南勘察设计研究院有限公司

序号	百县千镇万村高质量发展工程名称	合同签订时间	帮扶金额 (万元)	建设地点 (市级)	备注
1	鹅埠街道下北村田园景观带 规划设计项目	2024. 11. 25	帮扶金额约 20 万元	深圳市	/
2	/	/	/	/	/

1. 业绩证明材料须提供合同原件扫描件（需包含封面和完整的协议书）；未提供证明材料的，不予计取。

2. 业绩提供不超过 2 项，如提交业绩超过 2 项，只计取前 2 项。

3. 提供建设行业主管部门出具已完工帮扶业绩证明（含金额）。

业绩 1：鹅埠街道下北村田园景观带规划设计项目

深圳市深汕特别合作区“百县千镇万村高质量发展工程”

企业帮扶协议

项目名称：鹅埠街道下北村田园景观带规划设计项目

甲 方：深圳市深汕特别合作区鹅埠办事处

乙 方：核工业西南勘察设计研究院有限公司

本协议共 5 页（不含封面）

被帮扶单位（甲方）：深圳市深汕特别合作区鹅埠办事处

统一社会信用代码：11441521007247460R

法定代表人：吴达林

住所地：深圳市深汕特别合作区鹅埠镇中兴南路 100 号

帮扶单位（乙方）：核工业西南勘察设计研究院有限公司

统一社会信用代码：91510000727474928K

法定代表人：李辉良

住所地：成都市锦江区二环路东四段 298 号

根据《中华人民共和国民法典》《中华人民共和国公益事业捐赠法》及相关法律法规，甲、乙双方就本帮扶项目相关事宜，乙方自愿对深圳市深汕特别合作区鹅埠街道下北村田园景观带规划设计项目（以下简称“下北村项目”）予以援建帮扶。在遵循平等、自愿、公平和诚实信用的基础上协商一致，订立本协议，各方达成协议如下：

为贯彻落实省委、省政府和市委、市政府及区党工委、区管委会关于实施“百县千镇万村高质量发展工程”“建设红色美丽乡村试点工作”的决策部署，遵循新发展理念，以构建城乡区域协调发展新格局为目标，结合大安红色村实际建设所需，发挥企业所长，促进乡村振兴。

一、帮扶内容

1、乙方依据甲方提供的工程基础资料、初步设计思路以及相关要求，为甲方完成下北村项目设计方案的编制工作，确保设计方案符合国家相关

规范、标准以及工程实际需求。

2、根据甲方或有关部门反馈意见，对设计方案进行深化，确保最终方案符合下北村实际需求及工程建设规范。

3、乙方协助第三方完成方案转施工图，在施工图转化时提供设计理念，提出相关改善建议、纠偏措施，包括但不限于细化施工工艺流程、优化材料选用、完善结构设计细节等，以提高设计方案的可行性与经济性。

二、帮扶期限及帮扶范围

1、本帮扶协议自双方签字（或盖章）之日起生效，至设计方案通过甲方或相关局办单位审核并完成深化设计方案为止。如因不可抗力或甲方原因导致期限延误，双方另行协商确定新的时间节点。

2、乙方帮扶范围为：下北村项目概念方案工作。

三、双方权利与义务

（一）甲方权利与义务

1、甲方有权要求乙方按照本协议约定的内容、标准完成设计方案帮扶工作，对乙方提交的设计方案提出合理的修改意见。

2、甲方发挥土地、资源等方面的优势，配合乙方在设计过程中遇到的困难和问题，做好协调解决工作。甲方应当根据乙方需要，向乙方提供工程相关的基础资料，包括但不限于乡村现状资料、文化历史资料、建设需求及相关规划要求等信息，并保证资料的真实性、准确性与完整性。

3、甲方为乙方开展设计工作提供必要的协助与支持，包括但不限于安排与相关部门或人员的沟通协调会议、提供必要的办公场地或设备（如有需要）等。

4、按照本协议约定使用乙方提供的设计方案，不得擅自修改或转让给第三方使用。

（二）乙方权利与义务

1、有权要求甲方按照本协议约定提供相关资料和协助。

2、乙方应当组建专业的设计团队，配备具备相应资质和经验的设计人员开展设计工作。严格遵守国家法律法规、工程建设标准以及行业规范，确保设计方案的科学性、合理性、创新性与可行性。

3、在设计过程中与甲方保持密切沟通，及时向甲方沟通设计进展情况，根据甲方的合理意见对设计方案进行修改完善。

4、在设计方案完成后，向甲方提供完整的设计文件，包括设计图纸、说明书、计算书等，并配合相关部门汇报设计方案、解答相关疑问等工作。

四、帮扶投入

1、经甲乙双方评估，本帮扶项目乙方的帮扶投入约 20 万元。帮扶投入包含乙方完成设计方案编制、深化设计方案与施工估算文件编制等本合同约定范围内乙方帮扶工作的所有费用。若乙方完成本合同帮扶项目需投入资金超过 20 万元的，超过部分仍由乙方承担。

五、知识产权与保密条款

1、乙方所完成的设计方案的知识产权归甲方所有，甲方有权在本工程范围内使用该设计方案进行施工建设及相关宣传推广活动，未经甲方书面同意，乙方不得擅自将设计方案用于其他项目或授权第三方使用。

2、双方应对在履行本协议过程中知悉的对方商业秘密、技术秘密以及其他敏感信息予以保密。未经对方书面同意，任何一方不得向第三方披

露或使用。本条款的保密义务不随本合同的解除、终止而灭失。

六、协议变更与解除

1、经双方协商一致，可以书面形式变更或解除本协议。

2、若乙方未能按照要求时间提交设计方案或修改方案，经甲方书面催告后在合理期限内仍未完成的，甲方有权解除本协议，不结算任何费用，甲方另行委托第三方开展设计工作，费用由乙方承担。

七、争议解决

本协议未尽事宜，应当双方友好协商解决，如未能达成一致，可提交行业主管部门协调，协调后如争议仍未能达成一致，则以《中华人民共和国民法典》《中华人民共和国公益事业捐赠法》为准解决，双方仍有争议的应向甲方所在地有管辖权的法院起诉解决。

八、其他条款



1、本协议签订后，项目设计方案提交给甲方确定修改意见，并将本项目协议、最终形成的设计方案、施工估算文件原件报送至甲方备案。

2、鉴于帮扶协议具有公益性，乙方确认本协议为不可撤销协议。

3、本协议一式陆份，甲方执肆份，乙方执贰份，具有同等法律效力。

4、本协议未尽事宜，双方可另行签订补充协议，补充协议与本协议具有同等法律效力。补充协议内容与本协议不一致的，以补充协议为准。

本页无正文，为协议签署页。

<p>甲 方</p>	<p>甲方（盖章）：深圳市深汕特别合作区鹅埠办事处</p> <p>法定代表人/委托代理人：</p> <p>通讯地址：深圳市深汕特别合作区鹅埠镇中兴南路 100 号</p> <p>签订日期：2024 年 11 月 25 日</p>
<p>乙 方</p>	<p>乙方（盖章）：核工业西南勘察设计研究院有限公司</p> <p>法定代表人/委托代理人：</p> <p>通讯地址：成都市锦江区二环路东四段 298 号</p> <p>签订日期：2024 年 11 月 28 日</p>

业绩证明:

业绩证明

鹅埠街道下北村田园景观带规划设计项目是深圳市深汕特别合作区“百县千镇万村高质量发展工程”项目之一，我办事处于2024年11月与核工业西南勘察设计研究院有限公司签订了《鹅埠街道下北村田园景观带规划设计项目企业帮扶协议》。协议约定本项目的帮扶范围为概念方案工作，项目负责人为石英浩。

核工业西南勘察设计研究院有限公司已于2025年1月完成了协议约定的工作内容，并提交成果至我办事处，履约情况优秀。

特此证明。

证明单位：深圳市深汕特别合作区鹅埠办事处



图纸：



投标附件 6. 拟投入项目团队人员一览表

拟投入项目团队人员一览表

序号	姓名	出生年月	注册资格	职称	专业/团队职务	社保购买单位
1	杨晓光	1981.05	注册土木工程师（道路工程）/AD245100734	市政道路桥梁设计高级工程师	项目负责人	核工业西南勘察设计院有限公司
2	王毅	1985.12	注册土木工程师（岩土）/AY195101591	水文地质工程地质与环境地质专业高级工程师	岩土专业负责人	核工业西南勘察设计院有限公司
3	胡馨	1988.01	注册土木工程师（道路工程）/AD245100009	市政道路桥梁设计专业高级工程师	道路专业负责人	核工业西南勘察设计院有限公司
4	诸葛宇宇	1987.12	注册土木工程师（道路工程）/AD245100716	交通（道路与桥梁〈含隧道〉）专业高级工程师	桥梁专业负责人	核工业西南勘察设计院有限公司
5	钟勇	1971.05	/	隧道专业高级工程师	隧道专业负责人	核工业西南勘察设计院有限公司
6	姚雨	1986.07	注册土木工程师（道路工程）/AD245100495	市政道路桥梁工程专业高级工程师	交通专业负责人	核工业西南勘察设计院有限公司
7	吕开雷	1982.03	注册公用设备工程师（给水排水）/CS135100422	给排水设计专业高级工程师	给排水专业负责人	核工业西南勘察设计院有限公司
8	张群伟	1979.07	注册电气工程师（供配电）/DG155100592	建筑电气专业高级工程师	电气专业负责人	核工业西南勘察设计院有限公司
9	黄贵松	1982.09	注册公用设备工程师（动力）/CD205100273	暖通设计专业高级工程师	燃气专业负责人	核工业西南勘察设计院有限公司
10	石英浩	1981.11	/	园林景观设计专业高级工程师	景观绿化专业负责人	核工业西南勘察设计院有限公司
11	冯立彩	1988.09	一级造价工程师/建[造]11235100020779	工程造价专业高级工程师	造价专业负责人	核工业西南勘察设计院有限公司

注：

- 1、须随本表提交表中人员的执业注册资格证书（或职称证书）及毕业证原件扫描件；
- 2、表中人员均须在建设行政主管部门信息管理系统中提前完成备案；
- 3、本表应按专业依次填写，不足时可续页；
- 4、拟投入项目团队人员配备需满足项目基本人员需求表；
- 5、专业负责人不得由项目负责人兼任，若兼任则视为未投入该专业负责人。

项目基本人员需求表

专业	职称或注册要求	专业工作年限	人数上限	备注
项目负责人	道路与桥梁高级工程师或以上	10	1	符合要求
岩土专业负责人	中级工程师及以上	5	1	符合要求
道路专业负责人	中级工程师及以上	5	1	符合要求
桥梁专业负责人	中级工程师及以上	5	1	符合要求
隧道专业负责人	中级工程师及以上	5	1	符合要求
交通专业负责人	中级工程师及以上	5	1	符合要求
给排水专业负责人	中级工程师及以上	5	1	符合要求
电气专业负责人	中级工程师及以上	5	1	符合要求
燃气专业负责人	中级工程师及以上	5	1	符合要求
景观绿化专业负责人	中级工程师及以上	5	1	符合要求
造价专业负责人	中级工程师及以上	5	1	符合要求

备注：1、投标人须严格按照《项目基本人员需求表》要求填报项目负责人与其他专业负责人，上述人员不得兼任。

2、提供职称证和注册证复印件。

杨晓光-项目负责人



首页 > 人员数据 > 人员列表 >

手机查看

杨晓光					
证件类型	居民身份证	证件号码	522230*****35	性别	男
注册证书所在单位名称	核工业西南勘察设计研究院有限公司				

执业注册信息 个人工程业绩 个人业绩技术指标 不良行为 良好行为 黑名单记录

注册土木工程师（道路工程）

注册单位: 核工业西南勘察设计研究院有限公司 证书编号: AD245100734 注册编号/执业印章号: 5100039-AD023

注册专业: 不分专业 有效期: 2027年12月31日

2024-06-27 - 初始申请

核工业西南勘察设计研究院有限公司

查看证书变更记录 (1) ^

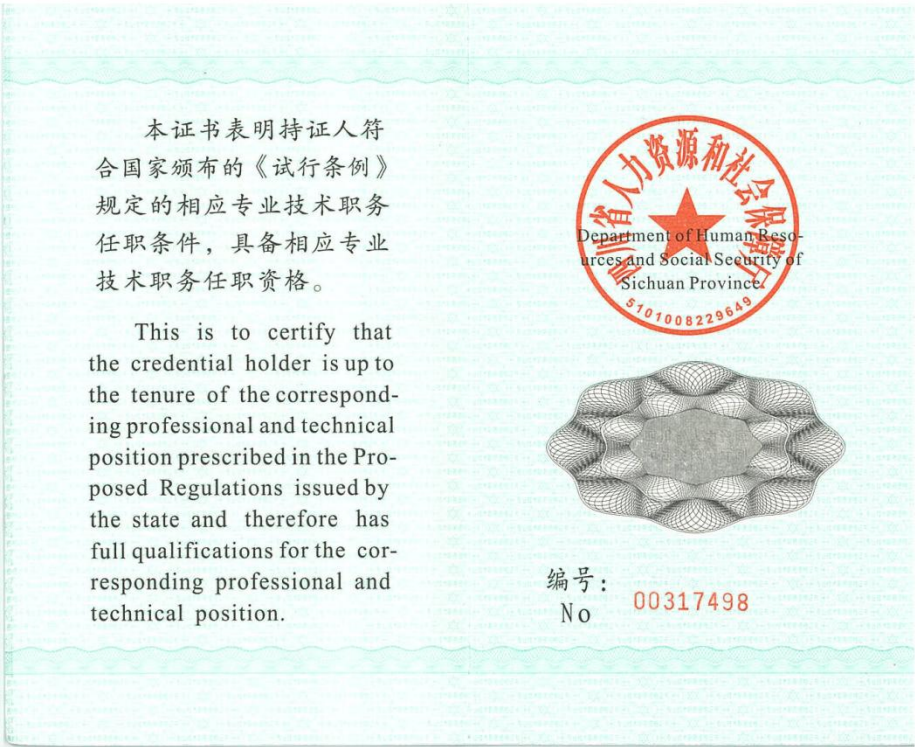

姓名	杨晓光	
性别	男	
身份证号	522230198105150435	
专业名称	市政道路桥梁设计	
资格名称	高级工程师	四川省建筑工程技术高级 职务评审委员会 评审组织
		四川省人力资源和社会保障厅 审批机关
		川人社办发[2018]22号 批准文号
		2017.11.14 批准时间

人员信息 导出excel 导出json 导出xml

请选择

核工业西南勘察设计研究院有限公司

杨晓光

搜索

序号	姓名	企业名称	类别	证书编号
1	杨晓光	核工业西南勘察设计研究院有限公司	注册土木工程师	AY175101158
2	杨晓光	核工业西南勘察设计研究院有限公司	注册土木工程师	AD245100734
3	杨晓光	核工业西南勘察设计研究院有限公司	职称人员	00317498
4	杨晓光	核工业西南勘察设计研究院有限公司	注册结构工程师	S144202136

显示第 1 到第 4 条记录，总共 4 条记录

当前位置： 首页 > 工程建设服务 > 企业信息

返回

人员证件信息

注册人员：

序号	姓名	证书编号	注册证书类别	注册资格等级	注册专业	注册有效期
1	杨晓光	AY175101158	注册土木工程师	无等级	岩土	2026-12-31
2	杨晓光	AD245100734	注册土木工程师	无等级	道路工程	2027-12-31
3	杨晓光	S144202136	注册结构工程师	一级		2027-12-31

职称人员：

序号	姓名	职称专业	职称等级	职称证编号	职称发证日期
1	杨晓光	市政道路桥梁设计	高级	00317498	2017-11-14

四川省社会保险单位参保证明

单位名称：核工业西南勘察设计研究院有限公司 单位社保编号 10010025213 当前参保地：成都市市本级
参保险种：企业职工基本养老保险, 失业保险, 工伤保险 (2024年11月-2025年10月)



缴费月份	缴费情况							
	企业职工养老保险		机关事业单位养老保险		失业保险		工伤保险	
	企业缴费人数	企业缴费金额	机关缴费人数	机关缴费金额	缴费人数	缴费金额	缴费人数	缴费金额
202411	950	1320409.2		0	950	55017.05	966	39240.28
202412	939	1306685.04		0	939	54445.21	955	38837.69
202501	928	1305767.04		0	928	54406.96	943	48480.93
202502	922	1299350.64		0	922	54139.61	935	48166.25
202503	907	1280758.56		0	907	53364.94	922	47563.91
202504	909	1284203.52		0	909	53508.48	924	47690.21
202505	906	1279559.04		0	906	53314.96	921	47519.9
202506	893	1262656.8		0	893	52610.7	905	46781.04
202507	896	1263856.56		0	896	52660.69	908	46824.95
202508	898	1264546.08		0	898	52689.42	910	46850.19
202509	894	1259714.88		0	894	52488.12	906	46673.04
202510	889	1254285.12		0	889	52261.88	901	46473.96
欠费情况（从单位初次参保时间2006年03月截至2023年12月）								
险种	企业养老保险（本金）		机关养老保险（本金）		失业保险（本金）		工伤保险（本金）	
累计欠费（元）	0		0		0		0	

人员缴费信息(2024年11月-2025年10月)

序号	证件号码	姓名	养老保险			失业保险		工伤保险	
			养老类型	本单位首次缴费开始时间	期间累计缴费月数	本单位首次缴费开始时间	期间累计缴费月数	本单位首次缴费开始时间	期间累计缴费月数
1	371321198809273740	冯立彩	企业职工养老	202411	12	202411	12	202411	12
2	370832198203041318	吕开雷	企业职工养老	202411	12	202411	12	202411	12
3	43250319860715567X	姚雨	企业职工养老	202411	12	202411	12	202411	12
4	511202197907096634	张群伟	企业职工养老	202411	12	202411	12	202411	12
5	513101198512216018	王毅	企业职工养老	202411	12	202411	12	202411	12
6	513001198801100227	胡馨	企业职工养老	202411	12	202411	12	202411	12
7	450332198712020614	诸葛宇宇	企业职工养老	202411	12	202411	12	202411	12

8	510102197105136618	钟勇	企业职工养老	202411	12	202411	12	202411	12
9	522230198105150435	杨晓光	企业职工养老	202411	12	202411	12	202411	12
10	510211198111232514	石英浩	企业职工养老	202411	12	202411	12	202411	12
11	513622198209124793	黄贵松	企业职工养老	202411	12	202411	12	202411	12

打印时间：2025年11月14日

- 说明：1. 本证明采用电子验证方式，不再加盖红色鲜章。如需验证，请登陆<https://www.schrss.org.cn/scgglw/06zmyz/toPage.do>，凭验证码 n H p G N 3 y G E w a r t p J A t W Y 3 验证。验证码有效期至2026年02月14日（有效期三个月）。
2. 如对2023年12月及以前的参保证明内容有异议的，请到参保地社保经办机构核实；2024年1月及以后的缴费情况按照税务部门反馈的实际到账情况记录。
3. “欠费情况”仅提供2023年12月及之前欠缴纳社会保险费的情况。
4. 2024年1月1日起，由税务部门征收社会保险费，缴费记录可能存在滞后。

王毅-岩土专业负责人





中华人民共和国住房和城乡建设部 www.mohurd.gov.cn

全国建筑市场监管公共服务平台



建设工程企业

从业人员

建设项目

诚信记录

请输入关键词，例如企业名称、统一社会信用代码

搜索

首页

监管动态

数据服务

信用建设

建筑工人

政策法规

电子证照

网站动态

首页 > 人员数据 > 人员列表 >

手机查看

王毅

证件类型	居民身份证	证件号码	513101*****18	性别	男
注册证书所在单位名称	核工业西南勘察设计研究院有限公司				

执业注册信息

个人工程业绩

不良行为

良好行为

黑名单记录

注册监理工程师

注册单位：核工业西南勘察设计研究院有限公司

证书编号：00752698

注册编号：51029597

注册专业：农林工程

有效期：2026年01月09日

注册专业：市政公用工程

有效期：2026年01月09日

暂无证书变更记录

一级注册建造师

注册单位：核工业西南勘察设计研究院有限公司

注册编号：川1512020202101703

注册专业：市政公用工程

有效期：2024年04月15日

查看证书变更记录 (1)

注册土木工程师（岩土）

注册单位：核工业西南勘察设计研究院有限公司

证书编号：AY195101591

注册编号：5100039-AY037

注册专业：不分专业

有效期：2025年12月31日

暂无证书变更记录

本证书表明持证人符合国家颁布的《试行条例》规定的相应专业技术职务任职条件，具备相应专业技术职务任职资格。

This is to certify that the credential holder is up to the tenure of the corresponding professional and technical position prescribed in the Proposed Regulations issued by the state and therefore has full qualifications for the corresponding professional and technical position.

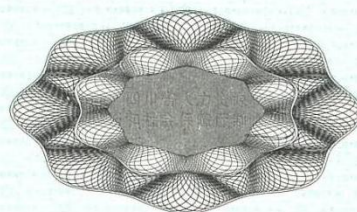

编号:
No 00317596

姓 名 王 毅

性 别 男

身份证号 513101198512216018

专业名称 水文地质
工程地质与环境地质

资格名称 高级工程师



四川省地质矿产勘查专业技术
评审组织 职务任职资格高级评审委员会

审批机关 四川省人力资源和社会保障厅

批准文号 川人社办发[2018]158号

批准时间 2018.05.24

今天是2025年11月14日，星期五，欢迎您访问深圳市住房和建设局网站。IPv6

无障碍 进入关怀版 繁體版 手机版

深圳市住房和建设局

首页 信息公开 政务服务 互动交流

请输入关键词

当前位置： 首页 > 工程建设服务 > 人员信息

返回主题

人员信息

导出excel 导出json 导出xml

请选择

核工业西南勘察设计研究院有限公司

王毅

搜索

序号	姓名	企业名称	类别	证书编号
1	王毅	核工业西南勘察设计研究院有限公司	职称人员	资登2720221232447
2	王毅	核工业西南勘察设计研究院有限公司	注册土木工程师	AY195101591
3	王毅	核工业西南勘察设计研究院有限公司	职称人员	00317596

显示第 1 到第 3 条记录，总共 3 条记录

今天是2025年11月14日，星期五，欢迎您访问深圳市住房和建设局网站。IPv6

无障碍 进入关怀版 繁體版 手机版

深圳市住房和建设局

首页 信息公开 政务服务 互动交流

请输入关键词

当前位置： 首页 > 工程建设服务 > 人员信息

返回主题

【返回】

人员证件信息

注册人员：

序号	姓名	证书编号	注册证书类别	注册资格等级	注册专业	注册有效期
1	王毅	AY195101591	注册土木工程师	无等级	岩土	2025-12-31

职称人员：

序号	姓名	职称专业	职称等级	职称证编号	职称发证日期
1	王毅	咨询工程师（投资）	无	资登2720221232447	2022-12-26
2	王毅	水文地质、工程地质 与环境地质	高级	00317596	2018-05-24

四川省社会保险单位参保证明

单位名称：核工业西南勘察设计研究院有限公司 单位社保编号 10010025213 当前参保地：成都市市本级
参保险种：企业职工基本养老保险，失业保险，工伤保险(2024年11月-2025年10月)



缴费月份	缴费情况							
	企业职工养老保险		机关事业单位养老保险		失业保险		工伤保险	
	企业缴费人数	企业缴费金额	机关缴费人数	机关缴费金额	缴费人数	缴费金额	缴费人数	缴费金额
202411	950	1320409.2		0	950	55017.05	966	39240.28
202412	939	1306685.04		0	939	54445.21	955	38837.69
202501	928	1305767.04		0	928	54406.96	943	48480.93
202502	922	1299350.64		0	922	54139.61	935	48166.25
202503	907	1280758.56		0	907	53364.94	922	47563.91
202504	909	1284203.52		0	909	53508.48	924	47690.21
202505	906	1279559.04		0	906	53314.96	921	47519.9
202506	893	1262656.8		0	893	52610.7	905	46781.04
202507	896	1263856.56		0	896	52660.69	908	46824.95
202508	898	1264546.08		0	898	52689.42	910	46850.19
202509	894	1259714.88		0	894	52488.12	906	46673.04
202510	889	1254285.12		0	889	52261.88	901	46473.96
欠费情况（从单位初次参保时间2006年03月截至2023年12月）								
险种	企业养老保险（本金）		机关养老保险（本金）		失业保险（本金）		工伤保险（本金）	
累计欠费（元）	0		0		0		0	

人员缴费信息(2024年11月-2025年10月)

序号	证件号码	姓名	养老保险			失业保险		工伤保险	
			养老类型	本单位首次缴费开始时间	期间累计缴费月数	本单位首次缴费开始时间	期间累计缴费月数	本单位首次缴费开始时间	期间累计缴费月数
1	371321198809273740	冯立彩	企业职工养老	202411	12	202411	12	202411	12
2	370832198203041318	吕开雷	企业职工养老	202411	12	202411	12	202411	12
3	43250319860715567X	姚雨	企业职工养老	202411	12	202411	12	202411	12
4	511202197907096634	张群伟	企业职工养老	202411	12	202411	12	202411	12
5	513101198512216018	王毅	企业职工养老	202411	12	202411	12	202411	12
6	513001198801100227	胡馨	企业职工养老	202411	12	202411	12	202411	12
7	450332198712020614	诸葛宇宇	企业职工养老	202411	12	202411	12	202411	12

8	510102197105136618	钟勇	企业职工养老	202411	12	202411	12	202411	12
9	522230198105150435	杨晓光	企业职工养老	202411	12	202411	12	202411	12
10	510211198111232514	石英浩	企业职工养老	202411	12	202411	12	202411	12
11	513622198209124793	黄贵松	企业职工养老	202411	12	202411	12	202411	12

打印时间：2025年11月14日

- 说明：1. 本证明采用电子验证方式，不再加盖红色鲜章。如需验证，请登陆<https://www.schrss.org.cn/schgw/bozmyz/toPage.do>，凭验证码 n H p G N 3 y G E w a r t p J A t W Y 3 验证。验证码有效期至2026年02月14日（有效期三个月）。
2. 如对2023年12月及以前的参保证明内容有异议的，请到参保地社保经办机构核实；2024年1月及以后的缴费情况按照税务部门反馈的实际到账情况记录。
3. “欠费情况”仅提供2023年12月及之前欠缴纳社会保险费的情况。
4. 2024年1月1日起，由税务部门征收社会保险费，缴费记录可能存在滞后。

胡馨-道路专业负责人





中华人民共和国住房和城乡建设部 www.mohurd.gov.cn

全国建筑市场监管公共服务平台



建设工程企业

从业人员

建设项目

诚信记录

请输入关键词，例如企业名称、统一社会信用代码

搜索

首页

监管动态

数据服务

信用建设

建筑工人

政策法规

电子证照

问题解答

网站动态

动态核查

首页 > 人员数据 > 人员列表 >

手机查看

胡馨

证件类型	居民身份证	证件号码	513001*****27	性别	女
注册证书所在单位名称	核工业西南勘察设计研究院有限公司				

执业注册信息

个人工程业绩

个人业绩技术指标

不良行为

良好行为

黑名单记录

注册土木工程师（道路工程）

注册单位：核工业西南勘察设计研究院有限公司

证书编号：AD245100009

注册编号/执业印章号：5100039-AD002

注册专业：不分专业

有效期：2027年06月30日

查看证书变更记录（1）

一级注册建造师

注册单位：核工业西南勘察设计研究院有限公司

注册编号/执业印章号：川1512013201413825

注册专业：市政公用工程

有效期：2028年03月02日

注册专业：建筑工程

有效期：2027年12月09日

查看证书变更记录（8）

本证书表明持证人符合
国家颁布的《试行条例》
规定的相应专业技术职务
任职条件，具备相应专业
技术职务任职资格。

This is to certify that
the credential holder is up to
the tenure of the correspond-
ing professional and technical
position prescribed in the Pro-
posed Regulations issued by
the state and therefore has
full qualifications for the cor-
responding professional and
technical position.

人力资源和社会保障部
Department of Human Resources and Social Security of
Sichuan Province
5101006229649

编号: 00512364
No.

姓名 胡馨

性别 女

身份证号 513001198801100227

专业名称 市政道路桥梁设计

资格名称 高级工程师

四川省建筑工程技术高级
职务评审委员会

评审组织

四川省人力资源和社会保障厅

审批机关

批准文号 川人社办发〔2019〕27号

批准时间 2018.12.14

人员信息

[导出excel](#) [导出json](#) [导出xml](#)

请选择

核工业西南勘察设计研究院有限公司

胡蓉

搜索

序号	姓名	企业名称	类别	证书编号
1	胡蓉	核工业西南勘察设计研究院有限公司	职称人员	00512364
2	胡蓉	核工业西南勘察设计研究院有限公司	注册土木工程师	AD245100009

显示第 1 到第 2 条记录，总共 2 条记录

[【返回】](#)

人员证件信息

注册人员：

序号	姓名	证书编号	注册证书类别	注册资格等级	注册专业	注册有效期
1	胡蓉	AD245100009	注册土木工程师	无等级	道路工程	2027-06-30

职称人员：

序号	姓名	职称专业	职称等级	职称证编号	职称发证日期
1	胡蓉	市政道路桥梁设计	高级	00512364	2018-12-14

四川省社会保险单位参保证明

单位名称：核工业西南勘察设计研究院有限公司 单位社保编号 10010025213 当前参保地：成都市市本级
参保险种：企业职工基本养老保险, 失业保险, 工伤保险 (2024年11月-2025年10月)



缴费月份	缴费情况							
	企业职工养老保险		机关事业单位养老保险		失业保险		工伤保险	
	企业缴费人数	企业缴费金额	机关缴费人数	机关缴费金额	缴费人数	缴费金额	缴费人数	缴费金额
202411	950	1320409.2		0	950	55017.05	966	39240.28
202412	939	1306685.04		0	939	54445.21	955	38837.69
202501	928	1305767.04		0	928	54406.96	943	48480.93
202502	922	1299350.64		0	922	54139.61	935	48166.25
202503	907	1280758.56		0	907	53364.94	922	47563.91
202504	909	1284203.52		0	909	53508.48	924	47690.21
202505	906	1279559.04		0	906	53314.96	921	47519.9
202506	893	1262656.8		0	893	52610.7	905	46781.04
202507	896	1263856.56		0	896	52660.69	908	46824.95
202508	898	1264546.08		0	898	52689.42	910	46850.19
202509	894	1259714.88		0	894	52488.12	906	46673.04
202510	889	1254285.12		0	889	52261.88	901	46473.96
欠费情况（从单位初次参保时间2006年03月截至2023年12月）								
险种	企业养老保险（本金）		机关养老保险（本金）		失业保险（本金）		工伤保险（本金）	
累计欠费（元）	0		0		0		0	

人员缴费信息(2024年11月-2025年10月)

序号	证件号码	姓名	养老保险			失业保险		工伤保险	
			养老类型	本单位首次缴费开始时间	期间累计缴费月数	本单位首次缴费开始时间	期间累计缴费月数	本单位首次缴费开始时间	期间累计缴费月数
1	371321198809273740	冯立彩	企业职工养老	202411	12	202411	12	202411	12
2	370832198203041318	吕开雷	企业职工养老	202411	12	202411	12	202411	12
3	43250319860715567X	姚雨	企业职工养老	202411	12	202411	12	202411	12
4	511202197907096634	张群伟	企业职工养老	202411	12	202411	12	202411	12
5	513101198512216018	王毅	企业职工养老	202411	12	202411	12	202411	12
6	513001198801100227	胡馨	企业职工养老	202411	12	202411	12	202411	12
7	450332198712020614	诸葛宇宇	企业职工养老	202411	12	202411	12	202411	12

8	510102197105136618	钟勇	企业职工养老	202411	12	202411	12	202411	12
9	522230198105150435	杨晓光	企业职工养老	202411	12	202411	12	202411	12
10	510211198111232514	石英浩	企业职工养老	202411	12	202411	12	202411	12
11	513622198209124793	黄贵松	企业职工养老	202411	12	202411	12	202411	12

打印时间：2025年11月14日

- 说明：1. 本证明采用电子验证方式，不再加盖红色鲜章。如需验证，请登陆<https://www.schrss.org.cn/schgw/bozmyz/toPage.do>，凭验证码 n H p G N 3 y G E w a r t p J A t W Y 3 验证。验证码有效期至2026年02月14日（有效期三个月）。
2. 如对2023年12月及以前的参保证明内容有异议的，请到参保地社保经办机构核实；2024年1月及以后的缴费情况按照税务部门反馈的实际到账情况记录。
3. “欠费情况”仅提供2023年12月及之前欠缴纳社会保险费的情况。
4. 2024年1月1日起，由税务部门征收社会保险费，缴费记录可能存在滞后。

诸葛宇宇-桥梁专业负责人

普通高等学校

毕业证明书

学生 诸葛宇宇 性别 男，一九八七年十二月二日生，于二〇〇六年九月至二〇一〇年六月在本校 土木工程（道路工程）专业四年制本科学习，修完教学计划规定的全部课程，成绩合格，取得毕业证书（证书号 106181201005002538），因证书遗失，兹具毕业证明书为凭。

校 名： 重庆交通大学 校（院）长： 唐伯红

补证号： 10618120160014 二〇一六年十二月八日

中华人民共和国教育部学历证书查询网址：<http://www.chsi.com.cn>

中华人民共和国注册土木工程师（道路工程）

注册执业证书

本证书由住房和城乡建设部、交通运输部批准颁发，是中华人民共和国注册土木工程师（道路工程）的执业凭证，准予持证人在执业范围和注册有效期内执业。

姓 名 诸葛宇宇

证 书 编 号 AD245100716

中华人民共和国住房和城乡建设部 中华人民共和国交通运输部

NO. AD0006733 发证日期 2024年07月08日



中华人民共和国住房和城乡建设部 www.mohurd.gov.cn

全国建筑市场监管公共服务平台



建设工程企业

从业人员

建设项目

诚信记录

请输入关键词，例如企业名称、统一社会信用代码

搜索

首页 监管动态 数据服务 信用建设 建筑工人 政策法规 电子证照 问题解答 网站动态

首页 > 人员数据 > 人员列表 > 手机查看

诸葛宇宇

证件类型	居民身份证	证件号码	450332*****14	性别	男
注册证书所在单位名称	核工业西南勘察设计研究院有限公司				

执业注册信息 个人工程业绩 个人业绩技术指标 不良行为 良好行为 黑名单记录

注册土木工程师（道路工程）

注册单位：核工业西南勘察设计研究院有限公司 证书编号：AD245100716 注册编号/执业印章号：5100039-AD019

注册专业：不分专业 有效期：2027年12月31日

暂无证书变更记录

四川省高级职称证书

此证表明持证人通过相应职称评审，具备相应专业技术水平。

姓 名： 诸葛宇宇

性 别： 男

身份证号： 450332198712020614

资格名称： 高级工程师

专业名称： 交通（道路与桥梁<含隧道>）

评审组织： 四川省交通工程技术高级职务评审委员会

评审时间： 20211214

审批机关： 四川省人力资源和社会保障厅

批准文号： 川人社函〔2022〕123号

批准时间： 20220221

编 号： 20220252668

查询网址： 四川人社在线公共服务平台



四川省人力资源和社会保障厅

高级职称专用章

人员信息

导出excel 导出json 导出xml

请选择

核工业西南勘察设计研究院有限公司

清邑

搜索

序号	姓名	企业名称	类别	证书编号
1	清邑宇宇	核工业西南勘察设计研究院有限公司	职称人员	20220252668
2	清邑宇宇	核工业西南勘察设计研究院有限公司	注册土木工程师	AD245100716

显示第 1 到第 2 条记录，总共 2 条记录

【返回】

人员证件信息

注册人员：

序号	姓名	证书编号	注册证书类别	注册资格等级	注册专业	注册有效期
1	清邑宇宇	AD245100716	注册土木工程师	无等级	道路工程	2027-12-31

职称人员：

序号	姓名	职称专业	职称等级	职称证编号	职称发证日期
1	清邑宇宇	交通(道路与桥梁<含隧道>)	高级	20220252668	2022-02-21

四川省社会保险单位参保证明

单位名称：核工业西南勘察设计研究院有限公司

单位社保编号 10010025213

当前参保地：成都市市本级

参保险种：企业职工基本养老保险, 失业保险, 工伤保险 (2024年11月-2025年10月)



缴费月份	缴费情况							
	企业职工养老保险		机关事业单位养老保险		失业保险		工伤保险	
	企业缴费人数	企业缴费金额	机关缴费人数	机关缴费金额	缴费人数	缴费金额	缴费人数	缴费金额
202411	950	1320409.2		0	950	55017.05	966	39240.28
202412	939	1306685.04		0	939	54445.21	955	38837.69
202501	928	1305767.04		0	928	54406.96	943	48480.93
202502	922	1299350.64		0	922	54139.61	935	48166.25
202503	907	1280758.56		0	907	53364.94	922	47563.91
202504	909	1284203.52		0	909	53508.48	924	47690.21
202505	906	1279559.04		0	906	53314.96	921	47519.9
202506	893	1262656.8		0	893	52610.7	905	46781.04
202507	896	1263856.56		0	896	52660.69	908	46824.95
202508	898	1264546.08		0	898	52689.42	910	46850.19
202509	894	1259714.88		0	894	52488.12	906	46673.04
202510	889	1254285.12		0	889	52261.88	901	46473.96
欠费情况（从单位初次参保时间2006年03月截至2023年12月）								
险种	企业养老保险（本金）		机关养老保险（本金）		失业保险（本金）		工伤保险（本金）	
累计欠费（元）	0		0		0		0	

人员缴费信息(2024年11月-2025年10月)

序号	证件号码	姓名	养老保险			失业保险		工伤保险	
			养老类型	本单位首次缴费开始时间	期间累计缴费月数	本单位首次缴费开始时间	期间累计缴费月数	本单位首次缴费开始时间	期间累计缴费月数
1	371321198809273740	冯立彩	企业职工养老	202411	12	202411	12	202411	12
2	370832198203041318	吕开雷	企业职工养老	202411	12	202411	12	202411	12
3	43250319860715567X	姚雨	企业职工养老	202411	12	202411	12	202411	12
4	511202197907096634	张群伟	企业职工养老	202411	12	202411	12	202411	12
5	513101198512216018	王毅	企业职工养老	202411	12	202411	12	202411	12
6	513001198801100227	胡馨	企业职工养老	202411	12	202411	12	202411	12
7	450332198712020614	诸葛宇宇	企业职工养老	202411	12	202411	12	202411	12

8	510102197105136618	钟勇	企业职工养老	202411	12	202411	12	202411	12
9	522230198105150435	杨晓光	企业职工养老	202411	12	202411	12	202411	12
10	510211198111232514	石英浩	企业职工养老	202411	12	202411	12	202411	12
11	513622198209124793	黄贵松	企业职工养老	202411	12	202411	12	202411	12

打印时间：2025年11月14日

- 说明：1. 本证明采用电子验证方式，不再加盖红色鲜章。如需验证，请登陆<https://www.schrss.org.cn/schgw/bozmyz/toPage.do>，凭验证码 n H p G N 3 y G E w a r t p J A t W Y 3 验证。验证码有效期至2026年02月14日（有效期三个月）。
2. 如对2023年12月及以前的参保证明内容有异议的，请到参保地社保经办机构核实；2024年1月及以后的缴费情况按照税务部门反馈的实际到账情况记录。
3. “欠费情况”仅提供2023年12月及之前欠缴纳社会保险费的情况。
4. 2024年1月1日起，由税务部门征收社会保险费，缴费记录可能存在滞后。

钟勇-隧道专业负责人



姓名	钟勇	
性别	男	
出生年月	1971.05	评审组织
专业名称	隧道	四川省交通工程 高级技术职称评委会
资格名称	高级工程师	审批机关
		四川省职称改革 工作领导小组
		批准时间
		2005.12

人员信息

导出excel 导出json 导出xml

请选择

核工业西南勘察设计研究院有限公司

钟勇

搜索

序号	姓名	企业名称	类别	证书编号
1	钟勇	核工业西南勘察设计研究院有限公司	职称人员	0040236

显示第 1 到第 1 条记录，总共 1 条记录

【返回】

人员证件信息

职称人员：

序号	姓名	职称专业	职称等级	职称证编号	职称发证日期
1	钟勇	隧道	高级	0040236	2005-12-01

四川省社会保险单位参保证明

单位名称：核工业西南勘察设计研究院有限公司 单位社保编号 10010025213 当前参保地：成都市市本级

参保险种：企业职工基本养老保险, 失业保险, 工伤保险 (2024年11月-2025年10月)



缴费月份	缴费情况							
	企业职工养老保险		机关事业单位养老保险		失业保险		工伤保险	
	企业缴费人数	企业缴费金额	机关缴费人数	机关缴费金额	缴费人数	缴费金额	缴费人数	缴费金额
202411	950	1320409.2		0	950	55017.05	966	39240.28
202412	939	1306685.04		0	939	54445.21	955	38837.69
202501	928	1305767.04		0	928	54406.96	943	48480.93
202502	922	1299350.64		0	922	54139.61	935	48166.25
202503	907	1280758.56		0	907	53364.94	922	47563.91
202504	909	1284203.52		0	909	53508.48	924	47690.21
202505	906	1279559.04		0	906	53314.96	921	47519.9
202506	893	1262656.8		0	893	52610.7	905	46781.04
202507	896	1263856.56		0	896	52660.69	908	46824.95
202508	898	1264546.08		0	898	52689.42	910	46850.19
202509	894	1259714.88		0	894	52488.12	906	46673.04
202510	889	1254285.12		0	889	52261.88	901	46473.96
欠费情况（从单位初次参保时间2006年03月截至2023年12月）								
险种	企业养老保险（本金）		机关养老保险（本金）		失业保险（本金）		工伤保险（本金）	
累计欠费（元）	0		0		0		0	

人员缴费信息(2024年11月-2025年10月)

序号	证件号码	姓名	养老保险			失业保险		工伤保险	
			养老类型	本单位首次缴费开始时间	期间累计缴费月数	本单位首次缴费开始时间	期间累计缴费月数	本单位首次缴费开始时间	期间累计缴费月数
1	371321198809273740	冯立彩	企业职工养老	202411	12	202411	12	202411	12
2	370832198203041318	吕开雷	企业职工养老	202411	12	202411	12	202411	12
3	43250319860715567X	姚雨	企业职工养老	202411	12	202411	12	202411	12
4	511202197907096634	张群伟	企业职工养老	202411	12	202411	12	202411	12
5	513101198512216018	王毅	企业职工养老	202411	12	202411	12	202411	12
6	513001198801100227	胡馨	企业职工养老	202411	12	202411	12	202411	12
7	450332198712020614	诸葛宇宇	企业职工养老	202411	12	202411	12	202411	12

8	510102197105136618	钟勇	企业职工养老	202411	12	202411	12	202411	12
9	522230198105150435	杨晓光	企业职工养老	202411	12	202411	12	202411	12
10	510211198111232514	石英浩	企业职工养老	202411	12	202411	12	202411	12
11	513622198209124793	黄贵松	企业职工养老	202411	12	202411	12	202411	12

打印时间：2025年11月14日

- 说明：1. 本证明采用电子验证方式，不再加盖红色鲜章。如需验证，请登陆<https://www.schrss.org.cn/scgglw/06zmyz/toPage.do>，凭验证码 n H p G N 3 y G E w a r t p J A t W Y 3 验证。验证码有效期至2026年02月14日（有效期三个月）。
2. 如对2023年12月及以前的参保证明内容有异议的，请到参保地社保经办机构核实；2024年1月及以后的缴费情况按照税务部门反馈的实际到账情况记录。
3. “欠费情况”仅提供2023年12月及之前欠缴纳社会保险费的情况。
4. 2024年1月1日起，由税务部门征收社会保险费，缴费记录可能存在滞后。

姚雨-交通专业负责人



中华人民共和国教育部学历证书查询网址：http://www.chsi.com.cn





中华人民共和国住房和城乡建设部 www.mohurd.gov.cn
全国建筑市场监管公共服务平台



建设工程企业 从业人员 建设项目 诚信记录

请输入关键词,例如企业名称、统一社会信用代码

搜索

首页 监管动态 数据服务 信用建设 建筑工人 政策法规 电子证照 问题解答 网站动态

首页 > 人员数据 > 人员列表 > 手机查看

姚雨

证件类型	居民身份证	证件号码	432503*****7X	性别	男
注册证书所在单位名称	核工业西南勘察设计研究院有限公司				

执业注册信息

个人工程业绩 个人业绩技术指标 不良行为 良好行为 黑名单记录

注册土木工程师 (道路工程)

注册单位: 核工业西南勘察设计研究院有限公司 证书编号: AD245100495 注册编号/执业印章号: S100039-AD015

注册专业: 不分专业 有效期: 2027年06月30日

查看证书变更记录 (1) >



姓名	姚雨	
性别	男	
身份证号	43250319860715567x	评审组织 四川省建设工程高级工程师评审委员会
专业名称	市政道路桥梁工程	审批机关 四川省人力资源和社会保障厅
资格名称	高级工程师	批准文号 川人社函[2021]765号
		批准时间 2021年8月26日

人员信息 导出excel 导出json 导出xml

请选择

核工业西南勘察设计研究院有限公司

姚雨

搜索

序号	姓名	企业名称	类别	证书编号
1	姚雨	核工业西南勘察设计研究院有限公司	注册土木工程师	AD245100495
2	姚雨	核工业西南勘察设计研究院有限公司	职称人员	00486273
3	姚雨	核工业西南勘察设计研究院有限公司	职称人员	31641997

显示第 1 到第 3 条记录，总共 3 条记录

【返回】

人员证件信息

注册人员：

序号	姓名	证书编号	注册证书类别	注册资格等级	注册专业	注册有效期
1	姚雨	AD245100495	注册土木工程师	无等级	道路工程	2027-06-30

职称人员：

序号	姓名	职称专业	职称等级	职称证编号	职称发证日期
1	姚雨	市政道路桥梁工程	高级	00486273	2021-08-26
2	姚雨	市政道路桥梁设计	中级	31641997	2016-11-01

四川省社会保险单位参保证明

单位名称：核工业西南勘察设计研究院有限公司 单位社保编号 10010025213 当前参保地：成都市市本级

参保险种：企业职工基本养老保险, 失业保险, 工伤保险(2024年11月-2025年10月)



缴费月份	缴费情况							
	企业职工养老保险		机关事业单位养老保险		失业保险		工伤保险	
	企业缴费人数	企业缴费金额	机关缴费人数	机关缴费金额	缴费人数	缴费金额	缴费人数	缴费金额
202411	950	1320409.2		0	950	55017.05	966	39240.28
202412	939	1306685.04		0	939	54445.21	955	38837.69
202501	928	1305767.04		0	928	54406.96	943	48480.93
202502	922	1299350.64		0	922	54139.61	935	48166.25
202503	907	1280758.56		0	907	53364.94	922	47563.91
202504	909	1284203.52		0	909	53508.48	924	47690.21
202505	906	1279559.04		0	906	53314.96	921	47519.9
202506	893	1262656.8		0	893	52610.7	905	46781.04
202507	896	1263856.56		0	896	52660.69	908	46824.95
202508	898	1264546.08		0	898	52689.42	910	46850.19
202509	894	1259714.88		0	894	52488.12	906	46673.04
202510	889	1254285.12		0	889	52261.88	901	46473.96
欠费情况（从单位初次参保时间2006年03月截至2023年12月）								
险种	企业养老保险（本金）		机关养老保险（本金）		失业保险（本金）		工伤保险（本金）	
累计欠费（元）	0		0		0		0	

人员缴费信息(2024年11月-2025年10月)

序号	证件号码	姓名	养老保险			失业保险		工伤保险	
			养老类型	本单位首次缴费开始时间	期间累计缴费月数	本单位首次缴费开始时间	期间累计缴费月数	本单位首次缴费开始时间	期间累计缴费月数
1	371321198809273740	冯立彩	企业职工养老	202411	12	202411	12	202411	12
2	370832198203041318	吕开雷	企业职工养老	202411	12	202411	12	202411	12
3	43250319860715567X	姚雨	企业职工养老	202411	12	202411	12	202411	12
4	511202197907096634	张群伟	企业职工养老	202411	12	202411	12	202411	12
5	513101198512216018	王毅	企业职工养老	202411	12	202411	12	202411	12
6	513001198801100227	胡馨	企业职工养老	202411	12	202411	12	202411	12
7	450332198712020614	诸葛宇宇	企业职工养老	202411	12	202411	12	202411	12

8	510102197105136618	钟勇	企业职工养老	202411	12	202411	12	202411	12
9	522230198105150435	杨晓光	企业职工养老	202411	12	202411	12	202411	12
10	510211198111232514	石英浩	企业职工养老	202411	12	202411	12	202411	12
11	513622198209124793	黄贵松	企业职工养老	202411	12	202411	12	202411	12

打印时间：2025年11月14日

- 说明：1. 本证明采用电子验证方式，不再加盖红色鲜章。如需验证，请登陆<https://www.schrss.org.cn/schgw/bozmyz/toPage.do>，凭验证码 n H p G N 3 y G E w a r t p J A t W Y 3 验证。验证码有效期至2026年02月14日（有效期三个月）。
2. 如对2023年12月及以前的参保证明内容有异议的，请到参保地社保经办机构核实；2024年1月及以后的缴费情况按照税务部门反馈的实际到账情况记录。
3. “欠费情况”仅提供2023年12月及之前欠缴纳社会保险费的情况。
4. 2024年1月1日起，由税务部门征收社会保险费，缴费记录可能存在滞后。

吕开雷-给排水专业负责人



中华人民共和国教育部学历证书查询网址: <http://www.chsi.com.cn>





中华人民共和国住房和城乡建设部 www.mohurd.gov.cn

全国建筑市场监管公共服务平台



建设工程企业

从业人员

建设项目

诚信记录

请输入关键词，例如企业名称、统一社会信用代码

搜索

首页 监管动态 数据服务 信用建设 建筑工人 政策法规 电子证照 问题解答 网站动态

首页 > 人员数据 > 人员列表 > 手机查看

吕开雷

证件类型	居民身份证	证件号码	370832*****18	性别	男
注册证书所在单位名称	核工业西南勘察设计研究院有限公司				

执业注册信息 个人工程业绩 个人业绩技术指标 不良行为 良好行为 黑名单记录

注册环保工程师

注册单位：核工业西南勘察设计研究院有限公司 证书编号：B245100003 注册编号/执业印章号：5100039-B001

注册专业：不分专业 有效期：2027年06月30日

2024-06-03 - 初始申请

核工业西南勘察设计研究院有限公司

查看证书变更记录 (1) ^

注册公用设备工程师（给水排水）

注册单位：核工业西南勘察设计研究院有限公司 证书编号：CS135100422 注册编号/执业印章号：5100039-CS004

注册专业：不分专业 有效期：2025年12月31日

本证书表明持证人符合国家颁布的《试行条例》规定的相应专业技术职务任职条件，具备相应专业技术职务任职资格。

This is to certify that the credential holder is up to the tenure of the corresponding professional and technical position prescribed in the Proposed Regulations issued by the state and therefore has full qualifications for the corresponding professional and technical position.

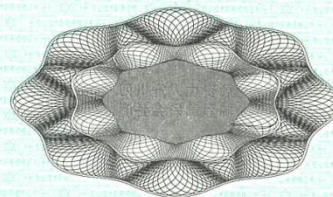

编号: 00317491
No

姓 名 吕升雷

性 别 男

身份证号 370832198203041318

专业名称 给排水设计

资格名称 高级工程师



四川省建筑工程技术高级
评审组织 职务评审委员会

审批机关 四川省人力资源和
社 会 保 障 厅

批准文号 川人社办发[2018]22号

批准时间 2017.11.14

人员信息

导出excel 导出json 导出xml

请选择

核工业西南勘察设计研究院有限公司

吕开雷

搜索

序号	姓名	企业名称	类别	证书编号
1	吕开雷	核工业西南勘察设计研究院有限公司	注册公用设备工程师	CS135100422
2	吕开雷	核工业西南勘察设计研究院有限公司	职称人员	00317491
3	吕开雷	核工业西南勘察设计研究院有限公司	职称人员	00312018

显示第 1 到第 3 条记录，总共 3 条记录

【返回】

人员证件信息

注册人员：

序号	姓名	证书编号	注册证书类别	注册资格等级	注册专业	注册有效期
1	吕开雷	CS135100422	注册公用设备工程师	无等级	给排水	2025-12-31

职称人员：

序号	姓名	职称专业	职称等级	职称证编号	职称发证日期
1	吕开雷	给排水设计	高级	00317491	2017-11-14
2	吕开雷	环境工程	高级	00312018	2015-12-17

四川省社会保险单位参保证明

单位名称：核工业西南勘察设计研究院有限公司 单位社保编号 10010025213 当前参保地：成都市市本级
参保险种：企业职工基本养老保险, 失业保险, 工伤保险 (2024年11月-2025年10月)



缴费月份	缴费情况							
	企业职工养老保险		机关事业单位养老保险		失业保险		工伤保险	
	企业缴费人数	企业缴费金额	机关缴费人数	机关缴费金额	缴费人数	缴费金额	缴费人数	缴费金额
202411	950	1320409.2		0	950	55017.05	966	39240.28
202412	939	1306685.04		0	939	54445.21	955	38837.69
202501	928	1305767.04		0	928	54406.96	943	48480.93
202502	922	1299350.64		0	922	54139.61	935	48166.25
202503	907	1280758.56		0	907	53364.94	922	47563.91
202504	909	1284203.52		0	909	53508.48	924	47690.21
202505	906	1279559.04		0	906	53314.96	921	47519.9
202506	893	1262656.8		0	893	52610.7	905	46781.04
202507	896	1263856.56		0	896	52660.69	908	46824.95
202508	898	1264546.08		0	898	52689.42	910	46850.19
202509	894	1259714.88		0	894	52488.12	906	46673.04
202510	889	1254285.12		0	889	52261.88	901	46473.96
欠费情况 (从单位初次参保时间2006年03月截至2023年12月)								
险种	企业养老保险 (本金)		机关养老保险 (本金)		失业保险 (本金)		工伤保险 (本金)	
累计欠费 (元)	0		0		0		0	

人员缴费信息 (2024年11月-2025年10月)

序号	证件号码	姓名	养老保险			失业保险		工伤保险	
			养老类型	本单位首次缴费开始时间	期间累计缴费月数	本单位首次缴费开始时间	期间累计缴费月数	本单位首次缴费开始时间	期间累计缴费月数
1	371321198809273740	冯立彩	企业职工养老	202411	12	202411	12	202411	12
2	370832198203041318	吕开雷	企业职工养老	202411	12	202411	12	202411	12
3	43250319860715567X	姚雨	企业职工养老	202411	12	202411	12	202411	12
4	511202197907096634	张群伟	企业职工养老	202411	12	202411	12	202411	12
5	513101198512216018	王毅	企业职工养老	202411	12	202411	12	202411	12
6	513001198801100227	胡馨	企业职工养老	202411	12	202411	12	202411	12
7	450332198712020614	诸葛宇宇	企业职工养老	202411	12	202411	12	202411	12

8	510102197105136618	钟勇	企业职工养老	202411	12	202411	12	202411	12
9	522230198105150435	杨晓光	企业职工养老	202411	12	202411	12	202411	12
10	510211198111232514	石英浩	企业职工养老	202411	12	202411	12	202411	12
11	513622198209124793	黄贵松	企业职工养老	202411	12	202411	12	202411	12

打印时间：2025年11月14日

- 说明：1. 本证明采用电子验证方式，不再加盖红色鲜章。如需验证，请登陆<https://www.schrss.org.cn/schgw/bozmyz/toPage.do>，凭验证码 n H p G N 3 y G E w a r t p J A t W Y 3 验证。验证码有效期至2026年02月14日（有效期三个月）。
2. 如对2023年12月及以前的参保证明内容有异议的，请到参保地社保经办机构核实；2024年1月及以后的缴费情况按照税务部门反馈的实际到账情况记录。
3. “欠费情况”仅提供2023年12月及之前欠缴纳社会保险费的情况。
4. 2024年1月1日起，由税务部门征收社会保险费，缴费记录可能存在滞后。

张群伟-电气专业负责人



张群伟

证件类型	居民身份证	证件号码	511202*****34	性别	男
注册证书所在单位名称	核工业西南勘察设计研究院有限公司				

执业注册信息

个人工程业绩

个人业绩技术指标

不良行为

良好行为

黑名单记录

注册电气工程师（供配电）

注册单位：核工业西南勘察设计研究院有限公司

证书编号：DG155100592

注册编号/执业印章号：5100039-DG008

注册专业：不分专业

有效期：2027年12月31日

本证书表明持证人符合国家颁布的《试行条例》规定的相应专业技术职务任职条件，具备相应专业技术职务任职资格。



编号 : 00005808
NO :

This is to certify that the credential holder is up to the tenure of the corresponding professional and technical position prescribed in the Proposed Regulations issued by the state and therefore has full qualifications for the corresponding professional and technical position.

Chengdu Reform Of Professional
Title Leading Group Made

姓名 张群伟

性别 男

身份证号 511202197907096634

评审组织 四川省工程技术高级
职务成都评审委员会

专业名称 建筑电气

资格名称 高级工程师



审批机关 成都市职称改革工作领导小组

任职资格时间 2017.12.21

批准时间 2018.05.24

发证时间 2018.06.04

人员信息

导出excel 导出json 导出xml

请选择

核工业西南勘察设计研究院有限公司

张群伟

搜索

序号	姓名	企业名称	类别	证书编号
1	张群伟	核工业西南勘察设计研究院有限公司	职称人员	NO.00005808
2	张群伟	核工业西南勘察设计研究院有限公司	注册电气工程师	DG155100592

显示第 1 到第 2 条记录，总共 2 条记录

【返回】

人员证件信息

注册人员:

序号	姓名	证书编号	注册证书类别	注册资格等级	注册专业	注册有效期
1	张群伟	DG155100592	注册电气工程师	无等级		2027-12-31

职称人员:

序号	姓名	职称专业	职称等级	职称证编号	职称发证日期
1	张群伟	建筑电气	高级	NO.00005808	2018-06-04

四川省社会保险单位参保证明

单位名称：核工业西南勘察设计研究院有限公司

单位社保编号 10010025213

当前参保地：成都市市本级

参保险种：企业职工基本养老保险, 失业保险, 工伤保险 (2024年11月-2025年10月)



缴费月份	缴费情况							
	企业职工养老保险		机关事业单位养老保险		失业保险		工伤保险	
	企业缴费人数	企业缴费金额	机关缴费人数	机关缴费金额	缴费人数	缴费金额	缴费人数	缴费金额
202411	950	1320409.2		0	950	55017.05	966	39240.28
202412	939	1306685.04		0	939	54445.21	955	38837.69
202501	928	1305767.04		0	928	54406.96	943	48480.93
202502	922	1299350.64		0	922	54139.61	935	48166.25
202503	907	1280758.56		0	907	53364.94	922	47563.91
202504	909	1284203.52		0	909	53508.48	924	47690.21
202505	906	1279559.04		0	906	53314.96	921	47519.9
202506	893	1262656.8		0	893	52610.7	905	46781.04
202507	896	1263856.56		0	896	52660.69	908	46824.95
202508	898	1264546.08		0	898	52689.42	910	46850.19
202509	894	1259714.88		0	894	52488.12	906	46673.04
202510	889	1254285.12		0	889	52261.88	901	46473.96
欠费情况（从单位初次参保时间2006年03月截至2023年12月）								
险种	企业养老保险（本金）		机关养老保险（本金）		失业保险（本金）		工伤保险（本金）	
累计欠费（元）	0		0		0		0	

人员缴费信息(2024年11月-2025年10月)

序号	证件号码	姓名	养老保险			失业保险		工伤保险	
			养老类型	本单位首次缴费开始时间	期间累计缴费月数	本单位首次缴费开始时间	期间累计缴费月数	本单位首次缴费开始时间	期间累计缴费月数
1	371321198809273740	冯立彩	企业职工养老	202411	12	202411	12	202411	12
2	370832198203041318	吕开雷	企业职工养老	202411	12	202411	12	202411	12
3	43250319860715567X	姚雨	企业职工养老	202411	12	202411	12	202411	12
4	511202197907096634	张群伟	企业职工养老	202411	12	202411	12	202411	12
5	513101198512216018	王毅	企业职工养老	202411	12	202411	12	202411	12
6	513001198801100227	胡馨	企业职工养老	202411	12	202411	12	202411	12
7	450332198712020614	诸葛宇宇	企业职工养老	202411	12	202411	12	202411	12

8	510102197105136618	钟勇	企业职工养老	202411	12	202411	12	202411	12
9	522230198105150435	杨晓光	企业职工养老	202411	12	202411	12	202411	12
10	510211198111232514	石英浩	企业职工养老	202411	12	202411	12	202411	12
11	513622198209124793	黄贵松	企业职工养老	202411	12	202411	12	202411	12

打印时间：2025年11月14日

- 说明：1. 本证明采用电子验证方式，不再加盖红色鲜章。如需验证，请登陆<https://www.schrss.org.cn/schgw/bozmyz/toPage.do>，凭验证码 n H p G N 3 y G E w a r t p J A t W Y 3 验证。验证码有效期至2026年02月14日（有效期三个月）。
2. 如对2023年12月及以前的参保证明内容有异议的，请到参保地社保经办机构核实；2024年1月及以后的缴费情况按照税务部门反馈的实际到账情况记录。
3. “欠费情况”仅提供2023年12月及之前欠缴纳社会保险费的情况。
4. 2024年1月1日起，由税务部门征收社会保险费，缴费记录可能存在滞后。

黄贵松-燃气专业负责人





中华人民共和国住房和城乡建设部 www.mohurd.gov.cn

全国建筑市场监管公共服务平台



建设工程企业

从业人员

建设项目

诚信记录

请输入关键词，例如企业名称、统一社会信用代码

搜索

首页

监管动态

数据服务

信用建设

建筑工人

政策法规

电子证照

问题解答

网站动态

首页 > 人员数据 > 人员列表 >

手机查看

黄贵松

证件类型	居民身份证	证件号码	513622*****93	性别	男
注册证书所在单位名称	核工业西南勘察设计研究院有限公司				

执业注册信息

个人工程业绩

个人业绩技术指标

不良行为

良好行为

黑名单记录

注册公用设备工程师（动力）

注册单位：核工业西南勘察设计研究院有限公司

证书编号：CD205100273

注册编号/执业印章号：5100039-CD005

注册专业：不分专业

有效期：2026年12月31日

暂无证书变更记录

注册公用设备工程师（暖通空调）

注册单位：核工业西南勘察设计研究院有限公司

证书编号：CN145100320

注册编号/执业印章号：5100039-CN004

注册专业：不分专业

有效期：2026年12月31日

暂无证书变更记录

本证书表明持证人符合国家颁布的《试行条例》规定的相应专业技术职务任职条件，具备相应专业技术职务任职资格。

This is to certify that the credential holder is up to the tenure of the corresponding professional and technical position prescribed in the Proposed Regulations issued by the state and therefore has full qualifications for the corresponding professional and technical position.

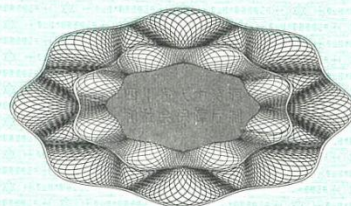

编号：
No 00317486

姓名 黄贵松

性别 男

身份证号 513622198209124793

专业名称 暖通设计

资格名称 高级工程师



四川省建筑工程技术高级
评审组织 职务评审委员会

审批机关 四川省人力资源和社会保障厅

批准文号 川人社办发[2018]22号

批准时间 2017.11.14

人员信息

导出excel 导出json 导出xml

请选择

核工业西南勘察设计研究院有限公司

黄贵松

搜索

序号	姓名	企业名称	类别	证书编号
1	黄贵松	核工业西南勘察设计研究院有限公司	注册公用设备工程师	CD205100273
2	黄贵松	核工业西南勘察设计研究院有限公司	注册公用设备工程师	CN145100320
3	黄贵松	核工业西南勘察设计研究院有限公司	职称人员	00317486

显示第 1 到第 3 条记录，总共 3 条记录

注册人员：

序号	姓名	证书编号	注册证书类别	注册资格等级	注册专业	注册有效期
1	黄贵松	CD205100273	注册公用设备工程师	无等级	动力	2026-12-31
2	黄贵松	CN145100320	注册公用设备工程师	无等级	暖通	2026-12-31

职称人员：

序号	姓名	职称专业	职称等级	职称证编号	职称发证日期
1	黄贵松	暖通设计	高级	00317486	2017-11-14

四川省社会保险单位参保证明

单位名称：核工业西南勘察设计研究院有限公司 单位社保编号 10010025213 当前参保地：成都市市本级
参保险种：企业职工基本养老保险, 失业保险, 工伤保险 (2024年11月-2025年10月)



缴费月份	缴费情况							
	企业职工养老保险		机关事业单位养老保险		失业保险		工伤保险	
	企业缴费人数	企业缴费金额	机关缴费人数	机关缴费金额	缴费人数	缴费金额	缴费人数	缴费金额
202411	950	1320409.2		0	950	55017.05	966	39240.28
202412	939	1306685.04		0	939	54445.21	955	38837.69
202501	928	1305767.04		0	928	54406.96	943	48480.93
202502	922	1299350.64		0	922	54139.61	935	48166.25
202503	907	1280758.56		0	907	53364.94	922	47563.91
202504	909	1284203.52		0	909	53508.48	924	47690.21
202505	906	1279559.04		0	906	53314.96	921	47519.9
202506	893	1262656.8		0	893	52610.7	905	46781.04
202507	896	1263856.56		0	896	52660.69	908	46824.95
202508	898	1264546.08		0	898	52689.42	910	46850.19
202509	894	1259714.88		0	894	52488.12	906	46673.04
202510	889	1254285.12		0	889	52261.88	901	46473.96
欠费情况（从单位初次参保时间2006年03月截至2023年12月）								
险种	企业养老保险（本金）		机关养老保险（本金）		失业保险（本金）		工伤保险（本金）	
累计欠费（元）	0		0		0		0	

人员缴费信息(2024年11月-2025年10月)

序号	证件号码	姓名	养老保险			失业保险		工伤保险	
			养老类型	本单位首次缴费开始时间	期间累计缴费月数	本单位首次缴费开始时间	期间累计缴费月数	本单位首次缴费开始时间	期间累计缴费月数
1	371321198809273740	冯立彩	企业职工养老	202411	12	202411	12	202411	12
2	370832198203041318	吕开雷	企业职工养老	202411	12	202411	12	202411	12
3	43250319860715567X	姚雨	企业职工养老	202411	12	202411	12	202411	12
4	511202197907096634	张群伟	企业职工养老	202411	12	202411	12	202411	12
5	513101198512216018	王毅	企业职工养老	202411	12	202411	12	202411	12
6	513001198801100227	胡馨	企业职工养老	202411	12	202411	12	202411	12
7	450332198712020614	诸葛宇宇	企业职工养老	202411	12	202411	12	202411	12

8	510102197105136618	钟勇	企业职工养老	202411	12	202411	12	202411	12
9	522230198105150435	杨晓光	企业职工养老	202411	12	202411	12	202411	12
10	510211198111232514	石英浩	企业职工养老	202411	12	202411	12	202411	12
11	513622198209124793	黄贵松	企业职工养老	202411	12	202411	12	202411	12

打印时间：2025年11月14日

- 说明：1. 本证明采用电子验证方式，不再加盖红色鲜章。如需验证，请登陆<https://www.schrss.org.cn/scgglw/06zmyz/toPage.do>，凭验证码 n H p G N 3 y G E w a r t p J A t W Y 3 验证。验证码有效期至2026年02月14日（有效期三个月）。
2. 如对2023年12月及以前的参保证明内容有异议的，请到参保地社保经办机构核实；2024年1月及以后的缴费情况按照税务部门反馈的实际到账情况记录。
3. “欠费情况”仅提供2023年12月及之前欠缴纳社会保险费的情况。
4. 2024年1月1日起，由税务部门征收社会保险费，缴费记录可能存在滞后。

石英浩-景观绿化专业负责人

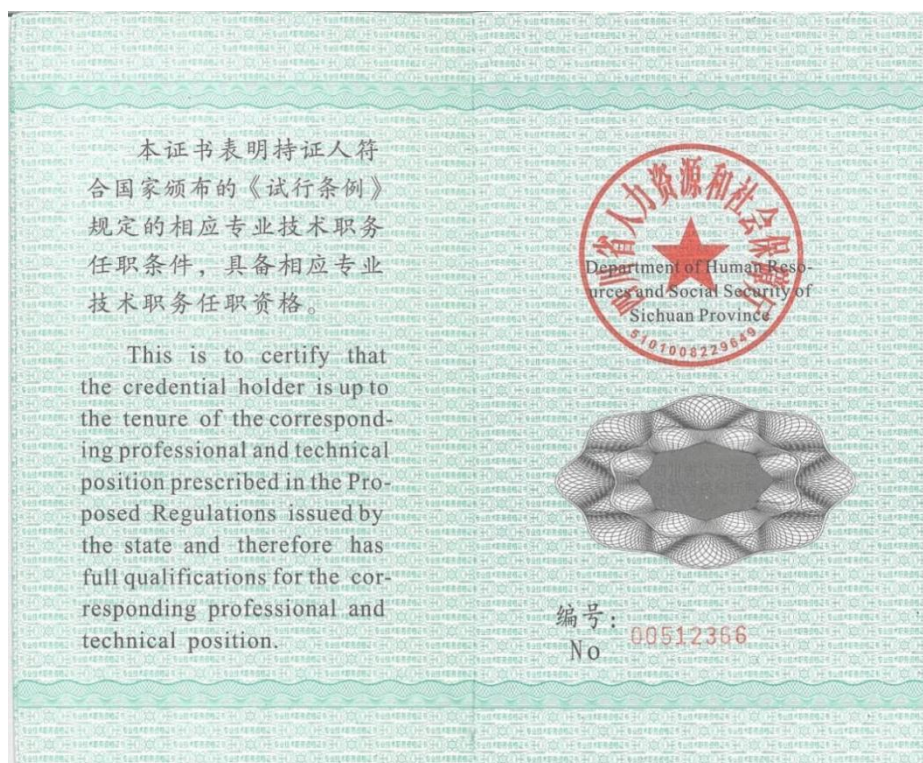



今天是2025年11月14日，星期五，欢迎您访问深圳市住房和建设局网站。[IPv6]

无障碍 进入关怀版 繁體版 手机版

深圳市住房和建设局

首页 信息公开 政务服务 互动交流

请输入关键词

当前位置： 首页 > 工程建设服务 > 人员信息

返回主题

人员信息

导出excel 导出json 导出xml

请选择

核工业西南勘察设计研究院有限公司

石英浩

搜索

序号	姓名	企业名称	类别	证书编号
1	石英浩	核工业西南勘察设计研究院有限公司	职称人员	00512366

显示第 1 到第 1 条记录，总共 1 条记录

今天是2025年11月14日，星期五，欢迎您访问深圳市住房和建设局网站。[IPv6]

无障碍 进入关怀版 繁體版 手机版

深圳市住房和建设局

首页 信息公开 政务服务 互动交流

请输入关键词

当前位置： 首页 > 工程建设服务 > 人员信息

返回主题

【返回】

人员证件信息

职称人员：

序号	姓名	职称专业	职称等级	职称证编号	职称发证日期
1	石英浩	园林景观设计	高级	00512366	2018-12-14
2	石英浩	园林	中级	66487	2012-04-25

四川省社会保险单位参保证明

单位名称：核工业西南勘察设计研究院有限公司 单位社保编号 10010025213 当前参保地：成都市市本级

参保险种：企业职工基本养老保险, 失业保险, 工伤保险(2024年11月-2025年10月)



缴费月份	缴费情况							
	企业职工养老保险		机关事业单位养老保险		失业保险		工伤保险	
	企业缴费人数	企业缴费金额	机关缴费人数	机关缴费金额	缴费人数	缴费金额	缴费人数	缴费金额
202411	950	1320409.2		0	950	55017.05	966	39240.28
202412	939	1306685.04		0	939	54445.21	955	38837.69
202501	928	1305767.04		0	928	54406.96	943	48480.93
202502	922	1299350.64		0	922	54139.61	935	48166.25
202503	907	1280758.56		0	907	53364.94	922	47563.91
202504	909	1284203.52		0	909	53508.48	924	47690.21
202505	906	1279559.04		0	906	53314.96	921	47519.9
202506	893	1262656.8		0	893	52610.7	905	46781.04
202507	896	1263856.56		0	896	52660.69	908	46824.95
202508	898	1264546.08		0	898	52689.42	910	46850.19
202509	894	1259714.88		0	894	52488.12	906	46673.04
202510	889	1254285.12		0	889	52261.88	901	46473.96
欠费情况（从单位初次参保时间2006年03月截至2023年12月）								
险种	企业养老保险（本金）		机关养老保险（本金）		失业保险（本金）		工伤保险（本金）	
累计欠费（元）	0		0		0		0	

人员缴费信息(2024年11月-2025年10月)

序号	证件号码	姓名	养老保险			失业保险		工伤保险	
			养老类型	本单位首次缴费开始时间	期间累计缴费月数	本单位首次缴费开始时间	期间累计缴费月数	本单位首次缴费开始时间	期间累计缴费月数
1	371321198809273740	冯立彩	企业职工养老	202411	12	202411	12	202411	12
2	370832198203041318	吕开雷	企业职工养老	202411	12	202411	12	202411	12
3	43250319860715567X	姚雨	企业职工养老	202411	12	202411	12	202411	12
4	511202197907096634	张群伟	企业职工养老	202411	12	202411	12	202411	12
5	513101198512216018	王毅	企业职工养老	202411	12	202411	12	202411	12
6	513001198801100227	胡馨	企业职工养老	202411	12	202411	12	202411	12
7	450332198712020614	诸葛宇宇	企业职工养老	202411	12	202411	12	202411	12

8	510102197105136618	钟勇	企业职工养老	202411	12	202411	12	202411	12
9	522230198105150435	杨晓光	企业职工养老	202411	12	202411	12	202411	12
10	510211198111232514	石英浩	企业职工养老	202411	12	202411	12	202411	12
11	513622198209124793	黄贵松	企业职工养老	202411	12	202411	12	202411	12

打印时间：2025年11月14日

- 说明：1. 本证明采用电子验证方式，不再加盖红色鲜章。如需验证，请登陆<https://www.schrss.org.cn/scgglw/06zmyz/toPage.do>，凭验证码 n H p G N 3 y G E w a r t p J A t W Y 3 验证。验证码有效期至2026年02月14日（有效期三个月）。
2. 如对2023年12月及以前的参保证明内容有异议的，请到参保地社保经办机构核实；2024年1月及以后的缴费情况按照税务部门反馈的实际到账情况记录。
3. “欠费情况”仅提供2023年12月及之前欠缴纳社会保险费的情况。
4. 2024年1月1日起，由税务部门征收社会保险费，缴费记录可能存在滞后。

冯立彩-造价专业负责人

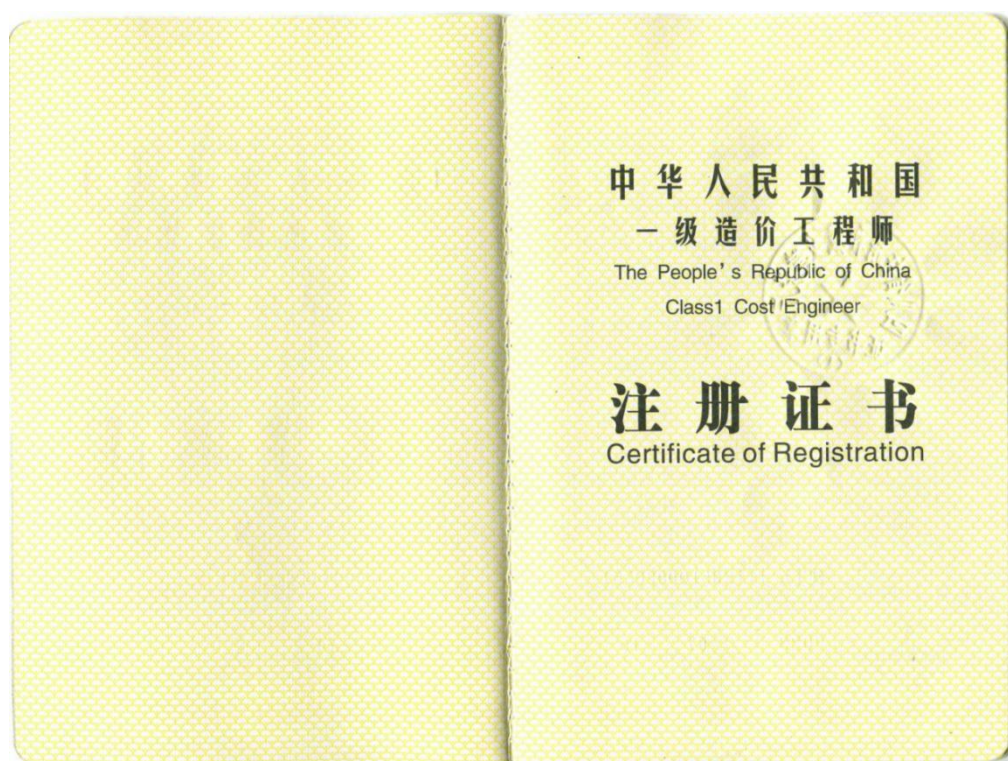

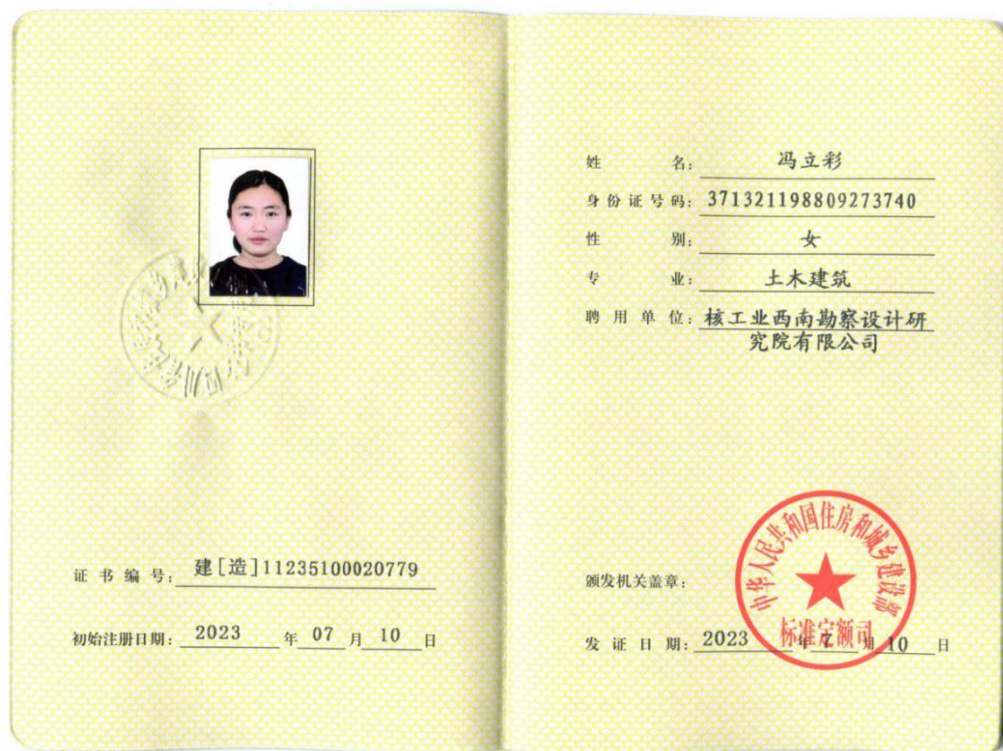



中华人民共和国住房和城乡建设部 www.mohurd.gov.cn

全国建筑市场监管公共服务平台



建设工程企业 从业人员 建设项目 诚信记录

请输入关键词，例如企业名称、统一社会信用代码

搜索

首页 监管动态 数据服务 信用建设 建筑工人 政策法规 电子证照 问题解答 网站动态

首页 > 人员数据 > 人员列表 > 手机查看

冯立彩

证件类型	居民身份证	证件号码	371321*****40	性别	女
注册证书所在单位名称	核工业西南勘察设计研究院有限公司				

执业注册信息

个人工程业绩 个人业绩技术指标 不良行为 良好行为 黑名单记录

一级注册造价工程师

注册单位: 核工业西南勘察设计研究院有限公司 证书编号: 建[造]11235100020779 注册编号/执业印章号: 811235100020779

注册专业: 土建 有效期: 2027年07月09日

2023-05-23 - 初始注册 - 土建

核工业西南勘察设计研究院有限公司

查看证书变更记录 (1) ^

本证书表明持证人符合
国家颁布的《试行条例》
规定的相应专业技术职务
任职条件，具备相应专业
技术职务任职资格。

This is to certify that
the credential holder is up to
the tenure of the correspond-
ing professional and technical
position prescribed in the Pro-
posed Regulations issued by
the state and therefore has
full qualifications for the cor-
responding professional and
technical position.

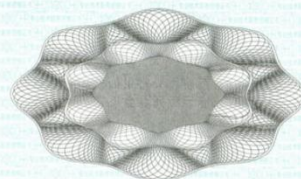

编号:
No 00486297

姓 名 冯立彩

性 别 女

身份证号 371321198809273740

专业名称 工程造价

资格名称 高级工程师



评审组织 四川省建设工程高级工程师评
审委员会

审批机关四川省人力资源和社会保障厅

批准文号川人社函[2021]765号

批准时间 2021年8月26日

人员信息

导出excel 导出json 导出xml

请选择

核工业西南勘察设计研究院有限公司

冯立彩

搜索

序号	姓名	企业名称	类别	证书编号
1	冯立彩	核工业西南勘察设计研究院有限公司	注册造价工程师	建[造]11235100020779
2	冯立彩	核工业西南勘察设计研究院有限公司	职称人员	00486297

显示第 1 到第 2 条记录，总共 2 条记录

【返回】

人员证件信息

注册人员：

序号	姓名	证书编号	注册证书类别	注册资格等级	注册专业	注册有效期
1	冯立彩	建[造]11235100020779	注册造价工程师	一级		2027-07-09

职称人员：

序号	姓名	职称专业	职称等级	职称证编号	职称发证日期
1	冯立彩	工程造价	高级	00486297	2021-08-26

四川省社会保险单位参保证明

单位名称：核工业西南勘察设计研究院有限公司

单位社保编号 10010025213

当前参保地：成都市市本级

参保险种：企业职工基本养老保险, 失业保险, 工伤保险 (2024年11月-2025年10月)



缴费月份	缴费情况							
	企业职工养老保险		机关事业单位养老保险		失业保险		工伤保险	
	企业缴费人数	企业缴费金额	机关缴费人数	机关缴费金额	缴费人数	缴费金额	缴费人数	缴费金额
202411	950	1320409.2		0	950	55017.05	966	39240.28
202412	939	1306685.04		0	939	54445.21	955	38837.69
202501	928	1305767.04		0	928	54406.96	943	48480.93
202502	922	1299350.64		0	922	54139.61	935	48166.25
202503	907	1280758.56		0	907	53364.94	922	47563.91
202504	909	1284203.52		0	909	53508.48	924	47690.21
202505	906	1279559.04		0	906	53314.96	921	47519.9
202506	893	1262656.8		0	893	52610.7	905	46781.04
202507	896	1263856.56		0	896	52660.69	908	46824.95
202508	898	1264546.08		0	898	52689.42	910	46850.19
202509	894	1259714.88		0	894	52488.12	906	46673.04
202510	889	1254285.12		0	889	52261.88	901	46473.96
欠费情况（从单位初次参保时间2006年03月截至2023年12月）								
险种	企业养老保险（本金）		机关养老保险（本金）		失业保险（本金）		工伤保险（本金）	
累计欠费（元）	0		0		0		0	

人员缴费信息(2024年11月-2025年10月)

序号	证件号码	姓名	养老保险			失业保险		工伤保险	
			养老类型	本单位首次缴费开始时间	期间累计缴费月数	本单位首次缴费开始时间	期间累计缴费月数	本单位首次缴费开始时间	期间累计缴费月数
1	371321198809273740	冯立彩	企业职工养老	202411	12	202411	12	202411	12
2	370832198203041318	吕开雷	企业职工养老	202411	12	202411	12	202411	12
3	43250319860715567X	姚雨	企业职工养老	202411	12	202411	12	202411	12
4	511202197907096634	张群伟	企业职工养老	202411	12	202411	12	202411	12
5	513101198512216018	王毅	企业职工养老	202411	12	202411	12	202411	12
6	513001198801100227	胡馨	企业职工养老	202411	12	202411	12	202411	12
7	450332198712020614	诸葛宇宇	企业职工养老	202411	12	202411	12	202411	12

8	510102197105136618	钟勇	企业职工养老	202411	12	202411	12	202411	12
9	522230198105150435	杨晓光	企业职工养老	202411	12	202411	12	202411	12
10	510211198111232514	石英浩	企业职工养老	202411	12	202411	12	202411	12
11	513622198209124793	黄贵松	企业职工养老	202411	12	202411	12	202411	12

打印时间：2025年11月14日

- 说明：1. 本证明采用电子验证方式，不再加盖红色鲜章。如需验证，请登陆<https://www.schrss.org.cn/schgw/bozmyz/toPage.do>，凭验证码 n H p G N 3 y G E w a r t p J A t W Y 3 验证。验证码有效期至2026年02月14日（有效期三个月）。
2. 如对2023年12月及以前的参保证明内容有异议的，请到参保地社保经办机构核实；2024年1月及以后的缴费情况按照税务部门反馈的实际到账情况记录。
3. “欠费情况”仅提供2023年12月及之前欠缴纳社会保险费的情况。
4. 2024年1月1日起，由税务部门征收社会保险费，缴费记录可能存在滞后。

投标附件 7 投标报价表

投标附件 7 投标报价表

深汕大道东段（政通路至红海大道）市政道路工程设计服务

投标报价表

投标单位（盖章）：核工业西南勘察设计研究院有限公司 日期：2025 年 11 月 19 日

序号	项目	招标估价 (万元)	投标报价上限价 (万元)	投标报价 (万元)	备注
1	基本设计费 (不含方案设计)	734.44	587.53	345.93	
2	竣工图编制费	73.44	58.75	34.59	
3	BIM 设计费	74.57	59.66	35.13	
4	合计	882.42	705.94	415.65	

注：

- (1) 深汕大道东段（政通路至红海大道）市政道路工程设计服务总投标报价上限价为 705.94 万元，投标报价表中任意一项投标报价不得高于其对应的投标报价上限价。
- (2) 各分项中标下浮率=1-各分项投标报价/各分项招标估价。
- (3) 如未开展某项工作，则对应扣除相应费用。