

标段编号：2511-440305-04-01-275426002001

深圳市建设工程设计招标投标 文件

标段名称：长岭一号路二期道路工程设计

投标文件内容：资信标文件

投标人：中国瑞林工程技术股份有限公司

日期：2026年01月19日

目录

1、 企业业绩（不评审）	1
2、 拟派项目负责人类似工程业绩（不评审）	58
3、 履约评价（不评审）	107
4、 项目管理班子人员配备情况（不评审）	125
5、 投标人基本情况一览表（不评审）	287
6、 深圳市建设工程不转包、不挂靠、不违法分包承诺书（不评审） 深圳市 建设工程不转包、不挂靠、不违法分包承诺书	305

投标附件 1. 投标函

（提示：本投标函中除明确由“招标人填写”外，其余空格均应由投标人填写完整。投标人一旦中标，该投标函将作为有关部门后续监管的依据。）

投标函

致招标人：深圳市南山区建筑工务署（招标人名称，招标人填写）

为确保贵方招标项目长岭一号路二期道路工程设计（项目名称，招标人填写）招投标工作的顺利进行，加强与贵方长期友好合作，我方作为投标人，将严格执行工程建设相关法律法规，并完全理解和接受招标文件所有内容，为此郑重承诺如下：

1、经分析研究，结合我方实际情况，我单位愿以 539.3773 万元（按照前附表规定报价方式填写）结算，按实际完成的、由业主审核签认的合格工程量经审计部门审计后进行计算。（投标人填写）

2、我方同意所递交投标文件，在投标须知前附表规定的投标有效期内保持有效。在此期间我方投标有可能中标，我方将受此约束。如果在投标有效期内撤回投标或放弃中标资格，我方投标担保将均被没收；由此给贵方造成的损失超过我方投标担保金额的，贵方有权依法要求我方对超过部分进行赔偿。

3、我方保证所提交的保证金是从我单位基本账户汇出，银行保函是由我单位基本账户开户银行所在网点或其上级银行机构出具，担保公司保函、保证保险的保费是通过我单位基本账户支付，如不按上述原则提交投标担保，招标人有权取消我方的中标资格或单方面终止合同，因此造成的责任由我方承担。

4、一旦我方中标，将保证在中标通知书发出之日起 30 日内，与贵方按招标文件、中标通知书中的内容签定设计合同，否则，视为我方自愿放弃中标资格。

5、按规定完成设计合同中所约定如下全部内容（与招标文件中招标范围一致）：包含但不限于以下内容：方案设计（含方案调整和方案深化）、初步设计（含编制初步设计概算）、施工图设计、BIM 技术应用（按甲方要求提供满足报批报建要求的 BIM 成果，不额外计取费用）、报建配合、设计变更、施工配合及竣工验收配合、结（决）算审计配合等。本次招标不包含项目红线范围内由地铁集团建设的长岭陂便道，设计人需做好规划道路与便道永临结合的整体设计把控及设计协调工作。本工程在实际实施过程中上述设计内容可能有增减，设计人必须无条件接受委托人提出的变更的要求，并按变更调整设计范围及内容。（投标人填写）。

6、我方将配备与招标公告和投标文件共同约定相一致的项目组主要设计成员。详见《拟投入的项目负责人基本情况表》（投标附件 6）和《拟投入的项目组专业负责人基本情况表》



(投标附件 7)。我方一旦中标，则在变更招标公告已规定的项目负责人或专业负责人时，须事先征得贵方批准同意。我方若因非正当理由变更招标公告已规定且我方投标文件已承诺的项目负责人或专业负责人，则招标人有权取消我方中标资格，或酌减设计费，或单方面终止合同，由此造成的违约责任由我方承担。

7、招标文件规定的其他主要承诺事项：

如承诺将中标金额的 / % 依法分包给满足条件的中小企业等。

8、我方在本次投标中无任何弄虚作假、串通投标、围标等不法行为。否则，我方甘愿接受取消投标资格、取消中标资格、解除设计合同、记录不良行为、暂停参加建设工程投标资格等处理；我方行为涉嫌构成犯罪的，将依法接受刑事责任追究并移送公安机关查处。

9、如果违反本投标函中任何条款，我方愿意接受：

(1) 视作我方单方面违约，并按照合同规定向贵方支付违约金或解除合同；

(2) 履约评价评定为良好及以下；

(3) 本工程招标人今后可拒绝我方参与投标；

(4) 建设行政主管部门（或相关主管部门）处以的不良行为记录或行政处罚。

10、除非贵我双方另外达成协议并生效，贵方招标文件、中标通知书和我方投标文件，将成为约束双方的合同条款的有效组成部分。

投标人（纸质文件加盖单位公章）： 中国瑞林工程技术股份有限公司

投标人法定代表人签章：

单位地址： 江西省南昌市红角洲前湖大道 888 号

邮政编码： 330031 电话： 0791-86757666 传真： 0791-86757380

2026 年 1 月 19 日

1、企业业绩（不评审）

投标附件 4.投标人近 3 年内签订同类工程合同的项目一览表

投标人近 3 年内签订同类工程合同的项目一览表

序号	工 程 项 目 名 称	工程规模与主要特征	设计费合同额 (万元。均应在 50 万元以上)	设计开始设 计时间	设计结束时 间日期
1	前海合作区八单元市政道路工程（一期）	<p>本项目咨询及勘察设计范围包含 2 条地下与地面道路，4 条地面道路，4 座地下人行通道。分别为：</p> <p>1、前湾四路及金岸中街道路起点位于临海大道与前湾四路地面交叉口，经国博街后渐变为地下道路，出地面顺接金岸中街地面道路，终点为金岸中街与和风街交叉口。道路总长约 961 米</p> <p>2、国博街道路起于前湾四路，止于和风街，道路总长约 498 米，道路下方含 2 座地下人行通道，长度均为 23 米。</p> <p>3、海馨北一街道路起于前湾四路，止于和风街，道路总长约 482 米。</p> <p>4、海文西一街起于海馨北一街，止于国博街，道路总长约 92.5 米。</p> <p>5、海文西二街道路起于海馨北一街，止于临海大道，道路总长约 248 米，道路下方含 2 座地下人行通道，长度均为约 16 米。</p>	1733.849952	2023.4.21	2023.11.16
2	创新九街东延工程勘察设计 及专项评估	<p>本项目咨询及勘察设计范围包含现状创新九街与怡海大道交叉口，向东延伸接入深南大道辅道，道路定位为城市支路，设计速度 20km/h。向东以桥梁跨越环状水廊道，再以路基穿越现状 LNG、高压燃</p>	562.39	2023.11.28	2025.12.19

		<p>气管线，然后分为 A、B 匝道以桥梁上跨月亮湾大道，A 匝道终点接深南大道南辅道桥；B 匝道下穿现状深南大道主线后，以路基接深南大道北侧辅道。A 匝道线路总长约 639m，B 匝道路线总长约 443m。建设内容：包括但不限于道路工程、桥梁工程、岩土工程、交通工程、给排水工程、电气工程、燃气工程、景观绿化工程、工程经济级其他附属工程等专业。</p>			
3	佛山市顺德区北滘镇鸿源路建设工程一期勘察设计	<p>项目道路呈南北走向，北起美碧大道，南至群力围片区鸭粉大道，沿经规划横四路、工业大道、横一路、鸭粉大道。路线全长约 1.484km。道路等级拟采用城市次干路，设计速 40km/h，美碧大道至工业大道路基标准宽度 34m，双向六车道布置，工业大道至横一路交叉口路基标准宽度 30m，双向四车道布置，横一路交叉口至鸭粉大道路基标准宽度 25m，双向四车道布置。项目建设内容包括：道路工程、桥涵工程、排水工程、交通工程、照明工程、绿化工程、海绵城市专篇等。本项目总投资为 18138.25 万元，其中：建筑安装工程费为 13277.47 万元。</p>	349.152222	2023.4.3	2025.9.10
4	顺德粮食产业园周边市政道路工程（二期）勘察设计	<p>本项目位于佛山市顺德区均安镇畅兴工业园三期规划区内，新建纬一路、纬二路、纬三路、经一路（纬二路以北段）、经一路（纬二路以南段）和经二路等 6 条道路。项目总投资 26811.36 万元，建安费约 19969.0 万元。</p>	467.081502	2023.6.20	2023.11.6

5	厚德一路（西侧起步区侧边界-塘横大道段）市政工程勘察设计	厚德一路道路起点为西侧起步区西侧边界，终点至塘横大道，长约 4.6 公里，规划为次干路，双向 4 车道。道路红线宽 32 米，设计车速为 40km/h。敷设 D400~D1650II 级承插式钢筋混凝土管。主要建设内容包括道路工程、交通工程、给排水工程、电气工程、绿化工程等	546.44812	2023.6.7	2023.11.2
---	------------------------------	-------------------------------------------------------------------------------------------------------------------------------------------	-----------	----------	-----------

注：本表须与《投标人工程业绩表》（投标附件 3）配套使用。

1、前海合作区八单元市政道路工程（一期）

中标通知书

标段编号: 2302-440305-04-01-308552001001

标段名称: 前海合作区八单元市政道路工程（一期）咨询及勘察设计

建设单位: 深圳市前海建设投资控股集团有限公司

招标方式: 公开招标

中标单位: 中国瑞林工程技术股份有限公司//深圳市城市交通规划设计研究中心股份有限公司//深圳市勘察研究院有限公司

中标价: 1733.849952万元

中标工期: 严格按照招标文件要求执行

项目经理(总监):

本工程于 2023-02-10 在深圳公共资源交易中心(深圳交易集团建设工程招标业务分公司)进行招标, 2023-04-03 完成招标流程。

招标人和中标人应当自中标通知书发出之日起三十日内按照招标文件和中标人的投标文件订立书面合同。

招标代理机构(盖章):
法定代表人或其委托代理人
(签字或盖章):



招标人(盖章):
法定代表人或其委托代理人
(签字或盖章):

日期: 2023-04-11



查验码: 3217881681691716 查验网址: <https://www.szggzy.com/jyfw/list.html?id=jyfwjsgc>

2023PWEN029



合同编号: SJ2023027

深圳市前海建设投资控股集团有限公司

咨询及勘察设计合同

发 包 人: 深圳市前海建设投资控股集团有限公司

勘 察 设 计 人: 中国瑞林工程技术股份有限公司/深圳市
城市交通规划设计研究中心股份有限公司
/深圳市勘察研究院有限公司(联合体)

项 目 名 称: 前海合作区八单元市政道路工程(一期)
咨询及勘察设计

签署日期: 2023 年 4 月 21 日

签约地点: 深圳·前海

第一部分 协议书

发包人（甲方）：深圳市前海建设投资控股集团有限公司

勘察设计师（乙方）：中国瑞林工程技术股份有限公司/深圳市城市交通规划设计研究中心股份有限公司/深圳市勘察研究院有限公司
(联合体)

根据《中华人民共和国民法典》《中华人民共和国建筑法》《建设工程勘察设计管理条例》及广东省、深圳市勘察设计有关规定，遵循平等、自愿、公平和诚实信用的原则，发包人于 2023 年 4 月 11 日向勘察设计师发出前海合作区八单元市政道路工程（一期）咨询及勘察设计《中标通知书》，将如下工程咨询及勘察设计公司委托给勘察设计师完成。双方就此事宜协商一致，共同达成本协议。

第一条 工程概况

1.1 项目名称：前海合作区八单元市政道路工程（一期）

1.2 项目立项文号：深前海函【2023】97号

1.3 项目地点：深圳前海合作区

1.4 建设内容：包含但不限于地面道路工程（包括路基路面、交通、给排水、电气、通信、燃气、供冷、绿化、管线改迁、围挡等）、地下道路工程（包括基坑支护及地基处理、主体结构、装饰、交通、给排水、电气、消防、通风、监控等）、地下步行通道工程（包括基坑支护及地基处理、主体结构、轨道预留预设等）、交通疏解工程、水土保持工程等。

1.5 建设规模：包含前湾四路及金岸中街2条地下与地面道路，国博街、海馨北一街、海文西一街、海文西二街4条地面道路，4座地下人行通道。其中：1、前湾四路及金岸中街道路起点位于临海大道与前湾四路地面交叉口，经国博街后渐变为地下道路，出地面顺接金岸中街地面道路，终点为金岸中街与和风街交叉口。道路总长约961米；2、国博街道路起于前湾四路，止于和风街，道路总长约498米，道路下方含2座地下人行通道，长度均为约23米；3、海馨北一街道

路起于前湾四路，止于和风街，道路总长约 482 米；4、海文西一街起于海馨北一街，止于国博街，道路总长约 92.5 米；5、海文西二街道路起于海馨北一街，止于临海大道，道路总长约 248 米，道路下方含 2 座地下人行通道，长度均为约 16 米。以上长度最终以概算批复的长度为准。

1.6 投资规模：项目立项总投资 69031.71 万元，其中建安费 55392.27 万元。最终投资以概算批复为准。

1.7 资金来源：100%财政性资金。

以上建设内容、建设规模、投资额最终以概算批复为准。

第二条 合同组成及解释顺序

2.1 组成合同的下列各项文件应互相解释，互为说明。如下列不同顺序的合同文件存在歧义或不一致，除专用条款另有约定外，按如下优先顺序解释合同文件：

- (1) 合同协议书；
- (2) 中标通知书；
- (3) 合同专用条款；
- (4) 合同附加条款；
- (5) 合同通用条款；
- (6) 招标文件及其附件；
- (7) 投标文件及其附件；
- (8) 勘察设计技术标准及规范；
- (9) 发包人提供的衔接段图纸（如有）；
- (10) 其他作为本合同不可或缺的资料或文件。

2.2 上述各项合同文件包括合同当事人就该项文件所作出的补充和修改（具体表现为双方有关的变更、补充合同、会议纪要、备忘录等在合同订立及履行过程中形成的与合同有关的文件），如存在歧义或不一致时，属于同一类内容的合同文件应以最新签署的为准。

2.3 当采用以上优先顺序原则仍不能解决的应优先采用有利于发包人目的实现的解释，勘察设计人应先行遵照执行。对存有的争议，在不影响工程正常进行的情况下，由双方协商解决，双方协商不成按本合同关于争议解决的约定处理。

第三条 勘察设计范围及合同内容

3.1 本项目咨询及勘察设计范围：

本项目咨询及勘察设计范围包 2 条地下与地面道路， 4 条地面道路，4 座地下人行通道。分别为：

1、前湾四路及金岸中街道路起点位于临海大道与前湾四路地面交叉口，经国博街后渐变为地下道路，出地面顺接金岸中街地面道路，终点为金岸中街与和风街交叉口。道路总长约 961 米。

2、国博街道路起于前湾四路，止于和风街，道路总长约 498 米，道路下方含 2 座地下人行通道，长度均为 23 米。

3、海馨北一街道路起于前湾四路，止于和风街，道路总长约 482 米。

4、海文西一街起于海馨北一街，止于国博街，道路总长约 92.5 米。

5、海文西二街道路起于海馨北一街，止于临海大道，道路总长约 248 米，道路下方含 2 座地下人行通道，长度均为约 16 米。

3.2 本项目合同内容主要包括以下：

☐项目建议书编制 ☒可行性研究编制

☐可行性研究勘察 ☒初步勘察 ☒详细勘察

☐其他专项勘察：_____。

☒方案设计含估算编制

☒初步设计含概算编制

☒施工图设计 ☒竣工图编制

☒BIM 模型建立及应用

☒其他设计服务：

1、专项评估：环境影响评估、水土保持评估、地质灾害评估、防洪评估、轨道影响评估、沿江高速安全评估、消防性能化专题研究。

2、其他工作：

①项目管理：牵头单位组建总体统筹管理团队，开展联合体单位进度管理、勘察及专项评估等成果质量管理、限额设计与优化设计管理、设计变更管理、八单元与十单元建设时序分析等，统筹团队派驻不少于 2 名勘察设计人员至甲方协同办公，协助甲方开展项目统筹管理、接口协调、档案管理工作，服务期限

从中标之日起至施工中标后三个月为止。具体工作详见任务书；驻场产生的劳务费、办公费、驻场租赁费在本合同中标下浮率中考虑，不另行计取。

②项目接口统筹：梳理并核查本项目与周边轨道、道路、通道、天桥、地块、供冷管等接口，组织开展深圳博物馆、八单元与十单元公共空间、前海石公园、前湾公园等项目接口统筹及协调，提出区域市政配套工程实施方案。

③规划实施咨询：针对本项目设计过程中与已有或在编规划冲突的地方，从工程实施角度出发，提出规划修改方案，与规划部门协调落实，形成可实施的方案。

④结合八单元与十单元各地块近远期交通出行需求、施工期间交通疏解等开展区域交通专项分析研究，配合完成深圳博物馆、八单元公共停车场、前湾公园等项目交通组织方案。

⑤根据本项目特点以及投资规模，乙方须编制印发《前海地下道路工程防排水技术标准》（暂定名）及技术总结，有关费用包含在合同设计费报价中，甲方不再另行支付，技术标准与技术总结专利权、署名权等归甲方所有，乙方有一定的署名权。

⑥根据项目审批要求开展社会稳定风险评估（如需）。为完成上述工作所发生的费用均在本合同中标下浮率中考虑，不另行计取。若实施过程中，上述其他工作第①-⑥工作未发生或未全部发生，结算时不另外扣除因上述工作所产生的相关费用。

3、后续服务的主要内容包括(但不限于)下列事项(此部分工作内容所发生的费用在本合同中标下浮率中考虑，甲方不予另行支付)：

①乙方应根据工程需要按甲方要求至少派遣 1 名驻场设计代表，负责本工程从项目开工直至工程竣工验收为止。驻场产生的劳务费、办公费、驻场租赁费等相关费用在本合同中标下浮率中考虑，不另行计取。

②在甲方组织施工招标、设备和材料采购等工作过程中，乙方应按甲方规定的时间提供各合同段的施工招标图纸、工程数量及工程材料表，提供所需的技术要求，核查设备、材料招标清单，按要求参加现场考察、招标答疑和技术谈判等工作，及时解决相关技术问题。

具体勘察设计范围和合同内容，详见通用条款、专用条款或附加条款。

第四条 合同价款

4.1 本合同价款（含税价）为暂定价（人民币，大写）壹仟柒佰叁拾叁万捌仟肆佰玖拾玖元伍角贰分（¥17338499.52）；其中不含税价为（人民币，大写）壹仟陆佰叁拾伍万柒仟零柒拾伍元零贰分（¥16357075.02）；增值税率6%；增值税额为（人民币，大写）玖拾捌万壹仟肆佰贰拾肆元伍角（¥981424.50），合同中标下浮率16.88%。

本合同价款的 90%为基本费：（人民币，大写）壹仟伍佰陆拾万肆仟陆佰肆拾玖元伍角柒分（¥15604649.57）；

本合同价款的 10%为履约评价费：（人民币，大写）壹佰柒拾叁万叁仟捌佰肆拾玖元玖角伍分（¥1733849.95）。

组成合同价款的各单项费用分别为：

- (1)可行性研究报告编制费暂定价为59.1468万元（含税）；
- (2)设计费暂定价1100.060752万元（含税，含竣工图编制费）；
- (3)BIM模型建立及设计应用费暂定价103.1964万元（含税）；
- (4)勘察费暂定价174.9215万元（含税）；
- (5)环境影响评估编制费固定价为10.1745万元（含税）；
- (6)水土保持方案编制费固定价为82.7165万元（含税）；
- (7)地质灾害评估编制费固定价为19.0000万元（含税）；
- (8)防洪评价编制费固定价为84.4560万元（含税）；
- (9)轨道影响评估编制费固定价为27.6925万元（含税）；
- (10)沿江高速安全评估编制费固定价为44.8020万元（含税）；
- (11)消防性能化研究费固定价为27.6830万元（含税）；

合同价款包含为完成咨询及勘察设计工作所需全部费用。合同价款由可行性研究编制费用、工程设计费（方案设计费含估算、初步设计费含概算、施工图设计费、竣工图编制费）、BIM模型建立及设计应用费、勘察费（含各设计阶段的岩土勘察、工程物探、地形测量）、专项评估费（环境影响评估、水土保持评估、地质灾害评估、防洪评估、轨道影响评估、沿江高速安全评估、消防性能化专题研究）组成。另外，设计跟踪服务费、专家评审费、发包人及咨询机构的意见修改、优化各类方案（报告）、各阶段驻场服务、规划实施咨询、接口统筹管理、

发 包 人:	 深圳市前海建设投资 控股集团有限公司 (盖章)	勘 察 设 计 人:	 中国瑞林工程技术股份 有限公司/深圳市城市交 通规划设计研究中心股 份有限公司/深圳市勘察 研究院有限公司 (盖章)
统一社会信用代码:	91440300587917503A	统一社会信用代码:	914403006748431511
地 址:	深圳前海合作区桂湾 五路 123 号前海大厦	地 址:	深圳市福田区车公庙泰 然九路 1 号盛 唐商务大厦东座 9 层
电 话:		电 话:	0755-83271678
传 真:		传 真:	0755-83271600
电 子 信 箱:		电 子 信 箱:	200861530@qq.com
开 户 银 行:		开 户 银 行:	中国银行深圳上步支行 营业部
账 号:		账 号:	757559982597
法定代表人 或其授权的代理人:	 (签名)	法定代表人 或其授权的代理人:	 (签名)
		联合体成员单位法 定代表人 或其授权的代理人:	  (签名)
		联合体成员单位法 定代表人 或其授权的代理人:	

联合体共同投标协议

致 深圳市前海建设投资控股集团有限公司：

我方决定组成联合体共同参加该项目的投标，若中标，联合体各成员向招标人承担连带责任。我方授权委托本协议牵头人，代表所有联合体成员参加投标、提交投标文件，以及与招标人签订合同，负责整个合同实施阶段的协调工作。

本投标协议同时作为法定代表人证明书和法人授权委托书。

投标牵头人（盖章）：中国瑞林工程技术股份有限公司  

法定代表人（签字或盖章）：吴秋风

授权委托人（签字或盖章）：吴秋风

单位地址：江西省南昌市红角洲前湖大道 邮编：330031

联系电话：0791-86757666 传真：0791-86757380

分工内容：组建总体统筹管理团队，开展联合体单位进度管理、勘察及专项评估等成果质量管理、限额设计与优化设计管理、设计变更管理、八单元与十单元建设时序分析等，完成前湾四路及金岸中街（含地下道路）、国博街、海馨北一街、海文西一街、海文西二街道路工程设计、四座人行通道设计工作、岩土工程以及管线专业工程设计，以及招标范围规定的其他设计相关工作。

联合体成员 1（盖章）：深圳市城市交通规划设计研究中心股份有限公司 

法定代表人（签字或盖章）：林涛

授权委托人（签字或盖章）：吴秋风

单位地址：深圳市龙华区民治街道龙塘社区星河传奇花园三期商厦 1 栋 C 座 1210

邮编：518000

联系电话：0755-83949389 传真：0755-83949392

分工内容：配合完成项目整体交通分析与预测、交通仿真等，以及国博街、海馨北一街、海文西一街、海文西二街等道路、交通、绿化、海绵城市、景观艺术、BIM 等工程设计工作。

联合体成员 2（盖章）： 深圳市勘察研究院有限公司

法定代表人（签字或盖章）：

授权委托人（签字或盖章）：

单位地址： 深圳市福田区福中东路 15 号 邮编： 518026

联系电话： 0755-83357534 传真： 0755-83364623

分工内容： 完成工程测量、勘察等勘察相关工作。

签订日期： 2023 年 2 月 23 日

深圳市市政基础设施工程施工图设计文件

审查合格书

备案编号: 23SC-081

根据《房屋建筑和市政基础设施工程施工图设计文件审查管理办法》(住建部令第13号), 本工程施工图设计文件经审查, 认定为合格。

专业	道路交通	电气、迁改	给排水	绿化	岩土
审查人员	林仲坤	罗光建	张琦	赵若琪	陈进
签名					
专业	建筑、装饰	园建	燃气	海绵城市	水土保持
审查人员	王宏伟	王宏伟	张彩霞	张琦	张琦
签名					
专业	结构	隧道	暖通		
审查人员	朱弋宏	朱弋宏	张彩霞		
签名					

审查机构法人(签章):

审查机构(盖章): 深圳市市政工程咨询中心有限公司

日期: 2023 年 11 月 16 日

深圳市住房和城乡建设局 监制

工程名称: 前海合作区八单元市政道路工程(一期)

工程地址: 深圳市前海合作区

工程类别: 市政工程

工程等级: 大型

工程规模: 项目位于前海合作区八单元, 新建五条地面道路、一条地下道路, 均为城市支路; 新建三座地下步行通道, 配套建设市政管线及相关附属设施工程。

建设单位: 深圳市前海建设投资控股集团有限公司

勘察单位: 深圳市勘察研究院有限公司

设计单位: 中国瑞林工程技术股份有限公司

深圳市城市交通规划设计研究中心股份有限公司

审查机构: 深圳市市政工程咨询中心有限公司

说明:

- 1、本合格书由审查机构对审查合格的市政基础设施工程施工图设计文件核发。
- 2、本合格书是基本建设程序的法定文书, 不得涂改、伪造。
- 3、本合格书在工程竣工后作为工程档案归档。
- 4、本合格书至少一式三份, 建设单位、设计单位和审查机构各一份。
- 5、审查机构本项目合同编号: 深市政咨审合字(2023)097 号

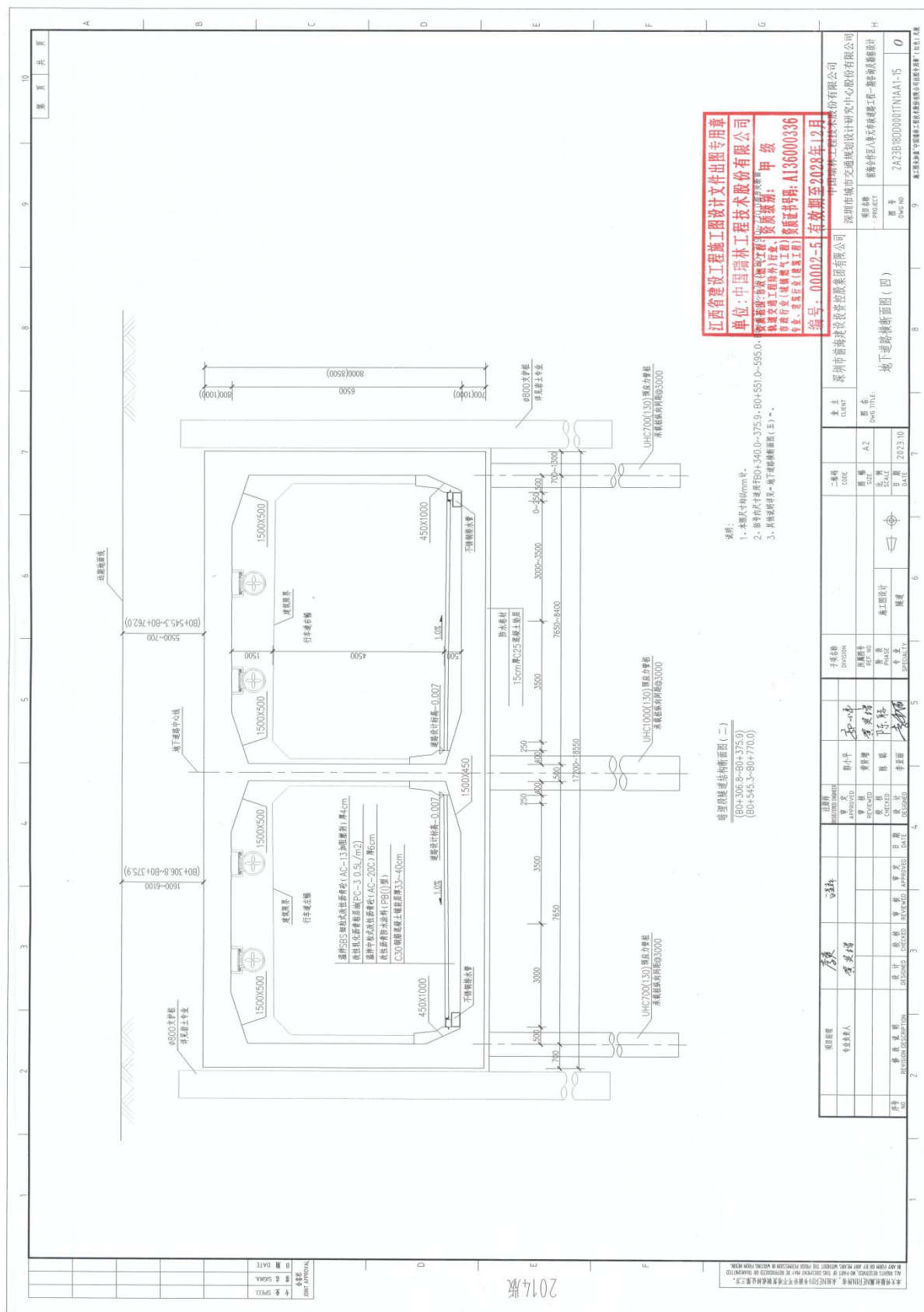

2、创新九街东延工程勘察设计及专项评估

中标通知书

标段编号: 2206-440305-04-01-990022001001

标段名称: 创新九街东延工程勘察设计及专项评估

建设单位: 深圳市前海建设投资控股集团有限公司

招标方式: 公开招标

中标单位: 中国瑞林工程技术股份有限公司//深圳市城市交通规划设计研究中心股份有限公司//上海勘察设计院(集团)股份有限公司

中标价: 562.39万元

中标工期: 严格按照招标文件要求执行

项目经理(总监):

本工程于 2023-10-07 在深圳公共资源交易中心(深圳交易集团建设工程招标业务分公司)进行招标, 2023-11-17 完成招标流程。

招标人和中标人应当自中标通知书发出之日起三十日内按照招标文件和中标人的投标文件订立书面合同。

招标代理机构(盖章):

法定代表人或其委托代理人

(签字或盖章):

招标人(盖章):

法定代表人或其委托代理人

(签字或盖章):

日期: 2023-11-24

查验码: 3205367452227728 查验网址: <https://www.szggzy.com/jyfw/list.html?id=jyfwjsgc>

2023PWEN126



合同编号: SJ2023097

深圳市前海建设投资控股集团有限公司 创新九街东延工程勘察设计专项评估合同

发 包 人: 深圳市前海建设投资控股集团有限公司

勘 察 设 计 人: 中国瑞林工程技术股份有限公司/深圳市城市交通规划设计研究中心股份有限公司/上海勘察设计研究院(集团)股份有限公司(联合体)

项 目 名 称: 创新九街东延工程勘察设计专项评估

签 署 日 期: 2023 年 11 月 28 日

签约地点: 深圳·前海

第一部分 协议书

发包人（甲方）：深圳市前海建设投资控股集团有限公司

勘察设计师（乙方）：中国瑞林工程技术股份有限公司/深圳市城市交通规划设计研究中心股份有限公司/上海勘察设计研究院（集团）股份有限公司（联合体）

根据《中华人民共和国民法典》《中华人民共和国建筑法》《建设工程勘察设计管理条例》及广东省、深圳市勘察设计有关规定，遵循平等、自愿、公平和诚实信用的原则，发包人于 2023 年 11 月 24 日向勘察设计师发出创新九街东延工程勘察设计及专项评估《中标通知书》，将如下工程勘察设计及专项评估工作委托给勘察设计师完成。双方就此事宜协商一致，共同达成本协议。

第一条 工程概况

1.1 项目名称：创新九街东延工程勘察设计及专项评估

1.2 项目立项文号：深前海函【2022】67 号

1.3 项目地点：深圳前海合作区

1.4 建设内容：包括但不限于道路工程、桥梁工程、岩土工程、交通工程、给排水工程、电气工程、燃气工程、景观绿化工程、工程经济级其他附属工程等专业。

1.5 建设规模：创新九街东延工程起点为现状创新九街与怡海大道交叉口，向东延伸接入深南大道辅道，道路定位为城市支路，设计速度 20km/h。向东以桥梁跨越环状水廊道，再以路基穿越现状 LNG、高压燃气管线，然后分为 A、B 匝道以桥梁上跨月亮湾大道，A 匝道终点接深南大道南辅道桥；B 匝道下穿现状深南大道主线后，以路基接深南大道北侧辅道。A 匝道线路总长约 639m，B 匝道路线总长约 443m。水廊道桥梁长 40m，A 匝道桥长约 400m，B 匝道桥梁长约 260m，以上规模最终以概算批复的为准。

1.6 投资规模：项目建议书批复的总投资 13774.9 万元，其中建安费 11130.21 万元，最终投资以概算批复为准。

1.7 资金来源：100%财政性资金。

以上建设内容、建设规模、投资额最终以概算批复为准。

第二条 合同组成及解释顺序

2.1 组成合同的下列各项文件应互相解释，互为说明。如下列不同顺序的合同文件存在歧义或不一致，除专用条款另有约定外，按如下优先顺序解释合同文件：

- (1) 合同协议书；
- (2) 中标通知书；
- (3) 合同专用条款；
- (4) 合同附加条款；
- (5) 合同通用条款；
- (6) 招标文件及其附件；
- (7) 投标文件及其附件；
- (8) 勘察设计技术标准及规范；
- (9) 发包人提供的衔接段图纸（如有）；
- (10) 其他作为本合同不可或缺的资料或文件。

2.2 上述各项合同文件包括合同当事人就该项文件所作出的补充和修改（具体表现为双方有关的变更、补充合同、会议纪要、备忘录等在合同订立及履行过程中形成的与合同有关的文件），如存在歧义或不一致时，属于同一类内容的合同文件应以最新签署的为准。

2.3 当采用以上优先顺序原则仍不能解决的应优先采用有利于发包人目的实现的解释，勘察设计人应先行遵照执行。对存有的争议，在不影响工程正常进行的情况下，由双方协商解决，双方协商不成按本合同关于争议解决的约定处理。

第三条 勘察设计范围及合同内容

3.1 本项目咨询及勘察设计范围：

本项目咨询及勘察设计范围包含现状创新九街与怡海大道交叉口，向东延伸接入深南大道辅道，向东以桥梁跨越环状水廊道，再以路基穿越现状 LNG、高压燃气管线，然后分为 A、B 匝道以桥梁上跨月亮湾大道，A 匝道终点接深南大道南辅道桥；B 匝道下穿现状深南大道主线后，以路基接深南大道北侧辅道。A 匝

道线路总长约 639m, B 匝道路线总长约 443m。

3.2 本项目合同内容主要包括以下:

工作内容(包括但不限于):

(1) 勘察测量: 依据国家、省、深圳市和工程勘察方面的现行标准、规范等, 以及发包人有关工程勘察设计的书面要求进行本工程测量、工程物探、地质与水文地质勘察、专项勘察等, 查明、分析、评价建设场地的地质地理环境特征和岩土工程条件, 编制建设工程勘察文件。

(2) 工程设计: 按国家相关工程制图标准、国务院《建设工程勘察设计管理条例》、《广东省建设工程勘察设计管理条例》等国家强制性标准条文和现行的工程建设标准设计规范(规程)提交的设计产品, 包括方案设计文件、初步设计文件(含概算)、施工图设计文件、工程数量表、竣工图编制、设计所需要的专题研究及按合同约定应提供的其他文件等。

(3) 设计阶段 BIM 模型建立及应用: 创建本工程方案设计及施工图设计全专业设计模型, 依据模型开展设计冲突检测、接口协调、性能分析、三维可视化等工作。

(4) 专项评估: 防洪评价、水土保持方案、油气管道安全评估、地质灾害评估等专项报告编制。

(5) 其他按国家相关规范要求应由设计单位完成的工作, 以及为配合甲方取得主管部门批复而进行的本项目相关工作。

(6) 其他工作:

①在本项目中落实《深圳市重点地区中设计师制试行办法》, 牵头单位应负责总设计师团队, 细分总设计师的工作内容, 明确中设计师的责权, 统筹项目总体管理, 负责项目的建设时序分析、设计进度管理、设计质量管理、接口与统筹、限额设计与优化设计管理、勘察及专项评估等成果质量管控, 为甲方提供专业咨询、技术审查及保管服务等。

②规划实施咨询: 针对项目设计过程中与已有或在编规划冲突的地方, 从工程实施角度出发, 提出规划修改方案, 与规划部门协调落实, 形成可实施的方案。

③派驻不少于 1 名勘察设计人员至甲方协同办公, 协助甲方统筹项目建设进度、对接南山区各相关部门及单位、报批报建及档案管理工作服务期限暂定从

中标之日起至施工标中标后三个月，具体工作详见任务书。驻场产生的劳务费、办公费、驻场租赁费在本合同中标下浮率中考虑，不另行计取。

为完成上述工作所发生的费用均在本合同中标下浮率中考虑，不另行计取。若实施过程中，上述其他工作未发生或未全部发生，结算时不另外扣除因上述工作所产生的相关费用。

(7) 后续服务的主要内容包括(但不限于)下列事项(此部分工作内容所发生的费用在本合同中标下浮率中考虑，甲方不予另行支付)：

①乙方应根据工程需要按甲方要求至少派遣 1 名驻场设计代表，负责本工程从项目开工直至工程竣工验收为止。驻场产生的劳务费、办公费、驻场租赁费等相关费用在本合同中标下浮率中考虑，不另行计取。

②在甲方组织施工招标、设备和材料采购等工作过程中，乙方应按甲方规定的时间提供各合同段的施工招标图纸、工程数量及工程材料表，提供所需的技术要求，核查设备、材料招标清单，按要求参加现场考察、招标答疑和技术谈判等工作，及时解决相关技术问题。

③本项目采用限额设计，项目概算不超项目可行性研究报告估算的 10%。

具体勘察设计范围和合同内容，详见通用条款、专用条款或附加条款。

第四条 合同价款

4.1 本合同价款(含税价)为暂定价(人民币, 大写) 伍佰陆拾贰万叁仟玖佰元整 (¥ 562390.00)；其中不含税价为(人民币, 大写) 伍佰叁拾万伍仟伍佰陆拾陆元零肆分 (¥ 530556.04)；增值税率 6%；增值税额为(人民币, 大写) 叁拾壹万捌仟叁佰叁拾叁元玖角陆分 (¥ 318333.96)，合同中标下浮率 13.68%。

本合同价款的 90%为基本费：(人民币, 大写) 伍佰零陆万壹仟伍佰壹拾元整 (¥ 5061510.00)；

本合同价款的 10%为履约评价费：(人民币, 大写) 伍拾陆万贰仟叁佰玖拾元整 (¥ 562390.00)。

组成合同价款的各单项费用分别为：

(1) 设计费暂定价 377.23 万元(含税，含竣工图编制费)；

(2) BIM 模型建立及设计应用费暂定价 21.61 万元（含税）；

(3) 勘察费暂定价 90.96 万元（含税）；

(4) 防洪评价编制费固定价为 14.11 万元（含税）

(5) 水土保持方案编制费固定价为 19.63 万元（含税）；

(6) 油气管道安全评估编制费固定价为 26.42 万元（含税）；

(7) 地质灾害评估编制费固定价为 12.43 万元（含税）；

合同价款包含为完成勘察设计及专项评估工作所需全部费用。合同价款由工程设计费（方案设计费含估算、初步设计费含概算、施工图设计费、竣工图编制费）、BIM 模型建立及设计应用费、勘察费（含各设计阶段的岩土勘察、工程物探、地形测量）、专项评估费（防洪评估、水土保持评估、地质灾害评估、油气管道安全评估等）组成。另外，设计跟踪服务费、专家评审费、技术审查费、发包人及咨询机构的意见修改、优化各类方案（报告）、专题研究或论证（如需）、各阶段驻场服务、规划实施咨询、接口统筹管理、技术审查服务、调研考察等其他工作，及按国家有关报告编制、勘察设计规程规范要求应由勘察设计师完成的工作，以上费用均含在合同价款中，不另行计费。

4.2 本合同价款中含税价随增值税率变化而变化，如履行期间国家政策公布新适用增值税率，则增值税率、增值税额也作相应调整，即依据纳税义务期间适用税率变动相应调整增值税额。

4.3 本合同的计费依据为：详见专用条款结算原则。

4.4 最终合同价款的认定

本合同资金来源为财政资金，最终合同结算价款以政府或前海管理局指定的审核机构或发包人认可的审核单位审核结论为准。

第五条 工作周期

本次勘察设计师的勘察设计工作从中标通知书签发直至勘察设计师完成本合同约定工作范围内的所有服务内容为止，具体安排见专用条款。

第六条 工作目标

6.1 本项目工作目标：在工作时限内提供勘测成果报告（含测量、物探、勘察）、

			
发 包 人： 深圳市前海建设投资控股集团有限公司 (盖章)		勘 察 设 计 人： 中国瑞林工程技术股份有限公司/深圳市城市交通规划设计研究中心股份有限公司/上海勘察设计研究院(集团)股份有限公司 (盖章)	
统一社会信用代码： 91440300587917503A		统一社会信用代码： 914403006748431511	
地 址：	深圳前海合作区桂湾五路 123 号前海大厦	地 址：	深圳市福田区车公庙泰然九路 1 号盛唐商务大厦东座 9 层
电 话：		电 话：	0755-83271678
传 真：		传 真：	0755-83271600
电 子 信 箱：		电 子 信 箱：	200861530@qq.com
开 户 银 行：		开 户 银 行：	中国银行深圳上步支行营业部
账 号：		账 号：	757559982597

法定代表人 或其授权的代理人： (签名) 	法定代表人 或其授权的代理人： (签名) 
联合体成员单位法定代表人 或其授权的代理人： (签名) 	联合体成员单位法定代表人 或其授权的代理人： (签名) 

联合体共同投标协议

致 深圳市前海建设投资控股集团有限公司（招标人）：

我方决定组成联合体共同参加该项目的投标，若中标，联合体各成员向招标人承担连带责任。我方授权委托本协议牵头人，代表所有联合体成员参加投标、提交投标文件，以及与招标人签订合同，负责整个合同实施阶段的协调工作。

本投标协议同时作为法定代表人证书和法人授权委托书。

投标牵头人（盖章）：中国瑞林工程技术股份有限公司

法定代表人（签字或盖章）：吴秋凤

授权委托人（签字或盖章）：吴秋凤

单位地址：江西省南昌市红角洲前湖大道 888 号 邮编：330031

联系电话：0791-86757666 传真：0791-86757380

分工内容：负责总设计师团队，细分总设计师的工作内容，明确总设计师的责权，统筹项目总体管理，负责项目的建设时序分析、设计进度管理、设计质量管理、接口与统筹、限额设计与优化设计管理、勘察及专项评估等成果质量管控，为甲方提供专业咨询、技术审查及保管服务等；负责本工程道路工程、桥梁工程、岩土工程、燃气工程、经济工程、BIM 建模等专业设计。

联合体成员（盖章）：深圳市城市交通规划设计研究中心股份有限公司

法定代表人（签字或盖章）：林涛

授权委托人（签字或盖章）：吴秋凤

单位地址：深圳市龙华区民治街道龙塘社区星河传奇花园三期商厦 1 栋 C 座 1210

邮编：518000

联系电话：0755-83949389 传真：0755-83949392

分工内容：负责完成本工程交通分析与预测、交通仿真等（如需）、交通工程、给排水工程、电气工程、景观绿化工程、其他附属工程等专业设计；并配合牵头单位完成招标文件要求的其他相关设计工作。

联合体成员（盖章）：上海勘察设计院（集团）股份有限公司

法定代表人（签字或盖章）：

授权委托人（签字或盖章）：

单位地址：上海市杨浦区水丰路38号 邮编：200093

联系电话：021-65059968 传真：021-65059958

分工内容：承担本工程招标范围内工程测量、工程物探、地质与水文地质勘察、专项勘察等；查明、分析、评价建设场地的地质地理环境特征和岩土工程条件，编制建设工程勘察文件。

签订日期：2023年10月13日

深圳市市政基础设施工程施工图设计文件

审查合格书

编号: 25SC-049

根据《房屋建筑和市政基础设施工程施工图设计文件审查管理办法》(住建部令第13号), 本工程施工图设计文件经审查, 认定为合格。

专业	道路 交通 交通疏解	桥梁	给排水 海绵城市 水土保持	电气	岩土
审查人员	林仲卿	林晚兰	黄敏红	罗光建	陈为群
签名					
专业	结构	燃气	绿化		
审查人员	朱弋宏 欧阳蓉	张彩霞	赵若琪		
签名					

审查机构法人(签章):

审查机构(盖章):



日期: 2025 年 12 月 19 日

深圳市住房和建设局 监制

工程名称: 创新九街东延工程

工程地址: 深圳市南山区

工程类别: 市政工程

工程等级: 小型

工程规模: 道路全线长约 1065.017m, A 匝道、B 匝道(起点至通道)新建段道路设计速度为 20km/h, B 匝道(原环形匝道)、C 匝道设计速度为 30km/h。其中 A 道路长约 540.511m(含跨线桥长 423.04m), 红线宽 9m; B 道路长约 200.664m(含月湾河桥长 36.34m, 通道桥长 14m), 红线宽 7m; 改造 C 匝道长约 323.842m, 红线宽 9m。

建设单位: 深圳市前海建设工程管理中心有限公司

勘察单位: 上海勘察设计院(集团)股份有限公司

设计单位: 中国瑞林工程技术股份有限公司

深圳市城市交通规划设计研究中心股份有限公司

审查机构: 深圳市市政工程咨询中心有限公司

说明:

- 1、本合格书由审查机构对审查合格的市政基础设施工程施工图设计文件核发。
- 2、本合格书是基本建设程序的法定文书, 不得涂改、伪造。
- 3、本合格书在工程竣工后作为工程档案归档。
- 4、本合格书至少一式三份, 建设单位、设计单位和审查机构各一份。
- 5、审查机构本项目合同编号: 深市政咨审合字(2025)047 号

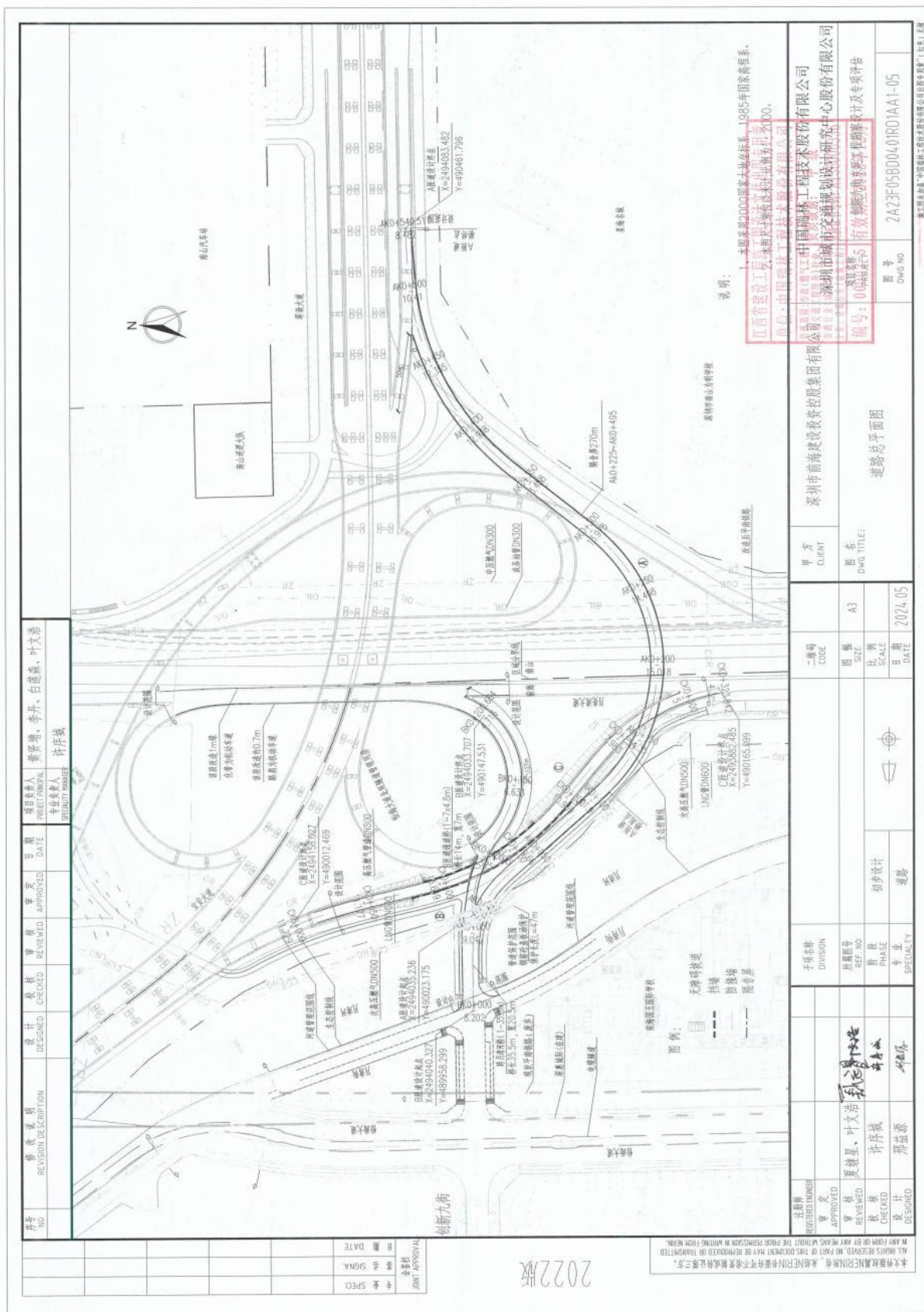

3、佛山市顺德区北滘镇鸿源路建设工程一期勘察设计

佛山市公共资源交易项目
中标（成交）通知书



中标通知书编号：佛建中[2023]GC2023(SD)XZ0014

工程名称	佛山市顺德区北滘镇鸿源路建设工程一期勘察设计		
招标(建设)单位	佛山市顺德区北滘镇城建和水利工程建设中心		
招标代理机构	广东托信项目管理有限公司		
工程规模	项目道路呈南北走向，北起美碧大道，南至群力围片区鸭粉大道，沿经规划横四路、工业大道、横一路、鸭粉大道。路线全长约 1.484km。道路等级拟采用城市次干路，设计速度 40km/h，美碧大道至工业大道路基标准宽度 34m，双向六车道布置，工业大道至横一路交叉口路基标准宽度 30m，双向四车道布置，横一路交叉口至鸭粉大道路基标准宽度 25m，双向四车道布置。项目建设内容包括：道路工程、桥涵工程、排水工程、交通工程、照明工程、绿化工程、海绵城市专篇等。本项目总投资为 18138.25 万元，其中：建筑安装工程费为 13277.47 万元。		
中标单位	中国瑞林工程技术股份有限公司		
项目负责人	夏继星	证书号	36202011001422
中标内容：包括地质勘察（按勘察规范布孔）、初步设计（包括但不限于设计方案优化、概算编制）、施工图设计、施工期配合服务（包括但不限于施工招标前、中、后以及施工期间、施工竣工验收等）、后期采购咨询服务、专业设计配合服务以及配合完成审核竣工图，具体包括：道路、桥涵、给排水、交通工程（含公交基础设施）、照明工程、景观绿化、海绵城市、管线综合、指导性的施工组织设计、重大危险源专项方案、施工交通组织专项方案等内容综合设计和专业设计服务；协助发包人完成发改、交通、住建、自然资源等行政部门有关项目立项、规划报建、用地手续等报批、报建工作。			
中标价	3491522.22 元		
交图时间及承诺	(1) 勘察工期：自收到招标人发出的工程任务联络单之日起 30 日历年内完成勘察工作并提交勘察成果文件。(2) 设计工期：①自收到招标人发出的单项工程任务联络单之日起 45 日历年内完成初步设计；②初步设计通过评审后 30 日历年内完成施工图设计并送审图机构；③审图机构提出意见后 15 个日历年内完成修编并提交审核；④施工阶段接到变更设计通知后 7 日历年内完成变更设计，并提交变更设计成果。		
其它说明： 工程地点：佛山市顺德区北滘镇都宁工业区周边片区； 承包方式：（1）勘察费：按综合单价包干。（2）设计费：按固定设计折率包干。			
佛山市顺德区公共资源交易中心（盖章） 		招标（建设）单位（盖章） 	

2023 年 3 月 30 日



合同编号:

勘察设计合同

项目名称: 佛山市顺德区北滘镇鸿源路建设工程一期勘察设
计
工程地点: 佛山市顺德区北滘镇

甲 方: 佛山市顺德区北滘镇城建和水利工程建设中心

乙 方: 中国瑞林工程技术股份有限公司

日期: 2023 年 4 月 3 日



第一部分 协议书

本合同协议书由佛山市顺德区北滘镇城建和水利工程建设中心（以下简称“甲方”）与中国瑞林工程技术股份有限公司（以下简称“乙方”）于 2023 年 月 日共同签署。

甲方通过 3 月 30 日的中标通知书接受了乙方为佛山市顺德区北滘镇鸿源路建设工程一期勘察设计（项目名称）勘察设计所做的投标，双方达成如下条款：

一、工程概况：

项目位于北滘镇都宁工业区周边片区，道路呈南北走向，北起美碧大道，南至群力围片区鸭粉大道，沿经规划横四路、工业大道、横一路、鸭粉大道。路线全长约 1.484km。道路等级拟采用城市次干路，设计速度 40km/h，美碧大道至工业大道路基标准宽度 34m，双向六车道布置，工业大道至横一路交叉口路基标准宽度 30m，双向四车道布置，横一路交叉口至鸭粉大道路基标准宽度 25m，双向四车道布置。项目建设内容包括：道路工程、桥涵工程、排水工程、交通工程、照明工程、绿化工程、海绵城市专篇等。

本项目总投资为 18138.25 万元，其中：建筑安装工程费为 13277.47 万元。

二、本次招标范围：

包括地质勘察（按勘察规范布孔）、初步设计（包括但不限于设计方案优化、概算编制）、施工图设计、施工期配合服务（包括但不限于施工招标前、中、后以及施工期间、施工竣工验收等）、后期采购咨询服务、专业设计配合服务以及配合完成审核竣工图，具体包括：道路、桥涵、给排水、交通工程（含公交基础设施）、照明工程、景观绿化、海绵城市、管线综合、指导性的施工组织设计、重大危险源专项方案、施工交通组织专项方案等内容综合设计和专业设计服务；协助发包人完成发改、交通、住建、自然资源等行政部门有关项目立项、规划报建、用地手续等报批、报建工作。

三、下列文件应作为本合同的组成部分：

（1）本协议书及各种合同附件（含评标期间和合同谈判过程中的澄清文件和补充资料；勘察设计人提交的经发包人审核通过的勘察设计详细工作大纲及进度计划、专题研究详细工作大纲等）；

（2）中标通知书；

（3）投标报价函；

（4）专用合同条款；

（5）通用合同条款；

（6）构成本合同组成部分的其他文件。



上述文件应认为是互为补充和解释的，但如有含义不清或互相矛盾处，以上面所列顺序在前者为准。

四、合同总价暂定人民币（大写）叁佰肆拾玖万壹仟伍佰贰拾贰元贰角贰分元（¥3491522.22元）。

1、勘察费中标价为：130200.00元，其中：路基孔钻探中标综合单价为：168.00元/米，桥梁孔钻探中标综合单价为：238.00元/米。

2、设计费价为：3361322.22元，设计费中标折率为：95.60%。

五、项目负责人：夏继星

六、勘察设计周期：

（1）勘察工期：自收到招标人发出的工程任务联络单之日起30日历天内完成勘察工作并提交勘察成果文件。

（2）设计工期：①自收到招标人发出的单项工程任务联络单之日起45日历天内完成初步设计；②初步设计通过评审后30日历天内完成施工图设计并送审图机构；③审图机构提出意见后15个日历天内完成修编并提交审核；④施工阶段接到变更设计通知后7日历天内完成变更设计，并提交变更设计成果。

七、甲方和乙方双方的责任和义务及违约条款遵照勘察设计合同条款的规定。

八、本协议书由双方法定代表人或其委托代理人签署并加盖单位章后生效。乙方完成全部勘察设计工作且勘察设计费用结清后终止。

九、本协议书一式捌份，甲方执伍份，乙方执叁份。

十、合同未尽事宜，双方另行签订补充协议。补充协议是合同的组成部分。

甲方：佛山市顺德区北滘镇城建和水利工程建设中心（盖单位章）

乙方（主）：中国瑞林工程技术股份有限公司（盖单位章）

法定代表人或

法定代表人或

其委托代理人（职务）

其委托代理人 分公司总经理（职务）

（姓名）

童武（姓名）

（签字）

（签字）

地址：

地址：江西省南昌市红谷滩前湖大道888号

电话：

电话：0757-22689816

日期：2024.3

日期：2024.3

银行帐户：

银行帐户：194702309070

经办：谢岸峰

施工图设计文件审查合格书

(市政基础设施工程)

合格书编号: 4406062311060003-TX-001

项目编号: 2212-440606-04-01-517361-1002

工程名称	佛山市顺德区北滘镇鸿源路建设工程一期		
工程地址	佛山市顺德区北滘镇		
建设单位	佛山市顺德区北滘镇城建和水利工程建设中心	负责人及电话	谢岸峰 18826137095
勘察单位	中国瑞林工程技术股份有限公司	负责人及电话	刘海林 18879160715
设计单位	中国瑞林工程技术股份有限公司	负责人及电话	夏继星 18928699281

根据《房屋建筑和市政基础设施工程施工图设计文件审查管理办法》(住建部令第13号、第46号), 本工程施工图设计文件经审查通过(符合绿色建筑评价标准 / 要求)。

审查机构(盖章):



技术负责人(签字):

(Signature)

法定代表人(签字):

(Signature)

审查日期: 2025-09-10

变更日期:

工程概况

工程类型	<input type="checkbox"/> 给水、排水工程	<input type="checkbox"/> 道桥隧工程
	<input type="checkbox"/> 轨道交通工程	<input checked="" type="checkbox"/> 公共交通工程
	<input type="checkbox"/> 燃气工程	<input type="checkbox"/> 电力、热力工程
	<input type="checkbox"/> 环境卫生工程	<input type="checkbox"/> 风景园林工程
工程规模	<input type="checkbox"/> 大型	<input checked="" type="checkbox"/> 中型 <input type="checkbox"/> 小型

桥梁长度: (m)
燃气管网规模: 户, m
给排水管径、管长: mm, m
污水厂污水处理量: 万吨/日
垃圾厂垃圾处理量: 万吨/日
风景园林: m²

(此栏根据工程实际情况填写)

合格书编号: 4406062311060003-TX-001

项目编号: 2212-440606-04-01-517361-1002

[illegible]

说明: 1. 本合格书由审查机构对审查合格的建设工程施工图设计文件核发。
2. 本合格书是基本建设程序的法定文书, 不得涂改、伪造。
3. 本合格书在工程竣工后作为工程档案归档。

广东省住房和城乡建设厅监制

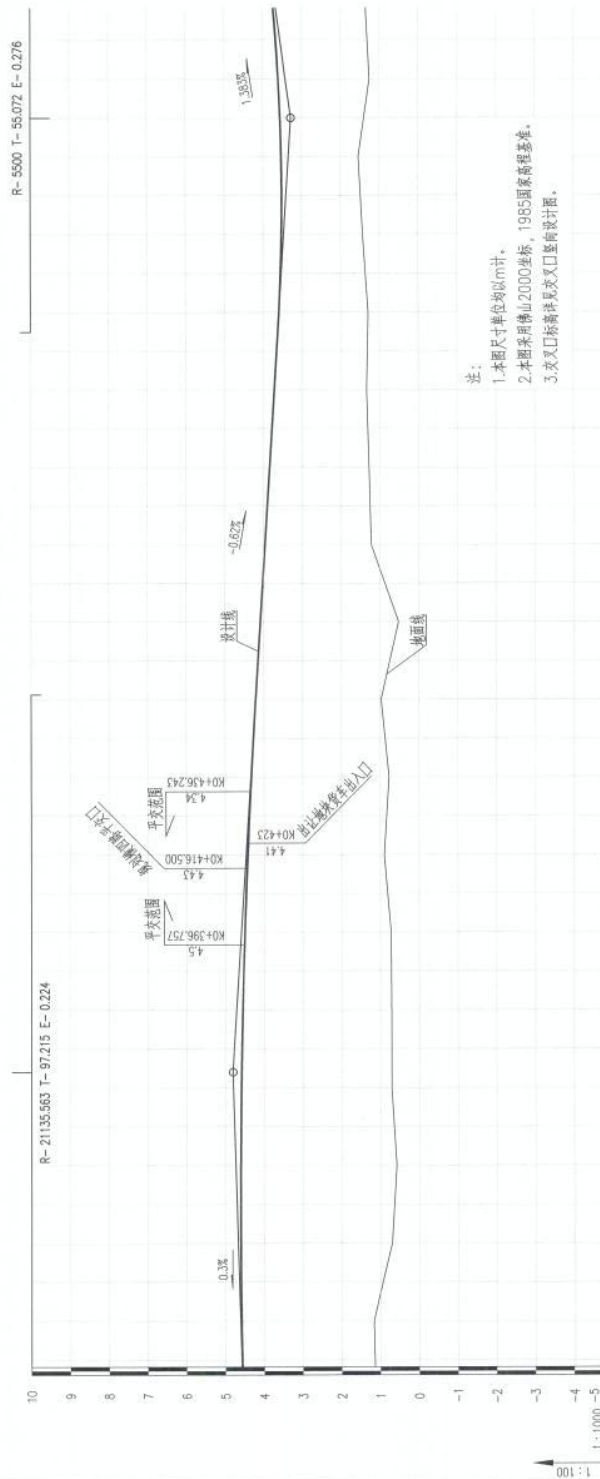

中国瑞林工程技术有限公司 China Nerin Engineering Co., Ltd.		佛山市顺德区北滘镇鸿源路建设工程一期		道路纵断面设计图（鸿源路）		审核		校对		设计		图号		图章	
里程	K0+288.105	3	4	5	6	7	8	9	10	11	12	13	14	15	16
桩号	3+426	3+430	3+434	3+438	3+442	3+446	3+450	3+454	3+458	3+462	3+466	3+470	3+474	3+478	3+482
高程	1.40	1.44	1.48	1.52	1.56	1.60	1.64	1.68	1.72	1.76	1.80	1.84	1.88	1.92	1.96
坡度 (%)	1.17	1.21	1.25	1.29	1.33	1.37	1.41	1.45	1.49	1.53	1.57	1.61	1.65	1.69	1.73
曲线半径 (m)	1.39	1.43	1.47	1.51	1.55	1.59	1.63	1.67	1.71	1.75	1.79	1.83	1.87	1.91	1.95
设计速度 (km/h)	3.73	3.77	3.81	3.85	3.89	3.93	3.97	4.01	4.05	4.09	4.13	4.17	4.21	4.25	4.29
填土高度 (m)	0.58	0.62	0.66	0.70	0.74	0.78	0.82	0.86	0.90	0.94	0.98	1.02	1.06	1.10	1.14
填土厚度 (m)	0.70	0.74	0.78	0.82	0.86	0.90	0.94	0.98	1.02	1.06	1.10	1.14	1.18	1.22	1.26
填土宽度 (m)	1.10	1.14	1.18	1.22	1.26	1.30	1.34	1.38	1.42	1.46	1.50	1.54	1.58	1.62	1.66
填土坡度 (%)	1.17	1.21	1.25	1.29	1.33	1.37	1.41	1.45	1.49	1.53	1.57	1.61	1.65	1.69	1.73
填土厚度 (m)	0.58	0.62	0.66	0.70	0.74	0.78	0.82	0.86	0.90	0.94	0.98	1.02	1.06	1.10	1.14
填土宽度 (m)	1.10	1.14	1.18	1.22	1.26	1.30	1.34	1.38	1.42	1.46	1.50	1.54	1.58	1.62	1.66
填土坡度 (%)	1.17	1.21	1.25	1.29	1.33	1.37	1.41	1.45	1.49	1.53	1.57	1.61	1.65	1.69	1.73
填土厚度 (m)	0.58	0.62	0.66	0.70	0.74	0.78	0.82	0.86	0.90	0.94	0.98	1.02	1.06	1.10	1.14
填土宽度 (m)	1.10	1.14	1.18	1.22	1.26	1.30	1.34	1.38	1.42	1.46	1.50	1.54	1.58	1.62	1.66
填土坡度 (%)	1.17	1.21	1.25	1.29	1.33	1.37	1.41	1.45	1.49	1.53	1.57	1.61	1.65	1.69	1.73
填土厚度 (m)	0.58	0.62	0.66	0.70	0.74	0.78	0.82	0.86	0.90	0.94	0.98	1.02	1.06	1.10	1.14
填土宽度 (m)	1.10	1.14	1.18	1.22	1.26	1.30	1.34	1.38	1.42	1.46	1.50	1.54	1.58	1.62	1.66
填土坡度 (%)	1.17	1.21	1.25	1.29	1.33	1.37	1.41	1.45	1.49	1.53	1.57	1.61	1.65	1.69	1.73
填土厚度 (m)	0.58	0.62	0.66	0.70	0.74	0.78	0.82	0.86	0.90	0.94	0.98	1.02	1.06	1.10	1.14
填土宽度 (m)	1.10	1.14	1.18	1.22	1.26	1.30	1.34	1.38	1.42	1.46	1.50	1.54	1.58	1.62	1.66
填土坡度 (%)	1.17	1.21	1.25	1.29	1.33	1.37	1.41	1.45	1.49	1.53	1.57	1.61	1.65	1.69	1.73
填土厚度 (m)	0.58	0.62	0.66	0.70	0.74	0.78	0.82	0.86	0.90	0.94	0.98	1.02	1.06	1.10	1.14
填土宽度 (m)	1.10	1.14	1.18	1.22	1.26	1.30	1.34	1.38	1.42	1.46	1.50	1.5			

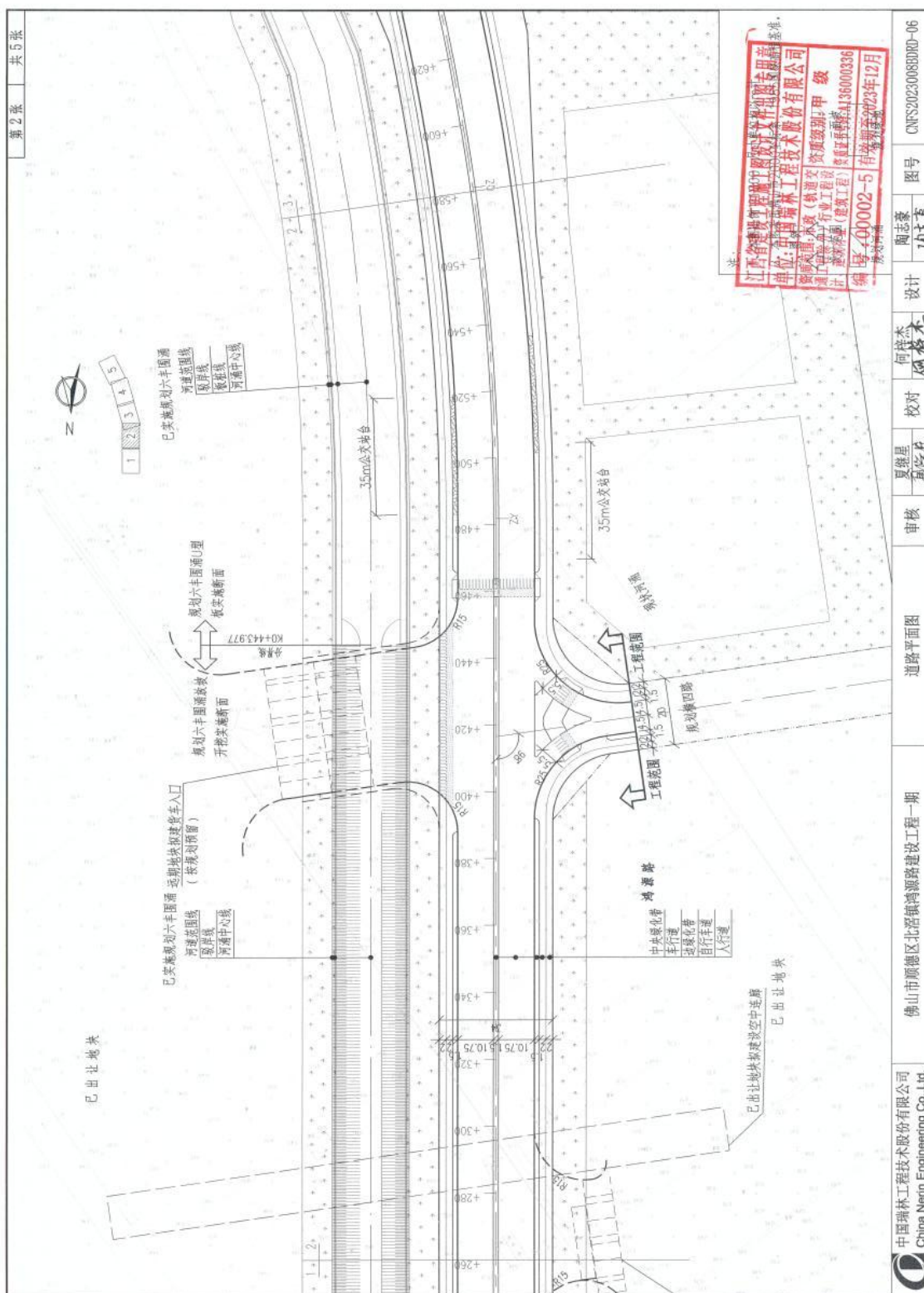

4、顺德粮食产业园周边市政道路工程（二期）勘察设计

佛山市公共资源交易项目 中标（成交）通知书



中标通知书编号：佛建中[2023]GC2023(SD) XZ0024

工程名称	顺德粮食产业园周边市政道路工程（二期）勘察设计		
招标(建设)单位	佛山市顺德区工程建设中心		
招标代理机构	广东人信工程咨询有限公司		
工程规模	本项目位于佛山市顺德区均安镇畅兴工业园三期规划区内，新建纬一路、纬二路、纬三路、经一路（纬二路以北段）、经一路（纬二路以南段）和经二路等6条道路。项目总投资约26811.36万元，建安费约19969.06万元。		
中标单位	中国瑞林工程技术股份有限公司		
项目负责人	夏继星	证书号	36202011001422
中标内容： 包括但不限于工程勘察工作、工程设计工作等，具体详见招标文件。			
中标价	4670815.02 元		
交图时间及承诺	自中标通知书发出之日起直至顺德粮食产业园周边市政道路工程（二期）整体验收合格，并完成竣工结算止（具体以招标人要求的为准）。各阶段工作服务时限要求：具体详见招标文件。		
其它说明： 工程地点：佛山市顺德区均安镇； 勘察费中标价 396500.00 元，设计费中标价 4274315.02 元，设计费中标折率：92.60%；			
佛山市顺德区公共资源交易中心（盖章） 		招标（建设）单位 （盖章） 	

2023年5月22日

GF—2015—0210

合同编号: _____



建设工程勘察设计公司

工 程 名 称: 顺德粮食产业园周边市政道路工程(二期)勘察设计

工 程 地 点: 佛山市顺德区均安镇

合 同 编 号: _____

设计证书等级: 工程设计市政行业(燃气工程、轨道交通工程除外)甲级

勘察证书等级: 工程勘察岩土工程专业甲级及工程勘察工程测量专业乙级

发 包 人: 佛山市顺德区工程建设中心

承 包 人: 中国瑞林工程技术股份有限公司

签订日期: 2023 年 6 月 20 日

第一部分 合同协议书

发包人（全称）：佛山市顺德区工程建设中心

承包人（全称）：中国瑞林工程技术股份有限公司

根据《中华人民共和国民法典》、《中华人民共和国建筑法》及有关法律、法规，遵循平等、自愿、公平和诚实信用的原则，双方就顺德粮食产业园周边市政道路工程（二期）勘察设计及有关事项协商一致，共同达成如下协议：

一、工程概况

1. 工程名称：顺德粮食产业园周边市政道路工程（二期）勘察设计

2. 工程批准、核准或备案文号：顺发改复〔2022〕56号

3. 工程内容及规模：本项目位于佛山市顺德区均安镇畅兴工业园三期规划区内，新建纬一路、纬二路、纬三路、经一路（纬二路以北段）、经一路（纬二路以南段）和经二路等6条道路。项目总投资约26811.36万元，建安费约19969.06万元。

各道路工程概况如下：

路段	路线长度 (m)	桩号范围	项目概况
纬一路	695.4	DR0+048.068~DR0+647.335	按照城市次干路标准实施，设计车速40km/h，双向4车道
纬二路	164.53	EK0+352.22~EK0+516.749	按照城市主干路标准实施，设计车速40km/h，双向6车道
纬三路	846.32	ARO+040~ARO+886.324	按照城市次干路标准实施，设计车速40km/h，双向6车道
经一路（纬二路以北段）	391.15	CR0+000~CR0+391.151	按照城市次干路标准实施，设计车速40km/h，双向4车道
经一路（纬二路以南段）	535.82	CR0+481.116~CK1+016.933	按照城市次干路标准实施，设计车速40km/h，双向4车道
经二路	392.34	BR0+000~BR0+392.341	按照城市主干路标准实施，设计车速40km/h，双向6车道
合计	3025.56	/	

上述工程内容、规模、范围情况以发包人提供的最终建设需求、设计任务书及书面通知为准（如有）。

4. 工程所在地详细地址：佛山市顺德区均安镇畅兴工业园三期规划区。

二、工程勘察和设计范围、阶段与服务内容：详见专用合同条款附件1

三、工程服务周期

总体服务期限：自中标通知书发出之日起直至顺德粮食产业园周边市政道路工程（二期）整体验收合格，并完成竣工结算止。各阶段划分及服务时限详见专用合同条款附件4。

四、合同价格形式与签约合同价

1. 合同价格形式：(1) 岩土工程勘察费：综合单价包干；(2) 工程测量费总价包干；(3) 设计费：固定折率包干。

2. 签约合同价为：

勘察设计费：¥ 4670815.02 元（人民币大写：肆佰陆拾柒万零捌佰壹拾伍元零贰分），

其中：

(1) 岩土工程勘察费：¥ 214500.00 元（人民币大写：贰拾壹万肆仟伍佰元整），综合单价 165.00 元/米；工程测量费 ¥ 182000.00 元（人民币大写：壹拾捌万贰仟元整）。

(2) 设计费：¥ 4274315.02 元（人民币大写：肆佰贰拾柒万肆仟叁佰壹拾伍元零贰分），设计费中标折率 92.60 %；

补充：承包人必须遵循《顺德区政府投资项目全过程管理办法》、《顺德区财政资金投资工程建设项目限额设计管理试行办法》的规定，不得突破限额进行设计，承包人进行设计时应充分理解发包人意图，对于无法满足项目功能的设计，承包人应无条件按照发包人或行业主管部门的意见进行调整。因此增加的费用由承包人自行承担。

3. 合同价应是完成招标范围内已列明工作的全部费用，包括但不限于完成工作过程中所需人工费、交通费、材料费、管理费、到发包人指定地点进行汇报和技术支持等费用，并承担由于政府主管部门审批、因承包人自身原因而出现的反复修改的工作责任和相关费用，并包括利润、税费及承包人按合同约定应承担的一切可预见和不可预见的风险费等全部费用。

4. 承包人对本合同项下设计业务有充分的设计经验，并熟悉招标文件和本项目具体情况，已充分考虑各种因素，并将其认为可能发生的一切费用列入投标报价及合同价中。发包人不再接受承包人因自身原因提出的增加合同价款的请求。

5. 合同结算方式：详见专用合同条款附件 5

五、发包人代表与承包人项目负责人

发包人代表：谈永强。

项目负责人：夏继星。

六、合同文件构成

本协议书与下列文件一起构成合同文件：

- (1) 专用合同条款及其附件；
- (2) 通用合同条款；
- (3) 中标通知书；
- (4) 投标函及其附录（如果有）；
- (5) 发包人要求：
 - ① 发包人要求的标准、规范及有关技术文件；
 - ② 本项目政府有关部门的批复意见；

③其他专项技术文件。

④发包人针对本工程制定的各项制度、规定；

(6) 技术标准；

(7) 发包人提供的上一阶段图纸或技术文件（如果有）；

(8) 招标文件及其附件（含补充、修正、澄清文件、答疑纪要等，如果有）；

(9) 经相关部门审核过的概算书及工程量清单、预算书；

(10) 本项目政府有关部门的批复意见；

在合同履行过程中形成的与合同有关的文件均构成合同文件组成部分。

上述各项合同文件包括合同当事人就该项合同文件所作出的补充和修改，属于同一类内容的文件，应以最新签署的为准。

七、承诺

1. 发包人承诺按照法律规定履行项目审批手续，按照合同约定提供勘察设计依据，并按合同约定的期限和方式支付合同价款。

2. 承包人承诺按照法律和技术标准规定及合同约定提供勘察设计服务。

八、词语含义

本协议书中词语含义与第四部分通用合同条款中赋予的含义相同。

1. 发包人承诺按照法律规定履行项目审批手续，按照合同约定提供勘察设计依据，并按合同约定的期限和方式支付合同价款。

2. 承包人承诺按照法律和技术标准规定及合同约定提供勘察设计服务。

九、各方责任

1. 承包人为其方案设计、技术审查人员出具的成果、结论终身负责，如因成果的质量原因导致工期延误或对后续工程实施造成影响，发包人除按本合同条款追究相关责任之外，保留追究赔偿一切相关损失的权力。

十、签订地点

本合同在 佛山市顺德区 签订。

十一、补充协议

合同未尽事宜，合同当事人另行签订补充协议，补充协议是合同的组成部分。

十二、合同生效

1. 本合同自 双方签字和盖章且承包人按要求提交履约保证金后 生效，至本合同双方的责任、义务履行完毕时终止。

十三、合同份数

本合同共拾份，具有同等法律效力，其中发包人执陆份，承包人执肆份。

(以下无正文)

发包人: 佛山市顺德区工程建设中心

(盖章)

法定代表人或授权委托人:

(签字或盖章)

统一社会信用代码: 12440606688649413G

地 址: 佛山市顺德区大良街道德民路行政
服务中心西座四楼

邮政编码:

电 话: 0757-22836859

传 真:

电子信箱:

承包人: 中国瑞林工程技术股份有限公司

(盖章)

法定代表人或授权委托人:

(签字或盖章)

统一社会信用代码: 91360000158262599J

地 址: 江西省南昌市红角洲前湖大道 888
号

邮政编码: 330031

电 话:

传 真: 0791-86757380

电子信箱:

开户银行: 广东顺德农商银行大良云路支行

账 号: 0118 8800 0098 83

施工图设计文件审查合格书

(市政基础设施工程)

合格书编号: 4406062308310002-TX-001

项目编号: 2205-440606-04-01-993745-1001

工程名称	顺德粮食产业园周边市政道路工程 (二期)		
工程地址	佛山市顺德区均安镇畅兴工业园三期		
建设单位	佛山市顺德区代建项目中心 (佛山市顺德区工程建设中心)	负责人及电话	张俊 075722836425
勘察单位	中国瑞林工程技术股份有限公司	负责人及电话	刘海林 18879160715
设计单位	中国瑞林工程技术股份有限公司	负责人及电话	夏继星 18928699281
<p>根据《房屋建筑和市政基础设施工程施工图设计文件审查管理办法》(住建部令第13号、第46号), 本工程施工图设计文件经审查通过 (符合绿色建筑评价标准 / 要求)。</p> <div style="display: flex; justify-content: space-around; align-items: flex-start;"> <div style="text-align: center;">  <p>审查机构 (盖章):</p> </div> <div> <p>技术负责人 (签字): </p> <p>法定代表人 (签字): </p> <p>审查日期: 2023-11-06</p> </div> </div> <p>变更日期:</p>			
工程概况			
工程类型	<div style="display: flex; flex-wrap: wrap;"> <div style="width: 50%;"><input type="checkbox"/> 给水、排水工程</div> <div style="width: 50%;"><input checked="" type="checkbox"/> 道桥隧工程</div> <div style="width: 50%;"><input type="checkbox"/> 轨道交通工程</div> <div style="width: 50%;"><input type="checkbox"/> 公共交通工程</div> <div style="width: 50%;"><input type="checkbox"/> 燃气工程</div> <div style="width: 50%;"><input type="checkbox"/> 电力、热力工程</div> <div style="width: 50%;"><input type="checkbox"/> 环境卫生工程</div> <div style="width: 50%;"><input type="checkbox"/> 风景园林工程</div> </div>		
工程规模	<input type="checkbox"/> 大型 <input checked="" type="checkbox"/> 中型 <input type="checkbox"/> 小型		
<p>桥梁长度: (m)</p> <p>燃气管网规模: 户, m</p> <p>给排水管径、管长: mm, m</p> <p>污水厂污水处理量: 万吨/日</p> <p>垃圾厂垃圾处理量: 万吨/日</p> <p>风景园林: m²</p> <p>(此栏根据工程实际情况填写)</p>			

项目编号: 2205-440606-04-01-993745-1001

说明: 1. 本合格书由审查机构对审查合格的建设工程施工图设计文件核发。
2. 本合格书是基本建设程序的法定文书, 不得涂改、伪造。
3. 本合格书在工程竣工后作为工程档案归档。

广东省住房和城乡建设厅监制

[illegible][illegible]

 中国瑞林工程技术股份有限公司 China Nierm Engineering Co., Ltd.	顺德粮食产业园周边市政道路工程(二期) 一纬一路	道路横断面图	审核	夏练星 	校对	刘小生 	设计	吴锡婷 	图号	2423655041DARD-108

5、厚德一路（西侧起步区侧边界-塘横大道段）市政工程勘察设计的

惠州市公共资源交易中心大亚湾分中心
建设工程项目中标通知书

类型：勘察设计的 工程编号：惠公易建大亚湾【2023】011

中国瑞林工程技术股份有限公司【深圳市广汇源环境水务有限公司】：

厚德一路（西侧起步区西侧边界—塘横大道段）市政工程勘察设计的招标采用公开招标方式，于2023年03月30日进行开标评标工作，并于2023年04月07日发布中标公告。根据项目招标文件要求以及评标委员会对各投标文件的评审结果，现确定你单位为中标人。

项目具体信息如下：

一、项目建设规模及招标内容：厚德一路道路起点为西侧起步区西侧边界，终点至塘横大道，长约4.6公里，规划为次干路，双向4车道。道路红线宽32米，设计车速为40km/h。敷设D400~D1650Ⅱ级承插式钢筋混凝土管。主要建设内容包括道路工程、交通工程、给排水工程、电气工程、绿化工程等（具体工作以区住建局提供的规划意见及相关资料为准）。本项目工程总投资估算为：总投资估算为56788.50万元，其中建安费为26318.43万元，工程勘察费暂定为263.18万元，设计费暂定为612.61万元（具体以财政审核为准）。工作内容：工程勘察、工程测量、物探；道路工程、交通工程、给排水工程、电气工程、绿化工程等专业工程方案设计、初步设计及概算编制、施工图设计，现场指导与验收等后续服务。

二、项目结算方式：具体内容按招标文件规定。

三、项目中标下浮率：10.80%

四、项目质量等级：合格。即勘察设计的成果必须符合国家、地方有关法律、法规及现行工程建设标准、规范的规定，严格执行工程建设强制性标准条文，遵守国家建设标准及其勘察设计的规范；勘察设计的成果符合相应阶段设计文件编制深度要求，并满足施工招标及本招标文件的相关规定。

五、项目工期：勘察周期：中标人接到中标通知书后30日历天内提交勘察成果文件。设计周期：中标人在接到中标通知书后30日历天内完成方案设计，方案设计确定后30日历天内完成初步设计，初步设计审查批准后30日历天内完成施工图设计，总计设计总周期暂定为90日历天（具体时间以双方签订合同上的周期为准）。

六、项目管理班子成员：

设计项目负责人：夏继星 证书编号：36202011001422

勘察项目负责人：李继民 证书编号：AY124400821

七、贵司应在中标通知书发布之日起三十日内与建设单位签定书面合同。

建设单位：惠州大亚湾经济技术开发区公用事业管理局

招标代理：广东广汇源工程管理有限公司

交易中心：惠州市公共资源交易中心大亚湾分中心

发布日期：2023年04月10日

抄送：1、监督部门：惠州大亚湾经济技术开发区住房和城乡建设局

打印提示：请设置页面大小为A4，正反面打印，打印内容须有“惠州市公共资源交易中心”底纹及各落款单位电子印章方为有效。



2023PWEN037

建设工程勘察设计公司

(专业建设工程勘察设计公司)

工程名称: 厚德一路(西侧起步区西侧边界一塘横大道段)市政工程勘察设计公司
工程地点: 惠州大亚湾经济技术开发区
合同编号: _____
设计证书等级: 市政(燃气工程、轨道交通工程除外)行业甲级
市政行业(城镇燃气工程)专业甲级
勘察证书等级: 工程勘察专业类(岩土工程勘察)甲级
工程勘察专业类(岩土工程设计、工程测量)乙级
发包人: 惠州大亚湾经济技术开发区公用事业管理局
承包人: 中国瑞林工程技术股份有限公司(联合体牵头单位)、
深圳市广汇源环境水务有限公司(联合体成员)
签订日期: 2023 年 6 月 7 日

中华人民共和国建设部
国家工商行政管理局 监制

工程勘察设计合同

发包人：惠州大亚湾经济技术开发区公用事业管理局

承包人：中国瑞林工程技术股份有限公司（联合体牵头单位），

深圳市广汇源环境水务有限公司（联合体成员）

惠州大亚湾经济技术开发区公用事业管理局（以下简称发包人）拟修建厚德一路（西侧起步区西侧边界—塘横大道段）市政工程，接受了中国瑞林工程技术股份有限公司（联合体牵头单位），深圳市广汇源环境水务有限公司（联合体成员）（以下简称承包人）的投标。双方就本项工程勘察设计有关事项，协商一致，签订本合同，共同执行。

一、合同签订依据

1、《中华人民共和国民法典》、《中华人民共和国建筑法》和《建设工程勘察设计市场管理规定》。

2、国家及地方有关建设工程勘察设计管理法规和规章。

3、建设工程批准文件。

二、工程概况

1、工程名称：厚德一路（西侧起步区西侧边界—塘横大道段）市政工程勘察设计

2、工程地点：惠州市大亚湾区经济技术开发区

三、工程规模、特征：

厚德一路道路起点为西侧起步区西侧边界，终点至塘横大道，长约 4.6 公里，规划为次干路，双向 4 车道。道路红线宽 32 米，设计车速为 40km/h。敷设 D400~D1650 II 级承插式钢筋混凝土管（具体规模以区住建局提供的规划意见及相关资料为准）。本项目工程总投资估算为 56788.50 万元，其中建安费为 26318.43 万元（具体以财政审核为准）。

四、工作内容：

工程勘察、工程测量、物探；道路工程、交通工程、给排水工程、电气工程、绿化工程等专业工程方案设计、初步设计及概算编制、施工图设计，现场指导与验收等后续服务。

五、本合同勘察设计期限按本合同主要条款执行。

六、本项目合同价（包括勘察测量、方案设计、初步设计及概算编制、施工图设计、现场指导与验收等服务的全部费用）暂定为 781.20468 万元（大写：柒佰捌拾壹万贰仟零肆拾陆元捌角），其中勘察费暂定为 234.75656 万元（大写：贰佰叁拾肆万柒仟伍佰陆拾伍元陆角），设计费暂定为 546.44812 万元（大写：伍佰肆拾陆万肆仟肆佰捌拾壹元贰角）。本项目中标下浮率为 10.80%。发包人保证按合同规定付款，并承担合同规定的发包人的全部义务和责任。

七、承包人保证按合同规定全面完成各项工作，并承担合同规定的承包人的全部义务和责任。

八、组成合同文件

合同文件组成及解释顺序：

- 1、本合同书及主要条款（含合同谈判中的澄清文件）
- 2、本合同的相关补充协议
- 3、中标通知书
- 4、投标文件及附件（含承包人在评标期间递交和确认并经业主同意的对有关问题的补充资料和澄清文件等，如果有）
- 5、发包人与承包人的书面函件
- 6、国家现行有关市政公用工程勘察设计的技术规范、规程和标准；
- 7、本招标文件（含补充说明书，如果有）

九、本合同书经双方法定代表人或其委托代理人签字（盖章）并加盖本单位公章后生效。

十、本合同书一式十二份，发包人执四份、承包人联合体双方各执四份，具有同等法律效力。

（下页无正文）

发包人名称：(盖章) 惠州大亚湾经济技术开发区公用事业管理局

法定代表人
(签字)： 郭鹏飞代

或委托代理人
(签字)：

住 所：

电 话：

传 真：

开户银行：

银行帐号：

签订日期： 2023 年 月 日

承 包 人 (盖章)

(设计人)： 中国瑞林工程技术股份有限公司

法定代表人
(签字)：

或委托代理人
(签字)：

住 所： 江西省南昌市红角洲前湖大道888号

电 话： 0791-86757949

传 真： 0791-86757222-0109

开户银行： 中国银行江西省分行

银行帐号： 194702309070

签订日期： 2023 年 月 日

承 包 人 (盖章)

(勘察人)： 深圳市广江源环境水务有限公司

法定代表人
(签字)： 1392

或委托代理人
(签字)：

住 所： 深圳市罗湖区黄贝街道沿河北路1002号瑞思大厦四楼整层

电 话： 0755-25606484

传 真： 0755-25609989

开户银行： 中国建设银行股份有限公司深圳翠园支行

银行帐号： 44201512100051010420

签订日期： 2023 年 月 日

联合体协议书

中国瑞林工程技术股份有限公司、深圳市广汇源环境水务有限公司 自愿组成 中国瑞林工程技术股份有限公司、深圳市广汇源环境水务有限公司 联合体，共同参加 厚德一路（西侧起步区西侧边界—塘横大道段）市政工程勘察设计 投标。现就联合体投标事宜订立如下协议。

1、中国瑞林工程技术股份有限公司 为 中国瑞林工程技术股份有限公司、深圳市广汇源环境水务有限公司 （联合体名称）联合体牵头单位。

2、联合体牵头单位合法代表联合体各成员负责本招标项目投标文件编制、签署和合同谈判活动，并代表联合体提交和接收相关的资料、信息及指示，并处理与之有关的一切事务，负责合同实施阶段的主办、组织和协调工作。

3、联合体将严格按照招标文件的各项要求，提交投标文件，履行合同，并对外承担连带责任。

4、联合体各成员单位内部的职责分工如下：

联合体牵头单位 中国瑞林工程技术股份有限公司 （公司名称）承担本项目的道路工程、交通工程、给排水工程、电气工程、绿化工程等专业工程方案设计、初步设计及概算编制、施工图设计，以及现场指导与验收等设计相关后续服务，联合体成员 深圳市广汇源环境水务有限公司 （公司名称）承担本项目的工程勘察、工程测量、物探，以及现场指导与验收等勘察相关后续服务。

5、本协议书自签署之日起生效，合同履行完毕后自动失效。

6、本协议书一式 三 份，联合体成员和招标人各执一份。

联合体牵头单位名称： 中国瑞林工程技术股份有限公司

（盖单位章）

法定代表人： （签字或盖章）

成员名称： 深圳市广汇源环境水务有限公司

（盖单位章）

法定代表人： （签字或盖章）

2023 年 3 月 16 日

注：若为联合体投标的，由联合体各方的法定代表人签字或盖章并且加盖单位公章（鲜章）之后进行扫描，放入电子投标文件中。

广东省建设工程施工图设计文件审查合格书

市政基础设施工程

证书编号: 4413002308280001-TX-001

工程编号: 2302-441300-04-01-801472-5001



工程名称	厚德一路（西侧起步区西侧边界—塘横大道段）市政工程		
工程地址	大亚湾西区		
工程概况	工程类型: 道桥隧工程; 工程规模: 中型; 道路长度: 3453 m; 道路等级: 次干路; 桥梁长度: / m; 燃气管网规模: / 户、/ m; 给排水管径: / mm、管长: / m; 污水厂污水处理量: / 万吨/日; 垃圾厂垃圾处理量: / 万吨/日; 风景园林: / m²。 专项审查: /。		
单位信息	单位类型	单位名称	负责人及电话
	建设单位	惠州大亚湾经济技术开发区管理委员会城乡建设和综合执法局	陈建州 13126390052
	勘察单位	深圳市广汇源环境水务有限公司	李继民 13823722464
	设计单位	中国瑞林工程技术股份有限公司	朱桂阳 18806643246
13号	根据《广东省住房和城乡建设厅关于印发〈广东省建设工程勘察设计文件审查管理办法〉（建建部令第46号）》、《广东省住房和城乡建设厅关于印发〈广东省建设工程勘察设计文件审查实施细则〉》（粤建规〔2023〕1号）等规定，经审查合格。		
审查机构（盖章）	机构名称: 广东瑞林工程咨询有限公司 机构类别: 一类 认定书编号: 19091 业务范围: 一类 房屋建筑（含超限高层）工程；一类 市政基础设施工程（给排水、道路、桥梁、隧道、公共交通、风景园林）工程 有效期至: 2024年05月29日		
技术负责人（签字）:	[Signature]		
法定代表人（签字）:	[Signature]		
二〇二三年十一月二日			
备注	本项目位于惠州市塘横片区西部首开区范围内，东西走向，城市次干道，道路实际长度约3453米，设计时速为40km/h，红线宽32米，双向4车道。道路起点为西侧起步区西侧边界，终点至塘横大道，与本项目相交或相关的主要道路有：龙塘二路、龙塘三路、龙塘四路、龙山四路、龙塘五路、龙山五路、龙塘八路、龙塘九路、塘横大道及其他相关规划道路。		

审查专业及审查人员签名

审查专业	审查人员	签名	审查专业	审查人员	签名
结构	陈伟峰	[Signature]	给排水	盛丽敏	[Signature]
电气	牛玉梅	[Signature]	公共交通	杨建山	[Signature]
海绵城市	盛丽敏	[Signature]	绿化	王景田	[Signature]
软基	刘姝霞	[Signature]	边坡支护	刘姝霞	[Signature]
道路	杨建山	[Signature]			

序列号: gd-c47ac09d-915

广东省住房和城乡建设厅监制

厚德一路（西侧起步区西侧边界-塘横大道段）市政工程

施工图

第一册 道路工程

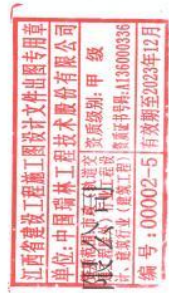

中国瑞林工程技术股份有限公司

二零二三年八月

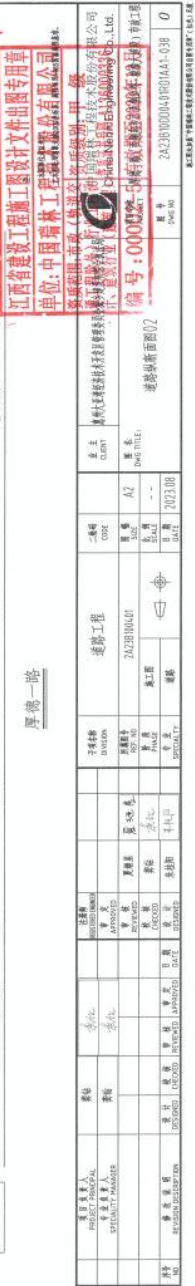

2、拟派项目负责人类似工程业绩（不评审）

投标附件 6.拟投入的项目负责人基本情况表

拟投入的项目负责人基本情况表

姓名	马彪	性别	男	出生年月	1985.3	
学历	本科	学位	工学学士	所学专业	土木工程	
职务	副院长		何专业何 职称	道路与桥梁工程专业高级工程师		
执业 注册 资格	无		执业注册 资格证书 编号	无		
项目负责人近 5 年已主持完成设计的同类工程情况						
序号	工程名称	建设单位		设计时间	建设规模	建成情况
1	马鞍山市霍里山大道（旅游大道—九华东路）改造工程设计	马鞍山市重点工程建设管理处		2021.5.12	北起旅游大道，南至九华东路，城市主干道，改造段全长约 5.03km，规划道路红线宽 40m，设计速度为 50km/h，最大管径 DN1800。	2025-11-6 已竣工验收
2	福泉路北延（北纬一路-周瑜大道）延长线	庐江县重点工程建设管理中心		2020.5.22	本项目位于庐江县湖岗路-城西大道，宽 40 米，长约 1300 米，沥青混凝土路面，城市次干路。工程总投资约 6000 万元。	2025-4-30 已竣工验收
3	凤阳县东城街及配套给排水管网建设项目、凤阳县如意新城支路网四标段建设工程	凤阳县明都石英产业投资有限公司		2021.11.10	凤阳县如意新城支路网四标段建设工程包含四条道路：丰乐西路（K0+180-K0+392.027）、养贤路(K0+000-K0+45	2024-3-21 已竣工验收

			0)、圆丘路 (K0+000-K0+4 03.914) 育德路 (K0+000-K0+3 50.48),项目建 设内容主要包 括:道路工程、 交通工程、给排 水工程、照明工 程、弱电工程、 桥梁工程、绿化 工程等。	
--	--	--	-------------------------------------------------------------------------------------------------------------------------------------------------	--

注:1. 须随本表提交项目负责人执业注册资格证书(或职称证书)及毕业证原件扫描件、近5年已主持完成设计的同类工程施工图关键页(1页即可)复印件及施工图审查合格书复印件。

2. 同类工程业绩填写最多不得超过6项。



江西省高级专业技术资格 证 书

此证表明持证人具备担任相应专业技术职务的任职资格

姓 名：马彪

性 别：男

出生年月：1985年03月28日

身份证号：342401198503286552

工作单位：中国瑞林工程技术股份有限
公司



资格名称：高级工程师

专业名称：道路与桥梁工程

取得资格时间：2020年11月15日

批复文号：赣人社字〔2021〕25号

管 理 号：36202012001464



唯一在线验证网址：

<https://hr.jxhrss.gov.cn/zcxt>

打印时间：2021年02月25日



当前位置： 首页 > 工程建设服务 > 企业信息

中国瑞林工程技术股份有限公司[返回]

基本信息

资质证书信息

技术力量

序号	姓名	类别	证书编号
1	马彪	职称人员	36202012001464
2	宁建中	注册结构工程师	S20123600946
3	易平	注册土木工程师	AY20153600283
4	黄铮	职称人员	36201912000404
5	魏天宇	职称人员	36202323117265
6	杨晖	注册土木工程师	AD243600019
7	袁助轩	职称人员	36202313117559
8	陈炜	职称人员	36202311009881
9	钟志华	注册建筑师	013600147
10	李海男	职称人员	2103006054787

显示第 1 到第 10 条记录，总共 135 条记录 每页显示 10 条记录

«

<

1

2

3

4

5

>

»

安徽省社会保险单位参保证明

单位名称：中国瑞林工程技术股份有限公司安徽分公司

单位编号：34017165436

当前参保地：合肥高新技术产业开发区企业

参保险种：养老保险，失业保险，工伤保险，补充工伤保险

缴费月份	缴费情况					
	企业职工养老保险		失业保险		工伤保险	
	缴费人数	缴费金额	缴费人数	缴费金额	缴费人数	缴费金额
202501	18	18623.52	18	776.16	18	1008.72
202502	18	18623.52	18	776.16	18	1008.72
202503	19	19658.16	19	819.28	19	1064.76
202504	19	19658.16	19	819.28	19	1064.76
202505	19	19658.16	19	819.28	19	1064.76
202506	19	19658.16	19	819.28	19	1064.76
202507	19	19658.16	19	819.28	19	1064.76
202508	19	19658.16	19	819.28	19	1064.76
202509	19	19658.16	19	819.28	19	1064.76
202510	19	19658.16	19	819.28	19	1064.76
202511	19	19658.16	19	819.28	19	1064.76
202512	19	19658.16	19	819.28	19	1064.76
202601	0	0.0	0	0.0	0	0.0

人员缴费信息（2025年01月至2026年01月）					
序号	姓名	身份证号码	期间累计缴费月数		
			企业养老保险	失业保险	工伤保险
1	马彪	342401198503286552	12	12	12

重要提示
本证明与经办窗口打印的材料具有同等效应



验证码：OWUW2DC1F46D
扫描二维码或访问安徽省人社厅网站—>在线办事—>便民热点，点击【社会保险凭证在线验真】进入验真网验真。
注：如有疑问，请至经办归属地社保经办机构咨询。



1、马鞍山市霍里山大道（旅游大道—九华东路）改造工程设计

NERIN 深圳2021市政(设计)第40号
2021PWEN051

建设工程设计合同

(专业建设工程设计合同)

工 程 名 称: 马鞍山市霍里山大道（旅游大道-九华东路）改造工程设计

工 程 地 点: 马鞍山市

合 同 编 号: _____

(由设计人编填)

设计证书等级: 市政行业（燃气工程、轨道交通工程除外）行业甲级

发 包 人: 马鞍山市重点工程建设管理处

设 计 人: 中国瑞林工程技术股份有限公司

签 订 日 期: 2021年4月

中华人民共和国建设部
国家工商行政管理局 监制

合同协议书

发包人：马鞍山市重点工程建设管理处

设计人：中国瑞林工程技术股份有限公司

发包人委托设计人承担马鞍山市霍里山大道（旅游大道-九华东路）改造工程设计工程设计及招标公告中招标范围内的所有工作，工程地点为马鞍山市，经双方协商一致，签订本合同，共同执行。

第一条 本合同签订依据

1.1 《中华人民共和国民法典》、《中华人民共和国建筑法》和《建设工程勘察设计市场管理规定》等。

1.2 国家及地及地方有关建设工程勘察设计管理法规和规章。

1.3 建设工程批准文件。

第二条 设计依据

2.1 发包人给设计人的委托书或设计文件

2.2 发包人提交的基础资料

2.3 设计人采用的主要技术标准：现行中华人民共和国以及省、自治区、直辖市或行业的工程建设标准、规范的要求。

第三条 合同文件的优先次序

构成本合同的文件可视为是能互相说明的，如果合同文件存在歧义或不一致，则根据如下优先次序来判断：

3.1 合同书

3.2 中标通知书

3.3 发包人要求及委托书

3.4 投标书

第四条 本合同项目的名称、规模、阶段、投资及设计内容(根据行业特点填写)。

名称：马鞍山市霍里山大道（旅游大道-九华东路）改造工程设计

规模：马鞍山市霍里山大道（旅游大道-九华东路）改造工程北起旅游大道，南至九华东路，城市主干道，改造段全长约5.03km，规划道路红线宽40m，设计速度为50km/h，最大管径DN1800。

阶段：规划方案设计、可行性研究报告、初步设计、施工图设计阶段

及交通影响评价。

投资：总投资约39412.5万元，其中建安费31939.75万元。

设计内容：道路、桥梁、排水、交通、管线综合、路灯、电力工井、杆管线迁改、绿化等与本工程相关的设计内容和交通评价。

协助招标人办理方案设计审批、可行性研究报告审批、初步设计及概算审批、施工图审查（不含施工图审查委托），提供后续相关服务工作等，并按要求通过交通、管线综合、路灯、绿化等相关评审；提供设计阶段所需的道路弯沉检测服务。

第五条 发包人向设计人提交的有关资料、文件及时间以阶段要求为准

第六条 设计人向发包人交付的设计文件、份数、地点及时间

序号	资料及文件名称	份数	提交日期	有关事宜
1	规划方案、可行性研究报告、初步设计及概算、施工图设计	规划方案、可行性研究报告、初步设计及概算、施工图设计各 12 份（报审阶段按需要）具体以招标人要求为准	共 40 日历天。签订合同后 20 日历天内完成规划方案设计报审（如有）、可行性研究报告、初步设计及概算；初步设计批准后 20 日历天内完成施工图设计和交通评价（规划方案审查工期、可行性研究报告审查工期、初步设计及概算审查工期、施工图审查工期、交通评价审查工期不在上述服务期内）。	在招标人提供的基础资料基础上，完成规划方案设计、可行性研究报告、初步设计及概算、施工图设计（包含但不限于道路、排水、交通、管线综合、路灯、电力工井、杆管线迁改、绿化等与本工程相关的设计内容）和交通评价；协助招标人办理方案设计审批、可行性研究报告审批、初步设计及概算审批、施工图审查（不含施工图审查委托），提供后续相关服务工作等，并按要求通过交通、管线综合、路灯、绿化等相关评审；提供设计阶段所需的道路弯沉检测服务（如中标人无相关资质，可报甲方同意进行专业服务分包）。上述费用均包含在合同总费用内。

备注:

- 1、上述设计文件的电子文件需同时提供;
- 2、上述设计文件的编制深度均需满足国家勘察、设计规范深度要求,且满足本项目招标文件要求,并通过相应审查;
- 3、以上设计内容中,如有特殊资质要求而乙方不具备的,经书面报甲方同意可进行专业分包。

说明:

1、设计深度应达到国家相应规范、标准及规定中有关的要求及甲方要求的设计深度。

如达不到规定要求,乙方应在甲方规定时间内无偿修改直至达到规定要求,甲方还将视情采取扣减设计费等处罚。

2、本次招标实行限额设计,可行性研究阶段的投资估算不得超过项目建议书阶段的工程总投资,初步设计阶段的投资概算不得超过可行性研究阶段的投资估算,施工图设计预算不得超过批准的初步设计概算。否则,发包人应要求设计人重新进行设计,直至符合要求为止,且产生的费用由设计人自行承担,发包人不予另行支付。

第七条 合同总费用



本项目合同总设计费用为: 3275800.00 元。

(本项目实行投标总价包干,在合同实施过程中和结算时均不予任何调整。合同费用包含招标范围的所有相关费用、获取合同要求全部设计文件费用、招标文件中要求的相关费用、专家评审、会务、办公、交通、保险、人员、差旅、税费、测试工具等费用、批文申报及协调等全部价格费用。)

第八条 支付方式

8.1 付款方式:

付费次序	占合同总费用%	付费额 (万元)	付费时间 (由交付设计文件所决定)
第一次付费	60%	196.55	初步设计审查通过,并取得概算批复文件后的 30 日内
第二次付费	30%	98.27	配合施工图设计单位完成施工图设计工作,并完成施工图审查工作后的 30日内
第三次付费	10%	32.76	工程竣工验收备案手续办理完成后 30 日内
合计	100%	327.58	

发包人名称:		(盖章)	设计人名称:		(盖章)
法定代表人:		(签字)	法定代表人:		(签字)
委托代理人:		(签字)	委托代理人:		(签字)
项目经理:		(签字)	项目经理:		(签字)
住 所:			住 所:		
邮政编码:			邮政编码:		
电话:			电话:		
传真:			传真:		
开户银行:	<div style="border: 2px solid red; padding: 5px; display: inline-block;">2021.5.12.</div>		开户银行:		
银行帐号:			银行帐号:		

履约证明材料

项目名称	马鞍山市霍里山大道（旅游大道—九华东路）改造工程设计
建设单位	马鞍山市重点工程建设管理处
设计单位	中国瑞林工程技术股份有限公司
工程概况	马鞍山市霍里山大道（旅游大道—九华东路）改造工程北起旅游大道，南至九华东路，城市主干道，改造段全长约5.03km，规划道路红线宽40m，设计速度为50km/h，最大管径DN1800。项目总投资约39412.5万元，其中建安费31939.75万元。
设计内容	道路、桥梁、排水、交通、管线综合、路灯、电力工井、杆管线迁改、绿化等与本工程相关的设计内容和交通评价。
设计费	3275800.00 元
设计人员	<div>项目负责人：朱立安、刘小生、马彪</div> <div>道路专业负责人：马彪</div> <div>交通专业负责人：汪为</div> <div>给排水专业负责人：吴高亮</div> <div>电气专业负责人：熊云斌</div> <div>绿化专业负责人：马岚</div> <div>造价专业负责人：胡小明</div>
业主对履约情况的说明	该设计单位认真履行设计合同，精心设计、服务周到。工程规模详实、准确，设计任务已完成，履约情况优良。

建设单位：马鞍山市重点工程建设管理处

2024年1月

施工图审查合格证

安徽省马鞍山市房屋建筑和市政基础设施工程施工图设计文件审查合格书

审查合格书编号：3403032109270009-TX-026

工程名称		马鞍山市霍里山大道（旅游大道—九华东路）道路改造工程-			
工程地址		马鞍山市			
建设单位	马鞍山市重点工程建设管理处		项目负责人	王勇	
设计单位	中国瑞林工程技术股份有限公司		资质等级	市政甲级	
			项目负责人	马彪	
勘察单位	江苏科信岩土工程勘察有限公司		资质等级	甲级	
			项目负责人	孙付军	
房屋建筑/市政审查					
抗震设防烈度		抗震设防类别		结构类型	
建筑面积	m²	地上	m²	层数	层
		地下	m²		层
建筑高度	m	房屋建筑规模		房建工程等级特征	
市政工程设计类型	市政工程		城市主干路，总长 5.312km，宽 40m		
姓名：刘剑毓		专业	审查人员签名	专业	审查人员签名
身份证号：340608199411010001		电气专业意见	刘朝永	园林专业意见	王勇
有效期：至2022年09月		道路专业意见	陈利	给排水专业意见	毕丽敏
消防审查					
专业	审查人员签名	专业	审查人员签名	专业	审查人员签名
专业意见		专业意见		专业意见	
专业意见		专业意见		专业意见	

人防审查					
人防工程编码					
应建人防建筑面积	m²	实建人防	建筑面积	m²	
工程类型		平时用途	使用面积	投资估算	m²
地下层数	层	掩蔽人数		口部数量	
战时用途		建筑面积	防常等级	防核等级	防化等级
专业	审查人员签名	专业	审查人员签名	专业	审查人员签名
建筑专业		结构、防护、伪装专业		暖通、防化专业	
电气、通信、电磁脉冲防护专业		给排水专业		审图机构技术负责人	
勘察设计市场行为审查意见		合格	建设单位绿色建筑星级目标		
其他审查					
备注： 根据国务院《建设工程质量管理条例》、《建设工程勘察设计管理条例》、住房和城乡建设部《房屋建筑和市政基础设施工程施工图设计文件审查管理办法》、《建设工程消防设计审查验收管理暂行规定》（住房和城乡建设部令第51号）、国家人防办公室印发《人民防空工程施工图设计文件审查管理办法》的通知（国人防〔2009〕282号）的规定，本工程施工图设计文件已经本审查机构审查，满足国家和省、市相关规范、标准和文件要求，技术审查合格。					
审查机构意见	审查机构（盖章）：安徽省建筑设计研究总院股份有限公司 法定代表人（签字）：高松 发证日期：2021年10月12日				

注：1. 本合格书是房屋建筑和市政基础设施工程基本建设程序的法定文书，任何单位和个人不得涂改、伪造，本合格书仅对本工程有效；
2. 本合格书有效期为一年，需要延期的，应当在期限届满三十日前向发证图审机构提出延期申请；3. 经审查合格的施工图设计文件需重大变更的，应当经原施工图审查机构重新审查，重新核发合格书，并在备注栏中注明重大变更事项。

施工图关键页

[illegible][illegible]

竣工验收证书

工程名称	霍里山大道(旅游大道-九华东路)改造工程	开工日期	2022年1月1日	对工程的质量评定:	
施工单位	安徽建工水利开发投资集团有限公司	竣工日期	2025年4月30日	已完成全部施工内容,施工质量符合设计和规范的要求,质量保证资料齐全,符合验收标准,工程质量合格,同意验收。	
合同造价(万元)	24127.72	施工决算(万元)		竣工验收日期: 2025年11月6日	
验收范围: 本次霍里山大道改造,对霍里山大道(旅游大道-体育路)段,由现状双向4车道改造为双向6车道;对霍里山大道(体育路-九华东路)段,维持现状断面不变(四块板道路,双向4车道),对老路进行修养护。同时将湖南东路(五担岗路-霍里山大道)进行双向6车道改造,该段呈东西走向,长305.068米,红线宽度50米,设计速度50km/h。 按照设计图纸及合同要求,本项目道路工程、排水工程、照明工程、交通工程及电力工井保护管等施工内容已全部完成,质量达到合格标准,工程资料齐全。				参加竣工验收单位意见:	
存在问题及处理意见: 外观质量检查中未发现明显缺陷,测量项目全部合格,质量保证资料真实、完整;工程施工过程中未出现过安全与质量事故。				建设单位 签名: 俞伟 (盖章)	设计单位 签名: 马 (盖章)
				监理单位 签名: 廖 (盖章)	施工单位 签名: 陈 (盖章)
				勘察单位 签名: 7 (盖章)	邀请单位 签名: (盖章)

建设单位评价意见

我单位委托中国瑞林工程技术股份有限公司设计的“马鞍山市霍里山大道（旅游大道-九华东路）改造工程设计”，自接受设计任务以来，中国瑞林秉承“专业、信誉、创新、合作”的价值观，兢兢业业的履行了设计的职责。施工单位进场后，设计单位积极参与建设单位组织的图纸会审及技术交底工作，设计单位详细介绍设计意图、施工要求、技术措施及有关注意事项，使施工单位熟悉设计图纸，了解工程特点及设计意图，以及对关键工序的质量要求，同时也减少了图纸的差错，及时发现图纸中的施工隐患并提出合理意见，以保证施工质量。设计单位经常深入现场，对施工中出现的有关问题，设计单位与建设单位、施工单位、监理单位等共同商定对策措施并很快拿出具体意见、以保证工程的顺利进行。在分部分项工程完成后，设计单位按时参加分部分项工程验收，核对施工质量是否符合设计要求，从而保证了工程质量。

设计单位能较好的履行设计合同约定的职责，严格执行国家有关的设计标准及规范。在工程项目建设过程中，能及时解决施工中出现的技术问题。且能从专业技术和社会角度考虑，使建设项目的综合效果、投资取得较好收益，在后续服务现场指导该公司都积极热情的配合，获得了我方和施工单位的一致认可。

建设单位（盖章）：

日期：2023年11月26日



2、福泉路北延（北纬一路-周瑜大道）延长线（原名：庐江县店桥路（湖岗路-城西大道）工程勘察设计）

关于
福泉路北延（北纬一路-周瑜大道）延长线
名称确定的说明

福泉路北延（北纬一路-周瑜大道）延长线项目中图纸名称为“店桥路（内环北路）（城西大道-同大路）”，现统一变更图纸名称为“福泉路北延（北纬一路-周瑜大道）延长线”，此文函予以说明。

庐江县重点工程建设管理中心

2020年7月15日



2020PWEN088

建设工程设计合同（二）

（专业建设工程设计合同）

工程名称：庐江县店桥路（湖岗路-城西大道）工程勘察设计

工 程 地 点：庐江县

合 同 编 号：

（由设计人编填）

设计证书等级：市政（燃气工程、轨道交通工程除外）行业甲级

发 包 人：庐江县重点工程建设管理中心

设 计 人：中国瑞林工程技术股份有限公司

签 订 日 期：2020 年 5 月

中华人民共和国建设部

监制

国家工商行政管理局

发包人：庐江县重点工程建设管理中心

设计人：中国瑞林工程技术股份有限公司

发包人委托设计人承担庐江县店桥路（湖岗路-城西大道）工程勘察设计，
工程地点为庐江县，根据招标文件并经双方协商一致，签订本合同，共同执行。

第一条 本合同签订依据

1.1 《中华人民共和国合同法》、《中华人民共和国建筑法》、
《建设工程勘察设计市场管理规定》。

1.2 国家及地方有关建设工程勘察设计管理法规和规章。

1.3 建设工程批准文件。

1.4 招标文件。

第二条 设计依据

2.1 招标文件中规定设计内容。

2.2 发包人提交的基础资料。

2.3 设计人采用的主要技术标准是：

按国家和地方现行相关规范、标准执行。

第三条 合同文件的优先次序

构成本合同的文件可视为是能相互说明的，如果合同文件存在歧义或不一致，
则根据如下优先次序来判断：

3.1 合同书

3.2 中标通知书

3.3 发包人要求及委托书

3.4 投标书

第四条 本合同项目的名称、规模、阶段、投资及设计内容（根据行业特点
填写）

庐江县店桥路（湖岗路-城西大道）工程勘察设计（二次）。本项目位于庐江
县湖岗路-城西大道，宽 40 米，长约 1300 米，沥青混凝土路面，城市次干路。
工程总投资约 6000 万元。具体规模以现场实际为准。

勘察设计主要内容为道路、给排水、交通、照明、绿化、桥涵、综合管线及
其他配套工程等。

所有设计成果文件必须通过相关管理部门审核通过（含规划及方案审查、初步设计审查、施工图审查等）方可有效。勘察设计主要程序包括（但不限于）：

（1）规划方案设计：方案设计、修改、优化、定稿。

（2）初步设计及概算编制：初步设计、修改、优化、定稿及概算编制。

（3）施工图设计：施工图设计、修改、优化、定稿及依据概算进行“限额设计”等。

第五条 发包人向设计人提交的有关资料、文件及时间

地形图、现状及用地界限图（CAD 版）、规划等有关基础资料。发包人向设计人提供的资料仅供参考，资料不全的由设计人自行搜集，其准确性由设计人自行踏勘、测绘、复核。

第六条 设计人向发包人交付的设计文件、份数、地点及时间

提供项目建议书及可行性研究报告 4 份、地质勘察报告 8 份，总体规划及设计方案 4 份，初步设计 8 份，施工图设计图纸 12 份，同时提供电子版文件。工程设计周期 40 日历天，自中标通知书下发并签订设计合同之日起算，具体为设计合同签订后 10 个日历天内提交项目总体规划及专业工程方案，总体规划及专业工程方案通过审批后 15 个日历天内提交初步设计（含概算编制）及勘察报告，初步设计通过审批后 15 个日历天内提交业主要求的项目所有施工图纸。因业主方原因延误的工期不计算在内。

第七条 费用

7.1 本次投标报价依据国家计委、建设部关于发布《工程勘察设计收费管理规定》的通知（计价格[2002]10 号）文件，按照该文件标准的百分比报价方式进行报价，最终勘察设计费以工程量清单控制价为计费额，根据计费额计算工程设计收费基价，以工程设计收费基价×投标百分比为最终设计费，其他调整系数一律不计入。即最终勘察设计费=工程设计收费基价×投标百分比。最终设计费不超过设计费概算价。本项目投标百分比为伍拾壹点捌捌。

本工程为规划勘察设计总承包，所有测量（含前期航拍和竣工航拍）、勘探（含物探）、项目建议书编制、可行性研究报告编制及修改、零星和变更部分工程设计、方案调整和评审费、初步设计复核修改费、水土保持方案报告书（表）编制及评审费、水土保持监测费用、水土保持验收报告编制费用、地震安全评价

及评审复核费、节能评估报告及评审费、环评及评审复核费、设计后期服务费等，涉及到以上相关费用，均包括在总报价内，不再单独计取。

第八条 支付方式

8.1 付款进度：

1、方案阶段（含项目建议书、可行性研究报告编制、概算编制等）：设计方案经相关部门批准后一个月内支付暂定设计费的 10%；

2、初步设计、施工图设计阶段：初步设计经批准、施工图审查合格、施工招标完成并与施工单位签订合同后，付至最终设计费的 50%；

3、工程建设阶段：工程完工（初验）后，付至最终设计费的 80%；

4、竣工验收阶段：工程竣工验收合格后一个月内一次性付清余款。

8.2 签订合同之前交纳履约保证金，数额为暂定设计费×5%，收受人为庐江县重点工程建设管理中心，工程竣工验收合格后退还履约保证金。

8.3 双方委托银行代付代收有关费用。

第九条 双方责任

9.1 发包人责任

9.1.1 发包人按本合同第五条规定的内容，在规定的时间内向设计人提交基础资料及文件，并对其完整性、正确性及时限负责。发包人不得要求设计人违反国家有关标准进行设计。

发包人提交上述资料及文件超过规定期限 15 天以内，设计人按本合同第六条规定的支付设计文件时间顺延；发包人交付上述资料及文件超过规定期限 15 天以上时，设计人有权重新确定提交设计文件的时间。

9.1.2 发包人变更委托设计项目、规模、条件或因提交的资料错误，或所提交资料作较大修改，以致造成设计人设计返工时，双方除另行协商签订补充协议（或另订合同）、重新明确有关条款外，发包人应按设计人所耗工作量向设计人支付返工费。

在未签订合同前发包人已同意，设计人为发包人所做的各项设计工作，发包人应支付相应设计费。

（1）设计方案经规划部门批准后发包人要求变更设计方案，导致设计人需重新设计方案的，按照最终设计费的 5%支付补偿费；若工程取消不再实施，按

照暂定设计费的 5%支付补偿费。

暂定设计费=设计费预算（150 万元）×投标报价费率

（2）施工图经审查合格后发包人要求变更施工图设计的，导致施工图部分内容需要返工重新设计的，按照“变更部分工程的控制价所对应的工程设计收费基价×投标报价费率×20%”支付补偿费。【补偿费含清单控制价编制费（清单控制价编制单位由业主单位指定）、设计方案调整和返工费】

9.1.3 在合同内履行期间，发包人要求终止或解除合同，设计人未开始设计工作的，不退还发包人已付的定金；已开始设计工作的，发包人应根据设计人已进行的实际工作量，不足一半时，按该阶段设计费的一半支付；超过一半时，按该阶段设计费的全部支付。

9.1.4 发包人必须按合同规定支付定金，收到定金为设计人设计开工的标志。未收到定金，设计人有权推迟设计工作的开工时间，且交付文件的时间顺延。（本项目无定金）

9.1.5 发包人应按本合同规定的金额和日期向设计人支付设计费，每逾期支付一天，应承担支付金额千分之一的预期违约金，且设计人提交设计文件的时间顺延。逾期超过 30 天以上时，设计人有权暂停履行下阶段工作，并书面通知发包人。发包人的上级或设计审批部门对设计文件不审批或本合同项目停缓建，发包人均应支付应付的设计费。

9.1.6 发包人要求设计人比合同规定时间提前交付设计文件时，须征得设计人同意，不得严重背离合理设计周期，且发包人应支付赶工费。（本项目无赶工费）

9.1.7 设计文件中选用的国家标准图、部标准图及地方标准图由发包人负责解决。

9.1.8 承担本项目外国专家来设计人办公室工作的接待费（包括传真、电话、复印、办公等费用）

9.2 设计人责任

9.2.1 设计人应按国家规定和合同约定的技术规范、标准进行设计，按本合同第六条规定的内容、时间及份数向发包人交付设计文件（出现 9.1.1、9.1.2、9.1.4、9.1.5 规定有关交付设计文件顺延的情况除外）。并对提交的设计文件的质量负责。

12.9 双方认可的来往传真、电报、会议纪要等，均为合同的组成部分，与本合同具有同等法律效力。

12.10 未尽事宜，经双方协商一致，签订补充协议，补充协议与本合同具有同等效力。

招标人名称：

设计人名称：中国瑞林工程技术股份有限公司

(盖章)



法定代表人：(签字)

委托代理人：(签字)

组织机构代码：_____

纳税人识别号：_____

住 所：_____

邮政编码：_____

联 系 人：_____

电 话：_____

传 真：_____

开户银行：_____

银行账号：_____

时间： 年 月 日

(盖章)



法定代表人：(签字)

委托代理人：(签字)

组织机构代码：91360000158263599J

纳税人识别号：91360000158263599J

住 所：江西省南昌市红角洲前湖大道888号

邮政编码：330031

联 系 人：_____

电 话：0791—86757949

传 真：0791—86757380

开户银行：中国银行江西省分行

银行账号：194702309070

时间：2020年5月22日

施工图关键页

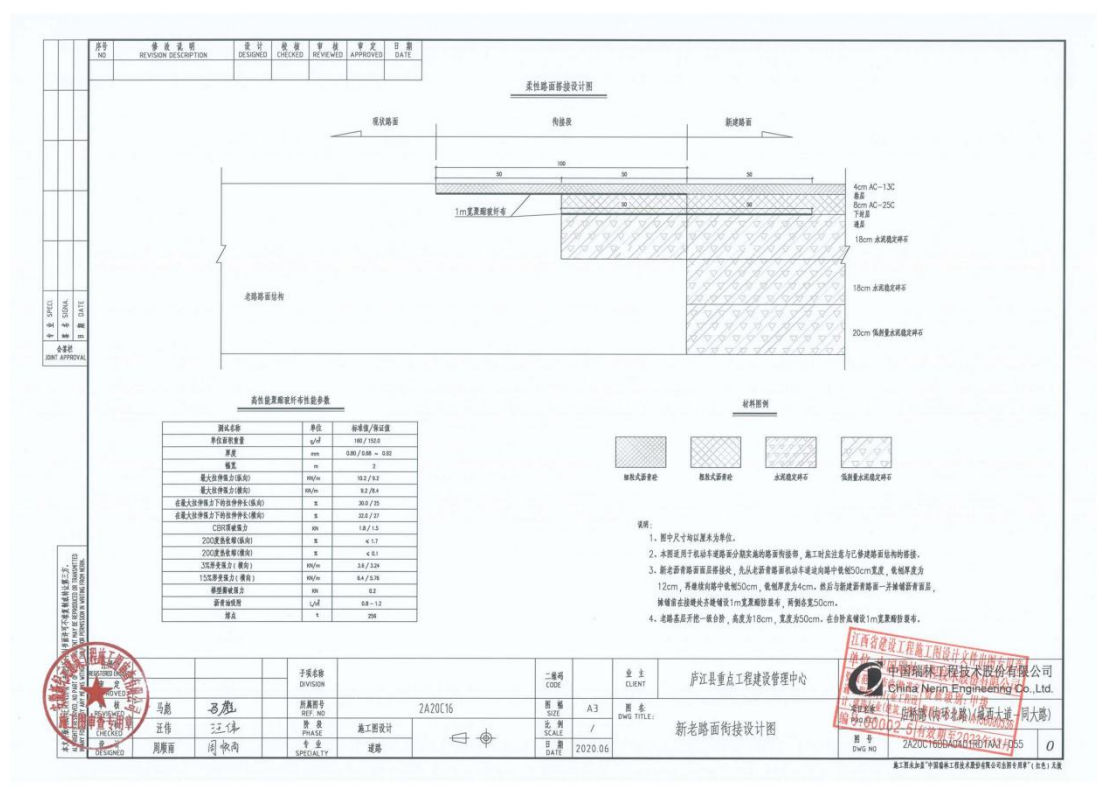
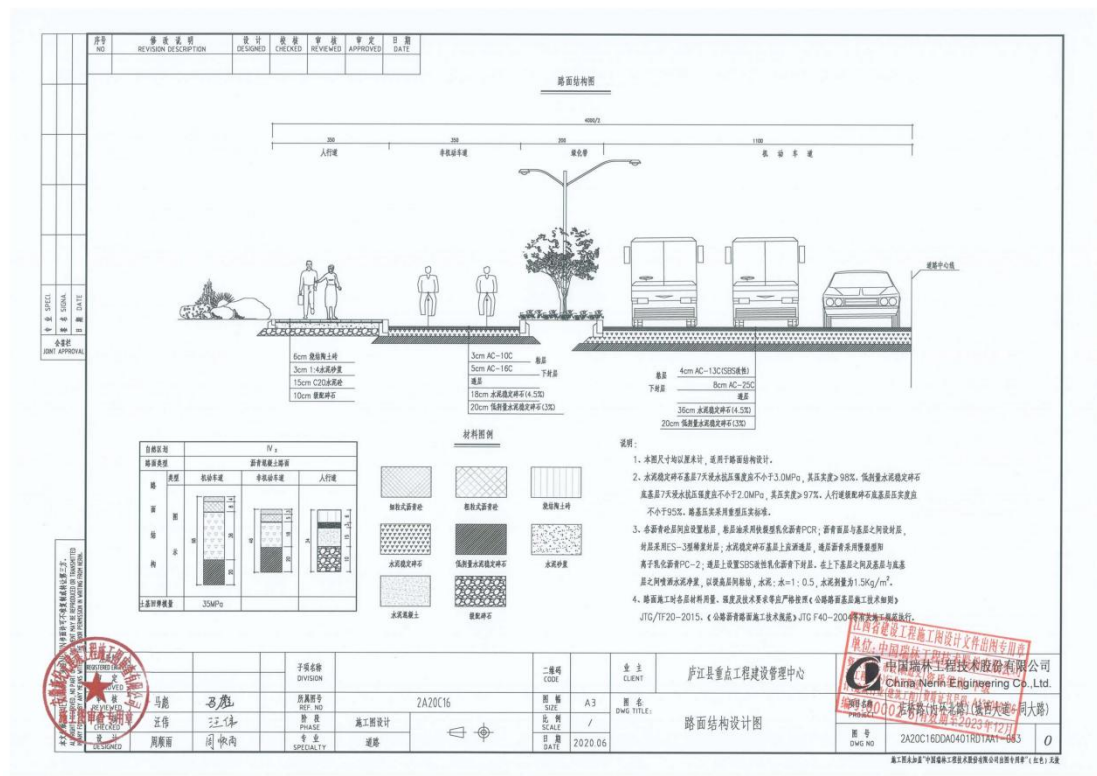

三、验收结果

验收意见:				
1. 施工、监理、勘察、设计单位能够认真履行合同条款, 未发生违约情况;				
2. 各方能够严格执行建筑法、建筑工程质量管理条例, 以及工程建设强制性条文规定, 能够严格按照质量检验评定标准进行管理, 按施工规范进行操作;				
3. 各分部工程均能及时准确、清晰的记录, 并能够保证记录真实、有效;				
4. 各实体均经施工单位自检、专检、监理工程师验收达到设计要求和质量验收评定标准				
5. 各方配合紧密, 各尽其职, 保质保量完成施工任务;				
6. 综上所述, 本工程竣工验收合格, 验收通过。				
验收结论:				
建设单位	监理单位	勘察单位	设计单位	施工单位
张仲亮 (公章)	张仲亮 (公章)	张仲亮 (公章)	张仲亮 (公章)	张仲亮 (公章)
2025年04月10日	2025年04月10日	2025年04月10日	2025年04月10日	2025年04月10日

工程竣工验收报告

编号: 340124202406030102

工程名称

竣工日期

2025.04.30

2025.04.30

一、工 程 概 况

工程名称	福寿路北延(北纬一路-周南大道)延长线				
工程地点	庐江县庐城镇店桥路				
建筑面积	1309米	工程造价	4646.67万元		
结构类型	沥青混凝土	层数			
规划许可证号		施工许可证号	340124202406030102		
开工日期	2024.06.05	竣工日期	2025.06.30		
建设单位	庐江县重点工程建设管理中心	项目负责人	蔡睿		
勘察单位	安徽省综建勘察设计院有限公司	项目负责人	徐亚辉		
设计单位	中国瑞林工程技术股份有限公司	项目负责人	马彪		
监理单位	安徽恒正建设工程项目管理有限公司	总监及岗位证书号	占刚波 00602645		
施工总承包单位	安徽伟诚建设工程有限公司	项目经理及证书号	张电洲 皖1342021202200931		
分包单位		资质等级及证书号			
分包单位		资质等级及证书号			
分包单位		资质等级及证书号			
施工图审机构		施工图设计文件审查合格书编号			
检测机构(主体)		项目负责人			
质量监督机构	庐江县建设工程质量安全监督站				

二、验收组人员组成

验收组成员	姓名	工作单位	职务	本人签名
组长	蔡睿	庐江县重点工程建设管理中心	业主代表	蔡睿
副组长	王庆松	庐江县重点工程建设管理中心	业主代表	王庆松
	占康成	安徽恒正建设工程项目管理有限公司	总监	占康成
成员	徐亚辉	安徽省综建勘察设计院有限公司	项目负责人	徐亚辉
	马彪	中国瑞林工程技术股份有限公司	项目负责人	马彪
	张电洲	安徽伟诚建设工程有限公司	项目经理	张电洲
备注:				
提示:建设单位对竣工验收的工程质量负首要责任				

建设单位评价意见

中国瑞林工程技术股份有限公司设计的“福泉路北延（北纬一路-周瑜大道）延长线”，自接受勘察设计任务以来，设计单位能较好的履行设计合同约定的职责，严格执行国家有关的设计标准及规范。在工程项目建设过程中，能及时解决施工中出现的技术问题。在分部分项工程完成后，设计单位按时参加分部分项工程验收，核对施工质量是否符合设计要求，从而保证了工程质量。在后续服务现场指导该公司都积极热情的配合，获得了我方和施工单位的一致认可。

建设单位（盖章）：

日期：2025 年 11 月 10 日



3、凤阳县东城街及配套给排水管网建设项目、凤阳县如意新城支路网四标段建设工程

滁州市公共资源交易中标（成交）通知书



安徽省交通建设股份有限公司：

安徽省凤阳县名城建筑安装有限责任公司：

中国瑞林工程技术股份有限公司：

我单位的风阳县东城街及配套给排水管网建设和如意新城支路网四标段建设工程项目，于2021年09月30日在凤阳·第一开标室开标（交易）后，已完成评标评审工作并向公共资源交易监管机构提交该项目招标投标情况的书面报告，现确定你单位为中标（成交）人，中标（成交）价格为下浮率：18.20%，工期（供货期）为 360 日历天，质量要求符合相关的质量标准。

请你单位收到中标（成交）通知书后，于 2021/11/11 17:30:00 前到凤阳明都石英产业投资有限公司 与招标（采购）人签订合同。

项目地点：滁州市·凤阳县

中标范围：凤阳县东城街及配套给排水管网建设和如意新城支路网四标段建设工程，详见招标文件。

项目内容：凤阳县东城街及配套给排水管网建设和如意新城支路网四标段建设工程，详见招标文件。

项目负责人（牵头单位）：戴安健 资质等级（牵头单位）：市政公用工程专业壹级注册建造师

项目负责人（成员单位）：戴安健 资质等级（成员单位）：市政公用工程专业壹级注册建造师

项目负责人（成员单位）：戴安健 资质等级（成员单位）：市政公用工程专业壹级注册建造师

招标（采购）人：（电子签章）
法定代表人或委托代理人：（电子签章）



2021年 10月 12 日



代理机构：（电子签章）

法定代表人或委托代理人：（电子签章）

2021年 10月 12 日

滁州市公共资源交易中心凤阳分中心：（电子签章）



2021年 10月 12 日

说明

- 1、《中标（成交）通知书》是项目合同签订的法律依据，其内容不得变更，应作为合同的组成部分。
- 2、中标单位或个人不得转让、出卖《中标（成交）通知书》。
- 3、《中标（成交）通知书》作为招标投标的中标结果，依法应作为招标投标活动报告书的内容之一。
- 4、中标（成交）通知书发出后，招标（采购）单位与中标单位应在一个月内签订合同，并在合同签订后3个工作日内到滁州市公共资源交易中心办理保证金退付手续。
- 5、中标（成交）通知书发出后30个工作日内，招标（采购）单位或其委托的代理机构应将项目交易档案移交至滁州市公共资源交易中心。
- 6、未经交易见证单位盖章，本《中标（成交）通知书》无效。

(2) 联合体协议书

安徽省交通建设股份有限公司、中国瑞林工程技术股份有限公司、安徽省凤阳县名城建筑安装有限责任公司 (所有成员单位名称) 自愿组成安徽省交通建设股份有限公司、中国瑞林工程技术股份有限公司、安徽省凤阳县名城建筑安装有限责任公司 (联合体名称) 联合体, 共同参加凤阳县东城街及配套给排水管网建设和如意新城支路网四标段建设工程 (项目名称) / 标段施工投标。现就联合体投标事宜订立如下协议:

1. 安徽省交通建设股份有限公司 (某成员单位名称) 为安徽省交通建设股份有限公司、中国瑞林工程技术股份有限公司、安徽省凤阳县名城建筑安装有限责任公司 (联合体名称) 牵头人。

2. 联合体牵头人合法代表联合体各成员负责本招标项目投标文件编制和合同谈判活动, 并代表联合体提交和接收相关的资料、信息及指示, 并处理与之一切事务, 负责合同实施阶段的主办、组织和协议工作。

3. 联合体将严格按照招标文件的各项要求, 递交投标文件, 履行合同, 并对外承担连带责任。

4. 联合体各成员单位内部的职责分工如下:

牵头人 (成员一) 名称: 安徽省交通建设股份有限公司, 具有市政公用工程施工总承包壹级资格, 承担本工程总体组织及本项目市政公用工程部分施工等内容;

成员二名称: 中国瑞林工程技术股份有限公司, 具有市政(燃气工程、轨道交通工程除外)行业甲级; 市政行业(城镇燃气工程)专业甲级; 建筑行业(建筑工程)甲级资格, 承担本项目地质勘探、优化设计和施工图设计、各阶段图纸审查(施工图图审、过程评审)、竣工图编制; 设计主持、管理、指导; 设计与施工的协调; 设计成果报备相关行政主管部门及报批报建等工作, 并承担项目全部设计责任等内容;

成员三名称: 安徽省凤阳县名城建筑安装有限责任公司, 具有建筑工程施工总承包叁级资格, 承担本项目建筑工程部分施工等内容;

5. 本协议书自签署之日起生效，合同履行完毕后自动失效。

6. 本协议书一式四份，联合体成员和招标人各执一份。

注：本协议由委托代理人签字的，应附法定代表人签字的授权委托书。

牵头人（成员一）名称：安徽华通建设股份有限公司（盖章）

法定代表人：（签章）

成员二名称：中国瑞林工程技术股份有限公司（盖单位章）

法定代表人：（签章）

成员三名称：安徽省凤阳县名城建筑安装有限责任公司（盖单位章）

法定代表人：（签章）

2021年9月22日

2001
2021PWEN157

建设项目工程EPC 总承包合同

住房和城乡建设部 制定
国家工商行政管理总局

第一部分 合同协议书

发包人(全称): 凤阳县经济发展投资有限公司

承包人(全称): 安徽省交通建设股份有限公司、中国瑞林工程技术股份有限公司、安徽省凤阳县名城建筑安装有限责任公司

依照《中华人民共和国民法典》、《中华人民共和国建筑法》、《中华人民共和国招标投标法》及相关法律、行政法规,遵循平等、自愿、公平和诚信原则,合同双方就凤阳县东城街及配套给排水管网建设项目事宜经协商一致,订立本合同。

一、工程概况

1. 工程名称: 凤阳县东城街及配套给排水管网建设项目。

2. 工程地点: 滁州市凤阳县。

3. 工程审批、核准或备案文号: 凤发改投资(2021)108号文等。

4. 工程内容及规模: 包含东城街及配套给排水管网建设工程,总投资概算约3966.39万元,其中工程费用约2928.87万元。

5. 工程承包范围: 本项目地质勘探、优化设计和施工图设计、各阶段图纸审查、专家评审(施工图图审、过程评审)、竣工图编制;设计主持、管理、指导;设计与施工的协调;设计成果报备相关行政主管部门及报批报建等工作,并承担项目全部设计责任。承担所有工程材料的采购以及总承包施工、管理工作直至项目竣工验收合格并整体移交,承担工程保修期内的缺陷修复和保修工作。

二、合同工期

计划设计施工图开始工作及结束日期: 2021年11月1日至2022年1月1日。

计划开始现场施工日期: 年 月 日。

计划竣工日期: 年 月 日。(具体日期以总监理工程师下达的开工令为准)

工期总日历天数: 360天,工期总日历天数与根据前述计划日期计算的工期天数不一致的,以工期总日历天数为准。

三、质量标准

1. 设计：合格。满足招标人需求，符合现行相应行业最新的设计规范。设计及概算、优化、施工图、项目涉及各类专项设计均须通过业主和相关部门审查，各阶段成果达到并符合国家规定的工程设计文件编制深度规定的要求。
2. 施工：合格，并确保一次性通过竣工验收。
3. 其他：相关规范及强制性标准。

四、合同价格

(1) 勘察设计费：

人民币（大写）：贰拾贰万贰仟肆佰壹拾元整(¥222410.00 元)；

除根据合同约定的在工程实施过程中需进行增减的款项外，设计费用合同价格不作调整。

(2) 建安工程费

合同签约估算价格为人民币（大写）：贰仟叁佰玖拾伍万捌仟壹佰伍拾陆元陆角整元（小写金额：23958156.60元）。结算下浮率：18.20%，且审计决算价不得超过乙方中标时的投标报价。

工程施工合同签约估算金额不作为结算依据，工程施工合同金额依据政府相关部门审计后的清单组价为基础，按照中标费率计算，具体结算方式如下：

合同结算价格=【施工图预算审定价-暂估价-暂列金额-经认质询价方式确定的材料设备价格】*（1-结算下浮率率）+暂估价+暂列金额+经认质询价方式确定的材料设备价格。

合同价格形式为总价合同，除根据合同约定的在工程实施过程中需进行增减的款项外，合同价格不予调整，但合同当事人另有约定的除外。

五、工程总承包项目负责人

工程总承包项目负责人：戴安健。设计负责人：马彪。

六、合同文件构成

本协议书与下列文件一起构成合同文件：

- (1) 中标通知书（如果有）；
- (2) 投标函及投标函附录（如果有）；

(3) 专用合同条件及《发包人要求》等附件;

(4) 通用合同条件;

(5) 承包人建议书;

(6) 价格清单;

(7) 双方约定的其他合同文件。

上述各项合同文件包括双方就该项合同文件所作出的补充和修改,属于同一类内容的合同文件应以最新签署的为准。专用合同条件及其附件须经合同当事人签字或盖章。

七、承诺

1. 发包人承诺按照法律规定履行项目审批手续、筹集工程建设资金并按照合同约定的期限和方式支付合同价款。

2. 承包人承诺按照法律规定及合同约定组织完成工程的设计、采购和施工等工作,确保工程质量和安全,不进行转包及违法分包,并在缺陷责任期及保修期内承担相应的工程维修责任。

八、订立时间

本合同于 2021 年 11 月 1 日订立。

九、订立地点

本合同在凤阳县订立。

十、合同生效

本合同经双方签字或盖章后成立并生效。

十一、合同份数

本合同一式 拾陆 份,均具有同等法律效力,发包人执 捌 份,承包人执 陆 份。

发包人:

(公章或合同专用章)

法定代表人或其授权代表:

(签字)

承包人:

(公章或合同专用章)

法定代表人或其授权代表:

(签字)

工商注册住所：
企业组织机构代码：
邮政编码：
法定代表人：
授权代表：
电 话：
传 真：
电子邮箱：
开户银行：
账 号：

工商注册住所：
企业组织机构代码：
邮政编码：
法定代表人：
授权代表：
电 话：
传 真：
电子邮箱：
开户银行：
账 号：



工程竣工验收报告

工程名称： 凤阳县东城街及配套给排水管网建设项目

验收日期： 2023 年 6 月 20 日

验收组织单位（章）： _____

滁州市建设工程质量安全监督站制

工程概况一览表

工程名称	凤阳县东城街及配套给排水管网建设项目	工程地点	凤阳县老城区如意河景区东侧		
工程规划许可证号		工程施工许可证号			
工程用途		工程规模	中型	工程造价	2395.5 万元
工程主要内容	凤阳县东城街及配套给排水管网建设项目（K0+000-K0+719.917）呈南北走向，道路北起前门大街如意河桥东侧，南至如意路，全长约 720 米，规划红线宽度 40 米，道路等级为城市次干路，项目建设内容主要包括：道路工程、交通工程、给排水工程、照明工程、弱电工程、桥梁工程、绿化工程等。				
开工日期		竣工日期			
建设单位	凤阳县经济发展投资有限公司	法定代表人	高新山		
单位地址	安徽省滁州市凤阳县府城镇仁爱路与社稷坛路交叉口	项目负责人	尹良辰、程世磊		
勘察单位	安徽省阜阳市勘测院有限公司	资质等级	乙级	项目负责人	李士平
设计单位	中国瑞林工程技术股份有限公司	资质等级	甲级	项目负责人	马彪
施工总包单位	安徽省交通建设股份有限公司、安徽省凤阳县名城建筑安装有限责任公司	资质等级及证书号	市政公用工程施工总承包壹级 D234013921、建筑工程施工总承包叁级 D334052296		
法定代表人	吴小辉、张磊	项目经理及证书号	戴安健 皖 1342019202001881		
分包单位		资质等级及证书号			
分包单位		资质等级及证书号			
分包单位		资质等级及证书号			
监理单位	安徽省宏远建设项目管理有限公司、康立时代建设集团有限公司	资质等级及证书号	E151002391、E134013562-4/1		
法定代表人	鲜涛、钟永红	总监理及岗位证书号	胡冬梅 51007197、张兆兵 34009080		
工程质量监督管理机构	凤阳县建筑管理质量安全监督站				

注: 本表由建设单位填写

单位（子单位）工程质量竣工验收记录

工程名称	凤阳县东城街及配套给排水管网建设项目	结构类型	市政	工程规模	型
施工单位	安徽省交通建设股份有限公司、安徽省凤阳县名城建筑安装有限责任公司	技术负责人		开工日期	2022.5.1
项目经理	戴安健	项目技术负责人	魏献秋	完成日期	2023.6.20
序号	项 目	验收记录		验收结论	
1	分部工程	共 分部, 经审查 分部, 符合标准及设计要求 分部		合格	
2	质量控制资料核查	共 项, 经审查符合要求 项, 经核定符合规范要求 项		符合要求	
3	安全和主要使用功能核查及抽查结果	共核查 项, 符合要求 项, 共抽查 项, 符合要求 项, 经返工处理符合要求 0 项		合格	
4	观感质量结论	共抽查 项, 符合要求 项, 不符合要求 0 项		合格	
5	综合验收结论		合格		
建设单位		勘察单位	设计单位	施工单位	监理单位
(公章)		(公章)	(公章)	(公章)	(公章)
参加验收单位	单位(项目)负责人	单位(项目)负责人	单位(项目)负责人	单位(项目)负责人	单位(项目)负责人
2023年6月20日	李士平	马彪	吴小	梅	梅

注: 该表由施工单位填写, 验收结论由监理(建设)单位填写。综合验收结论由参加验收单位共同商定, 建设单位填写。

工程竣工验收意见

本工程由建设单位组织相关责任单位负责人成立了验收组，验收根据《竣工验收方案》制定的验收程序对工程进行验收，查阅了工程档案技术资料，对现场设计功能指标实现情况，观感质量进行检查验收未发现违反《建筑工程质量管理条例》及强制性标准条文的规定。建设单位能够按法律法规办理相关手续。工程相关单位设计、施工、监理单位能够按照合同约定履行职责，服务情况良好。工程各分部分项质量验收均符合设计及现行施工验收标准的要求。无存在质量缺陷问题。

经相关责任单位验收组成员共同验收后，达成一致意见，同意本工程竣工验收，工程质量合格，同意交付建设单位使用，同意放行交通。

验收组组长（签名）：牙郎

注：建设单位根据验收组意见填写。包括：设计功能、指标实现情况；建设单位守法情况；对工程勘察、设计、施工、监理等方面的简章评价；工程质量等级（要说明各分部工程质量等级及验收标准）；难以弥补的质量缺陷记录（不得影响安全使用）

2021PWEN157

建设项目工程EPC 总承包合同

住房和城乡建设部 制定
国家工商行政管理总局

第一部分 合同协议书

发包人（全称）：凤阳县明都石英产业投资有限公司

承包人(全称): 安徽省交通建设股份有限公司、中国瑞林工程技术股份有限公司、安徽省凤阳县名城建筑安装有限责任公司

依照《中华人民共和国民法典》、《中华人民共和国建筑法》、《中华人民共和国招标投标法》及相关法律、行政法规，遵循平等、自愿、公平和诚信原则，合同双方就风阳县如意新城支路网四标段建设工程事宜经协商一致，订立本合同。

一、工程概况

1. 工程名称: 凤阳县如意新城支路网四标段建设工程。

2. 工程地点: 滁州市凤阳县。

3. 工程审批、核准或备案文号: _____。

4. 工程内容及规模: 包含如意新城支路网四标段建设工程和丰乐西路北侧公共卫生间两部分, 总投资概算约 7200.45 万元, 其中如意新城支路网四标段部分工程费用约 6244.28 万元, 丰乐西路北侧公共卫生间部分工程费用约 45 万元。

5. 工程承包范围: 本项目地质勘探、优化设计和施工图设计、各阶段图纸审查、专家评审(施工图图审、过程评审)、竣工图编制;设计主持、管理、指导;设计与施工的协调;设计成果报备相关行政主管部门及报批报建等工作,并承担项目全部设计责任。承担所有工程材料的采购以及总承包施工、管理工作直至项目竣工验收合格并整体移交,承担工程保修期内的缺陷修复和保修工作。

二、合同工期

计划设计施工图开始工作及结束日期：2021年11月1日至2022年1月1日。

计划开始现场施工日期: 年 月 日。

计划竣工日期：_____年_____月_____日。（具体日期以总监理工程师下达的开工令为准）

工期总日历天数: 360天, 工期总日历天数与根据前述计划日期计算的工期天数不一致的, 以工期总日历天数为准。

三、质量标准

1. 设计：合格。满足招标人需求，符合现行相应行业最新的设计规范。设计及概算、优化、施工图、项目涉及各类专项设计均须通过业主和相关部门审查，各阶段成果达到并符合国家规定的工程设计文件编制深度规定的要求。

2. 施工：合格，并确保一次性通过竣工验收。

3. 其他：相关规范及强制性标准。

四、合同价格

(1) 勘察设计费：

人民币（大写）：肆拾柒万柒仟伍佰玖拾元整(¥477590.00 元)；

除根据合同约定的在工程实施过程中需进行增减的款项外，设计费用合同价格不作调整。

(2) 建安工程费

合同签约估算价格为人民币（大写）：伍仟壹佰肆拾肆万陆仟叁佰壹拾元肆角整 元（小写金额：51446310.40 元），结算下浮率：18.20 %，且审计决算价不得超过乙方中标时的投标报价。

工程施工合同签约估算金额不作为结算依据，工程施工合同金额依据政府相关部门审计后的清单组价为基础，按照中标费率计算，具体结算方式如下：

合同结算价格=【施工图预算审定价-暂估价-暂列金额-经认质询价方式确定的材料设备价格】*（1-结算下浮率率）+暂估价+暂列金额+经认质询价方式确定的材料设备价格。

合同价格形式为总价合同，除根据合同约定的在工程实施过程中需进行增减的款项外，合同价格不予调整，但合同当事人另有约定的除外。

五、工程总承包项目负责人

工程总承包项目负责人：戴安健。设计负责人：马彪。

六、合同文件构成

本协议书与下列文件一起构成合同文件：

- (1) 中标通知书（如果有）；
- (2) 投标函及投标函附录（如果有）；

(3) 专用合同条件及《发包人要求》等附件;

(4) 通用合同条件;

(5) 承包人建议书;

(6) 价格清单;

(7) 双方约定的其他合同文件。

上述各项合同文件包括双方就该项合同文件所作出的补充和修改,属于同一类内容的合同文件应以最新签署的为准。专用合同条件及其附件须经合同当事人签字或盖章。

七、承诺

1. 发包人承诺按照法律规定履行项目审批手续、筹集工程建设资金并按照合同约定的期限和方式支付合同价款。

2. 承包人承诺按照法律规定及合同约定组织完成工程的设计、采购和施工等工作,确保工程质量和安全,不进行转包及违法分包,并在缺陷责任期及保修期内承担相应的工程维修责任。

八、订立时间

本合同于 2021 年 11 月 1 日订立。

九、订立地点

本合同在凤阳县订立。

十、合同生效

本合同经双方签字或盖章后成立并生效。

十一、合同份数

本合同一式 拾陆 份,均具有同等法律效力。发包人执 捌 份,承包人执 陆 份。

发包人: _____

(公章或合同专用章)

法定代表人或其授权代表:

(签字)

承包人: _____

(公章或合同专用章)

法定代表人或其授权代表:

(签字)

工商注册住所:

企业组织机构代码:

邮政编码:

法定代表人:

授权代表:

电 话:

传 真:

电子邮箱:

开户银行:

账 号:

工商注册住所:

企业组织机构代码:

邮政编码:

法定代表人:

授权代表:

电 话:

传 真:

电子邮箱:

开户银行:

账 号:



工程竣工验收报告

工程名称： 凤阳县如意新城支路网四标段建设工程

验收日期： 2024 年 3 月 21 日

验收组织单位（章）：



滁州市建设工程质量安全管理站制

工程概况一览表

工程名称	凤阳县如意新城支路网四标段建设工程	工程地点	凤阳县新城区		
工程规划许可证号	341126202300062	工程施工许可证号			
工程用途		工程规模	型	工程造价	万元
工程主要内容	凤阳县如意新城支路网四标段建设工程包含四条道路：丰乐西路（K0+180-K0+392.027）、养贤路（K0+000-K0+450）、圈丘路（K0+000-K0+403.914）、育德路（K0+000-K0+350.48），项目建设内容主要包括：道路工程、交通工程、给排水工程、照明工程、弱电工程、桥梁工程、绿化工程等。				
开工日期	2022.4.29	竣工日期	2024.3.21		
建设单位	凤阳明都石英产业投资有限公司	法定代表人	赵全		
单位地址	安徽省滁州市凤阳县府城镇仁爱路与社稷坛路交叉口	项目负责人	尹良辰、程世磊		
勘察单位	安徽省阜阳市勘测院有限公司	资质等级	乙级	项目负责人	李士平
设计单位	中国瑞林工程技术股份有限公司	资质等级	甲级	项目负责人	马彪
施工总包单位	安徽省交通建设股份有限公司、安徽省凤阳县名城建筑安装有限责任公司	资质等级及证书号	市政公用工程施工总承包壹级 D234013921、建筑工程施工总承包叁级 D334052296		
法定代表人	吴小辉、张磊	项目经理及证书号	戴安健 皖 1342019202001881		
分包单位		资质等级及证书号			
分包单位		资质等级及证书号			
分包单位		资质等级及证书号			
监理单位	安徽省宏远建设项目管理有限公司、康立时代建设集团有限公司	资质等级及证书号	E151002391、E134013562-4/1		
法定代表人	鲜涛、钟永红	总监理及岗位证书号	胡冬梅 51007197、张兆兵 34009080		
工程质量监督管理机构	凤阳县建筑管理质量安全监督站				

注：本表由建设单位填写

单位（子单位）工程质量竣工验收记录

工程名称	凤阳县如意新城支路网四标段建设工程		结构类型	市政	工程规模	型
施工单位	安徽省交通建设股份有限公司、安徽省凤阳县名城建筑安装有限责任公司		技术负责人		开工日期	2022.4.28
项目经理	戴安健		项目技术负责人	魏献秋	完成日期	2024.3.21
序号	项 目		验收记录		验收结论	
1	分部工程		共 分部, 经审查 分部, 符合标准及设计要求 分部		合格	
2	质量控制资料核查		共 项, 经审查符合要求 项, 经核定符合规范要求 项		合格	
3	安全和主要使用功能核查及抽查结果		共核查 项, 符合要求 项, 共抽查 项, 符合要求 项, 经返工处理符合要求 0 项		合格	
4	观感质量结论		共抽查 项, 符合要求 项, 不符合要求 0 项		合格	
5	综合验收结论		合格		合格	
建设单位		勘察单位	设计单位	施工单位	监理单位	
(公章)		(公章)	(公章)	(公章)	(公章)	
单位(项目)负责人		单位(项目)负责人	单位(项目)负责人	单位(项目)负责人	单位(项目)负责人	
张		李	马	吴	胡	
年 月 日		2024年3月21日	2024年3月21日	2024年3月21日	2024年3月21日	

注: 该表由施工单位填写, 验收结论由监理(建设)单位填写, 综合验收结论由参加验收单位共同商定, 建设单位填写。

工程竣工验收意见

本工程由建设单位组织相关责任单位负责人成立了验收组，验收根据《竣工验收方案》制定的验收程序对工程进行验收，查阅了工程档案技术资料，对现场设计功能指标实现情况，观感质量进行检查验收未发现违反《建筑工程质量管理条例》及强制性标准条文的规定。建设单位能够按法律法规办理相关手续。工程相关单位设计、施工、监理单位能够按照合同约定履行职责，服务情况良好。工程各分部分项质量验收均符合设计及现行施工验收标准的要求。无存在质量缺陷问题。

经相关责任单位验收组成员共同验收后，达成一致意见，同意本工程竣工验收，工程质量合格，同意交付建设单位使用，同意放行交通。

验收组组长（签名）：张

注：建设单位根据验收组意见填写。包括：设计功能、指标实现情况；建设单位守法情况；对工程勘察、设计、施工、监理等方面的简章评价；工程质量等级（要说明各分部工程质量等级及验收标准）；难以弥补的质量缺陷记录（不得影响安全使用）

施工图关键页

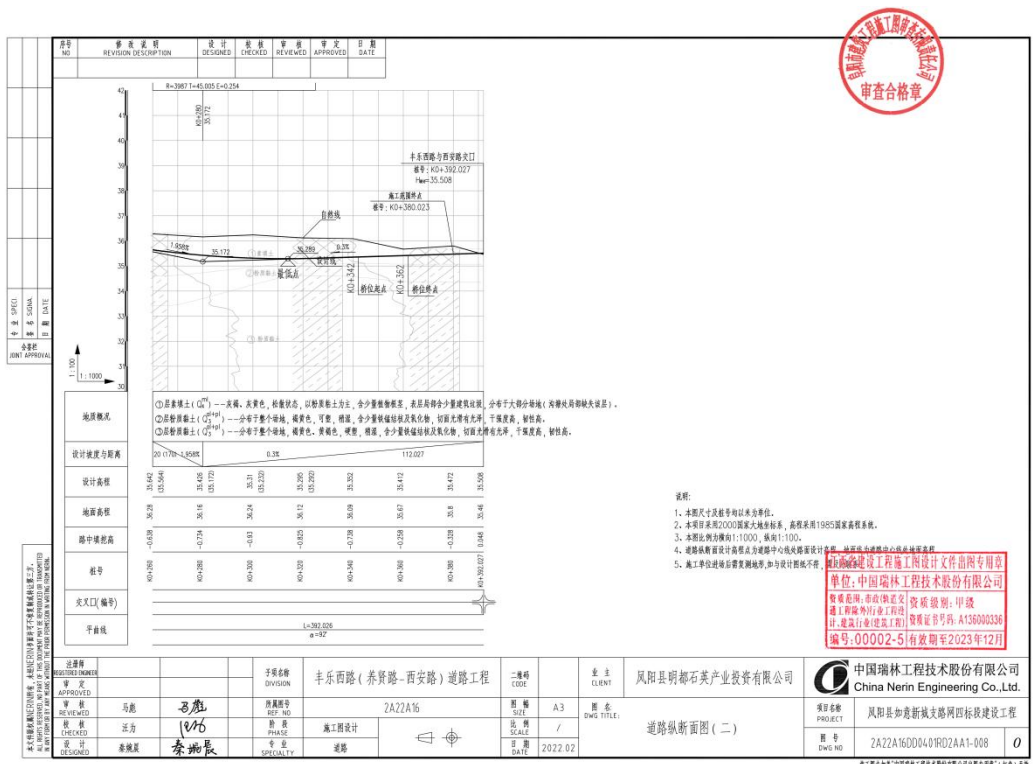
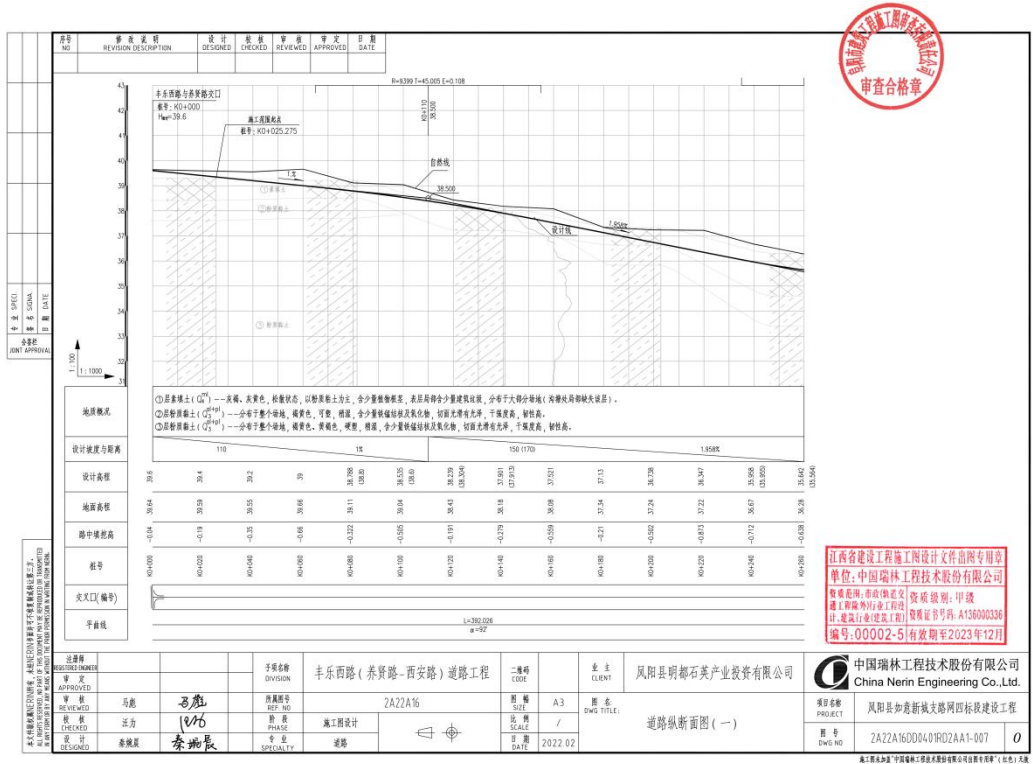

3、履约评价（不评审）

企业近三年履约评价

序号	项目名称	工程规模与主要特征	项目所在地	建设单位名称	履约评价时间	履约评价等级
1	前海合作区八单元市政道路工程（一期）	包含前湾四路及金岸中街 2 条地下与地面道路，国博街、海馨北一街、海文西一街、海文西二街 4 条地面道路，4 座地下人行通道。	深圳前海合作区	深圳市前海建设投资控股集团有限公司	2023 年 9 月	优秀
2	创新九街东延工程勘察设计及专项评估	创新九街东延工程起点为现状创新九街与怡海大道交叉口，向东延伸接入深南大道辅道，道路定位为城市支路，设计速度 20km/h。向东以桥梁跨越环状水廊道，再以路基穿越现状 LNG、高压燃气管线，然后分为 A、B 匝道以桥梁上跨月亮湾大道，A 匝道终点接深南大道南辅道桥；B 道下穿现状深南大道主线后，以路基接深南大道北侧辅道。A 匝道线路总长约 639m，B 匝道路线总长约 443m。水廊道桥梁长 40m，A 匝道桥长约 400m，B 匝道桥梁长约 260m，以上规模最终以概算批复的为准。	深圳前海合作区	深圳市前海建设投资控股集团有限公司	2023 年 12 月 18 日	优秀
3	长圳保障房片区学校扩建工程项目	长圳保障房片区学校扩建工程项目天桥主体结构造型创意设计(含图纸、计算书及计算模型)技术咨询。该天桥全长 116.193m，桥宽 7m，采用系杆拱桥，跨径布置为 6.016m+53.042m+38.844m+18.291m。	深圳市光明区	深圳市光明建筑工程务署	2024 年 3 月 26 日	优秀
4	深圳地铁项目定期履约评价	/	深圳	深圳地铁建设集团有限公司	2023 年下半年	B 级
5	中心区海澜路（海滨大道-新安一路）新建工程	宝安中心区海澜路道路功能定位为城市主干路，道路西起海滨大道（原江湾大道），东至湖滨西路，全长 1.95 公里，道路红线宽 50m。根据 2016 年签订补充协议，道路采用地面地下双层道路设置，其中地面道路为城市主干路，宝兴路口至宝华路段为下沉式隧道段，长约 400m，跨新圳河桥梁长约 50m；地下道路双向四车道，隧道（地下道路）长 1.95km（单洞长 3.9km）。道路沿线布设相关给水、雨水、污水、电	深圳	深圳市宝安区建筑工程务署	2023 年 10 月 30 日	良好

		力、电信、照明、燃气等市政管线。本项目投资估算为 271642.22 万元，其中建安费为 229041.24 万元。				
6	光明国际马术中心配套道路工程设计可研	项目位于光明街道,包含 4 条市政道路,分别是迳口路农观路、马术路、回归路。其中,迳口路西起光侨路,东至农观路,全长约 1218m,红线宽 24m,为双向 4 车道的城市支路;农观路北起迳口路,南至马术路,全长约 528m,红线宽 21m,为双向 2 车道的城市支路;马术路西起回归路,东至农观路,全长约 354m,红线宽 21m,为双向 2 车道的城市支路;回归路西起光武路,东至马术路,全长约 1303m,红线宽 21m,为双向 2 车道的城市支路。	深圳市光明区	深圳市光明建筑工程务署	2024 年	良好
7	凤侨路（丰成路-凤裕路）市政工程	项目位于凤凰街道,北起丰成路,南至凤裕路,全长暂定 199 米,为双向两车道的城市支路。项目总投资 900 万。	深圳市光明区	深圳市光明建筑工程务署	2024 年	良好

注：需附证明材料

1、前海合作区八单元市政道路工程（一期）

附件 3 设计合同履行评价表；

勘察设计公司供应商履约评价表

评价类型	□季度评价 第 次 ■阶段评价 第 4 次 (2023 年 9 月)			评价日期	2023. 9. 28		
合同名称	深圳市前海建设投资控股集团有限公司咨询及勘察设计公司			合同编号	SJ2023027		
项目名称	前海合作区八单元市政道路工程（一期）咨询及勘察设计						
履约单位	中国瑞林工程技术股份有限公司/深圳市城市交通规划设计研究中心股份有限公司 /深圳市勘察研究院有限公司（联合体）						
评价方面	序号	权重	评价内容	满分	得分	评价部门	备注
人员配备（10%）	1	5%	项目负责人要求：是否按照合同约定参与项目，协调能力及专业水平	10	10	设计部 / 工程部	
	2	5%	项目人员要求：人员素质水平及服务态度	10	10		
设计部分 （65%）	设计质量 （25%）	3	规划解读及落实情况：对各相关规划解读或落实情况是否到位，否则每处扣 2 分，扣完为止	10	8	设计部	地面绿化范围和规划稍有出入。
		4	设计接口处理：与相关设计接口是否正确、清晰、完整，否则每处（项）扣 2 分，扣完为止	10	8	设计部	地面绿化范围和前海石公园衔接不清晰。
		5	按照《市政公用工程设计文件编制深度规定》（2013 年）或按照《建筑工程设计文件编制深度规定》（2008 年）核查成果完整性，每出现一次不符情况扣 5 分，扣完为止。	10	10	设计部	
		6	施工图设计是否有违反国家规范强制性标准的情况出现，是否有各专业设计矛盾的情况出现，是否有图纸错、漏、空、缺等质量问题出现，每出现一次扣 5 分，扣完为止。	10	不涉及	工程部	
		7	是否积极落实业主方其他设计任务情况，不积极落实的，发生一次扣 2 分，扣完为止。	10	10	设计部 / 工程部	

	设计进度 (15%)	8	15%	是否按约定时间及时提交各种设计文件与资料,按甲方要求调整时间的配合情况,每超过约定时间一个工作日扣2分,累计扣完为止。	10	8	设计部	防洪评估专项 评估滞后,扣2分。
	配合情况(15%)	9	15%	是否积极参加业主组织召开的相关会议,缺席一次扣2分,扣完为止。	10	10	设计部 工程部	
	成本控制意识 (5%)	10	5%	在保证设计质量的前提下,能够做到限额设计,控制工程成本;出现超上阶段批复投资全部扣完	10	10	成本采购部	
	保密工作 (2%)	11	2%	委托的设计业务有保密要求时能够严格保密;出现一次全部扣完	10	10	设计部	
	诚信情况 (3%)	12	3%	有无串通施工、监理等单位弄虚作假的现象,出现一次全部扣完	10	10	设计部	
勘察部分 (25%)	设备配置 (5%)	13	5%	设备是否按照合同条款约定的配置到位,包括数量、型号等,未安排到位的每台设备扣1分,扣完为止	10	不涉及	设计部	
	质量控制 (5%)	14	5%	是否严格执行规范和技术标准,存在一处不符合规范和强制性标准的扣2分,扣完为止。	10	不涉及	设计部	
	勘察文件 (5%)	15	5%	勘察大纲落实情况及勘察成果是否详实可信,发现一次不落实扣2分;若发现重大勘察事故,弄虚作假导致工程变更或投资增加,直接为不合格。	10	不涉及	设计部	
	勘察进度 (5%)	16	5%	是否按约定时间及时提交勘察报告及业主要求的其他技术成果要求等文件:每超过约定时间一个工作日扣2分,累计扣完为止。	10	不涉及	设计部	
	勘察服务 (5%)	17	5%	是否积极参加业主组织召开的相关会议和配合业主的其他要求,不积极参加由业主持相关会议和配合的,缺席一次扣2分,扣完为止。	10	不涉及	设计部 / 工程部	
汇总		汇总得分=Σ(分项权重*得分*10)/Σ参与评分项权重			92.86			

评价等级	优秀
签字	评价小组成员： 
综合评价	<p>1、人员方面：初步设计阶段项目负责人和团队人员技术水平满足要求，整体服务较好。</p> <p>2、设计质量方面：提交的初步设计成果文件质量满足要求，地面绿化与前海石公园衔接不清晰。</p> <p>3、设计进度方面：初步设计进展顺利，防洪评估专项评估进度时间滞后。</p>
说明	<p>1、本表用作建设工程设计合同的履约评价。</p> <p>2、未涉及该项评价问题的,在评分栏中填写:“本次不涉及”或“本合同不涉及”,不能填写分数。</p> <p>3、评价部门一栏为建议打分部门,各合同根据具体情况请相关部门打分。</p>

2、创新九街东延工程勘察设计及专项评估

**深圳市前海建设投资控股集团有限公司
勘察设计公司供应商履约评价表**

评价类型		□季度评价 ■阶段评价			评价日期	2023年12月18日		
合同名称		创新九街东延工程勘察设计及专项评估合同			合同编号	SJ2023097		
项目名称		创新九街东延工程勘察设计及专项评估						
履约单位		中国瑞林工程技术有限公司/深圳市城市交通规划研究中心股份有限公司/上海市勘察设计院研究院（集团）有限公司						
评价方面		序号	权重	评价内容	满分	得分	评价部门	备注
人员配备（10%）		1	5%	项目负责人要求：是否按照合同约定参与项目，协调能力及专业水平	10	8	设计部/ 工程部	项目负责人对外协调能力有待加强 道路专业人员汇报能力有待提升
		2	5%	项目人员要求：人员素质水平及服务态度	10	8		
设计部分（65%）	设计质量（25%）	3	5%	规划解读及落实情况：对各相关规划解读或落实情况是否到位，否则每处扣2分，扣完为止	10	10	设计部	
		4	5%	设计接口处理：与相关设计接口是否正确、清晰、完整，否则每处（项）扣2分，扣完为止	10	8	设计部	与北环大道辅道衔接位置需进行交通组织
		5	5%	按照《市政公用工程设计文件编制深度规定》（2013年）或按照《建筑工程设计文件编制深度规定》（2008年）核查成果完整性，每出现一次不符情况扣5分，扣完为止。	10	10	设计部	
		6	5%	施工图设计是否有违反国家规范强制性标准的情况出现，是否有各专业设计矛盾的情况出现，是否有图纸错、漏、空、缺等质量问题出现，每出现一次扣5分，扣完为止。	10	本次不涉及	工程部	
		7	5%	是否积极落实业主方其他设计任务情况，不积极落实的，发生一次扣2分，扣完为止。	10	10	设计部/ 工程部	
	设计进度（15%）	8	15%	是否按约定时间及时提交各种设计文件与资料，按甲方要求调整时间的配合情况，每超过约定时间一个工作日扣2分，累计扣完为止。	10	10	设计部	
	配合情况（15%）	9	15%	是否积极参加业主组织召开的相关会议，缺席一次扣2分，扣完为止。	10	10	设计部 工程部	
	成本控制意识（5%）	10	5%	在保证设计质量的前提下，能够做到限额设计，控制工程成本；出现超出阶段批复投资全部扣完	10	10	成本预算部	
	保密工作（2%）	11	2%	委托的设计业务有保密要求时能够严格保密；出现一次全部扣完	10	10	设计部	
	诚信情况（3%）	12	3%	有无串通施工、监理等单位弄虚作假的现象，出现一次全部扣完	10	本次不涉及	设计部	

勘察部分 (25%)	设备配置 (5%)	13	5%	设备是否按照合同条款约定的配置到位, 包括数量、型号等, 未安排到位的每台设备扣1分, 扣完为止	10	10	设计部	
	质量控制 (5%)	14	5%	是否严格执行规范和技术标准, 存在一处不符合规范和强制性标准的扣2分, 扣完为止。	10	10	设计部	
	勘察文件 (5%)	15	5%	勘察大纲落实情况及勘察成果是否详实可信, 发现一次不落实扣2分; 若发现重大勘察事故, 弄虚作假导致工程变更或投资增加, 直接为不合格。	10	本次不涉及	设计部	
	勘察进度 (5%)	16	5%	是否按约定时间及时提交勘察报告及业主要求的其他技术成果要求等文件; 每超过约定时间一个工作日扣2分, 累计扣完为止。	10	10	设计部	
	勘察服务 (5%)	17	5%	是否积极参加业主组织召开的相关会议和配合业主的其他要求, 不积极参加由业主持相关会议和配合的, 缺席一次扣2分, 扣完为止。	10	10	设计部/ 工程部	
汇总		汇总得分=Σ(分项权重*得分*10)/Σ参与评分项权重			93.3			
评价等级	优秀			优秀: 履约评价得分大于等于90分(含90); 良好: 履约评价得分大于等于80分, 小于90分时(含80); 中等: 履约评价得分大于等于70分, 小于80分时(含70); 合格: 履约评价得分大于等于60分, 小于70分时(含60); 不合格: 履约评价得分小于60分。				
签字	评价小组成员: 							
综合评价								
说明	1、本表用作建设工程设计合同的履约评价。 2、未涉及该项评价问题的, 在评分栏中填写: “本次不涉及”或“本合同不涉及”, 不能填写分数。 3、评价部门一栏为建议打分部门, 各合同根据具体情况请相关部门打分。							

3、长圳保障房片区学校扩建工程项目天桥全过程设计



深圳市光明区建筑工务署

无障碍

长者助手

收藏

政府信息公开

请输入搜索关键词

政府信息公开指南

法定主动公开内容

机构职责

政策法规

规划计划

财政信息

其他

通知公告

履约信息

质量安全管理信息

政府信息公开年报

法定主动公开内容

其他

履约信息

索引号:	12440300670022970E/2024-00005	分类:	
发布机构:	深圳市光明区建筑工务署	成文日期:	2024-03-26
名称:	光明区建筑工务署2023年第四季度合同履约评价结果公示		
文号:		发布日期:	2024-03-26
主题词:			

【打印】

【字体: 大 中 小】

分享到:

光明区建筑工务署2023年第四季度合同履约评价结果公示

发布日期: 2024-03-26 浏览次数: 162

光明区建筑工务署2023年第四季度合同履约评价结果公示, 公示期为2024年3月26日至2024年4月1日, 公示5个工作日。如有异议, 请在公示期内向光明区建筑工务署书面提出申诉, 并提供相应的佐证材料(需加盖公章), 逾期视为无异议。

光明区建筑工务署

2024年3月26日

114

光明区建筑工务署2023年第四季度合同履行评价结果公示

序号	工程名称	单位名称	合同类型	得分	评价等级
109	光明区特殊教育学校	深圳市建筑设计研究总院有限公司	房建设计	88	良好
110	光明区楼村第四学校（暂定名）建设工程	江苏建科工程咨询有限公司	全过程工程咨询合同	89	良好
111	光明区楼村第四学校（暂定名）建设工程	深圳市水务规划设计院股份有限公司	房建勘察	84	良好
112	光明区楼村第四学校（暂定名）建设工程	悉地国际设计顾问（深圳）有限公司	房建设计	82	良好
113	光明区外国语学校改扩建工程	深圳市世和安技术咨询有限公司	安全风险专项评估合同	85	良好
114	长圳保障房片区学校扩建工程项目	中国瑞林工程技术股份有限公司	市政设计	90	优秀
115	光明国际艺术中心	江苏建科工程咨询有限公司	全过程工程咨询合同	89	良好
116	光明国际艺术中心	深圳市岩土综合勘察设计院有限公司	房建勘察	88	良好
117	光明国际艺术中心	深圳市市政工程咨询中心有限公司	交通影响评价技术服务合同	86	良好
118	光明国际艺术中心	建设综合勘察研究设计院有限公司	地灾合同	86	良好
119	光明国际艺术中心	深圳市宗兴环保科技有限公司	其他（前期类型）	86	良好
120	光明国际艺术中心	深圳市鹏城林业调查规划院有限公司	编制林地森林采伐合同	86	良好
121	光明国际艺术中心	深圳汤桦建筑设计事务所有限公司	房建设计	86	良好
122	光明国际艺术中心	深圳市勘察测绘院（集团）有限公司	外业见证合同	82	良好
123	光明区实验学校改扩建工程（一期）	深圳市建筑设计研究总院有限公司	房建设计	88	良好
124	光明区实验学校改扩建工程（一期）	深圳市勘察测绘院（集团）有限公司	房建勘察	88	良好
125	光明区实验学校改扩建工程（一期）	深圳中城交通规划设计研究院有限公司	交通影响评价技术服务合同	86	良好
126	光明区实验学校改扩建工程（一期）	深圳市岩土综合勘察设计院有限公司	外业见证合同	86	良好
127	光明区实验学校改扩建工程（一期）	中山市水利水电勘测设计咨询有限公司	水保合同	86	良好
128	光明区实验学校改扩建工程（一期）	浙江江南工程管理股份有限公司	全过程工程咨询合同	82	良好
129	光明区实验学校中学部安全隐患整治项目	深圳市建筑设计研究总院有限公司	房建设计	72	合格
130	光明区实验学校中学部安全隐患整治项目	深圳市建筑设计研究总院有限公司	房建设计	76	合格
131	光明区实验学校中学部安全隐患整治项目	深圳市建筑设计研究总院有限公司	房建设计	86	良好
132	光明区薯田蒲学校（暂定名）建设工程	奥意建筑工程设计有限公司	房建设计	93	优秀
133	科学城体育中心	深圳市深水水务咨询有限公司	水保合同	86	良好
134	科学城体育中心	深圳市岩土综合勘察设计院有限公司	外业见证合同	86	良好
135	科学城体育中心	广东国地规划科技股份有限公司	其他（前期类型）	86	良好
136	科学城体育中心	深圳市航建工程造价咨询有限公司	节能评估合同	86	良好
137	上村文体中心项目	香港华艺设计顾问（深圳）有限公司	房建设计	93	优秀
138	下村小学拆除重建（暂定名）工程	深圳市岩土综合勘察设计院有限公司	外业见证合同	86	良好
139	下村小学拆除重建（暂定名）工程	深圳市市政工程咨询中心有限公司	交通影响评价技术服务合同	86	良好
140	光明区光明城学校（暂定名）建设工程	上海建科工程咨询有限公司	全过程工程咨询合同	80	良好
141	光明区光明城学校（暂定名）建设工程	深圳市明润建筑设计有限公司	房建设计	88	良好
142	光明中心区05-14地块初级中学（暂定名）建设工程	深圳市深水水务咨询有限公司	水保合同	88	良好
143	光明中心区05-14地块初级中学（暂定名）建设工程	深圳市水务工程检测有限公司	外业见证合同	88	良好
144	光明中心区05-14地块初级中学（暂定名）建设工程	浙江江南工程管理股份有限公司	全过程工程咨询合同	89	良好

备注：优秀（90-100）、良好（80-89）、合格（60-79）、不合格（60分以下）

第 4 页，共 17 页

4、深圳地铁集团 2023 年下半年单位定期履约评价

深圳地铁建设集团有限公司文件

深铁建设〔2024〕39 号

深圳地铁建设集团有限公司 关于 2023 年下半年建设工程合同单位 定期履约评价结果的通报

各相关单位：

根据《深圳地铁建设集团有限公司建设工程合同单位履约评价管理实施细则（2023 年修订版）》的要求，深铁建设组织开展了建设工程各施工（含安装）、监理、监控量测、设计勘察、工点设计、造价咨询以及招标代理等单位的 2023 年下半年定期履约评价工作。2023 年下半年参与定期履约评价的合同单位共有 162 个，履约评价评为 A 级（优秀）的合同单位共有 32 个；评为 B 级（良好）有 81 个单位；评为 C

- 1 -

6	中铁工程设计咨询集团有限公司	B 级	通报正式发布-2024 年 6 月 30 日
7	上海市隧道工程轨道交通设计研究院	C 级	通报正式发布-2024 年 6 月 30 日
8	中国铁路设计集团有限公司	C 级	通报正式发布-2024 年 6 月 30 日

2023 年下半年工点设计单位定期履约评价结果

序号	单位名称	履约评价级别	评价结果应用期限
1	深圳市杰恩创意设计股份有限公司	A 级	通报正式发布-2024 年 6 月 30 日
2	深圳市市政设计研究院有限公司	A 级	通报正式发布-2024 年 6 月 30 日
3	广州地铁设计研究院股份有限公司	A 级	通报正式发布-2024 年 6 月 30 日
4	中铁第六勘察设计院集团有限公司	A 级	通报正式发布-2024 年 6 月 30 日
5	深圳市燃气工程设计有限公司	A 级	通报正式发布-2024 年 6 月 30 日
6	羿天设计集团有限责任公司	A 级	通报正式发布-2024 年 6 月 30 日
7	深圳市国艺园林建设有限公司	A 级	通报正式发布-2024 年 6 月 30 日
8	上海市政工程设计研究总院（集团）有限公司	A 级	通报正式发布-2024 年 6 月 30 日
9	云基智慧工程股份有限公司 （原深圳高速顾问工程有限公司）	A 级	通报正式发布-2024 年 6 月 30 日
10	深圳市中世纵横标识有限公司	B 级	通报正式发布-2024 年 6 月 30 日
11	徐州通域空间结构有限公司	B 级	通报正式发布-2024 年 6 月 30 日

12	深圳市城市规划设计研究院有限公司	B 级	通报正式发布-2024 年 6 月 30 日
13	中铁第一勘察设计院集团有限公司	B 级	通报正式发布-2024 年 6 月 30 日
14	广州怡境景观设计有限公司	B 级	通报正式发布-2024 年 6 月 30 日
15	深圳市西伦土木有限公司	B 级	通报正式发布-2024 年 6 月 30 日
16	中国航天建设集团有限公司	B 级	通报正式发布-2024 年 6 月 30 日
17	中国瑞林工程技术股份有限公司	B 级	通报正式发布-2024 年 6 月 30 日
18	江西省邮电规划设计院有限公司	B 级	通报正式发布-2024 年 6 月 30 日
19	深圳市利德行投资建设顾问有限公司	B 级	通报正式发布-2024 年 6 月 30 日
20	天仁民防建筑工程设计有限公司	B 级	通报正式发布-2024 年 6 月 30 日
21	北京城建勘测设计研究院有限责任公司	B 级	通报正式发布-2024 年 6 月 30 日
22	航天建筑设计研究院有限公司	B 级	通报正式发布-2024 年 6 月 30 日
23	中国能源建设集团广东省电力设计研究院	B 级	通报正式发布-2024 年 6 月 30 日
24	中国建筑标准设计研究院有限公司	B 级	通报正式发布-2024 年 6 月 30 日
25	深圳市利源水务设计咨询有限公司	B 级	通报正式发布-2024 年 6 月 30 日
26	中铁工程设计咨询集团有限公司	B 级	通报正式发布-2024 年 6 月 30 日

5、中心区海澜路（海滨大道-新安一路）新建工程

深圳市宝安区建筑工务署



政府信息公开

请输入搜索关键词

政府信息公开指南

政府信息公开制度

法定主动公开内容

机构职能

规划计划

财政审计

政府采购

履约评价

依申请公开

其他法定公开内容

监督渠道及联系方式

法定主动公开内容 > 履约评价

索引号: 124403064557544666/2023-00196	分类:
发布机构: 深圳市宝安区建筑工务署	成文日期: 2023-10-30
名称: 宝安区建筑工务署关于2023年第三季度建设工程承包商合同履约评价结果的通报	
文号: 深宝工务字〔2023〕180号	发布日期: 2023-10-30
关键词: 履约评价结果通报	

【打印】

【字体: 大 中 小】

分享到: 

宝安区建筑工务署关于2023年第三季度建设工程承包商合同履约评价结果的通报

发布日期: 2023-10-30 浏览次数: 1447

各参建单位:

为了加强对我署政府工程承包商的履约监督,促使我署政府工程承包商在财力、专业技术、管理及安全生产等方面不断改进工作,提高履约能力,我署组织开展了2023年第三季度建设工程承包商合同履约评价工作,现将有关考评情况通报如下:

附件: 宝安区建筑工务署2023年第三季度建设工程承包商季度履约评价结果一览表

深圳市宝安区建筑工务署

2023年10月30日

附件:

1. 附件: 宝安区建筑工务署2023年第三季度建设工程承包商季度履约评价结果一览表.pdf



主办单位: 深圳市宝安区建筑工务署 联系方式: 0755-27782052 (咨询、服务热线)、0755-27781661 (投诉热线)
粤公网安备 44030602001291号 粤ICP备2022094509号-1 网站标识码: 4403060030

119

宝安区建筑工务署2023年第三季度建设工程承包商季度履约评价结果一览表（一）

序号	项目名称	承包类别		承包商名称	评价等级
62	空港新城综合应急中心项目	其他服务	全咨	上海市建设工程监理咨询有限公司	良好
		设计	设计	深圳大学建筑设计研究院有限公司//HPP	合格
63	宝安交警大队营房（含宝安车管分所）新建工程	设计	设计	深圳市建筑设计研究总院有限公司	合格
		其他服务	勘察	深圳地质建设工程公司	合格
			可研编制	深圳机械院建筑设计有限公司	良好
64	环卫及文体综合配套服务工程	设计	设计	广东省建筑设计研究院有限公司	良好
		其他服务	全咨	浙江江南工程管理股份有限公司//深圳壹创国际设计股份有限公司	良好
			勘察	深圳市建设综合勘察设计院有限公司	合格
			轨道交通安保区安全影响评估	中国铁道科学研究院集团有限公司	合格
65	中心区海澜路（海滨大道-新安一路）新建工程	其他服务	全咨	上海市建设工程监理咨询有限公司	良好
		设计	设计	中国瑞林工程技术有限公司	良好
66	宝安中心区1号地下车库联络道工程	设计	设计	上海市政工程设计研究总院（集团）有限公司	良好
		其他服务	全咨	浙江江南工程管理股份有限公司	合格
67	福永人民医院扩建（二期）	设计	设计-设计阶段	山东省建筑设计研究院有限公司//中航国润（深圳）建筑科技发展有限公司	良好
		其他服务	全咨	上海建科工程咨询有限公司//上海建科建筑设计院有限公司	良好
			勘察	深圳市建设综合勘察设计院有限公司	良好
			树木迁移服务	深圳市境芯生态环境有限公司	合格
			审图机构	深圳市精鼎建筑工程咨询有限公司	合格
			造价咨询	深圳市丰浩达工程项目管理有限公司	合格
68	广场大厦室内改造工程	设计	设计	深圳市杨邦胜室内设计有限公司	良好
69	公安分局第三代指挥中心建设工程	其他服务	招标代理	广东明正项目管理有限公司	合格
			设计招标专业技术单位	深圳市观筑建筑发展交流中心	良好

6、光明国际马术中心配套道路工程设计可研



深圳市光明区建筑工程署

无障碍

收藏

政府信息公开

请输入搜索关键词

政府信息公开指南

法定主动公开内容

机构职责

+

政策法规

+

规划计划

+

财政信息

+

其他

-

通知公告

履约信息

质量安全管理信息

政府信息公开年报

法定主动公开内容

其他

履约信息

索引号:	12440300670022970E/2024-00067	分类:	
发布机构:	深圳市光明区建筑工程署	成文日期:	2024-11-21
名称:	光明区建筑工程署2024年第三季度合同履约评价结果公示		
文号:		发布日期:	2024-11-21
主题词:			

【打印】

【字体: 大 中 小】

分享到:

光明区建筑工程署2024年第三季度合同履约评价结果公示

示

发布日期: 2024-11-21 浏览次数: 513

光明区建筑工程署2024年第三季度合同履约评价结果公示, 公示期为2024年11月21日至2024年11月27日, 公示5个工作日。如有异议, 请在公示期内向光明区建筑工程署书面提出申诉, 并提供相应的佐证材料(需加盖公章), 逾期视为无异议。

光明区建筑工程署

2024年11月21日

附件:

1. [光明区建筑工程署2024年第三季度合同履约评价结果公示.pdf](#)

政府网站

找错

机关

无障碍

无障碍服务

主办单位: 深圳市光明区建筑工程署 联系方式: 0755-88211978

粤公网安备 44030002005185号 粤ICP备2024337736号-1 网站标识码: 4403900004

121

光明区建筑工务署2024年第三季度合同履行评价结果

序号	工程名称	单位名称	合同类型	得分	评价等级
125	万丰城片区（暂定名）幼儿园及托育机构建设工程项目	中国建筑标准设计研究院有限公司	EPC合同	88	良好
126	楼南五路（双明大道-光辉大道）市政工程	深圳市勘察研究院有限公司	市政勘察	84	良好
127	凤侨路（凤腾路-凤裕路）市政工程	中国瑞林工程技术股份有限公司	市政设计	87	良好
128	凤侨路（凤腾路-凤裕路）市政工程	中国瑞林工程技术股份有限公司	市政设计	85	良好
129	光明高新园区门户型十三号路（二十四号路-六十一号路）市政工程	中国华西工程设计建设有限公司	安全风险专项评估合同	87	良好
130	光明高新园区门户型十三号路（六十一号路-观光路）市政工程	深圳市世和安全技术咨询有限公司	安全风险专项评估合同	87	良好
131	莲成路（莲桂路-翰林路）市政工程	深圳市市政设计研究院有限公司	市政设计	87	良好
132	莲成路（莲桂路-翰林路）市政工程	深圳市市政设计研究院有限公司	市政设计	85	良好
133	马田街道薯田蒲片区配套道路工程	深圳市市政设计研究院有限公司	立项合同（项目建议书）	88	良好
134	双明大道（龙大桥底）内涝整治工程	深圳市广汇源环境水务有限公司	市政设计	87	良好
135	双明大道（龙大桥底）内涝整治工程	深圳市广汇源环境水务有限公司	市政设计	87	良好
136	光明国际马术中心配套道路工程	中国瑞林工程技术股份有限公司	市政设计	80	良好
137	光明国际马术中心配套道路工程	深圳市长勘勘察设计有限公司	市政勘察	68	合格
138	市公安消防支队消防应急实战训练基地配套道路工程	深圳市市政设计研究院有限公司	市政设计	70	合格
139	市公安消防支队消防应急实战训练基地配套道路工程	深圳市广汇源环境水务有限公司	水保合同	65	合格
140	市公安消防支队消防应急实战训练基地配套道路工程	中海兴发（广东）安全技术服务有限公司	安全风险专项评估合同	82	良好
141	田园路（楼岗大道-公明北环）市政工程	广东新泓环境科技有限公司	其他(前期类型)	86	良好
142	新兴湖科技产业社区配套道路工程	深圳市海平峰水务技术工程有限公司	水保合同	87	良好
143	成德路（同观大道-融江路）市政工程	深圳华粤城市建设工程设计有限公司	市政设计	87	良好
144	光明公安分局指挥中心大楼配套道路工程	深圳市广汇源环境水务有限公司	防洪合同	81	良好
145	光明燃机电厂片区配套排水管道工程	中山市水利水电勘测设计咨询有限公司	安全风险专项评估合同	79	合格
146	深圳外环高速公路白花互通工程	云基智慧工程股份有限公司	全过程工程咨询合同	84	良好
147	悦群路（光侨路-长凤路）市政工程	深圳市城市交通规划设计研究中心股份有限公司	其他(前期类型)	87	良好
148	光明高中国（综合高中）	深圳市建筑科学研究院股份有限公司	房建设计	78	合格
149	光明高中国（综合高中）	中国建筑第八工程局有限公司	施工合同	79	合格
150	光明高中国（综合高中）	深圳市合创建设工程顾问有限公司	全过程工程咨询合同	79	合格
151	光明公安分局指挥中心大楼建设工程	深圳市华阳国际工程设计股份有限公司	房建设计	88	良好
152	光明公安分局指挥中心大楼建设工程	深圳市合创建设工程顾问有限公司	全过程工程咨询合同	88	良好
153	光明公安分局指挥中心大楼建设工程	中国机械工业建设集团有限公司	施工合同	79	合格
154	光明公安分局指挥中心大楼配套道路工程	中国机械工业建设集团有限公司	施工合同	88	良好
155	光明公安分局指挥中心大楼配套道路工程	深圳市合创建设工程顾问有限公司	监理合同	86	良好

备注：
1. 优秀（90-100）、良好（80-89）、合格（60-79）、不合格（60分以下）。

7、凤侨路（丰成路-凤裕路）市政工程



深圳市光明区建筑工程署

无障碍

收藏

政府信息公开

政府信息公开指南

法定主动公开内容

机构职责

政策法规

规划计划

财政信息

其他

通知公告

履约信息

质量安全管理信息

政府信息公开年报

法定主动公开内容 > 其他 > 履约信息

索引号: 12440300670022970E/2024-00067	分类:
发布机构: 深圳市光明区建筑工程署	成文日期: 2024-11-21
名称: 光明区建筑工程署2024年第三季度合同履约评价结果公示	
文号:	发布日期: 2024-11-21
关键词:	

【打印】

【字体: 大 中 小】

分享到:   

光明区建筑工程署2024年第三季度合同履约评价结果公示

发布日期: 2024-11-21 浏览次数: 513

光明区建筑工程署2024年第三季度合同履约评价结果公示, 公示期为2024年11月21日至2024年11月27日, 公示5个工作日。如有异议, 请在公示期内向光明区建筑工程署书面提出申诉, 并提供相应的佐证材料(需加盖公章), 逾期视为无异议。

光明区建筑工程署
2024年11月21日

附件:
1. [光明区建筑工程署2024年第三季度合同履约评价结果公示.pdf](#)

 政府网站
找错

 机关

 无障碍
服务

主办单位: 深圳市光明区建筑工程署 联系方式: 0755-88211978
粤公网安备 44030002005185号 粤ICP备2024337736号-1 网站标识码: 4403900004

123

光明区建筑工务署2024年第三季度合同履行评价结果

序号	工程名称	单位名称	合同类型	得分	评价等级
125	万丈坡片区（暂定名）幼儿园及托育机构建设工程项目	中国建筑标准设计研究院有限公司	EPC合同	88	良好
126	楼南五路（双明大道-光辉大道）市政工程	深圳市勘察研究院有限公司	市政勘察	84	良好
127	凤侨路（凤腾路-凤裕路）市政工程	中国瑞林工程技术股份有限公司	市政设计	87	良好
128	凤侨路（凤腾路-凤裕路）市政工程	中国瑞林工程技术股份有限公司	市政设计	85	良好
129	光明高新园区门户型十三号路（二十四号路-六十一号路）市政工程	中国华西工程设计建设有限公司	安全风险专项评估合同	87	良好
130	光明高新园区门户型十三号路（六十一号路-观光路）市政工程	深圳市世和安全技术咨询有限公司	安全风险专项评估合同	87	良好
131	莲成路（莲桂路-翰林路）市政工程	深圳市市政设计研究院有限公司	市政设计	87	良好
132	莲成路（莲桂路-翰林路）市政工程	深圳市市政设计研究院有限公司	市政设计	85	良好
133	马田街道薯田蒲片区配套道路工程	深圳市市政设计研究院有限公司	立项合同（项目建议书）	88	良好
134	双明大道（龙大桥底）内涝整治工程	深圳市广汇源环境水务有限公司	市政设计	87	良好
135	双明大道（龙大桥底）内涝整治工程	深圳市广汇源环境水务有限公司	市政设计	87	良好
136	光明国际马术中心配套道路工程	中国瑞林工程技术股份有限公司	市政设计	80	良好
137	光明国际马术中心配套道路工程	深圳市长勘勘察设计有限公司	市政勘察	68	合格
138	市公安局消防支队消防应急实战训练基地配套道路工程	深圳市市政设计研究院有限公司	市政设计	70	合格
139	市公安局消防支队消防应急实战训练基地配套道路工程	深圳市广汇源环境水务有限公司	水保合同	65	合格
140	市公安局消防支队消防应急实战训练基地配套道路工程	中海兴发（广东）安全技术服务有限公司	安全风险专项评估合同	82	良好
141	田园路（楼岗大道-公明北环）市政工程	广东新泓环境科技有限公司	其他(前期类型)	86	良好
142	新兴湖科技产业社区配套道路工程	深圳市海平峰水务技术工程有限公司	水保合同	87	良好
143	成德路（同观大道-融江路）市政工程	深圳华粤城市建设工程设计有限公司	市政设计	87	良好
144	光明公安分局指挥中心大楼配套道路工程	深圳市广汇源环境水务有限公司	防洪合同	81	良好
145	光明燃机电厂片区配套排水管道工程	中山市水利水电勘测设计咨询有限公司	安全风险专项评估合同	79	合格
146	深圳外环高速公路白花互通工程	云基智慧工程股份有限公司	全过程工程咨询合同	84	良好
147	悦群路（光侨路-长风路）市政工程	深圳市城市交通规划设计研究中心股份有限公司	其他(前期类型)	87	良好
148	光明高中国（综合高中）	深圳市建筑科学研究院股份有限公司	房建设计	78	合格
149	光明高中国（综合高中）	中国建筑第八工程局有限公司	施工合同	79	合格
150	光明高中国（综合高中）	深圳市合创建设工程顾问有限公司	全过程工程咨询合同	79	合格
151	光明公安分局指挥中心大楼建设工程	深圳市华阳国际工程设计股份有限公司	房建设计	88	良好
152	光明公安分局指挥中心大楼建设工程	深圳市合创建设工程顾问有限公司	全过程工程咨询合同	88	良好
153	光明公安分局指挥中心大楼建设工程	中国机械工业建设集团有限公司	施工合同	79	合格
154	光明公安分局指挥中心大楼配套道路工程	中国机械工业建设集团有限公司	施工合同	88	良好
155	光明公安分局指挥中心大楼配套道路工程	深圳市合创建设工程顾问有限公司	监理合同	86	良好

备注：
1. 优秀（90-100）、良好（80-89）、合格（60-79）、不合格（60分以下）。

4、项目管理班子人员配备情况（不评审）

投标附件 7.拟投入的项目组专业负责人基本情况表

拟投入的项目组专业负责人基本情况表

序号	姓 名	出生年月	注册资格	职称	拟在本项目中从事专业	社保购买单位
1	马彪	1985.3	/	高级工程师	项目负责人	中国瑞林工程技术股份有限公司安徽分公司
2	杨晖	1981.12	注册土木工程师（道路工程）	正高级工程师	道路工程专业负责人	中国瑞林工程技术股份有限公司深圳分公司
3	余逸	1988.9	注册土木工程师（道路工程）	高级工程师	道路工程专业检审人	中国瑞林工程技术股份有限公司深圳分公司
4	黄铮	1986.7	/	高级工程师	道路工程专业设计人	中国瑞林工程技术股份有限公司深圳分公司
5	梅志军	1977.11	/	正高级工程师	隧道工程专业负责人	中国瑞林工程技术股份有限公司深圳分公司
6	骆鹏	1985.1	一级注册结构工程师	高级工程师	隧道工程专业检审人	中国瑞林工程技术股份有限公司深圳分公司
7	魏天宇	1993.8	/	工程师	隧道工程专业设计人	中国瑞林工程技术股份有限公司深圳分公司
8	黄贤增	1982.12	/	正高级工程师	桥梁工程专业负责人	中国瑞林工程技术股份有限公司深圳分公司
9	陈聪	1984.9	/	高级工程师	桥梁工程专业检审人	中国瑞林工程技术股份有限公司深圳分公司
10	万洋	1994.8	/	工程师	桥梁工程专业设计人	中国瑞林工程技术股份有限公司深圳分公司
11	李爽	1978.1	注册土木工程师（道路工程）	高级工程师	交通工程专业负责人	中国瑞林工程技术股份有限公司深圳分公司
12	刘红霞	1976.10	注册土木	高级工	交通工程专业检审人	中国瑞林工程技

			工程师（道路工程）	程师		术股份有限公司 深圳分公司
13	龚钻	1986.5	/	高级工程师	交通工程专业设计人	中国瑞林工程技术股份有限公司 深圳分公司
14	易平	1979.3	注册土木工程师（岩土工程）	正高级工程师	岩土工程专业负责人	中国瑞林工程技术股份有限公司
15	伍杰	1990.5	/	高级工程师	岩土工程专业检审人	中国瑞林工程技术股份有限公司 深圳分公司
16	马志敏	1989.11	/	高级工程师	岩土工程专业设计人	中国瑞林工程技术股份有限公司 深圳分公司
17	文卫	1970.12	注册公用设备工程师（给水排水）	高级工程师	给排水工程专业负责人	中国瑞林工程技术股份有限公司 深圳分公司
18	柯林	1982.1	/	高级工程师	给排水工程专业检审人	中国瑞林工程技术股份有限公司 深圳分公司
19	陈诗然	1992.10	/	工程师	给排水工程专业设计人	中国瑞林工程技术股份有限公司 深圳分公司
20	周秋妍	1984.8	注册公用设备工程师（给水排水）	高级工程师	海绵工程专业负责人	中国瑞林工程技术股份有限公司 深圳分公司
21	姜炜	1972.9	注册公用设备工程师（给水排水）	高级工程师	海绵工程专业检审人	中国瑞林工程技术股份有限公司 深圳分公司
22	欧阳余远	1986.11	/	高级工程师	海绵工程专业设计人	中国瑞林工程技术股份有限公司 深圳分公司
23	熊云斌	1968.7	注册电气工程师（供配电）	正高级工程师	电气工程（含照明、通信）专业负责人	中国瑞林工程技术股份有限公司 深圳分公司
24	余定洋	1970.2	注册电气工程师（供配电）	正高级工程师	电气工程（含照明、通信）专业检审人	中国瑞林工程技术股份有限公司 深圳分公司
25	梁丽玲	1999.4	/	助理工程师	电气工程（含照明、通信）专业设计人	中国瑞林工程技术股份有限公司 深圳分公司

26	陈晓东	1966.9	注册公用设备工程师（动力）	高级工程师	燃气工程专业负责人	中国瑞林工程技术股份有限公司深圳分公司
27	翟凯强	1993.4	/	工程师	燃气工程专业设计人	中国瑞林工程技术股份有限公司深圳分公司
28	马岚	1977.6	/	正高级工程师	绿化工程专业负责人	中国瑞林工程技术股份有限公司深圳分公司
29	马静	1985.8	/	工程师	绿化工程专业检审人	中国瑞林工程技术股份有限公司深圳分公司
30	李海男	1993.2	/	工程师	绿化工程专业设计人	中国瑞林工程技术股份有限公司深圳分公司
31	曾春鸣	1971.2	/	高级工程师	水土保持专业负责人	中国瑞林工程技术股份有限公司深圳分公司
32	黄应江	1983.10	/	高级工程师	水土保持专业检审人	中国瑞林工程技术股份有限公司深圳分公司
33	胡剑	1978.3	/	高级工程师	水土保持专业设计人	中国瑞林工程技术股份有限公司深圳分公司
34	姜晓峰	1998.12	/	助理工程师	BIM 专业负责人	中国瑞林工程技术股份有限公司深圳分公司
35	陈巧	1996.7	/	工程师	BIM 专业设计人	中国瑞林工程技术股份有限公司深圳分公司
36	谢敏威	1994.9	一级注册造价师	高级工程师	工程造价专业负责人	中国瑞林工程技术股份有限公司深圳分公司
37	赖侦砚	1982.5	/	高级工程师	工程造价专业设计人	中国瑞林工程技术股份有限公司深圳分公司

注：1. 须随本表提交表中人员的执业注册资格证书（或职称证书）及毕业证原件扫描件。

2. 表中人员均须在建设行政主管部门信息管理系统中提前完成备案。

3. 本表应按专业依次填写。表格不足时可续页。

设计团队框架图

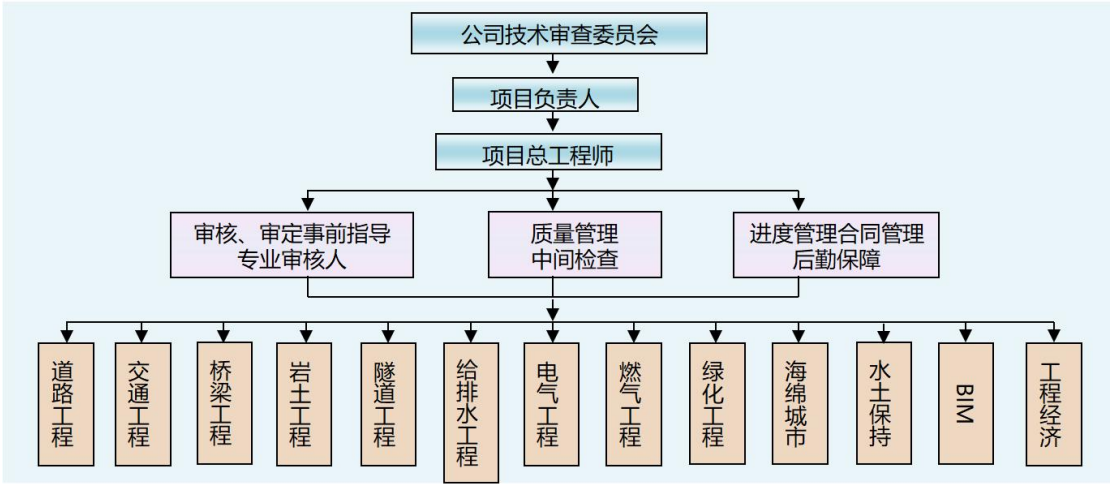

1、项目负责人马彪



江西省高级专业技术资格 证 书

此证表明持证人具备担任相应专业技术职务的任职资格

姓 名：马彪

性 别：男

出生年月：1985年03月28日

身份证号：342401198503286552

工作单位：中国瑞林工程技术股份有限
公司



资格名称：高级工程师

专业名称：道路与桥梁工程

取得资格时间：2020年11月15日

批复文号：赣人社字〔2021〕25号

管 理 号：36202012001464



唯一在线验证网址：

<https://hr.jxhrss.gov.cn/zcxt>

打印时间：2021年02月25日



当前位置： 首页 > 工程建设服务 > 企业信息

中国瑞林工程技术股份有限公司【返回】

基本信息

资质证书信息

技术力量

序号	姓名	类别	证书编号
1	马彪	职称人员	36202012001464
2	宁建中	注册结构工程师	S20123600946
3	易平	注册土木工程师	AY20153600283
4	黄铮	职称人员	36201912000404
5	魏天宇	职称人员	36202323117265
6	杨辉	注册土木工程师	AD243600019
7	袁助轩	职称人员	36202313117559
8	陈伟	职称人员	36202311009881
9	钟志华	注册建筑师	013600147
10	李海男	职称人员	2103006054787

显示第 1 到第 10 条记录，总共 135 条记录 每页显示 10 条记录

«

<

1

2

3

4

5

>

»

安徽省社会保险单位参保证明

单位名称：中国瑞林工程技术股份有限公司安徽分公司 单位编号：34017165436 当前参保地：合肥高新技术产业开发区企业
参保险种：养老保险，失业保险，工伤保险，补充工伤保险

缴费月份	缴费情况					
	企业职工养老保险		失业保险		工伤保险	
	缴费人数	缴费金额	缴费人数	缴费金额	缴费人数	缴费金额
202501	18	18623.52	18	776.16	18	1008.72
202502	18	18623.52	18	776.16	18	1008.72
202503	19	19658.16	19	819.28	19	1064.76
202504	19	19658.16	19	819.28	19	1064.76
202505	19	19658.16	19	819.28	19	1064.76
202506	19	19658.16	19	819.28	19	1064.76
202507	19	19658.16	19	819.28	19	1064.76
202508	19	19658.16	19	819.28	19	1064.76
202509	19	19658.16	19	819.28	19	1064.76
202510	19	19658.16	19	819.28	19	1064.76
202511	19	19658.16	19	819.28	19	1064.76
202512	19	19658.16	19	819.28	19	1064.76
202601	0	0.0	0	0.0	0	0.0

人员缴费信息（2025年01月至2026年01月）					
序号	姓名	身份证号码	期间累计缴费月数		
			企业养老保险	失业保险	工伤保险
1	马彪	342401198503286552	12	12	12

重要提示
本证明与经办窗口打印的材料具有同等效应



验证码：OWUW2DC1F46D
扫描二维码或访问安徽省人社厅网站→在线办事→便民热点，点击【社会保险凭证在线验真】进入验真网页。
注：如有疑问，请至经办归属地社保经办机构咨询。



2、道路工程专业负责人杨晖



江西省高级专业技术资格 证 书

此证表明持证人具备担任相应专业技术职务的任职资格

姓 名：杨晖

性 别：男

出生年月：1981年12月30日

身份证号：362229198112300010

工作单位：中国瑞林工程技术股份有限
公司



资格名称：正高级工程师

专业名称：市政道路（桥梁）

取得资格时间：2023年12月02日

批复文号：赣人社字〔2024〕10号

管 理 号：36202311009893



唯一在线验证网址：

<https://hr.jxhrss.gov.cn/zcxt>

打印时间：2024年01月12日



中华人民共和国注册土木工程师（道路工程）

注册执业证书

本证书由住房和城乡建设部、交通运输部批准颁发，是中华人民共和国注册土木工程师（道路工程）的执业凭证，准予持证人在执业范围和注册有效期内执业。

姓名 杨 晖

证书编号 AD243600019



NO. AD0001588

发证日期 2024年06月20日



中华人民共和国住房和城乡建设部 www.mohurd.gov.cn

全国建筑市场监管公共服务平台



建设工程企业

从业人员

建设项目

诚信记录

请输入关键词，例如企业名称、统一社会信用代码

搜索

首页

监管动态

数据服务

信用建设

建筑工人

政策法规

电子证照

问题解答

网站动态

首页 > 人员数据 > 人员列表 >

手机查看

杨晖

证件类型	居民身份证	证件号码	362229*****10	性别	男
注册证书所在单位名称	中国瑞林工程技术股份有限公司				

执业注册信息

个人工程业绩

个人业绩技术指标

不良行为

良好行为

黑名单记录

注册土木工程师（道路工程）

注册单位：中国瑞林工程技术股份有限公司

证书编号：AD243600019

注册编号/执业印章号：3600033-AD002

注册专业：不分专业

有效期：2027年06月30日

暂无证书变更记录

当前位置： 首页 > 工程建设服务 > 企业信息

中国瑞林工程技术股份有限公司

【返回】

基本信息

资质证书信息

技术力量

序号	姓名	类别	证书编号
1	马彪	职称人员	36202012001464
2	宁建中	注册结构工程师	S20123600946
3	易平	注册土木工程师	AY20153600283
4	黄铮	职称人员	36201912000404
5	魏天宇	职称人员	36202323117265
6	杨晖	注册土木工程师	AD243600019
7	袁劲轩	职称人员	36202313117559
8	陈伟	职称人员	36202311009881
9	钟志华	注册建筑师	013600147
10	李海男	职称人员	2103006054787

显示第 1 到第 10 条记录，总共 135 条记录 每页显示 10 条记录

«

«

1

2

3

4

5

»

»

姓名: 杨晖	社保电脑号: 615774638	身份证号码: 362229198112300010	页码: 1
参保单位名称: 中国瑞林工程技术股份有限公司深圳分公司	单位编号: 177795		计算单位: 元

[illegible]

1. 本证明可作为参保人在本单位参加社会保险的证明。向相关部门提供, 查验部门可通过登录
网址: <https://sipub.sz.gov.cn/vp/>, 输入下列验证码(33927578eac06974) 核查, 验证码有效期三个月。

2. 生育保险中的险种“1”为生育保险, “2”为生育医疗。

3. 医疗险种中的险种“1”为基本医疗保险一档, “2”为基本医疗保险二档, “4”为基本医疗保险三档, “5”为少儿/大学生医保(医疗保险二档), “6”为统筹医疗保险。

4. 上述“缴费明细”表中带“*”标识为补缴, 空行为断缴。带“&”标识为参保单位申请缓缴社会保险费单位缴费部分的时段。该参保人带&标志的缴费年月, 养老保险在2026年12月前视同到账, 工伤保险、失业保险在2026年12月前视同到账。

5. 居民养老保险、少儿/学生医疗保险缴费情况不在本清单中展示。

6. 如2020年2月至6月的单位缴费部分金额为“0”或者缴费金额减半的, 属于按规定减免后实收金额。

7. 单位编号对应的单位名称:
单位编号
177795
单位名称
中国瑞林工程技术股份有限公司深圳分公司



3、道路专业检审人余逸



江西省高级专业技术资格 证 书

此证表明持证人具备担任相应专业技术职务的任职资格

姓 名：余逸

性 别：男

出生年月：1988年09月27日

身份证号：440301198809274614

工作单位：中国瑞林工程技术股份有限
公司

资格名称：高级工程师

专业名称：市政道路（桥梁）

取得资格时间：2023年12月02日

批复文号：赣人社字〔2024〕10号

管 理 号：36202312009944



唯一在线验证网址：

<https://hr.jxhrss.gov.cn/zcxt>

打印时间：2024年01月12日



中华人民共和国注册土木工程师（道路工程）

注册执业证书

本证书由住房和城乡建设部、交通运输部批准颁发，是中华人民共和国注册土木工程师（道路工程）的执业凭证，准予持证人在执业范围和注册有效期内执业。

姓 名 余 逸

证书编号 AD253600318



NO. AD0012386

发证日期 2025年06月09日



中华人民共和国住房和城乡建设部 www.mohurd.gov.cn

全国建筑市场监管公共服务平台



建设工程企业

从业人员

建设项目

诚信记录

请输入关键词，例如企业名称、统一社会信用代码

搜索

首页

监管动态

数据服务

信用建设

建筑工人

政策法规

电子证照

问题解答

网站动态

动态核查

首页 > 人员数据 > 人员列表 >

手机查看

余逸

证件类型	居民身份证	证件号码	440301*****14	性别	男
注册证书所在单位名称	中国瑞林工程技术股份有限公司				

执业注册信息

个人工程业绩

个人业绩技术指标

不良行为

良好行为

黑名单记录

注册土木工程师（道路工程）

注册单位：中国瑞林工程技术股份有限公司

证书编号：AD253600318

电子证书编号：AD20253600318

注册编号/执业印章号：3600033-AD022

注册专业：不分专业

有效期：2028年06月08日

2025-05-12 - 初始申请
中国瑞林工程技术股份有限公司

查看证书变更记录 (1) ^

当前位置： 首页 > 工程建设服务 > 企业信息

中国瑞林工程技术股份有限公司

[【返回】](#)

基本信息

资质证书信息

技术力量

序号	姓名	类别	证书编号
41	谢奔斌	职称人员	GX22021023357
42	邹美伦	职称人员	2103006060404
43	陶钧	职称人员	2303003112013
44	陈泽琪	其他人员	无
45	何德华	职称人员	36202324215539
46	黄贤增	职称人员	36202211039433
47	吴雅红	职称人员	36202312009922
48	余逸	职称人员	36202312009944
49	余定洋	职称人员	36202311009875
50	杨晖	职称人员	36202311009893

显示第 41 到第 50 条记录，总共 135 条记录 每页显示 10 条记录

姓名: 余逸	社保电脑号: 500514019	身份证号码: 440301198809274614	页码: 1
参保单位名称: 中国瑞林工程技术股份有限公司深圳分公司	单位编号: 177795		计算单位: 元

[illegible]

1. 本证明可作为参保人在本单位参加社会保险的证明。向相关部门提供, 查验部门可通过登录
网址: <https://sipub.sz.gov.cn/vp/>, 输入下列验证码(33927578eac16d4n) 核查, 验证码有效期三个月。

2. 生育保险中的险种“1”为生育保险, “2”为生育医疗。

3. 医疗险种中的险种“1”为基本医疗保险一档, “2”为基本医疗保险二档, “4”为基本医疗保险三档, “5”为少儿/大学生医保(医疗保险二档), “6”为统筹医疗保险。

4. 上述“缴费明细”表中带“*”标识为补缴, 空行为断缴。带“&”标识为参保单位申请缓缴社会保险费单位缴费部分的时段。该参保人带&标志的缴费年月, 养老保险在2026年12月前视同到账, 工伤保险、失业保险在2026年12月前视同到账。

5. 居民养老保险、少儿/学生医疗保险缴费情况不在本清单中展示。

6. 如2020年2月至6月的单位缴费部分金额为“0”或者缴费金额减半的, 属于按规定减免后实收金额。

7. 单位编号对应的单位名称:
单位编号
177795
单位名称
中国瑞林工程技术股份有限公司深圳分公司



4、道路工程专业设计人黄铮



江西省高级专业技术资格 证 书

此证表明持证人具备担任相应专业技术职务的任职资格

姓 名：黄铮

性 别：男

出生年月：1986年07月07日

身份证号：362204198607078418

工作单位：中国瑞林工程技术股份有限
公司

资格名称：高级工程师

专业名称：道路与桥梁工程

取得资格时间：2019年10月19日

批复文号：赣人社字〔2019〕305号

管 理 号：36201912000404



唯一在线验证网址：

<https://hr.jxhrss.gov.cn/zcxt>

打印时间：2019年12月27日



当前位置：[首页](#) > [工程建设服务](#) > [企业信息](#)

中国瑞林工程技术股份有限公司

[【返回】](#)

[基本信息](#)

[资质证书信息](#)

[技术力量](#)

序号	姓名	类别	证书编号
1	马彪	职称人员	36202012001464
2	宁建中	注册结构工程师	S20123600946
3	易平	注册土木工程师	AY20153600283
4	黄铮	职称人员	36201912000404
5	魏天宇	职称人员	36202323117265
6	杨晖	注册土木工程师	AD243600019
7	袁劲杆	职称人员	36202313117559
8	陈炜	职称人员	36202311009881
9	钟志华	注册建筑师	013600147
10	李海男	职称人员	2103006054787

显示第 1 到第 10 条记录，总共 135 条记录 每页显示 条记录

深圳市社会保险历年参保缴费明细表（个人）

姓名：黄铮 社保电脑号：623761537 身份证号码：362204198607078418 页码：1
 参保单位名称：中国瑞林工程技术股份有限公司深圳分公司 单位编号：177795 计算单位：元

缴费年	月	单位编号	养老保险			医疗保险			生育			工伤保险		失业保险		
			基数	单位交	个人交	险种	基数	单位交	个人交	险种	基数	单位交	基数	单位交	基数	单位交
2024	12	177795	9459.45	1513.51	756.76	1	9459	472.97	189.19	1	9459	47.3	9459	37.84	9459	75.68
2025	01	177795	9459.45	1608.1	756.76	1	9459	472.97	189.19	1	9459	47.3	9459	37.84	9459	75.68
2025	02	177795	9459.45	1608.1	756.76	1	9459	472.97	189.19	1	9459	47.3	9459	37.84	9459	75.68
2025	03	177795	9459.45	1608.1	756.76	1	9459	472.97	189.19	1	9459	47.3	9459	37.84	9459	75.68
2025	04	177795	9459.45	1608.1	756.76	1	9459	472.97	189.19	1	9459	47.3	9459	37.84	9459	75.68
2025	05	177795	9459.45	1608.1	756.76	1	9459	472.97	189.19	1	9459	47.3	9459	37.84	9459	75.68
2025	06	177795	9459.45	1608.1	756.76	1	9459	472.97	189.19	1	9459	47.3	9459	37.84	9459	75.68
2025	07	177795	9459.45	1608.1	756.76	1	9459	472.97	189.19	1	9459	47.3	9459	37.84	9459	75.68
2025	08	177795	9590.59	1630.4	767.25	1	9591	479.53	191.81	1	9591	47.95	9591	38.36	9591	76.72
2025	09	177795	9590.59	1630.4	767.25	1	9591	479.53	191.81	1	9591	47.95	9591	38.36	9591	76.72
2025	10	177795	9590.59	1630.4	767.25	1	9591	479.53	191.81	1	9591	47.95	9591	38.36	9591	76.72
2025	11	177795	9590.59	1630.4	767.25	1	9591	479.53	191.81	1	9591	47.95	9591	38.36	9591	76.72
2025	12	177795	9590.59	1630.4	767.25	1	9591	479.53	191.81	1	9591	47.95	9591	38.36	9591	76.72
合计			20922.21	9890.33			6181.41	2472.57			618.15			969.04		247.26

- 备注：
1. 本证明可作为参保人在本单位参加社会保险的证明。向相关部门提供，查验部门可通过登录网址：<https://sipub.sz.gov.cn/vp/>，输入下列验证码（ 33927578eac1dc41 ）核查，验证码有效期三个月。
 2. 生育保险中的险种“1”为生育保险，“2”为生育医疗。
 3. 医疗险种中的险种“1”为基本医疗保险一档，“2”为基本医疗保险二档，“4”为基本医疗保险三档，“5”为少儿/大学生医保（医疗保险二档），“6”为统筹医疗保险。
 4. 上述“缴费明细”表中带“*”标识为补缴，空行为断缴。带“&”标识为参保单位申请缓缴社会保险费单位缴费部分的时段。该参保人带&标志的缴费年月，养老保险在2026年12月前视同到账，工伤保险、失业保险在2026年12月前视同到账。
 5. 居民养老保险、少儿/学生医疗保险缴费情况不在本清单中展示。
 6. 如2020年2月至6月的单位缴费部分金额为“0”或者缴费金额减半的，属于按规定减免后实收金额。
 7. 单位编号对应的单位名称：
 单位编号
 177795
 单位名称
 中国瑞林工程技术股份有限公司深圳分公司



5、隧道工程专业负责人梅志军



江西省高级专业技术资格 证 书

此证表明持证人具备担任相应专业技术职务的任职资格

姓 名：梅志军

性 别：男

出生年月：1977年11月17日

身份证号：422123197711177331

工作单位：中国瑞林工程技术股份有限
公司



资格名称：正高级工程师

专业名称：道路与桥梁工程

取得资格时间：2020年11月15日

批复文号：赣人社字〔2021〕25号

管 理 号：36202011001423



唯一在线验证网址：

<https://hr.jxhrss.gov.cn/zcxt>

打印时间：2021年02月25日



今天是2026年1月16日，星期五，欢迎访问深圳市住房和建设局网站。IPv6

无障碍进入关怀版繁体版手机版

深圳市住房和建设局

首页信息公开政务服务互动交流

请输入关键词

当前位置： 首页 > 工程建设服务 > 企业信息

中国瑞林工程技术股份有限公司

【返回】

基本信息

资质证书信息

技术力量

序号	姓名	类别	证书编号
91	胡剑	职称人员	3600010200676
92	欧阳余远	职称人员	粤中职证1400102238054
93	曾春鸣	职称人员	3600003201508
94	骆鹏	职称人员	粤高职称1703001000382
95	庞海勇	职称人员	1402006002776
96	李亚丽	其他人员	无
97	周秋妍	职称人员	3620143006
98	梅志军	职称人员	3600011200921
99	夏继星	职称人员	3600008200357
100	杨晖	职称人员	1300101085325

显示第 91 到第 100 条记录，总共 135 条记录 每页显示 10 条记录

«

<

8

9

10

11

12

>

»

姓名: 梅志军	社保电脑号: 615774637	身份证号码: 422123197711177331	页码: 1
参保单位名称: 中国瑞林工程技术股份有限公司深圳分公司	单位编号: 177795		计算单位: 元

注：
1. 本证明可作为参保人在本单位参加社会保险的证明。向相关部门提供，查验部门可通过登录
网址：<https://sipub.sz.gov.cn/vp/>，输入下列验证码（ 33997578eah7063w ）核查，验证码有效期三个月。

2. 生育保险中的险种“1”为生育保险，“2”为生育医疗。
3. 医疗险种中的险种“1”为基本医疗保险一档，“2”为基本医疗保险二档，“4”为基本医疗保险三档，“5”为少儿/大学生医保（医疗保险二档），“6”为统筹医疗保险。
4. 上述“缴费明细”表中带“*”标识为补缴，空行为断缴。带“&”标识为参保单位申请缓缴社会保险费单位缴费部分的时间段。该参保人带&标志的缴费年月，养老保险在2026年12月前视同到账，工伤保险、失业保险在2026年12月前视同到账。
5. 居民养老保险、少儿/学生医疗保险缴费情况不在本清单中展示。
6. 如2020年2月至6月的单位缴费部分金额为“0”或者缴费金额减半的，属于按规定减免后实收金额。
7. 单位编号对应的单位名称：
单位编号
177795
单位名称
中国瑞林工程技术股份有限公司深圳分公司



6、隧道工程专业检审人骆鹏

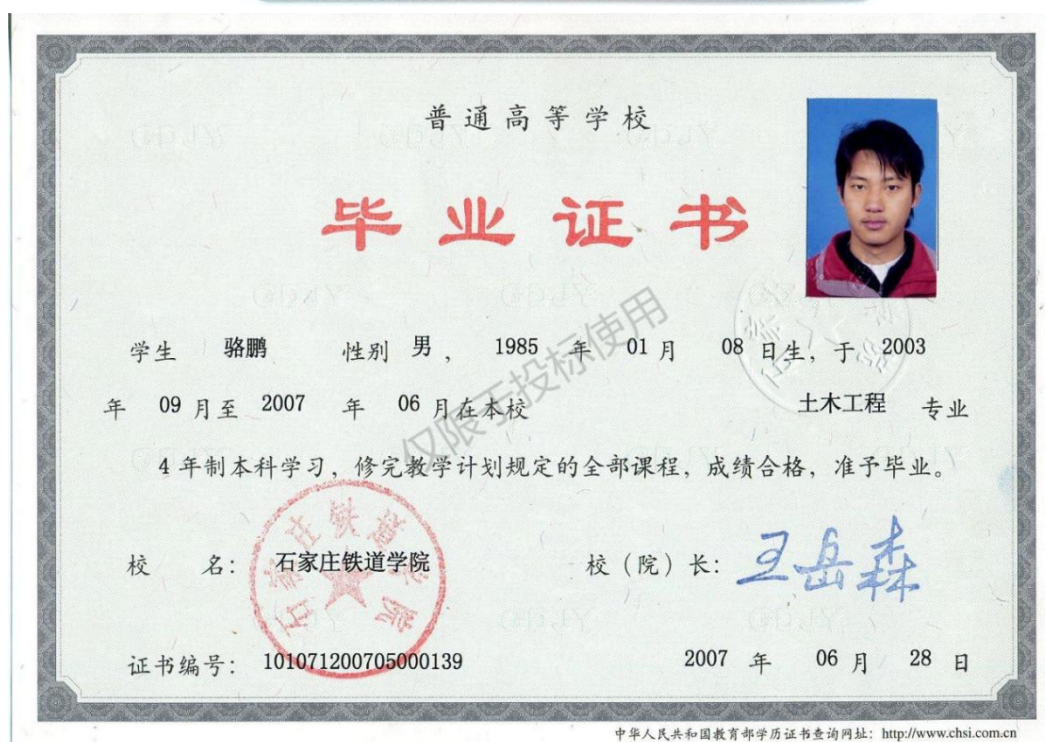

	姓名: 骆鹏 Full Name
	身份证号: 530322198501081035 ID Number
	资格名称: 高级工程师 Qualification
	专业名称: 道路与桥梁 Profession
	批准日期: 2017年10月31日 Approval Date
	批复文件: 赣人社字(2017)460号 Approval Document
工作单位: 中国瑞林工程技术有限公司 Work Unit	签发单位盖章 Issued by
管理号: 3600017100622 File No.	专业技术资格 2018 月 7 日 Issued on

使用有效期: 2025年11月06日
- 2026年05月05日



中华人民共和国一级注册结构工程师 注册执业证书

本证书是中华人民共和国一级注册结构工程师的执业凭证，准予持证人在执业范围和注册有效期内执业。

姓 名: 骆鹏

性 别: 男

出生日期: 1985年01月08日

注册编号: S20253601309

聘用单位: 中国瑞林工程技术股份有限公司

注册有效期: 2025年04月24日-2028年04月23日



个人签名:

签名日期:

骆鹏
2025.11.7

中华人民共和国
住房和城乡建设部



发证日期: 2025年04月24日

首页 > 人员数据 > 人员列表 > 手机查看

骆鹏

证件类型	居民身份证	证件号码	530322*****35	性别	男
注册证书所在单位名称	中国瑞林工程技术股份有限公司				

执业注册信息

个人工程业绩

个人业绩技术指标

不良行为

良好行为

黑名单记录

一级注册结构工程师

注册单位：中国瑞林工程技术股份有限公司 证书编号：S253601309 电子证书编号：S20253601309 注册编号/执业印章号：3600033-S079

注册专业：不分专业 有效期：2028年04月23日

今天 2026 年 1 月 16 日，星期五，欢迎您访问深圳市住房和建设局网站。 IPv6 无障碍 进入关怀版 繁體版 手机版

深圳市住房和建设局 首页 信息公开 政务服务 互动交流

当前位置： [首页](#) > [工程建设服务](#) > [企业信息](#)

中国瑞林工程技术股份有限公司 【返回】

基本信息

资质证书信息

技术力量

序号	姓名	类别	证书编号
91	胡剑	职称人员	3600010200676
92	欧阳余远	职称人员	粤中职证1400102238054
93	曾春鸣	职称人员	3600003201508
94	骆鹏	职称人员	粤高职1703001000382
95	庞海勇	职称人员	1402006002776
96	李亚丽	其他人员	无
97	周秋妍	职称人员	3620143006
98	梅志军	职称人员	3600011200921
99	夏继星	职称人员	3600008200357
100	杨晖	职称人员	1300101085325

显示第 91 到第 100 条记录，总共 135 条记录 每页显示 条记录

«

«

8

9

10

11

12

»

»

深圳市社会保险历年参保缴费明细表（个人）

姓名：骆鹏 社保电脑号：623775796 身份证号码：530322198501081035 页码：1
 参保单位名称：中国瑞林工程技术股份有限公司深圳分公司 单位编号：177795 计算单位：元

缴费年	月	单位编号	养老保险			医疗保险			生育			工伤保险		失业保险		
			基数	单位交	个人交	险种	基数	单位交	个人交	险种	基数	单位交	基数	单位交	基数	单位交
2024	12	177795	9459.45	1513.51	756.76	1	9459	472.97	189.19	1	9459	47.3	9459	37.84	9459	75.68
2025	01	177795	9459.45	1608.1	756.76	1	9459	472.97	189.19	1	9459	47.3	9459	37.84	9459	75.68
2025	02	177795	9459.45	1608.1	756.76	1	9459	472.97	189.19	1	9459	47.3	9459	37.84	9459	75.68
2025	03	177795	9459.45	1608.1	756.76	1	9459	472.97	189.19	1	9459	47.3	9459	37.84	9459	75.68
2025	04	177795	9459.45	1608.1	756.76	1	9459	472.97	189.19	1	9459	47.3	9459	37.84	9459	75.68
2025	05	177795	9459.45	1608.1	756.76	1	9459	472.97	189.19	1	9459	47.3	9459	37.84	9459	75.68
2025	06	177795	9459.45	1608.1	756.76	1	9459	472.97	189.19	1	9459	47.3	9459	37.84	9459	75.68
2025	07	177795	9459.45	1608.1	756.76	1	9459	472.97	189.19	1	9459	47.3	9459	37.84	9459	75.68
2025	08	177795	9590.59	1630.4	767.25	1	9591	479.53	191.81	1	9591	47.95	9591	38.36	9591	76.72
2025	09	177795	9590.59	1630.4	767.25	1	9591	479.53	191.81	1	9591	47.95	9591	38.36	9591	76.72
2025	10	177795	9590.59	1630.4	767.25	1	9591	479.53	191.81	1	9591	47.95	9591	38.36	9591	76.72
2025	11	177795	9590.59	1630.4	767.25	1	9591	479.53	191.81	1	9591	47.95	9591	38.36	9591	76.72
2025	12	177795	9590.59	1630.4	767.25	1	9591	479.53	191.81	1	9591	47.95	9591	38.36	9591	76.72
合计				20922.21	9890.33			6181.41	2472.57			618.15			969.04	247.26

- 备注：
1. 本证明可作为参保人在本单位参加社会保险的证明。向相关部门提供，查验部门可通过登录网址：<https://sipub.sz.gov.cn/vp/>，输入下列验证码（ 33927578eac251dj ）核查，验证码有效期三个月。
 2. 生育保险中的险种“1”为生育保险，“2”为生育医疗。
 3. 医疗险种中的险种“1”为基本医疗保险一档，“2”为基本医疗保险二档，“4”为基本医疗保险三档，“5”为少儿/大学生医保（医疗保险二档），“6”为统筹医疗保险。
 4. 上述“缴费明细”表中带“*”标识为补缴，空行为断缴。带“&”标识为参保单位申请缓缴社会保险费单位缴费部分的时段。该参保人带&标志的缴费年月，养老保险在2026年12月前视同到账，工伤保险、失业保险在2026年12月前视同到账。
 5. 居民养老保险、少儿/学生医疗保险缴费情况不在本清单中展示。
 6. 如2020年2月至6月的单位缴费部分金额为“0”或者缴费金额减半的，属于按规定减免后实收金额。
 7. 单位编号对应的单位名称：
 单位编号 177795 单位名称 中国瑞林工程技术股份有限公司深圳分公司



7、隧道工程专业设计人魏天宇





硕士研究生 毕业证书



研究生 魏天宇 性别 男，一九九三年八月三日生，于
二〇一七年九月至二〇二〇年五月在 建筑与土木工程
专业 全日制 学习，学制三年，修完硕士研究生培养计划规定的全部
课程，成绩合格，毕业论文答辩通过，准予毕业。

校 名：

中南大学

校 长：

田红旗

证书编号：105331202002002224

二〇二〇年五月二十七日

中华人民共和国教育部学历证书查询网址：<http://www.chsi.com.cn>

江西省中级专业技术资格 证 书

此证表明持证人具备担任相应专业技术职务的任职资格

姓 名：魏天宇

性 别：男

出生年月：1993年08月03日

身份证号：431122199308030018

工作单位：中国瑞林工程技术股份有限
公司



资格名称：工程师

专业名称：公路与桥梁工程

取得资格时间：2023年12月26日

批复文号：瑞人字〔2024〕4号

管 理 号：36202323117265



唯一在线验证网址：

<https://hr.jxhrss.gov.cn/zcxt>

打印时间：2024年01月12日





当前位置： [首页](#) > [工程建设服务](#) > [企业信息](#)

中国瑞林工程技术股份有限公司

[【返回】](#)

基本信息

资质证书信息

技术力量

序号	姓名	类别	证书编号
1	马彪	职称人员	36202012001464
2	宁建中	注册结构工程师	S20123600946
3	易平	注册土木工程师	AY20153600283
4	黄铮	职称人员	36201912000404
5	魏天宇	职称人员	36202323117265
6	杨晖	注册土木工程师	AD243600019
7	袁劲轩	职称人员	362023131117559
8	陈炜	职称人员	36202311009881
9	钟志华	注册建筑师	013600147
10	李海男	职称人员	2103006054787

显示第 1 到第 10 条记录，总共 135 条记录 每页显示

10 ▲

条记录

«

<

1

2

3

4

5

>

»

深圳市社会保险历年参保缴费明细表（个人）

姓名：魏天宇

社保电脑号：805318362

身份证号码：431122199308030018

页码：1

参保单位名称：中国瑞林工程技术股份有限公司深圳分公司

单位编号：177795

计算单位：元

缴费年	月	单位编号	养老保险			医疗保险			生育保险			工伤保险		失业保险		
			基数	单位交	个人交	险种	基数	单位交	个人交	险种	基数	单位交	基数	单位交	基数	单位交
2024	12	177795	7276.5	1164.25	582.12	1	7277	363.83	145.53	1	7277	36.38	7277	29.11	7277	58.21
2025	01	177795	7276.5	1237.01	582.12	1	7277	363.83	145.53	1	7277	36.38	7277	29.11	7277	58.21
2025	02	177795	7276.5	1237.01	582.12	1	7277	363.83	145.53	1	7277	36.38	7277	29.11	7277	58.21
2025	03	177795	7276.5	1237.01	582.12	1	7277	363.83	145.53	1	7277	36.38	7277	29.11	7277	58.21
2025	04	177795	7276.5	1237.01	582.12	1	7277	363.83	145.53	1	7277	36.38	7277	29.11	7277	58.21
2025	05	177795	7276.5	1237.01	582.12	1	7277	363.83	145.53	1	7277	36.38	7277	29.11	7277	58.21
2025	06	177795	7276.5	1237.01	582.12	1	7277	363.83	145.53	1	7277	36.38	7277	29.11	7277	58.21
2025	07	177795	7276.5	1237.01	582.12	1	7277	363.83	145.53	1	7277	36.38	7277	29.11	7277	58.21
2025	08	177795	7377.38	1254.15	590.19	1	7377	368.87	147.55	1	7377	36.89	7377	29.51	7377	59.02
2025	09	177795	7377.38	1254.15	590.19	1	7377	368.87	147.55	1	7377	36.89	7377	29.51	7377	59.02
2025	10	177795	7377.38	1254.15	590.19	1	7377	368.87	147.55	1	7377	36.89	7377	29.51	7377	59.02
2025	11	177795	7377.38	1254.15	590.19	1	7377	368.87	147.55	1	7377	36.89	7377	29.51	7377	59.02
2025	12	177795	7377.38	1254.15	590.19	1	7377	368.87	147.55	1	7377	36.89	7377	29.51	7377	59.02
合计			16094.07	7607.91			4754.99	1901.99			475.49				190.15	

备注：

1. 本证明可作为参保人在本单位参加社会保险的证明。向相关部门提供，查验部门可通过登录网址：<https://sipub.sz.gov.cn/vp/>，输入下列验证码（ 33927578eac2b967 ）核查，验证码有效期三个月。
2. 生育保险中的险种“1”为生育保险，“2”为生育医疗。
3. 医疗险种中的险种“1”为基本医疗保险一档，“2”为基本医疗保险二档，“4”为基本医疗保险三档，“5”为少儿/大学生医保（医疗保险二档），“6”为统筹医疗保险。
4. 上述“缴费明细”表中带“*”标识为补缴，空行为断缴。带“&”标识为参保单位申请缓缴社会保险费单位缴费部分的时段。该参保人带&标志的缴费年月，养老保险在2026年12月前视同到账，工伤保险、失业保险在2026年12月前视同到账。
5. 居民养老保险、少儿/学生医疗保险缴费情况不在本清单中展示。
6. 如2020年2月至6月的单位缴费部分金额为“0”或者缴费金额减半的，属于按规定减免后实收金额。
7. 单位编号对应的单位名称：
单位编号
177795
单位名称
中国瑞林工程技术股份有限公司深圳分公司



8、桥梁工程专业负责人黄贤增



江西省高级专业技术资格 证 书

此证表明持证人具备担任相应专业技术职务的任职资格

姓 名：黄贤增

性 别：男

出生年月：1982年12月27日

身份证号：36031219821227053X

工作单位：中国瑞林工程技术股份有限公司



资格名称：正高级工程师

专业名称：市政道路（桥梁）

取得资格时间：2022年11月19日

批复文号：赣人社字〔2023〕40号

管 理 号：36202211039433



唯一在线验证网址：

<https://hr.jxhrss.gov.cn/zcxt>

打印时间：2023年01月19日



今天是2026年1月16日，星期五，欢迎您访问深圳市住房和建设局网站。IPv6

无障碍 进入关怀版 繁体版 手机版

深圳市住房和建设局

首页 信息公开 政务服务 互动交流

请输入关键词

当前位置： 首页 > 工程建设服务 > 企业信息

中国瑞林工程技术股份有限公司

【返回】

基本信息 资质证书信息 技术力量

序号	姓名	类别	证书编号
41	谢奔斌	职称人员	GX22021023357
42	邹美伦	职称人员	2103006060404
43	陶钧	职称人员	2303003112013
44	陈泽琪	其他人员	无
45	何德华	职称人员	36202324215539
46	黄贤增	职称人员	36202211039433
47	吴雅红	职称人员	36202312009922
48	余逸	职称人员	36202312009944
49	余定洋	职称人员	36202311009875
50	杨晖	职称人员	36202311009893

显示第 41 到第 50 条记录，总共 135 条记录 每页显示 10 条记录

«

«

3

4

5

6

7

»

»

姓名: 黄贤增	社保电脑号: 641015361	身份证号码: 36031219821227053X	页码: 1
参保单位名称: 中国瑞林工程技术股份有限公司深圳分公司	单位编号: 177795		计算单位: 元

11642	46.57	11642	93.14
11642	46.57	11642	93.14
11804	47.22	11804	94.43
11804	47.22	11804	94.43
11804	47.22	11804	94.43
11804	47.22	11804	94.43
11804	47.22	11804	94.43
11804	47.22	11804	94.43
社保费缴纳清单		证明专用章	

1. 本证明可作为参保人在本单位参加社会保险的证明。向相关部门提供，查验部门可通过登录网址：<https://sipub.sz.gov.cn/vp/>，输入下列验证码（ 33927578eac3d827 ）核查，验证码有效期三个月。
2. 生育保险中的险种“1”为生育保险，“2”为生育医疗。
3. 医疗险种中的险种“1”为基本医疗保险一档，“2”为基本医疗保险二档，“4”为基本医疗保险三档，“5”为少儿/大学生医保（医疗保险二档），“6”为统筹医疗保险。
4. 上述“缴费明细”表中带“*”标识为补缴，空行为断缴。带“&”标识为参保单位申请缓缴社会保险费单位缴费部分的时段。该参保人带&标志的缴费年月，养老保险在2026年12月前视同到账，工伤保险、失业保险在2026年12月前视同到账。
5. 居民养老保险、少儿/学生医疗保险缴费情况不在本清单中展示。
6. 如2020年2月至6月的单位缴费部分金额为“0”或者缴费金额减半的，属于按规定减免后实收金额。
7. 单位编号对应的单位名称：

单位编号
177795

单位名称
中国瑞林工程技术股份有限公司深圳分公司



9、桥梁工程专业检审人陈聪



江西省高级专业技术资格 证 书

此证表明持证人具备担任相应专业技术职务的任职资格

姓 名：陈聪

性 别：男

出生年月：1984年9月16日

身份证号：440883198409160011

工作单位：中国瑞林工程技术股份有限
公司



资格名称：高级工程师

专业名称：道路与桥梁工程

取得资格时间：2018年12月16日

批复文号：赣人社字〔2019〕77号

管 理 号：36201812003271



唯一在线验证网址：

<https://hr.jxhrss.gov.cn/zcxt>

打印时间：2019年02月12日



今天是2026年1月16日，星期五，欢迎您访问深圳市住房和建设局网站。

IPv6

无障碍

进入关怀版

繁體版

手机版



深圳市住房和建设局

首页

信息公开

政务服务

互动交流

请输入关键词

当前位置： 首页 > 工程建设服务 > 企业信息

中国瑞林工程技术股份有限公司

【返回】

基本信息

资质证书信息

技术力量

序号	姓名	类别	证书编号
51	陈聪	职称人员	36201812003271
52	李丹	职称人员	2103001060773
53	何东颖	其他人员	无
54	朱桂阳	职称人员	36201924000590
55	孙璐	职称人员	2003056004393
56	姜晓峰	职称人员	36202224131599
57	余逸	职称人员	1903003022684
58	解云斌	注册电气工程师	DG203600264
59	朱立安	注册土木工程师	0001156
60	吴秋凤	职称人员	36202224161373

显示第 51 到第 60 条记录，总共 135 条记录 每页显示 10 条记录

«

«

4

5

6

7

8

»

»

10、桥梁工程专业设计人万洋



江西省中级专业技术资格 证 书

此证表明持证人具备担任相应专业技术职务的任职资格

姓 名：万洋

性 别：男

出生年月：1994年08月22日

身份证号：362202199408221519

工作单位：中国瑞林工程技术股份有限
公司



资格名称：工程师

专业名称：市政道路（桥梁）

取得资格时间：2024年12月23日

批复文号：瑞人字（2024）91号

管 理 号：36202423142165



唯一在线验证网址：

<https://hr.jxhrss.gov.cn/zcxt>

打印时间：2025年01月03日



当前位置：[首页](#) > [工程建设服务](#) > [企业信息](#)

中国瑞林工程技术股份有限公司

[【返回】](#)

[基本信息](#)

[资质证书信息](#)

[技术力量](#)

序号	姓名	类别	证书编号
11	刘若辰	职称人员	36202224161365
12	张雨	职称人员	2403006176361
13	姜炜	注册公用设备工程师	CS20103600040
14	梁丽玲	职称人员	36202224131624
15	黄敬君	职称人员	36202013021574
16	余定洋	注册电气工程师	DG103600055
17	文卫	注册公用设备工程师	CS113600069
18	陈晓东	注册公用设备工程师	CD183600041
19	赵文锋	注册土木工程师	202309164905
20	万洋	职称人员	3620224161377

显示第 11 到第 20 条记录，总共 135 条记录 每页显示 条记录

深圳市社会保险历年参保缴费明细表（个人）

姓名：万洋 社保电脑号：807487103 身份证号码：362202199408221519 页码：1
 参保单位名称：中国瑞林工程技术股份有限公司深圳分公司 单位编号：177795 计算单位：元

缴费年	月	单位编号	养老保险			医疗保险			生育			工伤保险		失业保险		
			基数	单位交	个人交	险种	基数	单位交	个人交	险种	基数	单位交	基数	单位交	基数	单位交
2024	12	177795	7276.5	1164.25	582.12	1	7277	363.83	145.53	1	7277	36.38	7277	29.11	7277	58.21
2025	01	177795	7276.5	1237.01	582.12	1	7277	363.83	145.53	1	7277	36.38	7277	29.11	7277	58.21
2025	02	177795	7276.5	1237.01	582.12	1	7277	363.83	145.53	1	7277	36.38	7277	29.11	7277	58.21
2025	03	177795	7276.5	1237.01	582.12	1	7277	363.83	145.53	1	7277	36.38	7277	29.11	7277	58.21
2025	04	177795	7276.5	1237.01	582.12	1	7277	363.83	145.53	1	7277	36.38	7277	29.11	7277	58.21
2025	05	177795	7276.5	1237.01	582.12	1	7277	363.83	145.53	1	7277	36.38	7277	29.11	7277	58.21
2025	06	177795	7276.5	1237.01	582.12	1	7277	363.83	145.53	1	7277	36.38	7277	29.11	7277	58.21
2025	07	177795	7276.5	1237.01	582.12	1	7277	363.83	145.53	1	7277	36.38	7277	29.11	7277	58.21
2025	08	177795	7377.38	1254.15	590.19	1	7377	368.87	147.55	1	7377	36.89	7377	29.51	7377	59.02
2025	09	177795	7377.38	1254.15	590.19	1	7377	368.87	147.55	1	7377	36.89	7377	29.51	7377	59.02
2025	10	177795	7377.38	1254.15	590.19	1	7377	368.87	147.55	1	7377	36.89	7377	29.51	7377	59.02
2025	11	177795	7377.38	1254.15	590.19	1	7377	368.87	147.55	1	7377	36.89	7377	29.51	7377	59.02
2025	12	177795	7377.38	1254.15	590.19	1	7377	368.87	147.55	1	7377	36.89	7377	29.51	7377	59.02
合计			16094.07	7607.91			4754.99	1901.99			475.49				190.15	

- 备注：
1. 本证明可作为参保人在本单位参加社会保险的证明。向相关部门提供，查验部门可通过登录网址：<https://sipub.sz.gov.cn/vp/>，输入下列验证码（ 33927578eac3639b ）核查，验证码有效期三个月。
 2. 生育保险中的险种“1”为生育保险，“2”为生育医疗。
 3. 医疗险种中的险种“1”为基本医疗保险一档，“2”为基本医疗保险二档，“4”为基本医疗保险三档，“5”为少儿/大学生医保（医疗保险二档），“6”为统筹医疗保险。
 4. 上述“缴费明细”表中带“*”标识为补缴，空行为断缴。带“&”标识为参保单位申请缓缴社会保险费单位缴费部分的时段。该参保人带&标志的缴费年月，养老保险在2026年12月前视同到账，工伤保险、失业保险在2026年12月前视同到账。
 5. 居民养老保险、少儿/学生医疗保险缴费情况不在本清单中展示。
 6. 如2020年2月至6月的单位缴费部分金额为“0”或者缴费金额减半的，属于按规定减免后实收金额。
 7. 单位编号对应的单位名称：
 单位编号
 177795 单位名称
 中国瑞林工程技术股份有限公司深圳分公司



11、交通工程专业负责人李爽



	姓名: 李爽
	Full Name
	身份证号: 21072619780105554X
	ID Number
	资格名称: 高级工程师
	Qualification
	专业名称: 道路交通
	Profession
	批准日期: 2011年10月15日
	Approval Date
	批复文件: 赣人社字〔2011〕611号
	Approval Document
工作单位: 中国瑞林工程技术有限公司	签发单位盖章:
Work Unit	Issued by
管理号: 3600011200920	签发日期: 2012年10月20日
File No.	Issued on

仅限于投标使用

江西省人力资源和社会保障厅 专业技术资格专用章

中华人民共和国注册土木工程师（道路工程）

注册执业证书

本证书由住房和城乡建设部、交通运输部批准颁发，是中华人民共和国注册土木工程师（道路工程）的执业凭证，准予持证人在执业范围和注册有效期内执业。

姓名 李爽

证书编号 AD243600104

中华人民共和国住房和城乡建设部

中华人民共和国交通运输部

NO. AD0005658

发证日期 2024年07月08日

首页 > 人员数据 > 人员列表 > 手机查看

李爽

证件类型	居民身份证	证件号码	210726*****4X	性别	女
注册证书所在单位名称	中国瑞林工程技术股份有限公司				

[执业注册信息](#) [个人工程业绩](#) [个人业绩技术指标](#) [不良行为](#) [良好行为](#) [黑名单记录](#)

注册土木工程师（道路工程）

注册单位：中国瑞林工程技术股份有限公司 证书编号：AD243600104 注册编号/执业印章号：3600033-AD009

注册专业：不分专业 有效期：2027年12月31日

暂无证书变更记录

今天是2026年1月16日，星期五，欢迎您访问深圳市住房和建设局网站。 [IPv6](#) [无障碍](#) [进入关怀版](#) [繁体版](#) [手机版](#) 

深圳市住房和建设局 [首页](#) [信息公开](#) [政务服务](#) [互动交流](#)

请输入关键词 Q

当前位置： [首页](#) > [工程建设服务](#) > [企业信息](#)

中国瑞林工程技术股份有限公司 【返回】

基本信息 资质证书信息 **技术力量**

序号	姓名	类别	证书编号
81	刘文晋	其他人员	无
82	陶忭	其他人员	无
83	曾业玮	其他人员	无
84	杜卫朝	职称人员	3620176020
85	柯林	职称人员	1600101105957
86	李爽	职称人员	3600011200920
87	郭小平	职称人员	1300101059753
88	陈亮	其他人员	无
89	马岚	职称人员	3600012200256
90	黄应江	职称人员	36201812003248

显示第 81 到第 90 条记录，总共 135 条记录 每页显示 10 条记录

« < 7 8 9 10 11 > »

深圳市社会保险历年参保缴费明细表（个人）

姓名：李爽

社保电脑号：603998689

身份证号码：21072619780105554X

页码：1

参保单位名称：中国瑞林工程技术股份有限公司深圳分公司

单位编号：177795

计算单位：元

缴费年	月	单位编号	养老保险			医疗保险			生育			工伤保险		失业保险		
			基数	单位交	个人交	险种	基数	单位交	个人交	险种	基数	单位交	基数	单位交	基数	单位交
2024	12	177795	14553.0	2328.48	1164.24	1	14553	727.65	291.06	1	14553	72.77	14553	58.21	14553	116.42
2025	01	177795	14553.0	2474.01	1164.24	1	14553	727.65	291.06	1	14553	72.77	14553	58.21	14553	116.42
2025	02	177795	14553.0	2474.01	1164.24	1	14553	727.65	291.06	1	14553	72.77	14553	58.21	14553	116.42
2025	03	177795	14553.0	2474.01	1164.24	1	14553	727.65	291.06	1	14553	72.77	14553	58.21	14553	116.42
2025	04	177795	14553.0	2474.01	1164.24	1	14553	727.65	291.06	1	14553	72.77	14553	58.21	14553	116.42
2025	05	177795	14553.0	2474.01	1164.24	1	14553	727.65	291.06	1	14553	72.77	14553	58.21	14553	116.42
2025	06	177795	14553.0	2474.01	1164.24	1	14553	727.65	291.06	1	14553	72.77	14553	58.21	14553	116.42
2025	07	177795	14553.0	2474.01	1164.24	1	14553	727.65	291.06	1	14553	72.77	14553	58.21	14553	116.42
2025	08	177795	14754.75	2508.31	1180.38	1	14755	737.74	295.1	1	14755	73.77	14755	59.02	14755	118.01
2025	09	177795	14754.75	2508.31	1180.38	1	14755	737.74	295.1	1	14755	73.77	14755	59.02	14755	118.01
2025	10	177795	14754.75	2508.31	1180.38	1	14755	737.74	295.1	1	14755	73.77	14755	59.02	14755	118.01
2025	11	177795	14754.75	2508.31	1180.38	1	14755	737.74	295.1	1	14755	73.77	14755	59.02	14755	118.01
2025	12	177795	14754.75	2508.31	1180.38	1	14755	737.74	295.1	1	14755	73.77	14755	59.02	14755	118.01
合计				32188.1	15215.82			9509.9	3803.98			951.01			1521.56	380.43

备注：

1. 本证明可作为参保人在本单位参加社会保险的证明。向相关部门提供，查验部门可通过登录网址：<https://sipub.sz.gov.cn/vp/>，输入下列验证码（ 33927578eac4f19w ）核查，验证码有效期三个月。
2. 生育保险中的险种“1”为生育保险，“2”为生育医疗。
3. 医疗险种中的险种“1”为基本医疗保险一档，“2”为基本医疗保险二档，“4”为基本医疗保险三档，“5”为少儿/大学生医保（医疗保险二档），“6”为统筹医疗保险。
4. 上述“缴费明细”表中带“*”标识为补缴，空行为断缴。带“&”标识为参保单位申请缓缴社会保险费单位缴费部分的时段。该参保人带&标志的缴费年月，养老保险在2026年12月前视同到账，工伤保险、失业保险在2026年12月前视同到账。
5. 居民养老保险、少儿/学生医疗保险缴费情况不在本清单中展示。
6. 如2020年2月至6月的单位缴费部分金额为“0”或者缴费金额减半的，属于按规定减免后实收金额。
7. 单位编号对应的单位名称：
单位编号
177795
单位名称
中国瑞林工程技术股份有限公司深圳分公司



12、交通工程专业检审人刘红霞



	姓名:	刘红霞
	Full Name	
	身份证号:	610103197610292929
	ID Number	
	资格名称:	高级工程师
	Qualification	
	专业名称:	道路交通
	Profession	
	批准日期:	2013年10月13日
	Approval Date	
批复文件:	赣人社字(2013)466号	
Approval Document		
工作单位:	中国瑞林工程技术有限公司	
Work Unit		
管理号:	3600013200164	
File No.		
签发单位盖章:		
Issued by		
签发日期:	2014年2月26日	
Issued on		

中华人民共和国注册土木工程师(道路工程)

注册执业证书

本证书由住房和城乡建设部、交通运输部批准颁发,是中华人民共和国注册土木工程师(道路工程)的执业凭证,准予持证人在执业范围和注册有效期内执业。

姓名 刘红霞

证书编号 AD243600175

中华人民共和国住房和城乡建设部

中华人民共和国交通运输部

NO. AD0005729

发证日期 2024年07月08日

首页 > 人员数据 > 人员列表 >

手机查看 

刘红霞

证件类型	居民身份证	证件号码	610103*****29	性别	女
注册证书所在单位名称	中国瑞林工程技术股份有限公司				

执业注册信息 个人工程业绩 个人业绩技术指标 不良行为 良好行为 黑名单记录

注册土木工程师（道路工程）

注册单位：中国瑞林工程技术股份有限公司

证书编号：AD243600175

注册编号/执业印章号：3600033-AD013

注册专业：不分专业

有效期：2027年12月31日

暂无证书变更记录

今天是2026年1月16日，星期五，欢迎访问深圳市住房和建设局网站。 IPv6

无障碍 进入关怀版 繁體版 手机版



深圳市住房和建设局

首页

信息公开

政务服务

互动交流



当前位置： 首页 > 工程建设服务 > 企业信息

中国瑞林工程技术股份有限公司

[\[返回\]](#)

基本信息

资质证书信息

技术力量

序号	姓名	类别	证书编号
71	徐子朋	其他人员	无
72	张亚帆	其他人员	无
73	刘勇平	职称人员	3600006200254
74	肖硕刚	职称人员	3600005201904
75	戴屹	其他人员	无
76	王腾	职称人员	1702006000456
77	黄铮	职称人员	1500102269636
78	邓文达	职称人员	粤初职字第1111005002031
79	刘红霞	职称人员	3600013200164
80	肖慈航	职称人员	1402006000003

显示第 71 到第 80 条记录，总共 135 条记录 每页显示 条记录

[«](#) [<](#) [6](#) [7](#) [8](#) [9](#) [10](#) [>](#) [»](#)

姓名: 刘红霞	社保电脑号: 603956690	身份证号码: 610103197610292929	页码: 1
参保单位名称: 中国瑞林工程技术股份有限公司深圳分公司	单位编号: 177795		计算单位: 元

11642	46.57	11804	93.14
11642	46.57	11804	93.14
11804	47.22	11804	94.42
11804	47.22	11804	94.43
11804	47.22	11804	94.43
11804	47.22	11804	94.43
11804	47.22	11804	94.45
11804	47.22	11804	94.45
社保费缴纳清单		证明专用章	
608.66		217.27	

1. 本证明可作为参保人在本单位参加社会保险的证明。向相关部门提供, 查验部门可通过登录网址: <https://sipub.sz.gov.cn/vp/>, 输入下列验证码(33927578eac5e446) 核查, 验证码有效期三个月。
2. 生育保险中的险种“1”为生育保险, “2”为生育医疗。
3. 医疗保险种中的险种“1”为基本医疗保险一档, “2”为基本医疗保险二档, “4”为基本医疗保险三档, “5”为少儿/大学生医保(医疗保险二档), “6”为统筹医疗保险。
4. 上述“缴费明细”表中带“*”标识为补缴, 空行为断缴。带“&”标识为参保单位申请缓缴社会保险费单位缴费部分的时段。该参保人带&标志的缴费年月, 养老保险在2026年12月前视同到账, 工伤保险、失业保险在2026年12月前视同到账。
5. 居民养老保险、少儿/学生医疗保险缴费情况不在本清单中展示。
6. 如2020年2月至6月的单位缴费部分金额为“0”或者缴费金额减半的, 属于按规定减免后实收金额。
7. 单位编号对应的单位名称:
单位编号
177795
单位名称
中国瑞林工程技术股份有限公司深圳分公司



13、交通工程专业设计人龚钻



江西省高级专业技术资格 证 书

此证表明持证人具备担任相应专业技术职务的任职资格

姓 名：龚 钊

性 别：男

出生年月：1986年05月21日

身份证号：430981198605215631

工作单位：中国瑞林工程技术股份有限
公司



资格名称：高级工程师

专业名称：市政道路（桥梁）

取得资格时间：2022年11月19日

批复文号：赣人社字（2023）40号

管 理 号：36202212039494



唯一在线验证网址：

<https://hr.jxhrss.gov.cn/zcxt>

打印时间：2023年01月19日



今天是2026年1月16日，星期五，欢迎您访问深圳市住房和建设局网站。1Pv6

无障碍进入关怀版繁体版手机版

深圳市住房和建设局

首页信息公开政务服务互动交流

请输入关键词

当前位置： 首页 > 工程建设服务 > 企业信息

中国瑞林工程技术股份有限公司

【返回】

基本信息

资质证书信息

技术力量

序号	姓名	类别	证书编号
21	龚钻	职称人员	36202212039494
22	丁志辉	职称人员	36201913000799
23	王思汗	职称人员	2203003080005
24	段武	职称人员	1903046001724
25	钟丽媛	注册结构工程师	S183601070
26	刘文靖	职称人员	HN202309010134021(评)
27	周一峰	职称人员	36202313117561
28	黄开源	其他人员	无
29	严诚	其他人员	无
30	何亚男	职称人员	2203006079660

显示第 21 到第 30 条记录，总共 135 条记录 每页显示 10 条记录

«

<

1

2

3

4

5

>

»

深圳市社会保险历年参保缴费明细表（个人）

姓名：龚钻 社保电脑号：618276658 身份证号码：430981198605215631 页码：1
 参保单位名称：中国瑞林工程技术股份有限公司深圳分公司 单位编号：177795 计算单位：元

缴费年	月	单位编号	养老保险			医疗保险			生育			工伤保险		失业保险		
			基数	单位交	个人交	险种	基数	单位交	个人交	险种	基数	单位交	基数	单位交	基数	单位交
2024	12	177795	9459.45	1513.51	756.76	1	9459	472.97	189.19	1	9459	47.3	9459	37.84	9459	75.68
2025	01	177795	9459.45	1608.1	756.76	1	9459	472.97	189.19	1	9459	47.3	9459	37.84	9459	75.68
2025	02	177795	9459.45	1608.1	756.76	1	9459	472.97	189.19	1	9459	47.3	9459	37.84	9459	75.68
2025	03	177795	9459.45	1608.1	756.76	1	9459	472.97	189.19	1	9459	47.3	9459	37.84	9459	75.68
2025	04	177795	9459.45	1608.1	756.76	1	9459	472.97	189.19	1	9459	47.3	9459	37.84	9459	75.68
2025	05	177795	9459.45	1608.1	756.76	1	9459	472.97	189.19	1	9459	47.3	9459	37.84	9459	75.68
2025	06	177795	9459.45	1608.1	756.76	1	9459	472.97	189.19	1	9459	47.3	9459	37.84	9459	75.68
2025	07	177795	9459.45	1608.1	756.76	1	9459	472.97	189.19	1	9459	47.3	9459	37.84	9459	75.68
2025	08	177795	9590.59	1630.4	767.25	1	9591	479.53	191.81	1	9591	47.95	9591	38.36	9591	76.72
2025	09	177795	9590.59	1630.4	767.25	1	9591	479.53	191.81	1	9591	47.95	9591	38.36	9591	76.72
2025	10	177795	9590.59	1630.4	767.25	1	9591	479.53	191.81	1	9591	47.95	9591	38.36	9591	76.72
2025	11	177795	9590.59	1630.4	767.25	1	9591	479.53	191.81	1	9591	47.95	9591	38.36	9591	76.72
2025	12	177795	9590.59	1630.4	767.25	1	9591	479.53	191.81	1	9591	47.95	9591	38.36	9591	76.72
合计			20922.21	9890.33			6181.41	2472.57			618.15			969.04		247.26

备注：

1. 本证明可作为参保人在本单位参加社会保险的证明。向相关部门提供，查验部门可通过登录
 网址：<https://sipub.sz.gov.cn/vp/>，输入下列验证码（ 33927578eac6a90q ）核查，验证码有效期三个月。
2. 生育保险中的险种“1”为生育保险，“2”为生育医疗。
3. 医疗险种中的险种“1”为基本医疗保险一档，“2”为基本医疗保险二档，“4”为基本医疗保险三档，“5”为少儿/大学生医保（医疗保险二档），“6”为统筹医疗保险。
4. 上述“缴费明细”表中带“*”标识为补缴，空行为断缴。带“&”标识为参保单位申请缓缴社会保险费单位缴费部分的时段。该参保人带&标志的缴费年月，养老保险在2026年12月前视同到账，工伤保险、失业保险在2026年12月前视同到账。
5. 居民养老保险、少儿/学生医疗保险缴费情况不在本清单中展示。
6. 如2020年2月至6月的单位缴费部分金额为“0”或者缴费金额减半的，属于按规定减免后实收金额。
7. 单位编号对应的单位名称：
 单位编号 177795 单位名称 中国瑞林工程技术股份有限公司深圳分公司



14、岩土工程专业负责人易平



江西省高级专业技术资格 证 书

此证表明持证人具备担任相应专业技术职务的任职资格

姓 名：易平

性 别：男

出生年月：1979年03月12日

身份证号：430602197903126016

工作单位：中国瑞林工程技术股份有限
公司



资格名称：正高级工程师

专业名称：岩土工程

取得资格时间：2023年12月02日

批复文号：赣人社字（2024）10号

管 理 号：36202311009877



唯一在线验证网址：

<https://hr.jxhrss.gov.cn/zcxt>

打印时间：2024年01月12日



使用有效期: 2025年12月31日
- 2026年06月29日



中华人民共和国注册土木工程师(岩土) 注册执业证书

本证书是中华人民共和国注册土木工程师(岩土)的执业凭证, 准予持证人在执业范围和注册有效期内执业。

姓 名: 易平

性 别: 男

出生日期: 1979年03月12日

注册编号: AY20153600283

聘用单位: 中国瑞林工程技术股份有限公司

注册有效期: 2025年06月18日-2028年06月17日



个人签名:

签名日期:

2025.12.31

中华人民共和国
住房和城乡建设部



发证日期: 2025年06月18日

首页 > 人员数据 > 人员列表 >

手机查看 

易平

证件类型	居民身份证	证件号码	430602*****16	性别	男
注册证书所在单位名称	中国瑞林工程技术股份有限公司				

执业注册信息 个人工程业绩 个人业绩技术指标 不良行为 良好行为 黑名单记录

注册土木工程师（岩土）

注册单位：中国瑞林工程技术股份有限公司 证书编号：AY153600283 电子证书编号：AY20153600283 注册号/执业印章号：3600033-AY005
注册专业：不分专业 有效期：2028年06月17日

当前位置： [首页](#) > [工程建设服务](#) > [企业信息](#)

中国瑞林工程技术股份有限公司

[【返回】](#)

基本信息

资质证书信息

技术力量

序号	姓名	类别	证书编号
1	马彪	职称人员	36202012001464
2	宁建中	注册结构工程师	S20123600946
3	易平	注册土木工程师	AY20153600283
4	黄铮	职称人员	36201912000404
5	魏天宇	职称人员	36202323117265
6	杨晖	注册土木工程师	AD243600019
7	袁劲轩	职称人员	36202313117559
8	陈炜	职称人员	36202311009881
9	钟志华	注册建筑师	013600147
10	李海男	职称人员	2103006054787

显示第 1 到第 10 条记录，总共 135 条记录 每页显示 条记录

江西省社会保险个人参保证明



个人基本信息					
姓名	易平	身份证号	430602197903126016		性别
当前参保情况					
个人社保编号	险种名称	参保状态	参保地		参保单位名称
800000492118	企业职工基本养老保险	参保缴费	江西省省本级		中国瑞林工程技术股份有限公司
社会保险缴费明细					
个人社保编号	险种名称	缴费起止年月	月缴费基数	是否到账	缴费单位名称
800000492118	企业职工基本养老保险	202501-202512	8784	是	中国瑞林工程技术股份有限公司
800000492118	企业职工基本养老保险	202401-202412	8228	是	中国瑞林工程技术股份有限公司
800000492118	企业职工基本养老保险	202301-202312	8160	是	中国瑞林工程技术股份有限公司
800000492118	企业职工基本养老保险	202201-202212	7613	是	中国瑞林工程技术股份有限公司
800000492118	企业职工基本养老保险	202101-202112	7250	是	中国瑞林工程技术股份有限公司
800000492118	企业职工基本养老保险	202001-202012	6750	是	中国瑞林工程技术股份有限公司
800000492118	企业职工基本养老保险	201901-201912	6000	是	中国瑞林工程技术股份有限公司
800000492118	企业职工基本养老保险	201801-201812	5400	是	中国瑞林工程技术股份有限公司
800000492118	企业职工基本养老保险	201701-201712	4815	是	中国瑞林工程技术股份有限公司
800000492118	企业职工基本养老保险	201601-201612	4290	是	中国瑞林工程技术股份有限公司
800000492118	企业职工基本养老保险	201501-201512	3960	是	中国瑞林工程技术股份有限公司
800000492118	企业职工基本养老保险	201401-201412	3565	是	中国瑞林工程技术股份有限公司
800000492118	企业职工基本养老保险	201309-201312	3080	是	中国瑞林工程技术股份有限公司

申请查询日期 2026年01月12日

15、岩土工程专业检审人伍杰





教育部留学服务中心

国外学历学位认证书

教留服认英[2014]07368号

伍杰，男，中国国籍，1990年5月25日生于湖南省。
伍杰2012年9月至2013年9月在英国诺丁汉大学
(University of Nottingham) 学习土木工程（结构工程）专业硕士研究生课程，成绩合格，于2013年12月获得该校颁发的理学硕士学位证书。

经核查，诺丁汉大学系英国正规高等学校，该校设有土木工程（结构工程）专业硕士研究生课程。伍杰所获硕士学位证书表明其具有相应的学历，经查无误。

教育部留学服务中心
二〇一四年三月二十九日

查询网址：www.cscse.edu.cn

江西省高级专业技术资格 证 书

此证表明持证人具备担任相应专业技术职务的任职资格

姓 名：伍杰

性 别：男

出生年月：1990年05月25日

身份证号：430426199005254971

工作单位：中国瑞林工程技术股份有限
公司



资格名称：高级工程师

专业名称：岩土工程

取得资格时间：2025年11月15日

批复文号：赣人社字（2025）224号

管 理 号：36202512040275



唯一在线验证网址：

<https://hr.jxhrss.gov.cn/zcxt>

打印时间：2025年12月29日



今天是2026年1月16日，星期五，欢迎您访问深圳市住房和建设局网站。IPv6

无障碍进入关怀版繁体版手机版

深圳市住房和建设局

首页信息公开政务服务互动交流

请输入关键词

当前位置： 首页 > 工程建设服务 > 企业信息

中国瑞林工程技术股份有限公司

【返回】

基本信息资质证书信息技术力量

序号	姓名	类别	证书编号
121	徐至培	其他人员	无
122	刘少文	职称人员	无
123	李文超	职称人员	无
124	郑淑莹	职称人员	无
125	黎慧华	职称人员	无
126	李辉	职称人员	无
127	龚钻	职称人员	无
128	廖祚洗	职称人员	无
129	伍杰	职称人员	无
130	赵德正	职称人员	无

显示第 121 到第 130 条记录，总共 135 条记录 每页显示 10 条记录

«

«

10

11

12

13

14

»

»

深圳市社会保险历年参保缴费明细表（个人）

姓名：伍杰

社保电脑号：646448258

身份证号码：430426199005254971

页码：1

参保单位名称：中国瑞林工程技术股份有限公司深圳分公司

单位编号：177795

计算单位：元

缴费年	月	单位编号	养老保险			医疗保险			生育			工伤保险		失业保险		
			基数	单位交	个人交	险种	基数	单位交	个人交	险种	基数	单位交	基数	单位交	基数	单位交
2024	12	177795	7276.5	1164.25	582.12	1	7277	363.83	145.53	1	7277	36.38	7277	29.11	7277	58.21
2025	01	177795	7276.5	1237.01	582.12	1	7277	363.83	145.53	1	7277	36.38	7277	29.11	7277	58.21
2025	02	177795	7276.5	1237.01	582.12	1	7277	363.83	145.53	1	7277	36.38	7277	29.11	7277	58.21
2025	03	177795	7276.5	1237.01	582.12	1	7277	363.83	145.53	1	7277	36.38	7277	29.11	7277	58.21
2025	04	177795	7276.5	1237.01	582.12	1	7277	363.83	145.53	1	7277	36.38	7277	29.11	7277	58.21
2025	05	177795	7276.5	1237.01	582.12	1	7277	363.83	145.53	1	7277	36.38	7277	29.11	7277	58.21
2025	06	177795	7276.5	1237.01	582.12	1	7277	363.83	145.53	1	7277	36.38	7277	29.11	7277	58.21
2025	07	177795	7276.5	1237.01	582.12	1	7277	363.83	145.53	1	7277	36.38	7277	29.11	7277	58.21
2025	08	177795	9590.59	1630.4	767.25	1	9591	479.53	191.81	1	9591	47.95	9591	38.36	9591	76.72
2025	09	177795	9590.59	1630.4	767.25	1	9591	479.53	191.81	1	9591	47.95	9591	38.36	9591	76.72
2025	10	177795	9590.59	1630.4	767.25	1	9591	479.53	191.81	1	9591	47.95	9591	38.36	9591	76.72
2025	11	177795	9590.59	1630.4	767.25	1	9591	479.53	191.81	1	9591	47.95	9591	38.36	9591	76.72
2025	12	177795	9590.59	1630.4	767.25	1	9591	479.53	191.81	1	9591	47.95	9591	38.36	9591	76.72
合计				17975.32	8493.21			5308.29	2123.29			530.79				212.3

备注：

1. 本证明可作为参保人在本单位参加社会保险的证明。向相关部门提供，查验部门可通过登录网址：<https://sipub.sz.gov.cn/vp/>，输入下列验证码（ 33927578eac883e9 ）核查，验证码有效期三个月。
2. 生育保险中的险种“1”为生育保险，“2”为生育医疗。
3. 医疗险种中的险种“1”为基本医疗保险一档，“2”为基本医疗保险二档，“4”为基本医疗保险三档，“5”为少儿/大学生医保（医疗保险二档），“6”为统筹医疗保险。
4. 上述“缴费明细”表中带“*”标识为补缴，空行为断缴。带“&”标识为参保单位申请缓缴社会保险费单位缴费部分的时段。该参保人带&标志的缴费年月，养老保险在2026年12月前视同到账，工伤保险、失业保险在2026年12月前视同到账。
5. 居民养老保险、少儿/学生医疗保险缴费情况不在本清单中展示。
6. 如2020年2月至6月的单位缴费部分金额为“0”或者缴费金额减半的，属于按规定减免后实收金额。
7. 单位编号对应的单位名称：
单位编号
177795
单位名称
中国瑞林工程技术股份有限公司深圳分公司



16、岩土工程专业设计人马志敏



江西省高级专业技术资格 证 书

此证表明持证人具备担任相应专业技术职务的任职资格

姓 名：马志敏

性 别：男

出生年月：1989年11月25日

身份证号：41078219891125127X

工作单位：中国瑞林工程技术股份有限
公司

资格名称：高级工程师

专业名称：岩土工程

取得资格时间：2024年11月16日

批复文号：赣人社字（2024）307号

管 理 号：36202412026225



唯一在线验证网址：
<https://hr.jxhrss.gov.cn/zcxt>
打印时间：2024年12月31日



当前位置： 首页 > 工程建设服务 > 企业信息

中国瑞林工程技术股份有限公司

【返回】

基本信息 资质证书信息 技术力量

序号	姓名	类别	证书编号
131	袁福昌	职称人员	无
132	钟丽媛	职称人员	无
133	吴雅红	职称人员	无
134	马志敏	职称人员	无
135	苏宇	职称人员	无

显示第 131 到第 135 条记录，总共 135 条记录 每页显示 10 条记录

« < 10 11 12 13 14 > »

深圳市社会保险历年参保缴费明细表（个人）

姓名：马志敏 社保电脑号：644138124 身份证号码：41078219891125127X 页码：1

参保单位名称：中国瑞林工程技术股份有限公司深圳分公司 单位编号：177795 计算单位：元

缴费年	月	单位编号	养老保险			医疗保险			生育			工伤保险		失业保险			
			基数	单位交	个人交	险种	基数	单位交	个人交	险种	基数	单位交	基数	单位交	基数	单位交	个人交
2024	12	177795	7276.5	1164.25	582.12	1	7277	363.83	145.53	1	7277	36.38	7277	29.11	7277	58.21	14.55
2025	01	177795	7276.5	1237.01	582.12	1	7277	363.83	145.53	1	7277	36.38	7277	29.11	7277	58.21	14.55
2025	02	177795	7276.5	1237.01	582.12	1	7277	363.83	145.53	1	7277	36.38	7277	29.11	7277	58.21	14.55
2025	03	177795	7276.5	1237.01	582.12	1	7277	363.83	145.53	1	7277	36.38	7277	29.11	7277	58.21	14.55
2025	04	177795	7276.5	1237.01	582.12	1	7277	363.83	145.53	1	7277	36.38	7277	29.11	7277	58.21	14.55
2025	05	177795	7276.5	1237.01	582.12	1	7277	363.83	145.53	1	7277	36.38	7277	29.11	7277	58.21	14.55
2025	06	177795	7276.5	1237.01	582.12	1	7277	363.83	145.53	1	7277	36.38	7277	29.11	7277	58.21	14.55
2025	07	177795	7276.5	1237.01	582.12	1	7277	363.83	145.53	1	7277	36.38	7277	29.11	7277	58.21	14.55
2025	08	177795	9590.59	1630.4	767.25	1	9591	479.53	191.81	1	9591	47.95	9591	38.36	9591	76.72	19.18
2025	09	177795	9590.59	1630.4	767.25	1	9591	479.53	191.81	1	9591	47.95	9591	38.36	9591	76.72	19.18
2025	10	177795	9590.59	1630.4	767.25	1	9591	479.53	191.81	1	9591	47.95	9591	38.36	9591	76.72	19.18
2025	11	177795	9590.59	1630.4	767.25	1	9591	479.53	191.81	1	9591	47.95	9591	38.36	9591	76.72	19.18
2025	12	177795	9590.59	1630.4	767.25	1	9591	479.53	191.81	1	9591	47.95	9591	38.36	9591	76.72	19.18
合计			17975.32	8493.21			5308.29	2123.29			530.79		424.68		849.28		212.3

备注：
1. 本证明可作为参保人在本单位参加社会保险的证明。向相关部门提供，查验部门可通过登录
网址：https://sipub.sz.gov.cn/vp/，输入下列验证码（ 33927578eac8e67i ）核查，验证码有效期三个月。
2. 生育保险中的险种“1”为生育保险，“2”为生育医疗。
3. 医疗险种中的险种“1”为基本医疗保险一档，“2”为基本医疗保险二档，“4”为基本医疗保险三档，“5”为少儿/大学生医保（医疗保险二档），
“6”为统筹医疗保险。
4. 上述“缴费明细”表中带“*”标识为补缴，空行为断缴。带“&”标识为参保单位申请缓缴社会保险费单位缴费部分的时段。该参保人带&标志的
缴费年月，养老保险在2026年12月前视同到账，工伤保险、失业保险在2026年12月前视同到账。
5. 居民养老保险、少儿/学生医疗保险缴费情况不在本清单中展示。
6. 如2020年2月至6月的单位缴费部分金额为“0”或者缴费金额减半的，属于按规定减免后实收金额。
7. 单位编号对应的单位名称：
单位编号 177795 单位名称 中国瑞林工程技术股份有限公司深圳分公司

社会保险基金管理局 社保费缴纳清单 证明专用章 打印日期：2026年1月12日

17、给排水工程专业负责人文卫



所 在 单 位 南昌有色冶金设计研究院

从 事 专 业 给排水工程

专业技术资格 高级工程师

评审通过时间 2007年10月27日

评 审 组 织 江西省有色冶金工程高级专业技术资格评审委员会
【赣人字〔2008〕5号】



姓 名 文卫

身份证号码 360102197012223810

证 书 编 号 3600007200887

发 证 单 位 江西省职称工作办公室

发 证 时 间 二〇〇八年三月十五日

使用有效期: 2025年08月06日
- 2026年02月02日



中华人民共和国注册公用设备工程师(给水排水) 注册执业证书

本证书是中华人民共和国注册公用设备工程师
(给水排水)的执业凭证,准予持证人在执业范围和
注册有效期内执业。

姓 名: 文卫

性 别: 男

出生日期: 1970年12月22日

注册编号: CS20113600069

聘用单位: 中国瑞林工程技术股份有限公司

注册有效期: 2024年12月18日-2027年12月31日



个人签名:

文卫

签名日期:

2025年8月13日

中华人民共和国
住房和城乡建设部



发证日期: 2024年12月18日

首页 > 人员数据 > 人员列表 >

手机查看

文卫

证件类型	居民身份证	证件号码	360102*****10	性别	男
注册证书所在单位名称	中国瑞林工程技术股份有限公司				

执业注册信息 个人工程业绩 个人业绩技术指标 不良行为 良好行为 黑名单记录

注册公用设备工程师（给水排水）

注册单位：中国瑞林工程技术股份有限公司 证书编号：CS113600069 电子证书编号：CS20113600069 注册编号/执业印章号：3600033-CS014
注册专业：不分专业 有效期：2027年12月31日

女

今天是2026年1月16日，星期五，欢迎您访问深圳市住房和建设局网站。 IPv6 无障碍 进入关怀版 繁體版 手机版

深圳市住房和建设局 首页 信息公开 政务服务 互动交流 请输入关键词

当前位置： 首页 > 工程建设服务 > 企业信息

中国瑞林工程技术股份有限公司 【返回】

基本信息 资质证书信息 技术力量

序号	姓名	类别	证书编号
11	刘若辰	职称人员	36202224161365
12	张雨	职称人员	2403006176361
13	姜纬	注册公用设备工程师	CS20103600040
14	梁丽玲	职称人员	36202224131624
15	黄敬君	职称人员	36202013021574
16	余定洋	注册电气工程师	DG103600055
17	文卫	注册公用设备工程师	CS113600069
18	陈晓东	注册公用设备工程师	CD183600041
19	赵文锋	注册土木工程师	202309164905
20	万洋	职称人员	3620224161377

显示第 11 到第 20 条记录，总共 135 条记录 每页显示 10 条记录

«

1

2

3

4

5

»

姓名: 文卫	社保电脑号: 606786654	身份证号码: 360102197012223810	页码: 1
参保单位名称: 中国瑞林工程技术股份有限公司深圳分公司	单位编号: 177795		计算单位: 元

[illegible]

1. 本证明可作为参保人在本单位参加社会保险的证明。向相关部门提供, 查验部门可通过登录
网址: <https://sipub.sz.gov.cn/vp/>, 输入下列查验码 (33927578eaca94e0) 核查, 查验码有效期三个月。

2. 生育保险中的险种“1”为生育保险，“2”为生育医疗。
3. 医疗险种中的险种“1”为基本医疗保险一档，“2”为基本医疗保险二档，“4”为基本医疗保险三档，“5”为少儿/大学生医保（医疗保险二档），“6”为统筹医疗保险。
4. 上述“缴费明细”表中带“*”标识为补缴，空行为断缴。带“&”标识为参保单位申请缓缴社会保险费单位缴费部分时段。该参保人带&标志的缴费年月，养老保险在2026年12月前视同到账，工伤保险、失业保险在2026年12月前视同到账。
5. 居民养老保险、少儿/学生医疗保险缴费情况不在本清单中展示。
6. 如2020年2月至6月的单位缴费部分金额为“0”或者缴费金额减半的，属于按规定减免后实收金额。
7. 单位编号对应的单位名称：
单位编号
177795
单位名称
中国瑞林工程技术股份有限公司深圳分公司



18、给排水工程专业检审人柯林

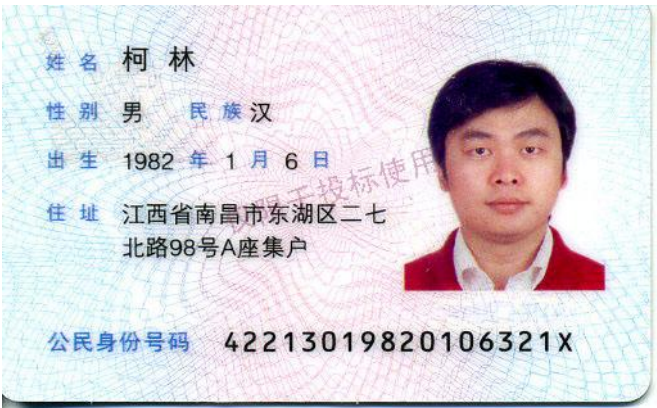



今天是2026年1月16日，星期五，欢迎您访问深圳市住房和城乡建设局网站。 IPv6 无障碍 进入关怀版 繁體版 手机版

深圳市住房和城乡建设局 首页 信息公开 政务服务 互动交流 请输入关键词

当前位置: 首页 > 工程建设服务 > 企业信息

中国瑞林工程技术股份有限公司 [【返回】](#)

序号	姓名	类别	证书编号
81	刘文晋	其他人员	无
82	陶林	其他人员	无
83	曾业玮	其他人员	无
84	杜卫朝	职称人员	3620176020
85	柯林	职称人员	1600101105957
86	李爽	职称人员	3600011200920
87	郭小平	职称人员	1300101059753
88	陈亮	其他人员	无
89	马岚	职称人员	3600012200256
90	黄应江	职称人员	36201812003248

显示第 81 到第 90 条记录，总共 135 条记录 每页显示 10 条记录

« ‹ 7 8 9 10 11 › »

深圳市社会保险历年参保缴费明细表（个人）

姓名：柯林

社保电脑号：632290111

身份证号码：42213019820106321X

页码：1

参保单位名称：中国瑞林工程技术股份有限公司深圳分公司

单位编号：177795

计算单位：元

缴费年	月	单位编号	养老保险			医疗保险			生育			工伤保险		失业保险		
			基数	单位交	个人交	险种	基数	单位交	个人交	险种	基数	单位交	基数	单位交	基数	单位交
2024	12	177795	9459.45	1513.51	756.76	1	9459	472.97	189.19	1	9459	47.3	9459	37.84	9459	75.68
2025	01	177795	9459.45	1608.1	756.76	1	9459	472.97	189.19	1	9459	47.3	9459	37.84	9459	75.68
2025	02	177795	9459.45	1608.1	756.76	1	9459	472.97	189.19	1	9459	47.3	9459	37.84	9459	75.68
2025	03	177795	9459.45	1608.1	756.76	1	9459	472.97	189.19	1	9459	47.3	9459	37.84	9459	75.68
2025	04	177795	9459.45	1608.1	756.76	1	9459	472.97	189.19	1	9459	47.3	9459	37.84	9459	75.68
2025	05	177795	9459.45	1608.1	756.76	1	9459	472.97	189.19	1	9459	47.3	9459	37.84	9459	75.68
2025	06	177795	9459.45	1608.1	756.76	1	9459	472.97	189.19	1	9459	47.3	9459	37.84	9459	75.68
2025	07	177795	9459.45	1608.1	756.76	1	9459	472.97	189.19	1	9459	47.3	9459	37.84	9459	75.68
2025	08	177795	9590.59	1630.4	767.25	1	9591	479.53	191.81	1	9591	47.95	9591	38.36	9591	76.72
2025	09	177795	9590.59	1630.4	767.25	1	9591	479.53	191.81	1	9591	47.95	9591	38.36	9591	76.72
2025	10	177795	9590.59	1630.4	767.25	1	9591	479.53	191.81	1	9591	47.95	9591	38.36	9591	76.72
2025	11	177795	9590.59	1630.4	767.25	1	9591	479.53	191.81	1	9591	47.95	9591	38.36	9591	76.72
2025	12	177795	9590.59	1630.4	767.25	1	9591	479.53	191.81	1	9591	47.95	9591	38.36	9591	76.72
合计				20922.21	9890.33			6181.41	2472.57			618.15			969.04	247.26

备注：

1. 本证明可作为参保人在本单位参加社会保险的证明。向相关部门提供，查验部门可通过登录网址：<https://sipub.sz.gov.cn/vp/>，输入下列验证码（ 33927578each4c9t ）核查，验证码有效期三个月。
2. 生育保险中的险种“1”为生育保险，“2”为生育医疗。
3. 医疗险种中的险种“1”为基本医疗保险一档，“2”为基本医疗保险二档，“4”为基本医疗保险三档，“5”为少儿/大学生医保（医疗保险二档），“6”为统筹医疗保险。
4. 上述“缴费明细”表中带“*”标识为补缴，空行为断缴。带“&”标识为参保单位申请缓缴社会保险费单位缴费部分的时段。该参保人带&标志的缴费年月，养老保险在2026年12月前视同到账，工伤保险、失业保险在2026年12月前视同到账。
5. 居民养老保险、少儿/学生医疗保险缴费情况不在本清单中展示。
6. 如2020年2月至6月的单位缴费部分金额为“0”或者缴费金额减半的，属于按规定减免后实收金额。
7. 单位编号对应的单位名称：
单位编号
177795
单位名称
中国瑞林工程技术股份有限公司深圳分公司



19、给排水专业设计人陈诗然



中华人民共和国教育部学历证书查询网址: <http://www.chsi.com.cn>

广东省职称证书

姓 名：陈诗然

身份证号：360102199210113822



职称名称：工程师

专 业：给排水

级 别：中级

取得方式：考核认定

通过时间：2022年05月14日

评审组织：深圳市给排水专业高级职称评审委员会

证书编号：2203003065898

发证单位：深圳市人力资源和社会保障局

发证时间：2022年06月21日

查询网址：<http://www.gdhrss.gov.cn/gdweb/zyjsrc>

今天是2026年1月16日，星期五，欢迎您访问深圳市住房和建设局网站。IPv6

无障碍

进入关怀版

繁體版

手机版



深圳市住房和建设局

首页

信息公开

政务服务

互动交流

请输入关键词

当前位置：[首页](#) > [工程建设服务](#) > [企业信息](#)

中国瑞林工程技术股份有限公司

【返回】

基本信息

资质证书信息

技术力量

序号	姓名	类别	证书编号
111	夏安林	职称人员	3600013200156
112	万怡芳	职称人员	12034525
113	曹霞	职称人员	3600006100780
114	马静	其他人员	无
115	谢敬威	其他人员	无
116	朱桂阳	其他人员	无
117	张新宇	其他人员	无
118	陈诗然	其他人员	无
119	易行之	其他人员	无
120	林聪	其他人员	无

显示第 111 到第 120 条记录，总共 135 条记录 每页显示 10 条记录

«

«

10

11

12

13

14

>

»

深圳市社会保险历年参保缴费明细表（个人）

姓名：陈诗然

社保电脑号：630164006

身份证号码：360102199210113822

页码：1

参保单位名称：中国瑞林工程技术股份有限公司深圳分公司

单位编号：177795

计算单位：元

缴费年	月	单位编号	养老保险			医疗保险			生育			工伤保险		失业保险		
			基数	单位交	个人交	险种	基数	单位交	个人交	险种	基数	单位交	基数	单位交	基数	单位交
2024	12	177795	7276.5	1164.25	582.12	1	7277	363.83	145.53	1	7277	36.38	7277	29.11	7277	58.21
2025	01	177795	7276.5	1237.01	582.12	1	7277	363.83	145.53	1	7277	36.38	7277	29.11	7277	58.21
2025	02	177795	7276.5	1237.01	582.12	1	7277	363.83	145.53	1	7277	36.38	7277	29.11	7277	58.21
2025	03	177795	7276.5	1237.01	582.12	1	7277	363.83	145.53	1	7277	36.38	7277	29.11	7277	58.21
2025	04	177795	7276.5	1237.01	582.12	1	7277	363.83	145.53	1	7277	36.38	7277	29.11	7277	58.21
2025	05	177795	7276.5	1237.01	582.12	1	7277	363.83	145.53	1	7277	36.38	7277	29.11	7277	58.21
2025	06	177795	7276.5	1237.01	582.12	1	7277	363.83	145.53	1	7277	36.38	7277	29.11	7277	58.21
2025	07	177795	7276.5	1237.01	582.12	1	7277	363.83	145.53	1	7277	36.38	7277	29.11	7277	58.21
2025	08	177795	9590.59	1630.4	767.25	1	9591	479.53	191.81	1	9591	47.95	9591	38.36	9591	76.72
2025	09	177795	9590.59	1630.4	767.25	1	9591	479.53	191.81	1	9591	47.95	9591	38.36	9591	76.72
2025	10	177795	9590.59	1630.4	767.25	1	9591	479.53	191.81	1	9591	47.95	9591	38.36	9591	76.72
2025	11	177795	9590.59	1630.4	767.25	1	9591	479.53	191.81	1	9591	47.95	9591	38.36	9591	76.72
2025	12	177795	9590.59	1630.4	767.25	1	9591	479.53	191.81	1	9591	47.95	9591	38.36	9591	76.72
合计				17975.32	8493.21			5308.29	2123.29			530.79				212.3

备注：

1. 本证明可作为参保人在本单位参加社会保险的证明。向相关部门提供，查验部门可通过登录网址：<https://sipub.sz.gov.cn/vp/>，输入下列验证码（ 33927578each7b91 ）核查，验证码有效期三个月。
2. 生育保险中的险种“1”为生育保险，“2”为生育医疗。
3. 医疗险种中的险种“1”为基本医疗保险一档，“2”为基本医疗保险二档，“4”为基本医疗保险三档，“5”为少儿/大学生医保（医疗保险二档），“6”为统筹医疗保险。
4. 上述“缴费明细”表中带“*”标识为补缴，空行为断缴。带“&”标识为参保单位申请缓缴社会保险费单位缴费部分的时段。该参保人带&标志的缴费年月，养老保险在2026年12月前视同到账，工伤保险、失业保险在2026年12月前视同到账。
5. 居民养老保险、少儿/学生医疗保险缴费情况不在本清单中展示。
6. 如2020年2月至6月的单位缴费部分金额为“0”或者缴费金额减半的，属于按规定减免后实收金额。
7. 单位编号对应的单位名称：
单位编号
177795
单位名称
中国瑞林工程技术股份有限公司深圳分公司



20、海绵工程专业负责人周秋妍



广东省职称证书

姓 名：周秋妍

身份证号：500233198408070129



职称名称：高级工程师

专 业：给排水

级 别：副高

取得方式：职称评审

通过时间：2018年12月19日

评审组织：深圳市建筑专业高级专业技术资格第一评审委员会

证书编号：1903001020123

发证单位：深圳市人力资源和社会保障局

发证时间：2019年04月29日



查询网址：<http://www.gdhrss.gov.cn/gdweb/zyjsrc>

使用有效期: 2025年08月07日
- 2023年02月03日



中华人民共和国注册公用设备工程师(给水排水) 注册执业证书

本证书是中华人民共和国注册公用设备工程师
(给水排水)的执业凭证,准予持证人在执业范围和
注册有效期内执业。

姓 名: 周秋妍

性 别: 女

出生日期: 1984年08月07日

注册编号: CS20233600333

聘用单位: 中国瑞林工程技术股份有限公司

注册有效期: 2023年05月10日-2026年06月30日



个人签名: 周秋妍

签名日期: 2023.8.8

中华人民共和国
住房和城乡建设部



发证日期: 2023年05月10日

周秋妍					
证件类型	居民身份证	证件号码	500233*****29	性别	女
注册证书所在单位名称	中国瑞林工程技术股份有限公司				

执业注册信息

个人工程业绩

不良行为

良好行为

黑名单记录

注册公用设备工程师（给水排水）		
注册单位：中国瑞林工程技术股份有限公司	证书编号：CS233600333	注册编号/执业印章号：3600033-CS051
注册专业：不分专业	有效期：2026年06月30日	
暂无证书变更记录		

当前位置： 首页 > 工程建设服务 > 企业信息

中国瑞林工程技术股份有限公司				【返回】
基本信息	资质证书信息	技术力量		
序号	姓名	类别	证书编号	
31	唐杰	职称人员	2203006065045	
32	莫富有	职称人员	36202224161378	
33	陈亮	职称人员	36201913000820	
34	徐子朋	职称人员	36202124097990	
35	刘好	职称人员	36202124080463	
36	肖慈航	职称人员	36201913000818	
37	庞海勇	职称人员	36201813000179	
38	邓文达	职称人员	36202113044308	
39	童武	注册公用设备工程师	CS103600047	
40	周秋妍	注册公用设备工程师	CS233600333	

显示第 31 到第 40 条记录，总共 135 条记录 每页显示

10

 条记录

«

<

2

3

4

5

6

>

»

姓名: 周秋妍	社保电脑号: 624824058	身份证号码: 500233198408070129	页码: 1
参保单位名称: 中国瑞林工程技术股份有限公司深圳分公司	单位编号: 177795		计算单位: 元

11642	46.57	11804	93.14
11642	46.57	11804	93.14
11804	47.22	11804	94.42
11804	47.22	11804	94.43
11804	47.22	11804	94.43
11804	47.22	11804	94.43
11804	47.22	11804	94.45
11804	47.22	11804	94.45
社保费缴纳清单		证明专用章	
608.66		217.27	

1. 本证明可作为参保人在本单位参加社会保险的证明。向相关部门提供，查验部门可通过登录网址：<https://sipub.sz.gov.cn/vp/>，输入下列验证码（ 33927578eacca8a1 ）核查，验证码有效期三个月。
2. 生育保险中的险种“1”为生育保险，“2”为生育医疗。
3. 医疗险种中的险种“1”为基本医疗保险一档，“2”为基本医疗保险二档，“4”为基本医疗保险三档，“5”为少儿/大学生医保（医疗保险二档），“6”为统筹医疗保险。
4. 上述“缴费明细”表中带“*”标识为补缴，空行为断缴。带“&”标识为参保单位申请缓缴社会保险费单位缴费部分的时段。该参保人带&标志的缴费年月，养老保险在2026年12月前视同到账，工伤保险、失业保险在2026年12月前视同到账。
5. 居民养老保险、少儿/学生医疗保险缴费情况不在本清单中展示。
6. 如2020年2月至6月的单位缴费部分金额为“0”或者缴费金额减半的，属于按规定减免后实收金额。
7. 单位编号对应的单位名称：

单位编号
177795

单位名称
中国瑞林工程技术股份有限公司深圳分公司



21、海绵工程专业检审人姜炜



所 在 单 位 南昌有色冶金设计研究院

从 事 专 业 给排水工程

专业技术资格 高级工程师

评审通过时间 2004年11月5日

评 审 组 织 江西省有色冶金工程高级专业技术资格评审委员会(赣人字[2004]721号)



姓 名 姜炜

身份证号码 360103720921122

证 书 编 号 3600004100854

发 证 单 位 江西省职称工作办公室

发 证 时 间 二〇〇五年二月二十八日

使用有效期: 2025年08月07日
2020年02月03日



中华人民共和国注册公用设备工程师(给水排水) 注册执业证书

本证书是中华人民共和国注册公用设备工程师
(给水排水)的执业凭证,准予持证人在执业范围和
注册有效期内执业。

姓 名: 姜炜

性 别: 女

出生日期: 1972年09月21日

注册编号: CS20103600040

聘用单位: 中国瑞林工程技术股份有限公司

注册有效期: 2023年12月20日-2026年12月31日



个人签名:

姜 炜

签名日期: 2025.8.11

中华人民共和国
住房和城乡建设部



发证日期: 2023年12月20日

姜伟

证件类型	居民身份证	证件号码	360103*****2X	性别	女
注册证书所在单位名称	中国瑞林工程技术股份有限公司				

注册公用设备工程师（给水排水）

注册单位：中国瑞林工程技术股份有限公司

证书编号：CS103600040

电子证书编号：CS20103600040

注册编号/执业印章号：3600033-CS003

注册专业：不分专业

有效期：2026年12月31日

中国瑞林工程技术股份有限公司 【返回】

基本信息

资质证书信息

技术力量

序号	姓名	类别	证书编号
11	刘若辰	职称人员	36202224161365
12	张雨	职称人员	2403006176361
13	姜伟	注册公用设备工程师	CS20103600040
14	梁丽玲	职称人员	36202224131624
15	黄敬君	职称人员	36202013021574
16	余定洋	注册电气工程师	DG103600055
17	文卫	注册公用设备工程师	CS113600069
18	陈晓东	注册公用设备工程师	CD183600041
19	赵文锋	注册土木工程师	202309164905
20	万洋	职称人员	3620224161377

显示第 11 到第 20 条记录，总共 135 条记录 每页显示

10

 条记录

«

<

1

2

3

4

5

>

»

姓名: 姜伟	社保电脑号: 607090238	身份证号码: 36010319720921122X	页码: 1
参保单位名称: 中国瑞林工程技术股份有限公司深圳分公司	单位编号: 177795		计算单位: 元

11642	46.57	11804	93.14
11642	46.57	11804	93.14
11804	47.22	11804	94.42
11804	47.22	11804	94.43
11804	47.22	11804	94.43
11804	47.22	11804	94.43
11804	47.22	11804	94.45
11804	47.22	11804	94.45
社保费缴纳清单		证明专用章	
608.66		217.27	

1. 本证明可作为参保人在本单位参加社会保险的证明。向相关部门提供，查验部门可通过登录
网址：<https://sipub.sz.gov.cn/vp/>，输入下列验证码（ 33927578eacd7b0j ）核查，验证码有效期三个月。

2. 生育保险中的险种“1”为生育保险，“2”为生育医疗。

3. 医疗险种中的险种“1”为基本医疗保险一档，“2”为基本医疗保险二档，“4”为基本医疗保险三档，“5”为少儿/大学生医保（医疗保险二档），“6”为统筹医疗保险。

4. 上述“缴费明细”表中带“*”标识为补缴，空行为断缴。带“&”标识为参保单位申请缓缴社会保险费单位缴费部分的时段。该参保人带&标志的缴费年月，养老保险在2026年12月前视同到账，工伤保险、失业保险在2026年12月前视同到账。

5. 居民养老保险、少儿/学生医疗保险缴费情况不在本清单中展示。

6. 如2020年2月至6月的单位缴费部分金额为“0”或者缴费金额减半的，属于按规定减免后实收金额。

7. 单位编号对应的单位名称：
单位编号
177795
单位名称
中国瑞林工程技术股份有限公司深圳分公司



22、海绵工程专业设计人欧阳余远



广东省职称证书

姓 名: 欧阳余远

身份证号: 440981198611043911



职称名称: 高级工程师

专 业: 给排水

级 别: 副高

取得方式: 职称评审

通过时间: 2020年06月14日

评审组织: 深圳市建筑专业高级专业技术资格第一评审委员会

证书编号: 2003001041911

发证单位: 深圳市人力资源和社会保障局

发证时间: 2020年10月15日



查询网址: <http://www.gdhrss.gov.cn/gdweb/zyjsrc>

当前位置： 首页 > 工程建设服务 > 企业信息

中国瑞林工程技术股份有限公司

【返回】

基本信息

资质证书信息

技术力量

序号	姓名	类别	证书编号
91	胡剑	职称人员	3600010200676
92	欧阳余远	职称人员	粤中职证1400102238054
93	曾春鸣	职称人员	3600003201508
94	骆鹏	职称人员	粤高职1703001000382
95	庞海勇	职称人员	1402006002776
96	李亚丽	其他人员	无
97	周秋妍	职称人员	3620143006
98	梅志军	职称人员	3600011200921
99	夏继星	职称人员	3600008200357
100	杨晖	职称人员	1300101085325

显示第 91 到第 100 条记录，总共 135 条记录 每页显示 10 条记录

«

«

8

9

10

11

12

»

»

深圳市社会保险历年参保缴费明细表（个人）

姓名：欧阳余远

社保电脑号：625112347

身份证号码：440981198611043911

页码：1

参保单位名称：中国瑞林工程技术股份有限公司深圳分公司

单位编号：177795

计算单位：元

缴费年	月	单位编号	养老保险			医疗保险			生育			工伤保险		失业保险		
			基数	单位交	个人交	险种	基数	单位交	个人交	险种	基数	单位交	基数	单位交	基数	单位交
2024	12	177795	9459.45	1418.92	756.76	1	9459	472.97	189.19	1	9459	47.3	9459	37.84	9459	75.68
2025	01	177795	9459.45	1513.51	756.76	1	9459	472.97	189.19	1	9459	47.3	9459	37.84	9459	75.68
2025	02	177795	9459.45	1513.51	756.76	1	9459	472.97	189.19	1	9459	47.3	9459	37.84	9459	75.68
2025	03	177795	9459.45	1513.51	756.76	1	9459	472.97	189.19	1	9459	47.3	9459	37.84	9459	75.68
2025	04	177795	9459.45	1513.51	756.76	1	9459	472.97	189.19	1	9459	47.3	9459	37.84	9459	75.68
2025	05	177795	9459.45	1513.51	756.76	1	9459	472.97	189.19	1	9459	47.3	9459	37.84	9459	75.68
2025	06	177795	9459.45	1513.51	756.76	1	9459	472.97	189.19	1	9459	47.3	9459	37.84	9459	75.68
2025	07	177795	9459.45	1513.51	756.76	1	9459	472.97	189.19	1	9459	47.3	9459	37.84	9459	75.68
2025	08	177795	9590.59	1534.49	767.25	1	9591	479.53	191.81	1	9591	47.95	9591	38.36	9591	76.72
2025	09	177795	9590.59	1534.49	767.25	1	9591	479.53	191.81	1	9591	47.95	9591	38.36	9591	76.72
2025	10	177795	9590.59	1534.49	767.25	1	9591	479.53	191.81	1	9591	47.95	9591	38.36	9591	76.72
2025	11	177795	9590.59	1534.49	767.25	1	9591	479.53	191.81	1	9591	47.95	9591	38.36	9591	76.72
2025	12	177795	9590.59	1534.49	767.25	1	9591	479.53	191.81	1	9591	47.95	9591	38.36	9591	76.72
合计			19685.94	9890.33			6181.41	2472.57			618.15				969.04	247.26

备注：

1. 本证明可作为参保人在本单位参加社会保险的证明。向相关部门提供，查验部门可通过登录网址：<https://sipub.sz.gov.cn/vp/>，输入下列验证码（ 33927578eace1696 ）核查，验证码有效期三个月。
2. 生育保险中的险种“1”为生育保险，“2”为生育医疗。
3. 医疗险种中的险种“1”为基本医疗保险一档，“2”为基本医疗保险二档，“4”为基本医疗保险三档，“5”为少儿/大学生医保（医疗保险二档），“6”为统筹医疗保险。
4. 上述“缴费明细”表中带“*”标识为补缴，空行为断缴。带“&”标识为参保单位申请缓缴社会保险费单位缴费部分的时段。该参保人带&标志的缴费年月，养老保险在2026年12月前视同到账，工伤保险、失业保险在2026年12月前视同到账。
5. 居民养老保险、少儿/学生医疗保险缴费情况不在本清单中展示。
6. 如2020年2月至6月的单位缴费部分金额为“0”或者缴费金额减半的，属于按规定减免后实收金额。
7. 单位编号对应的单位名称：
单位编号
177795
单位名称
中国瑞林工程技术股份有限公司深圳分公司



22、电气工程（含照明、通信）专业负责人熊云斌

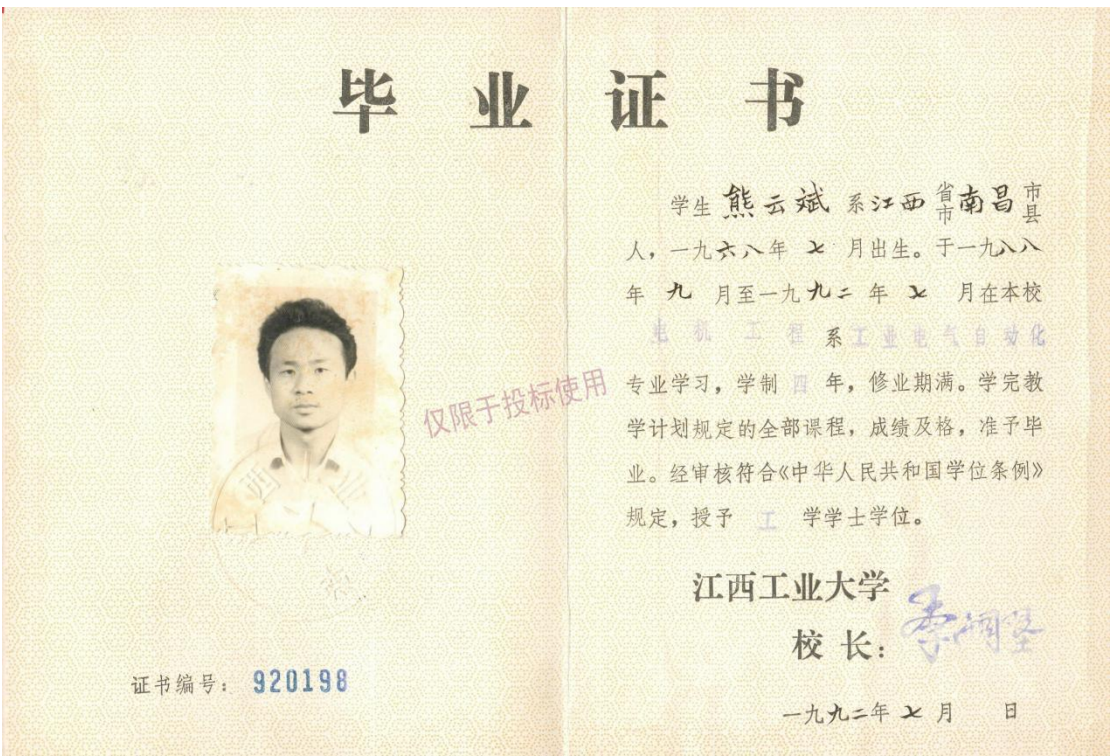

江西省高级专业技术资格 证 书

此证表明持证人具备担任相应专业技术职务的任职资格

姓 名：熊云斌

性 别：男

出生年月：1968年07月30日

身份证号：360103196807301714

工作单位：中国瑞林工程技术股份有限公司



资格名称：正高级工程师

专业名称：电气及其自动化

取得资格时间：2021年11月27日

批复文号：赣人社字〔2022〕18号

管 理 号：36202111026181



唯一在线验证网址：

<https://hr.jxhrss.gov.cn/zcxt>

打印时间：2022年01月26日



使用有效期: 2025年08月07日
2020年02月03日



中华人民共和国注册电气工程师(供配电) 注册执业证书

本证书是中华人民共和国注册电气工程师(供配电)的执业凭证,准予持证人在执业范围和注册有效期内执业。

姓 名: 熊云斌

性 别: 男

出生日期: 1968年07月30日

注册编号: DG20203600264

聘用单位: 中国瑞林工程技术股份有限公司

注册有效期: 2023年05月16日-2026年06月30日



个人签名: 

签名日期: 2023.8.8

中华人民共和国
住房和城乡建设部



发证日期: 2023年05月16日

首页 > 人员数据 > 人员列表 >

手机查看 

熊云斌					
证件类型	居民身份证	证件号码	360103*****14	性别	男
注册证书所在单位名称	中国瑞林工程技术股份有限公司				

执业注册信息 个人工程业绩 不良行为 良好行为 黑名单记录

注册电气工程师（供配电）		
注册单位：中国瑞林工程技术股份有限公司	证书编号：DG203600264	注册编号/执业印章号：3600033-DG039
注册专业：不分专业	有效期：2026年06月30日	
暂无证书变更记录		

今天是2026年1月16日，星期五，欢迎您访问深圳市住房和建设局网站。 IPv6

[无障碍](#) [进入关怀版](#) [繁體版](#) [手机版](#) 

深圳市住房和建设局

[首页](#) [信息公开](#) [政务服务](#) [互动交流](#)

请输入关键词 

当前位置： [首页](#) > [工程建设服务](#) > [企业信息](#)

中国瑞林工程技术股份有限公司				【返回】
<div>基本信息 资质证书信息 技术力量</div>				
序号	姓名	类别	证书编号	
51	陈聪	职称人员	36201812003271	
52	李丹	职称人员	2103001060773	
53	何东颖	其他人员	无	
54	朱桂阳	职称人员	36201924000590	
55	孙鹏	职称人员	2003056004393	
56	姜晓峰	职称人员	36202224131599	
57	余逸	职称人员	1903003022684	
58	熊云斌	注册电气工程师	DG203600264	
59	朱立安	注册土木工程师	0001156	
60	吴秋凤	职称人员	36202224161373	
显示第 51 到第 60 条记录，总共 135 条记录 每页显示 <input type="text" value="10"/> 条记录				<div>« < 4 5 6 7 8 > »</div>

深圳市社会保险历年参保缴费明细表（个人）

姓名：熊云斌

社保电脑号：607090249

身份证号码：360103196807301714

页码：1

参保单位名称：中国瑞林工程技术股份有限公司深圳分公司

单位编号：177795

计算单位：元

缴费年	月	单位编号	养老保险			医疗保险			生育			工伤保险		失业保险		
			基数	单位交	个人交	险种	基数	单位交	个人交	险种	基数	单位交	基数	单位交	基数	单位交
2024	12	177795	14553.0	2328.48	1164.24	1	14553	727.65	291.06	1	14553	72.77	14553	58.21	14553	116.42
2025	01	177795	14553.0	2474.01	1164.24	1	14553	727.65	291.06	1	14553	72.77	14553	58.21	14553	116.42
2025	02	177795	14553.0	2474.01	1164.24	1	14553	727.65	291.06	1	14553	72.77	14553	58.21	14553	116.42
2025	03	177795	14553.0	2474.01	1164.24	1	14553	727.65	291.06	1	14553	72.77	14553	58.21	14553	116.42
2025	04	177795	14553.0	2474.01	1164.24	1	14553	727.65	291.06	1	14553	72.77	14553	58.21	14553	116.42
2025	05	177795	14553.0	2474.01	1164.24	1	14553	727.65	291.06	1	14553	72.77	14553	58.21	14553	116.42
2025	06	177795	14553.0	2474.01	1164.24	1	14553	727.65	291.06	1	14553	72.77	14553	58.21	14553	116.42
2025	07	177795	14553.0	2474.01	1164.24	1	14553	727.65	291.06	1	14553	72.77	14553	58.21	14553	116.42
2025	08	177795	14754.75	2508.31	1180.38	1	14755	737.74	295.1	1	14755	73.77	14755	59.02	14755	118.01
2025	09	177795	14754.75	2508.31	1180.38	1	14755	737.74	295.1	1	14755	73.77	14755	59.02	14755	118.01
2025	10	177795	14754.75	2508.31	1180.38	1	14755	737.74	295.1	1	14755	73.77	14755	59.02	14755	118.01
2025	11	177795	14754.75	2508.31	1180.38	1	14755	737.74	295.1	1	14755	73.77	14755	59.02	14755	118.01
2025	12	177795	14754.75	2508.31	1180.38	1	14755	737.74	295.1	1	14755	73.77	14755	59.02	14755	118.01
合计				32188.1	15215.82			9509.9	3803.98			951.01				380.43

备注：

1. 本证明可作为参保人在本单位参加社会保险的证明。向相关部门提供，查验部门可通过登录网址：<https://sipub.sz.gov.cn/vp/>，输入下列验证码（ 33927578eacfb28u ）核查，验证码有效期三个月。
2. 生育保险中的险种“1”为生育保险，“2”为生育医疗。
3. 医疗险种中的险种“1”为基本医疗保险一档，“2”为基本医疗保险二档，“4”为基本医疗保险三档，“5”为少儿/大学生医保（医疗保险二档），“6”为统筹医疗保险。
4. 上述“缴费明细”表中带“*”标识为补缴，空行为断缴。带“&”标识为参保单位申请缓缴社会保险费单位缴费部分的时段。该参保人带&标志的缴费年月，养老保险在2026年12月前视同到账，工伤保险、失业保险在2026年12月前视同到账。
5. 居民养老保险、少儿/学生医疗保险缴费情况不在本清单中展示。
6. 如2020年2月至6月的单位缴费部分金额为“0”或者缴费金额减半的，属于按规定减免后实收金额。
7. 单位编号对应的单位名称：
单位编号
177795
单位名称
中国瑞林工程技术股份有限公司深圳分公司



24、电气工程（含照明、通信）专业检审人余定洋

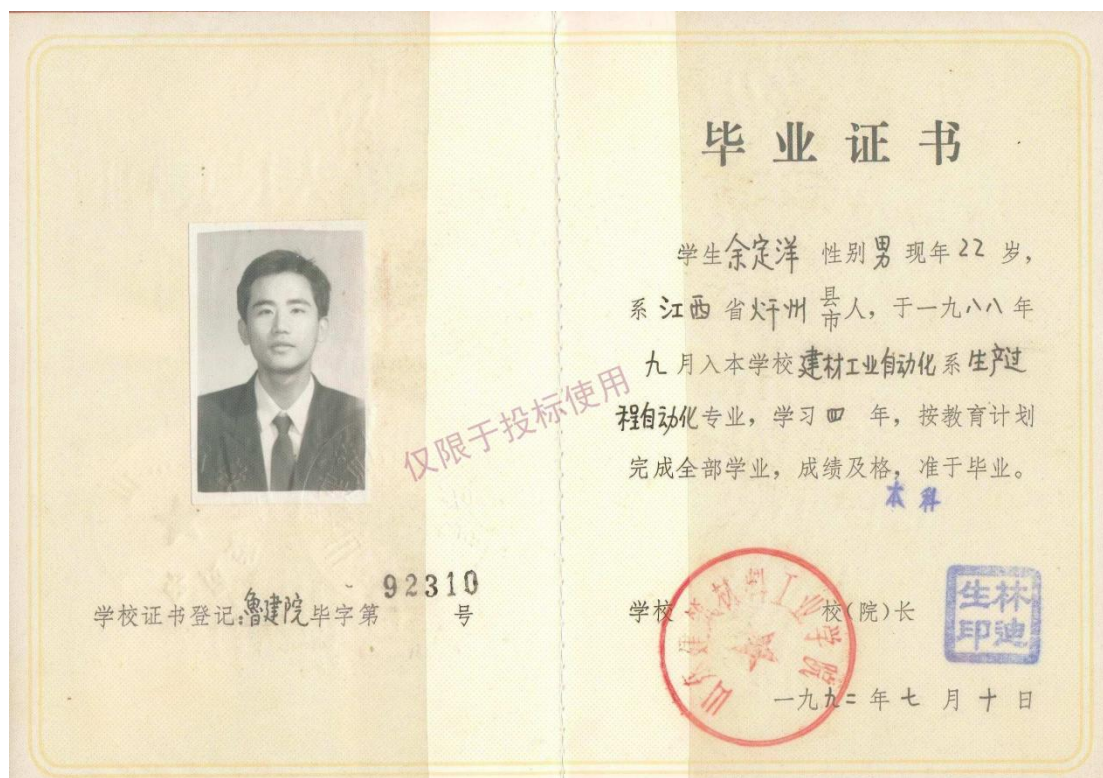

江西省高级专业技术资格 证 书

此证表明持证人具备担任相应专业技术职务的任职资格

姓 名：余定洋

性 别：男

出生年月：1970年02月10日

身份证号：370103197002105552

工作单位：中国瑞林工程技术股份有限
公司



资格名称：正高级工程师

专业名称：电力系统及其自动化

取得资格时间：2023年12月02日

批复文号：赣人社字〔2024〕10号

管 理 号：36202311009875



唯一在线验证网址：

<https://hr.jxhrss.gov.cn/zcxt>

打印时间：2024年01月12日



使用有效期: 2025年08月06日
- 2026年02月02日



中华人民共和国注册电气工程师(供配电) 注册执业证书

本证书是中华人民共和国注册电气工程师(供配电)的执业凭证,准予持证人在执业范围和注册有效期内执业。

姓名: 余定洋

性别: 男

出生日期: 1970年02月10日

注册编号: DG20103600055

聘用单位: 中国瑞林工程技术股份有限公司

注册有效期: 2024年06月26日-2027年06月30日



个人签名:

18定洋
余定洋

签名日期: 2025.08.07

中华人民共和国
住房和城乡建设部



发证日期: 2024年06月26日

[首页](#) > [人员数据](#) > [人员列表](#) >

[手机查看](#)

余定洋					
证件类型	居民身份证	证件号码	370103*****52	性别	男
注册证书所在单位名称	中国瑞林工程技术股份有限公司				

[执业注册信息](#) [个人工程业绩](#) [个人业绩技术指标](#) [不良行为](#) [良好行为](#) [黑名单记录](#)

注册电气工程师（供配电）					
注册单位：	中国瑞林工程技术股份有限公司	证书编号：	DG103600055	电子证书编号：	DG20103600055
				注册编号/执业印章号：	3600033-DG027
注册专业：	不分专业	有效期：	2027年06月30日		

今天是2026年1月16日，星期五，欢迎您访问深圳市住房和建设局网站。 [IPv6](#)

[无障碍](#) [进入关怀版](#) [繁體版](#) [手机版](#)

深圳市住房和建设局

[首页](#) [信息公开](#) [政务服务](#) [互动交流](#)

请输入关键词

当前位置：[首页](#) > [工程建设服务](#) > [企业信息](#)

中国瑞林工程技术股份有限公司

【返回】

基本信息

资质证书信息

技术力量

序号	姓名	类别	证书编号
11	刘若辰	职称人员	36202224161365
12	张雨	职称人员	2403006176361
13	姜玮	注册公用设备工程师	CS20103600040
14	梁丽玲	职称人员	36202224131624
15	黄敏君	职称人员	36202013021574
16	余定洋	注册电气工程师	DG103600055
17	文卫	注册公用设备工程师	CS113600069
18	陈晓东	注册公用设备工程师	CD183600041
19	赵文锋	注册土木工程师	202309164905
20	万洋	职称人员	3620224161377

显示第 11 到第 20 条记录，总共 135 条记录 每页显示 10 条记录

«

<

1

2

3

4

5

>

»

深圳市社会保险历年参保缴费明细表（个人）

姓名：余定洋

社保电脑号：607090251

身份证号码：370103197002105552

页码：1

参保单位名称：中国瑞林工程技术股份有限公司深圳分公司

单位编号：177795

计算单位：元

缴费年	月	单位编号	养老保险			医疗保险			生育			工伤保险		失业保险		
			基数	单位交	个人交	险种	基数	单位交	个人交	险种	基数	单位交	基数	单位交	基数	单位交
2024	12	177795	14553.0	2328.48	1164.24	1	14553	727.65	291.06	1	14553	72.77	14553	58.21	14553	116.42
2025	01	177795	14553.0	2474.01	1164.24	1	14553	727.65	291.06	1	14553	72.77	14553	58.21	14553	116.42
2025	02	177795	14553.0	2474.01	1164.24	1	14553	727.65	291.06	1	14553	72.77	14553	58.21	14553	116.42
2025	03	177795	14553.0	2474.01	1164.24	1	14553	727.65	291.06	1	14553	72.77	14553	58.21	14553	116.42
2025	04	177795	14553.0	2474.01	1164.24	1	14553	727.65	291.06	1	14553	72.77	14553	58.21	14553	116.42
2025	05	177795	14553.0	2474.01	1164.24	1	14553	727.65	291.06	1	14553	72.77	14553	58.21	14553	116.42
2025	06	177795	14553.0	2474.01	1164.24	1	14553	727.65	291.06	1	14553	72.77	14553	58.21	14553	116.42
2025	07	177795	14553.0	2474.01	1164.24	1	14553	727.65	291.06	1	14553	72.77	14553	58.21	14553	116.42
2025	08	177795	14754.75	2508.31	1180.38	1	14755	737.74	295.1	1	14755	73.77	14755	59.02	14755	118.01
2025	09	177795	14754.75	2508.31	1180.38	1	14755	737.74	295.1	1	14755	73.77	14755	59.02	14755	118.01
2025	10	177795	14754.75	2508.31	1180.38	1	14755	737.74	295.1	1	14755	73.77	14755	59.02	14755	118.01
2025	11	177795	14754.75	2508.31	1180.38	1	14755	737.74	295.1	1	14755	73.77	14755	59.02	14755	118.01
2025	12	177795	14754.75	2508.31	1180.38	1	14755	737.74	295.1	1	14755	73.77	14755	59.02	14755	118.01
合计				32188.1	15215.82			9509.9	3803.98			951.01				380.43

备注：

1. 本证明可作为参保人在本单位参加社会保险的证明。向相关部门提供，查验部门可通过登录网址：<https://sipub.sz.gov.cn/vp/>，输入下列验证码（ 33927578eac977fj ）核查，验证码有效期三个月。
2. 生育保险中的险种“1”为生育保险，“2”为生育医疗。
3. 医疗险种中的险种“1”为基本医疗保险一档，“2”为基本医疗保险二档，“4”为基本医疗保险三档，“5”为少儿/大学生医保（医疗保险二档），“6”为统筹医疗保险。
4. 上述“缴费明细”表中带“*”标识为补缴，空行为断缴。带“&”标识为参保单位申请缓缴社会保险费单位缴费部分的时段。该参保人带&标志的缴费年月，养老保险在2026年12月前视同到账，工伤保险、失业保险在2026年12月前视同到账。
5. 居民养老保险、少儿/学生医疗保险缴费情况不在本清单中展示。
6. 如2020年2月至6月的单位缴费部分金额为“0”或者缴费金额减半的，属于按规定减免后实收金额。
7. 单位编号对应的单位名称：
单位编号
177795
单位名称
中国瑞林工程技术股份有限公司深圳分公司



25、电气工程（含照明、通信）专业设计人梁丽玲



查询网址 <http://www.chsi.com.cn>

江西省初级专业技术资格 证 书

此证表明持证人具备担任相应专业技术职务的任职资格

姓 名：梁丽玲

性 别：女

出生年月：1999年04月05日

身份证号：450881199904055044

工作单位：中国瑞林工程技术股份有限
公司



资格名称：助理工程师

专业名称：建筑电气（建筑智能化）

取得资格时间：2022年11月01日

批复文号：瑞人字（2022）96号

管 理 号：36202224131624



唯一在线验证网址：

<https://hr.jxhrss.gov.cn/zcxt>

打印时间：2022年11月28日



当前位置： 首页 > 工程建设服务 > 企业信息

中国瑞林工程技术股份有限公司

【返回】

基本信息

资质证书信息

技术力量

序号	姓名	类别	证书编号
11	刘若辰	职称人员	36202224161365
12	张雨	职称人员	2403006176361
13	姜纬	注册公用设备工程师	CS20103600040
14	梁丽玲	职称人员	36202224131624
15	黄敬君	职称人员	36202013021574
16	余定洋	注册电气工程师	DG103600055
17	文卫	注册公用设备工程师	CS113600069
18	陈晓东	注册公用设备工程师	CD183600041
19	赵文锋	注册土木工程师	202309164905
20	万洋	职称人员	3620224161377

显示第 11 到第 20 条记录，总共 135 条记录 每页显示 10 条记录

«

«

1

2

3

4

5

»

»

深圳市社会保险历年参保缴费明细表（个人）

姓名：梁丽玲

社保电脑号：80800997

身份证号码：450881199904055044

页码：1

参保单位名称：中国瑞林工程技术股份有限公司深圳分公司

单位编号：177795

计算单位：元

缴费年	月	单位编号	养老保险			医疗保险			生育			工伤保险		失业保险		
			基数	单位交	个人交	险种	基数	单位交	个人交	险种	基数	单位交	基数	单位交	基数	单位交
2024	12	177795	5821.2	873.18	465.7	1	6475	323.75	129.5	1	6475	32.38	5821	23.28	5821	46.57
2025	01	177795	5821.2	931.39	465.7	1	6733	336.65	134.66	1	6733	33.67	5821	23.28	5821	46.57
2025	02	177795	5821.2	931.39	465.7	1	6733	336.65	134.66	1	6733	33.67	5821	23.28	5821	46.57
2025	03	177795	5821.2	931.39	465.7	1	6733	336.65	134.66	1	6733	33.67	5821	23.28	5821	46.57
2025	04	177795	5821.2	931.39	465.7	1	6733	336.65	134.66	1	6733	33.67	5821	23.28	5821	46.57
2025	05	177795	5821.2	931.39	465.7	1	6733	336.65	134.66	1	6733	33.67	5821	23.28	5821	46.57
2025	06	177795	5821.2	931.39	465.7	1	6733	336.65	134.66	1	6733	33.67	5821	23.28	5821	46.57
2025	07	177795	5821.2	931.39	465.7	1	6733	336.65	134.66	1	6733	33.67	5821	23.28	5821	46.57
2025	08	177795	7377.38	1180.38	590.19	1	7377	368.87	147.55	1	7377	36.89	7377	29.51	7377	59.02
2025	09	177795	7377.38	1180.38	590.19	1	7377	368.87	147.55	1	7377	36.89	7377	29.51	7377	59.02
2025	10	177795	7377.38	1180.38	590.19	1	7377	368.87	147.55	1	7377	36.89	7377	29.51	7377	59.02
2025	11	177795	7377.38	1180.38	590.19	1	7377	368.87	147.55	1	7377	36.89	7377	29.51	7377	59.02
2025	12	177795	7377.38	1180.38	590.19	1	7377	368.87	147.55	1	7377	36.89	7377	29.51	7377	59.02
合计				13294.81	6676.55			4524.65	1809.87			452.52				166.87

备注：

1. 本证明可作为参保人在本单位参加社会保险的证明。向相关部门提供，查验部门可通过登录网址：<https://sipub.sz.gov.cn/vp/>，输入下列验证码（ 33927578ead186ds ）核查，验证码有效期三个月。
2. 生育保险中的险种“1”为生育保险，“2”为生育医疗。
3. 医疗险种中的险种“1”为基本医疗保险一档，“2”为基本医疗保险二档，“4”为基本医疗保险三档，“5”为少儿/大学生医保（医疗保险二档），“6”为统筹医疗保险。
4. 上述“缴费明细”表中带“*”标识为补缴，空行为断缴。带“&”标识为参保单位申请缓缴社会保险费单位缴费部分的时段。该参保人带&标志的缴费年月，养老保险在2026年12月前视同到账，工伤保险、失业保险在2026年12月前视同到账。
5. 居民养老保险、少儿/学生医疗保险缴费情况不在本清单中展示。
6. 如2020年2月至6月的单位缴费部分金额为“0”或者缴费金额减半的，属于按规定减免后实收金额。
7. 单位编号对应的单位名称：
单位编号
177795
单位名称
中国瑞林工程技术股份有限公司深圳分公司



26、燃气专业负责人陈晓东

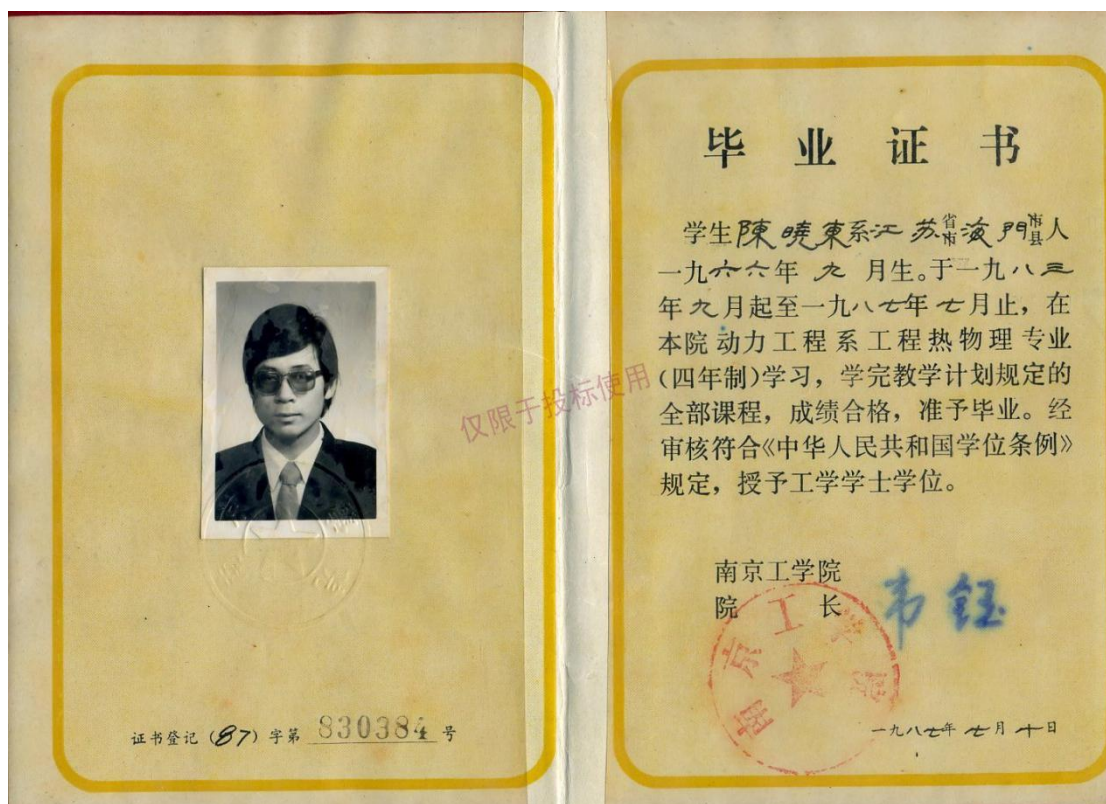

经国家有色金属工业局
高级专业技术职务评审委员会
审定 陈晓东 同志已具备
高级工程师任职资格

特颁此证

编号：国色职资字 99004/205/ 号



(无钢印无效)



使用有效期: 2025年08月07日
2026年02月03日



中华人民共和国注册公用设备工程师(动力) 注册执业证书

本证书是中华人民共和国注册公用设备工程师
(动力)的执业凭证,准予持证人在执业范围和注册
有效期内执业。

姓 名: 陈晓东

性 别: 男

出生日期: 1966年09月01日

注册编号: CD20183600041

聘用单位: 中国瑞林工程技术股份有限公司

注册有效期: 2024年12月16日-2027年12月31日



个人签名:

陈晓东

签名日期:

2025.8.11



发证日期: 2024年12月16日

首页 > 人员数据 > 人员列表 >

手机查看 

陈晓东

证件类型	居民身份证	证件号码	320102*****38	性别	男
注册证书所在单位名称	中国瑞林工程技术股份有限公司				

执业注册信息 个人工程业绩 个人业绩技术指标 不良行为 良好行为 黑名单记录

注册公用设备工程师 (动力)

注册单位: 中国瑞林工程技术股份有限公司 证书编号: CD183600041 电子证书编号: CD20183600041 注册编号/执业印章号: 3600033-CD011

注册专业: 不分专业 有效期: 2027年12月31日

当前位置: 首页 > 工程建设服务 > 企业信息

中国瑞林工程技术股份有限公司 [\[返回\]](#)

基本信息 资质证书信息 技术力量

序号	姓名	类别	证书编号
11	刘若辰	职称人员	36202224161365
12	张雨	职称人员	2403006176361
13	姜伟	注册公用设备工程师	CS20103600040
14	梁丽玲	职称人员	36202224131624
15	黄敏君	职称人员	36202013021574
16	余定洋	注册电气工程师	DG103600055
17	文卫	注册公用设备工程师	CS113600069
18	陈晓东	注册公用设备工程师	CD183600041
19	赵文锋	注册土木工程师	202309164905
20	万洋	职称人员	3620224161377

显示第 11 到第 20 条记录, 总共 135 条记录 每页显示

10

 条记录

« < 1 2 3 4 5 > »

深圳市社会保险历年参保缴费明细表（个人）

姓名：陈晓东 社保电脑号：630937370 身份证号码：320102196609012838 页码：1
参保单位名称：中国瑞林工程技术股份有限公司深圳分公司 单位编号：177795 计算单位：元

缴费年	月	单位编号	养老保险			医疗保险			生育			工伤保险		失业保险		
			基数	单位交	个人交	险种	基数	单位交	个人交	险种	基数	单位交	基数	单位交	基数	单位交
2024	12	177795	14553.0	2328.48	1164.24	1	14553	727.65	291.06	1	14553	72.77	14553	58.21	14553	116.42
2025	01	177795	14553.0	2474.01	1164.24	1	14553	727.65	291.06	1	14553	72.77	14553	58.21	14553	116.42
2025	02	177795	14553.0	2474.01	1164.24	1	14553	727.65	291.06	1	14553	72.77	14553	58.21	14553	116.42
2025	03	177795	14553.0	2474.01	1164.24	1	14553	727.65	291.06	1	14553	72.77	14553	58.21	14553	116.42
2025	04	177795	14553.0	2474.01	1164.24	1	14553	727.65	291.06	1	14553	72.77	14553	58.21	14553	116.42
2025	05	177795	14553.0	2474.01	1164.24	1	14553	727.65	291.06	1	14553	72.77	14553	58.21	14553	116.42
2025	06	177795	14553.0	2474.01	1164.24	1	14553	727.65	291.06	1	14553	72.77	14553	58.21	14553	116.42
2025	07	177795	14553.0	2474.01	1164.24	1	14553	727.65	291.06	1	14553	72.77	14553	58.21	14553	116.42
2025	08	177795	14754.75	2508.31	1180.38	1	14755	737.74	295.1	1	14755	73.77	14755	59.02	14755	118.04
2025	09	177795	14754.75	2508.31	1180.38	1	14755	737.74	295.1	1	14755	73.77	14755	59.02	14755	118.04
2025	10	177795	14754.75	2508.31	1180.38	1	14755	737.74	295.1	1	14755	73.77	14755	59.02	14755	118.04
2025	11	177795	14754.75	2508.31	1180.38	1	14755	737.74	295.1	1	14755	73.77	14755	59.02	14755	118.04
2025	12	177795	14754.75	2508.31	1180.38	1	14755	737.74	295.1	1	14755	73.77	14755	59.02	14755	118.04
合计				32188.1	15215.82			9509.9	3803.98			951.01		760.78	1521.56	380.43

备注：
1. 本证明可作为参保人在本单位参加社会保险的证明。向相关部门提供，查验部门可通过登录
网址：<https://sipub.sz.gov.cn/vp/>，输入下列验证码（ 33927578ead2962v ）核查，验证码有效期三个月。
2. 生育保险中的险种“1”为生育保险，“2”为生育医疗。
3. 医疗险种中的险种“1”为基本医疗保险一档，“2”为基本医疗保险二档，“4”为基本医疗保险三档，“5”为少儿/大学生医保（医疗二档），“6”为统筹医疗保险。
4. 上述“缴费明细”表中带“*”标识为补缴，空行为断缴。带“&”标识为参保单位申请缓缴社会保险费单位缴费部分的时段。该参保人带&标志的缴费年月，养老保险在2026年12月前视同到账，工伤保险、失业保险在2026年12月前视同到账。
5. 居民养老保险、少儿/学生医疗保险缴费情况不在本清单中展示。
6. 如2020年2月至6月的单位缴费部分金额为“0”或者缴费金额减半的，属于按规定减免后实收金额。
7. 单位编号对应的单位名称：
单位编号 177795 单位名称 中国瑞林工程技术股份有限公司深圳分公司



27、燃气专业设计人翟凯强



江西省中级专业技术资格 证 书

此证表明持证人具备担任相应专业技术职务的任职资格

姓 名：翟凯强

性 别：男

出生年月：1993年04月20日

身份证号：610324199304202018

工作单位：中国瑞林工程技术股份有限
公司

资格名称：工程师

专业名称：燃气工程

取得资格时间：2025年11月15日

批复文号：瑞人字〔2025〕71号

管 理 号：36202513162474



唯一在线验证网址：
<https://hr.jxhrss.gov.cn/zcxt>
打印时间：2026年01月04日



当前位置： 首页 > 工程建设服务 > 企业信息

中国瑞林工程技术股份有限公司

【返回】

基本信息

资质证书信息

技术力量

序号	姓名	类别	证书编号
61	祝昀	职称人员	36202112026224
62	祝昀	职称人员	20031034614
63	钟为民	职称人员	3600007104174
64	邱云祖	职称人员	128906
65	蔺勤生	职称人员	3600008200356
66	刘小生	注册土木工程师	0001154
67	熊胡晨	其他人员	无
68	赖侦视	职称人员	36201913000824
69	霍凯强	其他人员	无
70	王礼敬	职称人员	3600009100873

显示第 61 到第 70 条记录，总共 135 条记录 每页显示 10 条记录

«

<

5

6

7

8

9

>

»

深圳市社会保险历年参保缴费明细表（个人）

姓名：翟凯强 社保电脑号：807468768 身份证号码：610324199304202018 页码：1
参保单位名称：中国瑞林工程技术股份有限公司深圳分公司 单位编号：177795 计算单位：元

缴费年	月	单位编号	养老保险			医疗保险			生育			工伤保险		失业保险		
			基数	单位交	个人交	险种	基数	单位交	个人交	险种	基数	单位交	基数	单位交	个人交	个人交
2024	12	177795	5821.2	873.18	465.7	1	6475	323.75	129.5	1	6475	32.38	5821	23.28	5821	46.57
2025	01	177795	5821.2	931.39	465.7	1	6733	336.65	134.66	1	6733	33.67	5821	23.28	5821	46.57
2025	02	177795	5821.2	931.39	465.7	1	6733	336.65	134.66	1	6733	33.67	5821	23.28	5821	46.57
2025	03	177795	5821.2	931.39	465.7	1	6733	336.65	134.66	1	6733	33.67	5821	23.28	5821	46.57
2025	04	177795	5821.2	931.39	465.7	1	6733	336.65	134.66	1	6733	33.67	5821	23.28	5821	46.57
2025	05	177795	5821.2	931.39	465.7	1	6733	336.65	134.66	1	6733	33.67	5821	23.28	5821	46.57
2025	06	177795	5821.2	931.39	465.7	1	6733	336.65	134.66	1	6733	33.67	5821	23.28	5821	46.57
2025	07	177795	5821.2	931.39	465.7	1	6733	336.65	134.66	1	6733	33.67	5821	23.28	5821	46.57
2025	08	177795	7377.38	1180.38	590.19	1	7377	368.87	147.55	1	7377	36.89	7377	29.51	7377	59.02
2025	09	177795	7377.38	1180.38	590.19	1	7377	368.87	147.55	1	7377	36.89	7377	29.51	7377	59.02
2025	10	177795	7377.38	1180.38	590.19	1	7377	368.87	147.55	1	7377	36.89	7377	29.51	7377	59.02
2025	11	177795	7377.38	1180.38	590.19	1	7377	368.87	147.55	1	7377	36.89	7377	29.51	7377	59.02
2025	12	177795	7377.38	1180.38	590.19	1	7377	368.87	147.55	1	7377	36.89	7377	29.51	7377	59.02
合计			13294.81	6676.55			4524.65	1809.87			452.52		333.49	667.66	166.87	

备注：
1. 本证明可作为参保人在本单位参加社会保险的证明。向相关部门提供，查验部门可通过登录
网址：<https://sipub.sz.gov.cn/vp/>，输入下列验证码（ 33927578ead519a5 ）核查，验证码有效期三个月。
2. 生育保险中的险种“1”为生育保险，“2”为生育医疗。
3. 医疗险种中的险种“1”为基本医疗保险一档，“2”为基本医疗保险二档，“4”为基本医疗保险三档，“5”为少儿/大学生医保（医疗保险二档），
“6”为统筹医疗保险。
4. 上述“缴费明细”表中带“*”标识为补缴，空行为断缴。带“&”标识为参保单位申请缓缴社会保险费单位缴费部分的时段。该参保人带&标志的
缴费年月，养老保险在2026年12月前视同到账，工伤保险、失业保险在2026年12月前视同到账。
5. 居民养老保险、少儿/学生医疗保险缴费情况不在本清单中展示。
6. 如2020年2月至6月的单位缴费部分金额为“0”或者缴费金额减半的，属于按规定减免后实收金额。
7. 单位编号对应的单位名称：
单位编号 177795 单位名称 中国瑞林工程技术股份有限公司深圳分公司

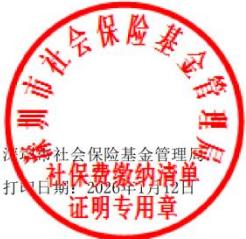

28、绿化工程专业负责人马岚



江西省高级专业技术资格 证 书

此证表明持证人具备担任相应专业技术职务的任职资格

姓 名：马岚

性 别：女

出生年月：1977年06月12日

身份证号：650105197706121323

工作单位：中国瑞林工程技术股份有限
公司



资格名称：正高级工程师

专业名称：风景园林（景观设计）

取得资格时间：2024年11月16日

批复文号：赣人社字〔2024〕307号

管 理 号：36202411026187



唯一在线验证网址：
<https://hr.jxhrss.gov.cn/zcxt>
打印时间：2024年12月31日



当前位置： 首页 > 工程建设服务 > 企业信息

中国瑞林工程技术股份有限公司【返回】

基本信息

资质证书信息

技术力量

序号	姓名	类别	证书编号
81	刘文晋	其他人员	无
82	陶忭	其他人员	无
83	曾业玮	其他人员	无
84	杜卫朝	职称人员	3620176020
85	柯林	职称人员	1600101105957
86	李爽	职称人员	3600011200920
87	郭小平	职称人员	1300101059753
88	陈亮	其他人员	无
89	马岚	职称人员	3600012200256
90	黄应江	职称人员	36201812003248

显示第 81 到第 90 条记录，总共 135 条记录 每页显示 10 条记录

«

<

7

8

9

10

11

>

»

深圳市社会保险历年参保缴费明细表（个人）

姓名：马岚
 参保单位名称：中国瑞林工程技术股份有限公司深圳分公司

社保电脑号：639321591
 单位编号：177795

身份证号码：650105197706121323
 单位编号：177795

页码：1
 计算单位：元

缴费年	月	单位编号	养老保险			医疗保险			生育			工伤保险		失业保险		
			基数	单位交	个人交	险种	基数	单位交	个人交	险种	基数	单位交	基数	单位交	基数	单位交
2024	12	177795	14553.0	2328.48	1164.24	1	14553	727.65	291.06	1	14553	72.77	14553	58.21	14553	116.42
2025	01	177795	14553.0	2474.01	1164.24	1	14553	727.65	291.06	1	14553	72.77	14553	58.21	14553	116.42
2025	02	177795	14553.0	2474.01	1164.24	1	14553	727.65	291.06	1	14553	72.77	14553	58.21	14553	116.42
2025	03	177795	14553.0	2474.01	1164.24	1	14553	727.65	291.06	1	14553	72.77	14553	58.21	14553	116.42
2025	04	177795	14553.0	2474.01	1164.24	1	14553	727.65	291.06	1	14553	72.77	14553	58.21	14553	116.42
2025	05	177795	14553.0	2474.01	1164.24	1	14553	727.65	291.06	1	14553	72.77	14553	58.21	14553	116.42
2025	06	177795	14553.0	2474.01	1164.24	1	14553	727.65	291.06	1	14553	72.77	14553	58.21	14553	116.42
2025	07	177795	14553.0	2474.01	1164.24	1	14553	727.65	291.06	1	14553	72.77	14553	58.21	14553	116.42
2025	08	177795	14754.75	2508.31	1180.38	1	14755	737.74	295.1	1	14755	73.77	14755	59.02	14755	118.04
2025	09	177795	14754.75	2508.31	1180.38	1	14755	737.74	295.1	1	14755	73.77	14755	59.02	14755	118.04
2025	10	177795	14754.75	2508.31	1180.38	1	14755	737.74	295.1	1	14755	73.77	14755	59.02	14755	118.04
2025	11	177795	14754.75	2508.31	1180.38	1	14755	737.74	295.1	1	14755	73.77	14755	59.02	14755	118.04
2025	12	177795	14754.75	2508.31	1180.38	1	14755	737.74	295.1	1	14755	73.77	14755	59.02	14755	118.04
合计				32188.1	15215.82			9509.9	3803.98			951.01		760.78	1521.58	380.43

- 备注：

 1. 本证明可作为参保人在本单位参加社会保险的证明。向相关部门提供，查验部门可通过登录
 网址：<https://sipub.sz.gov.cn/vp/>，输入下列验证码（ 3392757ead5b699 ）核查，验证码有效期三个月。
 2. 生育保险中的险种“1”为生育保险，“2”为生育医疗。
 3. 医疗险种中的险种“1”为基本医疗保险一档，“2”为基本医疗保险二档，“4”为基本医疗保险三档，“5”为少儿/大学生医保（医疗保险二档），
 “6”为统筹医疗保险。
 4. 上述“缴费明细”表中带“*”标识为补缴，空行为断缴。带“&”标识为参保单位申请缓缴社会保险费单位缴费部分的时段。该参保人带&标志的
 缴费年月，养老保险在2026年12月前视同到账，工伤保险、失业保险在2026年12月前视同到账。
 5. 居民养老保险、少儿/学生医疗保险缴费情况不在本清单中展示。
 6. 如2020年2月至6月的单位缴费部分金额为“0”或者缴费金额减半的，属于按规定减免后实收金额。
 7. 单位编号对应的单位名称：
 单位编号
 177795
 单位名称
 中国瑞林工程技术股份有限公司深圳分公司



29、绿化工程专业检审人马静





今天是2026年1月16日，星期五，欢迎访问深圳市住房和建设局网站。IPv6

无障碍

进入关怀版

繁體版

手机版



深圳市住房和建设局

首页

信息公开

政务服务

互动交流

请输入关键词

当前位置： 首页 > 工程建设服务 > 企业信息

中国瑞林工程技术股份有限公司

【返回】

基本信息

资质证书信息

技术力量

序号	姓名	类别	证书编号
111	夏安林	职称人员	3600013200156
112	万怡芳	职称人员	12034525
113	曹霞	职称人员	3600006100780
114	马静	其他人员	无
115	谢敬威	其他人员	无
116	朱桂阳	其他人员	无
117	张新宇	其他人员	无
118	陈诗然	其他人员	无
119	易行之	其他人员	无
120	林聪	其他人员	无

显示第 111 到第 120 条记录，总共 135 条记录 每页显示 10 条记录

«

«

10

11

12

13

14

»

»

深圳市社会保险历年参保缴费明细表（个人）

姓名：马静 社保电脑号：626284045 身份证号码：610425198508270028 页码：1
参保单位名称：中国瑞林工程技术股份有限公司深圳分公司 单位编号：177795 计算单位：元

缴费年	月	单位编号	养老保险			医疗保险			生育			工伤保险		失业保险		
			基数	单位交	个人交	险种	基数	单位交	个人交	险种	基数	单位交	基数	单位交	个人交	个人交
2024	12	177795	9459.45	1513.51	756.76	1	9459	472.97	189.19	1	9459	47.3	9459	37.84	9459	75.68
2025	01	177795	9459.45	1608.1	756.76	1	9459	472.97	189.19	1	9459	47.3	9459	37.84	9459	75.68
2025	02	177795	9459.45	1608.1	756.76	1	9459	472.97	189.19	1	9459	47.3	9459	37.84	9459	75.68
2025	03	177795	9459.45	1608.1	756.76	1	9459	472.97	189.19	1	9459	47.3	9459	37.84	9459	75.68
2025	04	177795	9459.45	1608.1	756.76	1	9459	472.97	189.19	1	9459	47.3	9459	37.84	9459	75.68
2025	05	177795	9459.45	1608.1	756.76	1	9459	472.97	189.19	1	9459	47.3	9459	37.84	9459	75.68
2025	06	177795	9459.45	1608.1	756.76	1	9459	472.97	189.19	1	9459	47.3	9459	37.84	9459	75.68
2025	07	177795	9459.45	1608.1	756.76	1	9459	472.97	189.19	1	9459	47.3	9459	37.84	9459	75.68
2025	08	177795	9590.59	1630.4	767.25	1	9591	479.53	191.81	1	9591	47.95	9591	38.36	9591	76.72
2025	09	177795	9590.59	1630.4	767.25	1	9591	479.53	191.81	1	9591	47.95	9591	38.36	9591	76.72
2025	10	177795	9590.59	1630.4	767.25	1	9591	479.53	191.81	1	9591	47.95	9591	38.36	9591	76.72
2025	11	177795	9590.59	1630.4	767.25	1	9591	479.53	191.81	1	9591	47.95	9591	38.36	9591	76.72
2025	12	177795	9590.59	1630.4	767.25	1	9591	479.53	191.81	1	9591	47.95	9591	38.36	9591	76.72
合计			20922.21	9890.33			6181.41	2472.57			618.15		491.52	989.04	247.26	

备注：
1. 本证明可作为参保人在本单位参加社会保险的证明。向相关部门提供，查验部门可通过登录
网址：<https://sipub.sz.gov.cn/vp/>，输入下列验证码（ 33927578ead65ac6 ）核查，验证码有效期三个月。
2. 生育保险中的险种“1”为生育保险，“2”为生育医疗。
3. 医疗险种中的险种“1”为基本医疗保险一档，“2”为基本医疗保险二档，“4”为基本医疗保险三档，“5”为少儿/大学生医保（医疗二档），“6”为统筹医疗保险。
4. 上述“缴费明细”表中带“*”标识为补缴，空行为断缴。带“&”标识为参保单位申请缓缴社会保险费单位缴费部分的时段。该参保人带&标志的缴费年月，养老保险在2026年12月前视同到账，工伤保险、失业保险在2026年12月前视同到账。
5. 居民养老保险、少儿/学生医疗保险缴费情况不在本清单中展示。
6. 如2020年2月至6月的单位缴费部分金额为“0”或者缴费金额减半的，属于按规定减免后实收金额。
7. 单位编号对应的单位名称：
单位编号 177795 单位名称 中国瑞林工程技术股份有限公司深圳分公司



30、绿化工程专业设计人李海男



中华人民共和国教育部学历证书查询网站: <http://www.chsi.com.cn>

江西省中级专业技术资格 证 书

此证表明持证人具备担任相应专业技术职务的任职资格

姓 名：李海男
性 别：女
出生年月：1993年02月28日
身份证号：220381199302281028
工作单位：中国瑞林工程技术股份有限公司
资格名称：工程师
专业名称：风景园林（景观设计）
取得资格时间：2025年11月15日
批复文号：瑞人字〔2025〕71号
管 理 号：36202513162469



唯一在线验证网址：
<https://hr.jxhrss.gov.cn/zcxt>
打印时间：2026年01月04日





当前位置： 首页 > 工程建设服务 > 企业信息

中国瑞林工程技术股份有限公司

[【返回】](#)

基本信息

资质证书信息

技术力量

序号	姓名	类别	证书编号
1	马彪	职称人员	36202012001464
2	宁建中	注册结构工程师	S20123600946
3	易平	注册土木工程师	AY20153600283
4	黄铮	职称人员	36201912000404
5	魏天宇	职称人员	36202323117265
6	杨晖	注册土木工程师	AD243600019
7	袁劲轩	职称人员	36202313117559
8	陈炜	职称人员	36202311009881
9	钟志华	注册建筑师	013600147
10	李海男	职称人员	2103006054787

显示第 1 到第 10 条记录，总共 135 条记录 每页显示 10 条记录

« ‹ 1 2 3 4 5 › »

深圳市社会保险历年参保缴费明细表（个人）

姓名：李海男 社保电脑号：645046645 身份证号码：220381199302281028 页码：1
参保单位名称：中国瑞林工程技术股份有限公司深圳分公司 单位编号：177795 计算单位：元

缴费年	月	单位编号	养老保险			医疗保险			生育			工伤保险		失业保险		
			基数	单位交	个人交	险种	基数	单位交	个人交	险种	基数	单位交	基数	单位交	基数	单位交
2024	12	177795	7276.5	1164.25	582.12	1	7277	363.83	145.53	1	7277	36.38	7277	29.11	7277	58.21
2025	01	177795	7276.5	1237.01	582.12	1	7277	363.83	145.53	1	7277	36.38	7277	29.11	7277	58.21
2025	02	177795	7276.5	1237.01	582.12	1	7277	363.83	145.53	1	7277	36.38	7277	29.11	7277	58.21
2025	03	177795	7276.5	1237.01	582.12	1	7277	363.83	145.53	1	7277	36.38	7277	29.11	7277	58.21
2025	04	177795	7276.5	1237.01	582.12	1	7277	363.83	145.53	1	7277	36.38	7277	29.11	7277	58.21
2025	05	177795	7276.5	1237.01	582.12	1	7277	363.83	145.53	1	7277	36.38	7277	29.11	7277	58.21
2025	06	177795	7276.5	1237.01	582.12	1	7277	363.83	145.53	1	7277	36.38	7277	29.11	7277	58.21
2025	07	177795	7276.5	1237.01	582.12	1	7277	363.83	145.53	1	7277	36.38	7277	29.11	7277	58.21
2025	08	177795	7377.38	1254.15	590.19	1	7377	368.87	147.55	1	7377	36.89	7377	29.51	7377	59.02
2025	09	177795	7377.38	1254.15	590.19	1	7377	368.87	147.55	1	7377	36.89	7377	29.51	7377	59.02
2025	10	177795	7377.38	1254.15	590.19	1	7377	368.87	147.55	1	7377	36.89	7377	29.51	7377	59.02
2025	11	177795	7377.38	1254.15	590.19	1	7377	368.87	147.55	1	7377	36.89	7377	29.51	7377	59.02
2025	12	177795	7377.38	1254.15	590.19	1	7377	368.87	147.55	1	7377	36.89	7377	29.51	7377	59.02
合计			16094.07	7607.91			4754.99	1901.99			475.49		380.43	160.78	190.15	

备注：
1. 本证明可作为参保人在本单位参加社会保险的证明。向相关部门提供，查验部门可通过登录
网址：<https://sipub.sz.gov.cn/vp/>，输入下列验证码（ 33927578ead6f3fs ）核查，验证码有效期三个月。
2. 生育保险中的险种“1”为生育保险，“2”为生育医疗。
3. 医疗险种中的险种“1”为基本医疗保险一档，“2”为基本医疗保险二档，“4”为基本医疗保险三档，“5”为少儿/大学生医保（医疗保险二档），
“6”为统筹医疗保险。
4. 上述“缴费明细”表中带“*”标识为补缴，空行为断缴。带“&”标识为参保单位申请缓缴社会保险费单位缴费部分的时段。该参保人带&标志的
缴费年月，养老保险在2026年12月前视同到账，工伤保险、失业保险在2026年12月前视同到账。
5. 居民养老保险、少儿/学生医疗保险缴费情况不在本清单中展示。
6. 如2020年2月至6月的单位缴费部分金额为“0”或者缴费金额减半的，属于按规定减免后实收金额。
7. 单位编号对应的单位名称：
单位编号 177795 单位名称 中国瑞林工程技术股份有限公司深圳分公司



31、水土保持专业负责人曾春鸣

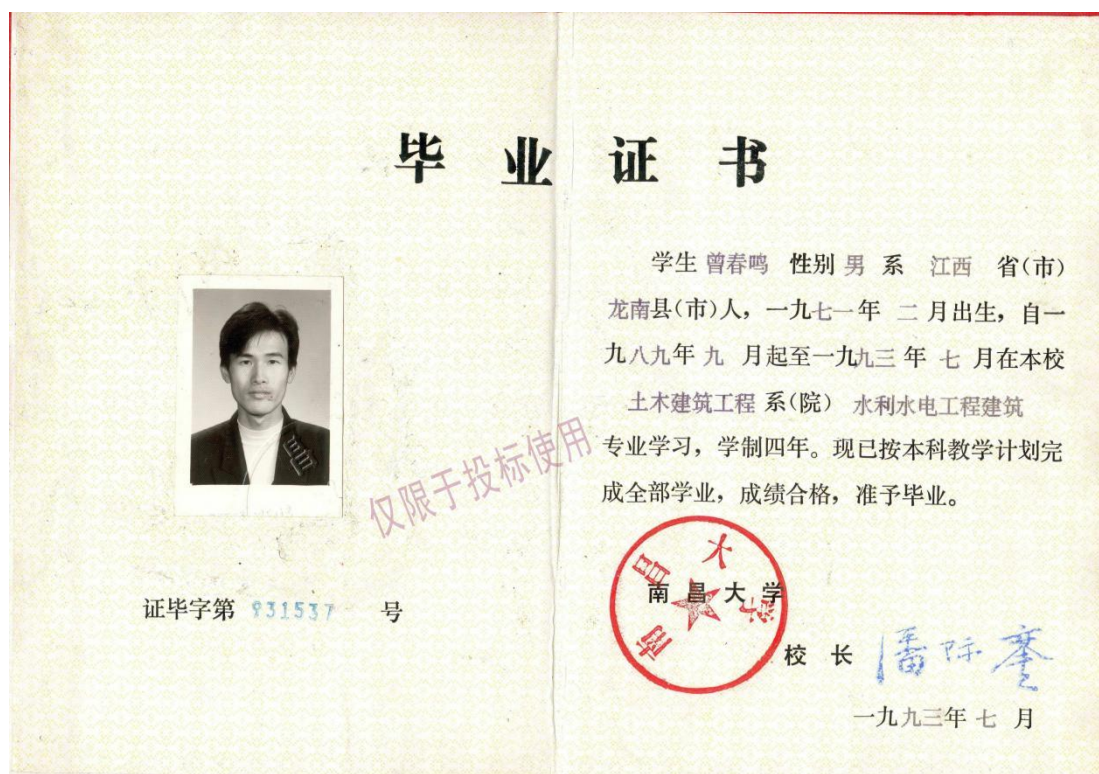
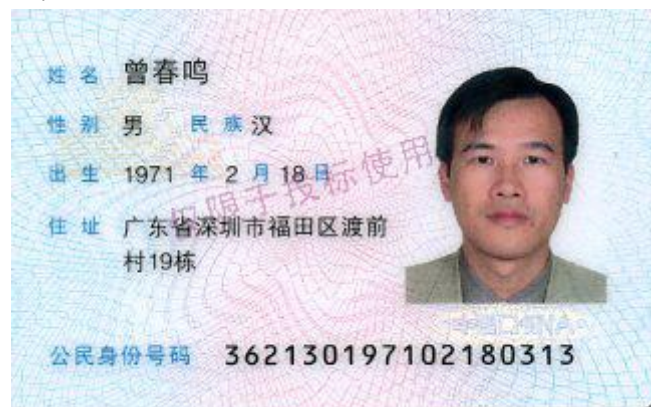

所 在 单 位	南昌有色冶金设计研究院		
从 事 专 业	水工结构		
专业技术资格	高级工程师		
评审通过时间	2003年11月14日		
评 审 组 织	赣人字[2003]203号	姓 名	曾春鸣
		身份证号码	362130710218031
		证 书 编 号	3600003201508
		发 证 单 位	江西省人事厅
		发 证 时 间	2003年12月22

水土保持方案编制
岗位培训合格证书



仅限投标使用

水土保持岗培(甲)级证(水)字第0897号

姓 名: 曾春鸣

性 别: 男 年龄:

工作单位: 南昌有色冶金设计研究院

职 称: 工程师

中华人民共和国水利部制

077

曾春鸣同志于1999年

11月13日至1999年11月22日

参加水土保持方案编制岗位资格培
训, 经考核成绩合格, 特发此证。

岗位资格培训成绩表

培 训 科 目	学 时	成 绩	备 注
1 水土保持法律法规 基本知识	10	合格	
2 水土保持基本原理	10	合格	
3 水土保持方案编制规程	30	合格	
4 建设项目水土流失 防治技术	30	合格	
5			
6			
7			
8			
9			

仅限投标使用

发证单位(盖章)

验印部门(盖章)

1999年11月22日

1999年11月22日

当前位置：[首页](#) > [工程建设服务](#) > [企业信息](#)

中国瑞林工程技术股份有限公司

[【返回】](#)

[基本信息](#)

[资质证书信息](#)

[技术力量](#)

序号	姓名	类别	证书编号
91	胡剑	职称人员	3600010200676
92	欧阳余远	职称人员	粤中职证1400102238054
93	曾春鸣	职称人员	3600003201508
94	骆懿	职称人员	粤高职1703001000382
95	庞海勇	职称人员	1402006002776
96	李亚丽	其他人员	无
97	周秋妍	职称人员	3620143006
98	梅志军	职称人员	3600011200921
99	夏继星	职称人员	3600008200357
100	杨晖	职称人员	1300101085325

显示第 91 到第 100 条记录，总共 135 条记录 每页显示 条记录

深圳市社会保险历年参保缴费明细表（个人）

姓名：曾春鸣

社保电脑号：604156365

身份证号码：362130197102180313

页码：1

参保单位名称：中国瑞林工程技术股份有限公司深圳分公司

单位编号：177795

计算单位：元

缴费年	月	单位编号	养老保险			医疗保险			生育			工伤保险		失业保险		
			基数	单位交	个人交	险种	基数	单位交	个人交	险种	基数	单位交	基数	单位交	基数	单位交
2024	12	177795	14553.0	2328.48	1164.24	1	14553	727.65	291.06	1	14553	72.77	14553	58.21	14553	116.42
2025	01	177795	14553.0	2474.01	1164.24	1	14553	727.65	291.06	1	14553	72.77	14553	58.21	14553	116.42
2025	02	177795	14553.0	2474.01	1164.24	1	14553	727.65	291.06	1	14553	72.77	14553	58.21	14553	116.42
2025	03	177795	14553.0	2474.01	1164.24	1	14553	727.65	291.06	1	14553	72.77	14553	58.21	14553	116.42
2025	04	177795	14553.0	2474.01	1164.24	1	14553	727.65	291.06	1	14553	72.77	14553	58.21	14553	116.42
2025	05	177795	14553.0	2474.01	1164.24	1	14553	727.65	291.06	1	14553	72.77	14553	58.21	14553	116.42
2025	06	177795	14553.0	2474.01	1164.24	1	14553	727.65	291.06	1	14553	72.77	14553	58.21	14553	116.42
2025	07	177795	14553.0	2474.01	1164.24	1	14553	727.65	291.06	1	14553	72.77	14553	58.21	14553	116.42
2025	08	177795	14754.75	2508.31	1180.38	1	14755	737.74	295.1	1	14755	73.77	14755	59.02	14755	118.01
2025	09	177795	14754.75	2508.31	1180.38	1	14755	737.74	295.1	1	14755	73.77	14755	59.02	14755	118.01
2025	10	177795	14754.75	2508.31	1180.38	1	14755	737.74	295.1	1	14755	73.77	14755	59.02	14755	118.01
2025	11	177795	14754.75	2508.31	1180.38	1	14755	737.74	295.1	1	14755	73.77	14755	59.02	14755	118.01
2025	12	177795	14754.75	2508.31	1180.38	1	14755	737.74	295.1	1	14755	73.77	14755	59.02	14755	118.01
合计				32188.1	15215.82			9509.9	3803.98			951.01			1521.56	380.43

备注：

1. 本证明可作为参保人在本单位参加社会保险的证明。向相关部门提供，查验部门可通过登录网址：<https://sipub.sz.gov.cn/vp/>，输入下列验证码（ 33927578ead89cc5 ）核查，验证码有效期三个月。
2. 生育保险中的险种“1”为生育保险，“2”为生育医疗。
3. 医疗险种中的险种“1”为基本医疗保险一档，“2”为基本医疗保险二档，“4”为基本医疗保险三档，“5”为少儿/大学生医保（医疗保险二档），“6”为统筹医疗保险。
4. 上述“缴费明细”表中带“*”标识为补缴，空行为断缴。带“&”标识为参保单位申请缓缴社会保险费单位缴费部分的时段。该参保人带&标志的缴费年月，养老保险在2026年12月前视同到账，工伤保险、失业保险在2026年12月前视同到账。
5. 居民养老保险、少儿/学生医疗保险缴费情况不在本清单中展示。
6. 如2020年2月至6月的单位缴费部分金额为“0”或者缴费金额减半的，属于按规定减免后实收金额。
7. 单位编号对应的单位名称：
单位编号
177795
单位名称
中国瑞林工程技术股份有限公司深圳分公司



32、水土保持专业检审人黄应江



江西省高级专业技术资格 证 书

此证表明持证人具备担任相应专业技术职务的任职资格

姓 名：黄应江

性 别：男

出生年月：1983年10月3日

身份证号：362321198310031012

工作单位：中国瑞林工程技术股份有限
公司



资格名称：高级工程师

专业名称：水利水电工程建筑

取得资格时间：2018年12月16日

批复文号：赣人社字〔2019〕77号

管 理 号：36201812003248



唯一在线验证网址：

<https://hr.jxhrss.gov.cn/zcxt>

打印时间：2019年02月12日



今天是2026年1月16日，星期五，欢迎您访问深圳市住房和建设局网站。IPv6

无障碍进入关怀版繁体版手机版

深圳市住房和建设局

首页信息公开政务服务互动交流

请输入关键词

当前位置： 首页 > 工程建设服务 > 企业信息

中国瑞林工程技术股份有限公司

【返回】

基本信息

资质证书信息

技术力量

序号	姓名	类别	证书编号
81	刘文晋	其他人员	无
82	陶忤	其他人员	无
83	管业玮	其他人员	无
84	杜卫朝	职称人员	3620176020
85	柯林	职称人员	1600101105957
86	李爽	职称人员	3600011200920
87	郭小平	职称人员	1300101059753
88	陈亮	其他人员	无
89	马岚	职称人员	3600012200256
90	黄应江	职称人员	36201812003248

显示第 81 到第 90 条记录，总共 135 条记录 每页显示

10

条记录

«

«

7

8

9

10

11

»

»

深圳市社会保险历年参保缴费明细表（个人）

姓名：黄应江

社保电脑号：622796265

身份证号码：362321198310031012

页码：1

参保单位名称：中国瑞林工程技术股份有限公司深圳分公司

单位编号：177795

计算单位：元

缴费年	月	单位编号	养老保险			医疗保险			生育			工伤保险		失业保险		
			基数	单位交	个人交	险种	基数	单位交	个人交	险种	基数	单位交	基数	单位交	基数	单位交
2024	12	177795	9459.45	1513.51	756.76	1	9459	472.97	189.19	1	9459	47.3	9459	37.84	9459	75.68
2025	01	177795	9459.45	1608.1	756.76	1	9459	472.97	189.19	1	9459	47.3	9459	37.84	9459	75.68
2025	02	177795	9459.45	1608.1	756.76	1	9459	472.97	189.19	1	9459	47.3	9459	37.84	9459	75.68
2025	03	177795	9459.45	1608.1	756.76	1	9459	472.97	189.19	1	9459	47.3	9459	37.84	9459	75.68
2025	04	177795	9459.45	1608.1	756.76	1	9459	472.97	189.19	1	9459	47.3	9459	37.84	9459	75.68
2025	05	177795	9459.45	1608.1	756.76	1	9459	472.97	189.19	1	9459	47.3	9459	37.84	9459	75.68
2025	06	177795	9459.45	1608.1	756.76	1	9459	472.97	189.19	1	9459	47.3	9459	37.84	9459	75.68
2025	07	177795	9459.45	1608.1	756.76	1	9459	472.97	189.19	1	9459	47.3	9459	37.84	9459	75.68
2025	08	177795	9590.59	1630.4	767.25	1	9591	479.53	191.81	1	9591	47.95	9591	38.36	9591	76.72
2025	09	177795	9590.59	1630.4	767.25	1	9591	479.53	191.81	1	9591	47.95	9591	38.36	9591	76.72
2025	10	177795	9590.59	1630.4	767.25	1	9591	479.53	191.81	1	9591	47.95	9591	38.36	9591	76.72
2025	11	177795	9590.59	1630.4	767.25	1	9591	479.53	191.81	1	9591	47.95	9591	38.36	9591	76.72
2025	12	177795	9590.59	1630.4	767.25	1	9591	479.53	191.81	1	9591	47.95	9591	38.36	9591	76.72
合计				20922.21	9890.33			6181.41	2472.57			618.15			969.04	247.26

备注：

1. 本证明可作为参保人在本单位参加社会保险的证明。向相关部门提供，查验部门可通过登录网址：<https://sipub.sz.gov.cn/vp/>，输入下列验证码（ 33927578ead9218h ）核查，验证码有效期三个月。
2. 生育保险中的险种“1”为生育保险，“2”为生育医疗。
3. 医疗险种中的险种“1”为基本医疗保险一档，“2”为基本医疗保险二档，“4”为基本医疗保险三档，“5”为少儿/大学生医保（医疗保险二档），“6”为统筹医疗保险。
4. 上述“缴费明细”表中带“*”标识为补缴，空行为断缴。带“&”标识为参保单位申请缓缴社会保险费单位缴费部分的时段。该参保人带&标志的缴费年月，养老保险在2026年12月前视同到账，工伤保险、失业保险在2026年12月前视同到账。
5. 居民养老保险、少儿/学生医疗保险缴费情况不在本清单中展示。
6. 如2020年2月至6月的单位缴费部分金额为“0”或者缴费金额减半的，属于按规定减免后实收金额。
7. 单位编号对应的单位名称：
单位编号
177795
单位名称
中国瑞林工程技术股份有限公司深圳分公司



33、水土保持专业设计人胡剑



姓名: 胡剑

Full Name

身份证号: 362124197803170014

ID Number

资格名称: 高级工程师

Qualification

专业名称: 水利水电工程

Profession

批准日期: 2010年10月9日

Approval Date

批复文件: 赣人社字〔2010〕500号

Approval Document

工作单位: 中国瑞林工程技术有限公司

Work Unit

管理号: 3600010200676

File No.

签发单位盖章:

Issued by

签发日期: 2011年11月25日

Issued on

仅限于投标使用

中国瑞林工程技术有限公司

2011年11月25日

深圳市住房和建设局

首页 信息公开 政务服务 互动交流

请输入关键词

当前位置: 首页 > 工程建设服务 > 企业信息

中国瑞林工程技术股份有限公司

【返回】

基本信息

资质证书信息

技术力量

序号	姓名	类别	证书编号
91	胡剑	职称人员	3600010200676
92	欧阳余远	职称人员	粤中职证1400102238054
93	曾春鸣	职称人员	3600003201508
94	骆鹏	职称人员	粤高职1703001000382
95	庞海勇	职称人员	1402006002776
96	李亚丽	其他人员	无
97	周秋妍	职称人员	3620143006
98	梅志军	职称人员	3600011200921
99	夏继星	职称人员	3600008200357
100	杨晖	职称人员	1300101085325

显示第 91 到第 100 条记录, 总共 135 条记录 每页显示 10 条记录

« ‹ 8 9 10 11 12 › »

深圳市社会保险历年参保缴费明细表（个人）

姓名：胡剑 社保电脑号：607090245 身份证号码：362124197803170014 页码：1
参保单位名称：中国瑞林工程技术股份有限公司深圳分公司 单位编号：177795 计算单位：元

缴费年	月	单位编号	养老保险			医疗保险			生育			工伤保险		失业保险		
			基数	单位交	个人交	险种	基数	单位交	个人交	险种	基数	单位交	基数	单位交	基数	单位交
2024	12	177795	11642.4	1862.78	931.39	1	11642	582.12	232.85	1	11642	58.21	11642	46.57	11642	93.14
2025	01	177795	11642.4	1979.2	931.39	1	11642	582.12	232.85	1	11642	58.21	11642	46.57	11642	93.14
2025	02	177795	11642.4	1979.2	931.39	1	11642	582.12	232.85	1	11642	58.21	11642	46.57	11642	93.14
2025	03	177795	11642.4	1979.2	931.39	1	11642	582.12	232.85	1	11642	58.21	11642	46.57	11642	93.14
2025	04	177795	11642.4	1979.2	931.39	1	11642	582.12	232.85	1	11642	58.21	11642	46.57	11642	93.14
2025	05	177795	11642.4	1979.2	931.39	1	11642	582.12	232.85	1	11642	58.21	11642	46.57	11642	93.14
2025	06	177795	11642.4	1979.2	931.39	1	11642	582.12	232.85	1	11642	58.21	11642	46.57	11642	93.14
2025	07	177795	11642.4	1979.2	931.39	1	11642	582.12	232.85	1	11642	58.21	11642	46.57	11642	93.14
2025	08	177795	11803.8	2006.65	944.3	1	11804	590.19	236.08	1	11804	59.02	11804	47.22	11804	94.43
2025	09	177795	11803.8	2006.65	944.3	1	11804	590.19	236.08	1	11804	59.02	11804	47.22	11804	94.43
2025	10	177795	11803.8	2006.65	944.3	1	11804	590.19	236.08	1	11804	59.02	11804	47.22	11804	94.43
2025	11	177795	11803.8	2006.65	944.3	1	11804	590.19	236.08	1	11804	59.02	11804	47.22	11804	94.43
2025	12	177795	11803.8	2006.65	944.3	1	11804	590.19	236.08	1	11804	59.02	11804	47.22	11804	94.43
合计			25750.43	12172.62			7607.91	3043.2			760.78	608.66		1277.25		304.29

备注：
1. 本证明可作为参保人在本单位参加社会保险的证明。向相关部门提供，查验部门可通过登录
网址：<https://sipub.sz.gov.cn/vp/>，输入下列验证码（ 33927578ead9c91j ）核查，验证码有效期三个月。
2. 生育保险中的险种“1”为生育保险，“2”为生育医疗。
3. 医疗险种中的险种“1”为基本医疗保险一档，“2”为基本医疗保险二档，“4”为基本医疗保险三档，“5”为少儿/大学生医保（医疗二档），“6”为统筹医疗保险。
4. 上述“缴费明细”表中带“*”标识为补缴，空行为断缴。带“&”标识为参保单位申请缓缴社会保险费单位缴费部分的时段。该参保人带&标志的缴费年月，养老保险在2026年12月前视同到账，工伤保险、失业保险在2026年12月前视同到账。
5. 居民养老保险、少儿/学生医疗保险缴费情况不在本清单中展示。
6. 如2020年2月至6月的单位缴费部分金额为“0”或者缴费金额减半的，属于按规定减免后实收金额。
7. 单位编号对应的单位名称：
单位编号 177795 单位名称 中国瑞林工程技术股份有限公司深圳分公司



34、BIM 专业负责人姜晓峰



中华人民共和国教育部学历证书查询网址: <http://www.chsi.com.cn>

广东省职称证书

姓名：姜晓峰

身份证号：431126199812278413



职称名称：助理工程师

专业：建筑信息模型化

级别：助理级

取得方式：职称评审

通过时间：2024年5月26日

评审组织：深圳市建筑信息模型化专业高级职称评审委员会

证书编号：2403006224013

发证单位：深圳市人力资源和社会保障局

发证时间：2024年9月15日



当前位置： [首页](#) > [工程建设服务](#) > [企业信息](#)

中国瑞林工程技术股份有限公司

[【返回】](#)

基本信息

资质证书信息

技术力量

序号	姓名	类别	证书编号
51	陈聪	职称人员	36201812003271
52	李丹	职称人员	2103001060773
53	何东颖	其他人员	无
54	朱桂阳	职称人员	36201924000590
55	孙鹏	职称人员	2003056004393
56	姜晓峰	职称人员	36202224131599
57	余逸	职称人员	1903003022684
58	解云斌	注册电气工程师	DG203600264
59	朱立安	注册土木工程师	0001156
60	吴秋凤	职称人员	36202224161373

显示第 51 到第 60 条记录，总共 135 条记录 每页显示 10 条记录

« ‹ 4 5 6 7 8 › »

深圳市社会保险历年参保缴费明细表（个人）

姓名：姜晓峰 社保电脑号：808009640 身份证号码：431126199812278413 页码：1
参保单位名称：中国瑞林工程技术股份有限公司深圳分公司 单位编号：177795 计算单位：元

缴费年	月	单位编号	养老保险			医疗保险			生育			工伤保险		失业保险		
			基数	单位交	个人交	险种	基数	单位交	个人交	险种	基数	单位交	基数	单位交	个人交	个人交
2024	12	177795	5821.2	931.39	465.7	1	6475	323.75	129.5	1	6475	32.38	5821	23.28	5821	46.57
2025	01	177795	5821.2	989.6	465.7	1	6733	336.65	134.66	1	6733	33.67	5821	23.28	5821	46.57
2025	02	177795	5821.2	989.6	465.7	1	6733	336.65	134.66	1	6733	33.67	5821	23.28	5821	46.57
2025	03	177795	5821.2	989.6	465.7	1	6733	336.65	134.66	1	6733	33.67	5821	23.28	5821	46.57
2025	04	177795	5821.2	989.6	465.7	1	6733	336.65	134.66	1	6733	33.67	5821	23.28	5821	46.57
2025	05	177795	5821.2	989.6	465.7	1	6733	336.65	134.66	1	6733	33.67	5821	23.28	5821	46.57
2025	06	177795	5821.2	989.6	465.7	1	6733	336.65	134.66	1	6733	33.67	5821	23.28	5821	46.57
2025	07	177795	5821.2	989.6	465.7	1	6733	336.65	134.66	1	6733	33.67	5821	23.28	5821	46.57
2025	08	177795	7377.38	1254.15	590.19	1	7377	368.87	147.55	1	7377	36.89	7377	29.51	7377	59.02
2025	09	177795	7377.38	1254.15	590.19	1	7377	368.87	147.55	1	7377	36.89	7377	29.51	7377	59.02
2025	10	177795	7377.38	1254.15	590.19	1	7377	368.87	147.55	1	7377	36.89	7377	29.51	7377	59.02
2025	11	177795	7377.38	1254.15	590.19	1	7377	368.87	147.55	1	7377	36.89	7377	29.51	7377	59.02
2025	12	177795	7377.38	1254.15	590.19	1	7377	368.87	147.55	1	7377	36.89	7377	29.51	7377	59.02
合计				14129.34	6676.55			4524.65	1809.87			452.52		333.49	667.66	166.87

备注：
1. 本证明可作为参保人在本单位参加社会保险的证明。向相关部门提供，查验部门可通过登录
网址：<https://sipub.sz.gov.cn/vp/>，输入下列验证码（ 33927578eadac28f ）核查，验证码有效期三个月。
2. 生育保险中的险种“1”为生育保险，“2”为生育医疗。
3. 医疗险种中的险种“1”为基本医疗保险一档，“2”为基本医疗保险二档，“4”为基本医疗保险三档，“5”为少儿/大学生医保（医疗保险二档），
“6”为统筹医疗保险。
4. 上述“缴费明细”表中带“*”标识为补缴，空行为断缴。带“&”标识为参保单位申请缓缴社会保险费单位缴费部分的时段。该参保人带&标志的
缴费年月，养老保险在2026年12月前视同到账，工伤保险、失业保险在2026年12月前视同到账。
5. 居民养老保险、少儿/学生医疗保险缴费情况不在本清单中展示。
6. 如2020年2月至6月的单位缴费部分金额为“0”或者缴费金额减半的，属于按规定减免后实收金额。
7. 单位编号对应的单位名称：
单位编号 177795 单位名称 中国瑞林工程技术股份有限公司深圳分公司



35、BIM 专业设计人陈巧



江西省中级专业技术资格 证 书

此证表明持证人具备担任相应专业技术职务的任职资格

姓 名：陈巧
性 别：女
出 生 年 月：1996年07月06日
身 份 证 号：362502199607060240
工 作 单 位：中国瑞林工程技术股份有限
公 司
资 格 名 称：工程师
专 业 名 称：风景园林（景观设计）
取得资格时间：2023年12月26日
批 复 文 号：瑞人字〔2024〕4号
管 理 号：36202323117253



唯一在线验证网址：
<https://hr.jxhrss.gov.cn/zcxt>
打印时间：2024年01月12日



当前位置：[首页](#) > [工程建设服务](#) > [企业信息](#)

中国瑞林工程技术股份有限公司

[【返回】](#)

[基本信息](#)

[资质证书信息](#)

[技术力量](#)

序号	姓名	类别	证书编号
1	陈巧	职称人员	36202323117253
2	马彪	职称人员	36202012001464
3	宁建中	注册结构工程师	S20123600946
4	易平	注册土木工程师	AY20153600283
5	黄铮	职称人员	36201912000404
6	魏天宇	职称人员	36202323117265
7	杨晖	注册土木工程师	AD243600019
8	袁劲轩	职称人员	36202313117559
9	陈炜	职称人员	36202311009881
10	钟志华	注册建筑师	013600147

显示第 1 到第 10 条记录，总共 136 条记录 每页显示 条记录

[«](#) [<](#) [1](#) [2](#) [3](#) [4](#) [5](#) [>](#) [»](#)

深圳市社会保险历年参保缴费明细表（个人）

姓名：陈巧 社保电脑号：805200375 身份证号码：362502199607060240 页码：1
参保单位名称：中国瑞林工程技术股份有限公司深圳分公司 单位编号：177795 计算单位：元

缴费年	月	单位编号	养老保险			医疗保险			生育			工伤保险		失业保险		
			基数	单位交	个人交	险种	基数	单位交	个人交	险种	基数	单位交	基数	单位交	基数	单位交
2024	12	177795	7276.5	1164.25	582.12	1	7277	363.83	145.53	1	7277	36.38	7277	29.11	7277	58.21
2025	01	177795	7276.5	1237.01	582.12	1	7277	363.83	145.53	1	7277	36.38	7277	29.11	7277	58.21
2025	02	177795	7276.5	1237.01	582.12	1	7277	363.83	145.53	1	7277	36.38	7277	29.11	7277	58.21
2025	03	177795	7276.5	1237.01	582.12	1	7277	363.83	145.53	1	7277	36.38	7277	29.11	7277	58.21
2025	04	177795	7276.5	1237.01	582.12	1	7277	363.83	145.53	1	7277	36.38	7277	29.11	7277	58.21
2025	05	177795	7276.5	1237.01	582.12	1	7277	363.83	145.53	1	7277	36.38	7277	29.11	7277	58.21
2025	06	177795	7276.5	1237.01	582.12	1	7277	363.83	145.53	1	7277	36.38	7277	29.11	7277	58.21
2025	07	177795	7276.5	1237.01	582.12	1	7277	363.83	145.53	1	7277	36.38	7277	29.11	7277	58.21
2025	08	177795	7377.38	1254.15	590.19	1	7377	368.87	147.55	1	7377	36.89	7377	29.51	7377	59.02
2025	09	177795	7377.38	1254.15	590.19	1	7377	368.87	147.55	1	7377	36.89	7377	29.51	7377	59.02
2025	10	177795	7377.38	1254.15	590.19	1	7377	368.87	147.55	1	7377	36.89	7377	29.51	7377	59.02
2025	11	177795	7377.38	1254.15	590.19	1	7377	368.87	147.55	1	7377	36.89	7377	29.51	7377	59.02
2025	12	177795	7377.38	1254.15	590.19	1	7377	368.87	147.55	1	7377	36.89	7377	29.51	7377	59.02
合计			16094.07	7607.91			4754.99	1901.99			475.49	380.43		160.78	190.15	

备注：
1. 本证明可作为参保人在本单位参加社会保险的证明。向相关部门提供，查验部门可通过登录
网址：<https://sipub.sz.gov.cn/vp/>，输入下列验证码（ 33927578eadb4d7k ）核查，验证码有效期三个月。
2. 生育保险中的险种“1”为生育保险，“2”为生育医疗。
3. 医疗险种中的险种“1”为基本医疗保险一档，“2”为基本医疗保险二档，“4”为基本医疗保险三档，“5”为少儿/大学生医保（医疗保险二档），
“6”为统筹医疗保险。
4. 上述“缴费明细”表中带“*”标识为补缴，空行为断缴。带“&”标识为参保单位申请缓缴社会保险费单位缴费部分的时段。该参保人带&标志的
缴费年月，养老保险在2026年12月前视同到账，工伤保险、失业保险在2026年12月前视同到账。
5. 居民养老保险、少儿/学生医疗保险缴费情况不在本清单中展示。
6. 如2020年2月至6月的单位缴费部分金额为“0”或者缴费金额减半的，属于按规定减免后实收金额。
7. 单位编号对应的单位名称：
单位编号 177795 单位名称 中国瑞林工程技术股份有限公司深圳分公司



36、工程造价专业负责人谢敏威



中华人民共和国教育部学历证书查询网址: <http://www.chsi.com.cn>

江西省高级专业技术资格 证 书

此证表明持证人具备担任相应专业技术职务的任职资格

姓 名：谢敏威

性 别：男

出生年月：1994年09月20日

身份证号：360732199409203615

工作单位：中国瑞林工程技术股份有限
公司



资格名称：高级工程师

专业名称：水利水电工程

取得资格时间：2025年11月15日

批复文号：赣人社字〔2025〕224号

管 理 号：36202512040273



唯一在线验证网址：
<https://hr.jxhrss.gov.cn/zcxt>

打印时间：2025年12月29日



使用有效期: 2025年11月13日
- 2026年02月11日



中华人民共和国 一级造价工程师注册证书

The People's Republic of China
Class1 Cost Engineer Certificate of Registration

姓 名: 谢敏威

性 别: 男

出 生 日 期: 1994年09月20日

专 业: 土木建筑工程

证 书 编 号: 建[造]11243600013710

有 效 期: 2024年06月03日-2028年06月02日

聘 用 单 位: 中国瑞林工程技术股份有限公司



个人签名:

签名日期:

谢敏威

谢敏威

2025.11.20



发证日期: 2024年06月27日



中华人民共和国住房和城乡建设部 www.mohurd.gov.cn

全国建筑市场监管公共服务平台



建设工程企业

从业人员

建设项目

诚信记录

请输入关键词，例如企业名称、统一社会信用代码

搜索

首页

监管动态

数据服务

信用建设

建筑工人

政策法规

电子证照

问题解答

网站动态

动态核查

首页 > 人员数据 > 人员列表 >

手机查看

谢敏威

证件类型	居民身份证	证件号码	360732*****15	性别	男
注册证书所在单位名称	中国瑞林工程技术股份有限公司				

执业注册信息

个人工程业绩

个人业绩技术指标

不良行为

良好行为

黑名单记录

一级注册造价工程师

注册单位：中国瑞林工程技术股份有限公司

证书编号：建[造]11243600013710

注册编号/执业印章号：B11243600013710

注册专业：土建

有效期：2028年06月02日



2024-04-19 - 初始注册 - 土建
中国瑞林工程技术股份有限公司

查看证书变更记录 (1) ^

一级注册建造师

注册单位：中国瑞林工程技术股份有限公司

注册编号/执业印章

赣

号：1362022202301551

注册专业：市政公用工程

有效期：2026年06月08日

当前位置： 首页 > 工程建设服务 > 企业信息

中国瑞林工程技术股份有限公司

[【返回】](#)

基本信息

资质证书信息

技术力量

序号	姓名	类别	证书编号
111	夏安林	职称人员	3600013200156
112	万怡芳	职称人员	12034525
113	曹震	职称人员	3600006100780
114	马静	其他人员	无
115	谢敏威	其他人员	无
116	朱桂阳	其他人员	无
117	张新宇	其他人员	无
118	陈诗然	其他人员	无
119	易行之	其他人员	无
120	林聪	其他人员	无

显示第 111 到第 120 条记录，总共 135 条记录 每页显示 条记录

« ‹ 10 11 12 13 14 › »

姓名: 谢敏威	社保电脑号: 647230679	身份证号码: 360732199409203615	页码: 1
参保单位名称: 中国瑞林工程技术股份有限公司深圳分公司		单位编号: 177795	计算单位: 元

[illegible]

1. 本证明可作为参保人在本单位参加社会保险的证明。向相关部门提供，查验部门可通过登录
网址：<https://sipub.sz.gov.cn/vp/>，输入下列验证码（ 33927578eadc3c5j ）核查，验证码有效期三个月。

2. 生育保险中的险种“1”为生育保险，“2”为生育医疗。

3. 医疗险种中的险种“1”为基本医疗保险一档，“2”为基本医疗保险二档，“4”为基本医疗保险三档，“5”为少儿/大学生医保（医疗保险二档），“6”为统筹医疗保险。

4. 上述“缴费明细”表中带“*”标识为补缴，空行为断缴。带“&”标识为参保单位申请缓缴社会保险费单位缴费部分的时段。该参保人带&标志的缴费年月，养老保险在2026年12月前视同到账，工伤保险、失业保险在2026年12月前视同到账。

5. 居民养老保险、少儿/学生医疗保险缴费情况不在本清单中展示。

6. 如2020年2月至6月的单位缴费部分金额为“0”或者缴费金额减半的，属于按规定减免后实收金额。

7. 单位编号对应的单位名称：

单位编号	单位名称
177795	中国瑞林工程技术股份有限公司深圳分公司



37、工程造价专业设计人赖侦砚



江西省高级专业技术资格 证 书

此证表明持证人具备担任相应专业技术职务的任职资格

姓 名：赖侦砚

性 别：男

出生年月：1982年05月13日

身份证号：362128198205133619

工作单位：中国瑞林工程技术股份有限
公司



资格名称：高级工程师

专业名称：工程造价

取得资格时间：2025年11月15日

批复文号：赣人社字〔2025〕224号

管 理 号：36202512040281



唯一在线验证网址：

<https://hr.jxhrss.gov.cn/zcxt>

打印时间：2025年12月29日



当前位置： 首页 > 工程建设服务 > 企业信息

中国瑞林工程技术股份有限公司

【返回】

基本信息资质证书信息技术力量			
序号	姓名	类别	证书编号
61	祝侃	职称人员	36202112026224
62	祝侃	职称人员	20031034614
63	钟为民	职称人员	3600007104174
64	邱云祖	职称人员	128906
65	蔺勤生	职称人员	3600008200356
66	刘小生	注册土木工程师	0001154
67	熊胡晨	其他人员	无
68	赖侦砚	职称人员	36201913000824
69	霍凯强	其他人员	无
70	王礼敬	职称人员	3600009100873

显示第 61 到第 70 条记录，总共 135 条记录 每页显示10条记录

«<56789>»

深圳市社会保险历年参保缴费明细表（个人）

姓名：赖侦砚 社保电脑号：645617009 身份证号码：362128198205133619 页码：1
参保单位名称：中国瑞林工程技术股份有限公司深圳分公司 单位编号：177795 计算单位：元

缴费年	月	单位编号	养老保险			医疗保险				生育			工伤保险		失业保险		
			基数	单位交	个人交	险种	基数	单位交	个人交	险种	基数	单位交	基数	单位交	基数	单位交	个人交
2024	12	177795	7276.5	1164.25	582.12	1	7277	363.83	145.53	1	7277	36.38	7277	29.11	7277	58.21	14.55
2025	01	177795	7276.5	1237.01	582.12	1	7277	363.83	145.53	1	7277	36.38	7277	29.11	7277	58.21	14.55
2025	02	177795	7276.5	1237.01	582.12	1	7277	363.83	145.53	1	7277	36.38	7277	29.11	7277	58.21	14.55
2025	03	177795	7276.5	1237.01	582.12	1	7277	363.83	145.53	1	7277	36.38	7277	29.11	7277	58.21	14.55
2025	04	177795	7276.5	1237.01	582.12	1	7277	363.83	145.53	1	7277	36.38	7277	29.11	7277	58.21	14.55
2025	05	177795	7276.5	1237.01	582.12	1	7277	363.83	145.53	1	7277	36.38	7277	29.11	7277	58.21	14.55
2025	06	177795	7276.5	1237.01	582.12	1	7277	363.83	145.53	1	7277	36.38	7277	29.11	7277	58.21	14.55
2025	07	177795	7276.5	1237.01	582.12	1	7277	363.83	145.53	1	7277	36.38	7277	29.11	7277	58.21	14.55
2025	08	177795	9590.59	1630.4	767.25	1	9591	479.53	191.81	1	9591	47.95	9591	38.36	9591	76.72	19.18
2025	09	177795	9590.59	1630.4	767.25	1	9591	479.53	191.81	1	9591	47.95	9591	38.36	9591	76.72	19.18
2025	10	177795	9590.59	1630.4	767.25	1	9591	479.53	191.81	1	9591	47.95	9591	38.36	9591	76.72	19.18
2025	11	177795	9590.59	1630.4	767.25	1	9591	479.53	191.81	1	9591	47.95	9591	38.36	9591	76.72	19.18
2025	12	177795	9590.59	1630.4	767.25	1	9591	479.53	191.81	1	9591	47.95	9591	38.36	9591	76.72	19.18
合计			17975.32	8493.21				5308.29	2123.29			530.79			849.28		212.3

备注：
1. 本证明可作为参保人在本单位参加社会保险的证明。向相关部门提供，查验部门可通过登录
网址：<https://sipub.sz.gov.cn/vp/>，输入下列验证码（ 33927578eae629aa ）核查，验证码有效期三个月。
2. 生育保险中的险种“1”为生育保险，“2”为生育医疗。
3. 医疗险种中的险种“1”为基本医疗保险一档，“2”为基本医疗保险二档，“4”为基本医疗保险三档，“5”为少儿/大学生医保（医疗保险二档），
“6”为统筹医疗保险。
4. 上述“缴费明细”表中带“*”标识为补缴，空行为断缴。带“&”标识为参保单位申请缓缴社会保险费单位缴费部分的时段。该参保人带&标志的
缴费年月，养老保险在2026年12月前视同到账，工伤保险、失业保险在2026年12月前视同到账。
5. 居民养老保险、少儿/学生医疗保险缴费情况不在本清单中展示。
6. 如2020年2月至6月的单位缴费部分金额为“0”或者缴费金额减半的，属于按规定减免后实收金额。
7. 单位编号对应的单位名称：
单位编号 177795 单位名称 中国瑞林工程技术股份有限公司深圳分公司



5、投标人基本情况一览表（不评审）

投标人基本情况一览表								
序号	投标单位名称	企业性质 (勾选其一)	是否属于中小企业 (勾选其一)	企业业绩	拟派项目负责人业绩	企业资质	项目管理人员规模	履约评价
1	中国瑞林工程技术股份有限公司	<input type="checkbox"/> 民营企业 <input type="checkbox"/> 国有企业 <input checked="" type="checkbox"/> 其他：其他股份有限公司（上市）	<input type="checkbox"/> 是 <input checked="" type="checkbox"/> 否	1. 项目名称：前海合作区八单元市政道路工程（一期）项目；建设单位：深圳市前海建设投资控股集团有限公司；合同金额：1733.849952万元；施工图设计成果文件交付时间2023年11月XX日 2. 项目名称：创新九街东延工程勘察设计及专项评估；建设单位：深圳市前海建设投资控股集团有限公司；合同金额：562.39万元；施工图设计成果文件交付时间2024年5月XX日 3. 项目名	1. 项目名称：马鞍山市霍里山大道（旅游大道—九华东路）改造工程设计项目；建设单位：马鞍山市重点工程建设管理处；合同金额：327.58万元；竣工验收时间2025年4月30日 2. 项目名称福泉路北延（北纬一路	市政（燃气工程、轨道工程除外）设计甲级、工程咨询甲级资信	共配置37人 具体岗位如下： 1、项目负责人：1人 2、道路工程专业：3人 3、隧道工程专业：3人 4、桥梁工程专业：3人 5、交通工程专业：3人 6、岩土工程专业：3人 7、给排水工程专业：3人 8、海绵工程专业：3人 7、电气工程（含照明、通信）专业：3人 8、燃气工程专业：2人 9、绿化工程专业：3人 10、水土保持专业：3人 11、BIM专业：2人 12、工程造价专业：2人 （可自行添加）	1. 项目名称：前海合作区八单元市政道路工程（一期）；履约评价：优秀；评价时间：2023年9月28日；评价单位：深圳市前海建设投资控股集团有限公司 2. 项目名称：创新九街东延工程勘察设计及专项评估；履约评价：优秀；评价时间：2023年12月18日；评价单位：深圳市前海建设投资控股集团有限公司 3. 项目名称：长圳保障房片区学校扩建工程项目；履约评价：优秀；评价时间：2024年3月26日；评价单位：深圳市光明建筑工务署 4. 项目名称：深圳地铁项目定期履约评价；履约评价：B级；评价时间：2023年下半年；评价单位：深圳地铁建设集团有限公司 6. 项目名称：光明国际马术中

			<p>称：佛山市顺德区北滘镇鸿源路建设工程一期勘察设计项目；建设单位：佛山市顺德区北滘镇城建和水利工程建设中心；合同金额：349.152222万元；施工图设计成果文件交付时间2023年11月XX日</p> <p>4. 项目名称：顺德粮食产业园周边市政道路工程（二期）勘察设计项目；建设单位：佛山市顺德区工程建设中心；合同金额：467.081502万元；施工图设计成果文件交付时间2023年11月XX日</p> <p>5. 项目名称：厚德一路（西侧起步区侧边界-塘横大道段）市政工程勘察</p> <p>设计项目；建设单位：惠州大亚湾经济技术开发区</p>	<p>- 周瑜大道）延长线项目；建设单位：庐江县重点工程建设管理中心；合同金额：150万元；竣工验收时间2025年4月30日</p> <p>3、项目名称：凤阳县东城街及配套给排水管网建设项目、凤阳县如意新城支路网四标段建设工程项目；建设单位：凤阳县明都石英产业投资有限公司；合同金额：</p>	<p>心配套道路工程设计可研；履约评价：优秀；评价时间：2024年11月21日；评价单位：深圳市光明建筑工务署</p> <p>7. 项目名称：凤侨路（丰成路-凤裕路）市政工程；履约评价：良好；评价时间：2024年11月21日；评价单位：深圳市光明建筑工务署</p>
--	--	--	--------------------------------------------------------------------------------------------------------------------------------------------------------------------------------------------------------------------------------------------------------------------------------------	----------------------------------------------------------------------------------------------------------------------------------------------------	--------------------------------------------------------------------------------------------------------------------------------------

				公用事业管理局；合同金额：546.44812万元；施工图设计成果文件交付时间2023年8月XX日	327.58万元；竣工验收时间2024年3月21日	4、5、		
--	--	--	--	--------------------------------------------------	---------------------------	------	--	--

注：（1）证明资料要求详见招标文件第二章投标须知 三、招投标须知正文 （六）定标《资信标要求一览表》
（2）投标人须对填写的内容真实性负责。

投标附件 2. 投标人基本情况表

投标人基本情况表

企业名称	中国瑞林工程技术股份有限公司	企业注册资本	12000 万元
企业地址	江西省南昌市红角洲前湖大道 888 号		
企业法定代表人姓名	吴润华	企业技术负责人姓名	方填三
符合本工程设计资质类别及等级	市政（燃气工程、轨道交通工程除外）行业甲级、市政行业（城镇燃气工程）专业甲级	取得符合本工程要求的设计资质时间	2009 年 01 月 03 日
符合本工程要求的设计资质，是否已在建设主管部门信息管理系统备案	是	在建设主管部门信息管理系统备案总人数	134 人
企业质量管理体系认证证书名称、认证单位及取得时间	证书名称：GB/T 19001-2016/ISO9001:2015 质量管理体系认证证书 认证单位：北京中设认证服务有限公司 取得时间：1998 年 7 月 1 日 证书名称：GB/T 24001-2016/ISO 14001:2015 环境管理体系认证证书 认证单位：北京中设认证服务有限公司 取得时间：2009 年 1 月 22 日 证书名称：GB/T 45001-2020/ISO 45001:2018 职业健康安全管理体系认证证书 认证单位：北京中设认证服务有限公司 取得时间：2009 年 1 月 22 日		
备注			

注：本表须与《资信要素一览表》配套使用。

当前位置： 首页 > 工程建设服务 > 企业信息

中国瑞林工程技术股份有限公司		【返回】
基本信息	资质证书信息	技术力量
企业名称:	中国瑞林工程技术股份有限公司	
统一社会信用代码:	91360000158263599J	
总部地址:	江西省南昌市红角洲前胡大道888号	
驻深机构地址:	深圳市福田区车公庙泰然九路1号盛唐大厦东座9楼	
法人代表人姓名:	吴润华	
企业联系人:	李红	
传真号码:	0755-83271600	

统一社会信用代码 91360000158263599J		营业执照 (副本) 4-2		扫描二维码登录 “国家企业信用 信息公示系统” 了解更多登记、 备案、许可、监 管信息。	
名称 中国瑞林工程技术股份有限公司		注册资本 壹亿贰仟万元整		登记机关 江西省市场监督管理局	
类型 其他股份有限公司(上市)		成立日期 1986年07月14日		2025 年 06 月 3 日	
法定代表人 吴润华		住所 江西省南昌市红角洲前湖大道888号			
经营范围 许可项目：建设工程勘察，建设工程设计，建设工程监理，建设工程施工，施工专业作业，电气安装服务，建筑劳务分包，人防工程设计，文物保护工程设计和，地质灾害治理工程设计，地质灾害治理工程监理，地质灾害治理工程勘查，住宅室内装饰装修，建筑智能化系统设计，测绘服务（依法须经批准的项目，经相关部门批准后方可开展经营活动，具体经营项目以许可期限以内相关部门批准文件或许可证件为准）一般项目：工程管理服务，设备修理服务，单建式人防工程监理，工程技术服务（规划管理、勘察、设计、监理除外），消防技术服务，对外承包工程，市场调查（不含涉外调查），企业管理咨询，商务咨询服务，技术服务、技术开发、技术咨询、技术交流、技术转让、技术推广，技术进出口，机械电气设备制造，软件开发，软件销售，广告制作，平面设计，广告设计、代理，图文设计制作，工业设计服务，工业设计服务，数字内容制作服务（不含出版发行），云计算装备技术服务，规划设计管理，数字创意产品展览展示服务，人工智能应用软件开发，人工智能应用系统集成服务，智能控制系统集成，专业设计服务，信息系统集成服务，信息系统运行维护服务，数据处理和存储支持服务，数据处理服务，信息技术咨询服务，工业互联网数据服务，互联网数据服务，数字文化创意内容应用服务，安全技术防范系统设计施工服务，工程和技术研究和试验发展，节能管理服务，噪声与振动控制服务，劳务服务（不含劳务派遣），住房租赁，招投标代理服务，工程造价咨询服务，政府采购代理服务，矿业权评估服务，社会安全风险评价，智能水务系统开发，土壤污染治理与修复服务，土壤环境污染防治服务，污水处理及其再生利用，水污染治理服务，农业面源和重金属污染防治技术服务，水环境污染防治服务，建筑垃圾再生技术研发，固体废物治理，大气污染防治服务，环保咨询服务，市政设施管理（除依法须经批准的项目外，凭营业执照依法自主开展经营活动）					
国家企业信用信息公示系统网址： http://www.gsxt.gov.cn		市场主体应当于每年1月1日至6月30日通过 国家企业信用信息公示系统报送公示年度报告		国家市场监督管理总局监制	

	
统一社会信用代码 914403006748431511	营业执照 (副本)
名称 中国瑞林工程技术股份有限公司深圳分公司	
类型 其他股份有限公司分公司(上市)	成立日期 2008年04月29日
负责人 童武	营业场所 深圳市福田区车公庙泰然九路盛唐商务大厦东座9层901、902、903、905、906房
<div>重 要 提 示</div> <div>1. 商事主体的经营范围由章程确定。经营范围中属于法律、法规规定应当经批准的项目，取得许可审批文件后方可开展相关经营活动。 2. 商事主体经营范围和许可审批项目等有关企业信用事项及年报信息和其他信用信息，请登录左下角的国家企业信用信息公示系统或扫描右上方的二维码查询。 3. 各类商事主体每年须于成立周年之日起两个月内，向商事登记机关提交上一自然年度的年度报告。企业应当按照《企业信息公示暂行条例》第十条的规定向社会公示企业信息。</div>	
登记机关 	
2025 年 07 月 24 日	

国家企业信用信息公示系统网址: <http://www.gsxt.gov.cn> 国家市场监督管理总局监制

公司变更通知书

中国瑞林工程技术股份有限公司经我局办理变更登记，其注册号/统一社会信用代码为 91360000158263599J，现将变更项目通知如下：

变更类别	变更前内容	变更后内容	核准日期
主要人员变更(董事会成员、监事、经理变更)	姓名：伏瑞龙,职务：董事;姓名：章晓波,职务：董事长;姓名：文哲,职务：监事会主席;姓名：吴润华,职务：董事;姓名：曾宪坤,职务：董事;姓名：卢昂获,职务：董事;姓名：韩利群,职务：监事;姓名：熊寒青,职务：监事;姓名：方填三,职务：董事;姓名：林杨,职务：董事;姓名：胡泽仁,职务：董事;姓名：张明,职务：董事;姓名：吴润华,职务：经理;姓名：刘海林,职务：监事;姓名：朱立,职务：监事;姓名：汪志刚,职务：董事;姓名：杨文,职务：董事;姓名：敖静涛,职务：董事;姓名：郭刚,职务：董事;姓名：刘志宏,职	姓名：吴润华,职务：董事;姓名：汪志刚,职务：董事;姓名：吴润华,职务：经理;姓名：敖静涛,职务：董事;姓名：敖静涛,职务：审计委员会成员;姓名：章晓波,职务：董事长;姓名：曾宪坤,职务：董事;姓名：张明,职务：董事;姓名：卢昂获,职务：审计委员会成员;姓名：卢昂获,职务：董事;姓名：赵尹,职务：董事;姓名：伏瑞龙,职务：董事;姓名：伏瑞龙,职务：审计委员会成员;姓名：林杨,职务：董事;姓名：刘志宏,职务：董事;姓名：杨文,职务：董事;姓名：方填三,职务：董事;姓名：郭刚,职务：董事;姓名：汪	2025-06-03

	务：董事；	志刚,职务：审计委员会成员;姓名：章晓波,职务：审计委员会成员；	
注册资本(金)变更	9000 万元	12000 万元	2025-06-03
企业类型变更	其他股份有限公司 (非上市)	其他股份有限公司 (上市)	2025-06-03

登记机关：江西省市场监督管理局



公司变更通知书

中国瑞林工程技术股份有限公司经我局办理变更登记，其注册号/统一社会信用代码为 91360000158263599J，现将变更项目通知如下：

变更类别	变更前内容	变更后内容	核准日期
法定代表人变更	章晓波	吴润华	2018-05-09
名称变更	中国瑞林工程技术有限公司	中国瑞林工程技术股份有限公司	2018-05-09

登记机关：江西省工商行政管理局

2018年05月09日

变更（备案）通知书

21801617537

中国瑞林工程技术股份有限公司深圳分公司：

我局已于二〇一八年六月十一日对你企业申请的（隶属企业信息、企业类型、负责人、企业名称）变更予以核准；对你企业的（）予以备案，具体核准变更（备案）事项如下：

变更前隶属企业信息：中国瑞林工程技术有限公司深圳分公司

变更后隶属企业信息：中国瑞林工程技术股份有限公司

变更前企业类型：有限责任公司分公司

变更后企业类型：其他股份有限公司分公司（非上市）

变更前负责人：方填三

变更后负责人：童武

变更前企业名称：中国瑞林工程技术有限公司深圳分公司

变更后企业名称：中国瑞林工程技术股份有限公司深圳分公司

税务部门重要提示：如您在国税使用防伪税控系统开具增值税发票，因变更名称、住所，需到原国税主管税务机关办税服务厅办理防伪税控设备变更发行。



江西省国有资产监督管理委员会

证 明

经江西省人民政府批准，南昌有色冶金设计研究院改制为中国瑞林工程技术有限公司，南昌有色冶金设计研究院（含所属分院、全资子公司）所签工程项目合同的权利和义务、债权和债务及相关责任均由中国瑞林工程技术有限公司享有和承担。

特此证明

二〇〇八年七月十一日



资质证书

企业名称	中国瑞林工程技术股份有限公司		
详细地址	江西省南昌市红角洲前湖大道888号		
建立时间	1986年07月14日		
注册资本金	9000万元人民币		
统一社会信用代码 (或营业执照注册号)	91360000158263599J		
经济性质	其他股份有限公司(非上市)		
证书编号	A136000336-10/8		
有效期	至2028年12月22日		
法定代表人	吴润华	职务	总经理
单位负责人	吴润华	职务	总经理
技术负责人	方填三	职称或执业资格	教授级高级工程师
备注:	原企业名称: 中国瑞林工程技术有限公司 原发证日期: 2009年01月03日		

业 务 范 围

冶金行业甲级; 市政(燃气工程、轨道交通工程除外)行业甲级; 化工石化医药行业(化工工程)专业甲级; 电子通信广电行业(电子系统工程)专业乙级; 公路行业(公路)专业甲级; 市政行业(城镇燃气工程)专业甲级; 建筑行业(建筑工程)甲级; 环境工程设计专项(水污染防治工程、大气污染防治工程、固体废物处理处置工程)甲级。

可承担建筑装饰工程设计、建筑幕墙工程设计、轻型钢结构工程设计、建筑智能化系统设计、照明工程设计和消防设施工程设计相应范围的甲级专项工程设计业务。

发证机关(章)

2023年12月22日

No.AF 0476417

证书延期
有效期延至____年____月____日
核准机关(章)
年 月 日
有效期延至____年____月____日
核准机关(章)
年 月 日
有效期延至____年____月____日
核准机关(章)
年 月 日

企业变更栏
经济性质 变更为: 其他股份有限公司(上市)
变更核准机关(章)
2025年07月10日
注册资金(万元) 变更为: 12000万人民币
变更核准机关(章)
2025年08月04日
变更核准机关(章)
年 月 日

工程咨询单位甲级资信证书

单位名称：中国瑞林工程技术股份有限公司

住所：江西省南昌市红角洲前湖大道888号

统一社会信用代码：91360000158263599J

法定代表人：吴润华

技术负责人：陈怀宇

资信等级：甲级

资信类别：专业资信

业务：冶金（含钢铁、有色），建筑，市政公用工程，生态建设和环境工程，水文地质、工程测量、岩土工程，其他（城市规划）

证书编号：甲172024010856

有效期：2024年07月01日至2027年06月30日



证书查询

发证单位：中国工程咨询协会



工程咨询单位备案名录 > 工程咨询单位详情

工程咨询单位详情

基本信息

单位名称	注册地	咨询工程师（投资）人数	通信地址	备案时间
中国瑞林工程技术股份有限公司	江西	73	江西省南昌市红角洲前湖大道888号	2018-03-15

联系人信息

联系人	电话
王琪	0791-86757806

专业和服务范围、非涉密咨询成果

咨询专业	规划咨询	项目咨询	评估咨询	全过程工程咨询
冶金（含钢铁、有色）	√	√	√	√
石化、化工、医药	√	√	√	√
建筑	√	√	√	√
市政公用工程	√	√	√	√
生态建设和环境工程	√	√	√	√
其他（城市规划）	√	√	√	√
电力（含火电、水电、核电、新能源）	√	√	√	√
机械（含智能制造）	√	√	√	√
公路	√	√	√	√
水文地质、工程测量、岩土工程	√	√	√	√
建材	√	√	√	√
电子、信息工程（含通信、广电、信息化）	√	√	√	√
水利水电	√	√	√	√

关闭



生产建设项目水土保持方案编制单位水平评价证书 (副本)

单位名称：中国瑞林工程技术股份有限公司

法定代表人：吴润华

单位等级：★★ (2星)

证书编号：水保方案(赣)字第 20250008 号

有效期：自 2025 年 12 月 31 日至 2028 年 12 月 30 日

发证机构：中国水土保持学会

发证时间：2025 年 12 月 10 日



企业质量管理体系认证





北京中设认证服务有限公司

(地址: 北京市石景山区古城南街9号院1号楼4层407室 邮编: 100043)

环境管理体系认证证书

兹证明

中国瑞林工程技术股份有限公司

(注册地址/审核地址: 江西省南昌市红角洲前湖大道888号 邮编: 330031)

(统一社会信用代码: 91360000158263599J)

环境管理体系符合环境管理体系标准:

GB/T 24001-2016/ISO 14001:2015

《环境管理体系 要求及使用指南》

本证书覆盖的范围:

★工程咨询;资质证书范围内的工程设计;环境影响评价;岩土工程勘察;
建设工程总承包;代建项目管理;资质证书范围内的建设工程监理;
冶金建设工程总承包之工业自动化控制系统;冶金建设工程总承包
之机电设备及成套系统及相关管理活动★

本证书有附件/本证书含5个子证书

本证书信息可在全国认证认可信息公共服务平台(<http://cx.cnca.cn>)查询。

初次认证日期: 2009年1月22日

换证日期: 2025年4月8日

注册号: 02724E10005R5L

更新认证日期: 2025年4月8日

有效期: 2025年4月8日至2027年1月13日

法定代表人(签名):

张卓武



中国认可
国际互认
管理体系
MANAGEMENT SYSTEM
CNAS C027-M

说明: 在证书有效期内, 本证书应与年度审核的《保持认证注册通知书》一并使用, 方为有效。



北京中设认证服务有限公司

(地址: 北京市石景山区古城南街9号院1号楼4层407室 邮编: 100043)

职业健康安全管理体系认证证书

兹证明

中国瑞林工程技术股份有限公司

(注册地址/审核地址: 江西省南昌市红角洲前湖大道888号 邮编: 330031)

(统一社会信用代码: 91360000158263599J)

职业健康安全管理体系符合职业健康安全管理体系标准:

GB/T 45001-2020/ISO 45001:2018

《职业健康安全管理体系 要求及使用指南》

本证书覆盖的范围:

★工程咨询; 资质证书范围内的工程设计; 环境影响评价; 岩土工程勘察;
建设工程总承包; 代建项目管理; 资质证书范围内的建设工程监理;
冶金建设工程总承包之工业自动控制系统; 冶金建设工程总承包
之机电设备及成套系统过程及相关管理活动★

本证书有附件/本证书含5个子证书

本证书信息可在全国认证认可信息公共服务平台(<http://cx.cnca.cn>)查询。

初次认证日期: 2009年1月22日

换证日期: 2025年4月8日

更新认证日期: 2025年4月8日

有效期: 2025年4月8日至2027年1月13日

注册号: 02724S10005R5L

法定代表人(签名):

张崇武



中国认可
国际互认
管理体系
MANAGEMENT SYSTEM
CNAS C027-M

说明: 在证书有效期内, 本证书应与年度审核的《保持认证注册通知书》一并使用, 方为有效。

6、深圳市建设工程不转包、不挂靠、不违法分包承诺书（不评审）

深圳市建设工程不转包、不挂靠、不违法分包承诺书

致：深圳市南山区建筑工务署（招标人名称）

工程名称：长岭一号路二期道路工程设计（填写完整的工程名称）

我方中国瑞林工程技术股份有限公司（投标人）在充分理解并郑重确认本次招标活动所有要求的前提下，就参与上述工程投标及中标后的项目实施，作出如下郑重承诺：

我方承诺，如中标，将严格遵守《中华人民共和国建筑法》、《中华人民共和国招标投标法》以及相关法律法规及规章的规定，切实履行承包单位职责，遵守本项目合同规定，承诺本合同不转包、不挂靠、不违法分包。

我方清楚知晓，若违反以上承诺，一经查实，将承担包括但不限于以下法律后果：

1. 愿意接受建设行政主管部门依法作出的行政处罚，包括记入不良行为记录、公开通报等；
2. 给贵方造成损失的，我方依法承担赔偿责任。

本承诺书是投标文件及后续合同（如中标）的有效组成部分，具有法律约束力。

特此承诺。

单位（盖章）：中国瑞林工程技术股份有限公司

单位地址：江西省南昌市红角洲前湖大道888号

法定代表人（签字或签章）：

日期：2026年1月19日