

标段编号：2016-440305-48-01-700361001001

# 深圳市建设工程施工招标投标 文件

标段名称：留盛路（打石一路-玖裕茗院）、留文路（打石一路-规划留盛路）项目施工

投标文件内容：资信标文件

投标人：深圳市建安城市建设有限公司

日期：2026年03月02日

### 资信标要求一览表（如有）

| 序号 | 资信要素名称                                   | 有关要求或说明  |
|----|--|--|
| 1  | 投标人业绩情况<br>(不评审)                         | 提供近 3 年（自本工程截标之日起倒推，以合同签订时间为准）投标人自认为最具代表性已完工或在建的同类工程业绩。（不超过 5 项，若所提供业绩超过 5 项，统计时只计取前 5 项业绩）注：证明文件提供中标通知书（若有）、合同关键页（含项目名称、合同范围、合同金额、双方签字盖章等）、竣工验收证明等证明材料 原件扫描件，原件备查（须证明业绩符合上述要求）。 格式要求详见招标文件第三章资信标相关表格格式。                   |
| 2  | 拟派项目经理业绩<br>情况（不评审）                      | 提供项目经理近 3 年（自本工程截标之日起倒推，以竣工验收日期为准）以同等职位及以上所承担的最具代表性已完工的同类工程业绩。（不超过 5 项，若所提供业绩超过 5 项，统计时只计取前 5 项业绩） 注：证明文件提供中标通知书（若有）、合同关键页（含项目名称、合同范围、合同金额、双方签字盖章等）、竣工验收证明及担任项目经理证明文件等证明材料原件扫描件，原件备查（须证明业绩符合上述要求）。 格式要求详见招标文件第三章资信标相关表格格式。 |
| 3  | 履约评价（不评审）                                | 提供近 3 年内（自本工程截标之日起倒推）投标人获得的建设单位出具的履约评价证明文件（不超过 5 项，若提供超过 5 项，则只按前 5 项计取）。若一个项目提供多项履约评价证明材料的，只认可一项，以评价时间最靠近截标日期的为准。注：（1）证明资料为建设单位履约评价扫描件或其他证明材料；（2）证明材料需体现评价等级，如优、良、合格或具体分数。 格式要求详见招标文件第三章资信标相关表格格式。                        |
| 4  | 项目管理班子人员<br>配备情况（不评审）                    | 提出施工组织架构设想与项目管理人员配置计划，绘制投标人拟组建的项目管理部组织系统框图，并简述拟派驻本工程主要项目管理人员的学历、专业技术任职资格、项目管理任职资格、专业技术工作经历与类似工程项目经验。对于项目经理、项目技术负责人、各相关专业技术责任人(工程师)、项目安全主任、质检负责人等，尚需提供相应资格证书。 格式要求详见招标文件第三章资信标相关表格格式。                                       |
| 5  | 深圳市建设工程不<br>转包、不挂靠、不<br>违法分包承诺书<br>(不评审) | 经法定代表人签字并加盖公章后扫描上传。 格式要求详见招标文件第三章资信标相关表格格式。  |

备注：资信要素不进行评审，真实性通过公示予以监督。

## 1、投标人业绩情况

附表 1:

### 企业业绩

|                               |  |  |
|-------------------------------|--|--|
| 企业相关情况                        | 企业资质等级：市政公用工程施工总承包二级<br>建筑工程施工总承包二级<br>建筑装饰装修工程专业承包二级<br>企业性质：国有 |  |
| 近 3 年最具代表性的同类工程业绩<br>(上限 5 项) | 1  | 项目名称：/<br>合同金额： / 万元<br>建设单位名称：/<br>合同签订时间：/ |
|                               | 2  | 项目名称：/<br>合同金额： / 万元<br>建设单位名称：/<br>合同签订时间：/ |
|                               | 3  | 项目名称：/<br>合同金额： / 万元<br>建设单位名称：/<br>合同签订时间：/ |
|                               | 4  | 项目名称：/<br>合同金额： / 万元<br>建设单位名称：/<br>合同签订时间：/ |
|                               | 5  | 项目名称：/<br>合同金额： / 万元<br>建设单位名称：/<br>合同签订时间：/ |

注：按《资信标要求一览表》提供相关证明材料。

## 2、拟派项目经理业绩情况

附表 2:

拟派项目经理同类工程业绩

|  |   |
|--|---|
| 项目经理情况                                       | 姓名：王琪铭<br>年龄：28<br>学历：专科<br>注册执业资格：注册二级建造师<br>职称：/<br>12 个月社保： <input checked="" type="checkbox"/> 有 <input type="checkbox"/> 无 |
| 近 3 年以同等职位及以上所承担的最具代表性已完工的同类工程业绩<br>(上限 5 项) | 项目名称：/<br>合同金额： / 万元<br>建设单位名称：/<br>竣工验收日期：/  |

注：按《资信标要求一览表》提供相关证明材料。

### 3、履约评价

附表 3:

履约评价情况一览表

| 序号 | 项目名称 | 建设单位 | 建设地点 | 履约评价等级 | 评价时间 |
|----|------|------|------|--------|------|
| 1  | /    | /    | /    | /      | /    |
| 2  |      |      |      |        |      |
| 3  |      |      |      |        |      |
| 4  |      |      |      |        |      |
| 5  |      |      |      |        |      |

注：按《资信标要求一览表》提供相关证明材料。

#### 4、项目管理班子人员配备情况

项目管理部组织系统框架图

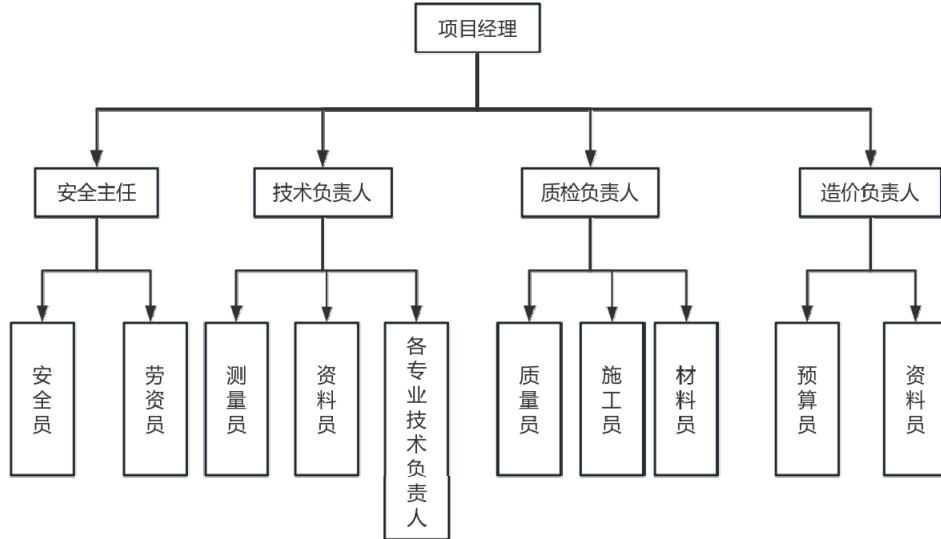

项目管理班子人员配备情况表

| 管理人员           | 岗位职责        | 姓名  | 执（职）业资格证书及编号                   | 职称    | 学历 | 专业     | 派遣时间  |
|----------------|-------------|-----|--------------------------------|-------|----|--------|-------|
| 项目负责人          | 项目负责人(项目经理) | 王琪铭 | 二级建造师/粤<br>2442023202311192    | /     | 专科 | 市政公用工程 | 开工-竣工 |
| 项目技术负责人        | 项目技术负责人     | 邓威  | 职称证/GB-1110078                 | 工程师   | 本科 | 建筑工程   | 开工-竣工 |
| 各相关专业<br>技术负责人 | 市政专业技术负责人   | 王翼飞 | 职称证/0102003002076              | 工程师   | 本科 | 市政工程   | 开工-竣工 |
|                | 给排水专业技术负责人  | 卢伟  | 职称证/1300101002756              | 工程师   | 本科 | 给排水工程  | 开工-竣工 |
|                | 电气专业技术负责人   | 肖笛  | 职称证/1703003002324              | 工程师   | 专科 | 施工管理   | 开工-竣工 |
|                | 绿化专业技术负责人   | 贺婷  | 职称证<br>/2022420050503000049019 | 工程师   | 本科 | 建筑管理   | 开工-竣工 |
|                | 测量专业技术负责人   | 郭景琳 | 职称证/1300101059333              | 高级工程师 | 本科 | 施工管理   | 开工-竣工 |
| 项目安全主任         | 项目安全主任      | 赵旭东 | 安全员证/粤建安 C3（2015）<br>000997    | 工程师   | 本科 | 安全管理   | 开工-竣工 |
| 质检负责人          | 质检负责人       | 叶少岳 | 职称证/2103003060034              | 工程师   | 本科 | 质量管理   | 开工-竣工 |
| 其他             | 造价负责人       | 张会会 | 一级造价师/建<br>[造]11234400021539   | 工程师   | 本科 | 工程造价   | 开工-竣工 |
|                | 施工员         | 胡涛  | 上岗证/0441810194418017252        | 工程师   | 本科 | 施工管理   | 开工-竣工 |
|                | 施工员         | 于耀清 | 职称证/1903006029990              | 助理工程师 | 本科 | 施工管理   | 开工-竣工 |
|                | 质量员         | 赵荣元 | 上岗证/0441710794417001736        | 助理工程师 | 本科 | 质量管理   | 开工-竣工 |
|                | 质量员         | 刘发超 | 上岗证/0441610894416002328        | 助理工程师 | 本科 | 质量管理   | 开工-竣工 |
|                | 安全员         | 成芊里 | 安全员证/粤建安<br>C3(2024)0016978    | /     | 本科 | 安全管理   | 开工-竣工 |
|                | 安全员         | 杨敬淇 | 安全员证/粤建安<br>C3(2024)0040038    | /     | 本科 | 安全管理   | 开工-竣工 |
|                | 预算员         | 封云鹏 | 职称证/2303003132480              | 工程师   | 本科 | 工程造价   | 开工-竣工 |
|                | 材料员         | 吴艳娟 | 上岗证/JZ1904002495               | /     | 本科 | 材料管理   | 开工-竣工 |
|                | 资料员         | 孙娟  | 上岗证/2301050000153775           | /     | 本科 | 资料管理   | 开工-竣工 |
|                | 劳务员         | 何甲圣 | 上岗证/0442311300013000036        | 助理工程师 | 本科 | 劳资管理   | 开工-竣工 |

项目负责人（项目经理）-王琪铭



使用有效期：2026年02月  
05日-2026年08月04日

## 中华人民共和国二级建造师注册证书

姓名：王琪铭

性别：男



出生日期：1998-01-24

注册编号：粤2442023202311192

聘用企业：深圳市建安城市建设有限公司

注册专业：市政公用工程（有效期：2023-10-09至2026-10-08）



王琪铭

个人签名：王琪铭

签名日期：2026.2.15



# 建筑施工企业项目负责人 安全生产考核合格证书

编号: 粤建安B(2023)0901856

姓名: 王琪铭

性别: 男

出生年月: 1998年01月24日

企业名称: 深圳市建安城市建设有限公司

职务: 项目负责人(项目经理)

初次领证日期: 2023年11月09日

有效期: 2025年05月15日 至 2026年11月08日



发证机关: 广东省住房和城乡建设厅

发证日期: 2023年05月15日



普通高等学校

# 毕业证书



学生 王琪铭 性别 男，一九九八年一月二十四日生，于二〇一七年九月至二〇二〇年六月在本校 建筑工程技术专业 三年制 专 科学习，修完教学计划规定的全部课程，成绩合格，准予毕业。

校 名：四川电子机械职业技术学院

校（院）长：冷雪来

证书编号：144851202006001575

二〇二〇年六月三十日

# 深圳市社会保险历年参保缴费明细表（个人）

姓名：王琪铭 社保电脑号：808998331 身份证号码：513723199801248839 页码：1  
参保单位名称：深圳市建安城市建设有限公司 单位编号：32436378 计算单位：元

| 缴费年  | 月  | 单位编号     | 养老保险     |         |       | 医疗保险 |         |        | 生育    |    |        | 工伤保险  |         | 失业保险   |      |        |       |
|------|----|----------|----------|---------|-------|------|---------|--------|-------|----|--------|-------|---------|--------|------|--------|-------|
|      |    |          | 基数       | 单位交     | 个人交   | 险种   | 基数      | 单位交    | 个人交   | 险种 | 基数     | 单位交   | 基数      | 单位交    | 基数   | 单位交    | 个人交   |
| 2024 | 12 | 32436378 | 9725.0   | 1458.75 | 778.0 | 1    | 9725    | 486.25 | 194.5 | 1  | 9725   | 48.63 | 9725    | 87.53  | 9725 | 77.8   | 19.45 |
| 2025 | 01 | 32436378 | 9725.0   | 1556.0  | 778.0 | 1    | 9725    | 486.25 | 194.5 | 1  | 9725   | 48.63 | 9725    | 87.53  | 9725 | 77.8   | 19.45 |
| 2025 | 02 | 32436378 | 9725.0   | 1556.0  | 778.0 | 1    | 9725    | 486.25 | 194.5 | 1  | 9725   | 48.63 | 9725    | 87.53  | 9725 | 77.8   | 19.45 |
| 2025 | 03 | 32436378 | 9725.0   | 1556.0  | 778.0 | 1    | 9725    | 486.25 | 194.5 | 1  | 9725   | 48.63 | 9725    | 87.53  | 9725 | 77.8   | 19.45 |
| 2025 | 04 | 32436378 | 9725.0   | 1556.0  | 778.0 | 1    | 9725    | 486.25 | 194.5 | 1  | 9725   | 48.63 | 9725    | 87.53  | 9725 | 77.8   | 19.45 |
| 2025 | 05 | 32436378 | 9725.0   | 1556.0  | 778.0 | 1    | 9725    | 486.25 | 194.5 | 1  | 9725   | 48.63 | 9725    | 87.53  | 9725 | 77.8   | 19.45 |
| 2025 | 06 | 32436378 | 9725.0   | 1556.0  | 778.0 | 1    | 9725    | 486.25 | 194.5 | 1  | 9725   | 48.63 | 9725    | 87.53  | 9725 | 77.8   | 19.45 |
| 2025 | 07 | 32436378 | 9725.0   | 1556.0  | 778.0 | 1    | 9725    | 486.25 | 194.5 | 1  | 9725   | 48.63 | 9725    | 87.53  | 9725 | 77.8   | 19.45 |
| 2025 | 08 | 32436378 | 9725.0   | 1556.0  | 778.0 | 1    | 9725    | 486.25 | 194.5 | 1  | 9725   | 48.63 | 9725    | 87.53  | 9725 | 77.8   | 19.45 |
| 2025 | 09 | 32436378 | 9725.0   | 1556.0  | 778.0 | 1    | 9725    | 486.25 | 194.5 | 1  | 9725   | 48.63 | 9725    | 87.53  | 9725 | 77.8   | 19.45 |
| 2025 | 10 | 32436378 | 9725.0   | 1556.0  | 778.0 | 1    | 9725    | 486.25 | 194.5 | 1  | 9725   | 48.63 | 9725    | 87.53  | 9725 | 77.8   | 19.45 |
| 2025 | 11 | 32436378 | 9725.0   | 1556.0  | 778.0 | 1    | 9725    | 486.25 | 194.5 | 1  | 9725   | 48.63 | 9725    | 87.53  | 9725 | 77.8   | 19.45 |
| 2025 | 12 | 32436378 | 9725.0   | 1556.0  | 778.0 | 1    | 9725    | 486.25 | 194.5 | 1  | 9725   | 48.63 | 9725    | 87.53  | 9725 | 77.8   | 19.45 |
| 2026 | 01 | 32436378 | 9725.0   | 1556.0  | 778.0 | 1    | 9725    | 583.5  | 194.5 | 1  | 9725   | 48.63 | 9725    | 87.53  | 9725 | 77.8   | 19.45 |
| 2026 | 02 | 32436378 | 9725.0   | 1556.0  | 778.0 | 1    | 9725    | 583.5  | 194.5 | 1  | 9725   | 48.63 | 9725    | 87.53  | 9725 | 77.8   | 19.45 |
| 合计   |    |          | 23242.75 | 11670.0 |       |      | 7488.25 | 2917.5 |       |    | 729.45 |       | 1312.95 | 1167.0 |      | 291.75 |       |

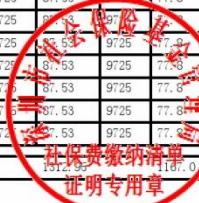

### 备注：

1. 本证明可作为参保人在本单位参加社会保险的证明。向相关部门提供，查验部门可通过登录网址：<https://sipub.sz.gov.cn/vp/>，输入下列验证码（ 33927725fd3d5245 ）核查，验证码有效期三个月。
2. 生育保险中的险种“1”为生育保险，“2”为生育医疗。
3. 医疗险种中的险种“1”为基本医疗保险一档，“2”为基本医疗保险二档，“4”为基本医疗保险三档，“5”为少儿/大学生医保（医疗保险二档），“6”为统筹医疗保险。
4. 上述“缴费明细”表中带“\*”标识为补缴，空行为断缴。带“&”标识为参保单位申请缓缴社会保险费单位缴费部分的时段。该参保人带&标志的缴费年月，养老保险在2026年12月前视同到账，工伤保险、失业保险在2026年12月前视同到账。
5. 居民养老保险、少儿/学生医疗保险缴费情况不在本清单中展示。
6. 如2020年2月至6月的单位缴费部分金额为“0”或者缴费金额减半的，属于按规定减免后实收金额。
7. 单位编号对应的单位名称：  
单位编号 32436378 单位名称 深圳市建安城市建设有限公司



# 项目技术负责人-邓威

|   |                      |
|---|----------------------|
|  | 出生年月: 1980年07月       |
| 姓名: 邓威  | 专业名称: 建筑工程           |
| 性别: 男   | 资格名称: 工程师            |
| 证书编号: GB-1110078  | 批准时间: 2011年12月       |
| 发证日期: 2011年12月  | 批准单位: 鄂州市人社局         |
|   | 批准文号: 鄂州人社职[2011]74号 |
|   | 评审组织: 市企业工程技术评委会     |

|   |                                  |
|---|----------------------------------|
| 普通高等学校  | 学生 邓威 性别 男                       |
| 毕业证书  | 一九八〇年七月一日生,于一九九八年                |
|  | 九月至二〇〇二年六月在本校                    |
|   | 建筑工程专业                           |
|   | 四年制本科学习,修完教学计划规定的全部课程,成绩合格,准予毕业。 |
| 中华人民共和国教育部监制  | 校(院)长: 周祖德                       |
| No. 02020745  | 校理名 武汉理工大学                       |
|   | 二〇〇二年六月三十日                       |
|   | 学校编号: 10497120020501905          |

# 深圳市社会保险历年参保缴费明细表（个人）

姓名：邓威 社保电脑号：607250489 身份证号：421023198007010114 页码：1  
参保单位名称：深圳市建安城市建设有限公司 单位编号：32436378 计算单位：元

| 缴费年  | 月  | 单位编号     | 养老保险     |          |          | 医疗保险 |         |         | 生育     |    |         | 工伤保险   |       | 失业保险   |       |        |        |
|------|----|----------|----------|----------|----------|------|---------|---------|--------|----|---------|--------|-------|--------|-------|--------|--------|
|      |    |          | 基数       | 单位交      | 个人交      | 险种   | 基数      | 单位交     | 个人交    | 险种 | 基数      | 单位交    | 基数    | 单位交    | 基数    | 单位交    | 个人交    |
| 2025 | 01 | 32436378 | 23958.0  | 4072.86  | 1916.64  | 1    | 23958   | 1197.9  | 479.16 | 1  | 23958   | 119.79 | 23958 | 215.62 | 23958 | 191.66 | 47.92  |
| 2025 | 02 | 32436378 | 23958.0  | 4072.86  | 1916.64  | 1    | 23958   | 1197.9  | 479.16 | 1  | 23958   | 119.79 | 23958 | 215.62 | 23958 | 191.66 | 47.92  |
| 2025 | 03 | 32436378 | 23958.0  | 4072.86  | 1916.64  | 1    | 23958   | 1197.9  | 479.16 | 1  | 23958   | 119.79 | 23958 | 215.62 | 23958 | 191.66 | 47.92  |
| 2025 | 04 | 32436378 | 23958.0  | 4072.86  | 1916.64  | 1    | 23958   | 1197.9  | 479.16 | 1  | 23958   | 119.79 | 23958 | 215.62 | 23958 | 191.66 | 47.92  |
| 2025 | 05 | 32436378 | 23958.0  | 4072.86  | 1916.64  | 1    | 23958   | 1197.9  | 479.16 | 1  | 23958   | 119.79 | 23958 | 215.62 | 23958 | 191.66 | 47.92  |
| 2025 | 06 | 32436378 | 23958.0  | 4072.86  | 1916.64  | 1    | 23958   | 1197.9  | 479.16 | 1  | 23958   | 119.79 | 23958 | 215.62 | 23958 | 191.66 | 47.92  |
| 2025 | 07 | 32436378 | 23958.0  | 4072.86  | 1916.64  | 1    | 23958   | 1197.9  | 479.16 | 1  | 23958   | 119.79 | 23958 | 215.62 | 23958 | 191.66 | 47.92  |
| 2025 | 08 | 32436378 | 23958.0  | 4072.86  | 1916.64  | 1    | 23958   | 1197.9  | 479.16 | 1  | 23958   | 119.79 | 23958 | 215.62 | 23958 | 191.66 | 47.92  |
| 2025 | 09 | 32436378 | 23958.0  | 4072.86  | 1916.64  | 1    | 23958   | 1197.9  | 479.16 | 1  | 23958   | 119.79 | 23958 | 215.62 | 23958 | 191.66 | 47.92  |
| 2025 | 10 | 32436378 | 23958.0  | 4072.86  | 1916.64  | 1    | 23958   | 1197.9  | 479.16 | 1  | 23958   | 119.79 | 23958 | 215.62 | 23958 | 191.66 | 47.92  |
| 2025 | 11 | 32436378 | 23958.0  | 4072.86  | 1916.64  | 1    | 23958   | 1197.9  | 479.16 | 1  | 23958   | 119.79 | 23958 | 215.62 | 23958 | 191.66 | 47.92  |
| 2025 | 12 | 32436378 | 23958.0  | 4072.86  | 1916.64  | 1    | 23958   | 1197.9  | 479.16 | 1  | 23958   | 119.79 | 23958 | 215.62 | 23958 | 191.66 | 47.92  |
| 2026 | 01 | 32436378 | 23958.0  | 4072.86  | 1916.64  | 1    | 23958   | 1437.48 | 479.16 | 1  | 23958   | 119.79 | 23958 | 215.62 | 23958 | 191.66 | 47.92  |
| 2026 | 02 | 32436378 | 23958.0  | 4072.86  | 1916.64  | 1    | 23958   | 1437.48 | 479.16 | 1  | 23958   | 119.79 | 23958 | 215.62 | 23958 | 191.66 | 47.92  |
| 合计   |    |          | 57020.04 | 26832.96 | 17249.76 |      | 6708.24 |         |        |    | 1677.06 |        |       |        |       |        | 670.88 |

- 备注：
- 1. 本证明可作为参保人在本单位参加社会保险的证明。向相关部门提供，查验部门可通过登录网址：<https://sipub.sz.gov.cn/vp/>，输入下列验证码（ 33927725fce0aac2 ）核查，验证码有效期三个月。
  - 2. 生育保险中的险种“1”为生育保险，“2”为生育医疗。
  - 3. 医疗险种中的险种“1”为基本医疗保险一档，“2”为基本医疗保险二档，“4”为基本医疗保险三档，“5”为少儿/大学生医保（医疗保险二档），“6”为统筹医疗保险。
  - 4. 上述“缴费明细”表中带“\*”标识为补缴，空行为断缴。带“&”标识为参保单位申请缓缴社会保险费单位缴费部分的时段。该参保人带&标志的缴费年月，养老保险在2026年12月前视同到账，工伤保险、失业保险在2026年12月前视同到账。
  - 5. 居民养老保险、少儿/学生医疗保险缴费情况不在本清单中展示。
  - 6. 如2020年2月至6月的单位缴费部分金额为“0”或者缴费金额减半的，属于按规定减免后实收金额。
  - 7. 单位编号对应的单位名称：  
单位编号：32436378  
单位名称：深圳市建安城市建设有限公司



市政专业技术负责人-王翼飞



## 深圳市社会保险历年参保缴费明细表（个人）

姓名：王翼飞                      社保电脑号：1911674                      身份证号码：232122197303310517                      页码：1  
 参保单位名称：深圳市建安城市建设有限公司                      单位编号：32436378                      计算单位：元

| 缴费年  | 月  | 单位编号     | 养老保险     |          |         | 医疗保险 |          |         | 生育     |    |         | 工伤保险   |       | 失业保险   |       |        |       |
|------|----|----------|----------|----------|---------|------|----------|---------|--------|----|---------|--------|-------|--------|-------|--------|-------|
|      |    |          | 基数       | 单位交      | 个人交     | 险种   | 基数       | 单位交     | 个人交    | 险种 | 基数      | 单位交    | 基数    | 单位交    | 基数    | 单位交    | 个人交   |
| 2024 | 12 | 32436378 | 27501.0  | 4400.16  | 2200.08 | 1    | 32376    | 1619.8  | 647.52 | 1  | 32376   | 161.68 | 32667 | 294.0  | 32667 | 261.34 | 65.33 |
| 2025 | 01 | 32436378 | 27501.0  | 4675.17  | 2200.08 | 1    | 32667    | 1633.35 | 653.34 | 1  | 32667   | 163.34 | 32667 | 294.0  | 32667 | 261.34 | 65.33 |
| 2025 | 02 | 32436378 | 27501.0  | 4675.17  | 2200.08 | 1    | 32667    | 1633.35 | 653.34 | 1  | 32667   | 163.34 | 32667 | 294.0  | 32667 | 261.34 | 65.33 |
| 2025 | 03 | 32436378 | 27501.0  | 4675.17  | 2200.08 | 1    | 32667    | 1633.35 | 653.34 | 1  | 32667   | 163.34 | 32667 | 294.0  | 32667 | 261.34 | 65.33 |
| 2025 | 04 | 32436378 | 27501.0  | 4675.17  | 2200.08 | 1    | 32667    | 1633.35 | 653.34 | 1  | 32667   | 163.34 | 32667 | 294.0  | 32667 | 261.34 | 65.33 |
| 2025 | 05 | 32436378 | 27501.0  | 4675.17  | 2200.08 | 1    | 32667    | 1633.35 | 653.34 | 1  | 32667   | 163.34 | 32667 | 294.0  | 32667 | 261.34 | 65.33 |
| 2025 | 06 | 32436378 | 27501.0  | 4675.17  | 2200.08 | 1    | 32667    | 1633.35 | 653.34 | 1  | 32667   | 163.34 | 32667 | 294.0  | 32667 | 261.34 | 65.33 |
| 2025 | 07 | 32436378 | 27501.0  | 4675.17  | 2200.08 | 1    | 32667    | 1633.35 | 653.34 | 1  | 32667   | 163.34 | 32667 | 294.0  | 32667 | 261.34 | 65.33 |
| 2025 | 08 | 32436378 | 27501.0  | 4675.17  | 2200.08 | 1    | 32667    | 1633.35 | 653.34 | 1  | 32667   | 163.34 | 32667 | 294.0  | 32667 | 261.34 | 65.33 |
| 2025 | 09 | 32436378 | 27501.0  | 4675.17  | 2200.08 | 1    | 32667    | 1633.35 | 653.34 | 1  | 32667   | 163.34 | 32667 | 294.0  | 32667 | 261.34 | 65.33 |
| 2025 | 10 | 32436378 | 27501.0  | 4675.17  | 2200.08 | 1    | 32667    | 1633.35 | 653.34 | 1  | 32667   | 163.34 | 32667 | 294.0  | 32667 | 261.34 | 65.33 |
| 2025 | 11 | 32436378 | 27549.0  | 4683.33  | 2203.92 | 1    | 32667    | 1633.35 | 653.34 | 1  | 32667   | 163.34 | 32667 | 294.0  | 32667 | 261.34 | 65.33 |
| 2025 | 12 | 32436378 | 27549.0  | 4683.33  | 2203.92 | 1    | 32667    | 1633.35 | 653.34 | 1  | 32667   | 163.34 | 32667 | 294.0  | 32667 | 261.34 | 65.33 |
| 2026 | 01 | 32436378 | 27549.0  | 4683.33  | 2203.92 | 1    | 32667    | 1960.02 | 653.34 | 1  | 32667   | 163.34 | 32667 | 294.0  | 32667 | 261.34 | 65.33 |
| 2026 | 02 | 32436378 | 27549.0  | 4683.33  | 2203.92 | 1    | 32667    | 1960.02 | 653.34 | 1  | 32667   | 163.34 | 32667 | 294.0  | 32667 | 261.34 | 65.33 |
| 合计   |    |          | 69685.18 | 33016.56 |         |      | 25139.04 | 9794.28 |        |    | 2449.64 |        |       | 3920.1 |       | 979.95 |       |



**备注：**  
 1. 本证明可作为参保人在本单位参加社会保险的证明。向相关部门提供，查验部门可通过登录  
 网址：<https://sipub.sz.gov.cn/vp/>，输入下列验证码（ 33927725fce59732 ）核查，验证码有效期三个月。  
 2. 生育保险中的险种“1”为生育保险，“2”为生育医疗。  
 3. 医疗险种中的险种“1”为基本医疗保险一档，“2”为基本医疗保险二档，“4”为基本医疗保险三档，“5”为少儿/大学生医保（医疗保险二档），“6”为统筹医疗保险。  
 4. 上述“缴费明细”表中带“\*”标识为补缴，空行为断缴。带“&”标识为参保单位申请缓缴社会保险费单位缴费部分的时段。该参保人带&标志的缴费年月，养老保险在2026年12月前视同到账，工伤保险、失业保险在2026年12月前视同到账。  
 5. 居民养老保险、少儿/学生医疗保险缴费情况不在本清单中展示。  
 6. 如2020年2月至6月的单位缴费部分金额为“0”或者缴费金额减半的，属于按规定减免后实收金额。  
 7. 单位编号对应的单位名称：  
 单位编号                      单位名称  
 32436378                      深圳市建安城市建设有限公司



# 给排水专业技术负责人-卢伟



# 深圳市社会保险历年参保缴费明细表（个人）

姓名：卢伟 社保电脑号：2033696 身份证号码：440301197606164613 页码：1  
参保单位名称：深圳市建安城市建设有限公司 单位编号：32436378 计算单位：元

| 缴费年  | 月  | 单位编号     | 养老保险     |         |         | 医疗保险 |          |        | 生育     |    |         | 工伤保险  |        | 失业保险   |       |        |       |
|------|----|----------|----------|---------|---------|------|----------|--------|--------|----|---------|-------|--------|--------|-------|--------|-------|
|      |    |          | 基数       | 单位交     | 个人交     | 险种   | 基数       | 单位交    | 个人交    | 险种 | 基数      | 单位交   | 基数     | 单位交    | 基数    | 单位交    | 个人交   |
| 2024 | 12 | 32436378 | 13833.0  | 2213.28 | 1106.64 | 1    | 13833    | 691.65 | 276.66 | 1  | 13833   | 69.17 | 13833  | 124.5  | 13833 | 110.66 | 27.67 |
| 2025 | 01 | 32436378 | 13833.0  | 2351.61 | 1106.64 | 1    | 13833    | 691.65 | 276.66 | 1  | 13833   | 69.17 | 13833  | 124.5  | 13833 | 110.66 | 27.67 |
| 2025 | 02 | 32436378 | 13833.0  | 2351.61 | 1106.64 | 1    | 13833    | 691.65 | 276.66 | 1  | 13833   | 69.17 | 13833  | 124.5  | 13833 | 110.66 | 27.67 |
| 2025 | 03 | 32436378 | 13833.0  | 2351.61 | 1106.64 | 1    | 13833    | 691.65 | 276.66 | 1  | 13833   | 69.17 | 13833  | 124.5  | 13833 | 110.66 | 27.67 |
| 2025 | 04 | 32436378 | 13833.0  | 2351.61 | 1106.64 | 1    | 13833    | 691.65 | 276.66 | 1  | 13833   | 69.17 | 13833  | 124.5  | 13833 | 110.66 | 27.67 |
| 2025 | 05 | 32436378 | 13833.0  | 2351.61 | 1106.64 | 1    | 13833    | 691.65 | 276.66 | 1  | 13833   | 69.17 | 13833  | 124.5  | 13833 | 110.66 | 27.67 |
| 2025 | 06 | 32436378 | 13833.0  | 2351.61 | 1106.64 | 1    | 13833    | 691.65 | 276.66 | 1  | 13833   | 69.17 | 13833  | 124.5  | 13833 | 110.66 | 27.67 |
| 2025 | 07 | 32436378 | 13833.0  | 2351.61 | 1106.64 | 1    | 13833    | 691.65 | 276.66 | 1  | 13833   | 69.17 | 13833  | 124.5  | 13833 | 110.66 | 27.67 |
| 2025 | 08 | 32436378 | 13833.0  | 2351.61 | 1106.64 | 1    | 13833    | 691.65 | 276.66 | 1  | 13833   | 69.17 | 13833  | 124.5  | 13833 | 110.66 | 27.67 |
| 2025 | 09 | 32436378 | 13833.0  | 2351.61 | 1106.64 | 1    | 13833    | 691.65 | 276.66 | 1  | 13833   | 69.17 | 13833  | 124.5  | 13833 | 110.66 | 27.67 |
| 2025 | 10 | 32436378 | 13833.0  | 2351.61 | 1106.64 | 1    | 13833    | 691.65 | 276.66 | 1  | 13833   | 69.17 | 13833  | 124.5  | 13833 | 110.66 | 27.67 |
| 2025 | 11 | 32436378 | 13833.0  | 2351.61 | 1106.64 | 1    | 13833    | 691.65 | 276.66 | 1  | 13833   | 69.17 | 13833  | 124.5  | 13833 | 110.66 | 27.67 |
| 2025 | 12 | 32436378 | 13833.0  | 2351.61 | 1106.64 | 1    | 13833    | 691.65 | 276.66 | 1  | 13833   | 69.17 | 13833  | 124.5  | 13833 | 110.66 | 27.67 |
| 2026 | 01 | 32436378 | 13833.0  | 2351.61 | 1106.64 | 1    | 13833    | 829.98 | 276.66 | 1  | 13833   | 69.17 | 13833  | 124.5  | 13833 | 110.66 | 27.67 |
| 2026 | 02 | 32436378 | 13833.0  | 2351.61 | 1106.64 | 1    | 13833    | 829.98 | 276.66 | 1  | 13833   | 69.17 | 13833  | 124.5  | 13833 | 110.66 | 27.67 |
| 合计   |    |          | 35135.02 | 16599.6 |         |      | 10651.41 | 4149.9 |        |    | 1037.55 |       | 1867.5 | 1699.9 |       | 415.05 |       |



备注：  
1. 本证明可作为参保人在本单位参加社会保险的证明。向相关部门提供，查验部门可通过登录  
网址：<https://sipub.sz.gov.cn/vp/>，输入下列验证码（ 33927725fce85101 ）核查，验证码有效期三个月。  
2. 生育保险中的险种“1”为生育保险，“2”为生育医疗。  
3. 医疗险种中的险种“1”为基本医疗保险一档，“2”为基本医疗保险二档，“4”为基本医疗保险三档，“5”为少儿/大学生医保（医疗保险二档），  
“6”为统筹医疗保险。  
4. 上述“缴费明细”表中带“\*”标识为补缴，空行为断缴。带“&”标识为参保单位申请缓缴社会保险费单位缴费部分的时段。该参保人带&标志的  
缴费年月，养老保险在2026年12月前视同到账，工伤保险、失业保险在2026年12月前视同到账。  
5. 居民养老保险、少儿/学生医疗保险缴费情况不在本清单中展示。  
6. 如2020年2月至6月的单位缴费部分金额为“0”或者缴费金额减半的，属于按规定减免后实收金额。  
7. 单位编号对应的单位名称：  
单位编号 32436378 单位名称 深圳市建安城市建设有限公司



# 电气专业技术负责人-肖笛

肖笛 于二〇一六年十一月，经 深圳市建筑业中级专业技术资格第七评审委员会评审通过，具备 施工管理 工程师 资格。特发此证

深圳市人力资源和社会保障局  
发证单位  
二〇一七年四月二十五日

广东省专业技术资格委员会  
专用章  
粤中取证字第 1703003002324 号



普通高等学校

## 毕业证书

学生 肖笛 性别男，一九八三年四月十一日生，于二〇〇二年九月至二〇〇五年六月在本校 制冷空调工程 专业三年制专科学习，修完教学计划规定的全部课程，成绩合格，准予毕业。

校 名：深圳职业技术学院 校（院）长：俞仲文

证书编号：111131200506001913 二〇〇五年六月二十八日

查询网址：<http://www.chsi.com.cn> 中华人民共和国教育部监制



# 深圳市社会保险历年参保缴费明细表（个人）

姓名：肖苗

社保电脑号：619744941

身份证号码：440301198304114615

页码：1

参保单位名称：深圳市建安城市建设有限公司

单位编号：32436378

计算单位：元

| 缴费年  | 月  | 单位编号     | 养老保险    |         |        | 医疗保险 |         |        | 生育    |    |        | 工伤保险   |       | 失业保险   |       |       |       |
|------|----|----------|---------|---------|--------|------|---------|--------|-------|----|--------|--------|-------|--------|-------|-------|-------|
|      |    |          | 基数      | 单位交     | 个人交    | 险种   | 基数      | 单位交    | 个人交   | 险种 | 基数     | 单位交    | 基数    | 单位交    | 基数    | 单位交   | 个人交   |
| 2025 | 01 | 32436378 | 23850.0 | 4054.5  | 1908.0 | 1    | 23850   | 1192.5 | 477.0 | 1  | 23850  | 119.25 | 23850 | 214.65 | 23850 | 190.8 | 47.7  |
| 2025 | 02 | 32436378 | 23850.0 | 4054.5  | 1908.0 | 1    | 23850   | 1192.5 | 477.0 | 1  | 23850  | 119.25 | 23850 | 214.65 | 23850 | 190.8 | 47.7  |
| 2025 | 03 | 32436378 | 23850.0 | 4054.5  | 1908.0 | 1    | 23850   | 1192.5 | 477.0 | 1  | 23850  | 119.25 | 23850 | 214.65 | 23850 | 190.8 | 47.7  |
| 2025 | 04 | 32436378 | 23850.0 | 4054.5  | 1908.0 | 1    | 23850   | 1192.5 | 477.0 | 1  | 23850  | 119.25 | 23850 | 214.65 | 23850 | 190.8 | 47.7  |
| 2025 | 05 | 32436378 | 23850.0 | 4054.5  | 1908.0 | 1    | 23850   | 1192.5 | 477.0 | 1  | 23850  | 119.25 | 23850 | 214.65 | 23850 | 190.8 | 47.7  |
| 2025 | 06 | 32436378 | 23850.0 | 4054.5  | 1908.0 | 1    | 23850   | 1192.5 | 477.0 | 1  | 23850  | 119.25 | 23850 | 214.65 | 23850 | 190.8 | 47.7  |
| 2025 | 07 | 32436378 | 23850.0 | 4054.5  | 1908.0 | 1    | 23850   | 1192.5 | 477.0 | 1  | 23850  | 119.25 | 23850 | 214.65 | 23850 | 190.8 | 47.7  |
| 2025 | 08 | 32436378 | 23850.0 | 4054.5  | 1908.0 | 1    | 23850   | 1192.5 | 477.0 | 1  | 23850  | 119.25 | 23850 | 214.65 | 23850 | 190.8 | 47.7  |
| 2025 | 09 | 32436378 | 23850.0 | 4054.5  | 1908.0 | 1    | 23850   | 1192.5 | 477.0 | 1  | 23850  | 119.25 | 23850 | 214.65 | 23850 | 190.8 | 47.7  |
| 2025 | 10 | 32436378 | 23850.0 | 4054.5  | 1908.0 | 1    | 23850   | 1192.5 | 477.0 | 1  | 23850  | 119.25 | 23850 | 214.65 | 23850 | 190.8 | 47.7  |
| 2025 | 11 | 32436378 | 23850.0 | 4054.5  | 1908.0 | 1    | 23850   | 1192.5 | 477.0 | 1  | 23850  | 119.25 | 23850 | 214.65 | 23850 | 190.8 | 47.7  |
| 2025 | 12 | 32436378 | 23850.0 | 4054.5  | 1908.0 | 1    | 23850   | 1192.5 | 477.0 | 1  | 23850  | 119.25 | 23850 | 214.65 | 23850 | 190.8 | 47.7  |
| 2026 | 01 | 32436378 | 23850.0 | 4054.5  | 1908.0 | 1    | 23850   | 1431.0 | 477.0 | 1  | 23850  | 119.25 | 23850 | 214.65 | 23850 | 190.8 | 47.7  |
| 2026 | 02 | 32436378 | 23850.0 | 4054.5  | 1908.0 | 1    | 23850   | 1431.0 | 477.0 | 1  | 23850  | 119.25 | 23850 | 214.65 | 23850 | 190.8 | 47.7  |
| 合计   |    |          | 56763.0 | 26712.0 |        |      | 17172.0 | 6678.0 |       |    | 1669.5 |        |       |        |       |       | 667.8 |

社保费缴纳清单  
证明专用章

备注：

1. 本证明可作为参保人在本单位参加社会保险的证明。向相关部门提供，查验部门可通过登录  
网址：<https://sipub.sz.gov.cn/vp/>，输入下列验证码（ 33927725fce97f81 ）核查，验证码有效期三个月。
2. 生育保险中的险种“1”为生育保险，“2”为生育医疗。
3. 医疗险种中的险种“1”为基本医疗保险一档，“2”为基本医疗保险二档，“4”为基本医疗保险三档，“5”为少儿/大学生医保（医疗保险二档），“6”为统筹医疗保险。
4. 上述“缴费明细”表中带“\*”标识为补缴，空行为断缴。带“&”标识为参保单位申请缓缴社会保险费单位缴费部分的时段。该参保人带&标志的缴费年月，养老保险在2026年12月前视同到账，工伤保险、失业保险在2026年12月前视同到账。
5. 居民养老保险、少儿/学生医疗保险缴费情况不在本清单中展示。
6. 如2020年2月至6月的单位缴费部分金额为“0”或者缴费金额减半的，属于按规定减免后实收金额。
7. 单位编号对应的单位名称：  
单位编号 32436378 单位名称 深圳市建安城市建设有限公司



# 绿化专业技术负责人-贺婷

中建新疆建工（集团）有限公司专业技术职务  
**任职资格证书**

姓名：贺婷  级别：中级  
性别：女 专业名称：建筑专业/建筑管理  
民族：汉族 资格名称：工程师  
出生日期：1992年1月4日 授予时间：2022年12月23日  
身份证号码：431002199201046828 批准文号：中建新人字〔2023〕1号  
在线验证：新疆专业技术人员管理平台 证书编号：2022420050503000049019  
xjjg.xjzcsq.com 评审组织机构：（签发部门）  
   
证书生成时间：2023年1月5日

普通高等学校

## 毕业证书

学生 贺婷 性别女，一九九二年一月四日生，于二〇一一年九月至二〇一五年六月在本校 涉外旅游（空乘方向）专业 三年制 专科学习，修完教学计划规定的全部课程，成绩合格，准予毕业。

校 名：长沙民政职业技术学院 校（院）长：  
证书编号：108271201506150060 二〇一五年六月三十日





# 测量专业技术负责人-郭景琳



# 深圳市社会保险历年参保缴费明细表（个人）

姓名：郭景琳 社保电脑号：2276854 身份证号码：13090219760311213 页码：1  
参保单位名称：深圳市建安城市建设有限公司 单位编号：32436378 计算单位：元

| 缴费年  | 月  | 单位编号     | 养老保险     |         |         | 医疗保险 |          |         | 生育     |    |         | 工伤保险   |       | 失业保险   |       |        |       |
|------|----|----------|----------|---------|---------|------|----------|---------|--------|----|---------|--------|-------|--------|-------|--------|-------|
|      |    |          | 基数       | 单位交     | 个人交     | 险种   | 基数       | 单位交     | 个人交    | 险种 | 基数      | 单位交    | 基数    | 单位交    | 基数    | 单位交    | 个人交   |
| 2024 | 12 | 32436378 | 23958.0  | 3833.28 | 1916.64 | 1    | 23958    | 1197.9  | 479.16 | 1  | 23958   | 119.79 | 23958 | 215.62 | 23958 | 191.66 | 47.92 |
| 2025 | 01 | 32436378 | 23958.0  | 4072.86 | 1916.64 | 1    | 23958    | 1197.9  | 479.16 | 1  | 23958   | 119.79 | 23958 | 215.62 | 23958 | 191.66 | 47.92 |
| 2025 | 02 | 32436378 | 23958.0  | 4072.86 | 1916.64 | 1    | 23958    | 1197.9  | 479.16 | 1  | 23958   | 119.79 | 23958 | 215.62 | 23958 | 191.66 | 47.92 |
| 2025 | 03 | 32436378 | 23958.0  | 4072.86 | 1916.64 | 1    | 23958    | 1197.9  | 479.16 | 1  | 23958   | 119.79 | 23958 | 215.62 | 23958 | 191.66 | 47.92 |
| 2025 | 04 | 32436378 | 23958.0  | 4072.86 | 1916.64 | 1    | 23958    | 1197.9  | 479.16 | 1  | 23958   | 119.79 | 23958 | 215.62 | 23958 | 191.66 | 47.92 |
| 2025 | 05 | 32436378 | 23958.0  | 4072.86 | 1916.64 | 1    | 23958    | 1197.9  | 479.16 | 1  | 23958   | 119.79 | 23958 | 215.62 | 23958 | 191.66 | 47.92 |
| 2025 | 06 | 32436378 | 23958.0  | 4072.86 | 1916.64 | 1    | 23958    | 1197.9  | 479.16 | 1  | 23958   | 119.79 | 23958 | 215.62 | 23958 | 191.66 | 47.92 |
| 2025 | 07 | 32436378 | 23958.0  | 4072.86 | 1916.64 | 1    | 23958    | 1197.9  | 479.16 | 1  | 23958   | 119.79 | 23958 | 215.62 | 23958 | 191.66 | 47.92 |
| 2025 | 08 | 32436378 | 23958.0  | 4072.86 | 1916.64 | 1    | 23958    | 1197.9  | 479.16 | 1  | 23958   | 119.79 | 23958 | 215.62 | 23958 | 191.66 | 47.92 |
| 2025 | 09 | 32436378 | 23958.0  | 4072.86 | 1916.64 | 1    | 23958    | 1197.9  | 479.16 | 1  | 23958   | 119.79 | 23958 | 215.62 | 23958 | 191.66 | 47.92 |
| 2025 | 10 | 32436378 | 23958.0  | 4072.86 | 1916.64 | 1    | 23958    | 1197.9  | 479.16 | 1  | 23958   | 119.79 | 23958 | 215.62 | 23958 | 191.66 | 47.92 |
| 2025 | 11 | 32436378 | 23958.0  | 4072.86 | 1916.64 | 1    | 23958    | 1197.9  | 479.16 | 1  | 23958   | 119.79 | 23958 | 215.62 | 23958 | 191.66 | 47.92 |
| 2025 | 12 | 32436378 | 23958.0  | 4072.86 | 1916.64 | 1    | 23958    | 1197.9  | 479.16 | 1  | 23958   | 119.79 | 23958 | 215.62 | 23958 | 191.66 | 47.92 |
| 2026 | 01 | 32436378 | 23958.0  | 4072.86 | 1916.64 | 1    | 23958    | 1437.48 | 479.16 | 1  | 23958   | 119.79 | 23958 | 215.62 | 23958 | 191.66 | 47.92 |
| 2026 | 02 | 32436378 | 23958.0  | 4072.86 | 1916.64 | 1    | 23958    | 1437.48 | 479.16 | 1  | 23958   | 119.79 | 23958 | 215.62 | 23958 | 191.66 | 47.92 |
| 合计   |    |          | 60853.32 | 28749.6 |         |      | 18447.66 | 7187.4  |        |    | 1796.85 |        |       |        |       |        | 718.8 |



### 备注：

1. 本证明可作为参保人在本单位参加社会保险的证明。向相关部门提供，查验部门可通过登录网址：<https://sipub.sz.gov.cn/vp/>，输入下列验证码（ 33927725fceb75a6 ）核查，验证码有效期三个月。
2. 生育保险中的险种“1”为生育保险，“2”为生育医疗。
3. 医疗险种中的险种“1”为基本医疗保险一档，“2”为基本医疗保险二档，“4”为基本医疗保险三档，“5”为少儿/大学生医保（医疗保险二档），“6”为统筹医疗保险。
4. 上述“缴费明细”表中带“\*”标识为补缴，空行为断缴。带“&”标识为参保单位申请缓缴社会保险费单位缴费部分的时段。该参保人带&标志的缴费年月，养老保险在2026年12月前视同到账，工伤保险、失业保险在2026年12月前视同到账。
5. 居民养老保险、少儿/学生医疗保险缴费情况不在本清单中展示。
6. 如2020年2月至6月的单位缴费部分金额为“0”或者缴费金额减半的，属于按规定减免后实收金额。
7. 单位编号对应的单位名称：  
单位编号 32436378 单位名称 深圳市建安城市建设有限公司



项目安全主任-赵旭东

建筑施工企业综合类专职安全生产管理人员  
安全生产考核合格证书

编号:粤建安C3(2015)0009971

姓名:赵旭东

性别:男

出生年月:1990年10月23日

企业名称:深圳市建安城市建设有限公司

职务:专职安全生产管理人员

初次领证日期:2015年11月25日

有效期:2025年05月14日至2027年11月24日



发证机关:广东省住房和城乡建设厅

发证日期:2025年05月14日



# 广东省职称证书

姓名：赵旭东

身份证号：610125199010230019



职称名称：工程师

专业：建筑施工

级别：中级

取得方式：职称评审

通过时间：2024年6月2日

评审组织：深圳市建筑施工专业高级职称评审委员会

证书编号：2403003186401

发证单位：深圳市人力资源和社会保障局

发证时间：2024年8月20日



普通高等学校

# 毕业证书



学生 赵旭东 性别 男，一九九〇年十月二十三日生，于一九〇九年九月至二〇一三年七月在本校 土木工程  
专业 四年制 本科 学习，修完教学计划规定的全部课程，成绩合格，准予毕业。

校 名：西安思源学院

校（院）长：周文波

证书编号：131211201305000057

二〇一三年七月一日

# 深圳市社会保险历年参保缴费明细表（个人）

姓名：赵旭东 社保电脑号：635982071 身份证号码：610125199010230019 页码：1  
参保单位名称：深圳市建安城市建设有限公司 单位编号：32436378 计算单位：元

| 缴费年  | 月  | 单位编号     | 养老保险    |         |        | 医疗保险 |         |        | 生育    |    |         | 工伤保险  |       | 失业保险   |       |       |       |
|------|----|----------|---------|---------|--------|------|---------|--------|-------|----|---------|-------|-------|--------|-------|-------|-------|
|      |    |          | 基数      | 单位交     | 个人交    | 险种   | 基数      | 单位交    | 个人交   | 险种 | 基数      | 单位交   | 基数    | 单位交    | 基数    | 单位交   | 个人交   |
| 2024 | 12 | 32436378 | 17350.0 | 2776.0  | 1388.0 | 1    | 17350   | 867.5  | 347.0 | 1  | 17350   | 86.75 | 17350 | 156.15 | 17350 | 138.8 | 34.7  |
| 2025 | 01 | 32436378 | 17350.0 | 2949.5  | 1388.0 | 1    | 17350   | 867.5  | 347.0 | 1  | 17350   | 86.75 | 17350 | 156.15 | 17350 | 138.8 | 34.7  |
| 2025 | 02 | 32436378 | 17350.0 | 2949.5  | 1388.0 | 1    | 17350   | 867.5  | 347.0 | 1  | 17350   | 86.75 | 17350 | 156.15 | 17350 | 138.8 | 34.7  |
| 2025 | 03 | 32436378 | 17350.0 | 2949.5  | 1388.0 | 1    | 17350   | 867.5  | 347.0 | 1  | 17350   | 86.75 | 17350 | 156.15 | 17350 | 138.8 | 34.7  |
| 2025 | 04 | 32436378 | 17350.0 | 2949.5  | 1388.0 | 1    | 17350   | 867.5  | 347.0 | 1  | 17350   | 86.75 | 17350 | 156.15 | 17350 | 138.8 | 34.7  |
| 2025 | 05 | 32436378 | 17350.0 | 2949.5  | 1388.0 | 1    | 17350   | 867.5  | 347.0 | 1  | 17350   | 86.75 | 17350 | 156.15 | 17350 | 138.8 | 34.7  |
| 2025 | 06 | 32436378 | 17350.0 | 2949.5  | 1388.0 | 1    | 17350   | 867.5  | 347.0 | 1  | 17350   | 86.75 | 17350 | 156.15 | 17350 | 138.8 | 34.7  |
| 2025 | 07 | 32436378 | 17350.0 | 2949.5  | 1388.0 | 1    | 17350   | 867.5  | 347.0 | 1  | 17350   | 86.75 | 17350 | 156.15 | 17350 | 138.8 | 34.7  |
| 2025 | 08 | 32436378 | 17350.0 | 2949.5  | 1388.0 | 1    | 17350   | 867.5  | 347.0 | 1  | 17350   | 86.75 | 17350 | 156.15 | 17350 | 138.8 | 34.7  |
| 2025 | 09 | 32436378 | 17350.0 | 2949.5  | 1388.0 | 1    | 17350   | 867.5  | 347.0 | 1  | 17350   | 86.75 | 17350 | 156.15 | 17350 | 138.8 | 34.7  |
| 2025 | 10 | 32436378 | 17350.0 | 2949.5  | 1388.0 | 1    | 17350   | 867.5  | 347.0 | 1  | 17350   | 86.75 | 17350 | 156.15 | 17350 | 138.8 | 34.7  |
| 2025 | 11 | 32436378 | 17350.0 | 2949.5  | 1388.0 | 1    | 17350   | 867.5  | 347.0 | 1  | 17350   | 86.75 | 17350 | 156.15 | 17350 | 138.8 | 34.7  |
| 2025 | 12 | 32436378 | 17350.0 | 2949.5  | 1388.0 | 1    | 17350   | 867.5  | 347.0 | 1  | 17350   | 86.75 | 17350 | 156.15 | 17350 | 138.8 | 34.7  |
| 2026 | 01 | 32436378 | 17350.0 | 2949.5  | 1388.0 | 1    | 17350   | 1041.0 | 347.0 | 1  | 17350   | 86.75 | 17350 | 156.15 | 17350 | 138.8 | 34.7  |
| 2026 | 02 | 32436378 | 17350.0 | 2949.5  | 1388.0 | 1    | 17350   | 1041.0 | 347.0 | 1  | 17350   | 86.75 | 17350 | 156.15 | 17350 | 138.8 | 34.7  |
| 合计   |    |          | 44069.0 | 20820.0 |        |      | 13359.5 | 5205.0 |       |    | 1301.25 |       |       |        |       |       | 520.5 |



备注：  
1. 本证明可作为参保人在本单位参加社会保险的证明。向相关部门提供，查验部门可通过登录  
网址：<https://sipub.sz.gov.cn/vp/>，输入下列验证码（ 33927725fce496eg ）核查，验证码有效期三个月。  
2. 生育保险中的险种“1”为生育保险，“2”为生育医疗。  
3. 医疗险种中的险种“1”为基本医疗保险一档，“2”为基本医疗保险二档，“4”为基本医疗保险三档，“5”为少儿/大学生医保（医疗保险二档），“6”为统筹医疗保险。  
4. 上述“缴费明细”表中带“\*”标识为补缴，空行为断缴。带“&”标识为参保单位申请缓缴社会保险费单位缴费部分的时段。该参保人带&标志的缴费年月，养老保险在2026年12月前视同到账，工伤保险、失业保险在2026年12月前视同到账。  
5. 居民养老保险、少儿/学生医疗保险缴费情况不在本清单中展示。  
6. 如2020年2月至6月的单位缴费部分金额为“0”或者缴费金额减半的，属于按规定减免后实收金额。  
7. 单位编号对应的单位名称：  
单位编号 32436378 单位名称 深圳市建安城市建设有限公司



质检负责人-叶少岳

# 广东省职称证书

姓名：叶少岳  
身份证号：441621198506133817



职称名称：工程师  
专业：建筑施工  
级别：中级  
取得方式：职称评审  
通过时间：2021年04月18日  
评审组织：深圳市建筑施工专业高级职称评审委员会

证书编号：2103003060034  
发证单位：深圳市人力资源和社会保障局  
发证时间：2021年08月02日



查询网址：<http://www.gdhrss.gov.cn/gdweb/zjjsrc>

成人高等教育

# 毕业证书



学生叶少岳 性别男，一九八五年六月十三日生，于二〇一一年一月至二〇一三年六月在本校 土木工程 专业 业余 学习，修完 专升本 科教学计划规定的全部课程，成绩合格，准予毕业。

校(院)长: 俞三定

学校(院):



批准文号: (87) 高教三字 024 号

证书编号: 105435201305001349

二〇一三年六月三十日

# 深圳市社会保险历年参保缴费明细表（个人）

姓名：叶少岳                                  社保电话号：622633478                                  身份证号号：441621198506133817                                  页码：1

参保单位名称：深圳市建安城市建设有限公司                                  单位编号：32436378                                  计算单位：元

| 缴费年  | 月  | 单位编号     | 养老保险    |         |        | 医疗保险 |         |        | 生育    |    |        | 工伤保险  |       | 失业保险   |       |       |      |
|------|----|----------|---------|---------|--------|------|---------|--------|-------|----|--------|-------|-------|--------|-------|-------|------|
|      |    |          | 基数      | 单位交     | 个人交    | 险种   | 基数      | 单位交    | 个人交   | 险种 | 基数     | 单位交   | 基数    | 单位交    | 基数    | 单位交   | 个人交  |
| 2025 | 01 | 32436378 | 17350.0 | 2949.5  | 1388.0 | 1    | 17350   | 867.5  | 347.0 | 1  | 17350  | 86.75 | 17350 | 156.15 | 17350 | 138.8 | 34.7 |
| 2025 | 02 | 32436378 | 17350.0 | 2949.5  | 1388.0 | 1    | 17350   | 867.5  | 347.0 | 1  | 17350  | 86.75 | 17350 | 156.15 | 17350 | 138.8 | 34.7 |
| 2025 | 03 | 32436378 | 17350.0 | 2949.5  | 1388.0 | 1    | 17350   | 867.5  | 347.0 | 1  | 17350  | 86.75 | 17350 | 156.15 | 17350 | 138.8 | 34.7 |
| 2025 | 04 | 32436378 | 17350.0 | 2949.5  | 1388.0 | 1    | 17350   | 867.5  | 347.0 | 1  | 17350  | 86.75 | 17350 | 156.15 | 17350 | 138.8 | 34.7 |
| 2025 | 05 | 32436378 | 17350.0 | 2949.5  | 1388.0 | 1    | 17350   | 867.5  | 347.0 | 1  | 17350  | 86.75 | 17350 | 156.15 | 17350 | 138.8 | 34.7 |
| 2025 | 06 | 32436378 | 17350.0 | 2949.5  | 1388.0 | 1    | 17350   | 867.5  | 347.0 | 1  | 17350  | 86.75 | 17350 | 156.15 | 17350 | 138.8 | 34.7 |
| 2025 | 07 | 32436378 | 17350.0 | 2949.5  | 1388.0 | 1    | 17350   | 867.5  | 347.0 | 1  | 17350  | 86.75 | 17350 | 156.15 | 17350 | 138.8 | 34.7 |
| 2025 | 08 | 32436378 | 17350.0 | 2949.5  | 1388.0 | 1    | 17350   | 867.5  | 347.0 | 1  | 17350  | 86.75 | 17350 | 156.15 | 17350 | 138.8 | 34.7 |
| 2025 | 09 | 32436378 | 17350.0 | 2949.5  | 1388.0 | 1    | 17350   | 867.5  | 347.0 | 1  | 17350  | 86.75 | 17350 | 156.15 | 17350 | 138.8 | 34.7 |
| 2025 | 10 | 32436378 | 17350.0 | 2949.5  | 1388.0 | 1    | 17350   | 867.5  | 347.0 | 1  | 17350  | 86.75 | 17350 | 156.15 | 17350 | 138.8 | 34.7 |
| 2025 | 11 | 32436378 | 17350.0 | 2949.5  | 1388.0 | 1    | 17350   | 867.5  | 347.0 | 1  | 17350  | 86.75 | 17350 | 156.15 | 17350 | 138.8 | 34.7 |
| 2025 | 12 | 32436378 | 17350.0 | 2949.5  | 1388.0 | 1    | 17350   | 867.5  | 347.0 | 1  | 17350  | 86.75 | 17350 | 156.15 | 17350 | 138.8 | 34.7 |
| 2026 | 01 | 32436378 | 17350.0 | 2949.5  | 1388.0 | 1    | 17350   | 1041.0 | 347.0 | 1  | 17350  | 86.75 | 17350 | 156.15 | 17350 | 138.8 | 34.7 |
| 2026 | 02 | 32436378 | 17350.0 | 2949.5  | 1388.0 | 1    | 17350   | 1041.0 | 347.0 | 1  | 17350  | 86.75 | 17350 | 156.15 | 17350 | 138.8 | 34.7 |
| 合计   |    |          | 41293.0 | 19432.0 |        |      | 12492.0 | 4858.0 |       |    | 1214.5 |       |       |        |       | 485.8 |      |



**备注：**

1. 本证明可作为参保人在本单位参加社会保险的证明。向相关部门提供，查验部门可通过登录  
网址：<https://sipub.sz.gov.cn/vp/>，输入下列验证码（ 33927725fcel761a ）核查，验证码有效期三个月。
2. 生育保险中的险种“1”为生育保险，“2”为生育医疗。
3. 医疗险种中的险种“1”为基本医疗保险一档，“2”为基本医疗保险二档，“4”为基本医疗保险三档，“5”为少儿/大学生医保（医疗保险二档），“6”为统筹医疗保险。
4. 上述“缴费明细”表中带“\*”标识为补缴，空行为断缴。带“&”标识为参保单位申请缓缴社会保险费单位缴费部分的时段。该参保人带&标志的缴费年月，养老保险在2026年12月前视同到账，工伤保险、失业保险在2026年12月前视同到账。
5. 居民养老保险、少儿/学生医疗保险缴费情况不在本清单中展示。
6. 如2020年2月至6月的单位缴费部分金额为“0”或者缴费金额减半的，属于按规定减免后实收金额。
7. 单位编号对应的单位名称：  

单位编号  
32436378
单位名称  
深圳市建安城市建设有限公司



造价负责人-张会会

使用有效期: 2026年02月09日  
- 2026年05月10日



# 中华人民共和国 一级造价工程师注册证书

The People's Republic of China  
Class1 Cost Engineer Certificate of Registration

姓名: 张会会  
性别: 女  
出生日期: 1980年02月15日  
专业: 土木建筑工程  
证书编号: 建[造]11234400021539  
有效期: 2023年04月18日-2027年04月17日  
聘用单位: 深圳市建安城市建设有限公司



个人签名:

张会会

张会会

签名日期:

2026.2.9





照片

张会会 于二〇一三年十一月，经 深圳市人力资源和社会保障局 考核认定， 具备 机械工程 工程师 资格。特发此证



粤中取证字第 300102174830 号

深圳市人力资源和社会保障局 发证机关： 二〇一四年 月 六 日



普通高等学校

# 毕业证书



学生 张会会 性别 女，一九八零年二月十五日生，于二零零二年九月至二零零六年七月在本校机械设计制造及其自动化 专业 四年制本科学习，修完教学计划规定的全部课程，成绩合格，准予毕业。

校名：



校(院)长：申长雨

证书编号：104591200605001046

二零零六年七月一日

## 深圳市社会保险历年参保缴费明细表（个人）

姓名：张会会

社保电话号：628462081

身份证号号码：410482198002151048

页码：1

参保单位名称：深圳市建安城市建设有限公司

单位编号：32436378

计算单位：元

| 缴费年  | 月  | 单位编号     | 养老保险     |         |        | 医疗保险 |         |        | 生育    |    |        | 工伤保险  |       | 失业保险   |       |       |        |
|------|----|----------|----------|---------|--------|------|---------|--------|-------|----|--------|-------|-------|--------|-------|-------|--------|
|      |    |          | 基数       | 单位交     | 个人交    | 险种   | 基数      | 单位交    | 个人交   | 险种 | 基数     | 单位交   | 基数    | 单位交    | 个人交   |       |        |
| 2025 | 08 | 32436378 | 16675.0  | 2834.75 | 1334.0 | 1    | 16675   | 833.75 | 333.5 | 1  | 16675  | 83.38 | 16675 | 150.08 | 16675 | 133.4 | 33.35  |
| 2025 | 09 | 32436378 | 16675.0  | 2834.75 | 1334.0 | 1    | 16675   | 833.75 | 333.5 | 1  | 16675  | 83.38 | 16675 | 150.08 | 16675 | 133.4 | 33.35  |
| 2025 | 10 | 32436378 | 16675.0  | 2834.75 | 1334.0 | 1    | 16675   | 833.75 | 333.5 | 1  | 16675  | 83.38 | 16675 | 150.08 | 16675 | 133.4 | 33.35  |
| 2025 | 11 | 32436378 | 16675.0  | 2834.75 | 1334.0 | 1    | 16675   | 833.75 | 333.5 | 1  | 16675  | 83.38 | 16675 | 150.08 | 16675 | 133.4 | 33.35  |
| 2025 | 12 | 32436378 | 16675.0  | 2834.75 | 1334.0 | 1    | 16675   | 833.75 | 333.5 | 1  | 16675  | 83.38 | 16675 | 150.08 | 16675 | 133.4 | 33.35  |
| 2026 | 01 | 32436378 | 16675.0  | 2834.75 | 1334.0 | 1    | 16675   | 1000.5 | 333.5 | 1  | 16675  | 83.38 | 16675 | 150.08 | 16675 | 133.4 | 33.35  |
| 2026 | 02 | 32436378 | 16675.0  | 2834.75 | 1334.0 | 1    | 16675   | 1000.5 | 333.5 | 1  | 16675  | 83.38 | 16675 | 150.08 | 16675 | 133.4 | 33.35  |
| 合计   |    |          | 19843.25 | 9338.0  |        |      | 6169.75 | 2334.5 |       |    | 583.66 |       |       |        |       |       | 233.45 |



**备注：**

1. 本证明可作为参保人在本单位参加社会保险的证明。向相关部门提供，查验部门可通过登录网址：<https://sipub.sz.gov.cn/vp/>，输入下列验证码（ 33927725fce4da9s ）核查，验证码有效期三个月。
2. 生育保险中的险种“1”为生育保险，“2”为生育医疗。
3. 医疗险种中的险种“1”为基本医疗保险一档，“2”为基本医疗保险二档，“4”为基本医疗保险三档，“5”为少儿/大学生医保（医疗保险二档），“6”为统筹医疗保险。
4. 上述“缴费明细”表中带“\*”标识为补缴，空行为断缴。带“&”标识为参保单位申请缓缴社会保险费单位缴费部分的时段。该参保人带&标志的缴费年月，养老保险在2026年12月前视同到账，工伤保险、失业保险在2026年12月前视同到账。
5. 居民养老保险、少儿/学生医疗保险缴费情况不在本清单中展示。
6. 如2020年2月至6月的单位缴费部分金额为“0”或者缴费金额减半的，属于按规定减免后实收金额。
7. 单位编号对应的单位名称：  
 单位编号：32436378  
 单位名称：深圳市建安城市建设有限公司



施工员-胡涛

证书编码：0441810194418017252

# 住房和城乡建设领域施工现场专业人员 职业培训合格证



姓名：胡涛

身份证号：44030119861014461X

岗位名称：土建施工员

参加住房和城乡建设领域施工现场  
专业人员职业培训，测试成绩合格。

### 继续教育记录：

2023 年度，继续教育学时为 32 学时。

2022 年度，继续教育学时为 32 学时。



扫码验证

培训机构：广东省

发证时间：2023年 01月 08日

查询地址：<http://rcgz.mohurd.gov.cn>



(加盖审批部门钢印有效)

姓名 胡涛  
 Name  
 性别 男  
 Sex  
 身份证号码 44030119861014461X  
 ID Card No.  
 证书编号 152209121  
 Certificate No.

专业名称 土木工程  
 Profession  
 资格名称 工程师  
 Post  
 授予时间 2015年9月10日  
 Date of Issue  
 审核人章  
 Verifies the person seal



发证机关  
Issued by

成人高等教育

# 毕业证书



195  
 学生 胡涛 性别 男，一九八六年十月十四日生，于二〇一三年三月至二〇一五年七月在本校 土木工程

专业 函授 学习，修完 专升本 科教学计划规定的全部课程，  
 成绩合格，准予毕业。

校 名：吉林大学

校（院）长：



批准文号：(87)教计字036号  
 证书编号：101835201505700881

二〇一五年 七 月 一 日

# 深圳市社会保险历年参保缴费明细表（个人）

姓名: 胡涛      社保电脑号: 613432924      身份证号码: 44030119861014461X      页码: 1  
 参保单位名称: 深圳市建安城市建设有限公司      单位编号: 32436378      计算单位: 元

| 缴费年  | 月  | 单位编号     | 养老保险     |          |        | 医疗保险 |         |         | 生育     |    |        | 工伤保险  |       | 失业保险   |       |       |        |
|------|----|----------|----------|----------|--------|------|---------|---------|--------|----|--------|-------|-------|--------|-------|-------|--------|
|      |    |          | 基数       | 单位交      | 个人交    | 险种   | 基数      | 单位交     | 个人交    | 险种 | 基数     | 单位交   | 基数    | 单位交    | 个人交   |       |        |
| 2025 | 01 | 32436378 | 11817.0  | 2006.89  | 945.36 | 1    | 11817   | 590.85  | 236.34 | 1  | 11817  | 59.09 | 11817 | 106.35 | 11817 | 94.54 | 23.63  |
| 2025 | 02 | 32436378 | 11817.0  | 2006.89  | 945.36 | 1    | 11817   | 590.85  | 236.34 | 1  | 11817  | 59.09 | 11817 | 106.35 | 11817 | 94.54 | 23.63  |
| 2025 | 03 | 32436378 | 11817.0  | 2006.89  | 945.36 | 1    | 11817   | 590.85  | 236.34 | 1  | 11817  | 59.09 | 11817 | 106.35 | 11817 | 94.54 | 23.63  |
| 2025 | 04 | 32436378 | 11817.0  | 2006.89  | 945.36 | 1    | 11817   | 590.85  | 236.34 | 1  | 11817  | 59.09 | 11817 | 106.35 | 11817 | 94.54 | 23.63  |
| 2025 | 05 | 32436378 | 11817.0  | 2006.89  | 945.36 | 1    | 11817   | 590.85  | 236.34 | 1  | 11817  | 59.09 | 11817 | 106.35 | 11817 | 94.54 | 23.63  |
| 2025 | 06 | 32436378 | 11817.0  | 2006.89  | 945.36 | 1    | 11817   | 590.85  | 236.34 | 1  | 11817  | 59.09 | 11817 | 106.35 | 11817 | 94.54 | 23.63  |
| 2025 | 07 | 32436378 | 11817.0  | 2006.89  | 945.36 | 1    | 11817   | 590.85  | 236.34 | 1  | 11817  | 59.09 | 11817 | 106.35 | 11817 | 94.54 | 23.63  |
| 2025 | 08 | 32436378 | 11817.0  | 2006.89  | 945.36 | 1    | 11817   | 590.85  | 236.34 | 1  | 11817  | 59.09 | 11817 | 106.35 | 11817 | 94.54 | 23.63  |
| 2025 | 09 | 32436378 | 11817.0  | 2006.89  | 945.36 | 1    | 11817   | 590.85  | 236.34 | 1  | 11817  | 59.09 | 11817 | 106.35 | 11817 | 94.54 | 23.63  |
| 2025 | 10 | 32436378 | 11817.0  | 2006.89  | 945.36 | 1    | 11817   | 590.85  | 236.34 | 1  | 11817  | 59.09 | 11817 | 106.35 | 11817 | 94.54 | 23.63  |
| 2025 | 11 | 32436378 | 11817.0  | 2006.89  | 945.36 | 1    | 11817   | 590.85  | 236.34 | 1  | 11817  | 59.09 | 11817 | 106.35 | 11817 | 94.54 | 23.63  |
| 2025 | 12 | 32436378 | 11817.0  | 2006.89  | 945.36 | 1    | 11817   | 590.85  | 236.34 | 1  | 11817  | 59.09 | 11817 | 106.35 | 11817 | 94.54 | 23.63  |
| 2026 | 01 | 32436378 | 11817.0  | 2006.89  | 945.36 | 1    | 11817   | 709.02  | 236.34 | 1  | 11817  | 59.09 | 11817 | 106.35 | 11817 | 94.54 | 23.63  |
| 2026 | 02 | 32436378 | 11817.0  | 2006.89  | 945.36 | 1    | 11817   | 709.02  | 236.34 | 1  | 11817  | 59.09 | 11817 | 106.35 | 11817 | 94.54 | 23.63  |
| 合计   |    |          | 28124.46 | 13235.04 |        |      | 8508.24 | 3306.76 |        |    | 627.26 |       |       |        |       |       | 330.62 |



- 备注:
1. 本证明可作为参保人在本单位参加社会保险的证明。向相关部门提供, 查验部门可通过登录  
 网址: <https://sipub.sz.gov.cn/vp/>, 输入下列验证真码( 33927725fceb43v ) 核查, 验证码有效期三个月。
  2. 生育保险中的险种“1”为生育保险, “2”为生育医疗。
  3. 医疗保险种中的险种“1”为基本医疗保险一档, “2”为基本医疗保险二档, “4”为基本医疗保险三档, “5”为少儿/大学生医保(医疗保险二档), “6”为统筹医疗保险。
  4. 上述“缴费明细”表中带“\*”标识为补缴, 空行为断缴。带“&”标识为参保单位申请缓缴社会保险费单位缴费部分的时段。该参保人带&标志的缴费年月, 养老保险在2026年12月前视同到账, 工伤保险、失业保险在2026年12月前视同到账。
  5. 居民养老保险、少儿/学生医疗保险缴费情况不在本清单中展示。
  6. 如2020年2月至6月的单位缴费部分金额为“0”或者缴费金额减半的, 属于按规定减免后实收金额。
  7. 单位编号对应的单位名称:  
 单位编号: 32436378      单位名称: 深圳市建安城市建设有限公司



施工员-于耀清

# 广东省职称证书

姓名：于耀清  
身份证号：622301199604046730



职称名称：助理工程师  
专业：土木工程  
级别：助理级  
取得方式：考核认定  
通过时间：2019年09月25日  
评审组织：深圳市人力资源和社会保障局

证书编号：1903006029990  
发证单位：深圳市人力资源和社会保障局  
发证时间：2019年09月27日



查询网址：<http://www.gdhrss.gov.cn/gdweb/zysrc>

普通高等学校



# 毕业证书

学生 于耀清 性别 男 ， 一九九六年 四 月 四 日生，于二〇一四  
年 八 月至二〇一八 年 六 月在本校 土木工程  
专业 四 年制 本 科学习，修完教学计划规定的全部课程，成绩合  
格，准予毕业。

校 名：青岛工学院



校 (院) 长

李光南

证书编号:139951201805000805

二〇一八 年 六 月 三十 日

## 深圳市社会保险历年参保缴费明细表（个人）

姓名：于耀清

社保电脑号：649974136

身份证号码：622301199604046730

页码：1

参保单位名称：深圳市建安城市建设有限公司

单位编号：32436378

计算单位：元

| 缴费年  | 月  | 单位编号     | 养老保险     |          |        | 医疗保险 |         |         | 生育     |    |        | 工伤保险    |         | 失业保险    |       |        |       |
|------|----|----------|----------|----------|--------|------|---------|---------|--------|----|--------|---------|---------|---------|-------|--------|-------|
|      |    |          | 基数       | 单位交      | 个人交    | 险种   | 基数      | 单位交     | 个人交    | 险种 | 基数     | 单位交     | 基数      | 单位交     | 个人交   |        |       |
| 2025 | 03 | 32436378 | 10492.0  | 1783.64  | 839.36 | 1    | 10492   | 524.6   | 209.84 | 1  | 10492  | 52.46   | 10492   | 94.43   | 10492 | 83.94  | 20.96 |
| 2025 | 04 | 32436378 | 10492.0  | 1783.64  | 839.36 | 1    | 10492   | 524.6   | 209.84 | 1  | 10492  | 52.46   | 10492   | 94.43   | 10492 | 83.94  | 20.96 |
| 2025 | 05 | 32436378 | 10492.0  | 1783.64  | 839.36 | 1    | 10492   | 524.6   | 209.84 | 1  | 10492  | 52.46   | 10492   | 94.43   | 10492 | 83.94  | 20.96 |
| 2025 | 06 | 32436378 | 10492.0  | 1783.64  | 839.36 | 1    | 10492   | 524.6   | 209.84 | 1  | 10492  | 52.46   | 10492   | 94.43   | 10492 | 83.94  | 20.96 |
| 2025 | 07 | 32436378 | 10492.0  | 1783.64  | 839.36 | 1    | 10492   | 524.6   | 209.84 | 1  | 10492  | 52.46   | 10492   | 94.43   | 10492 | 83.94  | 20.96 |
| 2025 | 08 | 32436378 | 10492.0  | 1783.64  | 839.36 | 1    | 10492   | 524.6   | 209.84 | 1  | 10492  | 52.46   | 10492   | 94.43   | 10492 | 83.94  | 20.96 |
| 2025 | 09 | 32436378 | 10492.0  | 1783.64  | 839.36 | 1    | 10492   | 524.6   | 209.84 | 1  | 10492  | 52.46   | 10492   | 94.43   | 10492 | 83.94  | 20.96 |
| 2025 | 10 | 32436378 | 10492.0  | 1783.64  | 839.36 | 1    | 10492   | 524.6   | 209.84 | 1  | 10492  | 52.46   | 10492   | 94.43   | 10492 | 83.94  | 20.96 |
| 2025 | 11 | 32436378 | 10492.0  | 1783.64  | 839.36 | 1    | 10492   | 524.6   | 209.84 | 1  | 10492  | 52.46   | 10492   | 94.43   | 10492 | 83.94  | 20.96 |
| 2025 | 12 | 32436378 | 10492.0  | 1783.64  | 839.36 | 1    | 10492   | 524.6   | 209.84 | 1  | 10492  | 52.46   | 10492   | 94.43   | 10492 | 83.94  | 20.96 |
| 2026 | 01 | 32436378 | 10492.0  | 1783.64  | 839.36 | 1    | 10492   | 629.52  | 209.84 | 1  | 10492  | 52.46   | 10492   | 94.43   | 10492 | 83.94  | 20.96 |
| 2026 | 02 | 32436378 | 10492.0  | 1783.64  | 839.36 | 1    | 10492   | 629.52  | 209.84 | 1  | 10492  | 52.46   | 10492   | 94.43   | 10492 | 83.94  | 20.96 |
| 合计   |    |          | 21403.68 | 10072.32 |        |      | 6505.04 | 2518.08 |        |    | 629.52 | 1153.16 | 1153.16 | 1007.20 |       | 251.76 |       |



**备注：**

1. 本证明可作为参保人在本单位参加社会保险的证明。向相关部门提供，查验部门可通过登录网址：<https://sipub.sz.gov.cn/vp/>，输入下列验证码（ 33927725fcf3cb86 ）核查，验证码有效期三个月。
2. 生育保险中的险种“1”为生育保险，“2”为生育医疗。
3. 医疗险种中的险种“1”为基本医疗保险一档，“2”为基本医疗保险二档，“4”为基本医疗保险三档，“5”为少儿/大学生医保（医疗保险二档），“6”为统筹医疗保险。
4. 上述“缴费明细”表中带“\*”标识为补缴，空行为断缴。带“&”标识为参保单位申请缓缴社会保险费单位缴费部分的时段。该参保人带&标志的缴费年月，养老保险在2026年12月前视同到账，工伤保险、失业保险在2026年12月前视同到账。
5. 居民养老保险、少儿/学生医疗保险缴费情况不在本清单中展示。
6. 如2020年2月至6月的单位缴费部分金额为“0”或者缴费金额减半的，属于按规定减免后实收金额。
7. 单位编号对应的单位名称：  
 单位编号：32436378  
 单位名称：深圳市建安城市建设有限公司



质量员-赵荣元

证书编码：0441710794417001736

住房和城乡建设领域施工现场专业人员  
**职业培训合格证**



姓名：赵荣元

身份证号：440301198512024614

岗位名称：装饰装修质量员

参加住房和城乡建设领域施工现场  
专业人员职业培训，测试成绩合格。

**继续教育记录：**

2022 年度，继续教育学时为 32 学时。

2021 年度，继续教育学时为 32 学时。



扫码验证

培训机构：广东省

发证时间：2021年 01月 06日

查询地址：<http://rcgz.mohurd.gov.cn>

普通高等学校

# 毕业证书



学生 赵荣元 性别男，一九八五年十二月二日生，于二〇〇四年  
九月至二〇〇九年六月在本校 建筑学 专业  
四年制本科学习，修完教学计划规定的全部课程，成绩合格，准予毕业。

校 名： 茂名学院

校（院）长：



证书编号：116561200905000871

二〇〇九年 六 月二十五日

## 深圳市社会保险历年参保缴费明细表（个人）

姓名：赵荣元      社保电脑号：621574711      身份证号码：440301198512024614      页码：1  
 参保单位名称：深圳市建安城市建设有限公司      单位编号：32436378      计算单位：元

| 缴费年  | 月  | 单位编号     | 养老保险     |         |        | 医疗保险 |         |         | 生育     |    |        | 工伤保险  |         | 失业保险    |       |        |       |
|------|----|----------|----------|---------|--------|------|---------|---------|--------|----|--------|-------|---------|---------|-------|--------|-------|
|      |    |          | 基数       | 单位交     | 个人交    | 险种   | 基数      | 单位交     | 个人交    | 险种 | 基数     | 单位交   | 基数      | 单位交     | 基数    | 单位交    | 个人交   |
| 2025 | 03 | 32436378 | 10117.0  | 1719.89 | 809.36 | 1    | 10117   | 505.85  | 202.34 | 1  | 10117  | 50.59 | 10117   | 91.05   | 10117 | 80.94  | 20.23 |
| 2025 | 04 | 32436378 | 10117.0  | 1719.89 | 809.36 | 1    | 10117   | 505.85  | 202.34 | 1  | 10117  | 50.59 | 10117   | 91.05   | 10117 | 80.94  | 20.23 |
| 2025 | 05 | 32436378 | 10117.0  | 1719.89 | 809.36 | 1    | 10117   | 505.85  | 202.34 | 1  | 10117  | 50.59 | 10117   | 91.05   | 10117 | 80.94  | 20.23 |
| 2025 | 06 | 32436378 | 10117.0  | 1719.89 | 809.36 | 1    | 10117   | 505.85  | 202.34 | 1  | 10117  | 50.59 | 10117   | 91.05   | 10117 | 80.94  | 20.23 |
| 2025 | 07 | 32436378 | 10117.0  | 1719.89 | 809.36 | 1    | 10117   | 505.85  | 202.34 | 1  | 10117  | 50.59 | 10117   | 91.05   | 10117 | 80.94  | 20.23 |
| 2025 | 08 | 32436378 | 10117.0  | 1719.89 | 809.36 | 1    | 10117   | 505.85  | 202.34 | 1  | 10117  | 50.59 | 10117   | 91.05   | 10117 | 80.94  | 20.23 |
| 2025 | 09 | 32436378 | 10117.0  | 1719.89 | 809.36 | 1    | 10117   | 505.85  | 202.34 | 1  | 10117  | 50.59 | 10117   | 91.05   | 10117 | 80.94  | 20.23 |
| 2025 | 10 | 32436378 | 10117.0  | 1719.89 | 809.36 | 1    | 10117   | 505.85  | 202.34 | 1  | 10117  | 50.59 | 10117   | 91.05   | 10117 | 80.94  | 20.23 |
| 2025 | 11 | 32436378 | 10117.0  | 1719.89 | 809.36 | 1    | 10117   | 505.85  | 202.34 | 1  | 10117  | 50.59 | 10117   | 91.05   | 10117 | 80.94  | 20.23 |
| 2025 | 12 | 32436378 | 10117.0  | 1719.89 | 809.36 | 1    | 10117   | 505.85  | 202.34 | 1  | 10117  | 50.59 | 10117   | 91.05   | 10117 | 80.94  | 20.23 |
| 2026 | 01 | 32436378 | 10117.0  | 1719.89 | 809.36 | 1    | 10117   | 607.02  | 202.34 | 1  | 10117  | 50.59 | 10117   | 91.05   | 10117 | 80.94  | 20.23 |
| 2026 | 02 | 32436378 | 10117.0  | 1719.89 | 809.36 | 1    | 10117   | 607.02  | 202.34 | 1  | 10117  | 50.59 | 10117   | 91.05   | 10117 | 80.94  | 20.23 |
| 合计   |    |          | 20638.68 | 9712.32 |        |      | 6272.54 | 2428.08 |        |    | 607.06 |       | 10923.6 | 9712.26 |       | 242.76 |       |



**备注：**

1. 本证明可作为参保人在本单位参加社会保险的证明。向相关部门提供，查验部门可通过登录  
 网址：<https://sipub.sz.gov.cn/vp/>，输入下列验证码（ 33927725fcf47410 ）核查，验证码有效期三个月。
2. 生育保险中的险种“1”为生育保险，“2”为生育医疗。
3. 医疗险种中的险种“1”为基本医疗保险一档，“2”为基本医疗保险二档，“4”为基本医疗保险三档，“5”为少儿/大学生医保（医疗保险二档），“6”为统筹医疗保险。
4. 上述“缴费明细”表中带“\*”标识为补缴，空行为断缴。带“&”标识为参保单位申请缓缴社会保险费单位缴费部分的时段。该参保人带&标志的缴费年月，养老保险在2026年12月前视同到账，工伤保险、失业保险在2026年12月前视同到账。
5. 居民养老保险、少儿/学生医疗保险缴费情况不在本清单中展示。
6. 如2020年2月至6月的单位缴费部分金额为“0”或者缴费金额减半的，属于按规定减免后实收金额。
7. 单位编号对应的单位名称：  
 单位名称  
 深圳市建安城市建设有限公司



质量员-刘发超

证书编码：0441610894416002328

住房和城乡建设领域施工现场专业人员  
**职业培训合格证**



姓名：刘发超

身份证号：62230119900407747X

岗位名称：设备安装质量员

参加住房和城乡建设领域施工现场  
专业人员职业培训，测试成绩合格。

继续教育记录：

2022 年度，继续教育学时为 32 学时。

2021 年度，继续教育学时为 32 学时。



扫码验证

培训机构：广东省

发证时间：2021年 01月 06日

查询地址：<http://rcgz.mohurd.gov.cn>

普通高等学校

# 毕业证书



学生 刘发超 性别 男，一九九〇年 四月 七 日生，于二〇一〇年 九月 至二〇一四年 六月 在本校 自动化专业 四 年制 本 科学学习，修完教学计划规定的全部课程，成绩合格，准予毕业。

校 名：



校（院）长：

*王世明*

证书编号：107311201405458667

二〇一四年 六 月 三十 日

中华人民共和国教育部学历证书查询网址：<http://www.chsi.com.cn>



刘发超 手〇一六

年十 月，经  
深圳市人力资源和社会保障局

考核认定，  
具备 自动化  
助理工程师

资格。特发此证

发证机关：深圳市人力资源和社会保障局

二〇一六年 十一月 日



粤初职证字第 1602006002048

# 深圳市社会保险历年参保缴费明细表（个人）

姓名：刘发超 社保电脑号：639603154 身份证号码：62230119900407747X 页码：1  
参保单位名称：深圳市建安城市建设有限公司 单位编号：32436378 计算单位：元

| 缴费年  | 月  | 单位编号     | 养老保险     |         |        | 医疗保险 |         |        | 生育     |    |        | 工伤保险  |       | 失业保险   |       |       |       |
|------|----|----------|----------|---------|--------|------|---------|--------|--------|----|--------|-------|-------|--------|-------|-------|-------|
|      |    |          | 基数       | 单位交     | 个人交    | 险种   | 基数      | 单位交    | 个人交    | 险种 | 基数     | 单位交   | 基数    | 单位交    | 个人交   |       |       |
| 2024 | 12 | 32436378 | 11358.0  | 1817.28 | 908.64 | 1    | 11358   | 567.9  | 227.16 | 1  | 11358  | 56.79 | 11358 | 102.22 | 11358 | 90.86 | 22.72 |
| 2025 | 01 | 32436378 | 11358.0  | 1930.86 | 908.64 | 1    | 11358   | 567.9  | 227.16 | 1  | 11358  | 56.79 | 11358 | 102.22 | 11358 | 90.86 | 22.72 |
| 2025 | 02 | 32436378 | 11358.0  | 1930.86 | 908.64 | 1    | 11358   | 567.9  | 227.16 | 1  | 11358  | 56.79 | 11358 | 102.22 | 11358 | 90.86 | 22.72 |
| 2025 | 03 | 32436378 | 11358.0  | 1930.86 | 908.64 | 1    | 11358   | 567.9  | 227.16 | 1  | 11358  | 56.79 | 11358 | 102.22 | 11358 | 90.86 | 22.72 |
| 2025 | 04 | 32436378 | 11358.0  | 1930.86 | 908.64 | 1    | 11358   | 567.9  | 227.16 | 1  | 11358  | 56.79 | 11358 | 102.22 | 11358 | 90.86 | 22.72 |
| 2025 | 05 | 32436378 | 11358.0  | 1930.86 | 908.64 | 1    | 11358   | 567.9  | 227.16 | 1  | 11358  | 56.79 | 11358 | 102.22 | 11358 | 90.86 | 22.72 |
| 2025 | 06 | 32436378 | 11358.0  | 1930.86 | 908.64 | 1    | 11358   | 567.9  | 227.16 | 1  | 11358  | 56.79 | 11358 | 102.22 | 11358 | 90.86 | 22.72 |
| 2025 | 07 | 32436378 | 11358.0  | 1930.86 | 908.64 | 1    | 11358   | 567.9  | 227.16 | 1  | 11358  | 56.79 | 11358 | 102.22 | 11358 | 90.86 | 22.72 |
| 2025 | 08 | 32436378 | 11358.0  | 1930.86 | 908.64 | 1    | 11358   | 567.9  | 227.16 | 1  | 11358  | 56.79 | 11358 | 102.22 | 11358 | 90.86 | 22.72 |
| 2025 | 09 | 32436378 | 11358.0  | 1930.86 | 908.64 | 1    | 11358   | 567.9  | 227.16 | 1  | 11358  | 56.79 | 11358 | 102.22 | 11358 | 90.86 | 22.72 |
| 2025 | 10 | 32436378 | 11358.0  | 1930.86 | 908.64 | 1    | 11358   | 567.9  | 227.16 | 1  | 11358  | 56.79 | 11358 | 102.22 | 11358 | 90.86 | 22.72 |
| 2025 | 11 | 32436378 | 11358.0  | 1930.86 | 908.64 | 1    | 11358   | 567.9  | 227.16 | 1  | 11358  | 56.79 | 11358 | 102.22 | 11358 | 90.86 | 22.72 |
| 2025 | 12 | 32436378 | 11358.0  | 1930.86 | 908.64 | 1    | 11358   | 567.9  | 227.16 | 1  | 11358  | 56.79 | 11358 | 102.22 | 11358 | 90.86 | 22.72 |
| 2026 | 01 | 32436378 | 11358.0  | 1930.86 | 908.64 | 1    | 11358   | 681.48 | 227.16 | 1  | 11358  | 56.79 | 11358 | 102.22 | 11358 | 90.86 | 22.72 |
| 2026 | 02 | 32436378 | 11358.0  | 1930.86 | 908.64 | 1    | 11358   | 681.48 | 227.16 | 1  | 11358  | 56.79 | 11358 | 102.22 | 11358 | 90.86 | 22.72 |
| 合计   |    |          | 28849.32 | 13629.6 |        |      | 8745.86 | 3407.4 |        |    | 851.85 |       |       |        |       |       | 340.8 |



### 备注：

1. 本证明可作为参保人在本单位参加社会保险的证明。向相关部门提供，查验部门可通过登录网址：<https://sipub.sz.gov.cn/vp/>，输入下列验证码（ 33927725fcf56e28 ）核查，验证码有效期三个月。
2. 生育保险中的险种“1”为生育保险，“2”为生育医疗。
3. 医疗险种中的险种“1”为基本医疗保险一档，“2”为基本医疗保险二档，“4”为基本医疗保险三档，“5”为少儿/大学生医保（医疗保险二档），“6”为统筹医疗保险。
4. 上述“缴费明细”表中带“\*”标识为补缴，空行为断缴。带“&”标识为参保单位申请缓缴社会保险费单位缴费部分的时段。该参保人带&标志的缴费年月，养老保险在2026年12月前视同到账，工伤保险、失业保险在2026年12月前视同到账。
5. 居民养老保险、少儿/学生医疗保险缴费情况不在本清单中展示。
6. 如2020年2月至6月的单位缴费部分金额为“0”或者缴费金额减半的，属于按规定减免后实收金额。
7. 单位编号对应的单位名称：  
单位编号 32436378 单位名称 深圳市建安城市建设有限公司



# 安全员-成芋里

## 建筑施工企业综合类专职安全生产管理人员 安全生产考核合格证书

编号:粤建安C3(2024)0016978

姓名:成芋里

性别:男

出生年月:1992年05月12日

企业名称:深圳市建安城市建设有限公司

职务:专职安全生产管理人员

初次领证日期:2024年03月20日

有效期:2025年05月15日至2027年03月19日



发证机关:广东省住房和城乡建设厅

发证日期:2025年05月15日



普通高等学校

# 毕业证书



学生 成芊里 性别 男,一九九二年 五月 十二日生,于 二〇一九  
年 九 月至二〇二二年 一 月在本校网络教育 安全工程  
专业 2.5 年制 专升本 科学习,修完教学计划规定的全部课程,成绩合  
格,准予毕业。

校 名: 中国地质大学(武汉)

校(院)长: 王绪新

证书编号:104917202205154084

二〇二二年 一 月 三十一日

中华人民共和国教育部学历证书查询网址: <http://www.chsi.com.cn>

# 深圳市社会保险历年参保缴费明细表（个人）

姓名：成羊里

社保电脑号：801850376

身份证号码：440921199205120019

页码：1

参保单位名称：深圳市建安城市建设有限公司

单位编号：32436378

计算单位：元

| 缴费年  | 月  | 单位编号     | 养老保险     |         |        | 医疗保险 |       |         | 生育     |    |       | 工伤保险   |       | 失业保险   |        |       |        |
|------|----|----------|----------|---------|--------|------|-------|---------|--------|----|-------|--------|-------|--------|--------|-------|--------|
|      |    |          | 基数       | 单位交     | 个人交    | 险种   | 基数    | 单位交     | 个人交    | 险种 | 基数    | 单位交    | 基数    | 单位交    | 基数     | 单位交   | 个人交    |
| 2024 | 12 | 32436378 | 11817.0  | 1890.72 | 945.36 | 1    | 11817 | 590.85  | 236.34 | 1  | 11817 | 59.09  | 11817 | 106.35 | 11817  | 94.54 | 23.63  |
| 2025 | 01 | 32436378 | 11817.0  | 2006.89 | 945.36 | 1    | 11817 | 590.85  | 236.34 | 1  | 11817 | 59.09  | 11817 | 106.35 | 11817  | 94.54 | 23.63  |
| 2025 | 02 | 32436378 | 11817.0  | 2006.89 | 945.36 | 1    | 11817 | 590.85  | 236.34 | 1  | 11817 | 59.09  | 11817 | 106.35 | 11817  | 94.54 | 23.63  |
| 2025 | 03 | 32436378 | 11817.0  | 2006.89 | 945.36 | 1    | 11817 | 590.85  | 236.34 | 1  | 11817 | 59.09  | 11817 | 106.35 | 11817  | 94.54 | 23.63  |
| 2025 | 04 | 32436378 | 11817.0  | 2006.89 | 945.36 | 1    | 11817 | 590.85  | 236.34 | 1  | 11817 | 59.09  | 11817 | 106.35 | 11817  | 94.54 | 23.63  |
| 2025 | 05 | 32436378 | 11817.0  | 2006.89 | 945.36 | 1    | 11817 | 590.85  | 236.34 | 1  | 11817 | 59.09  | 11817 | 106.35 | 11817  | 94.54 | 23.63  |
| 2025 | 06 | 32436378 | 11817.0  | 2006.89 | 945.36 | 1    | 11817 | 590.85  | 236.34 | 1  | 11817 | 59.09  | 11817 | 106.35 | 11817  | 94.54 | 23.63  |
| 2025 | 07 | 32436378 | 11817.0  | 2006.89 | 945.36 | 1    | 11817 | 590.85  | 236.34 | 1  | 11817 | 59.09  | 11817 | 106.35 | 11817  | 94.54 | 23.63  |
| 2025 | 08 | 32436378 | 11817.0  | 2006.89 | 945.36 | 1    | 11817 | 590.85  | 236.34 | 1  | 11817 | 59.09  | 11817 | 106.35 | 11817  | 94.54 | 23.63  |
| 2025 | 09 | 32436378 | 11817.0  | 2006.89 | 945.36 | 1    | 11817 | 590.85  | 236.34 | 1  | 11817 | 59.09  | 11817 | 106.35 | 11817  | 94.54 | 23.63  |
| 2025 | 10 | 32436378 | 11817.0  | 2006.89 | 945.36 | 1    | 11817 | 590.85  | 236.34 | 1  | 11817 | 59.09  | 11817 | 106.35 | 11817  | 94.54 | 23.63  |
| 2025 | 11 | 32436378 | 11817.0  | 2006.89 | 945.36 | 1    | 11817 | 590.85  | 236.34 | 1  | 11817 | 59.09  | 11817 | 106.35 | 11817  | 94.54 | 23.63  |
| 2025 | 12 | 32436378 | 11817.0  | 2006.89 | 945.36 | 1    | 11817 | 590.85  | 236.34 | 1  | 11817 | 59.09  | 11817 | 106.35 | 11817  | 94.54 | 23.63  |
| 2026 | 01 | 32436378 | 11817.0  | 2006.89 | 945.36 | 1    | 11817 | 709.02  | 236.34 | 1  | 11817 | 59.09  | 11817 | 106.35 | 11817  | 94.54 | 23.63  |
| 2026 | 02 | 32436378 | 11817.0  | 2006.89 | 945.36 | 1    | 11817 | 709.02  | 236.34 | 1  | 11817 | 59.09  | 11817 | 106.35 | 11817  | 94.54 | 23.63  |
| 合计   |    |          | 30015.18 | 14180.4 |        |      |       | 9099.09 | 3545.1 |    |       | 886.35 |       |        | 1478.1 |       | 354.45 |



**备注：**

1. 本证明可作为参保人在本单位参加社会保险的证明。向相关部门提供，查验部门可通过登录网址：<https://sipub.sz.gov.cn/vp/>，输入下列验证码（ 33927725fcf5d5f4 ）核查，验证码有效期三个月。
2. 生育保险中的险种“1”为生育保险，“2”为生育医疗。
3. 医疗险种中的险种“1”为基本医疗保险一档，“2”为基本医疗保险二档，“4”为基本医疗保险三档，“5”为少儿/大学生医保（医疗保险二档），“6”为统筹医疗保险。
4. 上述“缴费明细”表中带“\*”标识为补缴，空行为断缴。带“&”标识为参保单位申请缓缴社会保险费单位缴费部分的时段。该参保人带&标志的缴费年月，养老保险在2026年12月前视同到账，工伤保险、失业保险在2026年12月前视同到账。
5. 居民养老保险、少儿/学生医疗保险缴费情况不在本清单中展示。
6. 如2020年2月至6月的单位缴费部分金额为“0”或者缴费金额减半的，属于按规定减免后实收金额。
7. 单位编号对应的单位名称：  
单位编号 32436378 单位名称 深圳市建安城市建设有限公司

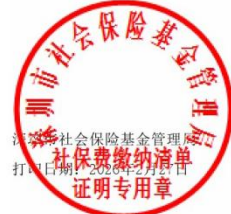

# 安全员-杨敬淇

## 建筑施工企业综合类专职安全生产管理人员 安全生产考核合格证书

编号:粤建安C3(2024)0040038

姓名:杨敬淇

性别:男

出生年月:1999年02月21日

企业名称:深圳市建安城市建设有限公司

职务:专职安全生产管理人员

初次领证日期:2024年06月07日

有效期:2025年05月19日至2027年06月06日



发证机关:广东省住房和城乡建设厅

发证日期:2025年05月19日



普通高等学校

# 毕业证书



学生 杨敬洪 性别 男， 1999 年 2 月 21 日生，于 2017  
年 9 月至 2021 年 6 月在本校 土木工程  
专业 肆 年制 本 科学学习，修完教学计划规定的全部课程，成绩合  
格，准予毕业。

校 名：长春建筑学院

校（院）长：



证书编号：136051202105002012

二〇二一年 六 月 二十一日

### 深圳市社会保险历年参保缴费明细表（个人）

姓名：杨敬淇 社保电脑号：808160036 身份证号码：220702199902211214 页码：1  
参保单位名称：深圳市宝安区城市建设有限公司 单位编号：32436378 计算单位：元

| 缴费年  | 月  | 单位编号     | 养老保险    |         |       | 医疗保险 |         |        | 生育    |    |       | 工伤保险  |        | 失业保险  |      |        |       |
|------|----|----------|---------|---------|-------|------|---------|--------|-------|----|-------|-------|--------|-------|------|--------|-------|
|      |    |          | 基数      | 单位交     | 个人交   | 险种   | 基数      | 单位交    | 个人交   | 险种 | 基数    | 单位交   | 基数     | 单位交   | 个人交  |        |       |
| 2024 | 12 | 32436378 | 8075.0  | 1292.0  | 646.0 | 1    | 8075    | 403.75 | 161.5 | 1  | 8075  | 40.38 | 8075   | 72.68 | 8075 | 64.6   | 16.15 |
| 2025 | 01 | 32436378 | 8075.0  | 1372.75 | 646.0 | 1    | 8075    | 403.75 | 161.5 | 1  | 8075  | 40.38 | 8075   | 72.68 | 8075 | 64.6   | 16.15 |
| 2025 | 02 | 32436378 | 8075.0  | 1372.75 | 646.0 | 1    | 8075    | 403.75 | 161.5 | 1  | 8075  | 40.38 | 8075   | 72.68 | 8075 | 64.6   | 16.15 |
| 2025 | 03 | 32436378 | 8075.0  | 1372.75 | 646.0 | 1    | 8075    | 403.75 | 161.5 | 1  | 8075  | 40.38 | 8075   | 72.68 | 8075 | 64.6   | 16.15 |
| 2025 | 04 | 32436378 | 8075.0  | 1372.75 | 646.0 | 1    | 8075    | 403.75 | 161.5 | 1  | 8075  | 40.38 | 8075   | 72.68 | 8075 | 64.6   | 16.15 |
| 2025 | 05 | 32436378 | 8075.0  | 1372.75 | 646.0 | 1    | 8075    | 403.75 | 161.5 | 1  | 8075  | 40.38 | 8075   | 72.68 | 8075 | 64.6   | 16.15 |
| 2025 | 06 | 32436378 | 8075.0  | 1372.75 | 646.0 | 1    | 8075    | 403.75 | 161.5 | 1  | 8075  | 40.38 | 8075   | 72.68 | 8075 | 64.6   | 16.15 |
| 2025 | 07 | 32436378 | 8075.0  | 1372.75 | 646.0 | 1    | 8075    | 403.75 | 161.5 | 1  | 8075  | 40.38 | 8075   | 72.68 | 8075 | 64.6   | 16.15 |
| 2025 | 08 | 32436378 | 8075.0  | 1372.75 | 646.0 | 1    | 8075    | 403.75 | 161.5 | 1  | 8075  | 40.38 | 8075   | 72.68 | 8075 | 64.6   | 16.15 |
| 2025 | 09 | 32436378 | 8075.0  | 1372.75 | 646.0 | 1    | 8075    | 403.75 | 161.5 | 1  | 8075  | 40.38 | 8075   | 72.68 | 8075 | 64.6   | 16.15 |
| 2025 | 10 | 32436378 | 8075.0  | 1372.75 | 646.0 | 1    | 8075    | 403.75 | 161.5 | 1  | 8075  | 40.38 | 8075   | 72.68 | 8075 | 64.6   | 16.15 |
| 2025 | 11 | 32436378 | 8075.0  | 1372.75 | 646.0 | 1    | 8075    | 403.75 | 161.5 | 1  | 8075  | 40.38 | 8075   | 72.68 | 8075 | 64.6   | 16.15 |
| 2025 | 12 | 32436378 | 8075.0  | 1372.75 | 646.0 | 1    | 8075    | 403.75 | 161.5 | 1  | 8075  | 40.38 | 8075   | 72.68 | 8075 | 64.6   | 16.15 |
| 2026 | 01 | 32436378 | 8075.0  | 1372.75 | 646.0 | 1    | 8075    | 484.5  | 161.5 | 1  | 8075  | 40.38 | 8075   | 72.68 | 8075 | 64.6   | 16.15 |
| 2026 | 02 | 32436378 | 8075.0  | 1372.75 | 646.0 | 1    | 8075    | 484.5  | 161.5 | 1  | 8075  | 40.38 | 8075   | 72.68 | 8075 | 64.6   | 16.15 |
| 合计   |    |          | 20510.5 | 9690.0  |       |      | 6217.75 | 2422.5 |       |    | 605.7 |       | 1097.2 | 969.0 |      | 242.25 |       |



备注：  
1. 本证明可作为参保人在本单位参加社会保险的证明。向相关部门提供，查验部门可通过登录  
网址：<https://sipub.sz.gov.cn/vp/>，输入下列验证码（ 33927725fd399305 ）核查，验证码有效期三个月。  
2. 生育保险中的险种“1”为生育保险，“2”为生育医疗。  
3. 医疗险种中的险种“1”为基本医疗保险一档，“2”为基本医疗保险二档，“4”为基本医疗保险三档，“5”为少儿/大学生医保（医疗保险二档），“6”为统筹医疗保险。  
4. 上述“缴费明细”表中带“\*”标识为补缴，空行为断缴。带“&”标识为参保单位申请缓缴社会保险费单位缴费部分的时段。该参保人带&标志的缴费年月，养老保险在2026年12月前视同到账，工伤保险、失业保险在2026年12月前视同到账。  
5. 居民养老保险、少儿/学生医疗保险缴费情况不在本清单中展示。  
6. 如2020年2月至6月的单位缴费部分金额为“0”或者缴费金额减半的，属于按规定减免后实收金额。  
7. 单位编号对应的单位名称：  
单位编号 32436378 单位名称 深圳市宝安区城市建设有限公司



预算员-封云鹏

# 广东省职称证书

姓名：封云鹏  
身份证号：152326198906067879



职称名称：工程师  
专业：工程造价  
级别：中级  
取得方式：职称评审  
通过时间：2023年04月23日  
评审组织：深圳市工程造价专业高级职称评审委员会

证书编号：2303003132480  
发证单位：深圳市人力资源和社会保障局  
发证时间：2023年07月13日



查询网址：<http://www.gdhrss.gov.cn/gdweb/zyjsrc>

普通高等学校

# 毕业证书



学生 封云鹏 性别男，一九八九年六月六日生，于二〇〇八年九月至二〇一二年六月在本校 工程管理专业 四年制 本科学习，修完教学计划规定的全部课程，成绩合格，准予毕业。

校 名：桂林理工大学博文管理学院

校（院）长：

陈燕杰

证书编号：136451201205000730

二〇一二年六月三十日

# 深圳市社会保险历年参保缴费明细表（个人）

姓名：封云鹏 社保电脑号：633076746 身份证号码：152326198906067879 页码：1  
参保单位名称：深圳市建安城市建设有限公司 单位编号：32436378 计算单位：元

| 缴费年  | 月  | 单位编号     | 养老保险    |         |          | 医疗保险   |          |         | 生育      |         |        | 工伤保险   |       | 失业保险   |       |       |       |
|------|----|----------|---------|---------|----------|--------|----------|---------|---------|---------|--------|--------|-------|--------|-------|-------|-------|
|      |    |          | 基数      | 单位交     | 个人交      | 险种     | 基数       | 单位交     | 个人交     | 险种      | 基数     | 单位交    | 基数    | 单位交    | 基数    | 单位交   | 个人交   |
| 2024 | 12 | 32436378 | 22925.0 | 3663.0  | 1834.0   | 1      | 22925    | 1146.25 | 458.5   | 1       | 22925  | 114.63 | 22925 | 206.33 | 22925 | 183.4 | 45.85 |
| 2025 | 01 | 32436378 | 22925.0 | 3897.25 | 1834.0   | 1      | 22925    | 1146.25 | 458.5   | 1       | 22925  | 114.63 | 22925 | 206.33 | 22925 | 183.4 | 45.85 |
| 2025 | 02 | 32436378 | 22925.0 | 3897.25 | 1834.0   | 1      | 22925    | 1146.25 | 458.5   | 1       | 22925  | 114.63 | 22925 | 206.33 | 22925 | 183.4 | 45.85 |
| 2025 | 03 | 32436378 | 22925.0 | 3897.25 | 1834.0   | 1      | 22925    | 1146.25 | 458.5   | 1       | 22925  | 114.63 | 22925 | 206.33 | 22925 | 183.4 | 45.85 |
| 2025 | 04 | 32436378 | 22925.0 | 3897.25 | 1834.0   | 1      | 22925    | 1146.25 | 458.5   | 1       | 22925  | 114.63 | 22925 | 206.33 | 22925 | 183.4 | 45.85 |
| 2025 | 05 | 32436378 | 22925.0 | 3897.25 | 1834.0   | 1      | 22925    | 1146.25 | 458.5   | 1       | 22925  | 114.63 | 22925 | 206.33 | 22925 | 183.4 | 45.85 |
| 2025 | 06 | 32436378 | 22925.0 | 3897.25 | 1834.0   | 1      | 22925    | 1146.25 | 458.5   | 1       | 22925  | 114.63 | 22925 | 206.33 | 22925 | 183.4 | 45.85 |
| 2025 | 07 | 32436378 | 22925.0 | 3897.25 | 1834.0   | 1      | 22925    | 1146.25 | 458.5   | 1       | 22925  | 114.63 | 22925 | 206.33 | 22925 | 183.4 | 45.85 |
| 2025 | 08 | 32436378 | 22925.0 | 3897.25 | 1834.0   | 1      | 22925    | 1146.25 | 458.5   | 1       | 22925  | 114.63 | 22925 | 206.33 | 22925 | 183.4 | 45.85 |
| 2025 | 09 | 32436378 | 22925.0 | 3897.25 | 1834.0   | 1      | 22925    | 1146.25 | 458.5   | 1       | 22925  | 114.63 | 22925 | 206.33 | 22925 | 183.4 | 45.85 |
| 2025 | 10 | 32436378 | 22925.0 | 3897.25 | 1834.0   | 1      | 22925    | 1146.25 | 458.5   | 1       | 22925  | 114.63 | 22925 | 206.33 | 22925 | 183.4 | 45.85 |
| 2025 | 11 | 32436378 | 22925.0 | 3897.25 | 1834.0   | 1      | 22925    | 1146.25 | 458.5   | 1       | 22925  | 114.63 | 22925 | 206.33 | 22925 | 183.4 | 45.85 |
| 2025 | 12 | 32436378 | 22925.0 | 3897.25 | 1834.0   | 1      | 22925    | 1146.25 | 458.5   | 1       | 22925  | 114.63 | 22925 | 206.33 | 22925 | 183.4 | 45.85 |
| 2026 | 01 | 32436378 | 22925.0 | 3897.25 | 1834.0   | 1      | 22925    | 1375.5  | 458.5   | 1       | 22925  | 114.63 | 22925 | 206.33 | 22925 | 183.4 | 45.85 |
| 2026 | 02 | 32436378 | 22925.0 | 3897.25 | 1834.0   | 1      | 22925    | 1375.5  | 458.5   | 1       | 22925  | 114.63 | 22925 | 206.33 | 22925 | 183.4 | 45.85 |
| 合计   |    |          | 59229.5 | 27510.0 | 17652.25 | 6877.5 | 17652.25 | 6877.5  | 1719.45 | 3694.95 | 1791.0 | 687.75 |       |        |       |       |       |



备注：  
1. 本证明可作为参保人在本单位参加社会保险的证明。向相关部门提供，查验部门可通过登录  
网址：<https://sipub.sz.gov.cn/vp/>；输入下列验证码（ 33927725fd3abd6d ）核查，验证码有效期三个月。  
2. 生育保险中的险种“1”为生育保险，“2”为生育医疗。  
3. 医疗险种中的险种“1”为基本医疗保险一档，“2”为基本医疗保险二档，“4”为基本医疗保险三档，“5”为少儿/大学生医保（医疗保险二档），  
“6”为统筹医疗保险。  
4. 上述“缴费明细”表中带“\*”标识为补缴，空行为断缴。带“&”标识为参保单位申请缓缴社会保险费单位缴费部分的时段。该参保人带&标志的  
缴费年月，养老保险在2026年12月前视同到账，工伤保险、失业保险在2026年12月前视同到账。  
5. 居民养老保险、少儿/学生医疗保险缴费情况不在本清单中展示。  
6. 如2020年2月至6月的单位缴费部分金额为“0”或者缴费金额减半的，属于按规定减免后实收金额。  
7. 单位编号对应的单位名称：  
单位编号 32436378 单位名称 深圳市建安城市建设有限公司



# 材料员-吴艳娟



吴艳娟 同志于 2019 年  
9 月10日至 2019年10月10日  
参加住房和城乡建设领域专业技术  
管理人员 材料员 职业  
培训，经考核成绩合格，特发此证。

姓名 吴艳娟  
身份证号412326198408117523  
证书编号JZ1904002495

发证单位  
2019年10月15日  
有效期至：2022年12月31日

北京市昌平区中教协项目管理培训中心  
江苏省教育协会培训中心



成人高等教育  
毕业证书

学生 吴艳娟 性别 女，一九八四年八月十一日生，于二〇〇五年二月  
至二〇〇九年一月在本校 会计学 专业  
成人脱产学习，修完 本 科教学计划规定的全部课程，成绩合格，准予  
毕业。

校 名： 校(院)长：  
批准文号：(89)教高三字001号  
证书编号：102995200905007119  
二〇〇九年一月十日

江苏省教育厅监制

## 深圳市社会保险历年参保缴费明细表（个人）

姓名：吴艳娟

社保电脑号：629462775

身份证号码：412326198408117523

页码：1

参保单位名称：深圳市建安城市建设有限公司

单位编号：32436378

计算单位：元

| 缴费年  | 月  | 单位编号     | 养老保险    |         |        | 医疗保险 |         |        | 生育    |    |       | 工伤保险 |       | 失业保险  |       |       |      |
|------|----|----------|---------|---------|--------|------|---------|--------|-------|----|-------|------|-------|-------|-------|-------|------|
|      |    |          | 基数      | 单位交     | 个人交    | 险种   | 基数      | 单位交    | 个人交   | 险种 | 基数    | 单位交  | 基数    | 单位交   | 基数    | 单位交   | 个人交  |
| 2024 | 12 | 32436378 | 13300.0 | 2128.0  | 1064.0 | 1    | 13300   | 665.0  | 266.0 | 1  | 13300 | 66.5 | 13300 | 119.7 | 13300 | 106.4 | 26.6 |
| 2025 | 01 | 32436378 | 13300.0 | 2261.0  | 1064.0 | 1    | 13300   | 665.0  | 266.0 | 1  | 13300 | 66.5 | 13300 | 119.7 | 13300 | 106.4 | 26.6 |
| 2025 | 02 | 32436378 | 13300.0 | 2261.0  | 1064.0 | 1    | 13300   | 665.0  | 266.0 | 1  | 13300 | 66.5 | 13300 | 119.7 | 13300 | 106.4 | 26.6 |
| 2025 | 03 | 32436378 | 13300.0 | 2261.0  | 1064.0 | 1    | 13300   | 665.0  | 266.0 | 1  | 13300 | 66.5 | 13300 | 119.7 | 13300 | 106.4 | 26.6 |
| 2025 | 04 | 32436378 | 13300.0 | 2261.0  | 1064.0 | 1    | 13300   | 665.0  | 266.0 | 1  | 13300 | 66.5 | 13300 | 119.7 | 13300 | 106.4 | 26.6 |
| 2025 | 05 | 32436378 | 13300.0 | 2261.0  | 1064.0 | 1    | 13300   | 665.0  | 266.0 | 1  | 13300 | 66.5 | 13300 | 119.7 | 13300 | 106.4 | 26.6 |
| 2025 | 06 | 32436378 | 13300.0 | 2261.0  | 1064.0 | 1    | 13300   | 665.0  | 266.0 | 1  | 13300 | 66.5 | 13300 | 119.7 | 13300 | 106.4 | 26.6 |
| 2025 | 07 | 32436378 | 13300.0 | 2261.0  | 1064.0 | 1    | 13300   | 665.0  | 266.0 | 1  | 13300 | 66.5 | 13300 | 119.7 | 13300 | 106.4 | 26.6 |
| 2025 | 08 | 32436378 | 13300.0 | 2261.0  | 1064.0 | 1    | 13300   | 665.0  | 266.0 | 1  | 13300 | 66.5 | 13300 | 119.7 | 13300 | 106.4 | 26.6 |
| 2025 | 09 | 32436378 | 13300.0 | 2261.0  | 1064.0 | 1    | 13300   | 665.0  | 266.0 | 1  | 13300 | 66.5 | 13300 | 119.7 | 13300 | 106.4 | 26.6 |
| 2025 | 10 | 32436378 | 13300.0 | 2261.0  | 1064.0 | 1    | 13300   | 665.0  | 266.0 | 1  | 13300 | 66.5 | 13300 | 119.7 | 13300 | 106.4 | 26.6 |
| 2025 | 11 | 32436378 | 13300.0 | 2261.0  | 1064.0 | 1    | 13300   | 665.0  | 266.0 | 1  | 13300 | 66.5 | 13300 | 119.7 | 13300 | 106.4 | 26.6 |
| 2025 | 12 | 32436378 | 13300.0 | 2261.0  | 1064.0 | 1    | 13300   | 665.0  | 266.0 | 1  | 13300 | 66.5 | 13300 | 119.7 | 13300 | 106.4 | 26.6 |
| 2026 | 01 | 32436378 | 13300.0 | 2261.0  | 1064.0 | 1    | 13300   | 798.0  | 266.0 | 1  | 13300 | 66.5 | 13300 | 119.7 | 13300 | 106.4 | 26.6 |
| 2026 | 02 | 32436378 | 13300.0 | 2261.0  | 1064.0 | 1    | 13300   | 798.0  | 266.0 | 1  | 13300 | 66.5 | 13300 | 119.7 | 13300 | 106.4 | 26.6 |
| 合计   |    |          | 33782.0 | 15960.0 |        |      | 10241.0 | 3990.0 |       |    | 997.5 |      |       |       |       | 399.0 |      |



**备注：**

1. 本证明可作为参保人在本单位参加社会保险的证明。向相关部门提供，查验部门可通过登录  
网址：<https://sipub.sz.gov.cn/vp/>，输入下列验证码（ 33927725fd3b3edm ）核查，验证码有效期三个月。
2. 生育保险中的险种“1”为生育保险，“2”为生育医疗。
3. 医疗险种中的险种“1”为基本医疗保险一档，“2”为基本医疗保险二档，“4”为基本医疗保险三档，“5”为少儿/大学生医保（医疗保险二档），“6”为统筹医疗保险。
4. 上述“缴费明细”表中带“\*”标识为补缴，空行为断缴。带“&”标识为参保单位申请缓缴社会保险费单位缴费部分的时段。该参保人带&标志的缴费年月，养老保险在2026年12月前视同到账，工伤保险、失业保险在2026年12月前视同到账。
5. 居民养老保险、少儿/学生医疗保险缴费情况不在本清单中展示。
6. 如2020年2月至6月的单位缴费部分金额为“0”或者缴费金额减半的，属于按规定减免后实收金额。
7. 单位编号对应的单位名称：  
单位编号 32436378 单位名称 深圳市建安城市建设有限公司



# 资料员-孙娟



# 深圳市社会保险历年参保缴费明细表（个人）

姓名：孙娟 社保电脑号：814275881 身份证号码：430524199812152421 页码：1  
参保单位名称：深圳市建安城市建设有限公司 单位编号：32436378 计算单位：元

| 缴费年  | 月  | 单位编号     | 养老保险     |         |       | 医疗保险 |         |        | 生育    |    |        | 工伤保险  |       | 失业保险  |        |      |        |
|------|----|----------|----------|---------|-------|------|---------|--------|-------|----|--------|-------|-------|-------|--------|------|--------|
|      |    |          | 基数       | 单位交     | 个人交   | 险种   | 基数      | 单位交    | 个人交   | 险种 | 基数     | 单位交   | 基数    | 单位交   | 基数     | 单位交  | 个人交    |
| 2024 | 12 | 32436378 | 10525.0  | 1578.75 | 842.0 | 1    | 10525   | 526.25 | 210.5 | 1  | 10525  | 52.63 | 10525 | 94.73 | 10525  | 84.2 | 21.05  |
| 2025 | 01 | 32436378 | 10525.0  | 1684.0  | 842.0 | 1    | 10525   | 526.25 | 210.5 | 1  | 10525  | 52.63 | 10525 | 94.73 | 10525  | 84.2 | 21.05  |
| 2025 | 02 | 32436378 | 10525.0  | 1684.0  | 842.0 | 1    | 10525   | 526.25 | 210.5 | 1  | 10525  | 52.63 | 10525 | 94.73 | 10525  | 84.2 | 21.05  |
| 2025 | 03 | 32436378 | 10525.0  | 1684.0  | 842.0 | 1    | 10525   | 526.25 | 210.5 | 1  | 10525  | 52.63 | 10525 | 94.73 | 10525  | 84.2 | 21.05  |
| 2025 | 04 | 32436378 | 10525.0  | 1684.0  | 842.0 | 1    | 10525   | 526.25 | 210.5 | 1  | 10525  | 52.63 | 10525 | 94.73 | 10525  | 84.2 | 21.05  |
| 2025 | 05 | 32436378 | 10525.0  | 1684.0  | 842.0 | 1    | 10525   | 526.25 | 210.5 | 1  | 10525  | 52.63 | 10525 | 94.73 | 10525  | 84.2 | 21.05  |
| 2025 | 06 | 32436378 | 10525.0  | 1684.0  | 842.0 | 1    | 10525   | 526.25 | 210.5 | 1  | 10525  | 52.63 | 10525 | 94.73 | 10525  | 84.2 | 21.05  |
| 2025 | 07 | 32436378 | 10525.0  | 1684.0  | 842.0 | 1    | 10525   | 526.25 | 210.5 | 1  | 10525  | 52.63 | 10525 | 94.73 | 10525  | 84.2 | 21.05  |
| 2025 | 08 | 32436378 | 10525.0  | 1684.0  | 842.0 | 1    | 10525   | 526.25 | 210.5 | 1  | 10525  | 52.63 | 10525 | 94.73 | 10525  | 84.2 | 21.05  |
| 2025 | 09 | 32436378 | 10525.0  | 1684.0  | 842.0 | 1    | 10525   | 526.25 | 210.5 | 1  | 10525  | 52.63 | 10525 | 94.73 | 10525  | 84.2 | 21.05  |
| 2025 | 10 | 32436378 | 10525.0  | 1684.0  | 842.0 | 1    | 10525   | 526.25 | 210.5 | 1  | 10525  | 52.63 | 10525 | 94.73 | 10525  | 84.2 | 21.05  |
| 2025 | 11 | 32436378 | 10525.0  | 1684.0  | 842.0 | 1    | 10525   | 526.25 | 210.5 | 1  | 10525  | 52.63 | 10525 | 94.73 | 10525  | 84.2 | 21.05  |
| 2025 | 12 | 32436378 | 10525.0  | 1684.0  | 842.0 | 1    | 10525   | 526.25 | 210.5 | 1  | 10525  | 52.63 | 10525 | 94.73 | 10525  | 84.2 | 21.05  |
| 2026 | 01 | 32436378 | 10525.0  | 1684.0  | 842.0 | 1    | 10525   | 631.5  | 210.5 | 1  | 10525  | 52.63 | 10525 | 94.73 | 10525  | 84.2 | 21.05  |
| 2026 | 02 | 32436378 | 10525.0  | 1684.0  | 842.0 | 1    | 10525   | 631.5  | 210.5 | 1  | 10525  | 52.63 | 10525 | 94.73 | 10525  | 84.2 | 21.05  |
| 合计   |    |          | 25154.75 | 12630.0 |       |      | 8104.25 | 3157.5 |       |    | 789.45 |       |       |       | 1263.0 |      | 315.75 |



### 备注：

1. 本证明可作为参保人在本单位参加社会保险的证明。向相关部门提供，查验部门可通过登录网址：<https://sipub.sz.gov.cn/vp/>，输入下列验证码（ 33927725fd3c69e1 ）核查，验证码有效期三个月。
2. 生育保险中的险种“1”为生育保险，“2”为生育医疗。
3. 医疗险种中的险种“1”为基本医疗保险一档，“2”为基本医疗保险二档，“4”为基本医疗保险三档，“5”为少儿/大学生医保（医疗保险二档），“6”为统筹医疗保险。
4. 上述“缴费明细”表中带“\*”标识为补缴，空行为断缴。带“&”标识为参保单位申请缓缴社会保险费单位缴费部分的时段。该参保人带&标志的缴费年月，养老保险在2026年12月前视同到账，工伤保险、失业保险在2026年12月前视同到账。
5. 居民养老保险、少儿/学生医疗保险缴费情况不在本清单中展示。
6. 如2020年2月至6月的单位缴费部分金额为“0”或者缴费金额减半的，属于按规定减免后实收金额。
7. 单位编号对应的单位名称：  
单位编号 32436378 单位名称 深圳市建安城市建设有限公司



劳务员-何甲圣

证书编码: 0442311300013000036

住房和城乡建设领域施工现场专业人员  
**职业培训合格证**



姓名: 何甲圣

身份证号: 450902200109122514

岗位名称: 劳务员

参加住房和城乡建设领域施工现场  
专业人员职业培训, 测试成绩合格。



扫码验证

培训机构: 广东省凯文职业培训学院

发证时间: 2023年11月01日

查询地址: <http://rcgz.mohurd.gov.cn>

# 广东省职称证书

姓名：何甲圣

身份证号：450902200109122514



职称名称：助理工程师

专业：建筑管理

级别：助理级

取得方式：职称评审

通过时间：2025年6月22日

评审组织：深圳市建筑管理专业高级职称评审委员会

证书编号：2503006243120

发证单位：深圳市人力资源和社会保障局

发证时间：2025年8月19日





### 深圳市社会保险历年参保缴费明细表(个人)

姓名: 何甲圣      社保电脑号: 813278733      身份证号码: 450902200109122514      页码: 1  
 参保单位名称: 深圳市建安城市建设有限公司      单位编号: 32436378      计算单位: 元

| 缴费年  | 月  | 单位编号     | 养老保险   |        |       | 医疗保险 |        |        | 生育    |    |       | 工伤保险 |       | 失业保险  |      |       |      |
|------|----|----------|--------|--------|-------|------|--------|--------|-------|----|-------|------|-------|-------|------|-------|------|
|      |    |          | 基数     | 单位交    | 个人交   | 险种   | 基数     | 单位交    | 个人交   | 险种 | 基数    | 单位交  | 基数    | 单位交   | 基数   | 单位交   | 个人交  |
| 2025 | 08 | 32436378 | 8400.0 | 1344.0 | 672.0 | 1    | 8400   | 420.0  | 168.0 | 1  | 8400  | 42.0 | 8400  | 75.6  | 8400 | 67.2  | 16.8 |
| 2025 | 09 | 32436378 | 8400.0 | 1344.0 | 672.0 | 1    | 8400   | 420.0  | 168.0 | 1  | 8400  | 42.0 | 8400  | 75.6  | 8400 | 67.2  | 16.8 |
| 2025 | 10 | 32436378 | 8400.0 | 1344.0 | 672.0 | 1    | 8400   | 420.0  | 168.0 | 1  | 8400  | 42.0 | 8400  | 75.6  | 8400 | 67.2  | 16.8 |
| 2025 | 11 | 32436378 | 8400.0 | 1344.0 | 672.0 | 1    | 8400   | 420.0  | 168.0 | 1  | 8400  | 42.0 | 8400  | 75.6  | 8400 | 67.2  | 16.8 |
| 2025 | 12 | 32436378 | 8400.0 | 1344.0 | 672.0 | 1    | 8400   | 420.0  | 168.0 | 1  | 8400  | 42.0 | 8400  | 75.6  | 8400 | 67.2  | 16.8 |
| 2026 | 01 | 32436378 | 8400.0 | 1344.0 | 672.0 | 1    | 8400   | 504.0  | 168.0 | 1  | 8400  | 42.0 | 8400  | 75.6  | 8400 | 67.2  | 16.8 |
| 2026 | 02 | 32436378 | 8400.0 | 1344.0 | 672.0 | 1    | 8400   | 504.0  | 168.0 | 1  | 8400  | 42.0 | 8400  | 75.6  | 8400 | 67.2  | 16.8 |
| 合计   |    |          | 9408.0 | 4704.0 |       |      | 3108.0 | 1176.0 |       |    | 294.0 |      | 929.4 | 470.4 |      | 117.6 |      |

**备注:**

- 本证明可作为参保人在本单位参加社会保险的证明。向相关部门提供, 查验部门可通过登录  
网址: <https://sipub.sz.gov.cn/vp/>; 输入下列验证码( 33927725fd3ce275 ) 核查, 验证码有效期三个月。
- 生育保险中的险种“1”为生育保险, “2”为生育医疗。
- 医疗险种中的险种“1”为基本医疗保险一档, “2”为基本医疗保险二档, “4”为基本医疗保险三档, “5”为少儿/大学生医保(医疗保险二档), “6”为统筹医疗保险。
- 上述“缴费明细”表中带“\*”标识为补缴, 空行为断缴。带“&”标识为参保单位申请缓缴社会保险费单位缴费部分的时段。该参保人带&标志的缴费年月, 养老保险在2026年12月前视同到账, 工伤保险、失业保险在2026年12月前视同到账。
- 居民养老保险、少儿/学生医疗保险缴费情况不在本清单中展示。
- 如2020年2月至6月的单位缴费部分金额为“0”或者缴费金额减半的, 属于按规定减免后实收金额。
- 单位编号对应的单位名称:  
单位编号: 32436378      单位名称: 深圳市建安城市建设有限公司



## 5、深圳市建设工程不转包、不挂靠、不违法分包承诺书

### 深圳市建设工程不转包、不挂靠、不违法分包承诺书

致：深圳市南山区建筑工务署（招标人名称）

工程名称：留盛路（打石一路-玖裕茗院）、留文路（打石一路-规划留盛路）

项目施工（填写完整的工程名称）

我方（投标人）在充分理解并郑重确认本次招标活动所有要求的前提下，就参与上述工程投标及中标后的项目实施，作出如下郑重承诺：

我方承诺，如中标，将严格遵守《中华人民共和国建筑法》、《中华人民共和国招标投标法》以及相关法律法规及规章的规定，切实履行承包单位职责，遵守本项目合同规定，承诺本合同不转包、不挂靠、不违法分包。

我方清楚知晓，若违反以上承诺，一经查实，将承担包括但不限于以下法律后果：

1. 愿意接受建设行政主管部门依法作出的行政处罚，包括记入不良行为记录、公开通报等；
2. 给贵方造成损失的，我方依法承担赔偿责任。

本承诺书是投标文件及后续合同（如中标）的有效组成部分，具有法律约束力。

特此承诺。

单位（盖章）：深圳市建安城市建设有限公司

单位地址：深圳市南山区粤海街道高新区社区科技南八路2号豪威科技大厦  
13FB09

法定代表人（签字或签章）：傅小三

日期：2026年3月2日