

资信标要求一览表（如有）

序号	资信要素名称	有关要求或说明
1	企业同类工程业绩（不评审）	<p>提供近 3 年内（从本工程截标之日倒推，时间以合同签订时间为准）投标人自认为最具代表性的同类工程业绩（在建或已竣工均可，不超过 5 项，若所提供业绩超过 5 项，统计时只计取业绩证明材料前 5 项）。</p> <p>注：证明文件提供中标通知书（若有）、合同关键页（含项目名称、合同范围、合同金额、双方盖章页等）、竣工验收证明（若有）。</p>
2	拟派项目经理业绩（不评审）	<p>提供拟派项目经理近 3 年内（从本工程截标之日倒推，时间以竣工验收证明文件上的时间为准）以同等职位或以上所承担的最具代表性已竣工的同类工程业绩（不超过 2 项，若所提供业绩超过 2 项，统计时只计取前 2 项业绩）。注：1. 证明文件提供中标通知书（若有）、合同关键页（含项目名称、合同范围、合同金额、双方盖章页等）、竣工验收证明，时限以竣工验收日期为准。2. 若前述证明文件无法体现为拟派项目经理的业绩或无法体现拟派项目经理在该业绩中所任职务的，需提供合同甲方出具的证明文件。</p>
3	履约评价情况（不评审）	<p>提供近 3 年内（从本工程截标之日倒推，时间以履约评价出具时间为准）投标人获得的建设单位出具的履约评价证明文件（不超过 5 项，若提供超过 5 项，则只按前 5 项计取）。若一个项目提供多项履约评价证明材料的，只认可一项，以评价时间最靠近截标日期的为准。</p> <p>注：</p> <p>1 证明资料为建设单位履约评价扫描件或其他证明材料；</p> <p>2 证明材料需体现评价等级，如优、良、合格或具体分数。</p>
4	项目管理团队人员配置情况（不评审）	<p>提供施工组织架构设想与项目管理人员配置计划，绘制投标人拟组建的项目管理部组织系统框图，并简述拟派驻本工程主要项目管理人员的学历、专业技术任职资格、项目管理任职资格、专业技术工作经历与类似工程项目经验。注：1. 提供拟派项目经理近 12 个月（以招标公告日期为准）在投标单位缴纳的社保证明文件，提供其他人员近 6 个月（以招标公告日期为准）在投标单位缴纳的社保证明文件。2. 提供人员的相关注册资格证书或职称扫描件。</p>
5	投标人基本	<p>提供《投标人基本情况一览表》原件扫描件，参照招标文件第三章格</p>

	情况一览表 (不评审)	式提供。
6	深圳市建设工程不转包、不挂靠、不违法分包承诺书(不评审)	提供《深圳市建设工程不转包、不挂靠、不违法分包承诺书》原件扫描件,参照招标文件第三章格式提供。
7	不存在利害关系投标承诺函(不评审)	提供《不存在利害关系投标承诺函》原件扫描件,参照招标文件第三章格式提供。

备注:资信要素不进行评审,真实性通过公示予以监督。

一、企业同类工程业绩

建设单位名称	工程名称	合同金额(万元)	合同签订时间	在建或竣工
深圳招商房地产有限公司	南海意库片区环境提升工程施工总承包	3407.921402	2024.12.11	竣工
深圳市金地新沙房地产开发有限公司	福荣学校建设工程施工总承包	46144.851472	2023.12	在建
深圳市金地房地产项目管理有限公司	下沙小学综合楼建设工程施工总承包	10163.780722	2023.04.23	竣工
深圳市金地房地产项目管理有限公司	深圳福田新沙项目道路建设工程(金地一路、沙尾路)	3132.753953	2024.12.31	在建
深圳市金地房地产项目管理有限公司	河套深港科技创新合作区东翼支路网工程施工	3739.873134	2026.02.06	在建

1、南海意库片区环境提升工程施工总承包

1.1 中标通知书

中 标 通 知 书

标段编号： 2107-440305-04-01-356247002001

标段名称： 南海意库片区环境提升工程施工总承包

建设单位： 深圳招商房地产有限公司

招标方式： 公开招标

中标单位： 深圳创茂建设工程有限公司

中标价： 3407.921402万元

中标工期（天）： 120

项目经理（总监）： 李娟娟

本工程于 2024-09-29 在深圳公共资源交易中心 交易集团建设工程招标业务分公司进行招标，现已完成招标流程。

中标人收到中标通知书后，应在 30 日内按照招标文件和中标人的投标文件与招标人签订本招标工程承包合同。

招标代理机构（盖章）：
法定代表人或其委托代理人
(签字或盖章)： 

招标人（盖章）：
法定代表人或其委托代理人
(签字或盖章)： 

打印日期： 2024-11-27

查验码： JY20241122405347

查验网址： <https://www.szggzy.com/jyfw/zbtz.html>

1.2 合同

合同编号：SZH-NHYKPQHJTSJXMWBDJ.QQ-sg.01-0001

24

建设工程施工合同

(适用于房建类、市政园林类总包工程)

工 程 名 称：南海意库片区环境提升工程

工 程 地 点：广东省深圳市南山区招商街道

发 包 人：深圳招商房地产有限公司

承 包 人：深圳创茂建设工程有限公司

业 主 方：深圳市南山区招商街道办事处



第一部分 协议书

发包人（全称）：深圳招商房地产有限公司（以下简称发包人）

承包人（全称）：深圳创茂建设工程有限公司（以下简称承包人）

业主方（全称）：深圳市南山区招商街道办事处（以下简称业主方）

依照《中华人民共和国民法典》、《中华人民共和国建筑法》及相关法律、行政法规，结合本工程具体情况，遵循平等、自愿、公平和诚信的原则，三方就本工程建设施工事项协商一致，订立本协议。

一、工程概况

本项目为代建项目，业主方（单位名称：深圳市南山区招商街道办事处）与发包人签订代建合同并委托发包人作为本项目工程的委托人负责本工程建设管理工作，业主方口发包人为本合同中约定的工程款项支付的义务人。

工程名称：南海意库片区环境提升工程

工程地点：广东省深圳市南山区招商街道南海意库片区

工程规模及特征：本次环境提升工程为太子路-海昌街-水湾路-工业三路区段范围内的水湾街区，占地面积约 90000 平方米，工程内容包括现状建筑综合整治工程、景观工程、泛光照明工程、标识工程等四部分。

工程主要特点、技术要求、施工重点和难点、施工采用的新方法、新工艺和新材料等内容的介绍

本项目为南山区重点项目，工期紧。1.须保证现场施工进度按计划推进；2.对项目周边沿街商铺及小区居民做好投诉预案；3.对报建工作及政府监察机制做好公关协调。

施工重点和难点：

- 1、项目为南山区重点改造项目，对安全文明施工作业须保证高标准、严要求。
- 2、项目街区景观现状有较多大树，需要保留，设计需结合大树点位进行设计及绿化搭配；

- 3、项目周边存在较多沿街商铺，施工措施需充分考虑不影响商铺运营，保证商铺边改造边营业，提前沟通商铺租户，做好投诉预案；
- 4、项目周边为街区商业、办公和住宅区，施工过程中的噪音，空气污染，需要严格控制；
- 5、场地内有现有人行、市政、绿化改造，需做好施工期间交通管控及临时通道等。
- 6、施工周期短，任务重，对施工质量要严格把关。
- 7、施工采用的新方法、新工艺和新材料：本次项目部分采用纳米自洁涂料、透水混凝土、瓷态竹木等低碳环保材料，降低污染，循环利用。

资金来源：100%政府投资

场地情况：目前项目处于建筑内部加固阶段，周边商铺均保持正常营业，街心花园处停车位尚未清离，待改造建筑均具备搭设外架施工条件。

地质资料情况：\

工程其他概况：\

工程立项批准文号：\

二、工程承包范围

工程承包范围包括但不限于招标书条款规定的内容、招标范围内全部图纸的内容、合同文件规定的内容所要求完成的一切工作，包括或不排除依据合同文件、法规、规范及标准、政府文件所要求的或根据实际情况可推断出的为完成一个完整工程所需要的全部工作。

（一）现状建筑综合整治工程：太子路沿街建筑（生活服务大厦、大洋轮胎、华府假日、兴龙大厦、水湾商行）的外立面整体改造。

（二）景观工程：包括但不限于街角公园与街道铺装的美化提升，园区绿化的种植养护，环境小品及路灯的制作安装，向导标识的设计与设置，儿童游乐设施的设计与设置等。

（三）泛光照明工程：太子路沿街建筑（生活服务大厦、大洋轮胎、华府假日、兴龙大厦、水湾商行）泛光的深化设计、设备采购与安装、调试等。

（四）标识工程：太子路沿街建筑标识、景观导向标识以及停车引导标识牌的设计与设置。

(五)交通疏解:项目沿街建筑交通疏解

改造名称	改造内容	设计面积 (m ²)			
		立面面积		幕墙面积	
建筑立面	生活服务大厦	2825	12845	5600	15800
	大洋轮胎	2054		4100	
	华府假日	3171		2400	
	兴龙大厦	3459		3000	
	水湾商行	1337		700	
		设计面积 (m ²)			
景观	人行道铺装、市政设施、标识装置、绿化改造、儿童游乐设施	24440		25250	
	大洋轮胎屋面公共屋顶休闲平台景观	810			

承包方式:

固定单价 (不含增值税) 包干, 工程量按实结算, 措施费部分除模板外按整个项目包干, 不再调整, 通用条款第 38.10 条款及专用条款约定的特殊情况除外。本合同包质量、包工期、包施工现场及运输通道的环境卫生, 并且包安全、包工、包料、包施工和包协调管理。在履行合同过程中, 除专用条款另有约定外, 工期和综合单价均不作调整。

费率 (折扣率) 下浮方式 (各分项单价确定: 依据《深圳市建设工程消耗量标准及 2018 年计费标准》计算综合单价 \times (1-下浮率); 材料价格为____年____月份深圳市建设工程信息价); 其中管理费: ____、利润率: ____、规费费率: ____、税金费率____; 且须按经确认的图纸、招标文件所要求的招标范围、技术规范进行项目建设。

其它: ____

详细范围如下:

1、按发包人提供的由深圳市华森建筑工程咨询有限公司出具的设计图纸(见图纸目录即附件 2, 出图日期第Y版) 包括的全部内容和招标期间所发招标文件包括的全部内容及标前答疑会议纪要包括的全部内容等, 以及专用条款所列属于承包范围内的工程。承包范围不限于工程量清单。

2、如采用施工图和工程量清单进行招标(非模拟工程量清单招标), 承包人承诺在招标投标过程中, 已经确认工程量清单的工程量与招标书及招标图纸的工程量是一致的, 并在此承诺。在履行合同过程中, 如果发现工程量清单的工程量与招标书及招标图纸的工程量不一致的, 工期和综合单价均不作调整。

3、承包人须按图纸、合同及招标文件要求负责整个工程所有的施工任务, 包括材料设备的采购、施工、保护及保修, 不论是永久性质的或是临时性质的。

4、承包人承建的工程包括但不限于下列各项:

(1) 市政公用及配套专业工程、其他工程: (在□内打√, 并填写相应的工程量)

<input checked="" type="checkbox"/> 临建工程 (<input checked="" type="checkbox"/> 施工围墙 <input checked="" type="checkbox"/> 工地大门 <input checked="" type="checkbox"/> 洗车槽 <input checked="" type="checkbox"/> 临时道路 <input checked="" type="checkbox"/> 临时办公室 <input checked="" type="checkbox"/> 施工临电 <input checked="" type="checkbox"/> 施工临水 <input checked="" type="checkbox"/> 临时开路口 <input checked="" type="checkbox"/> 临设报建 <input checked="" type="checkbox"/> 其它: 交通疏解(主要包括隔离墩、防撞桶、警示牌、交通导向牌、反光锥等材料费用。));			
<input type="checkbox"/> 七通一平工程	万平方米	<input type="checkbox"/> 电信管道工程	米
<input type="checkbox"/> 挡墙护坡工程长:	米; 宽: 米; 高: 米	<input type="checkbox"/> 电力管道工程	米
<input type="checkbox"/> 软基处理工程	万平方米	<input type="checkbox"/> 污水处理厂及配套工程	立方米/d
<input type="checkbox"/> 水厂及配套工程	立方米/d	<input type="checkbox"/> 污泥处理厂及配套工程	立方米/d
<input type="checkbox"/> 给水管道工程	米	<input type="checkbox"/> 泵站工程	平方米
<input type="checkbox"/> 道路工程长:	米 宽: 米	<input type="checkbox"/> 隧道工程长:	米 宽: 米 高: 米
<input type="checkbox"/> 桥梁工程	座	<input checked="" type="checkbox"/> 道路改造工程长:	(以招标图纸为准)
<input type="checkbox"/> 排水箱涵工程长:	米 宽: 米 高: 米	<input checked="" type="checkbox"/> 路灯照明工程	座
<input type="checkbox"/> 交通监控、收费综合系统工程		<input checked="" type="checkbox"/> 绿化工程	米
<input checked="" type="checkbox"/> 交通安全设施工程:	(以招标图纸为准)	<input type="checkbox"/> 燃气工程	米
<input type="checkbox"/> 其它:			

(2) 房屋建筑及配套专业工程: (在□内打√, 并填写相应的工程量)

<input checked="" type="checkbox"/> 临建工程 (<input checked="" type="checkbox"/> 施工围墙 <input checked="" type="checkbox"/> 工地大门 <input checked="" type="checkbox"/> 洗车槽 <input checked="" type="checkbox"/> 临时道路 <input checked="" type="checkbox"/> 临时办公室 <input checked="" type="checkbox"/> 施工临

电 <input checked="" type="checkbox"/> 施工临水 <input checked="" type="checkbox"/> 临时开路口 <input checked="" type="checkbox"/> 临设报建 <input checked="" type="checkbox"/> 其它) ;		
<input type="checkbox"/> 地基与基础工程 (<input type="checkbox"/> 基础 <input type="checkbox"/> 基坑支护 <input type="checkbox"/> 边坡 <input type="checkbox"/> 土方 <input type="checkbox"/> 其它) ;		
<input checked="" type="checkbox"/> 主体结构工程 (<input type="checkbox"/> 钢筋混凝土 <input type="checkbox"/> 钢结构 <input type="checkbox"/> 钢管混凝土 <input type="checkbox"/> 型钢混凝土 <input checked="" type="checkbox"/> 内外墙砌体 <input type="checkbox"/> 其它) ;		
<input checked="" type="checkbox"/> 建筑装饰装修工程 (<input checked="" type="checkbox"/> 门窗 <input checked="" type="checkbox"/> 幕墙: _____ 平方米 <input checked="" type="checkbox"/> 外饰面 <input type="checkbox"/> 其它) ;		
<input type="checkbox"/> 通风与空调 (<input type="checkbox"/> 通风 <input type="checkbox"/> 空调 <input type="checkbox"/> 成品烟道 <input type="checkbox"/> 其它) ;		
<input type="checkbox"/> 建筑给水排水及供暖 (<input type="checkbox"/> 室内给、排水系统 <input type="checkbox"/> 室外给、排水管网 <input type="checkbox"/> 其它) ;		
<input checked="" type="checkbox"/> 建筑电气工程 (<input type="checkbox"/> 室外电气 <input type="checkbox"/> 电气照明 <input type="checkbox"/> 其它) ;		
<input type="checkbox"/> 智能建筑 (<input type="checkbox"/> 综合布线系统 <input type="checkbox"/> 信息网络系统 <input type="checkbox"/> 其它) ;		
<input type="checkbox"/> 屋面及防水工程	<input type="checkbox"/> 建筑节能	<input type="checkbox"/> 消防工程
<input checked="" type="checkbox"/> 室外工程 (<input checked="" type="checkbox"/> 花池 <input checked="" type="checkbox"/> 室外设施 <input type="checkbox"/> 附属建筑 <input checked="" type="checkbox"/> 室外环境_____) 。		
<input type="checkbox"/> 燃气工程 (户数: _____; 庭院管: _____米)		
<input type="checkbox"/> 其它:		

(3) 二次装饰装修工程: (在□内打√, 并填写相应的工程量)

<input type="checkbox"/> 消防工程	<input type="checkbox"/> 门窗	<input type="checkbox"/> 防水工程	<input type="checkbox"/> 电气照明	<input type="checkbox"/> 建筑节能
<input type="checkbox"/> 通风与空调 (<input type="checkbox"/> 通风 <input type="checkbox"/> 空调 <input type="checkbox"/> 其它) ;				
<input type="checkbox"/> 建筑给排水及供暖 (<input type="checkbox"/> 室内给、排水系统 <input type="checkbox"/> 其它) ;				
<input type="checkbox"/> 智能建筑 (<input type="checkbox"/> 综合布线系统 <input type="checkbox"/> 信息网络系统 <input type="checkbox"/> 其它) ;				
<input type="checkbox"/> 其它:				

(4) 其他工程: \

三、合同工期

开工日期: _____, 竣工日期: _____。合同工期总日历天数为 120 天。

(正式的开工日期以开工通知为准, 发包人不承担提前、延后开工的任何索赔)

该工期含专用条款第 14、15 条所列属于承包范围内的工程工期。

四、质量标准

工程质量标准: 按照国家验收标准达到合格。

五、合同价款

本项目为代建项目，资金来源为政府财政，建设资金由业主方发包人支付给承包人，业主方发包人为本合同中约定的工程款项支付的义务人（注意：合同协议书、通用条款、专用条款、补充条款与附件中均须勾选付款义务人）。
发包人收取建设资金并向承包人拨付建设资金过程中，因开具税务发票税目不一致及税率变化等因素而对发包人产生的额外税收负担（如有）计入本工程，由承包人承担。

合同金额

（小写）不含税价人民币：_____元，增值税人民币：_____元，增值税率：_____%，含税价人民币：_____元。

（大写）：不含税价人民币：_____，增值税人民币：_____，含税价人民币：_____元。

暂定合同金额

（小写）含税价人民币：34,079,214.02元。

（大写）含税价人民币：叁仟肆佰零柒万玖仟贰佰壹拾肆元零贰分。

扣除专用条款第 15 条（发包人直接分包工程）所列属于承包范围内的工程价款后的合同金额（小写）含税价人民币：1元；

（大写）含税价人民币：1。

其中：

（1）暂列金额：暂列金额：（小写）含税价人民币：3,320,000.00元；（大写）含税价人民币：叁佰叁拾贰万整。

本协议第二条所述的价格包干，是指不含税价部分包干，若增值税税率调整，三方同意含税价为本条所述不含税价加上根据款项支付时实际增值税税率计算的增值税（可于结算时一并调整确认增值税）。

六、组成合同的文件

组成本协议的文件包括：

- 1、发包人、承包人及业主方三方法定代表人签字并加盖法人公章的补充合同、补充协议；
- 2、本合同协议书、补充条款；
- 3、本合同专用条款和附件（保修协议书等）；

- 4、中标通知书；
- 5、招标书（包括招标答疑、招标会议纪要）及其附件；
- 6、本合同通用条款；
- 7、标准、规范及有关技术文件；
- 8、图纸；
- 9、投标书及其附件；
- 10、工程量清单和设备材料清单；
- 11、工程报价单或预算书；
- 12、发包人、承包人及业主方三方有关工程的洽商、变更等书面记录和文件，这些记录和文件主要包括合同履行过程中的有关通知、指令、工程会议纪要、信件等。
- 七、本协议书中有词语含义与本合同第二部分《通用条款》中分别赋予它们的定义相同。
- 八、承包人向发包人承诺，按照合同约定进行施工、竣工，并在质量保修期内承担工程质量保修责任，并履行本合同书中约定的全部义务。
- 九、发包人向承包人承诺，按照合同约定的期限和方式履行本合同书中约定的全部义务。
- 十、合同生效

合同订立时间：2024年12月11日

合同订立地点：深圳市

发包人、承包人及业主方约定自三方法定代表人或授权代表签字并加盖公章后本合同生效。

发 包 人：深圳招商房地产有限公司（公章）

住 所：
法定代表人：

委托代理人：
电 话：
传 真：



Handwritten signature of the contractor's representative.

承 包 人：深圳创茂建设工程有限公司（公章）

住 所：
法定代表人：

委托代理人：
电 话：
传 真：



Handwritten signature of the contractor's representative.



开户银行：
帐 号：
邮 政 编 码：

开户银行：
帐 号： 邮 政 编 码：

业 主 方： 深圳市南山区招商街道办事处
(公章)

住 所：

法定代表人：

委托代理人：

电 话：

传 真：

开 户 银 行：

帐 号：

邮 政 编 码：



1.3 竣工验收报告

单位（子单位）竣工验收报告

GD-D1-613 001

工程名称： 南海意库片区环境提升工程

验收日期： 2025年12月2日

建设单位（盖章）： 深圳市南山区招商街道办事处



单位（子单位）竣工验收报告的填写说明

GD-D1-613/1 0 0 1

- 1、工程竣工验收报告由建设单位负责填写，向备案机关提交。
- 2、填写要求内容真实，语言简练，字迹清楚。
- 3、工程竣工验收报告一式七份，建设单位、监理单位、勘察单位、设计单位、施工单位、工程质量监督机构、备案机关各持一份。

一、工程概况

GD-D1-613/2 0 0 1

工程名称	南海意库片区环境提升工程				
工程地点	广东省深圳市南山区招商街道南海意库片区	建筑面积	/	工程造价	34079214.02元
结构类型	/			层数	地上: / 层
	/				地下: / 层
施工许可证号	/				
开工日期	2024年12月15日			验收日期	2025年12月2日
监督单位	/			监督编号	/
建设单位	深圳市南山区招商街道办事处				
代建单位	深圳招商房地产有限公司				
设计单位	深圳华森建筑与工程设计顾问有限公司				
施工单位	深圳创茂建设工程有限公司				
专业承包单位	/				
专业承包单位	/				
专业承包单位	/				
监理单位	深圳华西建设工程管理有限公司				
施工图审查单位	/				

二、工程竣工验收实施情况

GD-D1-613/3 0 0 1

(一) 验收组织

建设单位组织、勘察、设计、施工、监理单位和其他有关专家组成验收组，根据工程特点，下设若干个专业组。

1. 验收组

组长	李枝俊
副组长	张庆存、胡绪准、李娟娟、郑建胜
组员	陈俊彦、王晋、陈浩、唐受健、肖文兵、廖坤、吴岳纯

2. 专业组

专业组	组长	组员
建筑工程	胡绪准	邓刘、田圆、林争考、周雪敬、陈操、纪清巡、陈森
建筑设备安装工程	/	/
工程质控资料	彭小霞	郝凤祥、陈敬潮

(二) 验收程序

1. 建设单位主持验收会议。
2. 建设、勘察、设计、施工、监理单位介绍工程合同履行情况和在工程建设各个环节执行法律、法规和工程建设强制性标准情况。
3. 审阅建设、勘察、设计、施工、监理单位的工程档案资料。
4. 验收组实地查验工程质量。
5. 专业验收组发表意见，验收组形成工程竣工验收意见并签名。

三、工程质量评定

GD-D1-613/4 0 0 1

建筑工程分部 (系统、成套 设备)工程名 称	验收意见 /备注	质量控制资料核查 结果统计	主要使用功能和安全性能资 料核查/实体质量抽查结果统 计	观感质量验收抽查结果统计
地基与基础	/	___/___项, 其中: 经审查符合要求 ___/___项 经核定符合要求 ___/___项	共 ___/___项, 其中: 资料核查符合要求 ___/___项 实体抽查符合要求 ___/___项	共 ___/___项, 其中: 评价为“好”的 ___/___项 评价为“一般”的 ___/___项
主体结构	同意验收	___5___项, 其中: 经审查符合要求 ___5___项 经核定符合要求 ___5___项	共 ___1___项, 其中: 资料核查符合要求 ___1___项 实体抽查符合要求 ___1___项	共 ___3___项, 其中: 评价为“好”的 ___3___项 评价为“一般”的 ___0___项
建筑装饰装修	同意验收	___6___项, 其中: 经审查符合要求 ___6___项 经核定符合要求 ___6___项	共 ___4___项, 其中: 资料核查符合要求 ___4___项 实体抽查符合要求 ___4___项	共 ___11___项, 其中: 评价为“好”的 ___11___项 评价为“一般”的 ___0___项
屋面	/	___/___项, 其中: 经审查符合要求 ___/___项 经核定符合要求 ___/___项	共 ___/___项, 其中: 资料核查符合要求 ___/___项 实体抽查符合要求 ___/___项	共 ___/___项, 其中: 评价为“好”的 ___/___项 评价为“一般”的 ___/___项
建筑给水、排 水及采暖	同意验收	___6___项, 其中: 经审查符合要求 ___6___项 经核定符合要求 ___6___项	共 ___1___项, 其中: 资料核查符合要求 ___1___项 实体抽查符合要求 ___1___项	共 ___2___项, 其中: 评价为“好”的 ___2___项 评价为“一般”的 ___0___项
通风与空调	/	___/___项, 其中: 经审查符合要求 ___/___项 经核定符合要求 ___/___项	共 ___/___项, 其中: 资料核查符合要求 ___/___项 实体抽查符合要求 ___/___项	共 ___/___项, 其中: 评价为“好”的 ___/___项 评价为“一般”的 ___/___项
建筑电气	同意验收	___11___项, 其中: 经审查符合要求 ___11___项 经核定符合要求 ___11___项	共 ___5___项, 其中: 资料核查符合要求 ___5___项 实体抽查符合要求 ___5___项	共 ___5___项, 其中: 评价为“好”的 ___5___项 评价为“一般”的 ___0___项
智能建筑	/	___/___项, 其中: 经审查符合要求 ___/___项 经核定符合要求 ___/___项	共 ___/___项, 其中: 资料核查符合要求 ___/___项 实体抽查符合要求 ___/___项	共 ___/___项, 其中: 评价为“好”的 ___/___项 评价为“一般”的 ___/___项
建筑节能	/	___/___项, 其中: 经审查符合要求 ___/___项 经核定符合要求 ___/___项	共 ___/___项, 其中: 资料核查符合要求 ___/___项 实体抽查符合要求 ___/___项	共 ___/___项, 其中: 评价为“好”的 ___/___项 评价为“一般”的 ___/___项
电梯	/	___/___项, 其中: 经审查符合要求 ___/___项 经核定符合要求 ___/___项	共 ___/___项, 其中: 资料核查符合要求 ___/___项 实体抽查符合要求 ___/___项	共 ___/___项, 其中: 评价为“好”的 ___/___项 评价为“一般”的 ___/___项
道路工程	同意验收	___9___项, 其中: 经审查符合要求 ___9___项 经核定符合要求 ___9___项	共 ___2___项, 其中: 资料核查符合要求 ___2___项 实体抽查符合要求 ___2___项	共 ___5___项, 其中: 评价为“好”的 ___5___项 评价为“一般”的 ___0___项
/	/	___/___项, 其中: 经审查符合要求 ___/___项 经核定符合要求 ___/___项	共 ___/___项, 其中: 资料核查符合要求 ___/___项 实体抽查符合要求 ___/___项	共 ___/___项, 其中: 评价为“好”的 ___/___项 评价为“一般”的 ___/___项

三、工程质量评定

GD-D1-613/4 0 0 1

建筑工程分部 (系统、成套 设备)工程名 称	验收意见 /备注	质量控制资料核查 结果统计	主要使用功能和安全性能资 料核查/实体质量抽查结果统 计	观感质量验收抽查结果统计
地基与基础	/	/ 项, 其中: 经审查符合要求 / 项 经核定符合要求 / 项	共 / 项, 其中: 资料核查符合要求 / 项 实体抽查符合要求 / 项	共 / 项, 其中: 评价为“好”的 / 项 评价为“一般”的 / 项
主体结构	同意验收	5 项, 其中: 经审查符合要求 5 项 经核定符合要求 5 项	共 1 项, 其中: 资料核查符合要求 1 项 实体抽查符合要求 1 项	共 3 项, 其中: 评价为“好”的 3 项 评价为“一般”的 0 项
建筑装饰装修	同意验收	6 项, 其中: 经审查符合要求 6 项 经核定符合要求 6 项	共 4 项, 其中: 资料核查符合要求 4 项 实体抽查符合要求 4 项	共 11 项, 其中: 评价为“好”的 11 项 评价为“一般”的 0 项
屋面	/	/ 项, 其中: 经审查符合要求 / 项 经核定符合要求 / 项	共 / 项, 其中: 资料核查符合要求 / 项 实体抽查符合要求 / 项	共 / 项, 其中: 评价为“好”的 / 项 评价为“一般”的 / 项
建筑给水、排 水及采暖	同意验收	6 项, 其中: 经审查符合要求 6 项 经核定符合要求 6 项	共 1 项, 其中: 资料核查符合要求 1 项 实体抽查符合要求 1 项	共 2 项, 其中: 评价为“好”的 2 项 评价为“一般”的 0 项
通风与空调	/	/ 项, 其中: 经审查符合要求 / 项 经核定符合要求 / 项	共 / 项, 其中: 资料核查符合要求 / 项 实体抽查符合要求 / 项	共 / 项, 其中: 评价为“好”的 / 项 评价为“一般”的 / 项
建筑电气	同意验收	11 项, 其中: 经审查符合要求 11 项 经核定符合要求 11 项	共 5 项, 其中: 资料核查符合要求 5 项 实体抽查符合要求 5 项	共 5 项, 其中: 评价为“好”的 5 项 评价为“一般”的 0 项
智能建筑	/	/ 项, 其中: 经审查符合要求 / 项 经核定符合要求 / 项	共 / 项, 其中: 资料核查符合要求 / 项 实体抽查符合要求 / 项	共 / 项, 其中: 评价为“好”的 / 项 评价为“一般”的 / 项
建筑节能	/	/ 项, 其中: 经审查符合要求 / 项 经核定符合要求 / 项	共 / 项, 其中: 资料核查符合要求 / 项 实体抽查符合要求 / 项	共 / 项, 其中: 评价为“好”的 / 项 评价为“一般”的 / 项
电梯	/	/ 项, 其中: 经审查符合要求 / 项 经核定符合要求 / 项	共 / 项, 其中: 资料核查符合要求 / 项 实体抽查符合要求 / 项	共 / 项, 其中: 评价为“好”的 / 项 评价为“一般”的 / 项
道路工程	同意验收	9 项, 其中: 经审查符合要求 9 项 经核定符合要求 9 项	共 2 项, 其中: 资料核查符合要求 2 项 实体抽查符合要求 2 项	共 5 项, 其中: 评价为“好”的 5 项 评价为“一般”的 0 项
/	/	/ 项, 其中: 经审查符合要求 / 项 经核定符合要求 / 项	共 / 项, 其中: 资料核查符合要求 / 项 实体抽查符合要求 / 项	共 / 项, 其中: 评价为“好”的 / 项 评价为“一般”的 / 项

四、验收人员签名

GD-D1-613/6 0 0 1

序号	姓名	工作单位	职务	职称	签名
1	贾昱杰	深圳市南山区招商街道办事处			贾昱杰
2	甘童辉	深圳市南山区招商街道办事处			甘童辉
3	吴涛	深圳市南山区招商街道办事处			吴涛
4	李枝俊	深圳招商房地产有限公司	项目负责人		李枝俊
5	张庆存	深圳招商房地产有限公司	土建工程师		张庆存
6	陈俊彦	深圳招商房地产有限公司	幕墙工程师		陈俊彦
7	潘德晖	深圳招商房地产有限公司	景观工程师		潘德晖
8	王晋	深圳招商房地产有限公司	水暖工程师		王晋
9	陈浩	深圳招商房地产有限公司	电气工程师		陈浩
10	彭小霞	深圳招商房地产有限公司	资料员		彭小霞
11	胡绪准	深圳华西建设工程管理有限公司	总监理工程师		胡绪准
12	肖文兵	深圳华西建设工程管理有限公司	园林专业监理工程师		肖文兵
13	邓刘	深圳华西建设工程管理有限公司	土建监理工程师		邓刘
14	田圆	深圳华西建设工程管理有限公司	水暖监理工程师		田圆
15	林争考	深圳华西建设工程管理有限公司	电气监理工程师		林争考
16	郝凤祥	深圳华西建设工程管理有限公司	安全监理工程师		郝凤祥
17	李娟娟	深圳创茂建设工程有限公司	项目经理		李娟娟
18	唐受健	深圳创茂建设工程有限公司	技术负责人		唐受健
19	郑建胜	深圳创茂建设工程有限公司	现场负责人		郑建胜
20	陈操	深圳创茂建设工程有限公司	质量负责人		陈操
21	纪清巡	深圳创茂建设工程有限公司	测量员		纪清巡
22	陈森	深圳创茂建设工程有限公司	施工员		陈森
23	廖坤	深圳创茂建设工程有限公司	质量员		廖坤
24	吴岳纯	深圳创茂建设工程有限公司	材料员		吴岳纯
25	陈敬潮	深圳创茂建设工程有限公司	资料员		陈敬潮
26	许文潇	深圳华森建筑与工程设计顾问有限公司	设计总负责		许文潇
27	郭锦标	深圳华森建筑与工程设计顾问有限公司	设计负责人		郭锦标

五、工程验收结论及备注

GD-D1-613/7 0 0 1

- 该工程已按设计文件内容完成了各项工程建设内容。
- 1、符合国家现行法律、法规、工程建设标准强制性条文及有关规范的要求。
 - 2、符合施工图设计文件和施工合同要求。
 - 3、安全和使用功能符合要求，观感抽查符合要求。
 - 4、施工技术资料齐全。
 - 5、工程质量等级综合评定为合格，同意通过竣工验收。



建设单位:	代建单位:	监理单位:	施工单位:	设计单位:
 (公章) 项目负责人: 2025年12月2日	 (公章) 项目负责人: 2025年12月2日	 (公章) 总监理工程师: 2025年12月2日	 (公章) 项目负责人: 2025年12月2日	 (公章) 项目负责人: 2025年12月2日

2、福荣学校建设工程施工总承包

2.1 中标通知书

中标通知书

标段编号：2020-440304-83-01-013562004001

标段名称：福荣学校建设工程施工总承包

建设单位：深圳市金地新沙房地产开发有限公司

招标方式：公开招标

中标单位：上海建工集团股份有限公司//深圳创茂建设工程有限公司

中标价：46144.851472万元

中标工期：641天

项目经理(总监)：魏鹏



本工程于 2023-10-05 在深圳公共资源交易中心(深圳交易集团建设工程招标业务分公司)进行招标, 2023-12-07 完成招标流程。

招标人和中标人应当自中标通知书发出之日起三十日内按照招标文件和中标人的投标文件订立书面合同。

招标代理机构(盖章):

法定代表人或其委托代理人

(签字或盖章):



招标人(盖章):

法定代表人或其委托代理人

(签字或盖章):



日期：2023-12-07

查验码：690887725391052 查验网址：<https://www.szggzy.com/jyfw/list.html?id=jyfwjsgc>

2.2 合同

工程编号：_____

合同编号：JDXS-FRXX-SG-02

深圳市建设工程 施工（单价）合同

工程名称：福荣学校建设工程施工总承包

工程地点：深圳市福田区沙头街道沙嘴路与金地
一路交汇处东侧

发 包 人：深圳市金地新沙房地产开发有限公司

承 包 人：上海建工集团股份有限公司//深圳创
茂建设工程有限公司

二〇二三年十二月

包括但不限于乔木修剪，管线改迁工程，基坑支护、土石方工程、桩基工程，防水工程，主体结构工程，钢结构工程，建筑装饰装修工程，建筑屋面工程，建筑给排水工程，通风与空调工程，建筑电气工程，智能建筑工程（含手机信号覆盖），电梯工程，消防工程，人防工程，燃气工程，抗震支架、建筑节能工程，室外配套工程（含市政接驳），景观绿化工程，幕墙工程，泛光照明工程，标识标牌、白蚁防治、停车库划线工程、充电桩等全部工程以及发包人交与承包人的其他工作。所有的细目详见合同、技术要求、工程量清单及合同其他文件，发包人在实施过程中根据本工程实际情况有权增减部分内容，承包人不能拒绝执行。

1. 市政公用及配套专业工程、其他工程：（在□内打√，并填写相应的工程量）

<input type="checkbox"/> 七通一平工程	万平方米	<input type="checkbox"/> 电信管道工程	米
<input type="checkbox"/> 挡墙护坡工程	长：米；宽：米；高：米	<input type="checkbox"/> 电力管道工程	米
<input type="checkbox"/> 软基处理工程	万平方米	<input type="checkbox"/> 污水处理厂及配套工程	立方米/d
<input type="checkbox"/> 水厂及配套工程	立方米/d	<input type="checkbox"/> 污泥处理厂及配套工程	立方米/d
<input type="checkbox"/> 给水管道工程	米	<input type="checkbox"/> 泵站工程	平方米
<input type="checkbox"/> 道路工程	长：米宽：米	<input type="checkbox"/> 隧道工程	长：米宽：米高：米
<input type="checkbox"/> 桥梁工程	座	<input type="checkbox"/> 道路改造工程	长：米宽：米
<input type="checkbox"/> 排水箱涵工程	长：米宽：米高：米	<input type="checkbox"/> 路灯照明工程	座
<input type="checkbox"/> 交通监控、收费综合系统工程		<input type="checkbox"/> 绿化工程	米
<input type="checkbox"/> 交通安全设施工程	米	<input type="checkbox"/> 燃气工程	米

其它:

2. 房屋建筑及配套专业工程: (在□内打√, 并填写相应的工程量)

地基与基础工程 (基础 基坑支护 边坡 土石方 其它 _____);

主体结构工程 (钢筋混凝土 钢结构 网架 索膜结构 其它 _____);

建筑装饰装修工程 (金属门窗 幕墙: _____ 平方米 其它粗装修工程 _____);

通风与空调 (通风 空调 其它排油烟);

建筑给水排水及供暖 (室内给、排水系统 室外给、排水系统 其它 _____);

建筑电气工程 (室外电气 电气照明 其它 _____);

智能建筑 (综合布线系统 信息网络系统 其它 _____);

屋面及防水工程 建筑节能 消防工程

室外工程 (室外设施 _____ 附属建筑 _____ 室外环境 _____);

燃气工程 (户数: _____ 户; 庭院管: _____ 米)

3. 二次装饰装修工程: (在□内打√, 并填写相应的工程量)

消防工程 门窗 防水工程 电气照明 建筑节能

通风与空调 (通风 空调 其它 _____);

建筑给排水及供暖 (室内给、排水系统 室外给、排水系统 其它 _____);

智能建筑 (综合布线系统 信息网络系统 其它 _____);

装饰装修 (抹灰 涂饰 饰面板(砖) 吊顶 其它 _____);

其它:

4. 其他工程

乔木修剪、管线改迁工程、电梯工程、人防工程、抗震支架、景观绿化工程、泛光照明工程、标识标牌、白蚁防治、停车库划线工程、充电桩等。

三、合同工期

计划开工日期：2023年11月28日（具体以开工令为准，承包人提前入场做施工准备的，以实际入场做施工准备之日为准。）

计划竣工日期：2025年8月30日，未经发包人书面同意，该日期不做调整。

合同工期总日历天数 641 天。

招标工期总日历天数 / 天。

标准工期总日历天数 / 天（指按《深圳市建设工程施工工期定额》计算出的本工程工期）。

合同工期对比标准工期的压缩比例为 / %（压缩比例=1-合同工期/标准工期）。

四、质量标准

本工程质量标准：合格

本工程质量目标：确保获得广东省建设工程优质奖

本工程绿色建筑等级：国家绿色建筑二星级，具体要求详见施工图纸绿色建筑专篇及相关绿色建筑规范标准。

五、签约合同价

人民币（大写）肆亿陆仟壹佰肆拾肆万捌仟伍佰壹拾肆元柒角贰分（¥461448514.72元）；

其中：

(1) 安全文明施工费：

人民币（大写）壹仟贰佰伍拾玖万陆仟伍佰叁拾捌元玖角捌分（¥12596538.98元）；

(2) 材料和工程设备暂估价金额：

人民币（大写） / （¥ / ）

元)；

(3) 专业工程暂估价金额：

人民币（大写）_____ / _____（¥_____ / _____

元)；

(4) 暂列金额：

人民币（大写）壹仟肆佰捌拾肆万元整（¥ 14840000.00

元）。

六、组成合同的文件

组成本合同的文件及优先解释顺序：

- (1) 合同签订后双方新签订的补充协议；
- (2) 合同协议书；
- (3) 中标通知书及其附件；
- (4) 合同补充条款；
- (5) 合同专用条款；
- (6) 合同附件；
- (7) 合同通用条款；
- (8) 招标文件及答疑补疑；
- (9) 投标文件（包括承包人在评标期间和合同谈判过程中递交和确认并经发包人同意的对有关问题的补充资料和澄清文件等）；
- (10) 现行的标准、规范、规定及有关技术文件；
- (11) 图纸和技术规格书；
- (12) 已标价工程量清单；
- (13) 发包人和承包人双方有关本工程的变更、签证、洽商、索赔、询价采购凭证等书面文件及组成合同的其他文件。

七、词语含义

本协议书中有关词语含义与本合同“通用条款”中赋予它们的定义相同。

八、承诺

1. 发包人承诺按照法律规定履行项目审批手续、向业主单位申请工程建设资金并按照合同约定的期限和方式支付合同价款及其它应当支付的款项，并履行本合同所约定的全部义务。

2. 承包人承诺按照法律规定及合同约定组织完成工程施工，确保工程质量和安全，不进行转包及违法分包，并在质量缺陷责任期及保修期内承担相应的工程维修责任，并履行本合同所约定的全部义务。

3. 发包人和承包人双方理解并承诺不再就同一工程另行签订与合同实质性内容相背离的协议。

九、合同订立与生效

本合同订立时间：2023年12月 日；

订立地点：深圳市福田区；

发包人和承包人约定本合同自双方均签字盖章之日起生效。本合同一式拾份，均具有同等法律效力，发包人执捌份，承包人执贰份。

(本页无正文, 为《福荣学校建设工程施工总承包合同协议书》的
签署页)

发包人: (公章)

牵头单位承包人: (公章)

法定代表人或其授权代表:

法定代表人或其授权代表:

(签字)

(签字)

地址: _____

邮政编码: _____

法定代表人: _____

授权代表: _____

电话: _____

传真: _____

电子信箱: _____

开户银行: _____

账号: _____



成员单位承包人: (公章)

法定代表人或其授权代表:

(签字)

地址: _____

邮政编码: _____

法定代表人: _____

授权代表: _____

电话: _____

传真: _____

电子信箱: _____

开户银行: _____

账号: _____



3、下沙小学综合楼建设工程施工总承包

3.1 中标通知书

中 标 通 知 书

标段编号: 2019-440304-83-01-104519002001

标段名称: 下沙小学综合楼建设工程施工总承包

建设单位: 深圳市金地房地产项目管理有限公司

招标方式: 公开招标

中标单位: 深圳创茂建设工程有限公司//上海建工集团股份有限公司

中标价: 10163.780722万元

中标工期: 570天

项目经理(总监): 周雪敬

本工程于 2023-03-14 在深圳公共资源交易中心(深圳交易集团建设工程招标业务分公司)进行招标, 2023-04-03 完成招标流程。

招标人和中标人应当自中标通知书发出之日起三十日内按照招标文件和中标人的投标文件订立书面合同。

招标代理机构(盖章):
法定代表人或其委托代理人
(签字或盖章): 

招标人(盖章):
法定代表人或其委托代理人
(签字或盖章): 

日期: 2023-04-09

查验码: 9525672715841306 查验网址: <https://www.szggzy.com/jyfw/list.html?id=jyfwjsgc>

3.2 合同

工程编号: 2019-440304-83-01-104519002001

合同编号: GLSZ-XS-SG-009

深圳市建设工程 施工（单价）合同

工程名称: 下沙小学综合楼建设工程施工总承包

工程地点: 深圳市福田区下沙村下沙大道北侧

发 包 人: 深圳市金地房地产项目管理有限公司

承 包 人: 深圳创茂建设工程有限公司//上海建工
集团股份有限公司

二〇二三年四月

第一册（共二册）

下沙小学综合楼建设工程施工总承包工程包括但不限于场地清理、树木迁移、土石方工程、基坑支护工程、桩基工程、主体结构工程、装饰装修工程、电气工程、给排水工程、消防工程、暖通工程、燃气工程、景观绿化工程、室外配套工程、电梯工程、抗震支架工程、BIM工程、超前钻工程、水土保持监测验收等，所有细目详见工程招标准图、工程量清单及合同条款，承包人不能拒绝执行为完成全部工程量而需执行的可能遗漏的工作。发包人保留调整发包范围的权利，承包人不得提出异议。

1.市政公用及配套专业工程、其他工程：（在□内打√，并填写相应的工程量）

<input type="checkbox"/> 七通一平工程	万平方米	<input type="checkbox"/> 电信管道工程	米
<input type="checkbox"/> 挡墙护坡工程	长：米 宽：米 高：米	<input type="checkbox"/> 电力管道工程	米
<input type="checkbox"/> 软基处理工程	万平方米	<input type="checkbox"/> 污水处理厂及配套工程	立方米/d
<input type="checkbox"/> 水厂及配套工程	立方米/d	<input type="checkbox"/> 污泥处理厂及配套工程	立方米/d
<input type="checkbox"/> 给水管道工程	米	<input type="checkbox"/> 泵站工程	平方米
<input type="checkbox"/> 道路工程	长：米 宽：米	<input type="checkbox"/> 隧道工程	长：米 宽：米 高：米
<input type="checkbox"/> 桥梁工程	座	<input type="checkbox"/> 道路改造工程	长：米 宽：米
<input type="checkbox"/> 排水箱涵工程	长：米 宽：米 高：米	<input type="checkbox"/> 路灯照明工程	座
<input type="checkbox"/> 交通监控、收费综合系统工程		<input type="checkbox"/> 绿化工程	米
<input type="checkbox"/> 交通安全设施工程	米	<input type="checkbox"/> 燃气工程	米
<input type="checkbox"/> 其它：			

2.房屋建筑及配套专业工程：（在□内打√，并填写相应的工程量）

<input checked="" type="checkbox"/> 地基与基础工程	（ <input checked="" type="checkbox"/> 基础 <input checked="" type="checkbox"/> 基坑支护 <input checked="" type="checkbox"/> 边坡 <input checked="" type="checkbox"/> 土石方 <input type="checkbox"/> 其它_____）；
<input checked="" type="checkbox"/> 主体结构工程	（ <input checked="" type="checkbox"/> 钢筋混凝土 <input checked="" type="checkbox"/> 钢结构 <input type="checkbox"/> 网架 <input type="checkbox"/> 索膜结构 <input type="checkbox"/> 其它_____）；
<input checked="" type="checkbox"/> 建筑装饰装修工程	（ <input checked="" type="checkbox"/> 金属门窗 <input type="checkbox"/> 幕墙：_____平方米 <input type="checkbox"/> 其它_____）；
<input checked="" type="checkbox"/> 通风与空调	（ <input checked="" type="checkbox"/> 通风 <input checked="" type="checkbox"/> 空调 <input type="checkbox"/> 其它_____）；
<input checked="" type="checkbox"/> 建筑给水排水及供暖	（ <input checked="" type="checkbox"/> 室内给、排水系统 <input checked="" type="checkbox"/> 室外给、排水系统 <input type="checkbox"/> 其它_____）；

<input checked="" type="checkbox"/> 建筑电气工程 (<input checked="" type="checkbox"/> 室外电气 <input checked="" type="checkbox"/> 电气照明 <input type="checkbox"/> 其它_____);		
<input checked="" type="checkbox"/> 智能建筑	(<input checked="" type="checkbox"/> 综合布线系统 <input checked="" type="checkbox"/> 信息网络系统 <input type="checkbox"/> 其它_____);	
<input checked="" type="checkbox"/> 屋面及防水工程	<input checked="" type="checkbox"/> 建筑节能	<input checked="" type="checkbox"/> 消防工程
<input checked="" type="checkbox"/> 室外工程 (<input checked="" type="checkbox"/> 室外设施_____ <input type="checkbox"/> 附属建筑_____) <input checked="" type="checkbox"/> 室外环境_____)。		
<input checked="" type="checkbox"/> 燃气工程 (户数: _____ 户; 庭院管: _____ 米)		

3.二次装饰装修工程: (在□内打√, 并填写相应的工程量)

<input type="checkbox"/> 消防工程	<input type="checkbox"/> 门窗	<input type="checkbox"/> 防水工程	<input type="checkbox"/> 电气照明	<input type="checkbox"/> 建筑节能
<input type="checkbox"/> 通风与空调 (<input type="checkbox"/> 通风 <input type="checkbox"/> 空调 <input type="checkbox"/> 其它_____);				
<input type="checkbox"/> 建筑给排水及供暖 (<input type="checkbox"/> 室内给、排水系统 <input type="checkbox"/> 室外给、排水系统 <input type="checkbox"/> 其它_____);				
<input type="checkbox"/> 智能建筑 (<input type="checkbox"/> 综合布线系统 <input type="checkbox"/> 信息网络系统 <input type="checkbox"/> 其它_____);				
<input type="checkbox"/> 装饰装修 (<input type="checkbox"/> 抹灰 <input type="checkbox"/> 涂饰 <input type="checkbox"/> 饰面板(砖) <input type="checkbox"/> 吊顶 <input type="checkbox"/> 其它_____);				
<input type="checkbox"/> 其它:				

4.其他工程

三、合同工期

计划开工日期: 2023年04月06日 (具体以开工令为准, 承包人提前入场做施工准备的, 以实际入场做施工准备之日为准。)

计划竣工日期: 2024年10月25日, 未经发包人书面同意, 该日期不做调整。

合同工期总日历天数 570 天。

招标工期总日历天数 570 天。

标准工期总日历天数 570 天 (指按《深圳市建设工程施工工期定额》计算出的本工程工期)。

合同工期对比标准工期的压缩比例为 _/_% (压缩比例=1-合同工期/标准工期)。

四、质量标准

本工程质量标准：竣工验收一次验收合格，确保获得深圳市优质工程奖，争取获得广东省建设工程优质奖，项目评优工作所产生的所有可能费用已包含在投标文件中，承包人需综合考虑，结算时不再另行支付。另本工程安全文明管理目标为：杜绝发生一般事故等级及以上的伤亡事故，死亡人数为零，并确保取得深圳市建设工程安全生产与文明施工优良工地奖，争创广东省市建筑工程安全生产文明施工优良样板工地，项目评优工作所产生的所有可能费用已包含在投标文件中，承包人需综合考虑在投标报价中，结算时不再另行支付。本项目环保目标达到深圳经济特区《绿色建筑评价标准》（GB/T50378-2019）二星级标准。

五、签约合同价

人民币（大写）壹亿零壹佰陆拾叁万柒仟捌佰零柒元贰角贰分（¥101637807.22元）；其中不含税金额为人民币：¥93245694.70元（大写：玖仟叁佰贰拾肆万伍仟陆佰玖拾肆元柒角整），税金为人民币：¥8392112.52元（大写：捌佰叁拾玖万贰仟壹佰壹拾贰元伍角贰分）。

其中：

- (1) 安全文明施工费：人民币（大写）叁佰肆拾柒万贰仟壹佰柒拾伍元肆角叁分（¥3472175.43元）；
- (2) 材料和工程设备暂估价金额：人民币（大写） / （¥ / 元）；
- (3) 专业工程暂估价金额：人民币（大写）壹佰肆拾贰万柒仟伍佰元整（¥1427500.00元）；
- (4) 暂列金额：人民币（大写）叁佰陆拾万零叁仟元整（¥3603000.00元）。

六、组成合同的文件

组成本合同的文件及优先解释顺序与本合同通用条款 2.1 款的规定一致：

- (1)本合同签订后双方新签订的补充协议；
- (2)本合同第一部分的协议书；
- (3)中标通知书及其附件；
- (4)本合同第四部分的补充条款；
- (5)本合同第三部分的专用条款；
- (6)本合同第二部分的通用条款；
- (7)本工程招标文件中的技术要求和投标报价规定；
- (8)投标文件（包括承包人在评标期间和合同谈判过程中递交和确认并经发包人同意的对有关问题的补充资料和澄清文件等）；
- (9)现行的标准、规范、规定及有关技术文件；
- (10)图纸和技术规格书；
- (11)已标价工程量清单；
- (12)发包人和承包人双方有关本工程的变更、签证、洽商、索赔、询价采购凭证等书面文件及组成合同的其他文件。

七、词语含义

本协议书中有词语含义与本合同“通用条款”中赋予它们的定义相同。

八、承诺

1.发包人承诺按照法律规定履行项目审批手续、向业主单位申请工程建设资金并按照合同约定的期限和方式支付合同价款及其它应当支付的款项，并履行本合同所约定的全部义务。

2.承包人承诺按照法律规定及合同约定组织完成工程施工，确保工程质量和安全，不进行转包及违法分包，并在质量缺陷责任期及保

修期内承担相应的工程维修责任，并履行本合同所约定的全部义务。

3.发包人和承包人双方理解并承诺不再就同一工程另行签订与合同实质性内容相背离的协议。

九、合同订立与生效

本合同订立时间：2023年04月23日；

订立地点：深圳市福田区；

发包人和承包人约定本合同自双方均签字盖章之日起生效。本合同一式壹拾伍份，均具有同等法律效力，发包人执玖份，承包人执陆份。

(本页无正文,为《下沙小学综合楼建设工程施工总承包合同协议书》
的签署页)

发包人: 深圳市金地房地产项目管
理有限公司(公章)

承包人: 深圳创茂建设工程有限
公司//上海建工集团股份有限
公司(公章)

法定代表人或其授权代表:

法定代表人或其授权代表:

蔡戈鸣(签字)

秦晋进//徐征(签字)



地址: 广东省深圳市龙岗区星河 world F 栋 11 楼

地址: 深圳市福田区香蜜湖街
道香安社区侨香路 3028 号侨香
公馆 3 栋 3A6//上海市浦东新区
中国(上海)自由贸易试验区福山
路 33 号

邮政编码: 518033

邮政编码: 518040//200120

法定代表人: 蔡戈鸣

法定代表人: 秦晋进//徐征

授权代表: _____

授权代表: _____

电话: _____ / _____

电话: _____ / _____

传真: _____ / _____

传真: _____ / _____

电子信箱: _____ / _____

电子信箱: _____ / _____

开户银行: 招商银行华润城支行 开户银行: 中国建设银行深圳香蜜
湖支行

账号: 818381600810001

账号: 44250100016200002172

3.3 竣工验收报告

单位（子单位）竣工验收报告

GD-E1-914

工程名称: 下沙小学综合楼建设工程

验收日期: 2015年6月26日

建设单位（盖章）: 深圳市福田区建筑工务署



* GD - E1 - 914 *

单位（子单位）竣工验收报告的填写说明

GD-E1-914/1 0 0 1

1. 工程竣工验收报告由建设单位负责填写，向备案机关提交。
2. 填写要求内容真实，语言简练，字迹清楚。
3. 工程竣工验收报告一式七份，建设单位、监理单位、勘察单位、设计单位、施工单位、监督站、备案机关各持一份。



* GD - E 1 - 9 1 4 / 1 *

一、工程概况

GD-E1-914/2 0 0 1

工程名称	下沙小学综合楼建设工程				
工程地点	深圳市福田区下沙广场路与下沙东涌二路交汇处西北侧	建筑面积	16258.31m ²	工程造价	10163.780722万元
结构类型	框架剪力墙结构	层数	地上：6层 地下：2层		
施工许可证号	2019-440304-83-01-10451901	监理许可证号	/		
开工日期	2023/7/1	验收日期	2025/8/26		
监督单位	深圳市福田区建设工程质量安全中心	监督编号	2023-0877		
建设单位	深圳市福田区建筑工务署、深圳市金地房地产项目管理有限公司				
勘察单位	深圳市勘察测绘院（集团）有限公司				
设计单位	深圳市同济人建筑设计有限公司				
总包单位	深圳创茂建设工程有限公司/上海建工集团股份有限公司				
承建单位（土建）	深圳创茂建设工程有限公司/上海建工集团股份有限公司				
承建单位（设备安装）	深圳市和顺达建筑工程有限公司、深圳永泰来建设工程有限公司				
承建单位（装修）	深圳市建匠工程有限公司				
监理单位	深圳市中行建设工程顾问有限公司				
施工图审查单位	深圳市华森建设工程咨询有限公司				



* GD - E 1 - 9 1 4 / 2 *

二、工程竣工验收实施情况

GD-E1-914/3 0 0 1

(一) 验收组织

建设单位组织勘察、设计、施工、监理单位和其他有关专家组成验收组，根据工程特点，下设若干个专业组。

1. 验收组

组长	王凯
副组长	郑道伟、黄进、周雪敬、张鹏飞、曾江波
组员	张庆光、吴森艺、鲁志榜、林晓炜

2. 专业组

专业组	组长	组员
建筑工程	尹长军	王凯、张迪凡、周雪敬、吴从胜、屈会梁、陈沛华、徐铎伟、吴红波、陈忠元、陈东红、汪潭、李祥、林晓炜、浦谷豪、曾建威
建筑设备安装工程	张鹏飞	张庆光、吴森艺、潘建华、侯东升、彭昌铭、林洪枝、易泰杰、戴文杰、魏理华、何影
工程质控资料	鲁志榜	黄进、张倩、吴楚歌、葛倩、罗英涛

(二) 验收程序

1. 建设单位主持验收会议。
2. 建设、勘察、设计、施工、监理单位介绍工程合同履行情况和在工程建设各个环节执行法律、法规和工程建设强制性标准情况。
3. 审阅建设、勘察、设计、施工、监理单位的工程档案资料。
4. 验收组实地查验工程质量。
5. 专业验收组发表意见，验收组形成工程竣工验收意见并签名。



* GD - E 1 - 9 1 4 / 3 *

三、工程质量评定

GD-E1-914/4 0 0 1

分部(系统、成套设备)工程名称	验收意见/备注	质量控制资料核查结果统计	主要使用功能和安全性能资料核查/实体质量抽查结果统计	观感质量验收抽查结果统计
地基与基础	合格	共 7 项, 其中: 经审查符合要求 7 项 经核定符合要求 7 项	共 13 项, 其中: 资料核查符合要求 8 项 实体抽查符合要求 5 项	共 10 项, 其中: 评价为“好”的 4 项 评价为“一般”的 6 项
主体结构	合格	共 9 项, 其中: 经审查符合要求 9 项 经核定符合要求 9 项	共 19 项, 其中: 资料核查符合要求 15 项 实体抽查符合要求 4 项	共 10 项, 其中: 评价为“好”的 4 项 评价为“一般”的 6 项
建筑装饰装修	合格	共 3 项, 其中: 经审查符合要求 3 项 经核定符合要求 3 项	共 14 项, 其中: 资料核查符合要求 8 项 实体抽查符合要求 6 项	共 7 项, 其中: 评价为“好”的 3 项 评价为“一般”的 4 项
屋面	合格	共 3 项, 其中: 经审查符合要求 3 项 经核定符合要求 3 项	共 7 项, 其中: 资料核查符合要求 3 项 实体抽查符合要求 4 项	共 7 项, 其中: 评价为“好”的 3 项 评价为“一般”的 4 项
建筑给水、排水及采暖	合格	共 5 项, 其中: 经审查符合要求 5 项 经核定符合要求 5 项	共 12 项, 其中: 资料核查符合要求 9 项 实体抽查符合要求 3 项	共 7 项, 其中: 评价为“好”的 3 项 评价为“一般”的 4 项
通风与空调	合格	共 7 项, 其中: 经审查符合要求 7 项 经核定符合要求 7 项	共 10 项, 其中: 资料核查符合要求 8 项 实体抽查符合要求 2 项	共 7 项, 其中: 评价为“好”的 3 项 评价为“一般”的 4 项
建筑电气	合格	共 7 项, 其中: 经审查符合要求 7 项 经核定符合要求 7 项	共 4 项, 其中: 资料核查符合要求 2 项 实体抽查符合要求 2 项	共 3 项, 其中: 评价为“好”的 1 项 评价为“一般”的 2 项
智能建筑	合格	共 7 项, 其中: 经审查符合要求 7 项 经核定符合要求 7 项	共 4 项, 其中: 资料核查符合要求 2 项 实体抽查符合要求 2 项	共 3 项, 其中: 评价为“好”的 1 项 评价为“一般”的 2 项
建筑节能	合格	共 5 项, 其中: 经审查符合要求 5 项 经核定符合要求 5 项	共 12 项, 其中: 资料核查符合要求 10 项 实体抽查符合要求 2 项	共 8 项, 其中: 评价为“好”的 4 项 评价为“一般”的 4 项
室外工程	合格	共 6 项, 其中: 经审查符合要求 6 项 经核定符合要求 6 项	共 7 项, 其中: 资料核查符合要求 3 项 实体抽查符合要求 4 项	共 6 项, 其中: 评价为“好”的 3 项 评价为“一般”的 3 项
		共 _____ 项, 其中: 经审查符合要求 _____ 项 经核定符合要求 _____ 项	共 _____ 项, 其中: 资料核查符合要求 _____ 项 实体抽查符合要求 _____ 项	共 _____ 项, 其中: 评价为“好”的 _____ 项 评价为“一般”的 _____ 项
		共 _____ 项, 其中: 经审查符合要求 _____ 项 经核定符合要求 _____ 项	共 _____ 项, 其中: 资料核查符合要求 _____ 项 实体抽查符合要求 _____ 项	共 _____ 项, 其中: 评价为“好”的 _____ 项 评价为“一般”的 _____ 项
		共 _____ 项, 其中: 经审查符合要求 _____ 项 经核定符合要求 _____ 项	共 _____ 项, 其中: 资料核查符合要求 _____ 项 实体抽查符合要求 _____ 项	共 _____ 项, 其中: 评价为“好”的 _____ 项 评价为“一般”的 _____ 项



* GD - E1 - 914 / 4 *

四、验收人员签名：

GD-E1-914/5 0 0 1

序号	姓名	工作单位	职务	职称	签名
1	王崇	福田区建筑工务署	项目负责人	高工	王崇
2	詹志辉	福田区建筑工务署	资料	副经理	詹志辉
3	张世华	福田区建筑工务署	总工程师	工程师	张世华
4	张松	福田区建筑工务署	电气	工程师	张松
5	吴志文	福田工务署	专业工程师		吴志文
6	郑志华	深圳市金地房地产开发有限公司	项目负责人	工程师	郑志华
7					
8					
9					
10	尹长军	深圳市金地房地产开发有限公司			尹长军
11	吴川林	深圳市金地房地产开发有限公司	项目负责人		吴川林
12	潘伟华	深圳市金地房地产开发有限公司	设备工程师		潘伟华
13	陈琳	深圳市金地房地产开发有限公司			陈琳
14	黄进	深圳市中恒建设工程有限公司	电气	工程师	黄进
15	陶惠敏	深圳创茂/上海建工	项目负责人	工程师	陶惠敏
16	张倩	深圳市金地房地产开发有限公司			张倩
17	孙引强	深圳市创茂建设工程有限公司	项目负责人		孙引强
18	徐合强	上海建工集团股份有限公司	技术人员	高工	徐合强
19	徐泽伟	上海建工	技术员	工程师	徐泽伟
20	何伟	同济人建筑装饰有限公司	暖通		何伟
21	戴斌	同济人建筑装饰有限公司	电气		戴斌
22	张松	同济人设计公司	暖通		张松
23	吴浩	同济人设计公司	副总工程师		吴浩
24	汪潭	同济人建筑设计公司	工程师		汪潭
25	孙泽东	深圳市勤学院(集团)有限公司	高工		孙泽东
26	董江波	深基力院	高工		董江波
27	杨瑞泽	工勘岩土	监测		杨瑞泽



GD-E1-914/5

四、验收人员签名：

GD-E1-914/5 0 0 1

序号	姓名	工作单位	职务	职称	签名
28	马英林	深圳创亮建设工程有限公司			马英林
29	李柏秋	深圳创亮建设工程有限公司	资料		李柏秋
30	潘启富	上海建工	机电安装工程		潘启富
31	李浩生	深圳市市政建设工程有限公司	水电专业		李浩生
32	陈忠乙	深圳市中亿建设工程有限公司	土建专业		陈忠乙
33	葛倩	深圳市中行建设工程咨询有限公司	资料员		葛倩
34	杜绍院	深圳中行建设工程咨询有限公司			杜绍院
35	郑雄华	深圳创亮建设工程有限公司			郑雄华
36					
37					
38					
39					
40					
41					
42					
43					
44					
45					
46					
47					
48					
49					
50					
51					
52					
53					
54					



* GD - E1 - 914 / 5 *

五、工程验收结论及备注

GD-E1-914/6

由建设单位组织设计、监理、施工、勘察单位相关人员参加下沙小学综合楼建设工程项目竣工验收，本工程现已按照设计图纸和施工合同约定范围施工完毕，经验收组验收工程质量符合设计图纸及合同要求符合有关工程质量验收标准，各项功能满足使用要求，观感一般，过程中质量控制资料齐全且均满足相关规定要求，故本项目评定为合格，同意验收。

中华人民共和国一级注册建筑师
 姓名：张鹏飞
 注册号：4401653-074
 有效期：至2026年6月

中华人民共和国注册土木工程师(岩土)
 姓名：曾江波
 注册号：4404826-AY902
 有效期：至2027年12月

施工单位：	监理单位：	设计单位：	勘察单位：	代建单位：	建设单位：
  单位(项目)负责人： 2015年8月26日	  总工程师： 2015年8月26日	  单位(项目)负责人： 2015年8月26日	 单位(项目)负责人： 2015年8月26日	 单位(项目)负责人： 2015年8月26日	 单位(项目)负责人： 2015年8月26日



GD-E1-914/6

4、深圳福田新沙项目道路建设工程（金地一路、沙尾路）

4.1 中标通知书

中 标 通 知 书

标段编号： 2410-440300-04-01-900014001001

标段名称： 深圳福田新沙项目道路建设工程（金地一路、沙尾路）

建设单位： 深圳市金地房地产项目管理有限公司

招标方式： 公开招标

中标单位： 深圳创茂建设工程有限公司

中标价： 3132.753953万元

中标工期（天）： 340日历天

项目经理（总监）： 王乃贵

本工程于 2024-11-05 在深圳公共资源交易中心 交易集团建设工程招标业务分公司进行招标，现已完成招标流程。

中标人收到中标通知书后，应在 30 日内按照招标文件和中标人的投标文件与招标人签订本招标工程承包合同。

招标代理机构（盖章）：

法定代表人或其委托代理人（签字或盖章）：

招标人（盖章）：

法定代表人或其委托代理人（签字或盖章）：

打印日期：2024-12-16

查验码： JY20241210227957

查验网址：<https://www.szggzy.com/jyfw/zbtz.html>

4.2 合同

合同编号: SZ-XS02/03-SG-01

CLHT-2015.02

深圳福田新沙项目道路建设工程（金地一路、沙尾路）

施工合同（共两册/上册）

发包人：深圳市金地房地产项目管理有限公司

承包人：深圳创茂建设工程有限公司

日期：2024年11月31日

工程地点：福田区福强路与沙嘴路交汇处金地工业园区内

第一章 合同协议书

发包人（全称）：深圳市金地房地产项目管理有限公司

承包人（全称）：深圳创茂建设工程有限公司

依照《中华人民共和国民法典》《中华人民共和国建筑法》《深圳经济特区建设工程施工招标投标条例》及其他有关法律、行政法规，遵循平等、自愿、公平和诚实信用的原则，为进一步提高该承包合同相关条款的可操作性，双方就本工程施工事项协商一致，就上述合同文件中的各项相关条款的执行做进一步细化约定，兹订立本合同协议书。

1. 工程概况

1.1. 工程名称：深圳福田新沙项目道路建设工程（金地一路、沙尾路）

1.2. 工程地点：福田区福强路与沙嘴路交汇处金地工业园区区内

1.3. 工程概况：本工程项目位于深圳市福田区头街道金地工业区城市更新单元地块周边，拟对市政道路金地一路、沙尾路进行改扩建，包括道路、交通、给排水、电力、燃气、管线迁改等工程内容。

2. 工程承包范围

以下所述的工程范围及介绍仅概括性，并不能视为完整无缺的。承包人应研究本合同的相关文件、工程规范以完全了解本工程的实际承包范围。

2.1. 承包人施工范围：本工程的承包人工作详见《工程技术要求及质量标准》及《合同通用条款》、《合同专用条款》等章节具体内容，包括招标图纸和答疑所包含的所有内容。

2.2. 另行委托的其他内容：附属主体或发包人另行委托的其他零星工程，承包人须无条件接受并实施，费用按合同约定方式支付及办理工程结算。

2.3. 其他约定：发包人有权根据实际需要调整上述范围，承包人必须遵从。

3. 合同工期

计划开工日期：2025年1月25日（具体开工日期以开工令注明日期为准）。

计划竣工日期：2025年12月30日。

合同工期总日历天数：340日历天。

注：以上时间包括春节等所有法定假期、星期六、星期日。

4. 质量标准

工程质量标准：质量合格，确保工程验收通过，满足国家验收规范，并达到施工合同约定的质量标准。

5. 合同价款

5.1. 合同价款：

不含税金额：人民币（大写）贰仟捌佰柒拾肆万零捌佰陆拾壹元玖角伍分；

人民币（小写）28,740,861.95元；

发票种类：增值税专用发票；增值税普通发票；

增值税率：9%；

增值税额：人民币（大写）贰佰伍拾捌万陆仟陆佰柒拾柒元伍角捌分；

人民币（小写）2,586,677.58元；

价税合计金额：人民币（大写）叁仟壹佰叁拾贰万柒仟伍佰叁拾玖元伍角叁分；

人民币（小写）31,327,539.53元。

其中：

不含税金额仅指不含承包人开具给发包人的增值税额，需包含教育费附加、城市维护建设税等原有税费。

本合同为按图纸、技术规范及承包范围总价包干。

除暂定项外，本合同为按图纸、技术规范及承包范围总价包干。

本合同为固定单价合同。

5.2. 开票信息及指定收款账户：

付款信息	承包人
账户名称	深圳创茂建设工程有限公司
纳税人识别号	9144 0300 MA5F PELE 2L
开户银行	中国建设银行股份有限公司深圳景苑支行
账号	4425 0100 0162 0000 2172
公司注册地址	深圳市福田区香蜜湖街道香安社

	区侨香路 3028 号侨香公馆 3 栋 3A6
--	----------------------------

6. 组成合同的文件及解释顺序

6.1. 组成本合同的文件及解释顺序如下：

- (1) 合同签订后双方新签订的补充协议；
- (2) 合同协议书及附录；
- (3) 中标通知书；
- (4) 招投标期间往来函件；
- (5) 合同专用条款；
- (6) 合同通用条款；
- (7) 投标人须知；
- (8) 工程规范、工程技术要求及质量标准；
- (9) 投标文件；
- (10) 合同图纸；
- (11) 已标价工程量清单；
- (12) 发包人和承包人双方有关本工程的变更、签证、洽商、询价采购凭证等书面文件及组成合同的其他部分及附件。

6.2. 以上各合同组成文件互为补充和解释，如有含糊或矛盾之处，除另有说明或协议外，一切解释以上述顺序解释（顺序较上者优先），同一顺序中如有矛盾的则以日期较后或要求较高的文件优先解释，发包人将保留最终的解释权。

6.3. 此外，承包人在投标时交回的所有技术资料（如进度表、施工组织等）只供参考而不作为合同文件的一部分，但是作为承包人于投标期间提供给发包人的最低标准承诺，对承包人具有约束力，此等资料须按合同文件的规定重新提交予发包人/监理审批，且标准、规格、要求不低于上述于投标期间的承诺。即使发包人同意或接受这些资料，亦不会因此而减免承包人于本合同的责任和义务。

7. 承诺

7.1. 发包人承诺按照法律规定履行项目审批手续、筹集工程建设资金并按照合同约定的期限和方式支付合同价款及其他应当支付的款项，并履行本合同所约定的全部义务。

- 7.2. 承包人承诺按照法律规定及合同约定组织完成工程施工，确保工程质量和安全，不进行转包及违法分包，并在质量缺陷责任期及保修期内承担相应的工程维修责任，并履行本合同所约定的全部义务。
- 7.3. 发包人与承包人双方理解并承诺不再就同一工程另行签订与合同实质性内容相背离的协议。

8. 合同生效

8.1. 合同订立时间：2024年12月31日

8.2. 合同订立地点：深圳市福田区

合同一式拾份，发包人陆份、承包人肆份，具有同等法律效力。双方约定由法定代表人签字并加盖双方公章后立即生效。



发包人（公章）：_____

承包人（公章）：_____

法定代表人（签字）：_____

法定代表人（签字）：_____

委托代理人（签字）：_____

委托代理人（签字）：_____

统一社会信用代码：_____

统一社会信用代码：_____

电话：_____

电话：_____

传真：_____

传真：_____

邮编：_____

邮编：_____

电子邮箱：_____

电子邮箱：_____

5、河套深港科技创新合作区东翼支路网工程施工

5.1 中标通知书

中 标 通 知 书

标段编号： 2310-440304-04-01-747090003001

标段名称： 河套深港科技创新合作区东翼支路网工程施工

建设单位： 深圳市金地房地产项目管理有限公司

招标方式： 公开招标

中标单位： 深圳创茂建设工程有限公司

中标价： 3739.873134万元

中标工期（天）： 545

项目经理（总监）： 周雪敬

本工程于 2026-01-07 在深圳公共资源交易中心 交易集团建设工程招标业务分公司进行招标，现已完成招标流程。

中标人收到中标通知书后，应在 30 日内按照招标文件和中标人的投标文件与招标人签订本招标工程承包合同。

招标代理机构（盖章）：
法定代表人或其委托代理人
(签字或盖章)

招标单位（盖章）：
法定代表人或其委托代理人
(签字或盖章)

打印日期：2026-02-06

查验码： JY20260203780452

查验网址：<https://www.szggzy.com/ivfw/zbtz.html>

5.2 合同

工程编号：2310-440304-04-01-747090003001

合同编号：GLSZ-DYZL-SG-005

深圳市建设工程 施工（单价）合同

工程名称：河套深港科技创新合作区东翼支路网工
程施工

工程地点：深圳市福田区福田街道河套深港科技创
新合作区内

发 包 人：深圳市金地房地产项目管理有限公司

承 包 人：深圳创茂建设工程有限公司

二〇二三年 月

第一部分 协议书

发包人（全称）：深圳市金地房地产项目管理有限公司

承包人（全称）：深圳创茂建设工程有限公司

根据《中华人民共和国民法典》、《中华人民共和国建筑法（2011 修正）》、《深圳经济特区建设工程施工招标投标条例（2004 修正）》及其他有关法律、法规，遵循平等、自愿、公平和诚实信用的原则，发包人和承包人就本工程施工事项协商一致，订立本合同，达成协议如下：

一、工程概况

工程名称：河套深港科技创新合作区东翼支路网工程施工

工程地点：深圳市福田区福田街道河套深港科技创新合作区内

核准（备案）证编号： /

工程规模及特征：项目建设地点位于河套深港科技创新合作区内，主要建设内容包括但不限于道路、岩土、交通、给水、雨水、污水、燃气、电力、通信、照明、绿化、拆除、交通疏解、交通监控、低压迁改、通信迁改、燃气改迁、10KV 迁改等工程。河套深港科技创新合作区东翼支路网 5 条市政道路，分别为百合二路、百合三路 2 条次干路，百合八路、规划一路、规划三路 3 条支路。项目总投资估算 5448.00 万元，建安工程费 4361.61 万元。

拟建建（构）筑物为：市政道路

资金来源：财政投入 90.68 %；国有资本 9.32 %；集体资本 / %；民营资本 / %；外商投资 / %；混合经济 / %；其他 / %。

二、工程承包范围

本项目包含 5 条新建道路工程，其中 2 条次干路、3 条支路，招标范围包括但不限于：道路、岩土、交通、给水、雨水、污水、燃气、电力、通信、照明、绿化、拆除、交通疏解、交通监控、低压迁改、通信迁改、燃气改迁、10KV 迁改等工程有关的全部内容。具体内容详见招标图纸、合同等章节具体内容，包括答疑所包含的所有内容。承包单位不得拒绝执行为完成全部工程而须执行的不可或缺的附带工作。发包人保留调整发包范围的权利，承包人不得提出异议。

1. 市政公用及配套专业工程、其他工程：（在□内打√，并填写相应的工程量）

<input type="checkbox"/> 七通一平工程	万平方米	<input type="checkbox"/> 电信管道工程	米
<input type="checkbox"/> 挡墙护坡工程	长： 米； 宽： 米； 高： 米	<input type="checkbox"/> 电力管道工程	米
<input type="checkbox"/> 软基处理工程	万平方米	<input type="checkbox"/> 污水处理厂及配套工程	立方米/d
<input type="checkbox"/> 水厂及配套工程	立方米/d	<input type="checkbox"/> 污泥处理厂及配套工程	立方米/d
<input checked="" type="checkbox"/> 给水管道工程	米	<input type="checkbox"/> 泵站工程	平方米

<input checked="" type="checkbox"/> 道路工程 长: 米 宽: 米	<input type="checkbox"/> 隧道工程 长: 米 宽: 米 高: 米
<input type="checkbox"/> 桥梁工程 座	<input type="checkbox"/> 道路改造工程 长: 米 宽: 米
<input type="checkbox"/> 排水箱涵工程 长: 米 宽: 米 高: 米	<input type="checkbox"/> 路灯照明工程 座
<input type="checkbox"/> 交通监控、收费综合系统工程	<input checked="" type="checkbox"/> 绿化工程 米
<input type="checkbox"/> 交通安全设施工程 米	<input checked="" type="checkbox"/> 燃气工程 米
<input checked="" type="checkbox"/> 其它: 交通疏解工程及现状管线迁改工程、电气工程	

2. 房屋建筑及配套专业工程: (在□内打√, 并填写相应的工程量)

<input type="checkbox"/> 地基与基础工程 (□基础 □基坑支护 □边坡 □土石方 □其它_____);		
<input type="checkbox"/> 主体结构工程 (□钢筋混凝土 □钢结构 □网架 □索膜结构 □其它_____);		
<input type="checkbox"/> 建筑装饰装修工程 (□金属门窗 □幕墙: 平方米 □其它_____);		
<input type="checkbox"/> 通风与空调 (□通风 □空调 □其它_____);		
<input type="checkbox"/> 建筑给水排水及供暖 (□室内给、排水系统 □室外给、排水系统 □其它_____);		
<input type="checkbox"/> 建筑电气工程 (□室外电气 □电气照明 □其它_____);		
<input type="checkbox"/> 智能建筑 (□综合布线系统 □信息网络系统 □其它_____);		
<input type="checkbox"/> 屋面及防水工程	<input type="checkbox"/> 建筑节能	<input type="checkbox"/> 消防工程
<input type="checkbox"/> 室外工程 (□室外设施_____ □附属建筑_____ □室外环境_____);		
<input type="checkbox"/> 燃气工程 (户数: _____户; 庭院管: _____米)		

3. 二次装饰装修工程: (在□内打√, 并填写相应的工程量)

<input type="checkbox"/> 消防工程	<input type="checkbox"/> 门窗	<input type="checkbox"/> 防水工程	<input type="checkbox"/> 电气照明	<input type="checkbox"/> 建筑节能
<input type="checkbox"/> 通风与空调 (□通风 □空调 □其它_____);				
<input type="checkbox"/> 建筑给排水及供暖 (□室内给、排水系统 □室外给、排水系统 □其它_____);				
<input type="checkbox"/> 智能建筑 (□综合布线系统 □信息网络系统 □其它_____);				
<input type="checkbox"/> 装饰装修 (□抹灰 □涂饰 □饰面板(砖) □吊顶 □其它_____);				
<input type="checkbox"/> 其它:				

4. 其他工程

三、合同工期

计划开工日期: 2026年3月5日(具体以开工令为准, 承包人提前入场做施工准备的, 以实际入场做施工准备之日为准。)

计划竣工日期: 2027年8月31日, 未经发包人书面同意, 该日期不做调整。

合同工期总日历天数 545 天。

招标工期总日历天数 545 天。

标准工期总日历天数_____天（指按《深圳市建设工程施工工期定额》计算出的本工程工期）。

合同工期对比标准工期的压缩比例为__%（压缩比例=1-合同工期/标准工期）。

四、质量标准

本工程质量标准：合格。

五、签约合同价

人民币（大写）叁仟柒佰叁拾玖万捌仟柒佰叁拾壹元叁角肆分（¥37398731.34元）；

其中：

(1) 安全文明施工费：

人民币（大写）叁佰肆拾柒万伍仟零叁拾捌元捌角贰分（¥ 3475038.82 元）；

(2) 材料和工程设备暂估价金额：

人民币（大写）_____ / _____（¥ _____ / _____ 元）；

(3) 专业工程暂估价金额：

人民币（大写）_____ / _____（¥ _____ / _____ 元）；

(4) 暂列金额：

人民币（大写）壹佰柒拾肆万玖仟柒佰玖拾肆元捌角（¥ 1749794.8 元）。

六、组成合同的文件

组成本合同的文件及优先解释顺序与本合同通用条款 2.1 款的规定一致：

(1) 本合同签订后双方新签订的补充协议；

(2) 本合同第一部分的协议书；

(3) 中标通知书及其附件；

(4) 本合同第四部分的补充条款；

(5) 本合同第三部分的专用条款；

(6) 本合同第二部分的通用条款；

(7) 本工程招标文件中的技术要求和投标报价规定；

(8) 投标文件（包括承包人在评标期间和合同谈判过程中递交和确认并经发包人同意的对有关问题的补充资料和澄清文件等）；

(9) 现行的标准、规范、规定及有关技术文件；

00 图纸和技术规格书；

01 已标价工程量清单；

02 发包人和承包人双方有关本工程的变更、签证、洽商、索赔、询价采购凭证等书面文件及组

成合同的其他文件。

七、词语含义

本协议书中有关词语含义与本合同“通用条款”中赋予它们的定义相同。

八、承诺

1. 发包人承诺按照法律规定履行项目审批手续、筹集工程建设资金并按照合同约定的期限和方式支付合同价款及其它应当支付的款项，并履行本合同所约定的全部义务。
2. 承包人承诺按照法律规定及合同约定组织完成工程施工，确保工程质量和安全，不进行转包及违法分包，并在质量缺陷责任期及保修期内承担相应的工程维修责任，并履行本合同所约定的全部义务。
3. 发包人和承包人双方理解并承诺不再就同一工程另行签订与合同实质性内容相背离的协议。

九、合同订立与生效

本合同订立时间：2026年 2月 6日；

订立地点：深圳市福田区；

发包人和承包人约定本合同自双方均签字盖章之日起生效。

(本页无正文，为《河套深港科技创新合作区东翼支路网工程施工项目施工总承包合同协议书》的签署页)

发包人：深圳市金地房地产项目管理有限公司
(公章)

法定代表人或其委托代理人：

(签字/盖章)

统一社会信用代码：

地址：

邮政编码：

法定代表人：

委托代理人：

电话：

传真：

电子信箱：

开户银行：

账号：

承包人：(公章) 深圳创茂建设工程有限公司

法定代表人或其委托代理人：

(签字/盖章)

统一社会信用代码：91440300MA5FPPEL2L

地址：深圳市福田区香蜜湖街道香安社区侨香路3028号侨香公馆3栋3A6

邮政编码：518000

法定代表人：许洪坤

委托代理人：

电话：

传真：

电子信箱：

开户银行：中国建设银行股份有限公司深圳景苑支行

账号：44250100016200002172

二、拟派项目经理业绩

建设单位名称	工程名称	建设规模	合同金额（万元）	合同签订时间	竣工日期
深圳市南山区西丽街道办事处	西丽街道西丽楼、麻磡村“瓶改管”改造等2个项目施工（简化招标）	共 5339 户天然气管道入户改造，合同价：2682.267 万元	2682.267	2022.05.17	2022.11.22
深圳市盐田区住房和建设局	盐田区老旧小区管道气改造（瓶改管）工程十期	共约 19 个老旧小区及城中村实施红线内燃气管道工程施工	842.76	2023.05.16	2023.06.28

1. 西丽街道西丽楼、麻磡村“瓶改管”改造等2个项目施工（简化招标）

1.1 中标通知书

中标通知书

标段编号：44030520220032001001

标段名称：西丽街道西丽楼、麻磡村“瓶改管”改造等2个项目施工（简化招标）

建设单位：深圳市南山区西丽街道办事处

招标方式：公开招标

中标单位：深圳创茂建设工程有限公司

中标价：2682.267003万元

中标工期：200天

项目经理(总监)：万贞芝



本工程于 2022-03-31 在深圳公共资源交易中心(深圳交易集团建设工程招标业务分公司)进行招标, 2022-04-26 完成招标流程。

招标人和中标人应当自中标通知书发出之日起三十日内按照招标文件和中标人的投标文件订立书面合同。

招标代理机构(盖章):
法定代表人或其委托代理人
(签字或盖章):



招标人(盖章):
法定代表人或其委托代理人
(签字或盖章):

日期：2022-04-28



查验码：2557406327333122

查验网址：zjj.sz.gov.cn/jsjy

1.2 合同

SFD-2015-05

工程编号：_____

合同编号：_____

深圳市建设工程

施工(单价)合同

(适用于招标工程固定单价施工合同)

工程名称：西丽街道西丽楼、麻磡村“瓶改管”改造等2
个项目施工（简化招标）

工程地点：深圳市南山区西丽街道

发 包 人：深圳市南山区西丽街道办事处

承 包 人：深圳创茂建设工程有限公司

2015 年版

SFD-2015-05

工程编号：_____

合同编号：_____

深圳市建设工程

施工(单价)合同

(适用于招标工程固定单价施工合同)

工程名称：西丽街道西丽楼、麻磡村“瓶改管”改造等2个项目
施工(简化招标)

工程地点：深圳市南山区西丽街道

发 包 人：深圳市南山区西丽街道办事处

承 包 人：深圳创茂建设工程有限公司

2015 年版

说 明

本合同(示范文本)根据《中华人民共和国民法典》、《中华人民共和国建筑法》、《中华人民共和国招标投标法》等法律以及深圳市相关的法规,借鉴国际通用的工程施工合同和住房和城乡建设部、国家工商行政管理总局制定的《建设工程施工合同示范文本》(GF-2017-0201),结合深圳市现行施工合同(示范文本)近几年的实践情况,由深圳市建设工程造价管理站编制而成。

一、《示范文本》的组成

本合同(示范文本)由“协议书”、“通用条款”、“专用条款”和“补充条款”四部分组成。其中:

1. “协议书”作为合同文本的第一部分,是发包人与承包人就合同内容协商达成一致意见后,相互承诺履行合同而签署的协议。《协议书》包括工程概况、工程承包范围、合同工期、质量标准、合同价格等合同主要内容,明确了组成合同的所有文件,并约定了合同生效的方式及合同订立的时间、地点,集中约定了承发包双方基本的合同权利义务。

2. “通用条款”是根据现行法律、法规、规章等规定,就工程建设的实施及相关事项,对发包人与承包人的权利义务作出的原则性约定。既考虑了现行法律法规对工程建设的有关要求,也考虑了建设工程施工管理的实际需要,具有较强的普遍性和通用性,是通用于建设工程施工的基础性合同条款。

3. “专用条款”是指对通用条款原则性约定的细化、完善、补充、修改或另行约定的条款。发包人与承包人可根据法律、法规和规章的规定,结合具体工程实际,经过双方的谈判、协商达成一致意见,对通用条款的内容,对不明确的条款作出具体约定;对不适用的条款作出修改;对缺少的内容作出补充;使合同更具可操作性,便于理解和履行。

4. “补充条款”是对合同中通用条款和专用条款未约定或约定不明确的内容进行补充约定的条款。

二、专用条款使用注意事项

1. 专用条款的编号应与相应的通用条款的编号一致。

包范围的权利，承包人不得提出异议。

1. 市政公用及配套专业工程、其他工程：（在□内打√，并填写相应的工程量）

<input type="checkbox"/> 七通一平工程	万平方米	<input type="checkbox"/> 电信管道工程	米
<input type="checkbox"/> 挡墙护坡工程	长：米；宽：米；高：米	<input type="checkbox"/> 电力管道工程	米
<input type="checkbox"/> 软基处理工程	万平方米	<input type="checkbox"/> 污水处理厂及配套工程	立方米/d
<input type="checkbox"/> 水厂及配套工程	立方米/d	<input type="checkbox"/> 污泥处理厂及配套工程	立方米/d
<input type="checkbox"/> 给水管道工程	米	<input type="checkbox"/> 泵站工程	平方米
<input type="checkbox"/> 道路工程	长：米宽：米	<input type="checkbox"/> 隧道工程	长：米宽：米高：米
<input type="checkbox"/> 桥梁工程	座	<input type="checkbox"/> 道路改造工程	长：米宽：米
<input type="checkbox"/> 排水箱涵工程	长：米宽：米高：米	<input type="checkbox"/> 路灯照明工程	座
<input type="checkbox"/> 交通监控、收费综合系统工程		<input type="checkbox"/> 绿化工程	米
<input type="checkbox"/> 交通安全设施工程	米	<input type="checkbox"/> 燃气工程	米
<input type="checkbox"/> 其它：			

2. 房屋建筑及配套专业工程：（在□内打√，并填写相应的工程量）

<input type="checkbox"/> 地基与基础工程（ <input type="checkbox"/> 基础 <input type="checkbox"/> 基坑支护 <input type="checkbox"/> 边坡 <input type="checkbox"/> 土石方 <input type="checkbox"/> 其它_____）；		
<input type="checkbox"/> 主体结构工程（ <input type="checkbox"/> 钢筋混凝土 <input type="checkbox"/> 钢结构 <input type="checkbox"/> 网架 <input type="checkbox"/> 索膜结构 <input type="checkbox"/> 其它_____）；		
<input type="checkbox"/> 装饰装修工程（ <input type="checkbox"/> 金属门窗 <input type="checkbox"/> 幕墙：平方米 <input type="checkbox"/> 其它_____）；		
<input type="checkbox"/> 通风与空调（ <input type="checkbox"/> 通风 <input type="checkbox"/> 空调 <input type="checkbox"/> 其它_____）；		
<input type="checkbox"/> 建筑给排水及供暖（ <input type="checkbox"/> 室内给、排水系统 <input type="checkbox"/> 室外给、排水系统 <input type="checkbox"/> 其它_____）；		
<input type="checkbox"/> 建筑电气工程（ <input type="checkbox"/> 室外电气 <input type="checkbox"/> 电气照明 <input type="checkbox"/> 其它_____）；		
<input type="checkbox"/> 智能建筑	（ <input type="checkbox"/> 综合布线系统 <input type="checkbox"/> 信息网络系统 <input type="checkbox"/> 其它_____）；	
<input type="checkbox"/> 屋面及防水工程	<input type="checkbox"/> 建筑节能	<input type="checkbox"/> 消防工程
<input type="checkbox"/> 室外工程（ <input type="checkbox"/> 室外设施_____ <input type="checkbox"/> 附属建筑_____ <input type="checkbox"/> 室外环境_____）。		
<input checked="" type="checkbox"/> 燃气工程（户数：_____户；庭院管：_____米）		

3. 二次装饰装修工程：（在□内打√，并填写相应的工程量）

<input type="checkbox"/> 消防工程	<input type="checkbox"/> 门窗	<input type="checkbox"/> 防水工程	<input type="checkbox"/> 电气照明	<input type="checkbox"/> 建筑节能
<input type="checkbox"/> 通风与空调（ <input type="checkbox"/> 通风 <input type="checkbox"/> 空调 <input type="checkbox"/> 其它_____）；				

<input type="checkbox"/> 建筑给排水及供暖(<input type="checkbox"/> 室内给、排水系统 <input type="checkbox"/> 室外给、排水系统 <input type="checkbox"/> 其它_____) ;
<input type="checkbox"/> 智能建筑 (<input type="checkbox"/> 综合布线系统 <input type="checkbox"/> 信息网络系统 <input type="checkbox"/> 其它_____) ;
<input type="checkbox"/> 装饰装修 (<input type="checkbox"/> 抹灰 <input type="checkbox"/> 涂饰 <input type="checkbox"/> 饰面板(砖) <input type="checkbox"/> 吊顶 <input type="checkbox"/> 其它_____) ;
<input type="checkbox"/> 其它:

4. 其他工程

三、合同工期

计划开工日期: _____年____月____日(具体日期以开工令为准);

计划竣工日期: 2022年9月30日;

合同工期总日历天数 120 天。

招标工期总日历天数 120 天。

定额工期总日历天数 _____天。

合同工期对比定额工期的压缩比例为 _____% (压缩比例=1-合同工期/定额工期)。

四、质量标准

本工程质量标准: 达到国家、省、市及行业现行有关工程建设技术标准中的合格标准, 上述标准约定不一致的, 以要求较高者为准。

五、签约合同价

暂定价: 人民币(大写) 贰仟陆佰捌拾贰万贰仟陆佰柒拾元零叁分
(¥ 26822670.03 元); 最终根据审计部门审核的预算签订补充协议, 确定实际合同价作为支付依据。

其中:

(1)安全文明施工费:

人民币(大写) 肆拾贰万叁仟贰佰贰拾伍元捌角陆分 (¥ 423225.86 元);

(2)材料和工程设备暂估价金额:

人民币（大写）_____ / _____（¥_____ / _____元）；

(3)专业工程暂估价金额：

人民币（大写）_____ / _____（¥_____ / _____元）；

(4)暂列金额：

人民币（大写）_____ / _____（¥_____ / _____元）。

七、组成合同的文件

组成本合同的文件及优先解释顺序与本合同通用条款 2.1 款的规定一致：

- (1)本合同签订后双方新签订的补充协议；
- (2)本合同第一部分的协议书；
- (3)中标通知书及其附件；
- (4)本合同第四部分的补充条款；
- (5)本合同第三部分的专用条款；
- (6)本合同第二部分的通用条款；
- (7)本工程招标文件中的技术要求和投标报价规定；
- (8)投标文件(包括承包人在评标期间和合同谈判过程中递交和确认并经发包人同意的对有关问题的补充资料和澄清文件等)；
- (9)现行的标准、规范、规定及有关技术文件；
- 00 图纸和技术规格书；
- 01 已标价工程量清单；
- 02 发包人和承包人双方有关本工程的变更、签证、洽商、索赔、询价采购凭证等书面文件及组成合同的其他文件。

八、词语含义

本协议书中有词语含义与本合同“通用条款”中赋予它们的定义相同。

九、承诺

1. 发包人承诺按照法律规定履行项目审批手续、筹集工程建设资金并按照合同约定的期限和方式支付合同价款及其它应当支付的款项,并履行本合同所约定的全部义务。
2. 承包人承诺按照法律规定及合同约定组织完成工程施工,确保工程质量和安全,不进行转包及违法分包,并在质量缺陷责任期及保修期内承担相应的工程维修责任,并

履行本合同所约定的全部义务。

3. 发包人和承包人双方理解并承诺不再就同一工程另行签订与合同实质性内容相背离的协议。

十、合同订立与生效

本合同订立时间：2022年5月17日；

订立地点：深圳市南山区

发包人和承包人约定本合同自_____后成立。

本合同一式肆份，均具有同等法律效力，发包人执肆份，承包人执肆份。

发包人：(公章)

承包人：(公章)

法定代表人或其委托代理人：

法定代表人或其委托代理人：

(签字)

(签字)

统一社会信用代码：_____

统一社会信用代码：91440300MA5FPPEL2L

地址：深圳市南山区留仙大道2015号西丽办
公大楼

地址：深圳市福田区香蜜湖街道香安社区侨
香路3028号侨香公馆3栋3A6

邮政编码：_____

邮政编码：518000

法定代表人：刘远福

法定代表人：秦晋进

委托代理人：_____

委托代理人：_____

电话：15218749830

电话：0755-23915773

传真：_____

传真：_____

电子信箱：szfangjx@126.com

电子信箱：_____

开户银行：_____

开户银行：中国建设银行股份有限公司深圳
香蜜湖支行

账号：_____

账号：4425 0100 0162 0000 2172

合同签订地点：南山区西丽街道办事处

1.3.1 竣工验收报告（1）

深圳市建设工程 竣工验收报告

（燃气工程专用）

深圳市建设局监制



填报说明

1、本表仅适用燃气工程；对于包含配套燃气工程的房屋建筑项目，除填写本表外，还需填写《深圳市房屋建筑工程竣工验收报告》。

2、竣工验收报告由建设单位负责填写。

3、报告一律用碳素墨水笔书写，字迹要清晰工整。

4、报告内容必须填写真实可靠，如发现弄虚作假行为，建设行政主管部门将依照有关法律、法规、规章进行处罚。

5、报告必须经建设、设计、施工、监理等有关单位的负责人签字及相关责任人员签章后，加盖单位公章。

6、报告一式五份，建设单位、施工单位、监理单位、城建档案管理部门、建设行政主管部门各存一份。

竣工项目燃气工程审查

表 1

工程名称	西丽街道西丽楼、丽苑一村等 11 个老旧住宅小区“瓶改管”项目	工程地址	深圳市南山区西丽街道
建设单位	深圳市南山区西丽街道办事处	工程内容	地：居民用户 - 1099户 地下：埋地管 - DN110-78m DN90-618.5m、DN63-328m 共：1044.5m 埋地阀门：DN90 - 4座 DN63 - 6座
设计单位	深圳市燃气工程设计有限公司	工程造价	2856702.11 元
监理单位	建艺国际工程管理集团有限公司	开工日期	2022 年 5 月 18 日
施工单位	深圳创茂建设工程有限公司	施工许可证	
审查项目及内容		审查情况	
一、完成设计项目情况 1、场站燃气工程 2、市政燃气管道工程 3、地上燃气管道工程 4、庭院燃气管道工程 5、其它		已完成设计内容	

创茂
 建
 公
 司
 工
 程
 管
 理
 有
 限
 公
 司

二、完成合同约定情况	完成
三、技术档案和施工管理资料	
1、建设前期、施工图设计审查等技术档案	齐备
2、监理技术档案和管理资料	
3、施工技术档案和管理资料	
四、进场试验报告	
1、主要建筑材料	具备
2、构配件	
3、设备	
五、质量合格文件	
1、建设单位	具备
2、施工单位	
3、监理单位	
六、工程质量保修书	齐备
<p>审查结论</p> <p>西丽街道西丽楼、丽苑一村等 11 个老旧小区“瓶改管”项目已按合同内容及设计要求施工，各种技术资料齐备，施工内容符合设计相关规范要求。</p> <p style="text-align: right;">建设单位负责人：徐景德</p> <p style="text-align: right;">2022 年 11 月 27 日</p>	

竣工验收组织实施情况

一、验收机构

	姓名	工作单位	职务(职称)	签名
成 员	徐思德	深圳市南山区西丽街道办事处	建设	徐思德
	徐乐虎	建艺国际工程管理集团有限公司	总监	徐乐虎
	陈蕃榕	深圳市燃气工程设计有限公司	设计	陈蕃榕
	万贞芝	深圳创茂建设工程有限公司	施工	万贞芝

二、验收组织程序

- 1、建设单位主持验收会议
- 2、施工单位介绍施工情况
- 3、监理单位介绍供气情况
- 4、验收人员核查质保资料、并到现场检查
- 5、验收人员分别发言，建设单位做好记录

工程质量评定

各类工程名称	评定结果	质量控制资料核查结果	安全和主要使用功能核查及抽查结果	观感质量验收结果
1、场站燃气工程	/	共 12 项, 经审查符合要求 12 项, 经核定符合规范要求 12 项	共核查 4 项, 符合要求 4 项, 共抽查 4 项, 符合要求 4 项, 经返工处理符合要求 0 项	共抽查 8 项, 符合要求 8 项, 不符合要求 0 项
2、市政燃气管道工程	/			
3、地上燃气管道工程	合格			
4、庭院燃气管道工程	合格			
5、其它	/			
工程评定等级	合格			
执 行 标 准	《城镇燃气室内工程施工及质量验收规范》CJJ94-2009			
	《城镇燃气技术规范》GB50494-2009			
	《深圳市中低压燃气管道工程建设技术规程》SJG20-2017			
<p>工程中存在的问题:</p> <p style="margin-left: 40px;">初验中存在的问题已整改完毕, 详见验收会议纪要。</p>				

竣工验收结论:

西丽街道西丽楼、丽苑一村等 11 个老旧小区“瓶改管”项目施工内容符合设计相关规范,经建设单位、设计单位、监理单位、施工单位共同验收,一致同意该工程施工合格。

- 1. 众望楼
- 2. 石泉湾花园
- 3. 丽苑二村
- 4. 西丽居委东方楼
- 5. 西丽楼
- 6. 平昌大厦
- 7. 石毅苑
- 8. 富记楼
- 9. 丽苑一村(不含新增楼栋)

建设单位(公章)	设计单位(公章)	监理单位(公章)	施工单位(公章)
单位负责人: 项目负责人: 2022年11月22日	单位负责人: 设计负责人: 2022年11月22日	单位负责人: 项目总监: 2022年11月15日	单位负责人: 项目经理或注册建造师: 2022年11月15日

1.3.2 竣工验收报告（2）

深圳市建设工程 竣工验收报告

（燃气工程专用）

深圳市建设局监制

道亦

有限公司

有限公司

有限公司

填报说明

1、本表仅适用燃气工程；对于包含配套燃气工程的房屋建筑项目，除填写本表外，还需填写《深圳市房屋建筑工程竣工验收报告》。

2、竣工验收报告由建设单位负责填写。

3、报告一律用碳素墨水笔书写，字迹要清晰工整。

4、报告内容必须填写真实可靠，如发现弄虚作假行为，建设行政主管部门将依照有关法律、法规、规章进行处罚。

5、报告必须经建设、设计、施工、监理等有关单位的负责人签字及相关责任人员签章后，加盖单位公章。

6、报告一式五份，建设单位、施工单位、监理单位、城建档案管理部门、建设行政主管部门各存一份。

竣工项目燃气工程审查

表 1

工程名称	西丽街道麻磡村“瓶改管”项目	工程地址	深圳市南山区西丽街道
建设单位	深圳市南山区西丽街道办事处	工程内容	地上:居民用户-1780 地下:埋地管-D160-154m、 D110-893m、D90-210m、 D63-576m
设计单位	深圳市燃气工程设计有限公司	工程造价	14,007,813.57元
监理单位	建艺国际工程管理集团有限公司	开工日期	2022年5月18日
施工单位	深圳创茂建设工程有限公司	施工许可证	/
审查项目及内容		审查情况	
一、完成设计项目情况 1、场站燃气工程 2、市政燃气管道工程 3、地上燃气管道工程 4、庭院燃气管道工程 5、其它		已完成设计内容	

二、完成合同约定情况	完成
三、技术档案和施工管理资料	
1、建设前期、施工图设计审查等技术档案	齐备
2、监理技术档案和管理资料	
3、施工技术档案和管理资料	
四、进场试验报告	
1、主要建筑材料	具备
2、构配件	
3、设备	
五、质量合格文件	
1、建设单位	具备
2、施工单位	
3、监理单位	
六、工程质量保修书	齐备
<p>审查结论</p> <p>西丽街道麻磡村“瓶改管”项目已按合同内容及设计要求施工，各种技术资料齐备，施工内容符合设计相关规范要求。</p> <p style="text-align: right;">建设单位负责人：徐思德</p> <p style="text-align: right;">年 月 日</p>	

竣工验收组织实施情况

一、验收机构

	姓名	工作单位	职务(职称)	签名
成 员	徐思德	深圳市南山区西丽街道办事处	建设	徐思德
	徐乐虎	建艺国际工程管理集团有限公司	总监	徐乐虎
	杨明月	深圳市燃气工程设计有限公司	设计	杨明月
	万贞芝	深圳创茂建设工程有限公司	施工	万贞芝

二、验收组织程序

- 1、建设单位主持验收会议
- 2、施工单位介绍施工情况
- 3、监理单位介绍供气情况
- 4、验收人员核查质保资料、并到现场检查
- 5、验收人员分别发言，建设单位做好记录

工程质量评定

各类工程名称	评定结果	质量控制资料核查结果	安全和主要使用功能核查及抽查结果	观感质量验收结果
1、场站燃气工程	/	共 <u>12</u> 项,经审查符合要求 <u>12</u> 项,经核定符合规范要求 <u>12</u> 项	共核查 <u>4</u> 项,符合要求 <u>4</u> 项,共抽查 <u>4</u> 项,符合要求 <u>4</u> 项,经返工处理符合要求 <u>0</u> 项	共抽查 <u>8</u> 项,符合要求 <u>8</u> 项,不符合要求 <u>0</u> 项
2、市政燃气管道工程	/			
3、地上燃气管道工程	合格			
4、庭院燃气管道工程	合格			
5、其它	/			
工程评定等级	合格			
执 行 标 准	《城镇燃气室内工程施工及质量验收规范》CJJ94-2009			
	《城镇燃气技术规范》GB50494-2009			
	《深圳市中低压燃气管道工程建设技术规程》SJG20-2017			
工程中存在的问题： 初验中存在的问题已整改完毕，详见验收会议纪要。				

竣工验收结论:

西丽街道麻磡村“瓶改管”项目施工内容符合设计相关规范,经建设单位、设计单位、监理单位、施工单位共同验收,一致同意该工程施工合格。

建设单位 (公章)	设计单位 (公章)	监理单位 (公章)	施工单位 (公章)
单位负责人:  项目负责人: 	单位负责人:  设计负责人: 杨明	单位负责人: 	单位负责人: 
年 月 日	年 月 日	2023年 11月 9日	2023.08.26

2. 盐田区老旧小区管道气改造（瓶改管）工程十期

2.1.1 合同

工程编号： _____
合同编号： _____

深圳市建设工程
施工(单价)合同

工程名称：盐田区老旧小区管道气改造(瓶改管)工程十期

工程地点：深圳市盐田区

发 包 人：深圳市盐田区住房和建设局

承 包 人：深圳创茂建设工程有限公司

2015 年版

说明

本合同(示范文本)根据《中华人民共和国民法典》、《中华人民共和国建筑法》、《中华人民共和国招标投标法》等法律以及深圳市相关的法规,借鉴国际通用的工程施工合同和住房和城乡建设部、国家工商行政管理总局制定的《建设工程施工合同示范文本》(GF-2017-0201),结合深圳市现行施工合同(示范文本)近几年的实践情况,由深圳市建设工程造价管理站编制而成。

一、《示范文本》的组成

本合同(示范文本)由“协议书”、“通用条款”、“专用条款”和“补充条款”四部分组成。其中:

1.“协议书”作为合同文本的第一部分,是发包人与承包人就合同内容协商一致意见后,相互承诺履行合同而签署的协议。《协议书》包括工程概况、工程承包范围、合同工期、质量标准、合同价格等合同主要内容,明确了组成合同的所有文件,并约定了合同生效的方式及合同订立的时间、地点,集中约定了承发包双方基本的合同权利义务。

2.“通用条款”是根据现行法律、法规、规章等规定,就工程建设的实施及相关事项,对发包人与承包人的权利义务作出的原则性约定。既考虑了现行法律法规对工程建设的有关要求,也考虑了建设工程施工管理的实际需要,具有较强的普遍性和通用性,是通用于建设工程施工的基础性合同条款。

3.“专用条款”是指对通用条款原则性约定的细化、完善、补充、修改或另行约定的条款。发包人与承包人可根据法律、法规和规章的规定,结合具体工程实际,经过双方的谈判、协商达成一致意见,对应通用条款的内容,对不明确的条款作出具体约定;对不适用的条款作出修改;对缺少的内容作出补充;使合同更具可操作性,便于理解和履行。

4.“补充条款”是对合同中通用条款和专用条款未约定或约定不明确的内容进行补充约定的条款。

二、专用条款使用注意事项

1.专用条款的编号应与相应的通用条款的编号一致。

2. 在专用条款中有横道线的地方, 承发包双方可针对相应的通用条款进行细化、完善、补充、修改或另行约定; 如无细化、完善、补充、修改或另行约定, 则填写“无”或划“/”。

3. “通用条款”和“专用条款”一并作为完整的合同条款, 当两者之间有不符之处, 以“专用条款”为准。“通用条款”中出现斜体字加粗“**专用条款**”字样的条文在相应“专用条款”的条文中有明确的约定。应按照同一编号的条款一起阅读和理解。

三、《示范文本》的性质和适用范围

本合同(示范文本)适用于房屋建筑工程、土木工程、线路管道和设备安装工程、装修工程等建设工程**固定单价施工合同**, 发包人与承包人可结合建设工程具体情况, 参考本合同(示范文本)订立合同, 并按照法律法规规定和合同约定承担相应的法律责任及合同权利义务。

《示范文本》使用过程中, 如有任何疑问或不明之处, 请及时向专业人士咨询。

任何单位或个人未经深圳市建设工程造价管理站同意, 不得以任何形式销售本合同(示范文本)及其中的任何部分。

本次印发版次为 SFD-2015-05, 即 2015 版第五版。

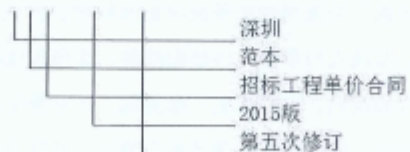

2. 房屋建筑及配套专业工程：（在□内打√，并填写相应的工程量）

□地基与基础工程（□基础 □基坑支护 □边坡 □土石方 □其它_____）；		
□主体结构工程（□钢筋混凝土 □钢结构 □网架 □索膜结构□其它_____）；		
□装饰装修工程（□金属门窗 □幕墙：_____平方米 □其它_____）；		
□通风与空调（□通风 □空调 □其它_____）；		
□建筑给水排水及供暖（□室内给、排水系统 □室外给、排水系统 □其它_____）；		
□建筑电气工程（□室外电气 □电气照明 □其它_____）；		
□智能建筑（□综合布线系统 □信息网络系统 □其它_____）；		
□屋面及防水工程	□建筑节能	□消防工程
□室外工程（□室外设施_____ □附属建筑_____）		
□室外环境_____）。		
☑燃气工程（户数：_____户；庭院管：_____米）		

三、合同工期

计划开工日期：__2023__年__5__月__17__日；

计划竣工日期：__2023__年__6__月__15__日；

合同工期总日历天数__30__天。

招标工期总日历天数_____天。

定额工期总日历天数_____天。

合同工期对比定额工期的压缩比例为__%（压缩比例=1-合同工期/定额工期）。

四、质量标准

本工程质量标准：__合格_____

五、签约合同价

人民币（大写）捌佰肆拾贰万柒仟陆佰元整（¥8427600.00元）；本价格为暂定价格，待发包人取得概算批复后，以概算批复中的建安费为准，作为后续支付工程款的依据。

其中：

(1)安全文明施工费：

人民币(大写) _____ / _____ (¥ _____ / _____ 元);

(2)材料和工程设备暂估价金额:

人民币(大写) _____ / _____ (¥ _____ / _____ 元);

(3)专业工程暂估价金额:

人民币(大写) _____ / _____ (¥ _____ / _____ 元);

(4)暂列金额:

人民币(大写) _____ / _____ (¥ _____ / _____ 元)。

六、工人工资专用账户信息

工人工资款支付专用账户名称: _____ / _____

工人工资款支付专用账户开户银行: _____ / _____

工人工资款支付专用账户号: _____ / _____

七、组成合同的文件

组成本合同的文件及优先解释顺序与本合同通用条款 2.1 款的规定一致:

(1)本合同签订后双方新签订的补充协议;

(2)本合同第一部分的协议书;

(3)中标通知书及其附件;

(4)本合同第四部分的补充条款;

(5)本合同第三部分的专用条款;

(6)本合同第二部分的通用条款;

(7)本工程招标文件中的技术要求和投标报价规定;

(8)投标文件(包括承包人在评标期间和合同谈判过程中递交和确认并经发包人同意的对有关问题的补充资料和澄清文件等);

(9)现行的标准、规范、规定及有关技术文件;

(10)图纸和技术规格书;

(11)已标价工程量清单;

(12)发包人和承包人双方有关本工程的变更、签证、洽商、索赔、询价采购凭证等书面文件及组成合同的其他文件。

八、词语含义

本协议书中有关词语含义与本合同“通用条款”中赋予它们的定义相同。

九、承诺

1. 发包人承诺按照法律规定履行项目审批手续、筹集工程建设资金并按照合

同约定的期限和方式支付合同价款及其它应当支付的款项，并履行本合同所约定的全部义务。

2. 承包人承诺按照法律规定及合同约定组织完成工程施工，确保工程质量和安全，不进行转包及违法分包，并在质量缺陷责任期及保修期内承担相应的工程维修责任，并履行本合同所约定的全部义务。

3. 发包人和承包人双方理解并承诺不再就同一工程另行签订与合同实质性内容相背离的协议。

十、合同订立与生效

本合同订立时间：2023年5月16日；

订立地点：深圳市盐田区

发包人和承包人约定本合同自双方签订之日后成立。

本合同一式拾贰份，均具有同等法律效力，发包人执陆份，承包人执陆份。

发包人：(公章)
深圳市盐田区住房和建设局

法定代表人或其委托代理人：
(签字) 张泽楷

统一社会信用代码：11440308007544510U 统一社会信用代码：9144 0300 MA5F PELE 2L

地址：深圳市盐田区海景二路工青妇活动中心12楼 地址：深圳市福田区香蜜湖街道香安社区侨香路

邮政编码：518000

法定代表人：吴飞虎

委托代理人：张泽楷

电话：25032150

开户银行：中国建设银行股份有限公司

深圳盐田支行

账号：4425 0100 0035 0888 8999

承包人：(公章)
深圳创茂建设工程有限公司

法定代表人或其委托代理人：
(签字) 秦晋进

深圳市福田区香公馆3栋3A6

邮政编码：518000

法定代表人：秦晋进

委托代理人：_____

电话：0755-23915773

开户银行：中国建设银行股份有限公司

司深圳香蜜湖支行

账号：4425 0100 0162 0000 2172

2.2 竣工验收报告

深圳市建设工程 竣工验收报告

(燃气工程专用)

深圳市建设局监制



填报说明

1、本表仅适用燃气工程；对于包含配套燃气工程的房屋建筑项目，除填写本表外，还需填写《深圳市房屋建筑工程竣工验收报告》。

2、竣工验收报告由建设单位负责填写。

3、报告一律用碳素墨水笔书写，字迹要清晰工整。

4、报告内容必须填写真实可靠，如发现弄虚作假行为，建设行政主管部门将依照有关法律、法规、规章进行处罚。

5、报告必须经建设、设计、施工、监理等有关单位的负责人签字及相关责任人员签章后，加盖单位公章。

6、报告一式五份，建设单位、施工单位、监理单位、城建档案管理部门、建设行政主管部门各存一份。

竣工项目燃气工程审查

表1

工程名称	盐田区老旧小区管道气改造(瓶改管)工程十期	工程地址	深圳市盐田区
建设单位	深圳市盐田区住房和建设局	工程内容	设计1346户, 安装1189户埋地管: DN110:379.4米、DN90:313.5米、DN63:705.4米, 总长: 1398.3米 阀门: DN63阀门8座, DN90阀门1座 调压箱: 100m ³ /h 4台、50m ³ /h 7台、25m ³ /h 4台、
设计单位	深圳市诚然设计有限公司	工程造价	
监理单位	广东恒源项目管理有限公司	开工日期	2023年5月18日
施工单位	深圳创茂建设工程有限公司	施工许可证	
审查项目及内容		审查情况	
<p>一、完成设计项目情况</p> <p>1、场站燃气工程</p> <p>2、市政燃气管道工程</p> <p>3、地上燃气管道工程</p> <p>4、庭院燃气管道工程</p> <p>5、其它</p>		<p>第3、4项已按设计内容及相关规范要求施工完毕。</p>	



二、完成合同约定情况	已完成合同约定情况
三、技术档案和施工管理资料 1、建设前期、施工图设计审查等技术档案 2、监理技术档案和管理资料 3、施工技术档案和管理资料	技术档案和施工管理资料齐全
四、进场试验报告 1、主要建筑材料 2、构配件 3、设备	进场试验报告合格
五、质量合格文件 1、设计单位 2、施工单位 3、监理单位	质量合格文件合格
六、工程质量保修书	具备工程质量保修书
审查结论 <p>该工程已按设计内容及合同要求竣工，各种技术资料齐备，施工内容符合设计及相关规范要求。</p> <p style="text-align: right;">建设单位负责人：张泽楷</p> <p style="text-align: right;">2023年6月28日</p> 	

竣工验收组织实施情况

一、验收机构

	姓名	工作单位	职务(职称)	签名
主任	张泽楷	深圳市盐田区住房和建设局	建设	张泽楷
成员	李鑫	广东恒源项目管理有限公司	总监	李鑫
	李忠明	深圳市诚然设计有限公司	设计	李忠明
	万贞芝	深圳创茂建设工程有限公司	项目经理	万贞芝

二、验收组织程序

- 1、建设单位主持验收会议
- 2、施工单位介绍施工情况
- 3、监理单位介绍监理情况
- 4、验收人员核查质保资料、并到现场检查
- 5、验收人员分别发言，建设单位做好记录

工程质量评定

各类工程名称	评定结果	质量控制资料核查结果	安全和主要使用功能核查及抽查结果	观感质量验收结果
1、场站燃气工程	/	共 <u>12</u> 项, 经审查符合要求 <u>12</u> 项, 经核定符合规范要求 <u>12</u> 项	共核查 <u>4</u> 项, 符合要求 <u>4</u> 项, 共抽查 <u>4</u> 项, 符合要求 <u>4</u> 项, 经返工处理符合要求 <u>0</u> 项	共抽查 <u>8</u> 项, 符合要求 <u>8</u> 项, 不符合要求 <u>0</u> 项
2、市政燃气管道工程	/			
3、地上燃气管道工程	合格			
4、庭院燃气管道工程	合格			
5、其它	/			
工程评定等级	合 格			
执 行 标 准	《城镇燃气室内工程施工与质量验收规范》CJJ94-2009			
	《城镇燃气输配工程施工及验收规范》CJJ33-2005			
	《深圳市中低压燃气管道工程建设技术规程》SJG20-2017			
工程中存在问题： 本工程已整改完成，无存在问题。				

竣工验收结论:

盐田区老旧小区管道气改造(瓶改管)工程十期,施工内容符合设计及相关规范要求,经建设、设计、监理、施工单位共同验收,一致同意该工程竣工验收合格。

 建设单位(公章)	 设计单位(公章)	 监理单位(公章)	 施工单位(公章)
单位负责人:	单位负责人:	单位负责人:	单位负责人:
项目负责人: 	设计负责人: 	项目总监:   注册监理工程师 注册号 350107000000 有效期 2024.06.08	项目经理或注册建造师:   注册建造师 粤1442019202008170(00) 2023.08.26
2023年6月28日	2023年6月28日	2023年6月28日	2023年6月28日

三、履约评价情况

履约评价情况

序号	项目名称	履约评价等级	履约评价业主单位	履约评价时间
1	安托山七路（侨香路-北环辅道段）交通综合政治工程施工总承包	优良	深圳市城市交通规划设计研究中心股份有限公司	2023年第4季度、 2023年第3季度、 2024年第2季度、 2024年第3季度、 2024年第4季度
2	安托山六路（侨香路-北环辅道段）交通综合政治工程总承包	优良	深圳市城市交通规划设计研究中心股份有限公司	2023年第4季度、 2023年第3季度、 2024年第2季度、 2024年第3季度、 2024年第4季度
3	侨香三道（安托山四路-侨香路段）交通综合整治工程施工总承包	优良	深圳市城市交通规划设计研究中心股份有限公司	2023年第4季度、 2023年第3季度、 2024年第2季度、 2024年第3季度、 2024年第4季度
4	南海意库片区环境提升工程施工总承包	优	深圳招商房地产有限公司	2026年1月16日
5	坂田街道华晖瑞禧家园配套幼儿园等3所公办幼儿园装修改造工程(施工)	中等	深圳市龙岗区教育局	2024年7月17日

1、安托山七路（侨香路-北环辅道段）交通综合整治工程施工总承包

2、安托山六路（侨香路-北环辅道段）交通综合整治工程总承包

3、侨香三道（安托山四路-侨香路段）交通综合整治工程施工总承包

查询平台：福田区政府投资项目履约评价共享平台

查 询 网 址 :

<https://ftlypj.szft.gov.cn/szzjly/exhibition/index.do>

福田区政府投资项目履约评价共享平台

承包商阶段分数排名

合同 季度 2023 第3季度

施工 深圳创茂建设工程有限公司 查询

序号	承包商	合同名称	评分
1	深圳创茂建设工程有限公司	【施工】安托山七路（侨香路-北环辅道段）交通综合整治工程施工总承包合同	75
2	深圳创茂建设工程有限公司	【施工】安托山六路（侨香路-北环辅道段）交通综合整治工程施工总承包合同	75
3	深圳创茂建设工程有限公司	【施工】侨香三道（安托山四路-侨香路段）交通综合整治工程施工总承包合同	75

福田区政府投资项目履约评价共享平台

承包商阶段分数排名

合同 季度 2023 第4季度

施工 深圳创茂建设工程有限公司 查询

序号	承包商	合同名称	评分
1	深圳创茂建设工程有限公司	【施工】深圳市建设工程施工（单价）合同	80
2	深圳创茂建设工程有限公司	【施工】安托山七路（侨香路-北环辅道段）交通综合整治工程施工总承包合同	75
3	深圳创茂建设工程有限公司	【施工】侨香三道（安托山四路-侨香路段）交通综合整治工程施工总承包合同	75
4	深圳创茂建设工程有限公司	【施工】安托山六路（侨香路-北环辅道段）交通综合整治工程施工总承包合同	75

福田区政府投资项目履约评价共享平台

承包商阶段分数排名

合同

季度

2024

第2季度

施工

深圳创茂建设工程有限公司

查询

序号	承包商	合同名称	评分
1	深圳创茂建设工程有限公司	【施工】深圳市建设工程施工（单价）合同	80
2	深圳创茂建设工程有限公司	【施工】安托山七路（侨香路-北环辅道段）交通综合政治工程施工总承包合同	65
3	深圳创茂建设工程有限公司	【施工】安托山六路（侨香路-北环辅道段）交通综合政治工程施工总承包合同	65
4	深圳创茂建设工程有限公司	【施工】侨香三道（安托山四路-侨香路段）交通综合整治工程施工总承包合同	65

福田区政府投资项目履约评价共享平台

承包商阶段分数排名

合同

季度

2024

第3季度

施工

深圳创茂建设工程有限公司

查询

序号	承包商	合同名称	评分
1	深圳创茂建设工程有限公司	【施工】侨香三道（安托山四路-侨香路段）交通综合整治工程施工总承包合同	70
2	深圳创茂建设工程有限公司	【施工】安托山七路（侨香路-北环辅道段）交通综合政治工程施工总承包合同	70
3	深圳创茂建设工程有限公司	【施工】安托山六路（侨香路-北环辅道段）交通综合政治工程施工总承包合同	70

福田区政府投资项目履约评价共享平台

承包商阶段分数排名

合同

季度

2024

第4季度

施工

深圳创茂建设工程有限公司

查询

序号	承包商	合同名称	评分
1	深圳创茂建设工程有限公司	【施工】侨香三道（安托山四路-侨香路段）交通综合整治工程施工总承包合同	70
2	深圳创茂建设工程有限公司	【施工】安托山六路（侨香路-北环辅道段）交通综合政治工程施工总承包合同	70
3	深圳创茂建设工程有限公司	【施工】安托山七路（侨香路-北环辅道段）交通综合政治工程施工总承包合同	70

4、南海意库片区环境提升工程施工总承包

深圳市建设工程承包商单项工程履约评价报告书

评价形式	<input type="checkbox"/> 单项工程定期履约评价 <input checked="" type="checkbox"/> 单项工程最终履约评价				
建设单位 (评价单位)	深圳招商房地产有限公司		评价期限	2024年12月15日至2025年12月2日	
承包商 (评价对象)	深圳创茂建设工程有限公司		承包商类别	<input type="checkbox"/> 勘察 <input type="checkbox"/> 设计 <input checked="" type="checkbox"/> 施工 <input type="checkbox"/> 监理 <input type="checkbox"/> 造价咨询 <input type="checkbox"/> 招标代理 <input type="checkbox"/> 审图机构	
承包商 资质等级	建筑工程施工总承包一级 建筑装修装饰工程专业承包一级		承包商地址	深圳市福田区香蜜湖街道香安社区侨香路3028号 侨香公馆3栋3A6	
法定代表人	许洪坤	电话	15919183699	项目负责人	李娟娟 电话 13728783281
工程名称	南海意库片区环境提升工程施工总承包		承包范围	为太子路-海昌街-水湾路-工业三路区段范围内的水湾街区, 占地面积约90000平方米, 工程内容包括现状建筑综合整治工程、景观工程、泛光照明工程、标识工程等四部分。	
工程地点	广东省深圳市南山区招商街道		工程合同价	3407.921402 (万元)	
合同开工日期	年 月 日	合同竣工日期	年 月 日	合同工期	120 (天)
实际开工日期	2024年12月15日	实际竣工日期	2025年12月2日	实际工期	352 (天)
履约评价分项内容及得分情况					
序号	分 项 内 容			得分	总得分
1	人员和资源配备			15	91
2	工程进度管理			15	
3	质量管理			25	
4	安全文明施工管理 (含环境保护)			12	
5	合约造价管理			14	
6	配合与协调			10	
建设单位对承包商履约的总体评价:					
 建设单位 (公章) _____ 2025年1月19日					
评价等级	<input checked="" type="checkbox"/> 优秀 (90分 ≤ 总分) <input type="checkbox"/> 良好 (80分 ≤ 总分 < 90分) <input type="checkbox"/> 合格 (60分 ≤ 总分 ≤ 84分) <input type="checkbox"/> 不合格 (总分 ≤ 59分)				
承包商 (评价对象) 签认或拒签说明	_____ 年 月 日				
备注	1. 建设单位如实填写本《报告书》, 对其评价结果负责。 2. 建设单位应将本《报告书》告知评价对象, 并由评价对象签认。评价对象拒绝签认的, 应在本《报告书》上注明情况。 3. 建设单位在申报履约评价结果的同时上传本《报告书》。				

5、坂田街道华晖瑞禧家园配套幼儿园等3所公办幼儿园装修改造工程(施工)

龙岗区建设工程承包商完成履约评价表					
建设单位/ 发标单位 (评价单位)	深圳市龙岗区教育局		评价期限	2022年3月8日至2023年3月10日	
承包商 (评价对象)	深圳创茂建设工程有限公司		承包商类别	施工	
承包商 资质等级	建筑工程施工总承包一级 建筑装饰装修工程专业承包一级		承包商地址	深圳市福田区香蜜湖街道香安社区侨香路 3028号侨香公馆3栋3A6	
法定代表人	秦晋进		统一社会信用代码	91440300MA5FPPELE2L	
工程名称	坂田街道华晖瑞禧家园配套幼儿园等3所公 办幼儿园装修改造工程(施工)		项目负责人	陈秋晓	
标段编号	2108-440307-04-01-589261003001		工程合同价	1698.994568(万元)	
合同开工日期	2022年2月7日	合同竣工日期	2022年4月23日	合同工期	75(天)
实际开工日期	2022年3月8日	实际竣工日期	2023年3月10日	实际工期	292(天)
工程节点履约评价得分情况					
序号	得分		评价时间		
1	78		2024年7月17日		
2			年 月 日		
3			年 月 日		
.....			年 月 日		
得分(N)	78				
评价等级	中等(70≤N<80分)				
监理单位意见(适用于施工、工程总承包履约评价):					
监理单位(公章):					
建设单位对承包商履约的总体评价:					
建设单位(公章):					
备注:					

一、项目管理团队人员配置情况

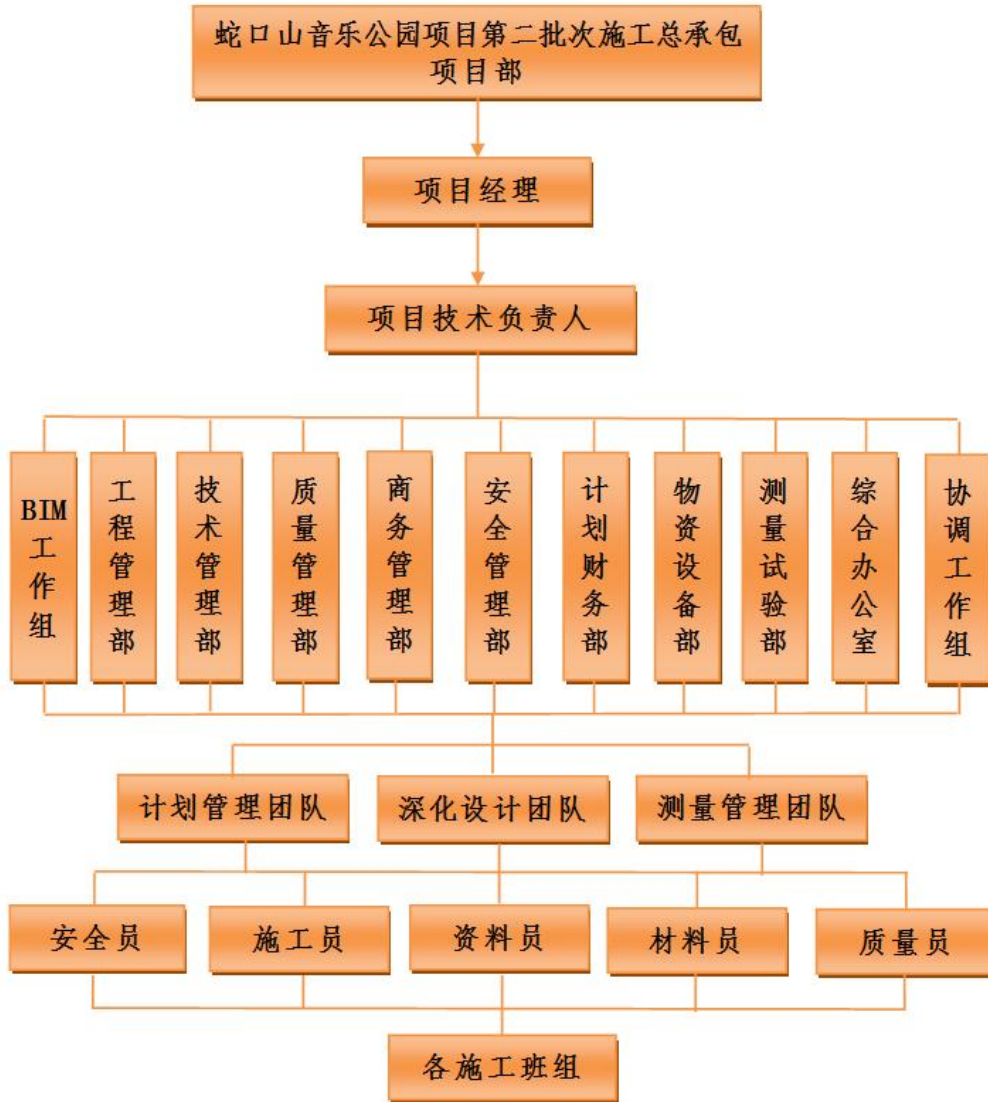

项目管理机构配备情况表

职务	姓名	职称	上岗资格证明			
			证书名称	级别	证号	专业
项目经理	万贞芝	/	注册建造师证	一级	粤 1442019202008170	市政公用工程
生产经理	刘 勇	高工	职称证	高级	ZGB09675585	市政工程
技术负责人	赵志	高工	职称证	高级	44213	建筑工程
安全负责人	唐受健	/	安全 C 证	/	粤建安 C3 (2010) 0009488	建筑施工安全
质量负责人	黄晓东	工程师	上岗证	/	0915879202406003186	土建
造价工程师	张贤鹏	助工	注册造价工程师证	一级	建[造]11184400017500	土木建筑
工程师	周德超	工程师	职称证	中级	B0624399101004691	建筑工程
工程师	许洪坤	工程师	职称证	中级	粤中职称字第 1703003001039 号	给排水工程
工程师	陈少珊	工程师	职称证	中级	B08233080100001856	市政工程
工程师	梁胜亮	工程师	职称证	中级	3600115303624	园林
安全员	陈洁秀	/	安全 C 证	/	粤建安 C3 (2019) 0029813	土建
安全员	陈喻红	/	安全 C 证	/	粤建安 C3 (2024) 0025756	土建
安全员	李日耀	/	安全 C 证	/	粤建安 C3 (2023) 0015783	土建
安全员	刘嘉	/	安全 C 证	/	粤建安 C3 (2024) 0017022	土建
施工员	杨洋	/	上岗证	/	ZTB202109X0704	土建
施工员	贺少锋	/	上岗证	/	0915879202404022059	土建
质量员	陈巨东	/	上岗证	/	0915879202406003189	土建

资料员	谢元朴	/	上岗证	/	0915879202404022078	土建
劳资专 管员	冷冰	/	上岗证	/	0915879202404016793	土建
施工员	刘燕云	/	上岗证	/	2501010600581300	市政
资料员	孟淑芬	/	上岗证	/	2401050000180404	土建
材料员	吴嘉如	/	上岗证	/	2501040000513438	土建
安全员	吴志敏		安全 C 证		粤建安 C3 (2018) 0031171	土建
安全员	吴志辉		安全 C 证		粤建安 C3 (2018) 0030602	土建

1、项目经理万贞芝

 使用有效期: 2026年01月01日
- 2026年06月30日

中华人民共和国一级建造师注册证书

姓 名: 万贞芝

性 别: 女

出生日期: 1989年07月03日

注册编号: 粤1442019202008170

聘用企业: 深圳创茂建设工程有限公司

注册专业: 市政公用工程(有效期: 2023-08-16至2026-08-15)





请登录中国建造师网
微信公众号扫一扫查询



个人签名: 万贞芝

签名日期: 2026.1.1



中华人民共和国
住房和城乡建设部
行政审批专用章

签发日期: 2026年08月27日

建筑施工企业项目负责人
安全生产考核合格证书

编号:粤建安B(2020)0008441

姓名:万贞芝

性别:女

出生年月:1989年07月03日

企业名称:深圳创茂建设工程有限公司

职务:项目负责人(项目经理)

初次领证日期:2020年11月16日

有效期:2023年08月29日至2026年11月15日



发证机关:广东省住房和城乡建设厅

发证日期:2023年08月29日



普通高等学校

毕业证书



学生 万贞芝 性别 女，一九八九年七月三日生，于二〇〇八年九月至二〇一二年六月在本校 土木工程 专业
四年制本科学习，修完教学计划规定的全部课程，成绩合格，准予毕业。

校名：湖北文理学院

校（院）长：

李伟寿

证书编号：105191201205217374

二〇一二年六月三十日

姓名 万贞芝

性别 女 民族 汉

出生 1989 年 7 月 3 日

住址 武汉市江岸区石桥小路1
号



公民身份号码 420982198907035649



中华人民共和国
居民身份证

签发机关 武汉市公安局江岸分局

有效期限 2017.11.03-2037.11.03

2、生产经理刘勇

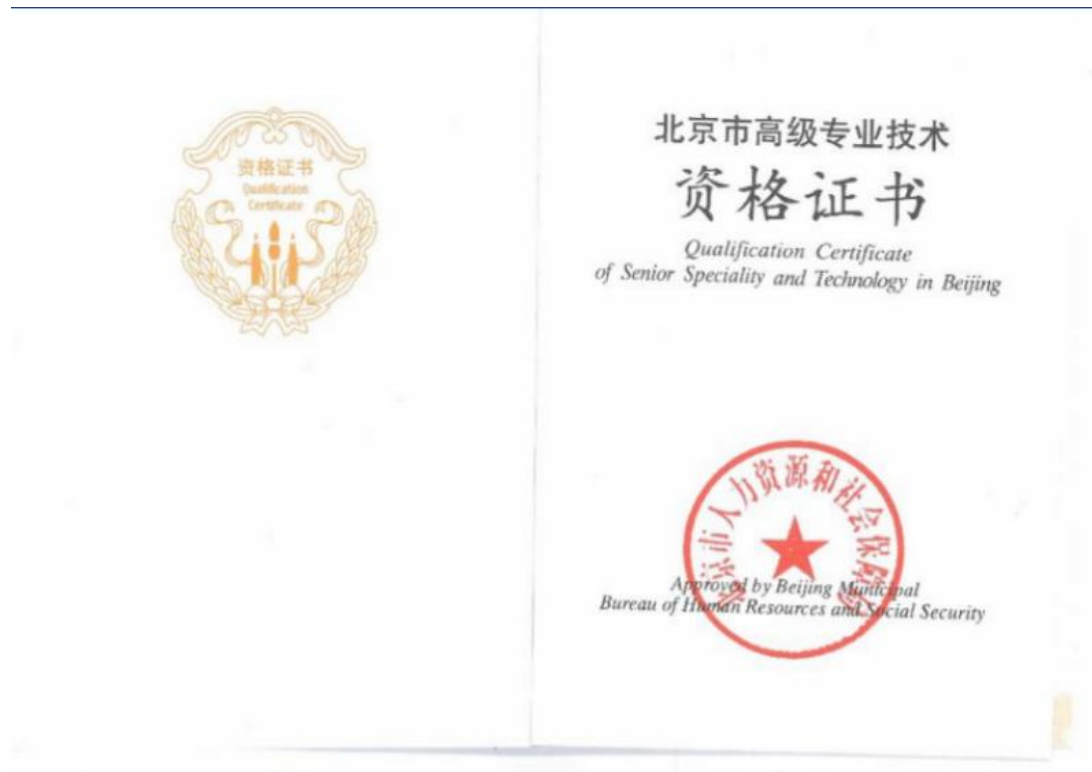



经北京市高级专业技术资格评审委员会评审，持证人具备高级专业技术资格。

Approved by Beijing Senior Specialized Technique Qualification Evaluation Committee, Confirmed to be with the senior specialized technique qualification.

姓名 刘勇

Full Name

性别 男

Sex

出生日期 1979年04月

Date of Birth

证书编号 ZGB09675585

Certificate No.

资格名称 高级工程师

Qualification

专业 市政

Speciality

授予时间 2018年10月28日

Date of Conferment



普通高等学校
毕业证书



学生 刘勇 性别 男，
一九七九年四月二十八日生，于一九九九年
九月至二〇〇二年六月在本校
花木盆景 专业
三年制专科学习，修完教学计划规
定的全部课程，成绩合格，准予毕业。

校(院)长:

张印天

校 名: 湖南环境生物职业技术学院

二〇〇二年六月二十日

学校编号: 12739120020600085

中华人民共和国教育部监制

No. 01857032



姓名 刘勇

性别 男 民族 汉

出生 1979年4月28日

住址 湖南省新化县温塘镇徒桐
村第六村民小组007号



公民身份号码 431322197904280031



中华人民共和国
居民身份证

签发机关 新化县公安局

有效期限 2017.09.27-2037.09.27

深圳市社会保险历年参保缴费明细表（个人）

姓名: 刘勇 社保电话号: 800797740 身份证号码: 431322197904280031 页码: 1
 参保单位名称: 深圳创茂建设工程有限公司 单位编号: 30163237 计算单位: 元

缴费年	月	单位编号	养老保险			医疗保险			生育			工伤保险		失业保险			
			基数	单位交	个人交	险种	基数	单位交	个人交	险种	基数	单位交	基数	单位交	基数	单位交	个人交
2025	03	30163237	4492.0	718.72	359.36	1	6733	336.65	134.66	1	6733	33.67	4000	40.0	4000	32.0	8.0
2025	04	30163237	4492.0	718.72	359.36	1	6733	336.65	134.66	1	6733	33.67	4000	40.0	4000	32.0	8.0
2025	05	30163237	4492.0	718.72	359.36	1	6733	336.65	134.66	1	6733	33.67	4000	40.0	4000	32.0	8.0
2025	06	30163237	4492.0	718.72	359.36	1	6733	336.65	134.66	1	6733	33.67	4000	40.0	4000	32.0	8.0
2025	07	30163237	4775.0	764.0	382.0	1	6733	336.65	134.66	1	6733	33.67	4000	40.0	4000	32.0	8.0
2025	08	30163237	4775.0	764.0	382.0	1	6733	336.65	134.66	1	6733	33.67	4000	40.0	4000	32.0	8.0
2025	09	30163237	4775.0	764.0	382.0	1	6733	336.65	134.66	1	6733	33.67	4000	40.0	4000	32.0	8.0
2025	10	30163237	4775.0	764.0	382.0	1	6733	336.65	134.66	1	6733	33.67	4000	40.0	4000	32.0	8.0
2025	11	30163237	4775.0	764.0	382.0	1	6733	336.65	134.66	1	6733	33.67	4000	40.0	4000	32.0	8.0
2025	12	30163237	4775.0	764.0	382.0	1	6733	336.65	134.66	1	6733	33.67	4000	40.0	4000	32.0	8.0
2026	01	30163237	4775.0	764.0	382.0	1	6727	403.62	134.54	1	6727	33.64	4000	40.0	4000	32.0	8.0
2026	02	30163237	4775.0	764.0	382.0	1	6727	403.62	134.54	1	6727	33.64	4000	40.0	4000	32.0	8.0
合计			8986.88	4493.44			4173.74	1615.68			403.98						96.0



备注:

1. 本证明可作为参保人在本单位参加社会保险的证明, 向相关部门提供, 查验部门可通过登录网址: <https://sipub.sz.gov.cn/vp/>, 输入下列验证码 (3392783d74351d74) 核查, 验证码有效期三个月。
2. 生育保险中的险种“1”为生育保险, “2”为生育医疗。
3. 医疗险种中的险种“1”为基本医疗保险一档, “2”为基本医疗保险二档, “4”为基本医疗保险三档, “5”为少儿/大学生医保(医疗保险二档), “6”为统筹医疗保险。
4. 上述“缴费明细”表中带“*”标识为补缴, 空行为断缴。带“&”标识为参保单位申请缓缴社会保险费单位缴费部分的时段。该参保人带&标志的缴费年月, 养老保险在2026年12月前视同到账, 工伤保险、失业保险在2026年12月前视同到账。
5. 居民养老保险、少儿/学生医疗保险缴费情况不在本清单中展示。
6. 如2020年2月至6月的单位缴费部分金额为“0”或者缴费金额减半的, 属于按规定减免后实收金额。
7. 单位编号对应的单位名称:
 单位名称: 深圳创茂建设工程有限公司
 单位编号: 30163237



3、技术负责人赵志

HT-20-25-8-55

姓名	赵志		
性别	男		
出生年月	1980-04-23	审批机关	成都市职称改革工作领导小组
专业名称	建筑工程	任职资格时间	2014.11.21
资格名称	高级工程师	批准时间	2015.01.27
		发证时间	2015.02.15

本证书表明持证人符合国家颁布的《试行条例》规定的相应专业技术职务任职条件，具备相应专业技术职务任职资格。

This is to certify that the credential holder is up to the tenure of the corresponding professional and technical position prescribed in the Proposed Regulations issued by the state and therefore has full qualifications for the corresponding professional and technical position.

编号 NO: 44213

Chengdu Reform Of Professional Title Leading Group Made



普通高等学校
毕业证书



中华人民共和国教育部监制

No. 01375665

学生 **赵志** 性别 **男**
一九八〇年 四 月二十日生,于一九九九年
九 月至二〇〇二年 七 月在本校
房屋建筑工程 专业
三 年制专科学习,修完教学计划规
定的全部课程,成绩合格,准予毕业。

校(院)长:

杨彦宇

校 名:

华北科技学院

二〇〇二年 七 月 一 日

学校编号: 1110412002060050



姓名 赵志

性别 男 民族 汉

出生 1980年4月23日

住址 成都市高新区中和大道一段99号2栋2单元1603号

公民身份号码: 130425198004237713



中华人民共和国
居民身份证

签发机关 成都市公安局高新区分局

有效期限 2012.06.07-2032.06.07

4、安全负责人唐受健

建筑施工企业综合类专职安全生产管理人员 安全生产考核合格证书

编号:粤建安C3(2010)0009488

姓名:唐受健

性别:男

出生年月:1978年05月08日

企业名称:深圳创茂建设工程有限公司

职务:专职安全生产管理人员

初次领证日期:2010年11月19日

有效期:2025年08月25日 至 2028年11月18日



发证机关:广东省住房和城乡建设厅

发证日期:2025年08月25日



4092

姓名: 唐受健

性别: 男

身份证号: 460036197805084816

专业: 建筑工程

资格级别: 工程师

授予时间: 2023年11月20日

证书编号: B08233010100003558

查询网址: <http://www.hnjsrcw.com/zquery/>



唐受健 (3558)



姓名 唐受健

性别 男 民族 汉

出生 1978年5月8日

住址 广东省深圳市福田区梅林路148号梅林一村1栋8G

公民身份号码 460036197805084816



中华人民共和国
居民身份证

签发机关 深圳市公安局福田分局

有效期限 2012.10.08-2032.10.08





西南科技大学 毕业证书



学生 唐受健 ，性别男，1978年 05 月 08 日生，
于 2016 年 09 月至 2019 年 01 月在本校网络教育
土木工程 专业 2.5 年制 专科起点本 科
学习，修完教学计划规定的全部课程，成绩合格，
准予毕业。



校长

二〇一九年一月十日

证书编号：106197201905104920

深圳市社会保险历年参保缴费明细表（个人）

姓名：唐受健

社保电脑号：605423273

身份证号码：460036197805084816

页码：1

参保单位名称：深圳创茂建设工程有限公司

单位编号：30163237

计算单位：元

缴费年	月	单位编号	养老保险			医疗保险			生育			工伤保险			失业保险		
			基数	单位交	个人交	险种	基数	单位交	个人交	险种	基数	单位交	个人交	基数	单位交	个人交	
2025	03	30163237	12000.0	2040.0	960.0	1	12000	600.0	240.0	1	12000	60.0	12000	120.0	12000	96.0	24.0
2025	04	30163237	12000.0	2040.0	960.0	1	12000	600.0	240.0	1	12000	60.0	12000	120.0	12000	96.0	24.0
2025	05	30163237	12000.0	2040.0	960.0	1	12000	600.0	240.0	1	12000	60.0	12000	120.0	12000	96.0	24.0
2025	06	30163237	12000.0	2040.0	960.0	1	12000	600.0	240.0	1	12000	60.0	12000	120.0	12000	96.0	24.0
2025	07	30163237	12000.0	2040.0	960.0	1	12000	600.0	240.0	1	12000	60.0	12000	120.0	12000	96.0	24.0
2025	08	30163237	12000.0	2040.0	960.0	1	12000	600.0	240.0	1	12000	60.0	12000	120.0	12000	96.0	24.0
2025	09	30163237	12000.0	2040.0	960.0	1	12000	600.0	240.0	1	12000	60.0	12000	120.0	12000	96.0	24.0
2025	10	30163237	12000.0	2040.0	960.0	1	12000	600.0	240.0	1	12000	60.0	12000	120.0	12000	96.0	24.0
2025	11	30163237	12000.0	2040.0	960.0	1	12000	600.0	240.0	1	12000	60.0	12000	120.0	12000	96.0	24.0
2025	12	30163237	12000.0	2040.0	960.0	1	12000	600.0	240.0	1	12000	60.0	12000	120.0	12000	96.0	24.0
2026	01	30163237	12000.0	2040.0	960.0	1	12000	720.0	240.0	1	12000	60.0	12000	120.0	12000	96.0	24.0
2026	02	30163237	12000.0	2040.0	960.0	1	12000	720.0	240.0	1	12000	60.0	12000	120.0	12000	96.0	24.0
合计			24480.0	11520.0			7440.0	2880.0			720.0						



备注：

- 本证明可作为参保人在本单位参加社会保险的证明，向相关部门提供，查验部门可通过登录网址：<https://sipub.sz.gov.cn/vp/>，输入下列验证码（ 3392783d743328c5 ）核查，验证码有效期三个月。
- 生育保险中的险种“1”为生育保险，“2”为生育医疗。
- 医疗险种中的险种“1”为基本医疗保险一档，“2”为基本医疗保险二档，“4”为基本医疗保险三档，“5”为少儿/大学生医保（医疗保险二档），“6”为统筹医疗保险。
- 上述“缴费明细”表中带“*”标识为补缴，空行为断缴。带“&”标识为参保单位申请缓缴社会保险费单位缴费部分的时段。该参保人带&标志的缴费年月，养老保险在2026年12月前视同到账，工伤保险、失业保险在2026年12月前视同到账。
- 居民养老保险、少儿/学生医疗保险缴费情况不在本清单中展示。
- 如2020年2月至6月的单位缴费部分金额为“0”或者缴费金额减半的，属于按规定减免后实收金额。
- 单位编号对应的单位名称：
单位编号：30163237
单位名称：深圳创茂建设工程有限公司



5、质量负责人黄晓东

质量负责人信息表

姓名	黄晓东	证件类型	身份证	证件号码	440582198010126935
学历	大专		证件号（质量员证编号）	0915879202406003186	

住房和城乡建设领域建设专业 合格证书

姓名：黄晓东
身份证号：440582198010126935
名称：质量员
等级：--
证书编号：0915879202406003186



本电子证书由广东省建协职业技能鉴定中心核发。本证书表明持证人已通过住房和城乡建设领域建设专业理论测评考核，成绩合格。





实时数据，扫码验证

发证单位：



发证日期：2024年06月07日

查询网址：www.gdzjx.org.cn

	专业名称: <u> 市政工程 </u>
	资格名称: <u> 工程师 </u>
	评审时间: <u> 2010.12 </u>
	证书编号: <u> 0647201012335 </u>
姓名: <u> 黄晓东 </u>	
性别: <u> 男 </u>	
出生年月: <u> 1980.10 </u>	
身份证号码: <u> 440582198010126935 </u>	
	发证日期: <u> 2010年 12月 28日 </u>

普通高等学校		
<h1>毕业证书</h1>		
<p>学生 <u>黄晓东</u> 性别 <u>男</u>， 1980 年 10 月 12 日生，于 2009 年 09 月至 2012 年 01 月在本校 <u>网络教育</u> <u>土木工程</u> 专业 <u>2.5</u> 年制，<u>专</u> 科学习，修完教学计划规定的全部课程，成绩合格，准予毕业。</p>		
校 名: <u>中国地质大学(北京)</u>	校(院)长: 	
证书编号: <u>114157201206001117</u>	2012 年 01 月 10 日	

中华人民共和国教育部学历证书查询网址: <http://www.chsi.com.cn>

姓名 黄晓东

性别 男 民族 汉

出生 1980 年 10 月 12 日

住址 广东省深圳市福田区北环
大道7003号中审大厦1101



公民身份号码 440582198010126935



中华人民共和国 居民身份证

签发机关 深圳市公安局福田分局

有效期限 2012.08.10-2032.08.10

深圳市社会保险历年参保缴费明细表（个人）

姓名：黄晓东

社保账号：60659339

身份证号：440582198010126935

页码：1

参保单位名称：深圳创茂建设工程有限公司

单位编号：30163237

计算单位：元

缴费年	月	单位编号	养老保险			医疗保险			生育			工伤保险		失业保险			
			基数	单位文	个人文	险种	基数	单位文	个人文	险种	基数	单位文	基数	单位文	基数	单位文	个人文
2025	03	30163237	12971.0	2205.07	1037.68	1	12971	648.55	259.42	1	12971	64.86	12971	129.71	12971	103.77	25.94
2025	04	30163237	12971.0	2205.07	1037.68	1	12971	648.55	259.42	1	12971	64.86	12971	129.71	12971	103.77	25.94
2025	05	30163237	12971.0	2205.07	1037.68	1	12971	648.55	259.42	1	12971	64.86	12971	129.71	12971	103.77	25.94
2025	06	30163237	12971.0	2205.07	1037.68	1	12971	648.55	259.42	1	12971	64.86	12971	129.71	12971	103.77	25.94
2025	07	30163237	12971.0	2205.07	1037.68	1	12971	648.55	259.42	1	12971	64.86	12971	129.71	12971	103.77	25.94
2025	08	30163237	12971.0	2205.07	1037.68	1	12971	648.55	259.42	1	12971	64.86	12971	129.71	12971	103.77	25.94
2025	09	30163237	12971.0	2205.07	1037.68	1	12971	648.55	259.42	1	12971	64.86	12971	129.71	12971	103.77	25.94
2025	10	30163237	12971.0	2205.07	1037.68	1	12971	648.55	259.42	1	12971	64.86	12971	129.71	12971	103.77	25.94
2025	11	30163237	12971.0	2205.07	1037.68	1	12971	648.55	259.42	1	12971	64.86	12971	129.71	12971	103.77	25.94
2025	12	30163237	12971.0	2205.07	1037.68	1	12971	648.55	259.42	1	12971	64.86	12971	129.71	12971	103.77	25.94
2026	01	30163237	12971.0	2205.07	1037.68	1	12971	778.26	259.42	1	12971	64.86	12971	129.71	12971	103.77	25.94
2026	02	30163237	12971.0	2205.07	1037.68	1	12971	778.26	259.42	1	12971	64.86	12971	129.71	12971	103.77	25.94
合计			26460.84	12452.16			8042.02	3113.04			778.32						311.28



备注：

- 本证明可作为参保人在本单位参加社会保险的证明。向相关部门提供，查验部门可通过登录网址：<https://sipub.sz.gov.cn/vp/>，输入下列验证码（ 3392783d74343302 ）核查，验证码有效期三个月。
- 生育保险中的险种“1”为生育保险，“2”为生育医疗。
- 医疗险种中的险种“1”为基本医疗保险一档，“2”为基本医疗保险二档，“4”为基本医疗保险三档，“5”为少儿/大学生医保（医疗保险二档），“6”为统筹医疗保险。
- 上述“缴费明细”表中带“*”标识为补缴，空行为断缴。带“&”标识为参保单位申请缓缴社会保险费单位缴费部分的时段。该参保人带&标志的缴费年月，养老保险在2026年12月前视同到账，工伤保险、失业保险在2026年12月前视同到账。
- 居民养老保险、少儿/学生医疗保险缴费情况不在本清单中展示。
- 如2020年2月至6月的单位缴费部分金额为“0”或者缴费金额减半的，属于按规定减免后实收金额。
- 单位编号对应的单位名称：
单位编号：30163237
单位名称：深圳创茂建设工程有限公司



6、造价工程师张贤鹏

72



姓名：张贤鹏
身份证号码：440582198305200098
性别：男
专业：土木建筑
聘用单位：深圳创茂建设工程有限公司

证书编号：建[造]111184400017500
初始注册日期：2018年10月18日

颁发机关盖章：
发证日期：2022年10月18日



张贤鹏 于二〇一一年七月，经珠海市人力资源和社会保障局考核认定，具备建筑助理工程师资格。特发此证

发证机关：
二〇一一年七月十五日

广东省专业技术资格委员会
粤初职证字第1403005010169号

成人高等教育

毕业证书



学生 **张贤鹏** 性别男,一九八三年五月二十日生,于二〇〇六年
二月至二〇〇九年一月在本校 **工程管理**
专业 **函授** 学习,修完 **本** 科教学计划规定的全部课程,成绩
合格,准予毕业。

校 名: **广州大学**

校(院)长: **康建设**

批准文号: 教发[2000]94号

证书编号: 110785200905011691

二〇〇九年一月十日

查询网址: <http://www.chsi.com.cn>

广东省教育厅监制



7、建筑工程工程师周德超

 周德超 (04691)	姓名: 周德超
	性别: 男
	身份证号: 410724199301109613
证书编号: B0624399101004691	专业: 建筑工程
	资格级别: 工程师
查询网址: http://www.hnjsrsw.com/zquery/	授予时间: 2024年11月30日
	

8、给排水工程师许洪坤



普通高等学校

毕业证书



学生许洪坤 性别男，一九八七年三月十二日生，于二〇〇七年九月至二〇一一年六月在本校 给水排水工程 专业四年制本科学习，修完教学计划规定的全部课程，成绩合格，准予毕业。

校

名：



校(院)长：

康建设

证书编号：110781201105001421

二〇一一年六月二十日

9、市政工程工程师陈少珊

 陈少珊 (1856)	姓名: <u>陈少珊</u> 16795
	性别: <u>女</u>
	身份证号: <u>440582199206306748</u>
	专业: <u>市政公用工程</u>
	资格级别: <u>工程师</u>
	授予时间: <u>2023年11月20日</u>
证书编号: <u>B08233080100001856</u>	查询网址:  http://www.hnjsrcw.com/zcquery/

普通高等学校



毕业证书

学生 陈少珊 性别女，一九九二年 六 月 三十 日生，于二〇一二年
九月至二〇一五年 六 月在本校 工程造价 专业
三年制专科学习，修完教学计划规定的全部课程，成绩合格，准予毕业。

校 名：广州城建职业学院 校（院）长：



张恩生

证书编号：141361201506120875

二〇一五年 六 月 二十七日

10、园林工程师梁胜亮



姓名: 梁胜亮
Full Name
身份证号: 440301197809286514
ID Number
资格名称: 工程师
Qualification
专业名称: 园林
Profession
批准日期: 2015年12月21日
Approval Date
批复文件: 洪人社发[2016]29号
Approval Document

工作单位: 鹿景园林建设集团有限公司
Work Unit
管理号: 3600115303624
File No.

签发单位盖章
Issued by
签发日期: 2016年 月 18日
Issued on

江西省中级专业技术
资格证书

江西省人力资源和社会保障厅

编号: 12067653
No.:

普通高等学校
毕业证书



学生 梁胜亮 性别 男，
一九七八年九月二十八日生，于一九九八年
九月至二〇〇二年九月在本校
建筑工程(工业与民用建筑)专业
四年制本科学习，修完教学计划规
定的全部课程，成绩合格，准予毕业。

校(院)长: 谢维信

校 名: 深圳大学

二〇〇二年九月二十日

学校编号: 10590120020501096

中华人民共和国教育部监制

No. 01928090

11、安全员陈洁秀

安全员信息表

姓名	陈洁秀	证件类型	身份证	证件号码	445281199708072760
手机号码	18318431410	证件号（C证编号）			粤建安C3（2019）0029813



12、安全员陈喻红

建筑施工企业综合类专职安全生产管理人员 安全生产考核合格证书	
编号:粤建安C3(2024)0025756	
姓 名: 陈喻红	
性 别: 女	
出 生 年 月: 1993年04月14日	
企 业 名 称: 深圳创茂建设工程有限公司	
职 务: 专职安全生产管理人员	
初次领证日期: 2024年04月19日	
有 效 期: 2024年04月19日 至 2027年04月18日	
	发证机关: 广东省住房和城乡建设厅 发证日期: 2024年04月19日

中华人民共和国住房和城乡建设部 监制

深圳市社会保险历年参保缴费明细表（个人）

姓名：陈喻红

社保电话号：804275237

身份证号码：440506199304140044

页码：1

参保单位名称：深圳创茂建设工程有限公司

单位编号：30163237

计算单位：元

缴费年	月	单位编号	养老保险			医疗保险			生育			工伤保险		失业保险			
			基数	单位交	个人交	险种	基数	单位交	个人交	险种	基数	单位交	基数	单位交	基数	单位交	个人交
2025	03	30163237	10000.0	1700.0	800.0	1	10000	500.0	200.0	1	10000	50.0	10000	100.0	10000	80.0	20.0
2025	04	30163237	10000.0	1700.0	800.0	1	10000	500.0	200.0	1	10000	50.0	10000	100.0	10000	80.0	20.0
2025	05	30163237	10000.0	1700.0	800.0	1	10000	500.0	200.0	1	10000	50.0	10000	100.0	10000	80.0	20.0
2025	06	30163237	10000.0	1700.0	800.0	1	10000	500.0	200.0	1	10000	50.0	10000	100.0	10000	80.0	20.0
2025	07	30163237	10000.0	1700.0	800.0	1	10000	500.0	200.0	1	10000	50.0	10000	100.0	10000	80.0	20.0
2025	08	30163237	10000.0	1700.0	800.0	1	10000	500.0	200.0	1	10000	50.0	10000	100.0	10000	80.0	20.0
2025	09	30163237	10000.0	1700.0	800.0	1	10000	500.0	200.0	1	10000	50.0	10000	100.0	10000	80.0	20.0
2025	10	30163237	10000.0	1700.0	800.0	1	10000	500.0	200.0	1	10000	50.0	10000	100.0	10000	80.0	20.0
2025	11	30163237	10000.0	1700.0	800.0	1	10000	500.0	200.0	1	10000	50.0	10000	100.0	10000	80.0	20.0
2025	12	30163237	10000.0	1700.0	800.0	1	10000	500.0	200.0	1	10000	50.0	10000	100.0	10000	80.0	20.0
2026	01	30163237	10000.0	1700.0	800.0	1	10000	600.0	200.0	1	10000	50.0	10000	100.0	10000	80.0	20.0
2026	02	30163237	10000.0	1700.0	800.0	1	10000	600.0	200.0	1	10000	50.0	10000	100.0	10000	80.0	20.0
合计			20400.0	9600.0			6200.0	2400.0			600.0					360.0	240.0



备注：

1. 本证明可作为参保人在本单位参加社会保险的证明，向相关部门提供，查验部门可通过登录网址：<https://sipub.sz.gov.cn/vp/>，输入下列验证码（ 3392783d74466ab7 ）核查，验证码有效期三个月。
2. 生育保险中的险种“1”为生育保险，“2”为生育医疗。
3. 医疗险种中的险种“1”为基本医疗保险一档，“2”为基本医疗保险二档，“4”为基本医疗保险三档，“5”为少儿/大学生医保（医疗保险二档），“6”为统筹医疗保险。
4. 上述“缴费明细”表中带“*”标识为补缴，空行为断缴。带“&”标识为参保单位申请缓缴社会保险费单位缴费部分的时段。该参保人带&标志的缴费年月，养老保险在2026年12月前视同到账，工伤保险、失业保险在2026年12月前视同到账。
5. 居民养老保险、少儿/学生医疗保险缴费情况不在本清单中展示。
6. 如2020年2月至6月的单位缴费部分金额为“0”或者缴费金额减半的，属于按规定减免后实收金额。
7. 单位编号对应的单位名称：
 单位编号：30163237
 单位名称：深圳创茂建设工程有限公司



13、安全员李日耀

**建筑施工企业综合类专职安全生产管理人员
安全生产考核合格证书**

编号:粤建安C3(2023)0015783

姓	名:李日耀	
性	别:男	
出 生 年 月:	1999年10月22日	
企 业 名 称:	深圳创茂建设工程有限公司	
职	务:专职安全生产管理人员	

初次领证日期:2023年06月08日

有 效 期:2024年10月16日 至 2026年06月07日

发证机关:广东省住房和城乡建设厅

发证日期:2024年10月16日

中华人民共和国住房和城乡建设部 监制

深圳市社会保险历年参保缴费明细表（个人）

姓名：李日耀

社保电脑号：807547761

身份证号码：440883199910223967

页码：1

参保单位名称：深圳创茂建设工程有限公司

单位编号：30163237

计算单位：元

缴费年	月	单位编号	养老保险			医疗保险			生育			工伤保险		失业保险			
			基数	单位交	个人交	险种	基数	单位交	个人交	险种	基数	单位交	基数	单位交	基数	单位交	个人交
2025	03	30163237	4500.0	720.0	360.0	2	6733	101.0	33.67	1	6733	33.67	4500	45.0	4500	36.0	9.0
2025	04	30163237	4500.0	720.0	360.0	2	6733	101.0	33.67	1	6733	33.67	4500	45.0	4500	36.0	9.0
2025	05	30163237	4500.0	720.0	360.0	2	6733	101.0	33.67	1	6733	33.67	4500	45.0	4500	36.0	9.0
2025	06	30163237	4500.0	720.0	360.0	2	6733	101.0	33.67	1	6733	33.67	4500	45.0	4500	36.0	9.0
2025	07	30163237	4775.0	764.0	382.0	2	6733	101.0	33.67	1	6733	33.67	4500	45.0	4500	36.0	9.0
2025	08	30163237	4775.0	764.0	382.0	2	6733	101.0	33.67	1	6733	33.67	4500	45.0	4500	36.0	9.0
2025	09	30163237	4775.0	764.0	382.0	2	6733	101.0	33.67	1	6733	33.67	4500	45.0	4500	36.0	9.0
2025	10	30163237	4775.0	764.0	382.0	2	6733	101.0	33.67	1	6733	33.67	4500	45.0	4500	36.0	9.0
2025	11	30163237	4775.0	764.0	382.0	2	6733	101.0	33.67	1	6733	33.67	4500	45.0	4500	36.0	9.0
2025	12	30163237	4775.0	764.0	382.0	2	6733	101.0	33.67	1	6733	33.67	4500	45.0	4500	36.0	9.0
2026	01	30163237	4775.0	764.0	382.0	2	6727	100.91	33.64	1	6727	33.64	4500	45.0	4500	36.0	9.0
2026	02	30163237	4775.0	764.0	382.0	2	6727	100.91	33.64	1	6727	33.64	4500	45.0	4500	36.0	9.0
合计			8992.0	4496.0			1211.82	403.98			403.98						108.0



备注：

- 本证明可作为参保人在本单位参加社会保险的证明，向相关部门提供，查验部门可通过登录网址：<https://sipub.sz.gov.cn/vp/>，输入下列验证码（ 3392783d7433f61h ）核查，验证码有效期三个月。
- 生育保险中的险种“1”为生育保险，“2”为生育医疗。
- 医疗险种中的险种“1”为基本医疗保险一档，“2”为基本医疗保险二档，“4”为基本医疗保险三档，“5”为少儿/大学生医保（医疗保险二档），“6”为统筹医疗保险。
- 上述“缴费明细”表中带“*”标识为补缴，空行为断缴。带“&”标识为参保单位申请缓缴社会保险费单位缴费部分的时段，该参保人带&标志的缴费年月，养老保险在2026年12月前视同到账，工伤保险、失业保险在2026年12月前视同到账。
- 居民养老保险、少儿/学生医疗保险缴费情况不在本清单中展示。
- 如2020年2月至6月的单位缴费部分金额为“0”或者缴费金额减半的，属于按规定减免后实收金额。
- 单位编号对应的单位名称：
单位编号：30163237
单位名称：深圳创茂建设工程有限公司



14、安全员刘嘉

建筑施工企业综合类专职安全生产管理人员 安全生产考核合格证书	
编号: 粤建安C3 (2024) 0017022	
姓 名:	刘嘉
性 别:	男
出 生 年 月:	1994年04月11日
企 业 名 称:	深圳创茂建设工程有限公司
职 务:	专职安全生产管理人员
初次领证日期:	2024年03月20日
有 效 期:	2024年03月20日 至 2027年03月19日
	发证机关: 广东省住房和城乡建设厅
	发证日期: 2024年03月20日



15、施工员杨洋

	<p>同志于 2021 年 9 月 5 日至 2021 年 9 月 10 日经过 施工员 相关课程培训，学习期满，成绩合格。 特发此证。</p>
<p>姓 名 杨洋 身份证号 230206199302260215 证书编号 ZTB202109X0704 工作单位</p>	 

16、施工员贺少锋

住房和城乡建设领域建设专业 合格证书

姓 名: 贺少锋

身份证号: 432927196703190030

名 称: 施工员

等 级: --

证书编号: 0915879202404022059



本电子证书由广东省建协职业技能鉴定中心核发。本证书表明持证人已通过住房和城乡建设领域建设专业理论测评考核, 成绩合格。



实时数据, 扫码验证

发证单位:



发证日期: 2024年04月30日

查询网址: www.gdzjx.org.cn

17、质量员陈巨东

住房和城乡建设领域建设专业 合格证书

姓 名: 陈巨东
身份证号: 150429198203072930
名 称: 质量员
等 级: --
证书编号: 0915879202406003189



本电子证书由广东省建协职业技能鉴定中心核发。本证书表明持证人已通过住房和城乡建设领域建设专业理论测评考核，成绩合格。



实时数据，扫码验证

发证单位:



发证日期: 2024年06月07日

查询网址: www.gdzjx.org.cn

深圳市社会保险历年参保缴费明细表（个人）

姓名：陈巨东

社保电脑号：608487416

身份证号码：150429198203072930

页码：1

参保单位名称：深圳创茂建设工程有限公司

单位编号：30163237

计算单位：元

缴费年	月	单位编号	养老保险			医疗保险			生育			工伤保险		失业保险			
			基数	单位交	个人交	险种	基数	单位交	个人交	险种	基数	单位交	基数	单位交	基数	单位交	个人交
2025	03	30163237	4492.0	763.64	359.36	1	6733	336.65	134.66	1	6733	33.67	2520	25.2	2520	20.16	5.04
2025	04	30163237	4492.0	763.64	359.36	1	6733	336.65	134.66	1	6733	33.67	2520	25.2	2520	20.16	5.04
2025	05	30163237	4492.0	763.64	359.36	1	6733	336.65	134.66	1	6733	33.67	2520	25.2	2520	20.16	5.04
2025	06	30163237	4492.0	763.64	359.36	1	6733	336.65	134.66	1	6733	33.67	2520	25.2	2520	20.16	5.04
2025	07	30163237	4775.0	811.75	382.0	1	6733	336.65	134.66	1	6733	33.67	2520	25.2	2520	20.16	5.04
2025	08	30163237	4775.0	811.75	382.0	1	6733	336.65	134.66	1	6733	33.67	2520	25.2	2520	20.16	5.04
2025	09	30163237	4775.0	811.75	382.0	1	6733	336.65	134.66	1	6733	33.67	2520	25.2	2520	20.16	5.04
2025	10	30163237	4775.0	811.75	382.0	1	6733	336.65	134.66	1	6733	33.67	2520	25.2	2520	20.16	5.04
2025	11	30163237	4775.0	811.75	382.0	1	6733	336.65	134.66	1	6733	33.67	2520	25.2	2520	20.16	5.04
2025	12	30163237	4775.0	811.75	382.0	1	6733	336.65	134.66	1	6733	33.67	2520	25.2	2520	20.16	5.04
2026	01	30163237	4775.0	811.75	382.0	1	6727	403.62	134.54	1	6727	33.64	2520	25.2	2520	20.16	5.04
2026	02	30163237	4775.0	811.75	382.0	1	6727	403.62	134.54	1	6727	33.64	2520	25.2	2520	20.16	5.04
合计			9548.56	4493.44			4173.74	1615.68			403.98					241.92	60.48



备注：

1. 本证明可作为参保人在本单位参加社会保险的证明。向相关部门提供，查验部门可通过登录网址：<https://si.pub.sz.gov.cn/vp/>，输入下列验证码（ 3392783d7435bbe4 ）核查，验证码有效期三个月。
2. 生育保险中的险种“1”为生育保险，“2”为生育医疗。
3. 医疗险种中的险种“1”为基本医疗保险一档，“2”为基本医疗保险二档，“4”为基本医疗保险三档，“5”为少儿/大学生医保（医疗保险二档），“6”为统筹医疗保险。
4. 上述“缴费明细”表中带“*”标识为补缴，空行为断缴。带“&”标识为参保单位申请缓缴社会保险费单位缴费部分的时段。该参保人带&标志的缴费年月，养老保险在2026年12月前视同到账，工伤保险、失业保险在2026年12月前视同到账。
5. 居民养老保险、少儿/学生医疗保险缴费情况不在本清单中展示。
6. 如2020年2月至6月的单位缴费部分金额为“0”或者缴费金额减半的，属于按规定减免后实收金额。
7. 单位编号对应的单位名称：
 单位编号：30163237
 单位名称：深圳创茂建设工程有限公司



18、资料员谢元朴

住房和城乡建设领域建设专业 合格证书

姓 名：谢元朴

身份证号：440106199306241816

名 称：资料员

等 级：--

证书编号：0915879202404022078



本电子证书由广东省建协职业技能鉴定中心核发。本证书表明持证人已通过住房和城乡建设领域建设专业理论测评考核，成绩合格。



实时数据，扫码验证

发证单位：



发证日期：2024年04月30日

查询网址：www.gdzjx.org.cn

深圳市社会保险历年参保缴费明细表（个人）

姓名：谢元朴

社保电话号：649650456

身份证号码：440106199306241816

页码：1

参保单位名称：深圳创茂建设工程有限公司

单位编号：30163237

计算单位：元

缴费年	月	单位编号	养老保险			医疗保险			生育			工伤保险		失业保险			
			基数	单位交	个人交	险种	基数	单位交	个人交	险种	基数	单位交	基数	单位交	个人交		
2025	03	30163237	7192.0	1150.72	575.36	1	7192	359.6	143.84	1	7192	35.96	7192	71.92	7192	57.54	14.38
2025	04	30163237	7192.0	1150.72	575.36	1	7192	359.6	143.84	1	7192	35.96	7192	71.92	7192	57.54	14.38
2025	05	30163237	7192.0	1150.72	575.36	1	7192	359.6	143.84	1	7192	35.96	7192	71.92	7192	57.54	14.38
2025	06	30163237	7192.0	1150.72	575.36	1	7192	359.6	143.84	1	7192	35.96	7192	71.92	7192	57.54	14.38
2025	07	30163237	7192.0	1150.72	575.36	1	7192	359.6	143.84	1	7192	35.96	7192	71.92	7192	57.54	14.38
2025	08	30163237	7192.0	1150.72	575.36	1	7192	359.6	143.84	1	7192	35.96	7192	71.92	7192	57.54	14.38
2025	09	30163237	7192.0	1150.72	575.36	1	7192	359.6	143.84	1	7192	35.96	7192	71.92	7192	57.54	14.38
2025	10	30163237	7192.0	1150.72	575.36	1	7192	359.6	143.84	1	7192	35.96	7192	71.92	7192	57.54	14.38
2025	11	30163237	7192.0	1150.72	575.36	1	7192	359.6	143.84	1	7192	35.96	7192	71.92	7192	57.54	14.38
2025	12	30163237	7192.0	1150.72	575.36	1	7192	359.6	143.84	1	7192	35.96	7192	71.92	7192	57.54	14.38
2026	01	30163237	7192.0	1150.72	575.36	1	7192	431.52	143.84	1	7192	35.96	7192	71.92	7192	57.54	14.38
2026	02	30163237	7192.0	1150.72	575.36	1	7192	431.52	143.84	1	7192	35.96	7192	71.92	7192	57.54	14.38
合计			13808.64	6904.32			4459.04	1726.08			431.52		865.04	397.48		172.56	



备注：

1. 本证明可作为参保人在本单位参加社会保险的证明。向相关部门提供，查验部门可通过登录网址：<https://sipub.sz.gov.cn/vp/>，输入下列验证码（ 3392783d7434fab9 ）核查，验证码有效期三个月。
2. 生育保险中的险种“1”为生育保险，“2”为生育医疗。
3. 医疗险种中的险种“1”为基本医疗保险一档，“2”为基本医疗保险二档，“4”为基本医疗保险三档，“5”为少儿/大学生医保（医疗保险二档），“6”为统筹医疗保险。
4. 上述“缴费明细”表中带“*”标识为补缴，空行为断缴。带“&”标识为参保单位申请缓缴社会保险费单位缴费部分的时段。该参保人带&标志的缴费年月，养老保险在2026年12月前视同到账，工伤保险、失业保险在2026年12月前视同到账。
5. 居民养老保险、少儿/学生医疗保险缴费情况不在本清单中展示。
6. 如2020年2月至6月的单位缴费部分金额为“0”或者缴费金额减半的，属于按规定减免后实收金额。
7. 单位编号对应的单位名称：
 单位编号：30163237
 单位名称：深圳创茂建设工程有限公司



19、劳资专管员冷冰

住房和城乡建设领域建设专业 合格证书

姓 名：冷冰

身份证号：340402199310170026

名 称：劳资专管员

等 级：--

证书编号：0915879202404016793



本电子证书由广东省建协职业技能鉴定中心核发。本证书表明持证人已通过住房和城乡建设领域建设专业理论测评考核，成绩合格。



实时数据，扫码验证

发证单位：



发证日期：2024年04月23日

查询网址：www.gdzjx.org.cn

20、施工员刘燕云



21、资料员孟淑芬





成人高等教育 毕业证书



孟淑芬，女，1982年5月5日生，于2021年3月至2023年6月在本校土木工程专业函授学习，修完专升本教学计划规定的全部课程，成绩合格，准予毕业。



湘潭大学

校长

潘碧君

批准文号: 83 教成字 002

证书编号: 105305202305608031

2023年6月24日

深圳市社会保险历年参保缴费明细表（个人）

姓名：孟淑芬

社保电脑号：603909308

身份证号码：372525198205050527

页码：1

参保单位名称：深圳市恒利基建设实业有限公司

单位编号：20250762

计算单位：元

缴费年	月	单位编号	养老保险			医疗保险			生育			工伤保险		失业保险			
			基数	单位交	个人交	险种	基数	单位交	个人交	险种	基数	单位交	基数	单位交	个人交		
2025	02	20250762	4492.0	763.64	359.36	1	6733	336.65	134.66	1	6733	33.67	4492	26.95	4492	35.94	8.98
2025	03	20250762	4492.0	763.64	359.36	1	6733	336.65	134.66	1	6733	33.67	4492	26.95	4492	35.94	8.98
2025	04	20250762	4492.0	763.64	359.36	1	6733	336.65	134.66	1	6733	33.67	4492	26.95	4492	35.94	8.98
2025	05	20250762	4492.0	763.64	359.36	1	6733	336.65	134.66	1	6733	33.67	4492	26.95	4492	35.94	8.98
2025	06	20250762	4492.0	763.64	359.36	1	6733	336.65	134.66	1	6733	33.67	4492	26.95	4492	35.94	8.98
2025	07	20250762	4775.0	811.75	382.0	1	6733	336.65	134.66	1	6733	33.67	4492	26.95	4492	35.94	8.98
2025	08	20250762	4775.0	811.75	382.0	1	6733	336.65	134.66	1	6733	33.67	4492	26.95	4492	35.94	8.98
2025	09	20250762	4775.0	811.75	382.0	1	6733	336.65	134.66	1	6733	33.67	4492	26.95	4492	35.94	8.98
2025	10	20250762	4775.0	811.75	382.0	1	6733	336.65	134.66	1	6733	33.67	4492	26.95	4492	35.94	8.98
2025	11	20250762	4775.0	811.75	382.0	1	6733	336.65	134.66	1	6733	33.67	4492	26.95	4492	35.94	8.98
2025	12	20250762	4775.0	811.75	382.0	1	6733	336.65	134.66	1	6733	33.67	4775	28.65	4775	38.2	5.5
2026	01	20250762	4775.0	811.75	382.0	1	6727	403.62	134.54	1	6727	33.64	4775	28.65	4775	38.2	5.5
2026	02	20250762	4775.0	811.75	382.0	1	6727	403.62	134.54	1	6727	33.64	4775	28.65	4775	38.2	5.5
合计			10312.2	4852.8			4510.39	1750.34			437.65		355.45	174.0		118.45	

备注：

1. 本证明可作为参保人在本单位参加社会保险的证明。向相关部门提供，查验部门可通过登录网址：<https://sipub.sz.gov.cn/vp/>，输入下列验证码（ 33927729b9c9b9c2 ）核查，验证码有效期三个月。
2. 生育保险中的险种“1”为生育保险，“2”为生育医疗。
3. 医疗险种中的险种“1”为基本医疗保险一档，“2”为基本医疗保险二档，“4”为基本医疗保险三档，“5”为少儿/大学生医保（医疗保险二档），“6”为统筹医疗保险。
4. 上述“缴费明细”表中带“*”标识为补缴，空行为断缴。带“&”标识为参保单位申请缓缴社会保险费单位缴费部分的时段。该参保人带&标志的缴费年月，养老保险在2026年12月前视同到账，工伤保险、失业保险在2026年12月前视同到账。
5. 居民养老保险、少儿/学生医疗保险缴费情况不在本清单中展示。
6. 如2020年2月至6月的单位缴费部分金额为“0”或者缴费金额减半的，属于按规定减免后实收金额。

7. 单位编号对应的单位名称：

单位编号
20250762

单位名称
深圳市恒利基建设实业有限公司



22、材料员吴嘉如



吴嘉如同志于 2025 年
01 月 01 日至 2025 年 01 月
15 日参加住房和城乡建设领域专业技术
管理人员 材料员
职业培训，经考核成绩合格，特发此证。

姓名 吴嘉如
身份证号 441621199303063083
证书编号 2501040000513438
工作单位

公众号查询

2025 年 01 月 15 日
有效期：2028 年 01 月 15 日

深圳市龙岗区国建教育培训中心 证书专用章
建设教育协会培训中心 证书专用章



普通高等学校

毕业证书

学生 吴嘉如 性别 女，一九九三年 三 月 六 日生，于二〇一二年
九 月至 二〇一五年 七 月在本校 软件技术 专业
三 年制专科学习，修完教学计划规定的全部课程，成绩合格，准予毕业。

校 名：深圳信息职业技术学院（院）长： 

证书编号：129571201506010035 二〇一五年 七 月 一 日

查询网址：<http://www.chsi.com.cn> 广东省教育厅监制

23、安全员吴志敏

建筑施工企业综合类专职安全生产管理人员 安全生产考核合格证书

编号:粤建安C3(2018)0031171

姓 名: 吴志敏

性 别: 男

出 生 年 月: 1991年09月21日

企 业 名 称: 深圳市恒利基建设实业有限公司

职 务: 专职安全生产管理人员

初次领证日期: 2018年12月26日

有 效 期: 2024年10月11日 至 2027年12月25日



发证机关: 广东省住房和城乡建设厅

发证日期: 2024年10月11日



普通高等学校

毕业证书



学生 吴志敏 性别 男，一九九一年九月二十一日生，于二〇一〇年九月至二〇一四年六月在本校 金融学 专业四年制本科学习，修完教学计划规定的全部课程，成绩合格，准予毕业。

校 名：华南师范大学增城学院校（院）长：



杨文轩

证书编号：136671201405001833

二〇一四年六月二十五日

24、安全员吴志辉

建筑施工企业综合类专职安全生产管理人员 安全生产考核合格证书

编号:粤建安C3(2018)0030602

姓 名: 吴志辉

性 别: 男

出 生 年 月: 1989年08月14日

企 业 名 称: 深圳市恒利基建设实业有限公司

职 务: 专职安全生产管理人员

初次领证日期: 2018年12月18日

有 效 期: 2024年09月19日 至 2027年12月17日



发证机关: 广东省住房和城乡建设厅

发证日期: 2024年09月19日



普通高等学校

毕业证书



学生 **吴志辉** 性别男，一九八九年八月十四日生，于二〇〇七年九月至二〇一〇年六月在本校 **建筑电气工程技术** 专业三年制专科学习，修完教学计划规定的全部课程，成绩合格，准予毕业。

校名：**深圳职业技术学院**

校（院）长：

刘世一

证书编号：111131201006001964

二〇一〇年六月二十八日

查询网址：<http://www.chsi.com.cn>

广东省教育厅监制

深圳市社会保险历年参保缴费明细表（个人）

姓名：吴志辉

社保电脑号：500523691

身份证号码：441621198908143057

页码：1

参保单位名称：深圳市恒利基建设实业有限公司

单位编号：20250762

计算单位：元

缴费年	月	单位编号	养老保险			医疗保险			生育			工伤保险		失业保险			
			基数	单位交	个人交	险种	基数	单位交	个人交	险种	基数	单位交	基数	单位交	个人交		
2025	02	20250762	4492.0	763.64	359.36	1	6733	336.65	134.66	1	6733	33.67	2360	14.16	2360	18.88	4.72
2025	03	20250762	4492.0	763.64	359.36	1	6733	336.65	134.66	1	6733	33.67	2520	15.12	2520	20.16	5.04
2025	04	20250762	4492.0	763.64	359.36	1	6733	336.65	134.66	1	6733	33.67	2520	15.12	2520	20.16	5.04
2025	05	20250762	4492.0	763.64	359.36	1	6733	336.65	134.66	1	6733	33.67	2520	15.12	2520	20.16	5.04
2025	06	20250762	4492.0	763.64	359.36	1	6733	336.65	134.66	1	6733	33.67	2520	15.12	2520	20.16	5.04
2025	07	20250762	4775.0	811.75	382.0	1	6733	336.65	134.66	1	6733	33.67	2520	15.12	2520	20.16	5.04
2025	08	20250762	4775.0	811.75	382.0	1	6733	336.65	134.66	1	6733	33.67	2520	15.12	2520	20.16	5.04
2025	09	20250762	4775.0	811.75	382.0	1	6733	336.65	134.66	1	6733	33.67	2520	15.12	2520	20.16	5.04
2025	10	20250762	4775.0	811.75	382.0	1	6733	336.65	134.66	1	6733	33.67	2520	15.12	2520	20.16	5.04
2025	11	20250762	4775.0	811.75	382.0	1	6733	336.65	134.66	1	6733	33.67	2520	15.12	2520	20.16	5.04
2025	12	20250762	4775.0	811.75	382.0	1	6733	336.65	134.66	1	6733	33.67	2520	15.12	2520	20.16	5.04
2026	01	20250762	4775.0	811.75	382.0	1	6727	403.62	134.54	1	6727	33.64	2520	15.12	2520	20.16	5.04
2026	02	20250762	4775.0	811.75	382.0	1	6727	403.62	134.54	1	6727	33.64	2520	15.12	2520	20.16	5.04
合计			10312.2	4852.8			4510.39	1750.34			437.65		196.6	60.8		65.2	



备注：

1. 本证明可作为参保人在本单位参加社会保险的证明。向相关部门提供，查验部门可通过登录网址：<https://sipub.sz.gov.cn/vp/>，输入下列验证码（ 33927729b9c7b928 ）核查，验证码有效期三个月。
2. 生育保险中的险种“1”为生育保险，“2”为生育医疗。
3. 医疗险种中的险种“1”为基本医疗保险一档，“2”为基本医疗保险二档，“4”为基本医疗保险三档，“5”为少儿/大学生医保（医疗保险二档），“6”为统筹医疗保险。
4. 上述“缴费明细”表中带“*”标识为补缴，空行为断缴。带“&”标识为参保单位申请缓缴社会保险费单位缴费部分的时段。该参保人带&标志的缴费年月，养老保险在2026年12月前视同到账，工伤保险、失业保险在2026年12月前视同到账。
5. 居民养老保险、少儿/学生医疗保险缴费情况不在本清单中展示。
6. 如2020年2月至6月的单位缴费部分金额为“0”或者缴费金额减半的，属于按规定减免后实收金额。
7. 单位编号对应的单位名称：
 单位编号：20250762
 单位名称：深圳市恒利基建设实业有限公司



五、投标人基本情况一览表

牵头单位

投标人基本情况一览表								
序号	投标单位名称	企业性质 (勾选其一)	是否属于中小企业 (勾选其一)	企业业绩	拟派项目经理业绩	企业资质	项目管理人员规模	履约评价
1、	深圳创茂建设工程有限公司	<input checked="" type="checkbox"/> 民营企业 <input type="checkbox"/> 国有企业 <input type="checkbox"/> 其他: (自行填写)	<input checked="" type="checkbox"/> 是 <input type="checkbox"/> 否	1、项目名称:南海意库片区环境提升工程施工总承包;建设单位:深圳招商房地产有限公司;合同金额:3407.92万元;合同签订时间:2024年12月11日 2、福荣学校建设工程施工总承包;建设单位:深圳市金地新沙房地产开发有限公司;合同金额:46144.85万元;合同签订时间:2023年12月 3、下沙小学综合楼建设工程施工总承包;建设单位:深圳市金地房地产项目管理有限公司;合同金额:10163.78万元;合同签订时间:2023年04月 4、深圳福田新沙项目道路建设工程(金地一路、沙尾路);建设单位:深圳市金地房地产项目管理有限公司;合同金额:3132.75万元;合同签订时间:2021年12月31日	1、项目名称:西丽街道西丽楼、麻磡村“瓶改管”改造等2个项目施工(简化招标);建设单位:深圳市南山区西丽街道办事处;合同金额:2682.267万元;竣工验收时间:2022年11月22日 2、项目名称:盐田区老旧小区管道气改造(瓶改管)工程十期;建设单位:深圳市盐田区住房和建设局;合同金额:842.76万元;竣工验收时间:2023年06月28日	建筑工程 施工总承包一级、 市政公用工程施工总承包一级、 建筑装饰装修工程专业承包一级、 建筑机电安装工程专业承包二级、 古建筑工程专业承包二级、 消防工程施工专业承包二级、 地基基础工程专业承包二级	共配置20人; 具体岗位如下: 1、项目经理:1人 2、生产经理:1人 3、技术负责人:1人 4、安全负责人:1人 5、质量负责人:1人 6、造价工程师:1人 7、给排水工程师:1人 8、给排水工程工程师:1人 9、市政工程师1人 10、园林工程师1人 11、安全员:4人 12、施工员:2人 13、质量员:1人 14、资料员:1人 15、劳资专管员:1人 (可自行添加)	1、项目名称:安托山七路(侨香路-北环辅道段)交通综合政治工程施工总承包;评价等级:优良;评价时间:2024年第4季度;评价单位:深圳市城市交通规划设计研究中心股份有限公司 2、项目名称:安托山六路(侨香路-北环辅道段)交通综合政治工程施工总承包;评价等级:优良;评价时间:2024年第4季度;评价单位:深圳市城市交通规划设计研究中心股份有限公司 3、项目名称:侨香三道(安托山四路-侨香路段)交通综合整治工程施工总承包;评价等级:优良;评价时间:2024年第4季度;评价单位:深圳市城市交通规划设计研究中心股份有限公司 4、项目名称:南海意库片区环境提升工程施工总承包;评价等级:优;评价时间:2026年1月16日;评价单位:深圳招商房地产有限公司

			<p>5、河套深港科技创新合作区东翼支路网工程施工；建设单位：深圳市金地房地产项目管理有限公司；合同金额：3739.87万元；合同签订时间：2026年02月06日</p>		<p>5、项目名称：坂田街道华晖瑞禧家园配套幼儿园等3所公办幼儿园装修改造工程(施工)；评价等级：中等；评价时间：2024年7月17日；评价单位：深圳市龙岗区教育局</p>
<p>注：（1）证明资料要求详见招标文件第二章投标须知 三、招投标须知正文（六）定标、资信标要求一览表 （2）投标人须对填写的内容真实性负责。</p>					



成员单位

投标人基本情况一览表								
序号	投标单位名称	企业性质 (勾选其一)	是否属于中小企业 (勾选其一)	企业业绩	拟派项目经理业绩	企业资质	项目管理人员规模	履约评价
2、	深圳市恒利基建设实业有限公司	<input checked="" type="checkbox"/> 民营企业 <input type="checkbox"/> 国有企业 <input type="checkbox"/> 其他：(自行填写)	<input checked="" type="checkbox"/> 是 <input type="checkbox"/> 否	1、项目名称：XX；建设单位：XX；合同金额：XX万元；合同签订时间：XX年XX月XX日 2、 3、 4、 5、	1、项目名称：XX；建设单位：XX；合同金额：XX万元；竣工验收时间：XX年XX月XX日 2、	市政公用工程施工总承包二级、建筑工程施工总承包二级、建筑装饰装修工程专业承包二级、地基基础工程专业承包二级	共配置5人；具体岗位如下： 1、施工员：1人 2、资料员：1人 3、材料员：1人 4、安全员：2人 5、 (可自行添加)	1、项目名称：XX；评价等级：XX；评价时间：XX年XX月XX日；评价单位：XX 2、 3、 4、 5、
注：(1) 证明材料要求详见招标文件第二章投标须知 三、招投标须知正文 (六) 定标《资信标要求一览表》 (2) 投标人须对填写的内容真实性负责。								

六、深圳市建设工程不转包、不挂靠、不违法分包承诺书

牵头单位

深圳市建设工程不转包、不挂靠、不违法分包承诺书

致：深圳招商房地产有限公司

工程名称：蛇口山音乐公园项目第二批次施工总承包

我方深圳创茂建设工程有限公司在充分理解并郑重确认本次招标活动所有要求的前提下，就参与上述工程投标及中标后的项目实施，作出如下郑重承诺：

我方承诺，如中标，将严格遵守《中华人民共和国建筑法》、《中华人民共和国招标投标法》以及相关法律法规及规章的规定，切实履行承包单位职责，遵守本项目合同规定，承诺本合同不转包、不挂靠、不违法分包。

我方清楚知晓，若违反以上承诺，一经查实，将承担包括但不限于以下法律后果：

1. 愿意接受建设行政主管部门依法作出的行政处罚，包括记入不良行为记录、公开通报等；

2. 给贵方造成损失的，我方依法承担赔偿责任。

本承诺书是投标文件及后续合同（如中标）的有效组成部分，具有法律约束力。

特此承诺。

单位（盖章）：

单位地址：深圳市福田区香蜜湖街道香安社区侨香路3028号侨香公馆3栋3A6

法定代表人（签字或签章）：

日期：2026年03月06日

成员单位

深圳市建设工程不转包、不挂靠、不违法分包承诺书

致：深圳招商房地产有限公司

工程名称：蛇口山音乐公园项目第二批次施工总承包

我方深圳市恒利基建设实业有限公司在充分理解并郑重确认本次招标活动所有要求的前提下，就参与上述工程投标及中标后的项目实施，作出如下郑重承诺：

我方承诺，如中标，将严格遵守《中华人民共和国建筑法》、《中华人民共和国招标投标法》以及相关法律法规及规章的规定，切实履行承包单位职责，遵守本项目合同规定，承诺本合同不转包、不挂靠、不违法分包。

我方清楚知晓，若违反以上承诺，一经查实，将承担包括但不限于以下法律后果：

1. 愿意接受建设行政主管部门依法作出的行政处罚，包括记入不良行为记录、公开通报等；

2. 给贵方造成损失的，我方依法承担赔偿责任。

本承诺书是投标文件及后续合同（如中标）的有效组成部分，具有法律约束力。

特此承诺。

单位（盖章）：

单位地址：深圳市南山区蛇口街道渔二社区蛇口望海路旁渔一村厂房渔一村工业厂房 701

法定代表人（签字或签章）：

日期：2026 年 03 月 06 日



七、不存在利害关系投标承诺函

牵头单位

投标承诺函

致：深圳市南山区建筑工务署、深圳招商房地产有限公司

本投标人（全称：深圳创茂建设工程有限公司，统一社会信用代码：9144 0300 MA5F PELE 2L）

在此郑重承诺：

一、本投标人与本次招标项目的勘察单位无利害关系

本单位与本次招标项目的勘察单位（全称：[建设综合勘察研究设计院有限公司]）不存在利害关系，具体包括但不限于：

1. 不存在控股关系、管理关系或关联关系；
2. 单位负责人不为同一人，董事、监事、高级管理人员不存在交叉任职；
3. 不存在可能影响招标公正性的合同关系或其他关系。

二、承诺真实性保证

本承诺函所载内容均真实、准确、完整，不存在任何虚假陈述或重大遗漏。若违反本承诺，本投标人自愿承担由此引起的一切法律责任，包括但不限于：

1. 投标被否决或中标资格被取消；
2. 招标人可以随时解除已签订的合同，投标人应承担相应的违约责任；
3. 赔偿招标人及相关方因此遭受的全部损失；
4. 接受有关部门的处罚。

特此承诺！

投标人（公章）：

法定代表人或授权代表（签字或盖章）：

日期：2026年03月06日



成员单位

投标承诺函

致：深圳市南山区建筑工务署、深圳招商房地产有限公司

本投标人(全称：深圳市恒利基建建设实业有限公司，统一社会信用代码：91440300MA5EJGRE26)

在此郑重承诺：

一、本投标人与本次招标项目的勘察单位无利害关系

本单位与本次招标项目的勘察单位（全称：[建设综合勘察研究设计院有限公司]）不存在利害关系，具体包括但不限于：

1. 不存在控股关系、管理关系或关联关系；
2. 单位负责人不为同一人，董事、监事、高级管理人员不存在交叉任职；
3. 不存在可能影响招标公正性的合同关系或其他关系。

二、承诺真实性保证

本承诺函所载内容均真实、准确、完整，不存在任何虚假陈述或重大遗漏。若违反本承诺，本投标人自愿承担由此引起的一切法律责任，包括但不限于：

1. 投标被否决或中标资格被取消；
2. 招标人可以随时解除已签订的合同，投标人应承担相应的违约责任；
3. 赔偿招标人及相关方因此遭受的全部损失；
4. 接受有关部门的处罚。

特此承诺！

投标人（公章）：_____

法定代表人或授权代表（签字或盖章）：_____

日期：2026年03月06日

