

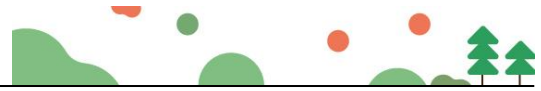

资信标要求一览表（如有）

序号	资信要素名称	有关要求或说明
1	企业基本信息	<p>提供企业营业执照、施工资质证书（如有）扫描件和《投标人基本情况一览表》。</p> <p>注：联合体投标的，联合体各方均须提供。</p>
2	企业类似工程施工业绩	<p>投标人提供近 5 年（从招标公告发布之日起倒推）承接的最具代表性的类似工程施工业绩（不超过 5 项，提供业绩数量大于 5 项的，招标人只对投标人提供的业绩证明资料前 5 项进行复核和统计）。在建项目以施工合同签订时间为准，完工项目以完工证明资料载明的最晚时间为准。</p> <p>证明资料为：合同关键页扫描件（应包含项目名称和概况、合同金额、合同内容、签订时间、双方盖章）、完工证明资料（如有）。所提供的证明资料未体现上述内容的，招标人将作出不利于投标人的判定。</p> <p>注：联合体投标的，以联合体任何一方信息为准。</p>
3	企业履约评价	<p>投标人提供近 5 年（从招标公告发布之日起倒推，以履约评价载明的最晚时间为准）承接的施工业绩履约评价（不超过 3 项，提供奖项数量大于 3 项的，招标人只对投标人提供的证明资料前 2 项进行复核和统计）。</p> <p>证明资料为：履约评价书（或报告）扫描件（应包含项目名称、履约单位、评价单位、评价时间）；所提供的证明资料未体现上述内容的，招标人将作出不利于投标人的判定。</p> <p>注：联合体投标的，以联合体任何一方信息为准。</p>
4	企业近三年财务情况	<p>投标人提供近三年（2022 年、2023 年、2024 年）经第三方审计的财务审计报告扫描件。联合体投标的，以联合体牵头方信息为准。</p>
5	拟派项目管理团队（含项目经理）人员情况	<p>提供拟派本项目管理团队人员（含项目经理）一览表，并附人员职称（或职业资格）证书、近 3 个月社保缴纳凭证等相关证明材料扫描件。所提供的证明材料不齐全的，招标人将作出不利于投标人的判定。</p> <p>注：联合体投标的，项目管理团队人员可由联合体各方共同拟派。</p>



企业基本信息

1、投标人基本情况一览表

投标人名称：深圳市国艺园林建设有限公司

独立投标或联合体牵头方信息			
投标人企业名称	深圳市国艺园林建设有限公司	法定代表人姓名	吴耀珊
企业注册地址	深圳市福田区福保街道市花路长富金茂大厦1号楼49层	企业性质	民企
投标形式	<input checked="" type="checkbox"/> 独立投标 <input type="checkbox"/> 联合体投标	现有工程施工总承包资质类别及等级（如有）	市政公用工程施工总承包壹级、建筑工程施工总承包二级、风景园林工程设计专项甲级
联合体分工情况	无		
企业股权关系	1、股东 1：钟观永 ； 持股比例：99.64 % ； 2、股东 2：韦艳荣 ； 持股比例：0.36 % ； 3、股东 3：*** ； 持股比例：** % ； ...		
联合体成员信息（若有）（ 投标人根据联合体组成情况自行增加本表格 ）			
投标人企业名称	/	法定代表人姓名	/
企业注册地址	/	企业性质	民企/其他
现有工程施工总承包资质类别及等级（如有）	/		
联合体分工情况	/		

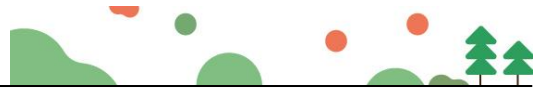

企业股权关系	1、股东 1: *** ; 持股比例: ** % ; 2、股东 2: *** ; 持股比例: ** % ; 3、股东 3: *** ; 持股比例: ** % ; /
注: 投标人必须如实填报相关信息, 并逐项提供相关证书证明资料扫描件 (原件备查)。	

(1) 营业执照





深圳市市场监督管理局商事主体登记及备案信息查询单

[基本信息](#)
[许可经营信息](#)
[股东信息](#)
[成员信息](#)
[变更信息](#)
[股权质押信息](#)
[法院冻结信息](#)
[经营异常信息](#)
[严重违法失信信息](#)

深圳市国艺园林建设有限公司的基本信息

统一社会信用代码:	9144030071525395XJ
注册号:	440301103176525
商事主体名称:	深圳市国艺园林建设有限公司
住所:	深圳市福田区福保街道市花路长富金茂大厦1号楼49层
法定代表人:	吴耀珊
认缴注册资本(万元):	13800
经济性质:	有限责任公司
成立日期:	1999-12-08
营业期限:	永续经营
核准日期:	2025-06-17
年报情况:	2013年报已公示、2014年报已公示、2015年报已公示、2016年报已公示、2017年报已公示、2018年报已公示、2019年报已公示、2020年报已公示、2021年报已公示、2022年报已公示、2023年报已公示
主体状态:	开业(存续)
分支机构:	深圳市国艺园林建设有限公司长丰分公司(开业(存续)), 深圳市国艺园林建设有限公司望城分公司(注销)
备注:	

深圳市市场监督管理局商事主体登记及备案信息查询单

[基本信息](#)
[许可经营信息](#)
[股东信息](#)
[成员信息](#)
[变更信息](#)
[股权质押信息](#)
[法院冻结信息](#)
[经营异常信息](#)
[严重违法失信信息](#)

深圳市国艺园林建设有限公司的成员信息

姓名	职务	产生方式
吴耀珊	经理	任命
吴耀珊	董事	任命
李文洪	监事	选举

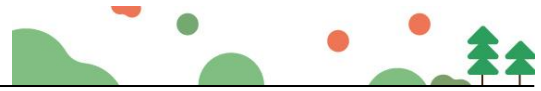

深圳市市场监督管理局商事主体登记及备案信息查询单

[基本信息](#)
[许可经营信息](#)
[股东信息](#)
[成员信息](#)
[变更信息](#)
[股权质押信息](#)
[法院冻结信息](#)
[经营异常信息](#)
[严重违法失信信息](#)

深圳市国艺园林建设有限公司的许可经营信息

一般经营项目:	城市园林绿化壹级；可承揽各种规模以及类型的园林绿化工程；可承揽园林绿化工程中的整地、栽植、建筑及小品、花坛、园路、水系、喷泉、假山、雕塑、广场铺装、驳岸、桥梁、码头等园林设施及设备安装项目；可承揽种规模以及类型的园林绿化综合性养护管理工程；荒山造林（以上均凭资质证书经营）；清洁服务，从事城市生活垃圾经营性清扫、搜集及运输、消杀服务、除四害服务（不含限制项目）；白蚁、红火蚁的防治；温室大棚、滴灌系统、园林智能化系统配套设施的设计与施工；园林快速繁殖植物的防治；古树的移植、复壮；市政公用工程施工；装饰装修工程设计与施工；体育场地设施的上门安装；园林绿化的设计；肥料产品、城市园林植物材料、园林物资设备及材料的销售；国内贸易；园林植物的研发、园林花木的购销；化肥购销；花卉辅助设备配件及辅助材料、花卉种子及花卉种苗的购销；园林花卉展览；物业管理；薇甘菊防治。（法律、行政法规、国务院决定禁止的项目除外，限制的项目须取得许可后方可经营）。劳务派遣。停车场的运营管理，停车服务。
许可经营项目:	<p>以下项目涉及应取得许可审批的，须凭相关审批文件方可经营：</p> <p>可从事园林绿化苗木、花卉、盆景、草坪的培育、生产和经营；可从事园林绿化技术咨询、培训和信息服务。</p>

深圳市市场监督管理局商事主体登记及备案信息查询单

[基本信息](#)
[许可经营信息](#)
[股东信息](#)
[成员信息](#)
[变更信息](#)
[股权质押信息](#)
[法院冻结信息](#)
[经营异常信息](#)
[严重违法失信信息](#)

深圳市国艺园林建设有限公司股东信息

股东名称	出资额(万元)	股东属性	股东类别
韦艳荣	50	自然人	自然人股东
钟观永	13750	自然人	自然人股东

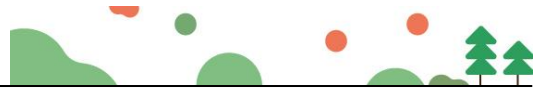

(2) 资质证书

市政公用工程施工总承包壹级



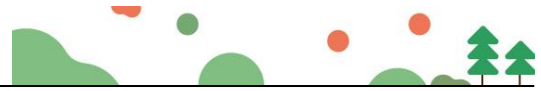

建筑工程施工总承包二级

建筑业企业资质证书
证书编号: D244826960

企业名称: 深圳市国艺园林建设有限公司
统一社会信用代码: 9144030071525395XJ
法定代表人: 吴耀珊
注册地址: 深圳市福田区福保街道市花路长富金茂大厦1号楼49层
有效期: 至2030年09月29日
(请扫码查看各项资质有效期)
资质等级: 建筑工程施工总承包二级



先关注广东省住房和城乡建设厅微信公众号, 进入“粤建办事”扫码查验

发证机关: 
发证日期: 2023年09月29日

全国建筑市场监管公共服务平台查询网址: <http://jzsc.mohurd.gov.cn>
广东省建设行业数据开放平台查询网址: <https://skypd.gdci.net>



风景园林工程设计专项甲级



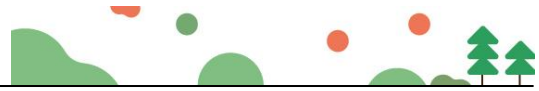

2、企业类似工程施工业绩

单位名称：深圳市国艺园林建设有限公司

1、项目名称：2021 年龙岗区龙岗河流域、观澜河流域、深圳河流域水务工程(碧道建设部分)龙岗河干流碧道非示范段园建 I 标段；施工工作内容：土方工程、水土保持等；合同金额：11203.867557 万元；日期：2023 年 10 月 10 日。

2、项目名称：松山湖通湖礼廊二期项目施工总承包；施工工作内容：清理拆除、土方施工等；合同金额：9637.579431 万元；日期：2022 年 10 月 21 日。

3、项目名称：深圳中心公园生态修复与功能完善一期工程示范段；施工工作内容：场地平整、土方外运及回填、土壤改良等；合同金额：4948.842651 万元；日期：2023 年 10 月 31 日。

4、项目名称：深圳中心公园生态修复与功能完善一期工程 A 区景观提升工程 II 标段；施工工作内容：场地平整、土方外运及回填、土壤改良等；合同金额：3230.057614 万元；日期：2025 年 7 月 29 日。

5、项目名称：深圳河干流北岸碧道(保税区分段)工程施工总承包；施工工作内容：土石方工程等；合同金额：2237.828161 万元；日期：2025 年/月/日。

注：投标人应按《资信标要求一览表》要求提供相关证明材料扫描件（原件备查）。

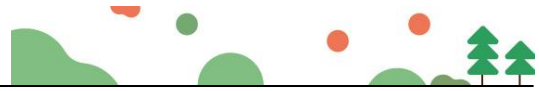

(1) 2021 年龙岗区龙岗河流域、观澜河流域、深圳河流域水务工程(碧道建设部分)龙岗河干流碧道非示范段园建 I 标段

合同编号:CRLCJ-LG18-LGBD01-FB-231012

【2021 年龙岗区龙岗河流域、观澜河流域、深圳河流域水务工程（碧道建设部分）龙岗河干流碧道非示范段园建 I 标段】

专业工程承包合同

发包人（甲方）：华润（深圳）有限公司

专业工程承包人（乙方）：深圳市国艺园林建设有限公司//深圳华熙环境建设有限公司

2023 年【10】月

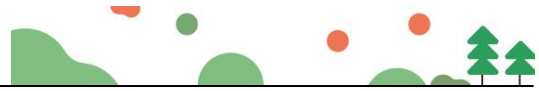

第一部分 合同协议书

发包人（甲方）：华润（深圳）有限公司

地址：深圳市南山区华润置地大厦 B 座 21 楼

法定代表人：蒋慕川

联系人：/

联系电话：/

电子邮箱：/

传真：/

牵头方承包人（乙方）：深圳市国艺园林建设有限公司

地址：深圳市福田区福保街道市花路长富金茂大厦 1 号楼 49 层

法定代表人：韦万勇

联系人：张鹤

联系电话：0755-88308661

电子邮箱：2359308774@qq.com

传真：0755-88308664

成员方承包人（丙方）：深圳华熙环境建设有限公司

地址：深圳市龙岗区横岗街道六约社区振业城 2 号楼第 2 层公寓 8 号

法定代表人：丘万福

联系人：/

联系电话：0755-25664696

电子邮箱：/

传真：0755-25485533

鉴于：

1. 专业工程承包人已明确知悉：2021 年 7 月 8 日，委托人【深圳市龙岗区水务局】（以下简称“委托人”）与发包人签署《代建合同》，委托发包人实施代建，并且专业工程承包人已认真查阅、理解委托人招标文件的全部内容，并对委托人授予发包人的权利无任何异议。

2. 专业工程承包人愿意按照本协议的条件承揽本项目的施工。

依照《中华人民共和国民法典》及其他有关法律、法规、规章，并结合深圳市有关规定

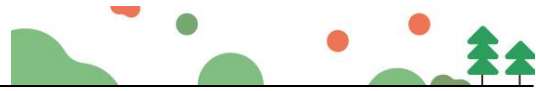

及本工程的招标文件要求，遵循平等、自愿、公平和诚实信用的原则，各方经友好协商，特订立本合同，以资共同遵守。

一、工程概况

工程名称：2021年龙岗区龙岗河流域、观澜河流域、深圳河流域水务工程（碧道建设部分）龙岗河干流碧道非示范段园建I标段

工程地点：深圳市龙岗区

工程内容：龙岗河干流碧道工程全长 20.77 公里，项目实施面积约 297.95 公顷，其中示范段 53 公顷，非示范 244.95 公顷，包括安全系统工程、生态系统工程、休闲系统工程、文化系统工程、产业系统工程、水土保持工程、交通疏解工程、现状管线保护及迁改、高压线入地等工程。主要工程包括：陆域绿化 76.35 公顷（含横岭水厂绿化改造）、硬质铺装 53.44 公顷、建筑物（一二级驿站）、景观构筑物等。其中，龙岗河干流碧道非示范段全长 15.53 公里，为龙岗河上下游，上游起荷康路，终吉祥南路，下游起福宁桥，终龙岗区界（横岭水厂），包含创新水廊、野趣探游、河谷艺廊、绿廊花园、活力社区、林境湿地、低碳田园、碧水寰游八个重点建设项目节点。

2021年龙岗区龙岗河流域、观澜河流域、深圳河流域水务工程（碧道建设部分）龙岗河干流碧道非示范段园建划分为4个标段：

园建I标段：荷康路至吉祥南路左右（LG0-795.57-LG4+150）长度约为4945.57m。

园建II标段：福宁桥至湿地公园左右（LG8+997~LG12+471）长度约为3474m。

园建III标段：湿地公园至吉马塘大桥左右（LG12+471~LG16+416）长度约为3945m。

园建IV标段：马塘大桥至外环高速左右（LG16+416-LG19+620）长度约为3204m。

建筑面积： / 平方米

工程立项批准文号：深龙发改〔2021〕528号

资金来源：政府投资100%

二、工程承包范围

包括但不限于左右岸景观提升、桥下空间景观提升、硬景工程、景观小品、景观结构、城市家具、儿童游乐设施、标识系统、室外电气工程、室外排水工程、室外弱电工程、安装工程、照明工程、道路铺装、碧道综合监控、排口美化、土方工程、水土保持、智慧水务、拆除工程、白蚁防治等以及发包人交与专业工程承包人的其他工作。所有的细目详见合同图纸、技术要求、工程量清单及合同其他文件，发包人在实施过程中根据本工程实际情况有权增减部分内容，专业工程承包人不能拒绝执行。

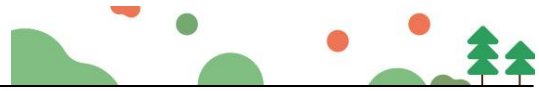

1. 市政公用及配套专业工程、其他工程：（在□内打√，并填写相应的工程量）

<input type="checkbox"/> 七通一平工程	万平方米	<input type="checkbox"/> 电信管道工程	米
<input type="checkbox"/> 挡墙护坡工程	长： 米； 宽： 米； 高： 米	<input type="checkbox"/> 电力管道工程	米
<input type="checkbox"/> 软基处理工程	万平方米	<input type="checkbox"/> 污水处理厂及配套工程	立方米/d
<input type="checkbox"/> 水厂及配套工程	立方米/d	<input type="checkbox"/> 污泥处理厂及配套工程	立方米/d
<input type="checkbox"/> 给水管道工程	米	<input type="checkbox"/> 泵站工程	平方米
<input checked="" type="checkbox"/> 道路工程	长： 米 宽： 米	<input type="checkbox"/> 隧道工程	长： 米 宽： 米 高： 米
<input type="checkbox"/> 桥梁工程	座	<input type="checkbox"/> 道路改造工程	长： 米 宽： 米
<input type="checkbox"/> 排水箱涵工程	长： 米 宽： 米 高： 米	<input type="checkbox"/> 路灯照明工程	座
<input type="checkbox"/> 交通监控、收费综合系统工程		<input checked="" type="checkbox"/> 绿化工程	米
<input type="checkbox"/> 交通安全设施工程	米	<input type="checkbox"/> 燃气工程	米
<input checked="" type="checkbox"/> 其它：左右岸景观提升、桥下空间景观提升、硬景工程、景观小品、景观结构、城市家具、儿童游乐设施、标识系统、室外电气工程、室外排水工程、室外弱电工程、安装工程、照明工程、碧道综合监控、排口美化、土方工程、水土保持、智慧水务、拆除工程、白蚁防治等。			

2. 房屋建筑及配套专业工程：（在□内打√，并填写相应的工程量）

<input type="checkbox"/> 地基与基础工程 （ <input type="checkbox"/> 基础 <input type="checkbox"/> 基坑支护 <input type="checkbox"/> 边坡 <input type="checkbox"/> 土石方 <input type="checkbox"/> 其它_____）；		
<input type="checkbox"/> 主体结构工程 （ <input type="checkbox"/> 钢筋混凝土 <input type="checkbox"/> 钢结构 <input type="checkbox"/> 网架 <input type="checkbox"/> 索膜结构 <input type="checkbox"/> 其它_____）；		
<input type="checkbox"/> 装饰装修工程 （ <input type="checkbox"/> 金属门窗 <input type="checkbox"/> 幕墙： 平方米 <input type="checkbox"/> 其它_____）；		
<input type="checkbox"/> 通风与空调 （ <input type="checkbox"/> 通风 <input type="checkbox"/> 空调 <input type="checkbox"/> 其它_____）；		
<input type="checkbox"/> 建筑给排水及供暖 （ <input type="checkbox"/> 室内给、排水系统 <input type="checkbox"/> 室外给、排水系统 <input type="checkbox"/> 其它_____）；		
<input type="checkbox"/> 建筑电气工程 （ <input type="checkbox"/> 室外电气 <input type="checkbox"/> 电气照明 <input type="checkbox"/> 其它_____）；		
<input type="checkbox"/> 智能建筑	（ <input type="checkbox"/> 综合布线系统 <input type="checkbox"/> 信息网络系统 <input type="checkbox"/> 其它_____）；	
<input type="checkbox"/> 屋面及防水工程	<input type="checkbox"/> 建筑节能	<input type="checkbox"/> 消防工程
<input type="checkbox"/> 室外工程 （ <input type="checkbox"/> 室外设施_____ <input type="checkbox"/> 附属建筑_____ <input type="checkbox"/> 室外环境_____）。		
<input type="checkbox"/> 燃气工程 （户数：_____户； 庭院管：_____米）		

3. 二次装饰装修工程：（在□内打√，并填写相应的工程量）

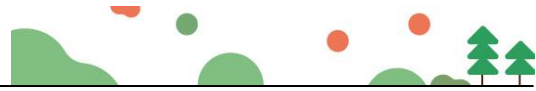

<input type="checkbox"/> 消防工程	<input type="checkbox"/> 门窗	<input type="checkbox"/> 防水工程	<input type="checkbox"/> 电气照明	<input type="checkbox"/> 建筑节能
<input type="checkbox"/> 通风与空调（ <input type="checkbox"/> 通风 <input type="checkbox"/> 空调 <input type="checkbox"/> 其它_____）；				
<input type="checkbox"/> 建筑给排水及供暖（ <input type="checkbox"/> 室内给、排水系统 <input type="checkbox"/> 室外给、排水系统 <input type="checkbox"/> 其它_____）；				
<input type="checkbox"/> 智能建筑（ <input type="checkbox"/> 综合布线系统 <input type="checkbox"/> 信息网络系统 <input type="checkbox"/> 其它_____）；				
<input type="checkbox"/> 装饰装修（ <input type="checkbox"/> 抹灰 <input type="checkbox"/> 涂饰 <input type="checkbox"/> 饰面板（砖） <input type="checkbox"/> 吊顶 <input type="checkbox"/> 其它_____）；				
<input type="checkbox"/> 其它：				

4. 其他工程

_____ / _____

三、合同工期

计划开工日期：2023年9月9日（实际开工日期以监理人签发的开工令日期或开工报告中的开工日期为准）

计划竣工日期：2024年9月9日

合同工期总日历天数：_____ 366 日历天_____

四、工程质量标准

工程质量标准目标：合格，获得风景园林协会的园林工程奖。工程质量应符合现行国家、行业及地方质量验收规范，符合华润置地工程高品质标准，符合华润置地第三方检查过程及交付评估要求，详见第三章合同附件六《技术要求》。

五、合同价款

本合同签约合同价（含税）为：人民币（大写）壹亿壹仟贰佰零叁万捌仟陆佰柒拾伍元伍角柒分（¥112038675.57元）。

其中：

(1) 材料和工程设备暂估价金额：

人民币（大写）_____ / _____（¥_____ / _____元）；

(2) 专业工程暂估价金额：

人民币（大写）_____ / _____（¥_____ / _____元）；

(3) 暂列金额：

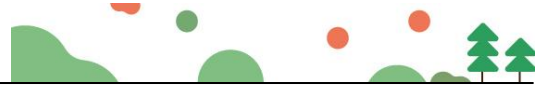

人民币（大写）陆佰贰拾陆万元整（¥6260000.00元）。

六、组成合同的文件

组成本合同的文件及优先解释顺序与本合同通用条款 1.5 款的规定一致：

- (1) 本合同签订后双方新签订的补充协议；
 - (2) 本合同第一部分的协议书；
 - (3) 中标通知书；
 - (4) 招标答疑补遗；
 - (5) 本合同第四部分补充条款（如有）；
 - (6) 本合同第三部分的专用条款；
 - (7) 本合同附件；
 - (8) 本合同第二部分的通用条款；
 - (9) 本工程招标文件（含投标报价规定）；
 - (10) 投标文件（包括专业工程承包人在评标期间和合同谈判过程中递交和确认并经发包人同意的对有关问题的补充资料和澄清文件等）；
 - (11) 现行的标准、规范、规定及有关技术文件；
 - (12) 图纸和技术规格书；
 - (13) 已标价工程量清单；
 - (14) 工程质量保修书；
- 发包人和专业工程承包人双方有关本工程的变更、签证、洽商、索赔、询价采购凭证等书面文件及组成合同的其他文件也属于合同的一部分。

七、词语含义

本协议中有关词语含义与通用合同条款及专用合同条款定义相同。

八、双方承诺

1、专业工程承包人向发包人承诺，按照法律规定及合同约定进行施工、竣工，确保工程质量和安全，不进行转包及违法分包，并在质量保修期内承担工程质量保修责任，并履行本合同所约定的全部义务。

2、发包人向专业工程承包人承诺，按照合同约定的期限和方式支付合同价款及其他应当支付的款项，并履行本合同所约定的全部义务。

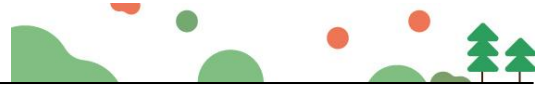

九、合同份数

本合同一式壹拾贰份，发包人_玖_份，专业工程承包人_叁_份。

十、合同生效

合同订立时间：_2023_年_10_月_10_日

合同订立地点：_深圳市_

本合同经双方法定代表人或其委托代理人签署并加盖公章后生效。

(转下页)

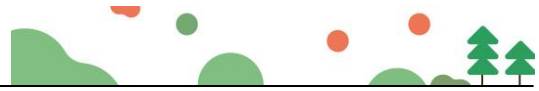

(本页为签字页，无正文)

发 包 人：(公章) (深圳) 有限公司
 住 所：深圳市南山区华润置地大厦 B 座 21 楼
 法定代表人：
 委托代理人：
 电 话：
 传 真：
 开 户 银 行：
 账 号：
 邮 政 编 码：



承 包 人：(牵头方公章) 园林建设有限公司
 住 所：深圳市福田区福保街道神花路长富金茂大厦 1 号楼 49 层
 法定代表人：
 委托代理人：/
 电 话：0755-88308664
 传 真：0755-88308664
 开 户 银 行：招商银行股份有限公司深圳皇岗支行
 账 号：8152 8443 2810 001
 邮 政 编 码：518000



承 包 人：(承建方公章) 环境建设有限公司
 住 所：深圳市龙岗区横岗街道六约社区振业城 2 号楼第 2 层公寓 8 号
 法定代表人：
 委托代理人：
 电 话：0755-25664896
 传 真：0755-25485533
 开 户 银 行：中国建设银行股份有限公司深圳梅林支行
 账 号：4425 0100 0069 0000 1700
 邮 政 编 码：518000





(2) 松山湖通湖礼廊二期项目施工总承包

招标编号: SSASHC12211194

合同编号: CRCSZ-THLLEQ-SG-22001

广东省建设工程
标准施工合同
2009 年版

工程名称: 松山湖通湖礼廊二期项目施工总承包

工程地点: 东莞市松山湖

发包人: 华润置地(深圳)有限公司

承包人: 深圳市国艺园林建设有限公司

广东省建设厅制

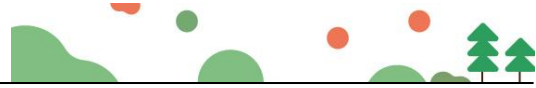

第一部分 协议书

发包人：（全称）华润置地（深圳）有限公司

承包人：（全称）深圳市国艺园林建设有限公司

依照《中华人民共和国民法典》、《中华人民共和国建筑法》及其他有关法律法规，遵循平等、自愿、公平和诚实信用的原则，合同双方当事人就合同工程施工有关事项达成一致意见，订立本协议书。

一、工程概况

工程名称：松山湖通湖礼廊二期项目施工总承包

工程地点：东莞市松山湖

工程内容：松山湖通湖礼廊二期项目施工总承包按招标图纸、工程量清单等所含内容，包括但不限于：清理拆除、土方、道路铺装改造、增加非机动车道及绿道、原生植物梳理、植物种植、管线改迁、灯光、雕塑小品、城市家具、智慧灯杆、景观给排水、廊架等。以上招标范围未尽事宜，请详见图纸、工程量清单并满足设计文件的要求。

工程规模：松山湖通湖礼廊二期项目施工总承包项目总范围约 14.5 万平方米，改造实施面积约 123120 平方米，改造示范段总长约 2.7 公里，其中沁园路 1.6 公里、红棉路 1.1 公里。

结构形式： /

工程立项、规划批准文件号：关于松山湖通湖礼廊二期项目可行性研究报告的批复（东发改松〔2022〕11号）

资金来源：园区财政投资

二、工程承包范围

承包范围：松山湖通湖礼廊二期项目施工总承包按招标图纸、工程量清单等所含内容，包括但不限于：清理拆除、土方、道路铺装改造、增加非机动车道及绿道、原生植物梳理、植物种植、管线改迁、灯光、雕塑小品、城市家具、智慧灯杆、景观给排水、廊架等。以上承包范围未尽事宜，请详见图纸、工程量清单并满足设计文件的要求。

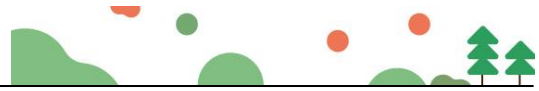

三、合同工期

工程合同工期总日历天数：180天。

拟从2022年09月30日开始施工，至2023年03月29日竣工完成。

四、质量标准

工程质量标准：达到国家或行业质量检验评定的合格标准，争创东莞市优质工程奖或以上奖项

五、合同价款

合同含税总价人民币：玖仟陆佰叁拾柒万伍仟柒佰玖拾肆元叁角壹分（人民币：96,375,794.31元），合同不含税总价人民币：捌仟捌佰肆拾壹万捌仟壹佰伍拾玖元玖角贰分（人民币：88,418,159.92元），增值税税金总额人民币：7,957,634.39元。

项目单价： 详见承包人的投标报价书（招标工程）；

详见经确认的工程量清单报价单或施工图预算书（非招标工程）。

其中包含：

定额工日工资总额为人民币（大写）：壹仟叁佰陆拾万零陆仟肆佰伍拾捌元贰角叁分，人民币（小写）：13606458.23元。

绿色施工安全防护措施单列费人民币（大写）：肆佰贰拾伍万捌仟玖佰伍拾元肆角贰分，人民币（小写）：4258950.42元。

六、组成合同的文件

组成合同的文件及其优先解释顺序与本合同第二部分《通用条款》第 2.2 款赋予的规定一致。但《通用条款》与《专用条款》约定不一致的，以《专用条款》为准。

七、词语含义

本协议书中有词语含义与本合同第二部分《通用条款》第 1 条赋予它们的定义相同。

八、承包人承诺

承包人向发包人承诺已阅读、理解并接受本合同所有条款，按照本合同约定实施、完成并 保修合同工程，履行本合同所约定的全部义务。

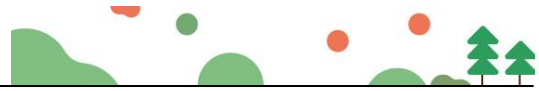

九、发包人承诺

发包人向承包人承诺已阅读、理解并接受本合同所有条款，按照本合同约定的时限和方法 支付工程款及其他应当支付的款项，履行本合同所约定的全部义务。

十、合同生效

本合同订立时间：2022 年 10 月 21 日

本合同订立地点：_____

合同双方当事人约定本合同自双方签字、盖章后，于 即日 起生效。

发包人（公章）：华润置地（深圳）有限公司 承包人（公章）：深圳市国艺园林建设有限公司

地址：东莞市鸿福路海德广场 A 座 12 楼 地址：深圳市福田区福保街道市花路长富金茂大厦 1 号楼 49 层

法定代表人：

法定代表人：

委托代理人：蒋慕川

委托代理人：

电话：

电话：0755-88308661

开户名称：深圳市国艺园林建设有限公司

开户银行：招商银行股份有限公司深圳皇岗支行
岗支行

账号：815284432810001

工人工资专用账户：

户 名：深圳市国艺园林建设有限公司松山湖通湖礼廊二期项目施工总承包农民工工资专用账户

账 号：44050110105300001373

开户行：中国建设银行股份有限公司东莞松山湖沁园支行

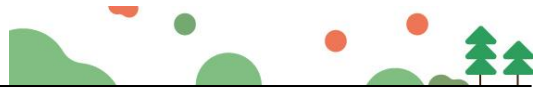

(3) 深圳中心公园生态修复与功能完善一期工程示范段

工程编号：_____

合同编号：CRLCJ-FT16-ZXGY01-ZB-221001

深圳市建设工程 施工（单价）合同

工程名称：深圳中心公园生态修复与功能完善一期
工程示范段合同

工程地点：深圳中心公园 A 区西南角

发 包 人：华润（深圳）有限公司

承 包 人：深圳市国艺园林建设有限公司

二〇二二年四月

1

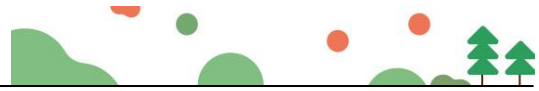

包括但不限于场地平整、土方外运及回填、土壤改良、园建、绿化、给排水、灯光、水景、电气、智能化工程、室外标识、室外小品等以及发包人交与承包人的其他工作。所有的细目详见合同图纸、技术要求、工程量清单及合同其他文件，发包人在实施过程中根据本工程实际情况有权增减部分内容，承包人不能拒绝执行。

1. 市政公用及配套专业工程、其他工程：（在□内打√，并填写相应的工程量）

<input type="checkbox"/> 七通一平工程	万平方米	<input type="checkbox"/> 电信管道工程	米
<input type="checkbox"/> 挡墙护坡工程	长： 米； 宽： 米； 高： 米	<input type="checkbox"/> 电力管道工程	米
<input type="checkbox"/> 软基处理工程	万平方米	<input type="checkbox"/> 污水处理厂及配套工程	立方米/d
<input type="checkbox"/> 水厂及配套工程	立方米/d	<input type="checkbox"/> 污泥处理厂及配套工程	立方米/d
<input type="checkbox"/> 给水管道工程	米	<input type="checkbox"/> 泵站工程	平方米
<input type="checkbox"/> 道路工程	长： 米 宽： 米	<input type="checkbox"/> 隧道工程	长： 米 宽： 米 高： 米
<input type="checkbox"/> 桥梁工程	座	<input type="checkbox"/> 道路改造工程	长： 米 宽： 米
<input type="checkbox"/> 排水箱涵工程	长： 米 宽： 米 高： 米	<input type="checkbox"/> 路灯照明工程	座
<input type="checkbox"/> 交通监控、收费综合系统工程		<input checked="" type="checkbox"/> 绿化工程	/ 米
<input type="checkbox"/> 交通安全设施工程	米	<input type="checkbox"/> 燃气工程	米
<input type="checkbox"/> 其它：			

2. 房屋建筑及配套专业工程：（在□内打√，并填写相应的工程量）

<input type="checkbox"/> 地基与基础工程	（ <input type="checkbox"/> 基础 <input type="checkbox"/> 基坑支护 <input type="checkbox"/> 边坡 <input type="checkbox"/> 土石方 <input type="checkbox"/> 其它_____）；
<input type="checkbox"/> 主体结构工程	（ <input type="checkbox"/> 钢筋混凝土 <input type="checkbox"/> 钢结构 <input type="checkbox"/> 网架 <input type="checkbox"/> 索膜结构 <input type="checkbox"/> 其它_____）；
<input type="checkbox"/> 建筑装饰装修工程	（ <input type="checkbox"/> 金属门窗 <input type="checkbox"/> 幕墙： 平方米 <input type="checkbox"/> 其它_____）；
<input type="checkbox"/> 通风与空调	（ <input type="checkbox"/> 通风 <input type="checkbox"/> 空调 <input type="checkbox"/> 其它_____）；

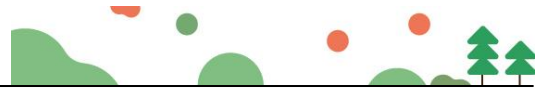

<input type="checkbox"/> 建筑给水排水及供暖 (<input type="checkbox"/> 室内给、排水系统 <input type="checkbox"/> 室外给、排水系统 <input type="checkbox"/> 其它 _____) ;		
<input type="checkbox"/> 建筑电气工程 (<input type="checkbox"/> 室外电气 <input type="checkbox"/> 电气照明 <input type="checkbox"/> 其它 _____) ;		
<input type="checkbox"/> 智能建筑 (<input type="checkbox"/> 综合布线系统 <input type="checkbox"/> 信息网络系统 <input type="checkbox"/> 其它 _____) ;		
<input type="checkbox"/> 屋面及防水工程	<input type="checkbox"/> 建筑节能	<input type="checkbox"/> 消防工程
<input type="checkbox"/> 室外工程 (<input type="checkbox"/> 室外设施 _____ <input type="checkbox"/> 附属建筑 _____ <input type="checkbox"/> 室外环境 _____) 。		
<input type="checkbox"/> 燃气工程 (户数： _____ 户； 庭院管： _____ 米)		

3. 二次装饰装修工程：（在□内打√，并填写相应的工程量）

<input type="checkbox"/> 消防工程	<input type="checkbox"/> 门窗	<input type="checkbox"/> 防水工程	<input type="checkbox"/> 电气照明	<input type="checkbox"/> 建筑节能
<input type="checkbox"/> 通风与空调 (<input type="checkbox"/> 通风 <input type="checkbox"/> 空调 <input type="checkbox"/> 其它 _____) ;				
<input type="checkbox"/> 建筑给排水及供暖 (<input type="checkbox"/> 室内给、排水系统 <input type="checkbox"/> 室外给、排水系统 <input type="checkbox"/> 其它 _____) ;				
<input type="checkbox"/> 智能建筑 (<input type="checkbox"/> 综合布线系统 <input type="checkbox"/> 信息网络系统 <input type="checkbox"/> 其它 _____) ;				
<input type="checkbox"/> 装饰装修 (<input type="checkbox"/> 抹灰 <input type="checkbox"/> 涂饰 <input type="checkbox"/> 饰面板(砖) <input type="checkbox"/> 吊顶 <input type="checkbox"/> 其它 _____) ;				
<input type="checkbox"/> 其它：				

4. 其他工程

场地平整、土方外运及回填、土壤改良、园建、绿化、给排水、灯光、水景、电气、智能化工程、室外标识、室外小品等。

三、合同工期

计划开工日期：2022年5月15日（具体以开工令为准，承包人提前入场做施工准备的，以实际入场做施工准备之日为准。）

计划竣工日期：2022年10月18日，未经发包人书面同意，该日期不做调整。

合同工期总日历天数 157 天。

招标工期总日历天数 157 天。

标准工期总日历天数 157 天（指按《深圳市建设工程施工工期定额》计

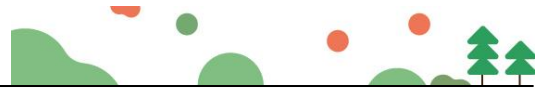

算出的本工程工期)。

合同工期对比标准工期的压缩比例为_0_% (压缩比例=1-合同工期/标准工期)。

四、质量标准

本工程质量标准:

- 1、符合现行国家、行业及地方质量验收规范。
- 2、符合华润置地工程高品质标准。
- 3、争创“中国风景园林学会科学技术奖-园林工程奖”(承包人需配合发包人争创和实现。如本工程具备独立争创市级奖项的条件,则承包人必须申报;如不具备独立争创条件,则需配合整个项目的创优工作)。

五、签约合同价

人民币(大写)肆仟玖佰肆拾捌万捌仟肆佰贰拾陆元伍角壹分(¥49,488,426.51元);不含税金额为人民币(大写):肆仟伍佰肆拾万贰仟贰佰贰拾陆元壹角陆分(¥45,402,226.16元)

其中:

- (1)安全文明施工费:

人民币(大写)壹佰叁拾贰万伍仟壹佰陆拾陆元柒角叁分(¥1,325,166.73元);

- (2)材料和工程设备暂估价金额:

人民币(大写)___/___(¥___/___元);

- (3)专业工程暂估价金额:

人民币(大写)___/___(¥___/___元);

- (4)暂列金额:

人民币(大写)贰佰柒拾肆万伍仟壹佰柒拾捌元叁角(¥2,745,178.30元)。

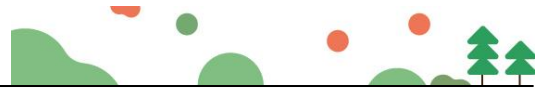

量和安全，不进行转包及违法分包，并在质量缺陷责任期及保修期内承担相应的工程维修责任，并履行本合同所约定的全部义务。

3. 发包人和承包人双方理解并承诺不再就同一工程另行签订与合同实质性内容相背离的协议。

九、合同订立与生效

本合同订立时间：2022年6月7日；

订立地点：深圳市福田区；

发包人和承包人约定本合同自双方均签字盖章之日起生效。

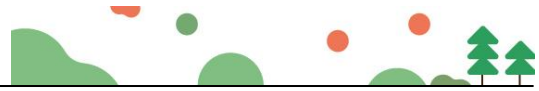

(本页无正文，为《深圳中心公园生态修复与功能完善一期工程示范段项目合同协议书》的签署页)

发包人：(公章)



法定代表人或其授权代表：

(签字)

蒋慕川

地址：深圳市南山区大冲一路 18 号

华润置地大厦 E 座三楼

邮政编码：518057

法定代表人：蒋慕川

授权代表： /

电话：0755-26924085

传真： /

电子信箱： /

开户银行： /

账号： /

承包人：(公章)



法定代表人或其授权代表：

(签字)

韦万勇

地址：深圳市福田区福保街道市花路

长富金茂大厦 1 号楼 49 层

邮政编码：518038

法定代表人：韦万勇

授权代表： /

电话：0755-88308661

传真：0755-88308664

电子信箱： /

开户银行：招商银行股份有限公司深圳

皇岗支行

账号：815284432810001

1274

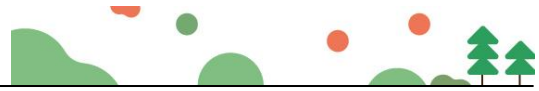

市政竣·通-11

市政基础设施工程

建设工程竣工验收报告

工程名称：深圳中心公园生态修复与功能完善一期工程示范段

建设单位（公章）：深圳市福田区建筑工务署
华润（深圳）有限公司（代建）

竣工验收日期：2023年10月31日

发出日期：2023年10月31日



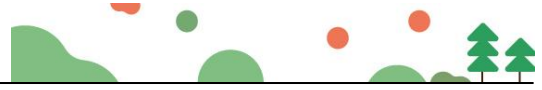

市政基础设施工程
填写说明

1. 工程竣工验收报告由建设单位负责填写，向备案机关提交。
2. 填写内容要求真实，语言简练，字迹清楚。
3. 工程竣工报告一式五份，建设单位、监督站、备案机关、施工单位及城建档案部门各持一份。



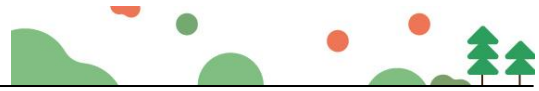

市政基础设施工程

工程名称	深圳中心公园生态修复与功能完善一期工程示范段	工程地点	深圳市福田区皇岗路中心公园
工程规模（建筑面积、道路桥梁长度等）	46000平方米	工程造价（万元）	49488426.51元
结构类型	市政工程	开工日期	2022年8月5日
施工许可证号	深福建施函（2022）26号	竣工日期	2023年10月31日
监督单位	深圳市福田区建设工程质量安全中心	监督登记号	深福建施函（2022）26号
建设单位	深圳市福田区建筑工务署/华润（深圳）有限公司	总施工单位	深圳市国艺园林建设有限公司
勘察单位	/	施工单位（土建）	/
设计单位	广东科美都市景观规划有限公司	施工单位（设备安装）	/
监理单位	上海市建设工程监理咨询有限公司	工程检测单位	深圳市福田区建设工程检测中心
其他主要参建单位	/	其他主要参建单位	/
	/		/
专项验收情况			
专项验收名称	证明文件发出日期	文件编号	对验收的意见
单位（子单位） 工程质量竣工验收记录	2023年10月31日	市政竣·通-10	符合要求
	/		
	/		
法律法规规定的 其他验收文件	/		
	/		
	/		
	/		
	/		
附有关证明文件			
施工许可证	/		
施工图设计文件 审查意见	齐全有效		
工程竣工报告	齐全有效		
工程质量评估报告	齐全有效		
勘查质量检查报告	/		
设计质量检查报告	齐全有效		
工程质量保修书	齐全有效		



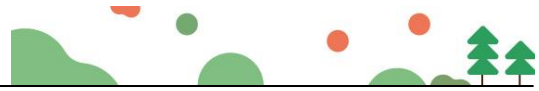

市政基础设施工程

工程完成情况	经检查验收，本工程的施工质量符合设计图纸、合同文件和标准规范规程的要求，已按合同约定范围完成了工程内容。施工技术档案及施工管理资料基本齐全，主要材料、构配件等的质量保证资料齐全，工程质量的检测资料符合要求，工程观感质量为“合格”，工程质量为“合格”，具备竣工验收条件。		
工程质量情况	土建	符合设计及规范要求	
	设备安装	符合设计及规范要求	
工程未达到使用功能的部位(范围)	无		
参加验收单位意见	建设单位 华润(深圳)有限公司 (公章) 项目负责人: [Signature] 年月日	监理单位 [Red Seal] (公章) 总监理工程师: [Signature] (执业资格证书) 注册号 1104119 有效期 2025.11.19 年月日	施工单位 [Red Seal] (公章) 项目负责人: [Signature] (执业资格证书) 年月日
	分包单位 [Red Seal] (公章) 项目负责人: (执业资格证书) 年月日	设计单位 [Blue Seal] (公章) 项目负责人: (执业资格证书) 年月日	勘察单位 [Red Seal] (公章) 项目负责人: (执业资格证书) 年月日
	[Red Seal] (公章) 项目负责人: (执业资格证书) 年月日	[Red Seal] (公章) 项目负责人: (执业资格证书) 年月日	[Red Seal] (公章) 项目负责人: (执业资格证书) 年月日



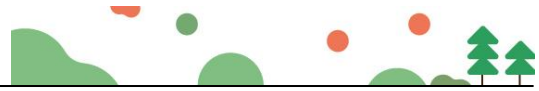

(4) 深圳中心公园生态修复与功能完善一期工程 A 区景观提升工程 II 标段

工程编号: _____

合同编号: _____

深圳市建设工程 施工（单价）合同

工程名称: 深圳中心公园生态修复与功能完善一期
工程 A 区景观提升工程 II 标段

工程地点: 深圳中心公园 A 区

发 包 人: 华润（深圳）有限公司

承 包 人: 深圳市国艺园林建设有限公司

二〇二三年 月

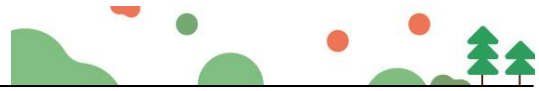

第一部分 协议书

发包人（全称）：华润（深圳）有限公司

承包人（全称）：深圳市国艺园林建设有限公司

根据《中华人民共和国民法典》、《中华人民共和国建筑法（2011 修正）》、《深圳经济特区建设工程施工招标投标条例（2004 修正）》及其他有关法律、法规，遵循平等、自愿、公平和诚实信用的原则，发包人和承包人就本工程施工事项协商一致，订立本合同，达成协议如下：

一、工程概况

工程名称：深圳中心公园生态修复与功能完善一期工程 A 区景观提升工程 II 标段

工程地点：深圳中心公园 A 区

核准（备案）证编号：深福发改（2022）49 号

工程规模及特征：深圳中心公园生态修复与功能完善一期工程范围为深圳中心公园 A 区、B 区、C1 区、C2 区和 D 区，用地面积 84.18 公顷，拟通过场地重建方式进行提升改造。主要建设内容为打造景观河道，慢行系统，智慧公园工程、园林建设工程、绿化工程、公共配套设施等。

拟建建（构）筑物为：景观河道，慢行系统，智慧公园工程、园林建设工程、绿化工程、公共配套设施等

资金来源：财政投入 100%；国有资本 / / %；集体资本 / / %；民营资本 / / %；外商投资 / / %；混合经济 / / %；其他 / / %。

二、工程承包范围

本次招标范围位于深圳中心公园 A 区，占地约 3.4 万平方米，包括但不限于街健广场、足球场，活力中心周边景观，范围内场地平整、土方外运及回填、

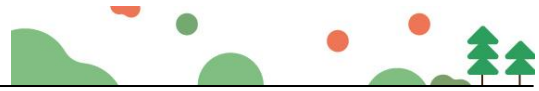

土壤改良、园建、绿化、给排水、灯光(公园A区非示范段范围的智慧灯杆和智慧灯杆同款庭院灯)、水景、电气、智能化工程(不含主机房)、过路强电套管管井的预埋施工工程室外标识、室外小品等。(所有的细目详见施工图纸、工程量清单、技术要求及合同其他文件, 承包人不能拒绝执行为完成全部工程而需执行的可能遗漏的工作)。

1. 市政公用及配套专业工程、其他工程: (在□内打√, 并填写相应的工程量)

<input type="checkbox"/> 七通一平工程	万平方米	<input type="checkbox"/> 电信管道工程	米
<input type="checkbox"/> 挡墙护坡工程	长: 米; 宽: 米; 高: 米	<input type="checkbox"/> 电力管道工程	米
<input type="checkbox"/> 软基处理工程	万平方米	<input type="checkbox"/> 污水处理厂及配套工程	立方米/d
<input type="checkbox"/> 水厂及配套工程	立方米/d	<input type="checkbox"/> 污泥处理厂及配套工程	立方米/d
<input type="checkbox"/> 给水管道工程	米	<input type="checkbox"/> 泵站工程	平方米
<input type="checkbox"/> 道路工程	长: 米 宽: 米	<input type="checkbox"/> 隧道工程	长: 米 宽: 米 高: 米
<input type="checkbox"/> 桥梁工程	座	<input type="checkbox"/> 道路改造工程	长: 米 宽: 米
<input type="checkbox"/> 排水箱涵工程	长: 米 宽: 米 高: 米	<input type="checkbox"/> 路灯照明工程	座
<input type="checkbox"/> 交通监控、收费综合系统工程		<input checked="" type="checkbox"/> 绿化工程	米
<input type="checkbox"/> 交通安全设施工程	米	<input type="checkbox"/> 燃气工程	米
<input type="checkbox"/> 其它:			

2. 房屋建筑及配套专业工程: (在□内打√, 并填写相应的工程量)

<input type="checkbox"/> 地基与基础工程	(<input type="checkbox"/> 基础 <input type="checkbox"/> 基坑支护 <input type="checkbox"/> 边坡 <input type="checkbox"/> 土石方 <input type="checkbox"/> 其它_____);
<input type="checkbox"/> 主体结构工程	(<input type="checkbox"/> 钢筋混凝土 <input type="checkbox"/> 钢结构 <input type="checkbox"/> 网架 <input type="checkbox"/> 索膜结构 <input type="checkbox"/> 其它_____);
<input type="checkbox"/> 建筑装饰装修工程	(<input type="checkbox"/> 金属门窗 <input type="checkbox"/> 幕墙: 平方米 <input type="checkbox"/> 其它_____);
<input type="checkbox"/> 通风与空调	(<input type="checkbox"/> 通风 <input type="checkbox"/> 空调 <input type="checkbox"/> 其它_____);
<input type="checkbox"/> 建筑给水排水及供暖	(<input type="checkbox"/> 室内给、排水系统 <input type="checkbox"/> 室外给、排水系统 <input type="checkbox"/> 其它_____);

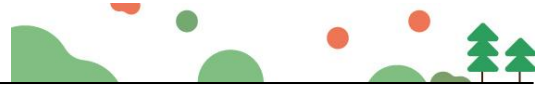

_____) ;		
<input type="checkbox"/> 建筑电气工程 (<input type="checkbox"/> 室外电气 <input type="checkbox"/> 电气照明 <input type="checkbox"/> 其它_____) ;		
<input type="checkbox"/> 智能建筑 (<input type="checkbox"/> 综合布线系统 <input type="checkbox"/> 信息网络系统 <input type="checkbox"/> 其它_____) ;		
<input type="checkbox"/> 屋面及防水工程	<input type="checkbox"/> 建筑节能	<input type="checkbox"/> 消防工程
<input type="checkbox"/> 室外工程 (<input type="checkbox"/> 室外设施_____ <input type="checkbox"/> 附属建筑_____) ;		
<input type="checkbox"/> 室外环境_____) 。		
<input type="checkbox"/> 燃气工程 (户数: _____ 户; 庭院管: _____ 米)		

3. 二次装饰装修工程: (在□内打√, 并填写相应的工程量)

<input type="checkbox"/> 消防工程	<input type="checkbox"/> 门窗	<input type="checkbox"/> 防水工程	<input type="checkbox"/> 电气照明	<input type="checkbox"/> 建筑节能
<input type="checkbox"/> 通风与空调 (<input type="checkbox"/> 通风 <input type="checkbox"/> 空调 <input type="checkbox"/> 其它_____) ;				
<input type="checkbox"/> 建筑给排水及供暖 (<input type="checkbox"/> 室内给、排水系统 <input type="checkbox"/> 室外给、排水系统 <input type="checkbox"/> 其它_____) ;				
<input type="checkbox"/> 智能建筑 (<input type="checkbox"/> 综合布线系统 <input type="checkbox"/> 信息网络系统 <input type="checkbox"/> 其它_____) ;				
<input type="checkbox"/> 装饰装修 (<input type="checkbox"/> 抹灰 <input type="checkbox"/> 涂饰 <input type="checkbox"/> 饰面板 (砖) <input type="checkbox"/> 吊顶 <input type="checkbox"/> 其它_____) ;				
<input type="checkbox"/> 其它:				

4. 其他工程

三、合同工期

计划开工日期: 2023 年 8 月 20 日 (具体以开工令为准, 承包人提前入场做施工准备的, 以实际入场做施工准备之日为准。)

计划竣工日期: 2023 年 12 月 31 日, 未经发包人书面同意, 该日期不做调整。

合同工期总日历天数 133 天。

招标工期总日历天数 133 天。

标准工期总日历天数 / 天 (指按《深圳市建设工程施工工期定额》计算出的本工程工期)。

合同工期对比标准工期的压缩比例为 / % (压缩比例=1-合同工期/标准工期)。

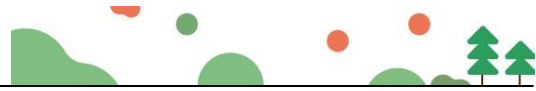

四、质量标准

本工程质量标准：

- (1) 符合现行国家、行业及地方质量验收规范。
- (2) 符合华润置地工程高品质标准。
- (3) 华润置地第三方检查过程及交付评估要求。
- (4) 确保华润置地深圳大区城市建设事业部第三方过程评估排名前 50%。
- (5) 参照标准：最新的现行国家、行业和地方相关技术规范和标准、《华润置地工程高品质标准 V2.0 及局部修订》、《华润置地项目过程评估体系》。
- (6) 承包人应积极配合实现合同约定的质量目标。
- (7) 工程质量应符合国家、广东省、深圳市现行有关法律、法规、规范和技术标准，符合设计文件、招标文件、合同文件所约定的技术要求和工程质量标准。当合同约定的质量要求与相关法律、法规、规范和技术标准矛盾时，以较高要求为准。
- (8) 确保获得“省级优质工程奖”，争创“中国风景园林学会科学技术奖-园林工程奖”。

以上创优目标，承包人需配合发包人争创和实现。如本工程具备独立争创市级奖项的条件，则承包人必须申报；如不具备独立争创条件，则需配合整个项目的创优工作。

五、签约合同价

人民币（大写）叁仟贰佰叁拾万零伍佰柒拾陆元壹角肆分（¥32300576.14元）；

其中：

- (1) 安全文明施工费：

人民币（大写）壹佰肆拾叁万伍仟伍佰柒拾陆元捌角贰分（¥1435576.82元）；

- (2) 材料和工程设备暂估价金额：

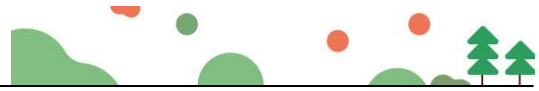

人民币（大写）___/___（¥___/___元）；

(3) 专业工程暂估价金额：

人民币（大写）___/___（¥___/___元）；

(4) 暂列金额：

人民币（大写）壹佰柒拾贰万元整（¥1720000元）。

六、组成合同的文件

组成合同的各个文件应该认为是一个整体，彼此相互解释，相互补充。如果出现含糊不清或相互矛盾的情况，由监理人做出解释和调整。在这种情况下，除非合同另有规定，组成合同的文件优先顺序应依次如下：

- (1) 本合同签订后双方新签订的补充协议；
- (2) 本合同第一部分的协议书；
- (3) 中标通知书；
- (4) 招标答疑补遗；
- (5) 本合同第四部分补充条款（如有）；
- (6) 本合同第三部分的专用条款；
- (7) 本合同附件；
- (8) 本合同第二部分的通用条款；
- (9) 本工程招标文件中的技术要求和投标报价规定；
- (10) 投标文件（包括专业工程承包人在评标期间和合同谈判过程中递交和确认并经发包人同意的对有关问题的补充资料和澄清文件等）；
- (11) 现行的标准、规范、规定及有关技术文件；
- (12) 图纸和技术要求；
- (13) 已标价工程量清单；

发包人和专业工程承包人双方有关本工程的变更、签证、洽商、索赔、询价采购凭证等书面文件及组成合同的其他文件也属于合同的一部分。

上述各项合同文件包括合同当事人就该项合同文件所作出的补充和修改，

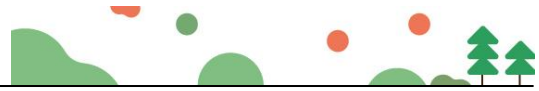

属于同一类内容的文件，应该以最新签署的为准。

七、词语含义

本协议书中有词语含义与本合同“通用条款”中赋予它们的定义相同。

八、承诺

1. 发包人承诺按照法律规定履行项目审批手续、筹集工程建设资金并按照合同约定的期限和方式支付合同价款及其它应当支付的款项，并履行本合同所约定的全部义务。

2. 承包人承诺按照法律规定及合同约定组织完成工程施工，确保工程质量和安全，不进行转包及违法分包，并在质量缺陷责任期及保修期内承担相应的工程维修责任，并履行本合同所约定的全部义务。

3. 发包人和承包人双方理解并承诺不再就同一工程另行签订与合同实质性内容相背离的协议。

4. 专业工程承包人已明确知悉：2021年3月26日，委托人【深圳市福田区建筑工务署】（以下简称“委托人”）与发包人签署《福田区政府投资建设项目建设市场化代建合同》，委托发包人实施代建，并且专业工程承包人已认真查阅、理解委托人招标文件的全部内容，并对委托人授予发包人的权利无任何异议。

九、合同订立与生效

本合同订立时间：2023年8月20日；

订立地点：深圳市福田区；

发包人和承包人约定本合同自双方均签字盖章之日起生效。

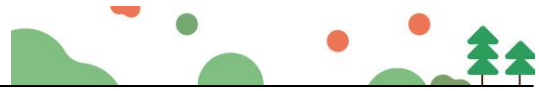

(本页无正文，为《深圳中心公园生态修复与功能完善一期工程A区景观提升工程II标段项目施工总承包合同协议书》的签署页)

发包人：华润（深圳）有限公司（公章） 承包人：深圳市国艺园林建设有限公司



法定代表人或其授权代表：
(签字) 蒋慕川

法定代表人或其授权代表：
(签字) [Signature]

地址：深圳市南山区华润置地大厦 B座 21楼 地址：深圳市福田区福保街道市花
路长富金茂大厦 1号楼 49层

邮政编码：_____ 邮政编码： 518038

法定代表人：_____ 法定代表人： 韦万勇

授权代表：_____ 授权代表： /

电话：_____ 电话： 0755-88308661

传真：_____ 传真： 0755-88308664

电子信箱：_____ 电子信箱： /

开户银行：_____ 开户银行： 招商银行股份有限公司深圳
皇岗支行

账号：_____ 账号： 815284432810001

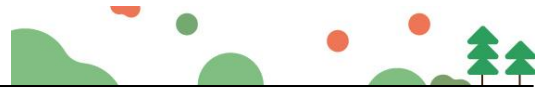

市政竣·通-11

市政基础设施工程

建设工程竣工验收报告

工程名称：深圳中心公园生态修复与功能完善一期工程A区景观提升工程II标段

建设单位（公章）：深圳市福田区建筑工务署/（代建单位）华润（深圳）有限公司

竣工验收日期：2025年07月29日

发出日期：2025年07月29日

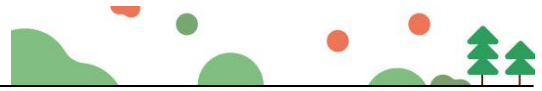

市政基础设施工程
填写说明

1. 工程竣工验收报告由建设单位负责填写，向备案机关提交。
2. 填写内容要求真实，语言简练，字迹清楚。
3. 工程竣工报告一式五份，建设单位、监督站、备案机关、施工单位及城建档案部门各持一份。



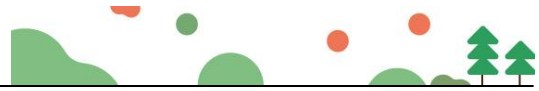

市政基础设施工程

工程名称	深圳中心公园生态修复与功能完善一期 工程A区景观提升工程II标段		工程地点	深圳市福田区中心公园A区
工程规模 (建筑面积、 道路桥梁长度等)	34000平方米		工程造价 (万元)	3230.057614
结构类型	市政工程		开工日期	2023年11月02日
施工许可证号	/		竣工日期	2025年07月29日
监督单位	深圳市福田区建设工程质量安全中心		监督登记号	2023-37
建设单位	深圳市福田区建筑工务署/(代建单位) 华润(深圳)有限公司		总施工单位	深圳市国艺园林建设有限公司
勘察单位	深圳市工勘岩土集团有限公司		施工单位(土建)	/
设计单位	广东科美都市景观规划有限公司		施工单位(设备安装)	/
监理单位	上海市建设工程监理咨询有限公司		工程检测单位	深圳市福田区建设工程质量检测中心 深圳市天博检测技术有限公司 深圳市华科质量技术有限公司 深圳市华科达检测有限公司 深圳市港嘉工程检测有限公司 深圳市政院检测有限公司
其他主要参建单位	/		其他主要参建单位	/
专项验收情况				
专项验收名称	证明文件发出日期	文件编号	对验收的意见	
单位(子单位) 工程质量竣工 验收记录	2025年07月29日	市政竣·通-10	合格	
法律法规规定的 其他验收文件	建筑与市政 工程施工质量 控制通用 规范	2022年07月15日	GB 55032-2022	合格
	建筑工程施工 质量验收 统一标准	2023年11月01日	GB50300-2013	合格
	园林绿化工程 施工及验收 规范	2023年05月01日	CJJ 82-2012	合格
附有关证明文件				
施工许可证	/		/	/
施工图设计文件 审查意见	合格			
工程竣工报告	齐全有效			
工程质量评估报告	齐全有效			
勘察质量检查报告	齐全有效			
设计质量检查报告	齐全有效			
工程质量保修书	齐全有效			

(SHE)
 深圳
 区
 工程
 监
 督
 管
 理
 局
 备
 案
 号
 04038

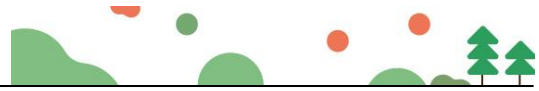

市政基础设施工程

工程完成情况	合同内所有施工内容全部完成并验收通过。		
工程质量情况	土建	合格	
	设备安装	合格	
工程未达使用功能的部位(范围)	无		
参加验收单位意见	建设单位 华润(深圳)有限公司 (公章) 项目负责人: <i>杨志华</i> 2025年7月29日	监理单位 社卫国 (公章) 总监理工程师: <i>社卫国</i> 2025年7月29日	施工单位 深圳市国艺园林建设有限公司 (公章) 项目负责人: <i>朱亚伟</i> 2025年7月29日
	分包单位 (公章) 项目负责人: (执业资格证章) 年 月 日	设计单位 (公章) 项目负责人: (执业资格证章) 2025年7月29日	勘察单位 姓名: 李新元 注册号: 4404304-AY011 有效期: 至2026年12月 (公章) 项目负责人: <i>李新元</i> 2025年7月29日
	中华人民共和国注册土木工程师(岩土) 姓名: 李新元 注册号: 4404304-AY011 有效期: 至2026年12月 (公章)		



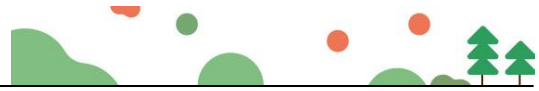

(5) 深圳河干流北岸碧道(保税区段)工程施工总承包

合同编号: CRLCJ-FT18-SZHB02-ZB-251001

深圳河干流北岸碧道（保税区段）工程

施工总承包合同

工程名称: 深圳河干流北岸碧道（保税区段）工程施工总承包

合同名称: 深圳河干流北岸碧道（保税区段）工程施工总承包合同

发 包 人: 华润置地城市运营管理（深圳）有限公司

承 包 人: 深圳市国艺园林建设有限公司

2025 年【1】月

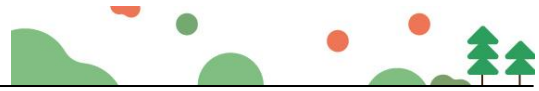

第一部分 合同协议书

发包人（甲方）：华润置地城市运营管理（深圳）有限公司

地址：深圳市南山区大冲一路18号华润置地大厦B座21楼

法定代表人：李巍

联系人：周嵩

联系电话：18814485221

电子邮箱：/

传真：/

施工总承包人（乙方）：深圳市国艺园林建设有限公司

地址：深圳市福田区福保街道市花路长富金茂大厦1号楼49层

法定代表人：韦万勇

联系人：韦万勇

联系电话：0755-88308661

电子邮箱：3543553142@qq.com

传真：0755-88308664

鉴于：

1. 总承包人已明确知悉：2024年08月16日，委托人【深圳市福田区水务综合事务中心】（以下简称“委托人”）与发包人签署《代建合同》，委托发包人实施代建，并且总承包人已认真查阅、理解委托人招标文件的全部内容，并对委托人授予发包人的权利无任何异议。

2. 总承包人愿意按照本协议的条件承揽本项目的施工。

3. 发包人在本工程中虽是委托人的代建单位，但委托人、发包人、总承包人三方确认：由发包人独自承担本合同中发包方的一切责任，总承包人无权要求委托人及【福田区】政府承担任何责任。

依照《中华人民共和国民法典》及其他有关法律、法规、规章，并结合深圳市有关规定及本工程的招标文件要求，遵循平等、自愿、公平和诚实信用的原则，各方经友好协商，特订立本合同，以资共同遵守。

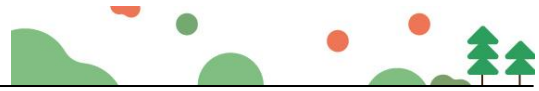

一、工程概况

工程名称：深圳河干流北岸碧道（保税区段）工程施工总承包

工程地点：深圳市福田区

工程内容：项目建设地点西起新洲河口，东至国创中心，全长约 2.6 公里。项目主要建设内容包括：慢行系统工程、绿化工程、海绵城市工程、休闲系统工程、电气照明工程、智能化系统、园林绿化、给排水工程、消防给水工程、通信迁改工程等。

建筑面积： / / 平方米

工程立项批准文号：深福发改（2024）123 号

资金来源：政府投资 100%

二、工程承包范围

包括但不限于道路工程、慢行系统工程、土石方工程、绿化工程、园建工程、景观小品、电气工程、智能化工程、给排水工程、交通疏解工程、路灯照明工程、消防给水工程、通信迁改工程、管线预埋及迁改、海绵城市等以及发包人交与承包人的其他工作。所有的细目详见合同图纸、技术要求、工程量清单及合同其他文件，发包人在实施过程中根据本工程实际情况有权增减部分内容，承包人不能拒绝执行。

1. 市政公用及配套专业工程、其他工程：（在□内打√，并填写相应的工程量）

<input type="checkbox"/> 七通一平工程	万平方米	<input type="checkbox"/> 电信管道工程	米
<input type="checkbox"/> 挡墙护坡工程	长： 米； 宽： 米； 高： 米	<input type="checkbox"/> 电力管道工程	米
<input type="checkbox"/> 软基处理工程	万平方米	<input type="checkbox"/> 污水处理厂及配套工程	立方米/d
<input type="checkbox"/> 水厂及配套工程	立方米/d	<input type="checkbox"/> 污泥处理厂及配套工程	立方米/d
<input checked="" type="checkbox"/> 给水管道工程	米	<input type="checkbox"/> 泵站工程	平方米
<input checked="" type="checkbox"/> 道路工程	长： 2600 米 宽： 米	<input type="checkbox"/> 隧道工程	长： 米 宽： 米 高： 米
<input type="checkbox"/> 桥梁工程	座	<input type="checkbox"/> 道路改造工程	长： 米 宽： 米
<input type="checkbox"/> 排水箱涵工程	长： 米 宽： 米 高： 米	<input checked="" type="checkbox"/> 路灯照明工程	座
<input type="checkbox"/> 交通监控、收费综合系统工程		<input checked="" type="checkbox"/> 绿化工程	米
<input type="checkbox"/> 交通安全设施工程	米	<input type="checkbox"/> 燃气工程	米
<input type="checkbox"/> 其它：			

2. 房屋建筑及配套专业工程：（在□内打√，并填写相应的工程量）



<input type="checkbox"/> 地基与基础工程 (<input type="checkbox"/> 基础 <input type="checkbox"/> 基坑支护 <input type="checkbox"/> 边坡 <input type="checkbox"/> 土石方 <input type="checkbox"/> 其它_____) ;		
<input type="checkbox"/> 主体结构工程 (<input type="checkbox"/> 钢筋混凝土 <input type="checkbox"/> 钢结构 <input type="checkbox"/> 网架 <input type="checkbox"/> 索膜结构 <input type="checkbox"/> 其它 _____) ;		
<input type="checkbox"/> 装饰装修工程 (<input type="checkbox"/> 金属门窗 <input type="checkbox"/> 幕墙: _____ 平方米 <input type="checkbox"/> 其它_____) ;		
<input type="checkbox"/> 通风与空调 (<input type="checkbox"/> 通风 <input type="checkbox"/> 空调 <input type="checkbox"/> 其它_____) ;		
<input type="checkbox"/> 建筑给水排水及供暖 (<input type="checkbox"/> 室内给、排水系统 <input type="checkbox"/> 室外给、排水系统 <input type="checkbox"/> 其它_____) ;		
<input type="checkbox"/> 建筑电气工程 (<input type="checkbox"/> 室外电气 <input type="checkbox"/> 电气照明 <input type="checkbox"/> 其它_____) ;		
<input type="checkbox"/> 智能建筑	(<input type="checkbox"/> 综合布线系统 <input type="checkbox"/> 信息网络系统 <input type="checkbox"/> 其它_____) ;	
<input type="checkbox"/> 屋面及防水工程	<input type="checkbox"/> 建筑节能	<input type="checkbox"/> 消防工程
<input type="checkbox"/> 室外工程 (<input type="checkbox"/> 室外设施_____ <input type="checkbox"/> 附属建筑_____ <input type="checkbox"/> 室外环境_____) 。		
<input type="checkbox"/> 燃气工程 (户数: _____ 户; 庭院管: _____ 米)		

3. 二次装饰装修工程: (在□内打√, 并填写相应的工程量)

<input type="checkbox"/> 消防工程	<input type="checkbox"/> 门窗	<input type="checkbox"/> 防水工程	<input type="checkbox"/> 电气照明	<input type="checkbox"/> 建筑节能
<input type="checkbox"/> 通风与空调 (<input type="checkbox"/> 通风 <input type="checkbox"/> 空调 <input type="checkbox"/> 其它_____) ;				
<input type="checkbox"/> 建筑给排水及供暖 (<input type="checkbox"/> 室内给、排水系统 <input type="checkbox"/> 室外给、排水系统 <input type="checkbox"/> 其它_____) ;				
<input type="checkbox"/> 智能建筑 (<input type="checkbox"/> 综合布线系统 <input type="checkbox"/> 信息网络系统 <input type="checkbox"/> 其它_____) ;				
<input type="checkbox"/> 装饰装修 (<input type="checkbox"/> 抹灰 <input type="checkbox"/> 涂饰 <input type="checkbox"/> 饰面板(砖) <input type="checkbox"/> 吊顶 <input type="checkbox"/> 其它_____) ;				
<input type="checkbox"/> 其它:				

4. 其他工程

土石方工程、慢行系统工程、园建工程、景观小品、电气工程、智能化工程、给排水工程、交通疏解工程、管线预埋及迁改、海绵城市、消防给水工程、通信迁改工程等。

三、合同工期

计划开工日期: 2025年1月1日 (实际开工日期以监理人签发的开工令日期或开工报告中的开工日期为准)

计划竣工日期: 2026年1月1日

合同工期总日历天数: 365日历天。

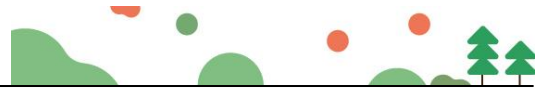

四、工程质量标准

工程质量标准目标：按照国家、广东省、深圳市相关法律法规规范要求质量评定和组织验收，符合设计标准，并通过竣工验收达到合格标准。

五、合同价款

本合同签约合同价（含税）为：人民币（大写）贰仟贰佰叁拾柒万捌仟贰佰捌拾壹元陆角壹分（¥22378281.61元），不含税金额为：人民币（大写）贰仟零伍拾叁万零伍佰叁拾叁元伍角玖分（¥20530533.59元）（本合同的不含税金额根据增值税率9%计算，仅供印花税申报参考）。

其中：

(1) 材料和工程设备暂估价金额：

人民币（大写）____ / ____（¥ ____ / ____元）；

(2) 专业工程暂估价金额：

人民币（大写）____ / ____（¥ ____ / ____元）；

(3) 暂列金额：

人民币（大写）壹佰贰拾叁万壹仟叁佰叁拾玖元玖角贰分（¥1231339.92元）。

本合同项下款项的支付主体为：

委托人支付。

发包人支付，发包人为该项目工程款项拨付的唯一义务人。

付款申请：承包人向发包人提交付款申请，由委托人根据发包人的付款审批金额支付。委托人支付费用之前，承包人应提供等额有效的增值税发票（发票抬头为“深圳市福田区水务综合事务中心”），否则委托人有权拒绝支付，且不承担逾期付款责任。

六、组成合同的文件

组成本合同的文件及优先解释顺序与本合同通用条款 1.5 款的规定一致：

- (1) 本合同签订后双方新签订的补充协议；
- (2) 本合同第一部分的协议书；
- (3) 中标通知书；
- (4) 招标答疑补遗；
- (5) 本合同第四部分补充条款（如有）；

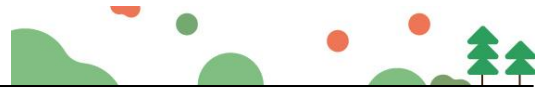

- (6) 本合同第三部分的专用条款;
 - (7) 本合同附件;
 - (8) 本合同第二部分的通用条款;
 - (9) 本工程招标文件 (含投标报价规定);
 - (10) 投标文件 (包括总承包人在评标期间和合同谈判过程中递交和确认并经发包人同意的对有关问题的补充资料和澄清文件等);
 - (11) 现行的标准、规范、规定及有关技术文件;
 - (12) 图纸和技术规格书;
 - (13) 已标价工程量清单;
 - (14) 工程质量保修书;
- 发包人和总承包人双方有关本工程的变更、签证、洽商、索赔、询价采购凭证等书面文件及组成合同的其他文件也属于合同的一部分。

七、词语含义

本协议中有关词语含义与通用合同条款及专用合同条款定义相同。

八、双方承诺

- 1、总承包人向发包人承诺,按照法律规定及合同约定进行施工、竣工,确保工程质量和安全,不进行转包及违法分包,并在质量保修期内承担工程质量保修责任,并履行本合同所约定的全部义务。
- 2、发包人向总承包人承诺,按照合同约定的期限和方式支付合同价款及其他应当支付的款项,并履行本合同所约定的全部义务。

九、合同份数

本合同一式 壹拾贰 份, 发包人 玖 份, 总承包人 叁 份。

十、合同生效

合同订立时间: 2025年__月__日

合同订立地点: 深圳市福田区

本合同经双方法定代表人或其委托代理人签署并加盖公章后生效。
(转下页)

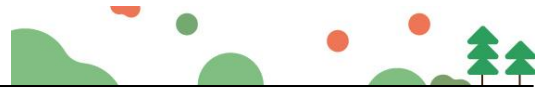

(本页为签字页, 无正文)

发 包 人: (公章)

住 所:

法定代表人:

委托代理人:

电 话:

传 真:

开 户 银 行:

账 号:

邮 政 编 码:



承 包 人: (公章)

住 所:

法定代表人:

委托代理人:

电 话:

传 真:

开 户 银 行:

账 号:

邮 政 编 码:



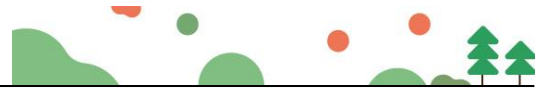

3、企业履约评价

投标单位名称：深圳市国艺园林建设有限公司

1、项目名称：林村生态园农田基础设施建设工程设计施工总承包；评价单位：东莞市塘厦镇工程建设中心；履约评价等级（或分数）：优秀；评价时间：2025年9月26日；

2、项目名称：深圳河干流北岸碧道工程(示范段)水工及园建工程；评价单位：深圳市福田区水务综合事务中心；履约评价等级（或分数）：优秀；评价时间：2026年3月17日；

3、项目名称：侨香路两侧园林绿化提升工程（一标段）；评价单位：深圳市福田区城市管理和综合执法局；履约评价等级（或分数）：优秀；评价时间：2025年4月30日。

注：按《资信标要求一览表》要求提供证明材料。

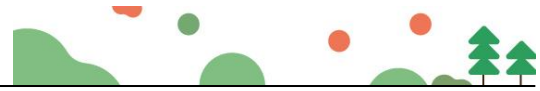

(1) 林村生态园农田基础设施建设工程设计施工总承包

2-40

履约评价情况反馈表

建设单位名称	东莞市塘厦镇工程建设中心		评价期限	2021年11月7日-2023年7月19日	
承包商名称	深圳市国艺园林建设有限公司		承包商资质	市政公用工程总承包壹级、城市园林绿化企业壹级、风景园林工程设计专项甲级	
法定代表人及联系方式	韦万勇 0755-88308661		项目负责人及联系方式	林琦、0755-88308661	
企业地址	深圳市福田区福保街道市花路长富金茂大厦1号楼49层				
工程名称	林村生态园农田基础设施建设工程设计施工总承包		承包范围	景观工程、绿化工程等	
工程地点	广东省东莞市		工程合同价	1562.527277万元	
合同开工日期	2021.11.7	合同竣工日期	2021.12.18	合同工期	62日历天
实际开工日期	2021.11.7	实际竣工日期	2023.7.19	实际工期	619日历天
四、履约评价分项得分					
分 项 内 容				得 分	
机构人员配备 (≤14分)				12	
技术经济实力 (≤18分)				16	
工程实施过程管理 (≤45分)				43	
工期控制 (≤10分)				9	
协调配合与服务 (≤13分)				12	
合计				92	
备注:					
评价单位对该承包商履约表现的总体评价:					
 (加盖单位公章) 时间: 2023年9月26日					
评价等级	优秀 <input checked="" type="checkbox"/> 良好 <input type="checkbox"/> 合格 <input type="checkbox"/> 不合格 <input type="checkbox"/>				

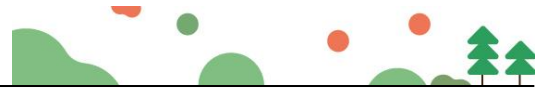

(2) 深圳河干流北岸碧道工程(示范段)水工及园建工程

履约评价情况反馈表

建设单位名称	深圳市福田区水务综合事务中心		评价期限	2023年7月1日-2025年7月30日	
承包商名称	深圳市国艺园林建设有限公司		承包商资质	市政公用工程总承包壹级、城市园林绿化企业壹级	
法定代表人及联系方式	吴耀珊 0755-88308661		项目负责人及联系方式	常泽意、0755-88308661	
企业地址	深圳市福田区福保街道市花路长富金茂大厦1号楼49层				
工程名称	深圳河干流北岸碧道工程(示范段)水工及园建工程		承包范围	绿化工程、园建工程、结构工程、景观水电等	
工程地点	广东省深圳市		工程合同价	4950.79939万元	
合同开工日期	2023.5.1	合同竣工日期	2023.10.31	合同工期	183日历天
实际开工日期	2023.7.1	实际竣工日期	2025.7.30	实际工期	760日历天
四、履约评价分项得分					
分 项 内 容				得 分	
机构人员配备(≤14分)				12	
技术经济实力(≤18分)				17	
工程实施过程管理(≤45分)				45	
工期控制(≤10分)				8	
协调配合与服务(≤13分)				12	
合计				94	
备注:					
评价单位对该承包商履约表现的总体评价:					
该承包商在履约过程中表现优秀,严格按照合同约定完成各项工作,工程质量达标,进度控制良好。					
团队协作积极,沟通顺畅,能够及时响应我方需求,展现了专业的服务态度和较强的履约能力。					
(加盖单位公章)					
时间: 2026.3.17					
评价等级	优秀 <input checked="" type="checkbox"/> 良好 <input type="checkbox"/> 合格 <input type="checkbox"/> 不合格 <input type="checkbox"/>				



(3) 侨香路两侧园林绿化提升工程（一标段）

2-37

履约评价情况反馈表

建设单位名称	深圳市福田区城市管理和综合执法局		评价期限	2020年11月18日-2021年12月31日	
承包商名称	深圳市国艺园林建设有限公司		承包商资质	市政公用工程总承包壹级	
法定代表人及联系方式	韦万勇 0755-88308661		项目负责人及联系方式	毛咏哲 0755-88308661	
企业地址	深圳市福田区福保街道市花路长富金茂大厦1号楼49层				
工程名称	侨香路两侧园林绿化提升工程（一标段）		承包范围	的园建工程、结构工程、绿化工程、电气工程、给排水工程及配套设施等	
工程地点	广东省深圳市		工程合同价	1576.914622 万元	
合同开工日期	2020.10.15	合同竣工日期	2021.4.15	合同工期	183 日历天
实际开工日期	2020.11.18	实际竣工日期	2021.12.31	实际工期	408 日历天
四、履约评价分项得分					
分 项 内 容				得 分	
机构人员配备（≤14分）				14	
技术经济实力（≤18分）				15	
工程实施过程管理（≤45分）				40	
工期控制（≤10分）				8	
协调配合与服务（≤13分）				10	
合计				85	
备注：					
评价单位对该承包商履约表现的总体评价：					
 （加盖单位公章） 时间：2021年4月30日					
评价等级	优秀 <input checked="" type="checkbox"/> 良好 <input type="checkbox"/> 合格 <input type="checkbox"/> 不合格 <input type="checkbox"/>				

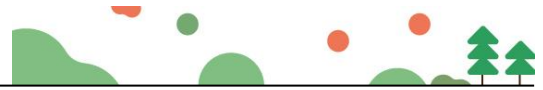

4、企业三年财务情况

投标人名称：深圳市国艺园林建设有限公司					
序号	年份	营业额 (万元)	净利润 (万元)	负债 (万元)	备注
1	2022	101235.778066	3219.998205	18725.872570	/
2	2023	100746.658737	2754.942285	16000.031047	/
3	2024	80012.152025	2763.830695	21427.640055	/
累计金额		281994.588828	8738.771185	56153.543672	

注：按《资信标要求一览表》要求提供证明材料。



(1) 2022 年财务审计报告

深圳粤宝会计师事务所（普通合伙）

关于深圳市国艺园林建设有限公司
2022 年度财务报表的审计报告

报告 书

REPORT



深圳粤宝会计师事务所
SHENZHEN YUE BAO CERTIFIED PUBLIC ACCOUNTANTS



深圳粤宝会计师事务所（普通合伙）
关于深圳市国艺园林建设有限公司
2022 年度财务报表的审计报告

目 录	页 次
一、审计报告	1-2
二、已审财务报表	
1. 资产负债表	3-4
2. 利润表	5
3. 股东权益变动表	6
4. 现金流量表	7-8
5. 财务报表附注	9-16
三、营业执照及执业许可证	17-18

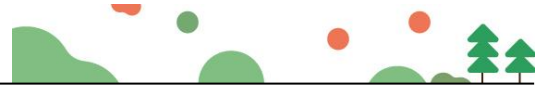

审计报告

深圳市国艺园林建设有限公司全体股东：

我们审计了后附的深圳市国艺园林建设有限公司（以下简称国艺园林公司）财务报表，包括 2022 年 12 月 31 日的资产负债表、2022 年度的利润表、股东权益变动表和现金流量表以及财务报表附注。

一、管理层对财务报表的责任

编制和公允列报财务报表是国艺园林公司管理层的责任，这种责任包括：（1）按照企业会计准则的规定编制财务报表，并使其实现公允反映；（2）设计、执行和维护必要的内部控制，以使财务报表不存在由于舞弊或错误导致的重大错报。

二、注册会计师的责任

我们的责任是在执行审计工作的基础上对财务报表发表审计意见。我们按照中国注册会计师审计准则的规定执行了审计工作。中国注册会计师审计准则要求我们遵守中国注册会计师职业道德守则，计划和执行审计工作以对财务报表是否不存在重大错报获取合理保证。

审计工作涉及实施审计程序，以获取有关财务报表金额和披露的审计证据。选择的审计程序取决于注册会计师的判断，包括对由于舞弊或错误导致的财务报表重大错报风险的评估。在进行风险评估时，注册会计师考虑与财务报表编制和公允列报相关的内部控制，以设计恰当的审计程序，但目的并非对内部控制的有效性发表

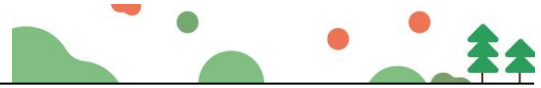

意见。审计工作还包括评价管理层选用会计政策的恰当性和作出会计估计的合理性，以及评价财务报表的总体列报。

我们相信：我们获取的审计证据是充分的、适当的，为发表审计意见提供了基础。

三、审计意见

我们认为，国艺园林公司财务报表在所有重大方面按照企业会计准则的规定编制，公允反映国艺园林公司 2022 年 12 月 31 日的财务状况以及 2022 年度的经营成果和现金流量

深圳粤宝会计师事务所（普通合伙）



中国注册会计师



中国注册会计师



二零二三年三月十七日



资产负债表

2022年12月31日

编制单位：深圳市国艺园林建设有限公司

单位：人民币元

资产	注释	年末数	年初数
流动资产：			
货币资金	1	53,806,400.26	103,180,746.31
交易性金融资产			
应收票据		6,811,223.52	5,231,730.89
应收账款	2	260,761,817.31	226,929,985.37
预付账款	3	26,616,754.25	17,745,137.98
应收利息			
应收股利			
其他应收款	4	94,206,965.27	78,295,300.11
存货	5	253,411,333.00	259,585,246.45
一年内到期的非流动资产			
其他流动资产		14,344,551.20	16,060,306.89
流动资产合计		709,959,044.81	707,028,454.00
非流动资产：			
可供出售金融资产			
持有至到期投资			
长期应收款			
长期股权投资		3,457,529.00	3,457,529.00
投资性房地产			
固定资产	6	284,619,234.40	290,627,923.44
在建工程		421,883.03	429,364.45
工程物资			
固定资产清理			
生产性生物资产			
油气资产			
无形资产	7	23,795,088.96	33,095,088.96
开发支出			36,124,352.15
商誉			
长期待摊费用			
递延所得税资产			
其他非流动资产			
非流动资产合计		312,293,735.39	363,734,258.00
资产合计		1,022,252,780.20	1,070,762,712.00

（所附注系本财务报表的组成部分）



资产负债表（续）

2022年12月31日

编制单位：深圳市国艺园林建设有限公司

单位：人民币元

负债和所有者权益（或股东权益）	注释	年末数	年初数
流动负债：			
短期借款	8	110,000,000.00	63,000,000.00
交易性金融负债			
应付票据			
应付账款	9	50,832,335.44	58,968,318.49
预收账款			
应付职工薪酬		14,074,381.11	11,764,115.14
应交税费	10	5,456,256.54	5,431,330.28
应付利息		133,000.00	195,025.18
应付股利			
其他应付款	11	6,762,752.61	6,229,850.46
一年内到期的非流动负债			
其他流动负债			
流动负债合计		187,258,725.70	145,588,639.55
非流动负债：			
长期借款	12		42,380,000.00
应付债券			
长期应付款			
专项应付款			
预计负债			
递延所得税负债			
其他非流动负债			
非流动负债合计		-	42,380,000.00
负债合计		187,258,725.70	187,968,639.55
所有者权益（或股东权益）：			
实收资本（或股本）	13	138,000,000.00	138,000,000.00
资本公积			
减：库存股			
盈余公积	14	45,000,000.00	45,000,000.00
未分配利润		651,994,054.50	699,794,072.45
所有者权益（或股东权益）合计		834,994,054.50	882,794,072.45
负债和所有者权益（或股东权益）合计		1,022,252,780.20	1,070,762,712.00

（所附附注为本财务报表的组成部分）

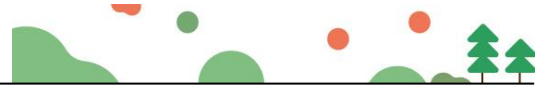

利润表

2022年度

编制单位：深圳市国艺园林建设有限公司

单位：人民币元

项 目	注释	本年累计数	上年累计数
一、营业收入	15	1,012,357,780.66	1,321,412,762.03
减：营业成本	15	881,528,113.56	1,141,231,004.57
营业税金及附加		4,152,760.29	5,420,921.19
研发费用		30,410,733.42	40,963,105.42
管理费用		58,854,277.58	65,960,913.45
财务费用	16	4,900,073.42	5,946,943.51
资产减值损失			
加：公允价值变动收益（损失以“-”号填列）			
投资收益（损失以“-”号填列）			
其中：对联营企业和合营企业的投资收益			
二、营业利润（亏损以“-”号填列）		<u>32,511,822.39</u>	<u>61,889,873.89</u>
加：营业外收入		3,827,688.56	5,450,493.11
减：营业外支出		2,293,663.98	807,775.87
其中：非流动资产处置损失			
三、利润总额（亏损总额以“-”号填列）		<u>34,045,846.97</u>	<u>66,532,591.13</u>
减：所得税费用		1,845,864.92	5,612,705.69
四、净利润（净亏损以“-”号填列）		<u>32,199,982.05</u>	<u>60,919,885.44</u>
五、每股收益：			
（一）基本每股收益			
（二）稀释每股收益			

（所附附注为本财务报表的组成部分）



股东权益变动表

2022年度

编制单位：深圳市国艺园林建设有限公司

单位：人民币元

项 目	本年金额				上年金额				所有者权益合计		
	实收资本 (或股本)	资本公 积	减： 库存股	盈余公积	未分配利润	所有者权益合计	资本公 积	减： 库存股		盈余公积	未分配利润
一、上年年末余额	138,000,000.00			45,000,000.00	699,794,072.45	882,794,072.45	138,000,000.00		45,000,000.00	688,874,187.01	666,691,805.70
加：会计政策变更 前期差错更正											
二、本年初余额	138,000,000.00			45,000,000.00	699,794,072.45	882,794,072.45	138,000,000.00		45,000,000.00	688,874,187.01	871,874,187.01
三、本年增减变动金额（减少以“-”号填列）					-47,800,017.95	-47,800,017.95				10,919,885.44	10,919,885.44
（一）净利润					32,199,982.05	32,199,982.05				60,919,885.44	60,919,885.44
（二）直接计入所有者权益的利得和损失											
1、可供出售金融资产公允价值变动净额											
2、权益法下被投资单位其他所有者权益变动的影响											
3、与计入所有者权益项目相关的所得税影响											
4、其他											
上述（一）和（二）小计					32,199,982.05	32,199,982.05				60,919,885.44	60,919,885.44
（三）所有者投入和减少资本											
1、所有者投入资本											
2、股份支付计入所有者权益的金额											
3、其他											
（四）利润分配					-80,000,000.00	-80,000,000.00				-50,000,000.00	-50,000,000.00
1、提取盈余公积											
2、对所有者（或股东）的分配					-80,000,000.00	-80,000,000.00				-50,000,000.00	-50,000,000.00
3、其他											
（五）所有者权益内部结转											
1、资本公积转增资本（或股本）											
2、盈余公积转增资本（或股本）											
3、盈余公积弥补亏损											
4、其他											
四、本年年末余额	138,000,000.00			45,000,000.00	651,994,054.50	834,994,054.50	138,000,000.00		45,000,000.00	699,794,072.45	882,794,072.45



现金流量表

2022年度

编制单位：深圳市国艺园林建设有限公司	单位：人民币元
项 目	本金额
一、经营活动产生的现金流量	
销售商品、提供劳务收到的现金	966,670,797.49
收到的税费返还	
收到的其他与经营活动有关的现金	
现金流入小计	966,670,797.49
购买商品、接受劳务支付的现金	804,598,311.26
支付给职工以及为职工支付的现金	129,983,289.06
支付的各项税费	5,998,625.21
支付其他与经营活动有关的现金	19,514,575.44
现金流出小计	960,094,800.97
经营活动产生的现金流量净额	6,575,996.52
二、投资活动产生的现金流量	
收回投资所收到的现金	
取得投资收益所收到的现金	
处置固定资产、无形资产和其他长期资产所收回的现金	
收到的其他与投资活动有关的现金	
现金流入小计	-
购建固定资产、无形资产和其他长期资产所支付的现金	5,687,373.66
投资所支付的现金	
支付的其他与投资活动相关的现金	
现金流出小计	5,687,373.66
投资活动产生的现金流量净额	-5,687,373.66
三、筹资活动产生的现金流量	
吸收投资所收到的现金	
借款所收到的现金	110,000,000.00
收到的其他与筹资活动有关的现金	
现金流入小计	110,000,000.00
偿还债务所支付的现金	105,380,000.00
发生筹资费用所支付的现金	
偿付利息所支付的现金	4,882,968.91
分配股利、利润或偿付利息所支付的现金	50,000,000.00
支付的其他与筹资活动有关的现金	
现金流出小计	160,262,968.91
筹资活动产生的现金流量净额	-50,262,968.91
四、汇率变动对现金的影响	
五、现金及现金等价物净增加额	
	-49,374,346.05

(所附附注为本财务报表的组成部分)

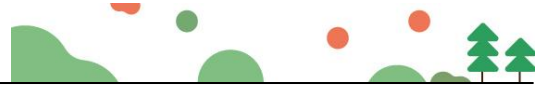

现金流量表（续）

2022年度

编制单位：深圳市国艺园林建设有限公司

单位：人民币元

项 目	本年金额
1、将净利润调节为经营活动现金流量	
净利润	32,199,982.05
加：计提的资产减值准备	
固定资产折旧、油气资产折耗、生产性无形资产折旧	11,696,062.70
无形资产摊销	9,300,000.00
长期待摊费用摊销	
处置固定资产、无形资产和其他长期资产损失（减：收益）	
固定资产报废损失	
公允价值变动损失（收益以“-”号填列）	
财务费用	
投资损失（减：收益）	
递延所得税资产减少（增加以“-”号填列）	
递延所得税负债增加（减少以“-”号填列）	
存货的减少（减：增加）	6,173,913.45
经营性应收项目的减少（减：增加）	-58,478,850.31
经营性应付项目的增加（减：减少）	-37,050,086.15
其 他	42,734,974.78
经营活动产生的现金流量净额	<u>6,575,996.52</u>
2、不涉及现金收支的投资和筹资活动	
债务转为资本	
一年内到期的可转换公司债券	
融资租赁固定资产	
3、现金和现金等价物净增加情况	
现金的期末余额	53,806,400.26
减：现金的期初余额	103,180,746.31
加：现金等价物的期末余额	
减：现金等价物的期初余额	
现金及现金等价物净增加额	<u><u>-49,374,346.05</u></u>

（所附附注为本财务报表的组成部分）



深圳市国艺园林建设有限公司

财务报表附注

2022 年度

金额单位：人民币元

附注一、公司基本情况

本公司经深圳市工商行政管理局批准，于 1999 年 12 月 8 日成立；社会信用代码：9144030071525395XJ；注册资本：人民币 13800 万元；法定代表人：韦万勇，住所：深圳市福田区福保街道市花路长富金茂大厦 1 号楼 49 层。

经营范围：一般经营项目：城市园林绿化壹级；可承揽各种规模以及类型的园林绿化工程；可承揽园林绿化工程中的整地、栽植、建筑及小品、花坛、园路、水系、喷泉、假山、雕塑、广场铺装、驳岸、桥梁、码头等园林设施及设备安装项目；可承揽各种规模以及类型的园林绿化综合性养护管理工程；荒山造林（以上均凭资质证书经营）；清洁服务，从事城市生活垃圾经营性清扫、搜集及运输、消杀服务、除四害服务（不含限制项目）；白蚁、红火蚁的防治；温室大棚、滴灌系统、园林智能化系统配套设施的设计与施工；园林快速繁殖植物的防治；古树的移植、复壮；市政公用工程施工；装饰装修工程设计与施工；体育场地设施的上门安装；园林绿化的设计；肥料产品、城市园林植物材料、园林物资设备及材料的销售；国内贸易；园林植物的研发、园林花木的购销；化肥购销；花卉辅助设备配件及辅助材料、花卉种子及花卉种苗的购销；园林花卉展览；物业管理；薇甘菊防治。（法律、行政法规、国务院决定禁止的项目除外，限制的项目须取得许可后方可经营）

许可经营项目：可从事园林绿化苗木、花卉、盆景、草坪的培育、生产和经营（由分支机构经营）；可从事园林绿化技术咨询、培训和信息服务。

附注二、财务报表的编制基准和遵循企业会计准则的声明

本公司以持续经营为基础，根据实际发生的交易和事项，按照《企业会计准则——基本准则》和其他各项会计准则的规定进行确认和计量，在此基础上编制财务报表。编制符合中国会计准则要求的财务报表需要使用估计和假设，这些估计和假设会影响到财务报告日的资产、负债和或有负债的披露，以及报告期间的收入和费用。本公司编制的财务报表符合企业会计准则的要求，真实、完整地反映了本公司财务状况、经营成果和现金流量等有关信息。

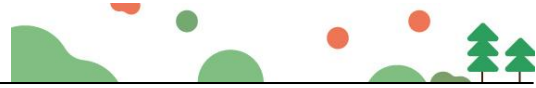

附注三、主要会计政策、会计估计

1、本公司执行《企业会计准则》及财政部的相关规定。

2、会计年度

本公司采用公历年为会计年度，即自每年1月1日至12月31日为一个会计年度。

3、记账本位币

本公司以人民币为记账本位币。

4、记账基础和计价原则

本公司采用权责发生制记账基础，除在附注中特别说明的计价基础外，一般以实际成本为计价原则。资产于取得时按实际成本入账，如果以后发生资产减值的情形，则计提相应的资产减值准备。

5、现金及现金等价物的确定标准

本公司的现金是指：库存现金、可以随时用于支付的银行存款及其他货币资金；现金等价物是指：企业持有的期限短、流动性高、易于转换为已知金额的现金、价值变动风险很小的短期投资。

6、交易性金融资产

交易性金融资产分为交易性金融资产和指定为以公允价值计量且其变动计入当期损益的金融资产。

交易性金融资产按照取得时的公允价值作为初始确认金额，相关的交易费用在发生时计入当期损益。

于资产负债表日，交易性金融资产按照公允价值进行后续计量且不扣除将来处置该金融资产时可能发生的交易费用，交易性金融资产的公允价值变动计入当期损益。

7、应收款项及坏账准备核算

应收款项指应收账款及其他应收款。应收款项按照实际发生额记账。

本公司对可能发生的坏账损失采用备抵法核算。

坏账准备在对应收款项的回收可能性作出具体评估后计提，本公司对回收有困难的应收款项，结合实际情况和经验相应计提特别坏账准备。

本公司确认坏帐的标准是：①因债务人撤销、破产或死亡，以其破产财产或遗产清偿后，仍不能收回、现金流量严重不足等；②因债务人逾期未履行偿债义务，且有明显特征表明无法收回的。对有确凿证据表明确实无法收回的应收款项，确认



为坏账损失，冲销已提取的坏账准备。

8、存 货

本公司存货主要指工程有关的原材料、低值易耗品及“工程施工”科目下的核算的各工程项目直接人工、外购材料、外委劳务等实际成本支出。

各类存货的购入与入库按实际成本计价，发出按先进先出法计价；存货采用永续盘存制。

低值易耗品和包装物采用一次摊销法摊销。

期（年）末，存货按成本与可变现净值孰低计价。如果由于存货毁损、全部或部分陈旧过时或销售价格低于成本等原因，使存货成本高于可变现净值的，按可变现净值低于成本（按个别/分类）的差额计提存货跌价损失准备。可变现净值按正常经营过程中，以估计售价减去估计至完工成本及销售所必须的估计费用的价值确定。为执行销售合同或者劳务合同而持有的存货，其可变现净值以合同价格为基础计算。本公司持有存货的数量多于销售合同订购数量的，超出部分的存货的可变现净值以一般销售价格为基础计算。

以前减记存货价值的影响因素已经消失的，在原已计提的存货跌价准备金额内转回，转回的金额计入当期损益。

9、固定资产及累计折旧

本公司将为生产商品、提供劳务、出租或经营管理而持有的，使用寿命超过一个会计年度的资产确认为固定资产。

固定资产按照成本进行初始计量。

固定资产折旧采用直线法计算，并按各类固定资产的原值和预计的使用寿命扣除预计净残值（原值的 10%）确定其折旧率，分类折旧率如下：

资产类别	使用年限	年折旧率
房屋建筑物	30 年	3.16%
办公设备	5 年	19%
电子设备及其他	5 年	5%
运输设备	10 年	9.5%
机械设备	10 年	9.5%-19%

期（年）末，逐项检查预计的使用年限和净残值率，若与原先预计有差异，则做调整。由于市价持续下跌或技术落后、设备陈旧、损坏、长期闲置等原因，导致固定资产可收回金额低于账面价值的，按单项或资产组预计可收回金额，并按其与

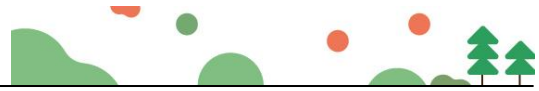

账面价值的差额提取减值准备。资产减值损失一经确认，在以后会计期间不转回。

10、长期待摊费用

长期待摊费用的摊销方法为直线法，本年度新增的长期待摊费用在受益期内摊销。

11、职工薪酬

在每一会计期间内，将应付的职工薪酬确认为负债，按受益对象分别计入产品或劳务成本、当期费用或固定资产或无形资产成本。根据有关规定，按照月工资额的一定比例提取的保险费和公积金，并按月向劳动和社会保障机构缴纳，相应的支出计入当期成本或费用。

12、收入确认

商品销售收入：企业已将商品所有权上的主要风险和报酬转移给购货方；企业既没有保留通常与所有权相联系的继续管理权，也没有对已售出的商品实施有效控制；收入的金额能够可靠地计量；相关的经济利益很可能流入企业；相关的已发生或将发生的成本能够可靠地计量。

本公司按照从购货方已收或应收的合同或协议价款确定销售商品收入金额，但已收或应收的合同或协议价款不公允的除外。

提供劳务收入：收入的金额能够可靠地计量；相关的经济利益很可能流入企业；交易的完工进度能够可靠地确定；交易中已发生和将发生的成本能够可靠地计量。

期（年）末，提供劳务交易的结果能够可靠估计的，采用完工百分比法确认提供劳务收入。提供劳务交易的完工进度，本公司选用已完工作的测量（已经提供的劳务占应提供劳务总量的比例；已经发生的成本占估计总成本的比例）确定完工进度。

附注四、税项

税 种	计税依据	税 率
增值税	工程、劳务、销售	3%、6%、9%
城市维护建设税	流转税额	7%
教育费附加	流转税额	3%
地方教育费附加	流转税额	2%
企业所得税	利润总额	15%

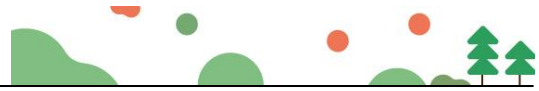

附注五、财务报表主要项目注释

1、货币资金

项 目	期末数	期初数
库存现金	1,231,029.30	355,526.39
银行存款	52,565,370.96	58,815,219.92
其他货币资金	10,000.00	44,010,000.00
合 计	53,806,400.26	103,180,746.31

2、应收账款

账 龄	期末数	占总额比例
1年以内	222,894,426.31	85.48%
1-2年	32,525,235.00	12.47%
2-3年	24,325,567.00	9.33%
3年以上	5,342,156.00	2.05%
合 计	260,761,817.31	100.00%

3、预付账款

账 龄	期末数	占总额比例
1年以内	21,855,893.25	82.11%
1-2年	4,636,346.00	17.42%
2-3年	4,784,578.00	17.98%
3年以上	124,515.00	0.47%
合 计	26,616,754.25	100.00%

4、其他应收款

账 龄	期末数	占总额比例
1年以内	49,236,703.27	52.26%
1-2年	43,623,637.00	46.31%
2-3年	3,564,864.00	3.78%
3年以上	1,346,625.00	1.43%
合 计	94,206,965.27	100.00%

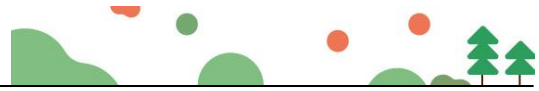

5、存 货

项 目	期 初 数	本期增加	本期减少	期 末 数
库存商品	10,368,039.53	88,359,361.69	69,378,700.22	29,348,701.00
工程施工	164,052,437.67	520,045,339.93	550,456,224.32	133,641,553.28
低值易耗品	19,812,368.08	19,614,097.46	21,257,857.67	18,168,607.87
劳务成本	65,352,401.17	261,765,327.91	254,865,258.23	72,252,470.85
合 计	259,585,246.45	889,784,126.99	895,958,040.44	253,411,333.00

6、固定资产

固定资产类别	年 初 数	本期增加	本期减少	期 末 数
房屋建筑物	300,307,660.32			300,307,660.32
机器设备	25,100,062.08	35,542.36		25,135,604.44
运输设备	37,926,149.95	4,583,564.37		42,509,714.32
其他设备	16,275,618.95	1,068,266.93		17,343,885.88
合 计	379,609,491.30	5,687,373.66		385,296,864.96
累计折旧				
房屋建筑物	33,543,189.42	5,792,423.88		39,335,613.30
机器设备	20,712,838.43	1,219,251.33		21,932,089.76
运输设备	23,622,997.97	3,171,293.69		26,794,291.66
其他设备	11,102,542.04	1,513,093.80		12,615,635.84
合 计	88,981,567.86	11,696,062.70		100,677,630.56
净 值	290,627,923.44			284,619,234.40

7、无形资产

资产类别	无形资产原值	无形资产增加	累计摊销	期 末 数
低碳低成本风景园林设计技术	13,600,000.00		10,602,840.32	2,997,159.68
基于园林建设工程设计系统	13,200,000.00		10,290,992.07	2,909,007.93
建筑工程成本控制管理系统	12,800,000.00		9,979,143.83	2,820,856.17
建筑集成管理系统	12,000,000.00		9,355,447.34	2,644,552.66
现代化道路工程绿化施工技术	13,000,000.00		10,135,067.95	2,864,932.05
新型城市园林绿化景观工程施工技术	13,400,000.00		10,446,916.19	2,953,083.81
其他技术	15,000,000.00		8,394,503.34	6,605,496.66
合 计	93,000,000.00		69,204,911.04	23,795,088.96



8、短期借款

项 目	期 初 数	本期增加	本期减少	期 末 数
招行皇岗支行	50,000,000.00	110,000,000.00	50,000,000.00	110,000,000.00
深圳市高新投小额贷款	13,000,000.00		13,000,000.00	
合 计	63,000,000.00	110,000,000.00	63,000,000.00	110,000,000.00

9、应付账款

截至 2022 年 12 月 31 日，本公司应付账款余额为 50,832,335.44 元。其中无欠持有本公司 5%（含 5%）以上股份的股东单位款项。

10、应交税费

项 目	年初数	年末数
城建税	310,919.69	317,920.96
教育费附加	133,251.29	136,251.84
地方教育费附加	88,834.2	90,834.56
企业所得税	162,729.81	135,259.68
个人所得税	118,595.91	58,640.72
环境保护税	30,256.08	
印花税	263,629.4	175,620.81
增值税	4,323,113.9	4,541,727.97
合 计	5,431,330.28	5,456,256.54

11、其他应付款

截至 2022 年 12 月 31 日，本公司其他应付款余额为 6,762,752.61 元。其中无欠持有本公司 5%（含 5%）以上股份的股东单位款项。

12、长期借款

项 目	期 初 数	本期增加	本期减少	期 末 数
交行车公庙支行	42,380,000.00		42,380,000.00	

13、实收资本

股 东 名 称	认缴出资额	比例	实际出资额	比例
钟观永	137,500,000.00	99.64%	137,500,000.00	99.64%
韦艳荣	500,000.00	0.36%	500,000.00	0.36%
合 计	138,000,000.00	100%	138,000,000.00	100%

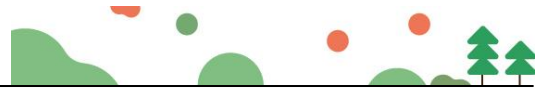

14、盈余公积				
项 目	期 初 数	本期增加	本期减少	期 末 数
法定盈余公积	45,000,000.00			45,000,000.00

15、营业收入、成本

项 目	本年累计数	上年累计数
主营收入	1,012,357,780.66	1,321,412,762.03
主营成本	881,528,113.56	1,141,231,004.57

16、财务费用

项 目	本年累计数	上年累计数
利息支出	4,882,968.91	5,921,960.11
减：利息收入	435,313.96	695,512.42
手续费	237,826.43	415,377.86
担保/保函费用	209,770.44	5,155.40
其 他	4,821.60	299,962.56
合 计	4,900,073.42	5,946,943.51

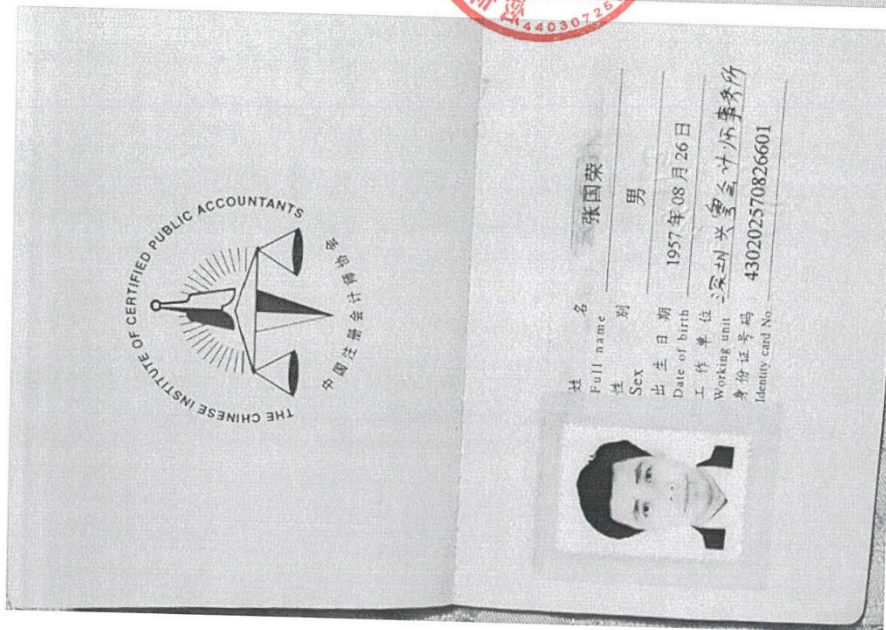
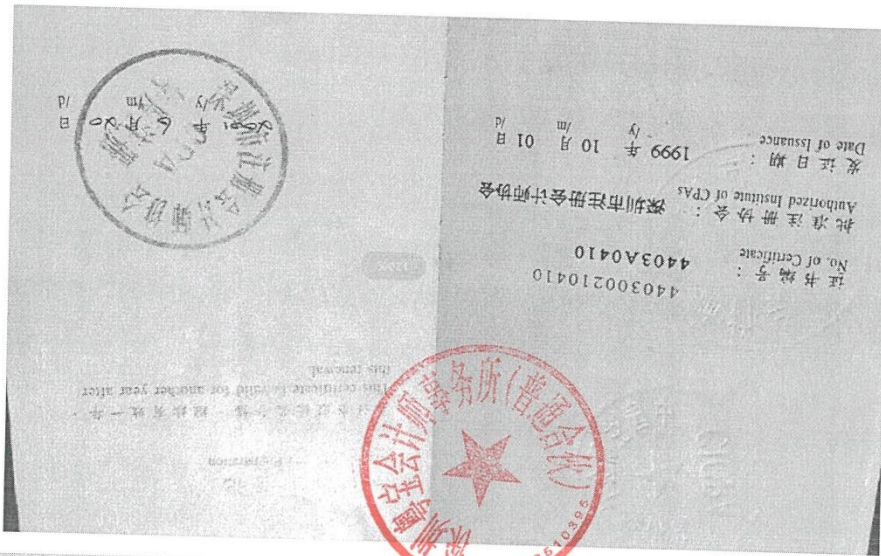
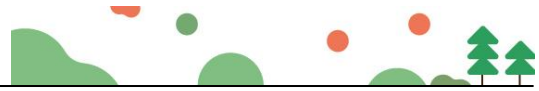

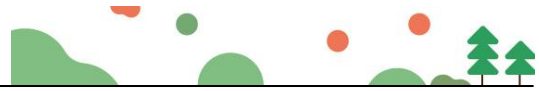

年度检验登记
Annual Renewal Registration

本证书经检验合格，继续有效一年。
This certificate is valid for another year after this renewal.

证书编号:
No. of Certificate: **440300360584**

批准注册协会:
Authorized Institute of CPAs: **深圳市注册会计师协会**

发证日期:
Date of Issuance: **2006** 年 **7** 月 **24** 日

THE CHINESE INSTITUTE OF CERTIFIED PUBLIC ACCOUNTANTS
中国注册会计师协会

姓名: **吴大青**

性别: **男**

出生日期: **1974-03-11**

工作单位: **深圳义达会计师事务所**

身份证号码: **110108740311003**

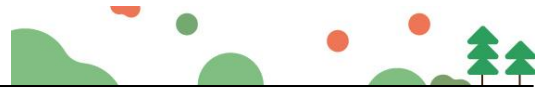

国家企业信用信息公示系统网址: <http://www.gsxt.gov.cn>

国家市场监督管理总局监制



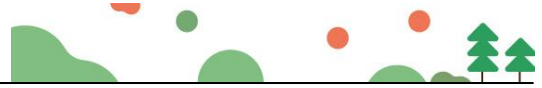

(2) 2023 年财务审计报告





深圳民生会计师事务所（普通合伙）
关于深圳市国艺园林建设有限公司
2023 年度财务报表的审计报告

目 录	页 次
一、审计报告	1-2
二、已审财务报表	
1. 资产负债表	3-4
2. 利润表	5
3. 股东权益变动表	6
4. 现金流量表	7-8
5. 财务报表附注	9-16
三、营业执照及执业许可证	17-18





深圳民生会计师事务所(普通合伙)

Shen Zhen Min Sheng Certified Public Accountants (General Partnership)

电话: 83137003 83133872

传真: 83133874

地址: 深圳市罗湖区南湖街道嘉南社区嘉宾路2003号阳光酒店B座809

机密

深民会审字[2024]第078号

审计报告

深圳市国艺园林建设有限公司全体股东:

我们审计了后附的深圳市国艺园林建设有限公司(以下简称国艺园林公司)财务报表,包括2023年12月31日的资产负债表、2023年度的利润表、股东权益变动表和现金流量表以及财务报表附注。

一、管理层对财务报表的责任

编制和公允列报财务报表是国艺园林公司管理层的责任,这种责任包括:(1)按照企业会计准则的规定编制财务报表,并使其实现公允反映;(2)设计、执行和维护必要的内部控制,以使财务报表不存在由于舞弊或错误导致的重大错报。

二、注册会计师的责任

我们的责任是在执行审计工作的基础上对财务报表发表审计意见。我们按照中国注册会计师审计准则的规定执行了审计工作。中国注册会计师审计准则要求我们遵守中国注册会计师职业道德守则,计划和执行审计工作以对财务报表是否不存在重大错报获取合理保证。

审计工作涉及实施审计程序,以获取有关财务报表金额和披露的审计证据。选择的审计程序取决于注册会计师的判断,包括对由于舞弊或错误导致的财务报表重大错报风险的评估。在进行风险评估时,注册会计师考虑与财务报表编制和公允列报相关的内部控制,以设计恰当的审计程序,但目的并非对内部控制的有效性发表意见。审计工作还包括评价管理层选用会计政策的恰当性和作出会计估计的合理性,以及评价财务报表的总体列报。

我们相信:我们获取的审计证据是充分的、适当的,为发表审计意见提供了基

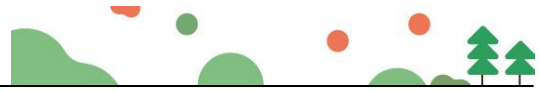

础。

三、审计意见

我们认为，国艺园林公司财务报表在所有重大方面按照企业会计准则的规定编制，公允反映国艺园林公司 2023 年 12 月 31 日的财务状况以及 2023 年度的经营成果和现金流量。

深圳民生会计师事务所（普通合伙）

中国深圳市



中国注册会计师



中国注册会计师



二零二四年四月十七日

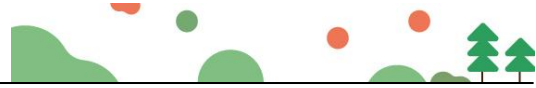

资产负债表

2023年12月31日

编制单位：深圳市国艺园林建设有限公司

单位：人民币元

资产	注释	年末数	年初数
流动资产：			
货币资金	1	85,978,080.16	53,806,400.26
交易性金融资产			
应收票据		482,900.47	6,811,223.52
应收账款	2	228,386,330.47	260,761,817.31
预付账款	3	14,427,745.83	26,616,754.25
应收利息			
应收股利			
其他应收款	4	74,181,643.91	94,206,965.27
存货	5	305,106,737.16	253,411,333.00
一年内到期的非流动资产			
其他流动资产		15,070,357.30	14,344,551.20
流动资产合计		723,633,795.30	709,959,044.81
非流动资产：			
可供出售金融资产			
持有至到期投资			
长期应收款			
长期股权投资		3,457,529.00	3,457,529.00
投资性房地产			
固定资产	6	280,676,119.23	284,619,234.40
在建工程			421,883.03
工程物资			
固定资产清理			
生产性生物资产			
油气资产			
无形资产	7	14,495,088.96	23,795,088.96
开发支出			
商誉			
长期待摊费用		281,255.33	
递延所得税资产			
其他非流动资产			
非流动资产合计		298,909,992.52	312,293,735.39
资产合计		1,022,543,787.82	1,022,252,780.20

(所附注系本财务报表的组成部分)

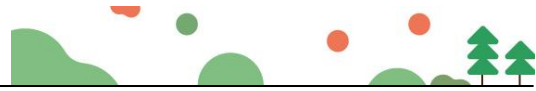

资产负债表（续）

2023年12月31日

编制单位：深圳市国艺园林建设有限公司		单位：人民币元	
负债和所有者权益（或股东权益）	注释	年末数	年初数
流动负债：			
短期借款	8	90,000,000.00	110,000,000.00
交易性金融负债			
应付票据			
应付账款	9	46,659,686.53	50,832,335.44
预收账款			
应付职工薪酬		15,182,441.96	14,074,381.11
应交税费	10	3,287,762.00	5,456,256.54
应付利息		34,000.00	133,000.00
应付股利			
其他应付款	11	4,836,419.98	6,762,752.61
一年内到期的非流动负债			
其他流动负债			
流动负债合计		160,000,310.47	187,258,725.70
非流动负债：			
长期借款			
应付债券			
长期应付款			
专项应付款			
预计负债			
递延所得税负债			
其他非流动负债			
非流动负债合计		-	-
负债合计		160,000,310.47	187,258,725.70
所有者权益（或股东权益）：			
实收资本（或股本）	12	138,000,000.00	138,000,000.00
资本公积			
减：库存股			
盈余公积	13	45,000,000.00	45,000,000.00
未分配利润		679,543,477.35	651,994,054.50
所有者权益（或股东权益）合计		862,543,477.35	834,994,054.50
负债和所有者权益（或股东权益）合计		1,022,543,787.82	1,022,252,780.20

（所附附注为本财务报表的组成部分）

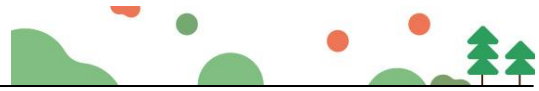

利润表

2023年度

项 目	注释	本年累计数	上年累计数
编制单位：深圳市国艺园林建设有限公司		单位：人民币元	
一、营业收入	14	1,007,466,587.37	1,012,357,780.66
减：营业成本	14	889,052,259.15	881,528,113.56
营业税金及附加		4,516,789.64	4,152,760.29
研发费用		25,607,843.73	30,410,733.42
管理费用		56,719,399.13	58,854,277.58
财务费用		3,458,225.01	4,900,073.42
资产减值损失			
加：公允价值变动收益（损失以“-”号填列）			
投资收益（损失以“-”号填列）			
其中：对联营企业和合营企业的投资收益			
二、营业利润（亏损以“-”号填列）		28,112,070.71	32,511,822.39
加：营业外收入		3,156,609.13	3,827,688.56
减：营业外支出		1,423,476.82	2,293,663.98
其中：非流动资产处置损失			
三、利润总额（亏损总额以“-”号填列）		29,845,203.02	34,045,846.97
减：所得税费用		2,295,780.17	1,845,864.92
四、净利润（净亏损以“-”号填列）		27,549,422.85	32,199,982.05
五、每股收益：			
（一）基本每股收益			
（二）稀释每股收益			

（所附附注为本财务报表的组成部分）

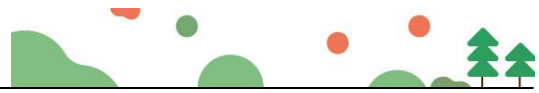

股东权益变动表

单位：人民币元

项 目	2023年度				上年金额							
	实收资本 (或股本)	资本公 积	减： 库存股	盈余公积	未分配利润	所有者权益 合计	实收资本 (或股本)	资本公 积	减： 库存股	盈余公积	未分配利润	所有者权益 合计
一、上年年末余额	138,000,000.00			45,000,000.00	651,994,054.50	834,994,054.50	138,000,000.00			45,000,000.00	669,794,072.45	666,691,805.70
加：会计政策变更												
前期差错更正												
二、本年初余额	138,000,000.00			45,000,000.00	651,994,054.50	834,994,054.50	138,000,000.00			45,000,000.00	669,794,072.45	852,794,072.45
三、本年增减变动金额（减少以“-”号填列）					27,549,422.85	27,549,422.85					-17,800,017.95	-17,800,017.95
（一）净利润					27,549,422.85	27,549,422.85					32,199,982.05	32,199,982.05
（二）直接计入所有者权益的利得和损失												
1、可供出售金融资产公允价值变动净额												
2、权益法下被投资单位其他所有者权益变动的影响												
3、与计入所有者权益项目相关的所得税影响												
4、其他												
上述（一）和（二）小计					27,549,422.85	27,549,422.85					32,199,982.05	32,199,982.05
（三）所有者投入和减少资本												
1、所有者投入资本												
2、股份支付计入所有者权益的金额												
3、其他												
（四）利润分配												
1、提取盈余公积												
2、对所有者（或股东）的分配												
3、其他												
（五）所有者权益内部结转												
1、资本公积转增资本（或股本）												
2、盈余公积转增资本（或股本）												
3、盈余公积弥补亏损												
4、其他												
四、本年年末余额	138,000,000.00			45,000,000.00	679,543,477.35	862,543,477.35	138,000,000.00			45,000,000.00	651,994,054.50	834,994,054.50

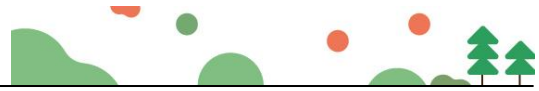

现金流量表

2023年度

编制单位：深圳市国艺园林建设有限公司	单位：人民币元
项 目	本金额
一、经营活动产生的现金流量	
销售商品、提供劳务收到的现金	1,054,704,791.29
收到的税费返还	
收到的其他与经营活动有关的现金	
现金流入小计	1,054,704,791.29
购买商品、接受劳务支付的现金	791,734,839.31
支付给职工以及为职工支付的现金	150,938,614.82
支付的各项税费	6,812,569.81
支付其他与经营活动有关的现金	85,293,341.07
现金流出小计	1,034,779,365.01
经营活动产生的现金流量净额	19,925,426.28
二、投资活动产生的现金流量	
收回投资所收到的现金	
取得投资收益所收到的现金	
处置固定资产、无形资产和其他长期资产所收回的现金	
收到的其他与投资活动有关的现金	
现金流入小计	-
购建固定资产、无形资产和其他长期资产所支付的现金	7,753,746.38
投资所支付的现金	
支付的其他与投资活动相关的现金	
现金流出小计	7,753,746.38
投资活动产生的现金流量净额	-7,753,746.38
三、筹资活动产生的现金流量	
吸收投资所收到的现金	
借款所收到的现金	20,000,000.00
收到的其他与筹资活动有关的现金	
现金流入小计	20,000,000.00
偿还债务所支付的现金	
发生筹资费用所支付的现金	
偿付利息所支付的现金	
分配股利、利润或偿付利息所支付的现金	
支付的其他与筹资活动有关的现金	
现金流出小计	-
筹资活动产生的现金流量净额	20,000,000.00
四、汇率变动对现金的影响	
五、现金及现金等价物净增加额	
	32,171,679.90

(所附附注为本财务报表的组成部分)

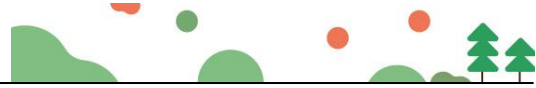

现金流量表（续）

2023年度

编制单位：深圳市国艺园林建设有限公司

单位：人民币元

项 目	本金额
1、将净利润调节为经营活动现金流量	
净利润	27,549,422.85
加：计提的资产减值准备	
固定资产折旧、油气资产折耗、生产性无形资产折旧	11,945,789.87
无形资产摊销	9,300,000.00
长期待摊费用摊销	
处置固定资产、无形资产和其他长期资产损失（减：收益）	
固定资产报废损失	
公允价值变动损失（收益以“-”号填列）	
财务费用	
投资损失（减：收益）	
递延所得税资产减少（增加以“-”号填列）	
递延所得税负债增加（减少以“-”号填列）	
存货的减少（减：增加）	-51,695,404.16
经营性应收项目的减少（减：增加）	15,567,202.49
经营性应付项目的增加（减：减少）	7,258,415.23
其 他	
经营活动产生的现金流量净额	<u>19,925,426.28</u>
2、不涉及现金收支的投资和筹资活动	
债务转为资本	
一年内到期的可转换公司债券	
融资租赁固定资产	
3、现金和现金等价物净增加情况	
现金的期末余额	85,978,080.16
减：现金的期初余额	53,806,400.26
加：现金等价物的期末余额	
减：现金等价物的期初余额	
现金及现金等价物净增加额	<u>32,171,679.90</u>

（所附附注为本财务报表的组成部分）



深圳市国艺园林建设有限公司

财务报表附注

2023 年度

金额单位：人民币元

附注一、公司基本情况

本公司经深圳市工商行政管理局批准，于 1999 年 12 月 8 日成立；社会信用代码：9144030071525395XJ；注册资本：人民币 13800 万元；法定代表人：韦万勇，住所：深圳市福田区福保街道市花路长富金茂大厦 1 号楼 49 层。

经营范围：城市园林绿化壹级；可承揽各种规模以及类型的园林绿化工程；可承揽园林绿化工程中的整地、栽植、建筑及小品、花坛、园路、水系、喷泉、假山、雕塑、广场铺装、驳岸、桥梁、码头等园林设施及设备安装项目；可承揽种规模以及类型的园林绿化综合性养护管理工程；荒山造林（以上均凭资质证书经营）；清洁服务，从事城市生活垃圾经营性清扫、搜集及运输、消杀服务、除四害服务（不含限制项目）；白蚁、红火蚁的防治；温室大棚、滴灌系统、园林智能化系统配套设施的设计与施工；园林快速繁殖植物的防治；古树的移植、复壮；市政公用工程施工；装饰装修工程设计与施工；体育场地设施的上门安装；园林绿化的设计；肥料产品、城市园林植物材料、园林物资设备及材料的销售；国内贸易；园林植物的研发、园林花木的购销；化肥购销；花卉辅助设备配件及辅助材料、花卉种子及花卉种苗的购销；园林花卉展览；物业管理；薇甘菊防治。（法律、行政法规、国务院决定禁止的项目除外，限制的项目须取得许可后方可经营）。劳务派遣。停车场的运营管理，停车服务。

许可经营项目：可从事园林绿化苗木、花卉、盆景、草坪的培育、生产和经营（由分支机构经营）；可从事园林绿化技术咨询、培训和信息服务。

附注二、财务报表的编制基础和遵循企业会计准则的声明

本公司以持续经营为基础，根据实际发生的交易和事项，按照《企业会计准则——基本准则》和其他各项会计准则的规定进行确认和计量，在此基础上编制财务报表。编制符合中国会计准则要求的财务报表需要使用估计和假设，这些估计和假设会影响到财务报告日的资产、负债和或有负债的披露，以及报告期间的收入和费用。本公司编制的财务报表符合企业会计准则的要求，真实、完整地反映了本公司



财务状况、经营成果和现金流量等有关信息。

附注三、主要会计政策、会计估计

1、本公司执行《企业会计准则》及财政部的相关规定。

2、会计年度

本公司采用公历年为会计年度，即自每年1月1日至12月31日为一个会计年度。

3、记账本位币

本公司以人民币为记账本位币。

4、记账基础和计价原则

本公司采用权责发生制记账基础，除在附注中特别说明的计价基础外，一般以实际成本为计价原则。资产于取得时按实际成本入账，如果以后发生资产减值的情形，则计提相应的资产减值准备。

5、现金及现金等价物的确定标准

本公司的现金是指：库存现金、可以随时用于支付的银行存款及其他货币资金；现金等价物是指：企业持有的期限短、流动性高、易于转换为已知金额的现金、价值变动风险很小的短期投资。

6、交易性金融资产

交易性金融资产分为交易性金融资产和指定为以公允价值计量且其变动计入当期损益的金融资产。

交易性金融资产按照取得时的公允价值作为初始确认金额，相关的交易费用在发生时计入当期损益。

于资产负债表日，交易性金融资产按照公允价值进行后续计量且不扣除将来处置该金融资产时可能发生的交易费用，交易性金融资产的公允价值变动计入当期损益。

7、应收款项及坏账准备核算

应收款项指应收账款及其他应收款。应收款项按照实际发生额记账。

本公司对可能发生的坏账损失采用备抵法核算。

坏账准备在对应收款项的回收可能性作出具体评估后计提，本公司对回收有困难的应收款项，结合实际情况和经验相应计提特别坏账准备。

本公司确认坏帐的标准是：①因债务人撤销、破产或死亡，以其破产财产或遗产清偿后，仍不能收回、现金流量严重不足等；②因债务人逾期未履行偿债义务，

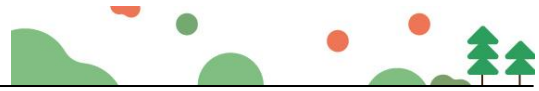

且有明显特征表明无法收回的。对有确凿证据表明确实无法收回的应收款项，确认为坏账损失，冲销已提取的坏账准备。

8、存 货

本公司存货主要指工程有关的原材料、低值易耗品及“工程施工”科目下的核算的各工程项目直接人工、外购材料、外委劳务等实际成本支出。

各类存货的购入与入库按实际成本计价，发出按先进先出法计价；存货采用永续盘存制。

低值易耗品和包装物采用一次摊销法摊销。

期（年）末，存货按成本与可变现净值孰低计价。如果由于存货毁损、全部或部分陈旧过时或销售价格低于成本等原因，使存货成本高于可变现净值的，按可变现净值低于成本（按个别/分类）的差额计提存货跌价损失准备。可变现净值按正常经营过程中，以估计售价减去估计至完工成本及销售所必须的估计费用的价值确定。为执行销售合同或者劳务合同而持有的存货，其可变现净值以合同价格为基础计算。本公司持有存货的数量多于销售合同订购数量的，超出部分的存货的可变现净值以一般销售价格为基础计算。

以前减记存货价值的影响因素已经消失的，在原已计提的存货跌价准备金额内转回，转回的金额计入当期损益。

9、固定资产及累计折旧

本公司将为生产商品、提供劳务、出租或经营管理而持有的，使用寿命超过一个会计年度的资产确认为固定资产。

固定资产按照成本进行初始计量。

固定资产折旧采用直线法计算，并按各类固定资产的原值和预计的使用寿命扣除预计净残值（原值的 10%）确定其折旧率，分类折旧率如下：

资产类别	使用年限	年折旧率
房屋建筑物	30 年	3.16%
办公设备	5 年	19%
电子设备及其他	5 年	5%
运输设备	10 年	9.5%
机械设备	10 年	9.5%-19%

期（年）末，逐项检查预计的使用年限和净残值率，若与原先预计有差异，则做调整。由于市价持续下跌或技术落后、设备陈旧、损坏、长期闲置等原因，导致



固定资产可收回金额低于账面价值的，按单项或资产组预计可收回金额，并按其与账面价值的差额提取减值准备。资产减值损失一经确认，在以后会计期间不转回。

10、长期待摊费用

长期待摊费用的摊销方法为直线法，本年度新增的长期待摊费用在受益期内摊销。

11、职工薪酬

在每一会计期间内，将应付的职工薪酬确认为负债，按受益对象分别计入产品或劳务成本、当期费用或固定资产或无形资产成本。根据有关规定，按照月工资额的一定比例提取的保险费和公积金，并按月向劳动和社会保障机构缴纳，相应的支出计入当期成本或费用。

12、收入确认

商品销售收入：企业已将商品所有权上的主要风险和报酬转移给购货方；企业既没有保留通常与所有权相联系的继续管理权，也没有对已售出的商品实施有效控制；收入的金额能够可靠地计量；相关的经济利益很可能流入企业；相关的已发生或将发生的成本能够可靠地计量。

本公司按照从购货方已收或应收的合同或协议价款确定销售商品收入金额，但已收或应收的合同或协议价款不公允的除外。

提供劳务收入：收入的金额能够可靠地计量；相关的经济利益很可能流入企业；交易的完工进度能够可靠地确定；交易中已发生和将发生的成本能够可靠地计量。

期（年）末，提供劳务交易的结果能够可靠估计的，采用完工百分比法确认提供劳务收入。提供劳务交易的完工进度，本公司选用已完工作的测量（已经提供的劳务占应提供劳务总量的比例；已经发生的成本占估计总成本的比例）确定完工进度。

附注四、税项

税 种	计税依据	税 率
增值税	工程、劳务、销售	3%、6%、9%
城市维护建设税	流转税额	7%
教育费附加	流转税额	3%
地方教育费附加	流转税额	2%
企业所得税	利润总额	15%

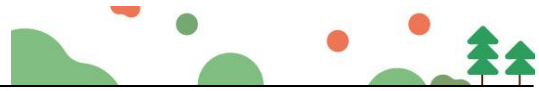

附注五、财务报表主要项目注释

1、货币资金

项 目	期末数	期初数
库存现金	260,935.17	1,231,029.30
银行存款	76,607,144.99	52,565,370.96
其他货币资金	9,110,000.00	10,000.00
合 计	85,978,080.16	53,806,400.26

2、应收账款

账 龄	期末数	占总额比例
1年以内	123,687,313.47	54.16%
1-2年	103,244,342.00	45.21%
2-3年	3,546,425.00	1.55%
3年以上	1,454,675.00	0.64%
合 计	228,386,330.47	100.00%

3、预付账款

账 龄	期末数	占总额比例
1年以内	8,371,811.83	58.03%
1-2年	2,532,456.00	17.55%
2-3年	4,353,477.00	30.17%
3年以上	3,523,478.00	24.42%
合 计	14,427,745.83	100.00%

4、其他应收款

账 龄	期末数	占总额比例
1年以内	37,864,182.91	51.04%
1-2年	35,643,678.00	48.05%
2-3年	1,465,476.00	1.98%
3年以上	673,783.00	0.91%
合 计	74,181,643.91	100.00%

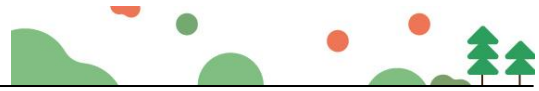

5、存 货				
项 目	期 初 数	本期增加	本期减少	期 末 数
库存商品	29,348,701.00	66,839,193.69	6,746,041.31	89,441,853.38
工程施工	133,641,553.28	418,984,986.10	428,361,378.11	124,265,161.27
低值易耗品	18,168,607.87	17,625,384.35	20,937,521.97	14,856,470.25
劳务成本	72,252,470.85	288,637,054.93	284,346,273.52	76,543,252.26
合 计	253,411,333.00	792,086,619.07	740,391,214.91	305,106,737.16

6、固定资产				
固定资产类别	年 初 数	本期增加	本期减少	期 末 数
房屋建筑物	300,307,660.32			300,307,660.32
机器设备	25,135,604.44			25,135,604.44
运输设备	42,509,714.32	6,591,730.37	190,243.25	48,911,201.44
其他设备	17,343,885.88	880,760.68		18,224,646.56
合 计	385,296,864.96	7,472,491.05	190,243.25	392,579,112.76
累计折旧				
房屋建筑物	39,335,613.30	5,792,423.88		45,128,037.18
机器设备	21,932,089.76	2,156,284.69		24,088,374.45
运输设备	26,794,291.66	2,126,889.56	180,731.09	28,740,450.13
其他设备	12,615,635.84	1,330,495.93		13,946,131.77
合 计	100,677,630.56	11,406,094.06	180,731.09	111,902,993.53
净 值	284,619,234.40			280,676,119.23

7、无形资产				
资产类别	无形资产原值	无形资产增加	累计摊销	期 末 数
低碳低成本风景园林设计技术	13,600,000.00		11,962,840.32	1,637,159.68
基于园林建设工程设计系统	13,200,000.00		11,610,992.07	1,589,007.93
建筑工程成本控制管理系统	12,800,000.00		11,259,143.83	1,540,856.17

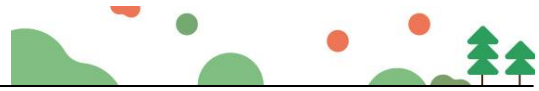

建筑集成管理系统	12,000,000.00	10,555,447.34	1,444,552.66
现代化道路工程绿化施工技术	13,000,000.00	11,435,067.95	1,564,932.05
新型城市园林绿化景观工程施工技术	13,400,000.00	11,786,916.19	1,613,083.81
其他技术	15,000,000.00	9,894,503.34	5,105,496.66
合 计	93,000,000.00	78,504,911.04	14,495,088.96

8、短期借款

项 目	期 初 数	本期增加	本期减少	期 末 数
招行皇岗支行	110,000,000.00		50,000,000.00	60,000,000.00
宁波银行		30,000,000.00		30,000,000.00
合 计	110,000,000.00	30,000,000.00	50,000,000.00	90,000,000.00

9、应付账款

截至 2023 年 12 月 31 日，本公司应付账款余额为 46,659,686.53 元。其中无欠持有本公司 5%（含 5%）以上股份的股东单位款项。

10、应交税费

项 目	年初数	年末数
城建税	317,920.96	183,113.05
教育费附加	136,251.84	78,477.02
地方教育费附加	90,834.56	52,318.01
企业所得税	135,259.68	47,068.71
个人所得税	58,640.72	151,942.30
环境保护税	0.00	66,401.10
印花税	175,620.81	93,588.01
增值税	4,541,727.97	2,614,853.80
合 计	5,456,256.54	3,287,762.00

11、其他应付款

截至 2023 年 12 月 31 日，本公司其他应付款余额为 4,836,419.98 元。其中无欠持有本公司 5%（含 5%）以上股份的股东单位款项。

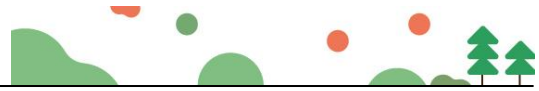

12、实收资本

股东名称	认缴出资额	比例	实际出资额	比例
钟观永	137,500,000.00	99.64%	137,500,000.00	99.64%
韦艳荣	500,000.00	0.36%	500,000.00	0.36%
合计	138,000,000.00	100%	138,000,000.00	100%

13、盈余公积

项目	期初数	本期增加	本期减少	期末数
法定盈余公积	45,000,000.00			45,000,000.00

14、营业收入、成本

项目	本年累计数	上年累计数
主营收入	1,007,466,587.37	1,012,357,780.66
主营成本	889,052,259.15	881,528,113.56

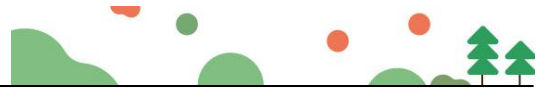

证书序号: 0021197

说 明

1. 《会计师事务所执业证书》是证明持有人经财政部门依法审批, 准予执行注册会计师法定业务的凭证;
2. 《会计师事务所执业证书》记载事项发生变动的, 应当向财政部门申请换发;
3. 《会计师事务所执业证书》不得伪造、涂改、出租、出借、转让;
4. 会计师事务所终止或执业许可注销的, 应当向财政部门交回《会计师事务所执业证书》。



发证机关 深圳市财政局
2023年12月27日
中华人民共和国财政部制





**会计师事务所
执业证书**

名 称: 深圳民生会计师事务所(普通合伙)

首席合伙人: 李德元

主任会计师:

经营场所: 深圳市罗湖区南湖街道嘉南社区嘉宾路2003号阳光酒店B座809

组织形式: 普通合伙

执业证书编号: 47470083

批准执业文号: 深财会[2005]8号

批准执业日期: 2005年1月24日



营 业 执 照

统一社会信用代码
91440300771609682K

名 称 深圳民生会计师事务所(普通合伙)

类 型 合伙企业

执行事务合伙人 李德元

成立日期 2005年02月01日

主要经营场所 深圳市罗湖区南湖街道嘉南社区嘉宾路2003号阳光酒店B座809

登记机关 深圳市市场监督管理局
2023年12月27日

重要提示

1. 国家主体的经营范围由章程确定, 经营范围中属于法律、法规规定应当经批准的项目, 取得许可审批文件后方可开展相关经营活动。

2. 国家主体经营范围和许可审批项目等有关企业信用信息公示及其他应用信息, 请至国家企业信用信息公示系统或扫描在上方的二维码查询。

3. 各市场主体每年于公示系统公示之日起两个月内, 向商事登记机关提交上一自然年度年度报告, 企业应当按照《企业信息公示暂行条例》规定的公示企业信息。

国家市场监督管理总局监制

国家企业信用信息公示系统网址: <http://www.gsxt.gov.cn>

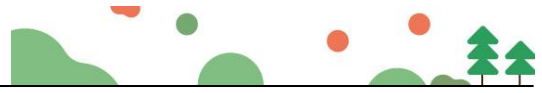

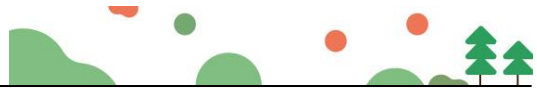

(3) 2024 年财务审计报告

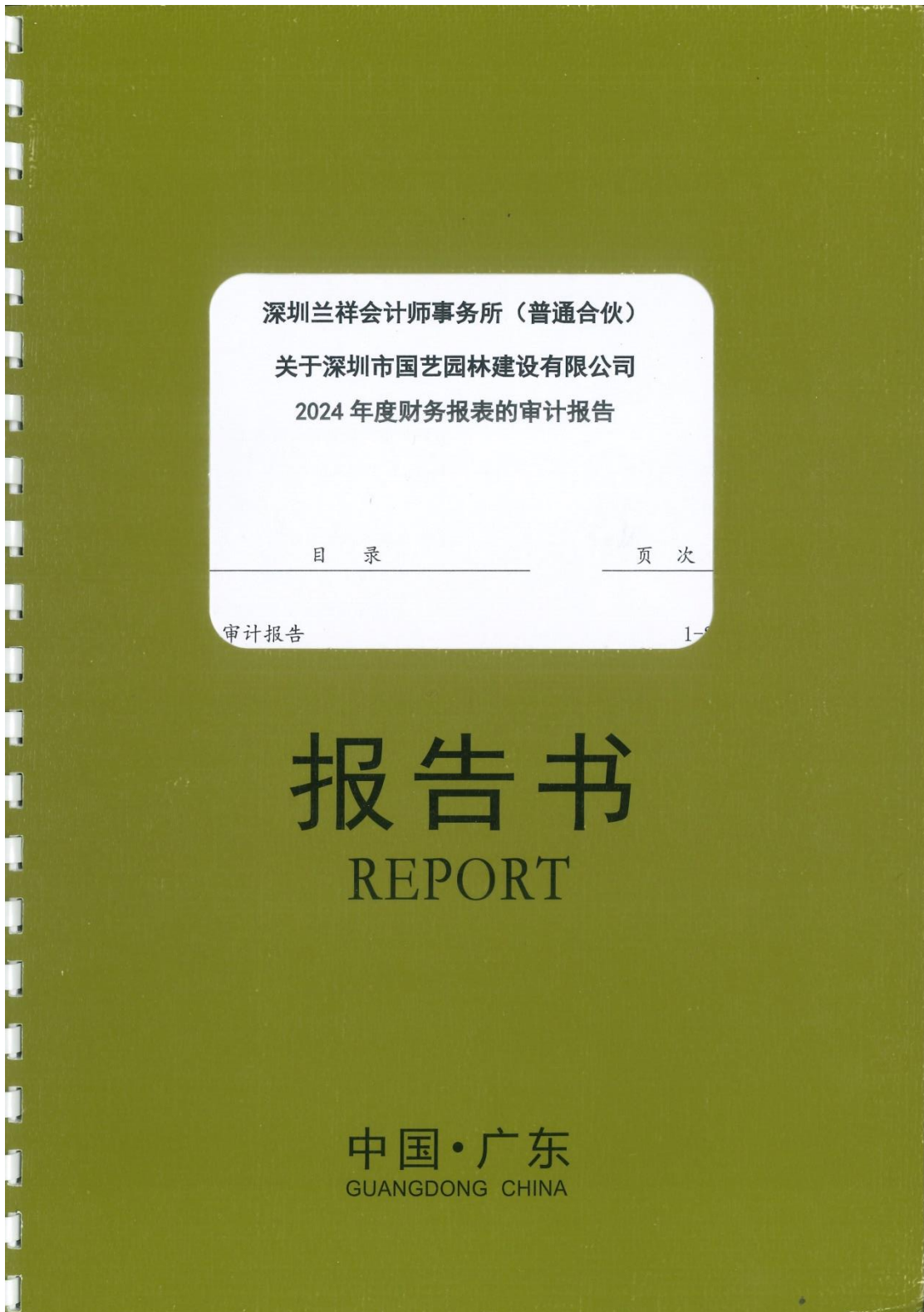



深圳兰祥会计师事务所（普通合伙）
关于深圳市国艺园林建设有限公司
2024 年度财务报表的审计报告

目 录	页 次
一、审计报告	1-2
二、已审财务报表	
1. 资产负债表	3-4
2. 利润表	5
3. 股东权益变动表	6
4. 现金流量表	7-8
5. 财务报表附注	9-16
三、营业执照及执业许可证	17-18



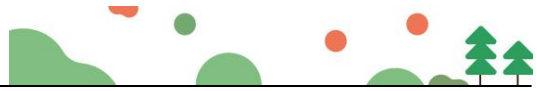

审计报告

深兰会审字[2025]第H028号

深圳市国艺园林建设有限公司全体股东：

我们审计了后附的深圳市国艺园林建设有限公司（以下简称国艺园林公司）财务报表，包括 2024 年 12 月 31 日的资产负债表、2024 年度的利润表、股东权益变动表和现金流量表以及财务报表附注。

一、管理层对财务报表的责任

编制和公允列报财务报表是国艺园林公司管理层的责任，这种责任包括：（1）按照企业会计准则的规定编制财务报表，并使其实现公允反映；（2）设计、执行和维护必要的内部控制，以使财务报表不存在由于舞弊或错误导致的重大错报。

二、注册会计师的责任

我们的责任是在执行审计工作的基础上对财务报表发表审计意见。我们按照中国注册会计师审计准则的规定执行了审计工作。中国注册会计师审计准则要求我们遵守中国注册会计师职业道德守则，计划和执行审计工作以对财务报表是否不存在重大错报获取合理保证。

审计工作涉及实施审计程序，以获取有关财务报表金额和披露的审计证据。选择的审计程序取决于注册会计师的判断，包括对由于舞弊或错误导致的财务报表重大错报风险的评估。在进行风险评估时，注册会计师考虑与财务报表编制和公允列报相关的内部控制，以设计恰当的审计程序，但目的并非对内部控制的有效性发表意见。审计工作还包括评价管理层选用会计政策的恰当性和作出会计估计的合理性，以及评价财务报表的总体列报。

我们相信：我们获取的审计证据是充分的、适当的，为发表审计意见提供了基

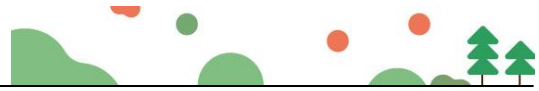

础。

三、审计意见

我们认为，国艺园林公司财务报表在所有重大方面按照企业会计准则的规定编制，公允反映国艺园林公司 2024 年 12 月 31 日的财务状况以及 2024 年度的经营成果和现金流量

深圳兰祥会计师事务所（普通合伙） 中国注册会计师

中国深圳



中国注册会计师



二零二五年三月二十日





资产负债表

2024年12月31日

编制单位：深圳市国艺园林建设有限公司		单位：人民币元	
资产	注释	年末数	年初数
流动资产：			
货币资金	1	146,084,608.72	85,978,080.16
交易性金融资产			
应收票据		2,871,454.35	482,900.47
应收账款	2	227,387,345.09	228,386,330.47
预付账款	3	9,671,054.58	14,427,745.83
应收利息			
应收股利			
其他应收款	4	104,450,356.53	74,181,643.91
存货	5	316,968,219.24	305,106,737.16
一年内到期的非流动资产			
其他流动资产		10,758,406.34	15,070,357.30
流动资产合计		818,191,444.85	723,633,795.30
非流动资产：			
可供出售金融资产			
持有至到期投资			
长期应收款			
长期股权投资		3,457,529.00	3,457,529.00
投资性房地产			
固定资产	6	277,614,122.04	280,676,119.23
在建工程			
工程物资			
固定资产清理			
生产性生物资产			
油气资产			
无形资产	7	5,195,088.96	14,495,088.96
开发支出			
商誉			
长期待摊费用			281,255.33
递延所得税资产			
其他非流动资产			
非流动资产合计		286,266,740.00	298,909,992.52
资产合计		1,104,458,184.85	1,022,543,787.82

(所附注系本财务报表的组成部分)

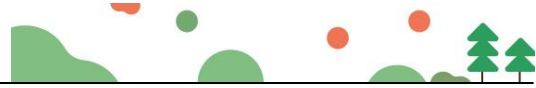

资产负债表（续）

2024年12月31日

编制单位：深圳市国艺园林建设有限公司

单位：人民币元

负债和所有者权益（或股东权益）	注释	年末数	年初数
流动负债：			
短期借款	8	165,583,158.00	90,000,000.00
交易性金融负债			
应付票据			
应付账款	9	33,262,072.83	46,659,686.53
预收账款			
应付职工薪酬		10,562,301.78	15,182,441.96
应交税费	10	2,756,606.44	3,287,762.00
应付利息			34,000.00
应付股利			
其他应付款	11	2,112,261.50	4,836,419.98
一年内到期的非流动负债			
其他流动负债			
流动负债合计		214,276,400.55	160,000,310.47
非流动负债：			
长期借款			
应付债券			
长期应付款			
专项应付款			
预计负债			
递延所得税负债			
其他非流动负债			
非流动负债合计		-	-
负债合计		214,276,400.55	160,000,310.47
所有者权益（或股东权益）：			
实收资本（或股本）	12	138,000,000.00	138,000,000.00
资本公积			
减：库存股			
盈余公积	13	45,000,000.00	45,000,000.00
未分配利润		707,181,784.30	679,543,477.35
所有者权益（或股东权益）合计		890,181,784.30	862,543,477.35
负债和所有者权益（或股东权益）合计		1,104,458,184.85	1,022,543,787.82

（所附附注为本财务报表的组成部分）

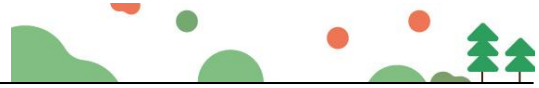

利润表

2024年度

编制单位：深圳市国艺园林建设有限公司	单位：人民币元		
项 目	注释	本年累计数	上年累计数
一、营业收入	14	800,121,520.25	1,007,466,587.37
减：营业成本	14	689,235,680.82	889,052,259.15
营业税金及附加		3,667,618.36	4,516,789.64
研发费用		25,103,261.50	25,607,843.73
管理费用		49,766,879.83	56,719,399.13
财务费用		4,063,893.44	3,458,225.01
资产减值损失			
加：公允价值变动收益（损失以“-”号填列）			
投资收益（损失以“-”号填列）			
其中：对联营企业和合营企业的投资收益			
二、营业利润（亏损以“-”号填列）		28,284,186.30	28,112,070.71
加：营业外收入		1,244,803.84	3,156,609.13
减：营业外支出		944,759.29	1,423,476.82
其中：非流动资产处置损失			
三、利润总额（亏损总额以“-”号填列）		28,584,230.85	29,845,203.02
减：所得税费用		945,923.90	2,295,780.17
四、净利润（净亏损以“-”号填列）		27,638,306.95	27,549,422.85
五、每股收益：			
（一）基本每股收益			
（二）稀释每股收益			

（所附附注为本财务报表的组成部分）

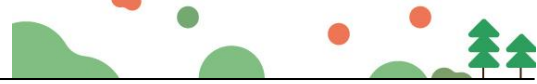

股东权益变动表

单位：人民币元

2024年度

编制单位：深圳市国艺园林建设有限公司

项 目	本年金额				上年金额					
	实收资本 (或股本)	资本公 积	减： 库存股	盈余公积	实收资本 (或股本)	资本公 积	减： 库存股	盈余公积	未分配利润	所有者权益 合计
一、上年年末余额	138,000,000.00			45,000,000.00	138,000,000.00			45,000,000.00	651,994,054.50	666,691,805.70
加：会计政策变更										
前期差错更正										
二、本年初余额	138,000,000.00			45,000,000.00	138,000,000.00			45,000,000.00	651,994,054.50	834,994,054.50
三、本年增减变动金额（减少以“-”号填列）										
（一）净利润					27,638,306.95				27,549,422.85	27,549,422.85
（二）直接计入所有者权益的利得和损失										
1、可供出售金融资产公允价值变动净额										
2、权益法下被投资单位其他所有者权益变动的影响										
3、与计入所有者权益项目相关的所得税影响										
4、其他										
上述（一）和（二）小计					27,638,306.95				27,549,422.85	27,549,422.85
（三）所有者投入和减少资本										
1、所有者投入资本										
2、股份支付计入所有者权益的金额										
3、其他										
（四）利润分配										
1、提取盈余公积										
2、对所有者（或股东）的分配										
3、其他										
（五）所有者权益内部结转										
1、资本公积转增资本（或股本）										
2、盈余公积转增资本（或股本）										
3、盈余公积弥补亏损										
4、其他										
四、本年年末余额	138,000,000.00			45,000,000.00	707,181,764.30			45,000,000.00	679,543,477.35	862,543,477.35



现金流量表

2024年度

编制单位：深圳市国艺园林建设有限公司	单位：人民币元
项 目	本年金额
一、经营活动产生的现金流量	
销售商品、提供劳务收到的现金	804,250,546.37
收到的税费返还	
收到的其他与经营活动有关的现金	
现金流入小计	804,250,546.37
购买商品、接受劳务支付的现金	567,952,582.65
支付给职工以及为职工支付的现金	161,588,466.31
支付的各项税费	22,570,304.35
支付其他与经营活动有关的现金	49,367,297.54
现金流出小计	801,478,650.85
经营活动产生的现金流量净额	2,771,895.52
二、投资活动产生的现金流量	
收回投资所收到的现金	
取得投资收益所收到的现金	
处置固定资产、无形资产和其他长期资产所收回的现金	
收到的其他与投资活动有关的现金	
现金流入小计	-
购建固定资产、无形资产和其他长期资产所支付的现金	8,512,552.83
投资所支付的现金	
支付的其他与投资活动相关的现金	
现金流出小计	8,512,552.83
投资活动产生的现金流量净额	-8,512,552.83
三、筹资活动产生的现金流量	
吸收投资所收到的现金	
借款所收到的现金	300,000,000.00
收到的其他与筹资活动有关的现金	
现金流入小计	300,000,000.00
偿还债务所支付的现金	230,000,000.00
发生筹资费用所支付的现金	
偿付利息所支付的现金	4,152,814.13
分配股利、利润或偿付利息所支付的现金	
支付的其他与筹资活动有关的现金	
现金流出小计	234,152,814.13
筹资活动产生的现金流量净额	65,847,185.87
四、汇率变动对现金的影响	
	-
五、现金及现金等价物净增加额	
	60,106,528.56

(所附附注为本财务报表的组成部分)

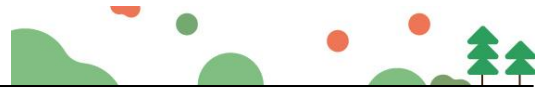

现金流量表（续）

2024年度

编制单位：深圳市国艺园林建设有限公司		单位：人民币元
项 目		本年金额
1、将净利润调节为经营活动现金流量		
净利润		27,638,306.95
加：计提的资产减值准备		
固定资产折旧、油气资产折耗、生产性无形资产折旧		11,574,550.02
无形资产摊销		9,300,000.00
长期待摊费用摊销		
处置固定资产、无形资产和其他长期资产损失（减：收益）		
固定资产报废损失		
公允价值变动损失（收益以“-”号填列）		
财务费用		4,152,814.13
投资损失（减：收益）		
递延所得税资产减少（增加以“-”号填列）		
递延所得税负债增加（减少以“-”号填列）		
存货的减少（减：增加）		-11,861,482.08
经营性应收项目的减少（减：增加）		-77,214,769.99
经营性应付项目的增加（减：减少）		21,307,067.92
其 他		17,875,408.57
经营活动产生的现金流量净额		2,771,895.52
2、不涉及现金收支的投资和筹资活动		
债务转为资本		
一年内到期的可转换公司债券		
融资租赁固定资产		
3、现金和现金等价物净增加情况		
现金的期末余额		146,084,608.72
减：现金的期初余额		85,978,080.16
加：现金等价物的期末余额		
减：现金等价物的期初余额		
现金及现金等价物净增加额		60,106,528.56

（所附附注为本财务报表的组成部分）



深圳市国艺园林建设有限公司

财务报表附注

2024 年度

金额单位：人民币元

附注一、公司基本情况

本公司经深圳市工商行政管理局批准，于 1999 年 12 月 8 日成立；社会信用代码：9144030071525395XJ；注册资本：人民币 13800 万元；法定代表人：韦万勇，住所：深圳市福田区福保街道市花路长富金茂大厦 1 号楼 49 层。

经营范围：城市园林绿化壹级；可承揽各种规模以及类型的园林绿化工程；可承揽园林绿化工程中的整地、栽植、建筑及小品、花坛、园路、水系、喷泉、假山、雕塑、广场铺装、驳岸、桥梁、码头等园林设施及设备安装项目；可承揽各种规模以及类型的园林绿化综合性养护管理工程；荒山造林（以上均凭资质证书经营）；清洁服务，从事城市生活垃圾经营性清扫、搜集及运输、消杀服务、除四害服务（不含限制项目）；白蚁、红火蚁的防治；温室大棚、滴灌系统、园林智能化系统配套设施的设计与施工；园林快速繁殖植物的防治；古树的移植、复壮；市政公用工程施工；装饰装修工程设计与施工；体育场地设施的上门安装；园林绿化的设计；肥料产品、城市园林植物材料、园林物资设备及材料的销售；国内贸易；园林植物的研发、园林花木的购销；化肥购销；花卉辅助设备配件及辅助材料、花卉种子及花卉种苗的购销；园林花卉展览；物业管理；薇甘菊防治。（法律、行政法规、国务院决定禁止的项目除外，限制的项目须取得许可后方可经营）。劳务派遣。停车场的运营管理，停车服务。

许可经营项目：可从事园林绿化苗木、花卉、盆景、草坪的培育、生产和经营（由分支机构经营）；可从事园林绿化技术咨询、培训和信息服务。

附注二、财务报表的编制基础和遵循企业会计准则的声明

本公司以持续经营为基础，根据实际发生的交易和事项，按照《企业会计准则——基本准则》和其他各项会计准则的规定进行确认和计量，在此基础上编制财务报表。编制符合中国会计准则要求的财务报表需要使用估计和假设，这些估计和假设会影响到财务报告日的资产、负债和或有负债的披露，以及报告期间的收入和费用。本公司编制的财务报表符合企业会计准则的要求，真实、完整地反映了本公司

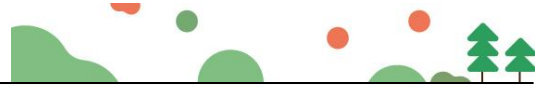

财务状况、经营成果和现金流量等有关信息。

附注三、主要会计政策、会计估计

1、本公司执行《企业会计准则》及财政部的相关规定。

2、会计年度

本公司采用公历年为会计年度，即自每年 1 月 1 日至 12 月 31 日为一个会计年度。

3、记账本位币

本公司以人民币为记账本位币。

4、记账基础和计价原则

本公司采用权责发生制记账基础，除在附注中特别说明的计价基础外，一般以实际成本为计价原则。资产于取得时按实际成本入账，如果以后发生资产减值的情形，则计提相应的资产减值准备。

5、现金及现金等价物的确定标准

本公司的现金是指：库存现金、可以随时用于支付的银行存款及其他货币资金；现金等价物是指：企业持有的期限短、流动性高、易于转换为已知金额的现金、价值变动风险很小的短期投资。

6、交易性金融资产

交易性金融资产分为交易性金融资产和指定为以公允价值计量且其变动计入当期损益的金融资产。

交易性金融资产按照取得时的公允价值作为初始确认金额，相关的交易费用在发生时计入当期损益。

于资产负债表日，交易性金融资产按照公允价值进行后续计量且不扣除将来处置该金融资产时可能发生的交易费用，交易性金融资产的公允价值变动计入当期损益。

7、应收款项及坏账准备核算

应收款项指应收账款及其他应收款。应收款项按照实际发生额记账。

本公司对可能发生的坏账损失采用备抵法核算。

坏账准备在对应收款项的回收可能性作出具体评估后计提，本公司对回收有困难的应收款项，结合实际情况和经验相应计提特别坏账准备。

本公司确认坏帐的标准是：①因债务人撤销、破产或死亡，以其破产财产或遗产清偿后，仍不能收回、现金流量严重不足等；②因债务人逾期未履行偿债义务，

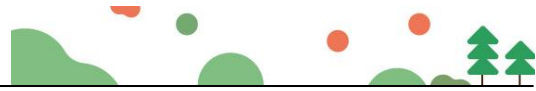

且有明显特征表明无法收回的。对有确凿证据表明确实无法收回的应收款项，确认为坏账损失，冲销已提取的坏账准备。

8、存 货

本公司存货主要指工程有关的原材料、低值易耗品及“工程施工”科目下的核算的各工程项目直接人工、外购材料、外委劳务等实际成本支出。

各类存货的购入与入库按实际成本计价，发出按先进先出法计价；存货采用永续盘存制。

低值易耗品和包装物采用一次摊销法摊销。

期（年）末，存货按成本与可变现净值孰低计价。如果由于存货毁损、全部或部分陈旧过时或销售价格低于成本等原因，使存货成本高于可变现净值的，按可变现净值低于成本（按个别/分类）的差额计提存货跌价损失准备。可变现净值按正常经营过程中，以估计售价减去估计至完工成本及销售所必须的估计费用的价值确定。为执行销售合同或者劳务合同而持有的存货，其可变现净值以合同价格为基础计算。本公司持有存货的数量多于销售合同订购数量的，超出部分的存货的可变现净值以一般销售价格为基础计算。

以前减记存货价值的影响因素已经消失的，在原已计提的存货跌价准备金额内转回，转回的金额计入当期损益。

9、固定资产及累计折旧

本公司将为生产商品、提供劳务、出租或经营管理而持有的，使用寿命超过一个会计年度的资产确认为固定资产。

固定资产按照成本进行初始计量。

固定资产折旧采用直线法计算，并按各类固定资产的原值和预计的使用寿命扣除预计净残值（原值的 10%）确定其折旧率，分类折旧率如下：

资产类别	使用年限	年折旧率
房屋建筑物	30 年	3.16%
办公设备	5 年	19%
电子设备及其他	5 年	5%
运输设备	10 年	9.5%
机械设备	10 年	9.5%-19%

期（年）末，逐项检查预计的使用年限和净残值率，若与原先预计有差异，则做调整。由于市价持续下跌或技术落后、设备陈旧、损坏、长期闲置等原因，导致

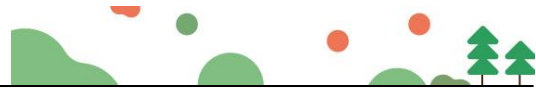

固定资产可收回金额低于账面价值的，按单项或资产组预计可收回金额，并按其与账面价值的差额提取减值准备。资产减值损失一经确认，在以后会计期间不转回。

10、长期待摊费用

长期待摊费用的摊销方法为直线法，本年度新增的长期待摊费用在受益期内摊销。

11、职工薪酬

在每一会计期间内，将应付的职工薪酬确认为负债，按受益对象分别计入产品或劳务成本、当期费用或固定资产或无形资产成本。根据有关规定，按照月工资额的一定比例提取的保险费和公积金，并按月向劳动和社会保障机构缴纳，相应的支出计入当期成本或费用。

12、收入确认

商品销售收入：企业已将商品所有权上的主要风险和报酬转移给购货方；企业既没有保留通常与所有权相联系的继续管理权，也没有对已售出的商品实施有效控制；收入的金额能够可靠地计量；相关的经济利益很可能流入企业；相关的已发生或将发生的成本能够可靠地计量。

本公司按照从购货方已收或应收的合同或协议价款确定销售商品收入金额，但已收或应收的合同或协议价款不公允的除外。

提供劳务收入：收入的金额能够可靠地计量；相关的经济利益很可能流入企业；交易的完工进度能够可靠地确定；交易中已发生和将发生的成本能够可靠地计量。

期（年）末，提供劳务交易的结果能够可靠估计的，采用完工百分比法确认提供劳务收入。提供劳务交易的完工进度，本公司选用已完工作的测量（已经提供的劳务占应提供劳务总量的比例；已经发生的成本占估计总成本的比例）确定完工进度。

附注四、税项

税 种	计税依据	税 率
增值税	工程、劳务、销售	3%、6%、9%
城市维护建设税	流转税额	7%
教育费附加	流转税额	3%
地方教育费附加	流转税额	2%
企业所得税	利润总额	15%



附注五、财务报表主要项目注释

1、货币资金

项 目	期末数	期初数
库存现金	196,830.09	260,935.17
银行存款	81,777,778.63	76,607,144.99
其他货币资金	64,110,000.00	9,110,000.00
合 计	146,084,608.72	85,978,080.16

2、应收账款

账 龄	期末数	占总额比例
1年以内	118,919,809.09	52.30%
1-2年	103,466,436.00	45.50%
2-3年	3,546,425.00	1.56%
3年以上	1,454,675.00	0.64%
合 计	227,387,345.09	100.00%

3、预付账款

账 龄	期末数	占总额比例
1年以内	3,282,174.58	33.94%
1-2年	1,387,780.00	14.35%
2-3年	3,546,425.00	36.67%
3年以上	1,454,675.00	15.04%
合 计	9,671,054.58	100.00%

4、其他应收款

账 龄	期末数	占总额比例
1年以内	67,779,331.53	64.89%
1-2年	35,643,678.00	34.12%
2-3年	353,564.00	0.34%
3年以上	673,783.00	0.65%
合 计	104,450,356.53	100.00%

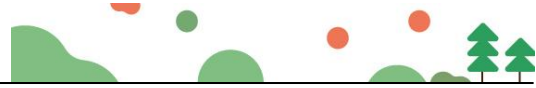

5、存 货				
项 目	期 初 数	本期增加	本期减少	期末数
库存商品	89,441,853.38	12,813,081.45	35,446,957.09	66,807,977.74
工程施工	124,265,161.27	467,023,001.00	444,389,125.36	146,899,036.91
低值易耗品	14,856,470.25	17,625,384.35	15,925,376.35	16,556,478.25
劳务成本	76,543,252.26	318,637,054.93	308,475,580.85	86,704,726.34
合 计	305,106,737.16	816,098,521.73	804,237,039.65	316,968,219.24

6、固定资产				
固定资产类别	年 初 数	本期增加	本期减少	期末数
房屋建筑物	300,307,660.32			300,307,660.32
机器设备	25,135,604.44			25,135,604.44
运输设备	48,911,201.44	7,779,897.39		56,691,098.83
其他设备	18,224,646.56	732,655.44		18,957,302.00
合 计	392,579,112.76	8,512,552.83		401,091,665.59
累计折旧				
房屋建筑物	45,128,037.18	5,792,423.88		50,920,461.06
机器设备	24,088,374.45	2,284,154.66		26,372,529.11
运输设备	28,740,450.13	2,451,540.11		31,191,990.24
其他设备	13,946,131.77	1,046,431.37		14,992,563.14
合 计	111,902,993.53	11,574,550.02		123,477,543.55
净 值	280,676,119.23			277,614,122.04

7、无形资产				
资产类别	无形资产原值	无形资产增加	累计摊销	期末数
低碳低成本风景园林设计技术	13,600,000.00		13,322,840.32	277,159.68
基于园林建设工程设计系统	13,200,000.00		12,930,992.07	269,007.93
建筑工程成本控制管理系统	12,800,000.00		12,539,143.83	260,856.17
建筑集成管理系统	12,000,000.00		11,755,447.34	244,552.66
现代化道路工程绿化施工技术	13,000,000.00		12,735,067.95	264,932.05
新型城市园林绿化景观工程施工技术	13,400,000.00		13,126,916.19	273,083.81
其他技术	15,000,000.00		11,394,503.34	3,605,496.66
合 计	93,000,000.00		87,804,911.04	5,195,088.96

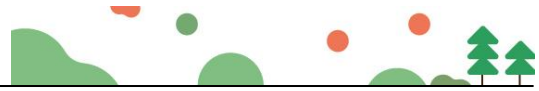

8、短期借款

项 目	期 初 数	本期增加	本期减少	期 末 数
招行皇岗支行	60,000,000.00	135,583,158.00	120,000,000.00	75,583,158.00
宁波银行	30,000,000.00	170,000,000.00	110,000,000.00	90,000,000.00
合 计	90,000,000.00	305,583,158.00	230,000,000.00	165,583,158.00

9、应付账款

截至 2024 年 12 月 31 日，本公司应付账款余额为 33,262,072.83 元。其中无欠持有本公司 5%（含 5%）以上股份的股东单位款项。

10、应交税费

项 目	年初数	年末数
城建税	183,113.05	159,098.12
教育费附加	78,477.02	68,184.91
地方教育费附加	52,318.01	45,456.60
企业所得税	47,068.71	0.00
个人所得税	151,942.30	131,116.78
环境保护税	66,401.10	43,143.86
印花税	93,588.01	62,125.94
增值税	2,614,853.80	2,247,480.23
合 计	3,287,762.00	2,756,606.44

11、其他应付款

截至 2024 年 12 月 31 日，本公司其他应付款余额为 2,112,261.50 元。其中无欠持有本公司 5%（含 5%）以上股份的股东单位款项。

12、实收资本

股 东 名 称	认缴出资额	比例	实际出资额	比例
钟观永	137,500,000.00	99.64%	137,500,000.00	99.64%
韦艳荣	500,000.00	0.36%	500,000.00	0.36%
合 计	138,000,000.00	100%	138,000,000.00	100%

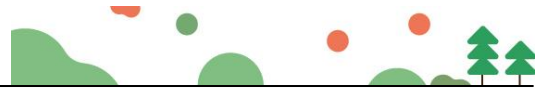

13、盈余公积

项 目	期 初 数	本期增加	本期减少	期 末 数
法定盈余公积	45,000,000.00			45,000,000.00

14、营业收入、成本

项 目	本年累计数	上年累计数
主营收入	800,121,520.25	1,007,466,587.37
主营成本	689,235,680.82	889,052,259.15

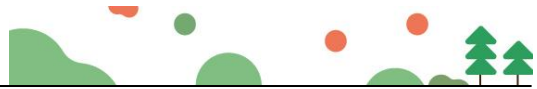



营业执照

统一社会信用代码
912312223522462154

名称 深圳兰祥会计师事务所（普通合伙）

类型 普通合伙

执行事务合伙人 易慧琴

成立日期 2015年09月02日

主要经营场所 深圳市罗湖区笋岗街道笋西社区笋岗东路3012号中民时代广场A27层2708



登记机关 

2024年09月20日

重要提示

1. 国家主体的经营范围由章程确定。经营范围中属于法律、法规规定应当经批准的项目，取得许可审批文件后方可开展相关经营活动。

2. 国家主体经营范围和许可审批项目等有关企业信用事项及年报信息和其他信用信息，请登录左下角的国家企业信用信息公示系统或拨打右上方的咨询电话查询。

3. 各类国家主体每年须于成立周年之日起两个月内，向商事登记机关提交上一自然年度的年度报告。企业应当按照《企业信息公示暂行条例》第十条的规定向社会公示企业信息。

国家企业信用信息公示系统网址: <http://www.gsxt.gov.cn> 国家市场监督管理总局监制



会计师事务所 执业证书

名称: 深圳兰祥会计师事务所(普通合伙)

首席合伙人: 易慧琴

主任会计师:

经营场所: 深圳市罗湖区笋岗街道笋西社区笋岗东路3012号中民时代广场A27层2708

组织形式: 普通合伙

执业证书编号: 47470441

批准执业文号: 黑财会[2018]54号

批准执业日期: 2008年5月12日

证书序号: 0021797

说明

- 1、《会计师事务所执业证书》是证明持有人经财政部门依法审批，准予执行注册会计师法定业务的凭证。
- 2、《会计师事务所执业证书》记载事项发生变动的，应当向财政部门申请换发。
- 3、《会计师事务所执业证书》不得伪造、涂改、出租、出借、转让。
- 4、会计师事务所终止或执业许可注销的，应当向财政部门交回《会计师事务所执业证书》。



发证机关 深圳市财政局

2024年5月6日

中华人民共和国财政部制



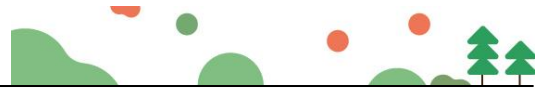

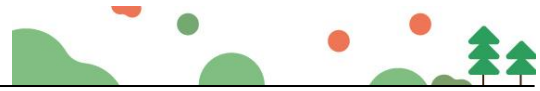

5、拟派项目管理团队（含项目经理）人员情况

投标人名称：深圳市国艺园林建设有限公司						
序号	姓名	拟任岗位	资格（或职称）证书	证书专业	社保月份	备注
1	王俊	项目经理	一级建造师证、安全生产考核证、中级工程师证	市政公用工程 /B证/绿化林业	2025.4-2026.3	/
2	熊秋珍	技术负责人	一级建造师证、安全生产考核证、中级工程师证	市政公用工程 /B证/工程技术	2025.4-2026.3	/
3	杨松	质量负责人	质量员证/中级工程师证	市政工程/电气工程	2025.4-2026.3	/
4	缪毓锋	安全负责人	安全生产考核证、助理工程师证	C证/园林	2025.4-2026.3	/
5	刘丽丽	土建工程师	中级工程师证	市政公用工程	2025.4-2026.3	/
6	徐晓文	土建工程师	中级工程师证	建筑工程	2025.4-2026.3	/
7	周尚凡	造价工程师	一级造价工程师证/中级工程师证	土木建筑工程/ 园林工程	2025.4-2026.3	/
8	项佳	测量员	测量员证/中级工程师证	园林	2025.4-2026.3	/
9	钱会春	测量员	测量员证/中级工程师证	园林	2025.4-2026.3	/
10	翟晏浩	安全员	安全生产考核证	C证	2025.4-2026.3	/
11	杨树坚	安全员	安全生产考核证、助理工程师证	C证/建筑施工	2025.4-2026.3	/
12	金筱榕	施工员	施工员证、助理工程师证	市政工程/园林	2025.4-2026.3	/
13	陈杰	质量员	质量员证	市政工程	2025.4-2026.3	/

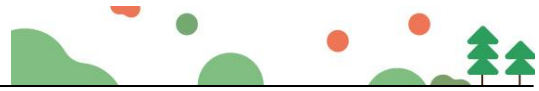

14	陈海漫	材料员	材料员证、助理工程师证	园林	2025.4-2026.3	/
15	李阳明	资料员	资料员证	/	2025.4-2026.3	/
16	陈雨	劳资专管员	劳务员证、助理工程师证	园林	2025.4-2026.3	/

注：按《资信标要求一览表》要求提供证明材料。

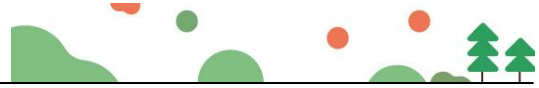

(1) 项目经理—王俊



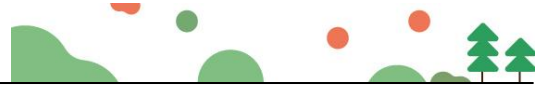

建筑施工企业项目负责人 安全生产考核合格证书

编号: 粤建安B (2024) 9003241

姓名: 王俊

性别: 男

出生年月: 1996年02月04日

企业名称: 深圳市国艺园林建设有限公司

职务: 项目负责人 (项目经理)

初次领证日期: 2023年11月27日

有效期: 2024年06月05日 至 2026年11月26日



发证机关: 广东省住房和城乡建设厅

发证日期: 2024年06月05日



中华人民共和国住房和城乡建设部 监制

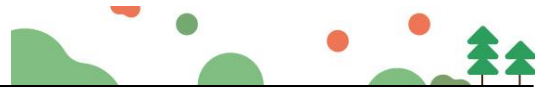

上海市中级专业技术职称证书

姓 名： 王俊
性 别： 男
出 生 年 月： 1996-02
证 件 类 别： 居民身份证
证 件 号： 341225199602041511
工 作 单 位： 上海市园林工程有限公司

职 称 名 称： 工程师
专 业 名 称： 绿化林业
评 审 机 构： 上海市绿化和市容管理局工程系列中级职称
评审委员会

取得职称时间： 2023-12-01
证 书 编 号： 23ZEZFCF0068



请下载“上海人社”APP
扫描二维码查询证书信息



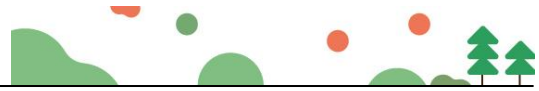

普通高等学校 毕业证书



学生 王俊 性别 男
学号 1411441105 , 1996 年
02 月 04 日生, 于 2014 年
09 月至 2018 年 06 月在本校
生态学 专业
4年制本科 学习, 修完教学计划规定的
全部课程, 成绩合格, 准予毕业。

校(院)长:

柯勤飞

校 名: 上海应用技术大学



证书序列号: 118120015

证书编号: 102591201805002134

2018 年 06 月 25 日



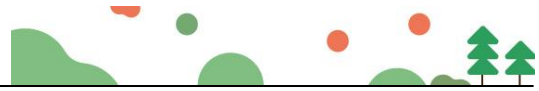

深圳市社会保险历年参保缴费明细表（个人）

姓名：王俊

社保电脑号：815133269

身份证号码：341225199602041511

页码：1

参保单位名称：深圳市国艺园林建设有限公司

单位编号：60000406

计算单位：元

缴费年	月	单位编号	养老保险			医疗保险			生育			工伤保险		失业保险			
			基数	单位交	个人交	险种	基数	单位交	个人交	险种	基数	单位交	基数	单位交	基数	单位交	个人交
2025	04	60000406	4492.0	718.72	359.36	2	6733	101.0	33.67	1	6733	33.67	3523	21.14	3523	28.18	7.05
2025	05	60000406	4492.0	718.72	359.36	2	6733	101.0	33.67	1	6733	33.67	3523	21.14	3523	28.18	7.05
2025	06	60000406	4492.0	718.72	359.36	2	6733	101.0	33.67	1	6733	33.67	3523	21.14	3523	28.18	7.05
2025	07	60000406	4775.0	764.0	382.0	2	6733	101.0	33.67	1	6733	33.67	3523	21.14	3523	28.18	7.05
2025	08	60000406	4775.0	764.0	382.0	2	6733	101.0	33.67	1	6733	33.67	3523	21.14	3523	28.18	7.05
2025	09	60000406	4775.0	764.0	382.0	2	6733	101.0	33.67	1	6733	33.67	3523	21.14	3523	28.18	7.05
2025	10	60000406	4775.0	764.0	382.0	2	6733	101.0	33.67	1	6733	33.67	3523	21.14	3523	28.18	7.05
2025	11	60000406	4775.0	764.0	382.0	2	6733	101.0	33.67	1	6733	33.67	3523	21.14	3523	28.18	7.05
2025	12	60000406	4775.0	764.0	382.0	2	6733	101.0	33.67	1	6733	33.67	3523	21.14	3523	28.18	7.05
2026	01	60000406	4775.0	764.0	382.0	2	6727	100.91	33.64	1	6727	33.64	3523	21.14	3523	28.18	7.05
2026	02	60000406	4775.0	764.0	382.0	2	6727	100.91	33.64	1	6727	33.64	3523	21.14	3523	28.18	7.05
2026	03	60000406	4775.0	764.0	382.0	2	6727	100.91	33.64	1	6727	33.64	3523	21.14	3523	28.18	7.05
合计			9032.16	4516.08			1211.73	403.95			403.95		253.68	338.16			84.6



备注：

1. 本证明可作为参保人在本单位参加社会保险的证明。向相关部门提供，查验部门可通过登录
网址：<https://sipub.sz.gov.cn/vp/>，输入下列验真码（ 33927893a4bca686 ）核查，验真码有效期三个月。
2. 生育保险中的险种“1”为生育保险，“2”为生育医疗。
3. 医疗险种中的险种“1”为基本医疗保险一档，“2”为基本医疗保险二档，“4”为基本医疗保险三档，“5”为少儿/大学生医保（医疗保险二档），“6”为统筹医疗保险。
4. 上述“缴费明细”表中带“*”标识为补缴，空行为断缴。带“&”标识为参保单位申请缓缴社会保险费单位缴费部分的时段。该参保人带&标志的缴费年月，养老保险在2026年12月前视同到账，工伤保险、失业保险在2026年12月前视同到账。
5. 居民养老保险、少儿/学生医疗保险缴费情况不在本清单中展示。
6. 如2020年2月至6月的单位缴费部分金额为“0”或者缴费金额减半的，属于按规定减免后实收金额。
7. 单位编号对应的单位名称：

单位编号	单位名称
60000406	深圳市国艺园林建设有限公司



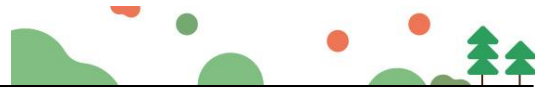

(2) 技术负责人--熊秋珍



使用有效期: 2023年02月28日
2026年08月26日

中华人民共和国一级建造师注册证书

姓 名: 熊秋珍

性 别: 女

出生日期: 1975年09月26日

注册编号: 粤1442020202110799

聘用企业: 深圳市国艺园林建设有限公司

注册专业: 市政公用工程(有效期: 2024-01-25至2027-01-24)
建筑工程(有效期: 2024-01-25至2027-01-24)



个人签名: 

签名日期: 2026.2.26.

中华人民共和国住房和城乡建设部
行政审批专用章
签发日期: 2024年01月25日

请登录中国建造师网
微信公众号扫一扫查询





建筑施工企业项目负责人 安全生产考核合格证书

编号:粤建安B(2024)0015370

姓名:熊秋珍

性别:女

出生年月:1975年09月26日

企业名称:深圳市国艺园林建设有限公司

职务:项目负责人(项目经理)

初次领证日期:2024年03月12日

有效期:2024年03月12日至2027年03月11日



发证机关:广东省住房和城乡建设厅

发证日期:2024年03月12日



中华人民共和国住房和城乡建设部 监制



	出生年月:	1975.9	
	专业名称:	工程预算	
	资格名称:	工程师	
	批准时间:	2004.12	
	批准单位:	深圳市人事局	
姓名:	熊秋彦	批准文号:	鄂州<取(2005)>113
性别:	女	评审组织:	市工程专业评委会
证书编号:	G-04311752		
发证日期:	2005.2		

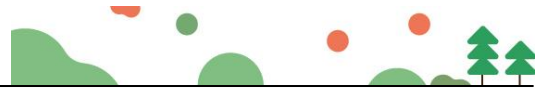

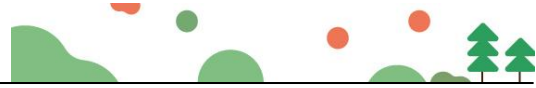

深圳市社会保险历年参保缴费明细表（个人）

姓名：熊秋珍

社保电脑号：648544667

身份证号码：420700197509261624

页码：1

参保单位名称：深圳市国艺园林建设有限公司

单位编号：60000406

计算单位：元

缴费年	月	单位编号	养老保险			医疗保险			生育			工伤保险		失业保险			
			基数	单位交	个人交	险种	基数	单位交	个人交	险种	基数	单位交	基数	单位交	个人交		
2025	04	60000406	4492.0	718.72	359.36	2	6733	101.0	33.67	1	6733	33.67	3523	21.14	3523	28.18	7.05
2025	05	60000406	4492.0	718.72	359.36	2	6733	101.0	33.67	1	6733	33.67	3523	21.14	3523	28.18	7.05
2025	06	60000406	4492.0	718.72	359.36	2	6733	101.0	33.67	1	6733	33.67	3523	21.14	3523	28.18	7.05
2025	07	60000406	4775.0	764.0	382.0	2	6733	101.0	33.67	1	6733	33.67	3523	21.14	3523	28.18	7.05
2025	08	60000406	4775.0	764.0	382.0	2	6733	101.0	33.67	1	6733	33.67	3523	21.14	3523	28.18	7.05
2025	09	60000406	4775.0	764.0	382.0	2	6733	101.0	33.67	1	6733	33.67	3523	21.14	3523	28.18	7.05
2025	10	60000406	4775.0	764.0	382.0	2	6733	101.0	33.67	1	6733	33.67	3523	21.14	3523	28.18	7.05
2025	11	60000406	4775.0	764.0	382.0	2	6733	101.0	33.67	1	6733	33.67	3523	21.14	3523	28.18	7.05
2025	12	60000406	4775.0	764.0	382.0	2	6733	101.0	33.67	1	6733	33.67	3523	21.14	3523	28.18	7.05
2026	01	60000406	4775.0	764.0	382.0	2	6727	100.91	33.64	1	6727	33.64	3523	21.14	3523	28.18	7.05
2026	02	60000406	4775.0	764.0	382.0	2	6727	100.91	33.64	1	6727	33.64	3523	21.14	3523	28.18	7.05
2026	03	60000406	4775.0	764.0	382.0	2	6727	100.91	33.64	1	6727	33.64	3523	21.14	3523	28.18	7.05
合计			9032.16	4516.08			1211.73	403.96			403.96		253.68	338.16		84.6	

备注：

1. 本证明可作为参保人在本单位参加社会保险的证明。向相关部门提供，查验部门可通过登录
网址：<https://sipub.sz.gov.cn/vp/>，输入下列验证码（ 33927893a4bc93a0 ）核查，验证码有效期三个月。
2. 生育保险中的险种“1”为生育保险，“2”为生育医疗。
3. 医疗险种中的险种“1”为基本医疗保险一档，“2”为基本医疗保险二档，“4”为基本医疗保险三档，“5”为少儿/大学生医保（医疗保险二档），“6”为统筹医疗保险。
4. 上述“缴费明细”表中带“*”标识为补缴，空行为断缴。带“&”标识为参保单位申请缓缴社会保险费单位缴费部分的时段。该参保人带&标志的缴费年月，养老保险在2026年12月前视同到账，工伤保险、失业保险在2026年12月前视同到账。
5. 居民养老保险、少儿/学生医疗保险缴费情况不在本清单中展示。
6. 如2020年2月至6月的单位缴费部分金额为“0”或者缴费金额减半的，属于按规定减免后实收金额。
7. 单位编号对应的单位名称：

单位编号	单位名称
60000406	深圳市国艺园林建设有限公司



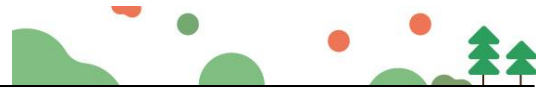

(3) 质量负责人—杨松



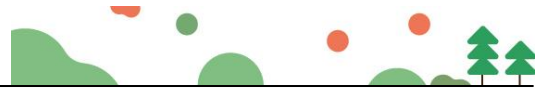

本证书由广西壮族自治区职称改革
工作领导小组批准，广西壮族自治区人
力资源和社会保障厅印制。它表明持证
人具有中级专业技术资格水平。



注 意 事 项

一、专业技术资格证书为重
要证件，持证人应妥为保管。
如证件遗失应立即向批准机关
报告。

二、持证人每三年为一周
期向批准机关交验专业技术资
格证书。

证书编号: **21707711**



(加盖批准机关钢印有效)

管理号:

姓 名 杨松 性 别 男
身份证号 50023519860922289X
职称系列 工程系列
资格名称 工程师
专 业 电气工程
授予时间 2019年12月
评审机构 工程系列流动专业技术人员
贵港市中级评委会
批准机关(盖章) 贵港市人力资源
和社会保障局



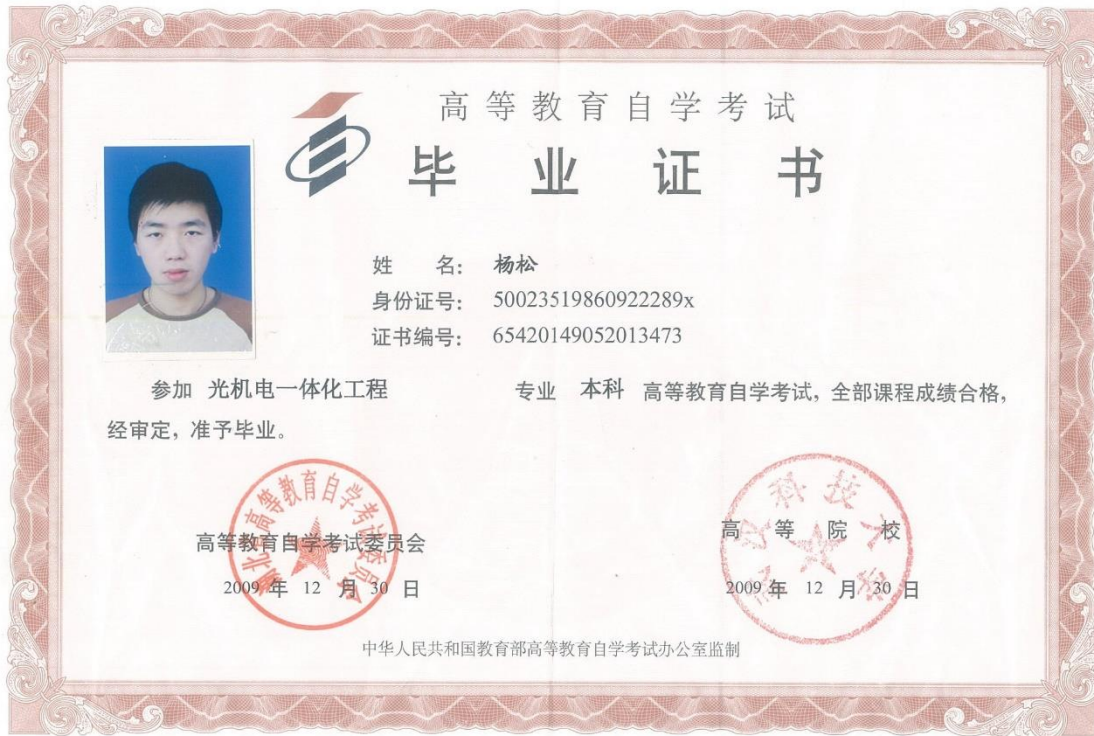
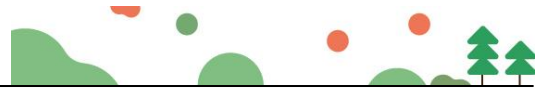

湖北省自学考试委员会证书查询网址:
http://www.hbea.edu.cn/query_zkbyz.asp

No.01-09 00469920

0912

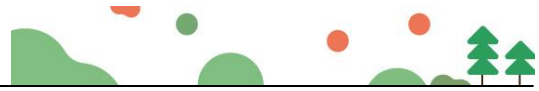

深圳市社会保险历年参保缴费明细表（个人）

姓名：杨松

社保电脑号：632004553

身份证号码：50023519860922289X

页码：1

参保单位名称：深圳市国艺园林建设有限公司

单位编号：60000406

计算单位：元

缴费年	月	单位编号	养老保险			医疗保险			生育			工伤保险		失业保险			
			基数	单位交	个人交	险种	基数	单位交	个人交	险种	基数	单位交	基数	单位交	基数	单位交	个人交
2025	04	60000406	4492.0	763.64	359.36	1	6733	336.65	134.66	1	6733	33.67	4000	24.0	4000	32.0	8.0
2025	05	60000406	4492.0	763.64	359.36	1	6733	336.65	134.66	1	6733	33.67	4000	24.0	4000	32.0	8.0
2025	06	60000406	4492.0	763.64	359.36	1	6733	336.65	134.66	1	6733	33.67	4000	24.0	4000	32.0	8.0
2025	07	60000406	4775.0	811.75	382.0	1	6733	336.65	134.66	1	6733	33.67	4000	24.0	4000	32.0	8.0
2025	08	60000406	4775.0	811.75	382.0	1	6733	336.65	134.66	1	6733	33.67	4000	24.0	4000	32.0	8.0
2025	09	60000406	4775.0	811.75	382.0	1	6733	336.65	134.66	1	6733	33.67	4000	24.0	4000	32.0	8.0
2025	10	60000406	4775.0	811.75	382.0	1	6733	336.65	134.66	1	6733	33.67	4000	24.0	4000	32.0	8.0
2025	11	60000406	4775.0	811.75	382.0	1	6733	336.65	134.66	1	6733	33.67	4000	24.0	4000	32.0	8.0
2025	12	60000406	4775.0	811.75	382.0	1	6733	336.65	134.66	1	6733	33.67	4000	24.0	4000	32.0	8.0
2026	01	60000406	4775.0	811.75	382.0	1	6727	403.62	134.54	1	6727	33.64	4000	24.0	4000	32.0	8.0
2026	02	60000406	4775.0	811.75	382.0	1	6727	403.62	134.54	1	6727	33.64	4000	24.0	4000	32.0	8.0
2026	03	60000406	4775.0	811.75	382.0	1	6727	403.62	134.54	1	6727	33.64	4000	24.0	4000	32.0	8.0
合计			9596.67	4516.08			4240.71	1615.56			408.96			288.0	384.0	96.0	



备注：

1. 本证明可作为参保人在本单位参加社会保险的证明。向相关部门提供，查验部门可通过登录
网址：<https://sipub.sz.gov.cn/vp/>，输入下列验真码（ 33927893a4a390bg ）核查，验真码有效期三个月。
2. 生育保险中的险种“1”为生育保险，“2”为生育医疗。
3. 医疗险种中的险种“1”为基本医疗保险一档，“2”为基本医疗保险二档，“4”为基本医疗保险三档，“5”为少儿/大学生医保（医疗保险二档），“6”为统筹医疗保险。
4. 上述“缴费明细”表中带“*”标识为补缴，空行为断缴。带“&”标识为参保单位申请缓缴社会保险费单位缴费部分的时段。该参保人带&标志的缴费年月，养老保险在2026年12月前视同到账，工伤保险、失业保险在2026年12月前视同到账。
5. 居民养老保险、少儿/学生医疗保险缴费情况不在本清单中展示。
6. 如2020年2月至6月的单位缴费部分金额为“0”或者缴费金额减半的，属于按规定减免后实收金额。

7. 单位编号对应的单位名称：

单位编号
60000406

单位名称
深圳市国艺园林建设有限公司



深圳市社会保险基金管理局
打印日期：2026年3月26日

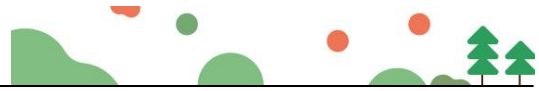

(4) 安全负责人—缪毓锋

**建筑施工企业综合类专职安全生产管理人员
安全生产考核合格证书**

编号:粤建安C3(2020)0043679

姓 名:	缪毓锋	
性 别:	男	
出 生 年 月:	1997年12月12日	
企 业 名 称:	深圳市国艺园林建设有限公司	
职 务:	专职安全生产管理人员	
初次领证日期:	2020年11月25日	
有 效 期:	2023年11月06日	至 2026年11月24日

发证机关:广东省住房和城乡建设厅

发证日期:2020年11月25日



中华人民共和国住房和城乡建设部 监制



广东省职称证书

姓名：缪毓锋

身份证号：441424199712124893



职称名称：助理工程师

专业：园林

级别：助理级

取得方式：考核认定

通过时间：2022年05月22日

评审组织：深圳市林业专业高级职称评审委员会

证书编号：2203006067177

发证单位：深圳市人力资源和社会保障局

发证时间：2022年06月28日



查询网址：<http://www.gdhrss.gov.cn/gdweb/zyjsrc>

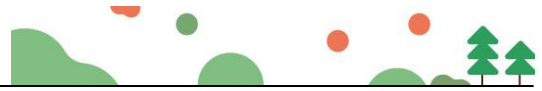

 **广东海洋大学**
GUANGDONG OCEAN UNIVERSITY

毕业证书

缪毓锋，男，一九九七年十二月十二日生，于二〇一五年九月至二〇一九年六月在本校 园林 专业四年全日制本科学习，修完教学计划规定的全部课程，成绩合格，准予毕业。

 广东海洋大学 校长 梁时祥

证书编号:105661201905005116  二〇一九年六月二十九日



普通高等教育本科毕业生

查询网址: <http://www.chsi.com.cn>

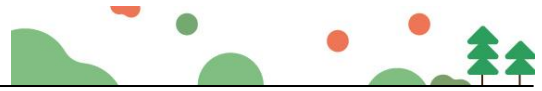

(5) 土建工程师--刘丽丽

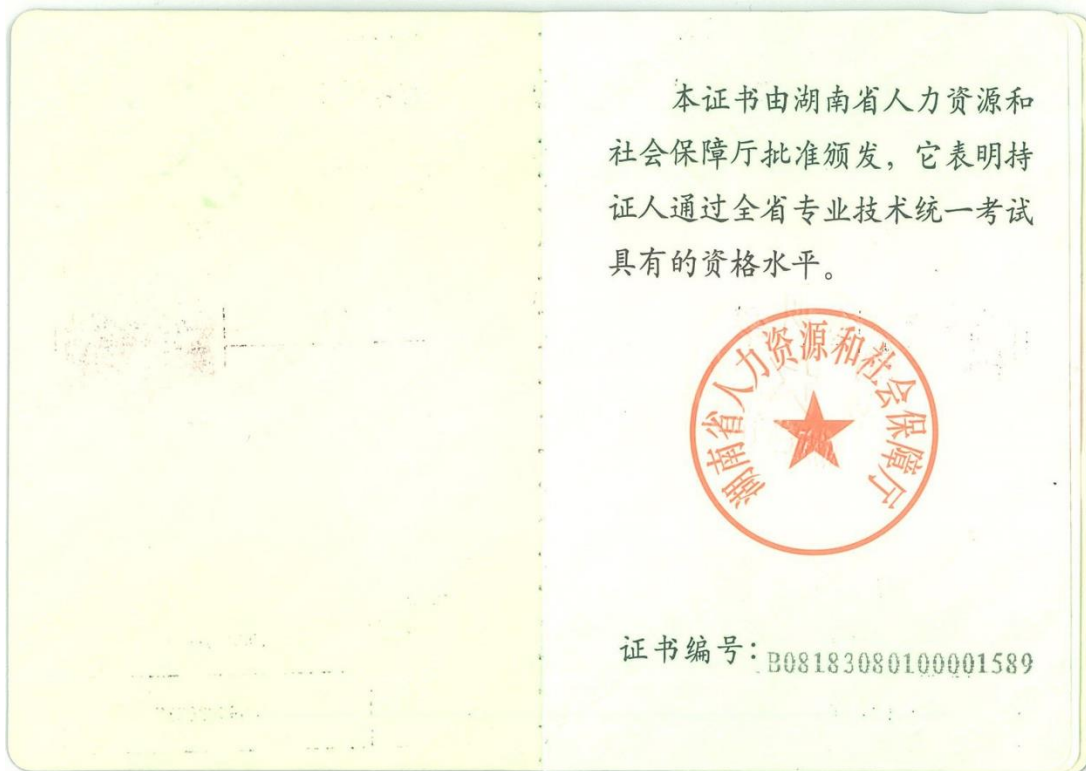

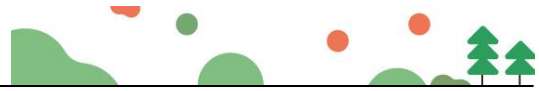

北京林业大学 毕业证书



(普通高等教育本科)

学生 刘丽丽，性别 女，一九八七年二月十八日生，于二〇〇七年九月至二〇一一年七月在本校园艺(观赏园艺方向)专业四年制本科学习，修完教学计划规定的全部课程，成绩合格，准予毕业。

校长：

宋维明



No. 00021577



证书编号：

100221201105001182

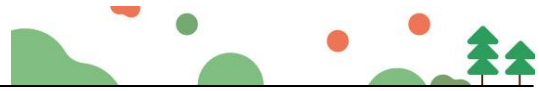

深圳市社会保险历年参保缴费明细表（个人）

姓名：刘丽丽

社保电脑号：629952215

身份证号码：450324198702182222

页码：1

参保单位名称：深圳市国艺园林建设有限公司

单位编号：60000406

计算单位：元

缴费年	月	单位编号	养老保险			医疗保险			生育			工伤保险		失业保险			
			基数	单位交	个人交	险种	基数	单位交	个人交	险种	基数	单位交	基数	单位交	个人交		
2025	04	60000406	4492.0	763.64	359.36	1	6733	336.65	134.66	1	6733	33.67	3000	18.0	3000	24.0	6.0
2025	05	60000406	4492.0	763.64	359.36	1	6733	336.65	134.66	1	6733	33.67	3000	18.0	3000	24.0	6.0
2025	06	60000406	4492.0	763.64	359.36	1	6733	336.65	134.66	1	6733	33.67	3000	18.0	3000	24.0	6.0
2025	07	60000406	4775.0	811.75	382.0	1	6733	336.65	134.66	1	6733	33.67	3000	18.0	3000	24.0	6.0
2025	08	60000406	4775.0	811.75	382.0	1	6733	336.65	134.66	1	6733	33.67	3000	18.0	3000	24.0	6.0
2025	09	60000406	4775.0	811.75	382.0	1	6733	336.65	134.66	1	6733	33.67	3000	18.0	3000	24.0	6.0
2025	10	60000406	4775.0	811.75	382.0	1	6733	336.65	134.66	1	6733	33.67	3000	18.0	3000	24.0	6.0
2025	11	60000406	4775.0	811.75	382.0	1	6733	336.65	134.66	1	6733	33.67	3000	18.0	3000	24.0	6.0
2025	12	60000406	4775.0	811.75	382.0	1	6733	336.65	134.66	1	6733	33.67	3000	18.0	3000	24.0	6.0
2026	01	60000406	4775.0	811.75	382.0	1	6727	403.62	134.54	1	6727	33.64	3000	18.0	3000	24.0	6.0
2026	02	60000406	4775.0	811.75	382.0	1	6727	403.62	134.54	1	6727	33.64	3000	18.0	3000	24.0	6.0
2026	03	60000406	4775.0	811.75	382.0	1	6727	403.62	134.54	1	6727	33.64	3000	18.0	3000	24.0	6.0
合计			9596.67	4516.08			4240.71	1615.56			403.96						72.0

备注：

1. 本证明可作为参保人在本单位参加社会保险的证明。向相关部门提供，查验部门可通过登录
网址：<https://sipub.sz.gov.cn/vp/>，输入下列验证码（ 33927893a4a3c396 ）核查，验证码有效期三个月。
2. 生育保险中的险种“1”为生育保险，“2”为生育医疗。
3. 医疗险种中的险种“1”为基本医疗保险一档，“2”为基本医疗保险二档，“4”为基本医疗保险三档，“5”为少儿/大学生医保（医疗保险二档），“6”为统筹医疗保险。
4. 上述“缴费明细”表中带“*”标识为补缴，空行为断缴。带“&”标识为参保单位申请缓缴社会保险费单位缴费部分的时段。该参保人带&标志的缴费年月，养老保险在2026年12月前视同到账，工伤保险、失业保险在2026年12月前视同到账。
5. 居民养老保险、少儿/学生医疗保险缴费情况不在本清单中展示。
6. 如2020年2月至6月的单位缴费部分金额为“0”或者缴费金额减半的，属于按规定减免后实收金额。
7. 单位编号对应的单位名称：

单位编号	单位名称
60000406	深圳市国艺园林建设有限公司



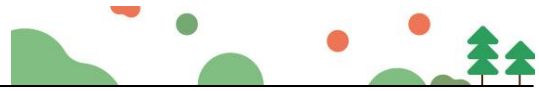

(6) 土建工程师—徐晓文

	出生年月:	1974年11月
	专业名称:	建筑工程
	资格名称:	工程师
	批准时间:	2013年5月31日
	批准单位:	荆门市职改办
	批准文号:	荆职改办[2013]230号
	评审组织:	荆门市工程专业中级技术职务评审委员会
姓名:	徐晓文	
性别:	男	
证书编号:	H1002013300325	
发证日期:	2013年8月20日	

<p>审 验 记 载</p> <p>审验日期: _____</p> <p>年: _____</p> <p>年: _____</p> <p>年: _____</p> <p>年: _____</p> <p>年: _____</p>	<p>持 证 须 知</p> <ol style="list-style-type: none"> 1. 本证书系湖北省人事厅印制，任何部门、单位和个人不得翻印。 2. 此证只限本人使用。 3. 无钢印或涂改无效； 4. 不按规定审验无效； 5. 遗失立即上报，并登报声明作废。
--	---

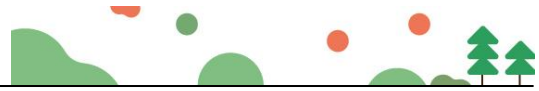

普通高等学校
毕业证书



学生徐晓文 性别男,一九七四年
十月一日生, 于一九九五年九月
至一九九八年六月在本校

建筑工程 专业叁年制

专科学习, 修完教学计划规定的全部课
程, 成绩合格, 准予毕业。

校(院)长:



校名: 湖北工学院

一九九八年六月三十日

学校编号: 279801101



中华人民共和国国家教育委员会印制

No. 00435942

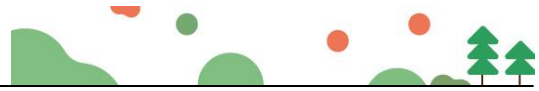

(7) 造价工程师--周尚凡



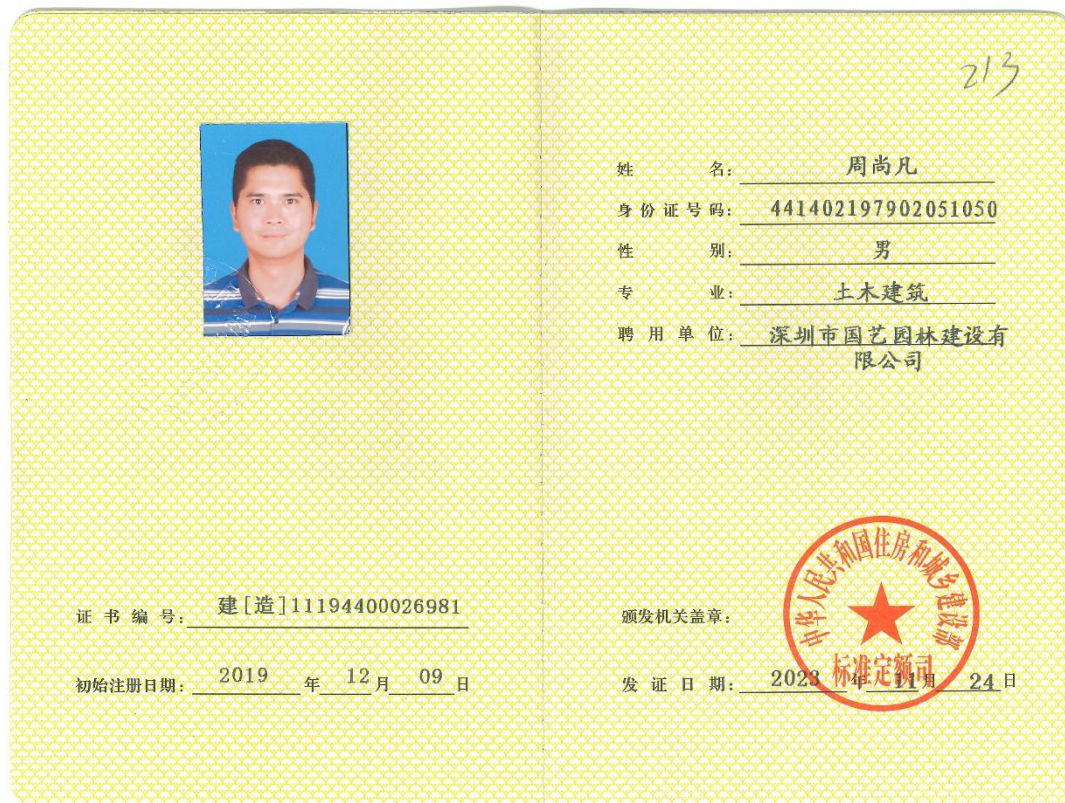
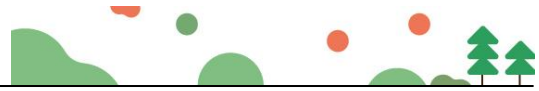

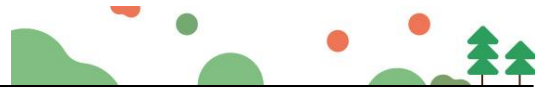

No.01-09 00421277

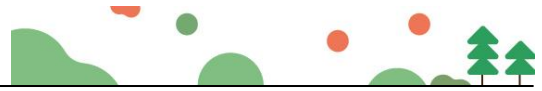

(8) 测量员—项佳

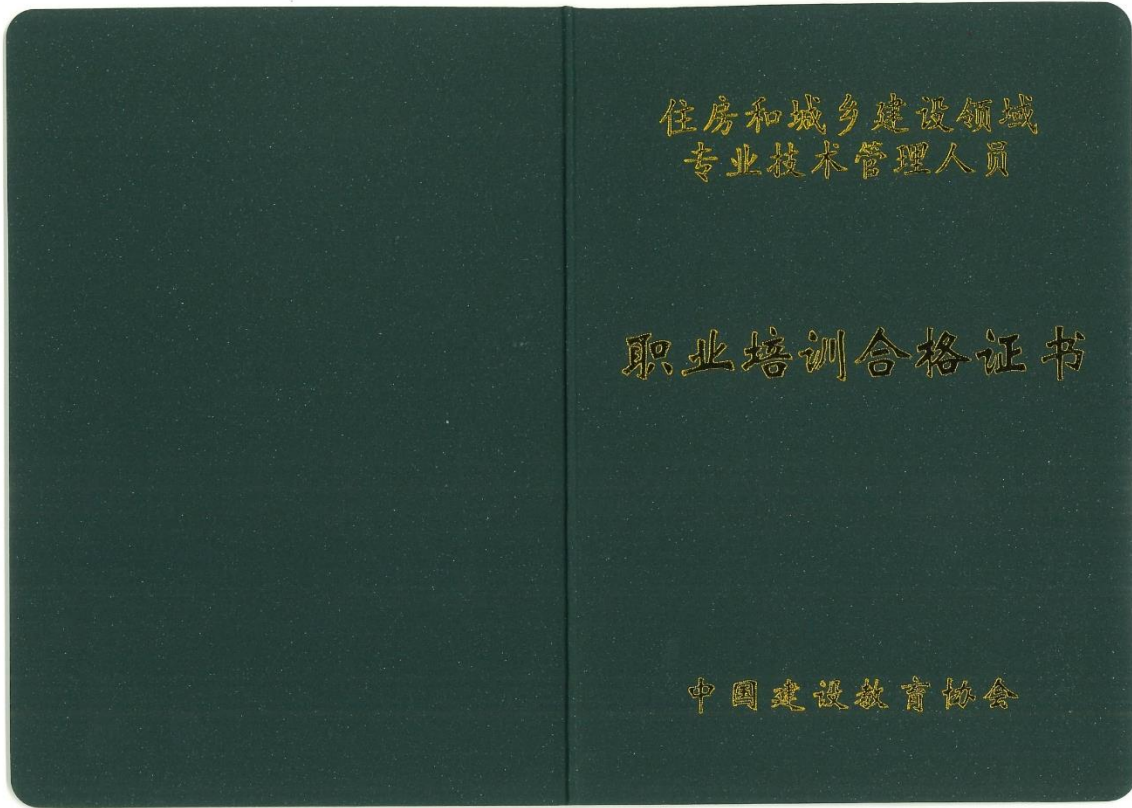



广东省职称证书

姓名：项佳
身份证号：411521199204250915



职称名称：工程师
专 业：园林
级 别：中级
取得方式：职称评审
通过时间：2025年5月25日
评审组织：深圳市林业专业高级职称评审委员会

证书编号：2503003232555
发证单位：深圳市人力资源和社会保障局
发证时间：2025年7月10日



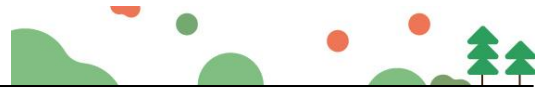

普通高等学校

毕业证书



学生 项佳 性别 男，一九九二年 四 月 二十五日生，于二〇一二年 九 月至 二〇一六年 六 月在本校 园艺 专业 肆 年制 本 科学习，修完教学计划规定的全部课程，成绩合格，准予毕业。

校 名：江汉大学



校（院）长：

李强

证书编号： 110721201605003494

二〇一六年 六 月 三十日

中华人民共和国教育部学历证书查询网址：<http://www.chsi.com.cn>

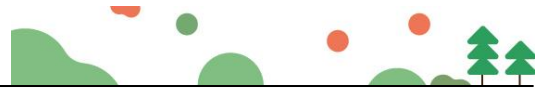

(9) 测量员—钱会春

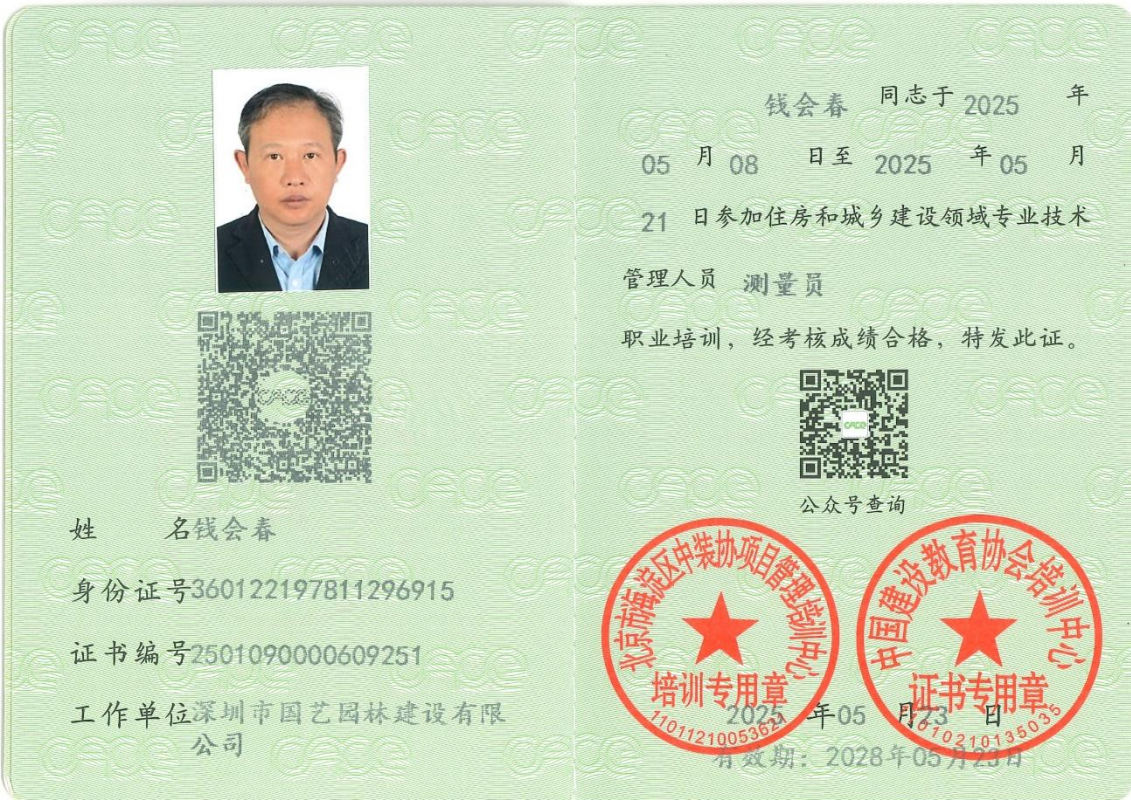
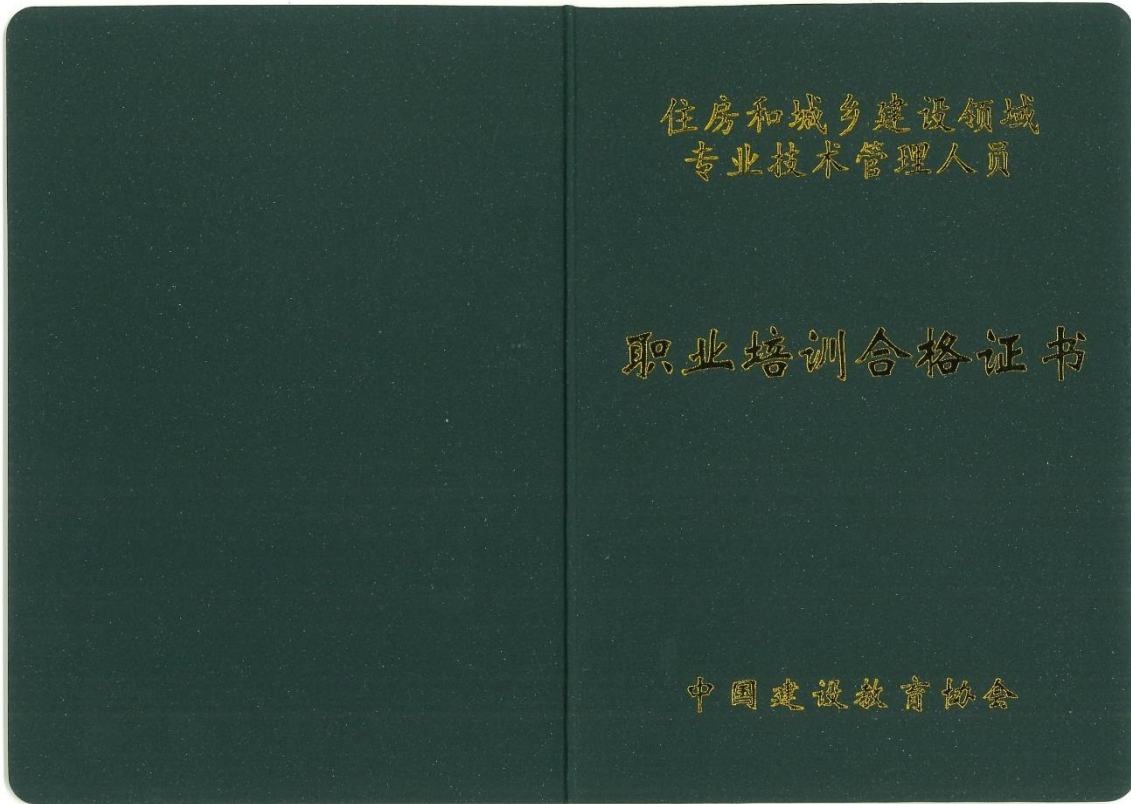

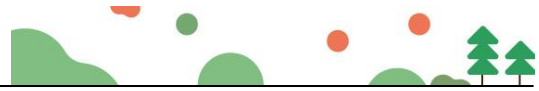

广东省职称证书

姓名：钱会春
身份证号：360122197811296915



职称名称：工程师
专业：园林
级别：中级
取得方式：职称评审
通过时间：2021年04月17日
评审组织：深圳市林业专业高级职称评审委员会

证书编号：2103003054761

发证单位：深圳市人力资源和社会保障局

发证时间：2021年08月02日



查询网址：<http://www.gdhrss.gov.cn/gdweb/zyjsrc>

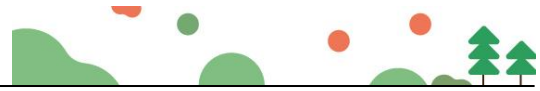

成人高等教育

毕业证书



学生 钱会春 性别 男，一九七八年十一月二十九日生，于二〇二二年一月至二〇二四年七月在本校 园林

专业 函授 学习，修完 专升本 科教学计划规定的全部课程，成绩合格，准予毕业。

校 名：延边大学

校（院）长：



批准文号：教成字（83）002号

证书编号：101845202405705522

二〇二四年七月十日

中华人民共和国教育部学历证书查询网址：<http://www.chsi.com.cn>

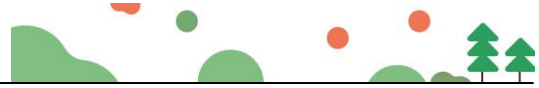

(10) 安全员—翟晏浩

**建筑施工企业综合类专职安全生产管理人员
安全生产考核合格证书**

编号: 粤建安C3 (2021) 0133415

姓 名:	翟晏浩	
性 别:	男	
出 生 年 月:	1989年02月05日	
企 业 名 称:	深圳市国艺园林建设有限公司	
职 务:	专职安全生产管理人员	
初次领证日期:	2021年11月08日	
有 效 期:	2024年09月29日	至 2027年11月07日

发证机关: 广东省住房和城乡建设厅

发证日期: 2024年09月29日



中华人民共和国住房和城乡建设部 监制

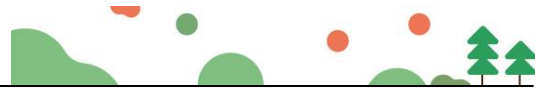

(11) 安全员—杨树坚

**建筑施工企业综合类专职安全生产管理人员
安全生产考核合格证书**

编号: 粤建安C3 (2019) 0033311

姓 名: 杨树坚

性 别: 男

出 生 年 月: 1997年06月07日

企 业 名 称: 深圳市国艺园林建设有限公司

职 务: 专职安全生产管理人员

初次领证日期: 2019年11月08日

有 效 期: 2025年10月27日 至 2028年11月07日



发证机关: 广东省住房和城乡建设厅

发证日期: 2025年10月27日



中华人民共和国住房和城乡建设部 监制

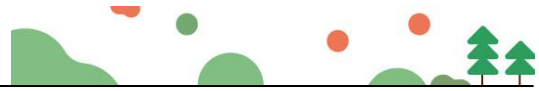

广东省职称证书

姓名：杨树坚
身份证号：440803199706072432



职称名称：助理工程师
专 业：建筑施工
级 别：助理级
取得方式：考核认定
通过时间：2022年05月29日
评审组织：深圳市建筑施工专业高级职称评审委员会

证书编号：2203006084446

发证单位：深圳市人力资源和社会保障局

发证时间：2022年07月13日



查询网址：<http://www.gdhrss.gov.cn/gdweb/zyjsrc>



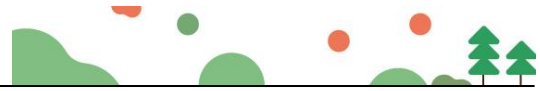

(12) 施工员—金筱榕





广东省职称证书

姓名：金筱榕

身份证号：440802199609090421



职称名称：助理工程师

专业：园林

级别：助理级

取得方式：考核认定

通过时间：2024年5月17日

评审组织：深圳市林业专业高级职称评审委员会

证书编号：2403006188953

发证单位：深圳市人力资源和社会保障局

发证时间：2024年8月19日



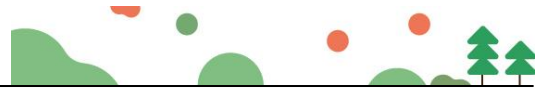

普通高等学校

毕业证书



学生 金筱榕 性别 女，一九九六年九月九日生，于二〇一九年九月至二〇二一年六月在本校 园林专业专科起点本科学习，修完教学计划规定的全部课程，成绩合格，准予毕业。

校 名：扬州大学广陵学院 校（院）长：张清

证书编号：139871202105002352 二〇二一年六月十七日

中华人民共和国教育部学历证书查询网址：<http://www.chsi.com.cn>

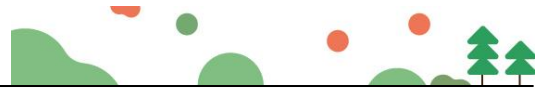

深圳市社会保险历年参保缴费明细表（个人）

姓名：金筱榕

社保电脑号：810400101

身份证号码：440802199609090421

页码：1

参保单位名称：深圳市国艺园林建设有限公司

单位编号：60000406

计算单位：元

缴费年	月	单位编号	养老保险			医疗保险			生育			工伤保险		失业保险			
			基数	单位交	个人交	险种	基数	单位交	个人交	险种	基数	单位交	基数	单位交	个人交		
2025	04	60000406	4492.0	718.72	359.36	1	6733	336.65	134.66	1	6733	33.67	2520	15.12	2520	20.16	5.04
2025	05	60000406	4492.0	718.72	359.36	1	6733	336.65	134.66	1	6733	33.67	2520	15.12	2520	20.16	5.04
2025	06	60000406	4492.0	718.72	359.36	1	6733	336.65	134.66	1	6733	33.67	2520	15.12	2520	20.16	5.04
2025	07	60000406	4775.0	764.0	382.0	1	6733	336.65	134.66	1	6733	33.67	2520	15.12	2520	20.16	5.04
2025	08	60000406	4775.0	764.0	382.0	1	6733	336.65	134.66	1	6733	33.67	2520	15.12	2520	20.16	5.04
2025	09	60000406	4775.0	764.0	382.0	1	6733	336.65	134.66	1	6733	33.67	2520	15.12	2520	20.16	5.04
2025	10	60000406	4775.0	764.0	382.0	1	6733	336.65	134.66	1	6733	33.67	2520	15.12	2520	20.16	5.04
2025	11	60000406	4775.0	764.0	382.0	1	6733	336.65	134.66	1	6733	33.67	2520	15.12	2520	20.16	5.04
2025	12	60000406	4775.0	764.0	382.0	1	6733	336.65	134.66	1	6733	33.67	2520	15.12	2520	20.16	5.04
2026	01	60000406	4775.0	764.0	382.0	1	6727	403.62	134.54	1	6727	33.64	2520	15.12	2520	20.16	5.04
2026	02	60000406	4775.0	764.0	382.0	1	6727	403.62	134.54	1	6727	33.64	2520	15.12	2520	20.16	5.04
2026	03	60000406	4775.0	764.0	382.0	1	6727	403.62	134.54	1	6727	33.64	2520	15.12	2520	20.16	5.04
合计			9032.16	4516.08			4240.71	1615.56			403.96						60.48



备注：

1. 本证明可作为参保人在本单位参加社会保险的证明。向相关部门提供，查验部门可通过登录
网址：<https://sipub.sz.gov.cn/vp/>，输入下列验证码（ 33927893a4a5a4fb ）核查，验证码有效期三个月。
2. 生育保险中的险种“1”为生育保险，“2”为生育医疗。
3. 医疗险种中的险种“1”为基本医疗保险一档，“2”为基本医疗保险二档，“4”为基本医疗保险三档，“5”为少儿/大学生医保（医疗保险二档），“6”为统筹医疗保险。
4. 上述“缴费明细”表中带“*”标识为补缴，空行为断缴。带“&”标识为参保单位申请缓缴社会保险费单位缴费部分的时段。该参保人带&标志的缴费年月，养老保险在2026年12月前视同到账，工伤保险、失业保险在2026年12月前视同到账。
5. 居民养老保险、少儿/学生医疗保险缴费情况不在本清单中展示。
6. 如2020年2月至6月的单位缴费部分金额为“0”或者缴费金额减半的，属于按规定减免后实收金额。
7. 单位编号对应的单位名称：

单位编号	单位名称
60000406	深圳市国艺园林建设有限公司





(13) 质量员—陈杰

证书编码：0442210900007000017

住房和城乡建设领域施工现场专业人员 职业培训合格证

姓名：陈杰

身份证号：511622199707071615

岗位名称：市政工程质量员

参加住房和城乡建设领域施工现场
专业人员职业培训，测试成绩合格。

继续教育记录：
2025 年度，继续教育学时为 32 学时。
2024 年度，继续教育学时为 32 学时。



扫码验证

培训机构：深圳建筑业协会培训中心

发证时间：2022年 05月 20日

查询地址：<http://rcgz.mohurd.gov.cn>

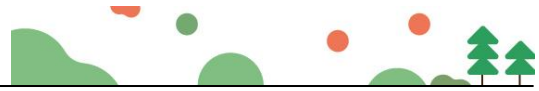

成人高等教育

毕业证书



学生 陈杰 性别男,一九九七年七月七日生,于二〇一七年三月至二〇一九年六月在本校 电子商务 专业函授 学习,修完 专科 教学计划规定的全部课程,成绩合格,准予毕业。

校 名:  校 长: 

批准文号: 浙教师[2004]144号
证书编号: 103455201906001506

二〇一九年六月三十日

查询网址: <http://www.chsi.com.cn>

浙江师范大学监制



(14) 陈海漫—材料员

证书编码：0442211100007000026

住房和城乡建设领域施工现场专业人员 职业培训合格证

姓名：陈海漫

身份证号：440882199810134440

岗位名称：材料员

参加住房和城乡建设领域施工现场
专业人员职业培训，测试成绩合格。

继续教育记录：
2025 年度，继续教育学时为 32 学时。
2024 年度，继续教育学时为 32 学时。

培训机构：深圳建筑业协会培训中心

发证时间：2022年 05月 20日

查询地址：<http://rcgz.mohurd.gov.cn>

扫码验证





广东省职称证书

姓名：陈海漫

身份证号：440882199810134440



职称名称：助理工程师

专业：园林

级别：助理级

取得方式：职称评审

通过时间：2024年5月17日

评审组织：深圳市林业专业高级职称评审委员会

证书编号：2403006188194

发证单位：深圳市人力资源和社会保障局

发证时间：2024年8月19日



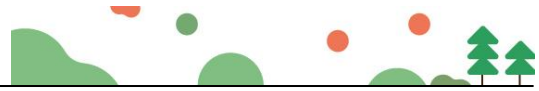

No.01- 2208046081

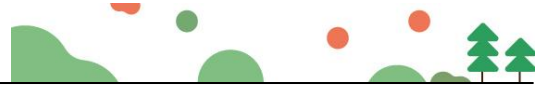

深圳市社会保险历年参保缴费明细表（个人）

姓名：陈海漫

社保电脑号：800275924

身份证号码：440882199810134440

页码：1

参保单位名称：深圳市国艺园林建设有限公司

单位编号：60000406

计算单位：元

缴费年	月	单位编号	养老保险			医疗保险			生育			工伤保险		失业保险			
			基数	单位交	个人交	险种	基数	单位交	个人交	险种	基数	单位交	基数	单位交	个人交		
2025	04	60000406	4492.0	718.72	359.36	1	6733	336.65	134.66	1	6733	33.67	2520	15.12	2520	20.16	5.04
2025	05	60000406	4492.0	718.72	359.36	1	6733	336.65	134.66	1	6733	33.67	2520	15.12	2520	20.16	5.04
2025	06	60000406	4492.0	718.72	359.36	1	6733	336.65	134.66	1	6733	33.67	2520	15.12	2520	20.16	5.04
2025	07	60000406	4775.0	764.0	382.0	1	6733	336.65	134.66	1	6733	33.67	2520	15.12	2520	20.16	5.04
2025	08	60000406	4775.0	764.0	382.0	1	6733	336.65	134.66	1	6733	33.67	2520	15.12	2520	20.16	5.04
2025	09	60000406	4775.0	764.0	382.0	1	6733	336.65	134.66	1	6733	33.67	2520	15.12	2520	20.16	5.04
2025	10	60000406	4775.0	764.0	382.0	1	6733	336.65	134.66	1	6733	33.67	2520	15.12	2520	20.16	5.04
2025	11	60000406	4775.0	764.0	382.0	1	6733	336.65	134.66	1	6733	33.67	2520	15.12	2520	20.16	5.04
2025	12	60000406	4775.0	764.0	382.0	1	6733	336.65	134.66	1	6733	33.67	2520	15.12	2520	20.16	5.04
2026	01	60000406	4775.0	764.0	382.0	1	6727	403.62	134.54	1	6727	33.64	2520	15.12	2520	20.16	5.04
2026	02	60000406	4775.0	764.0	382.0	1	6727	403.62	134.54	1	6727	33.64	2520	15.12	2520	20.16	5.04
2026	03	60000406	4775.0	764.0	382.0	1	6727	403.62	134.54	1	6727	33.64	2520	15.12	2520	20.16	5.04
合计			9032.16	4516.08			4240.71	1615.56			403.96		181.44		247.92		60.48



备注：

1. 本证明可作为参保人在本单位参加社会保险的证明。向相关部门提供，查验部门可通过登录
网址：<https://sipub.sz.gov.cn/vp/>，输入下列验证码（ 33927893a4a58fa4 ）核查，验证码有效期三个月。
2. 生育保险中的险种“1”为生育保险，“2”为生育医疗。
3. 医疗险种中的险种“1”为基本医疗保险一档，“2”为基本医疗保险二档，“4”为基本医疗保险三档，“5”为少儿/大学生医保（医疗保险二档），“6”为统筹医疗保险。
4. 上述“缴费明细”表中带“*”标识为补缴，空行为断缴。带“&”标识为参保单位申请缓缴社会保险费单位缴费部分的时段。该参保人带&标志的缴费年月，养老保险在2026年12月前视同到账，工伤保险、失业保险在2026年12月前视同到账。
5. 居民养老保险、少儿/学生医疗保险缴费情况不在本清单中展示。
6. 如2020年2月至6月的单位缴费部分金额为“0”或者缴费金额减半的，属于按规定减免后实收金额。
7. 单位编号对应的单位名称：

单位编号	单位名称
60000406	深圳市国艺园林建设有限公司



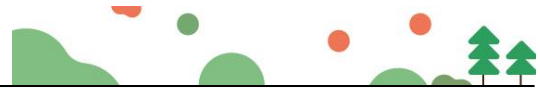

(15) 李阳明—资料员

证书编码：0441711494417016852

住房和城乡建设领域施工现场专业人员 职业培训合格证

姓 名： 李阳明

身份证号： 440804199403260512

岗位名称： 资料员

参加住房和城乡建设领域施工现场
专业人员职业培训，测试成绩合格。

继续教育记录：

2025 年度，继续教育学时为 32 学时。

2024 年度，继续教育学时为 32 学时。

培训机构： 广东省

发证时间： 2024年 08月 30日

查询地址： <http://rcgz.mohurd.gov.cn>

扫码验证



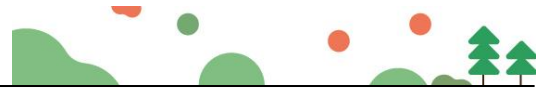

成人高等教育

毕业证书



学生 李阳明 性别 男,一九九四年 三月二十六日生,于二〇一五年
三 月至二〇一八年 一 月在本校 工程造价
专业 业余 学习,修完 专 科教学计划规定的全部课程,成绩
合格,准予毕业。

校 名: 广州华立科技职业学院 校(院)长: 

批准文号: 粤府函[2005]38号
证书编号: 139285201806001414

二〇一八年 一 月 十 日

查询网址: <http://www.chsi.com.cn> 广东省教育厅监制

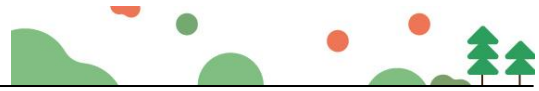

深圳市社会保险历年参保缴费明细表（个人）

姓名：李阳明

社保电脑号：809741265

身份证号码：440804199403260512

页码：1

参保单位名称：深圳市国艺园林建设有限公司

单位编号：60000406

计算单位：元

缴费年	月	单位编号	养老保险			医疗保险			生育			工伤保险		失业保险			
			基数	单位交	个人交	险种	基数	单位交	个人交	险种	基数	单位交	基数	单位交	个人交		
2025	04	60000406	4492.0	718.72	359.36	1	6733	336.65	134.66	1	6733	33.67	2520	15.12	2520	20.16	5.04
2025	05	60000406	4492.0	718.72	359.36	1	6733	336.65	134.66	1	6733	33.67	2520	15.12	2520	20.16	5.04
2025	06	60000406	4492.0	718.72	359.36	1	6733	336.65	134.66	1	6733	33.67	2520	15.12	2520	20.16	5.04
2025	07	60000406	4775.0	764.0	382.0	1	6733	336.65	134.66	1	6733	33.67	2520	15.12	2520	20.16	5.04
2025	08	60000406	4775.0	764.0	382.0	1	6733	336.65	134.66	1	6733	33.67	2520	15.12	2520	20.16	5.04
2025	09	60000406	4775.0	764.0	382.0	1	6733	336.65	134.66	1	6733	33.67	2520	15.12	2520	20.16	5.04
2025	10	60000406	4775.0	764.0	382.0	1	6733	336.65	134.66	1	6733	33.67	2520	15.12	2520	20.16	5.04
2025	11	60000406	4775.0	764.0	382.0	1	6733	336.65	134.66	1	6733	33.67	2520	15.12	2520	20.16	5.04
2025	12	60000406	4775.0	764.0	382.0	1	6733	336.65	134.66	1	6733	33.67	2520	15.12	2520	20.16	5.04
2026	01	60000406	4775.0	764.0	382.0	1	6727	403.62	134.54	1	6727	33.64	2520	15.12	2520	20.16	5.04
2026	02	60000406	4775.0	764.0	382.0	1	6727	403.62	134.54	1	6727	33.64	2520	15.12	2520	20.16	5.04
2026	03	60000406	4775.0	764.0	382.0	1	6727	403.62	134.54	1	6727	33.64	2520	15.12	2520	20.16	5.04
合计			9032.16	4516.08			4240.71	1615.56			403.96						60.48

备注：

1. 本证明可作为参保人在本单位参加社会保险的证明。向相关部门提供，查验部门可通过登录
网址：<https://sipub.sz.gov.cn/vp/>，输入下列验证码（ 339278a298c6948v ）核查，验证码有效期三个月。
2. 生育保险中的险种“1”为生育保险，“2”为生育医疗。
3. 医疗险种中的险种“1”为基本医疗保险一档，“2”为基本医疗保险二档，“4”为基本医疗保险三档，“5”为少儿/大学生医保（医疗保险二档），“6”为统筹医疗保险。
4. 上述“缴费明细”表中带“*”标识为补缴，空行为断缴。带“&”标识为参保单位申请缓缴社会保险费单位缴费部分的时段。该参保人带&标志的缴费年月，养老保险在2026年12月前视同到账，工伤保险、失业保险在2026年12月前视同到账。
5. 居民养老保险、少儿/学生医疗保险缴费情况不在本清单中展示。
6. 如2020年2月至6月的单位缴费部分金额为“0”或者缴费金额减半的，属于按规定减免后实收金额。
7. 单位编号对应的单位名称：

单位编号	单位名称
60000406	深圳市国艺园林建设有限公司



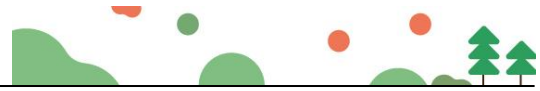

(16) 陈雨—劳资专管员

证书编码：0442111300007000014

住房和城乡建设领域施工现场专业人员 职业培训合格证

姓名：陈雨

身份证号：44080419990926166X

岗位名称：劳务员

参加住房和城乡建设领域施工现场
专业人员职业培训，测试成绩合格。

继续教育记录：

2025 年度，继续教育学时为 32 学时。

2024 年度，继续教育学时为 32 学时。



扫码验证

培训机构：深圳建筑业协会培训中心

发证时间：2024年 10月 11日

查询地址：<http://rcgz.mohurd.gov.cn>

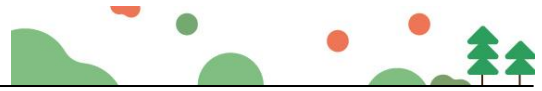

广东省职称证书

姓名：陈雨

身份证号：44080419990926166X



职称名称：助理工程师

专业：园林

级别：助理级

取得方式：职称评审

通过时间：2024年5月17日

评审组织：深圳市林业专业高级职称评审委员会

证书编号：2403006188202

发证单位：深圳市人力资源和社会保障局

发证时间：2024年8月19日



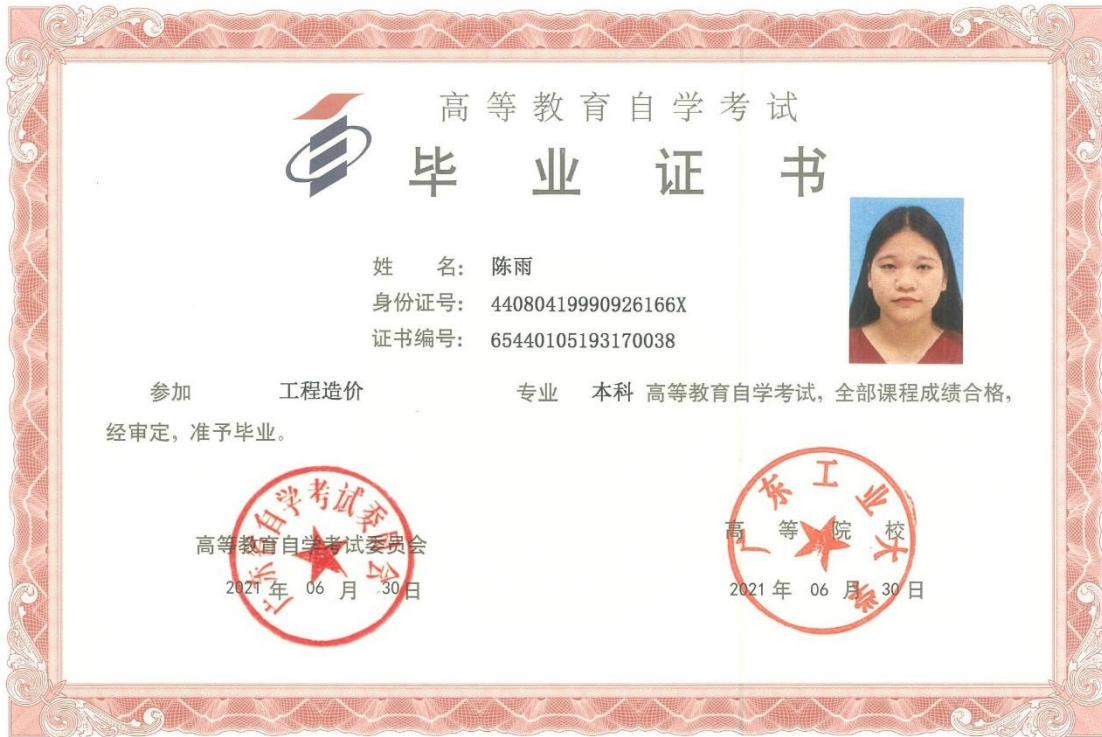

No.01- 2107566377

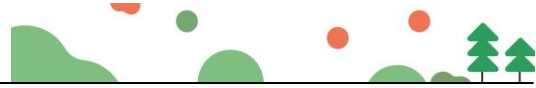

深圳市社会保险历年参保缴费明细表（个人）

姓名: 陈雨 社保电脑号: 808267866 身份证号码: 44080419990926166X 页码: 1
 参保单位名称: 深圳市国艺园林建设有限公司 单位编号: 60000406 计算单位: 元

缴费年	月	单位编号	养老保险			医疗保险			生育			工伤保险		失业保险			
			基数	单位交	个人交	险种	基数	单位交	个人交	险种	基数	单位交	基数	单位交	个人交		
2025	04	60000406	4492.0	718.72	359.36	1	6733	336.65	134.66	1	6733	33.67	2520	15.12	2520	20.16	5.04
2025	05	60000406	4492.0	718.72	359.36	1	6733	336.65	134.66	1	6733	33.67	2520	15.12	2520	20.16	5.04
2025	06	60000406	4492.0	718.72	359.36	1	6733	336.65	134.66	1	6733	33.67	2520	15.12	2520	20.16	5.04
2025	07	60000406	4775.0	764.0	382.0	1	6733	336.65	134.66	1	6733	33.67	2520	15.12	2520	20.16	5.04
2025	08	60000406	4775.0	764.0	382.0	1	6733	336.65	134.66	1	6733	33.67	2520	15.12	2520	20.16	5.04
2025	09	60000406	4775.0	764.0	382.0	1	6733	336.65	134.66	1	6733	33.67	2520	15.12	2520	20.16	5.04
2025	10	60000406	4775.0	764.0	382.0	1	6733	336.65	134.66	1	6733	33.67	2520	15.12	2520	20.16	5.04
2025	11	60000406	4775.0	764.0	382.0	1	6733	336.65	134.66	1	6733	33.67	2520	15.12	2520	20.16	5.04
2025	12	60000406	4775.0	764.0	382.0	1	6733	336.65	134.66	1	6733	33.67	2520	15.12	2520	20.16	5.04
2026	01	60000406	4775.0	764.0	382.0	1	6727	403.62	134.54	1	6727	33.64	2520	15.12	2520	20.16	5.04
2026	02	60000406	4775.0	764.0	382.0	1	6727	403.62	134.54	1	6727	33.64	2520	15.12	2520	20.16	5.04
2026	03	60000406	4775.0	764.0	382.0	1	6727	403.62	134.54	1	6727	33.64	2520	15.12	2520	20.16	5.04
合计			9032.16	4516.08			4240.71	1615.56			403.96						60.48



备注:

1. 本证明可作为参保人在本单位参加社会保险的证明。向相关部门提供，查验部门可通过登录
 网址: <https://sipub.sz.gov.cn/vp/>, 输入下列验证码 (339278a298c67d14) 核查, 验证码有效期三个月。
2. 生育保险中的险种“1”为生育保险, “2”为生育医疗。
3. 医疗险种中的险种“1”为基本医疗保险一档, “2”为基本医疗保险二档, “4”为基本医疗保险三档, “5”为少儿/大学生医保(医疗保险二档), “6”为统筹医疗保险。
4. 上述“缴费明细”表中带“*”标识为补缴, 空行为断缴。带“&”标识为参保单位申请缓缴社会保险费单位缴费部分的时段。该参保人带&标志的缴费年月, 养老保险在2026年12月前视同到账, 工伤保险、失业保险在2026年12月前视同到账。
5. 居民养老保险、少儿/学生医疗保险缴费情况不在本清单中展示。
6. 如2020年2月至6月的单位缴费部分金额为“0”或者缴费金额减半的, 属于按规定减免后实收金额。
7. 单位编号对应的单位名称:
 单位编号 单位名称
 60000406 深圳市国艺园林建设有限公司

