

(目录：投标人按以下顺序自行编写目录)

1. 企业同类业绩
2. 履约信用评价
3. 公共信息查询情况及承诺

**附件 1：企业同类业绩情况**

提供 2021 年 1 月 1 日至投标截止时间内承建（在建或者竣工）的合同金额≥本项目投标上限价的园林景观工程业绩不超过 10 项，若超过 10 项，仅评审前 10 项。

序号	工程名称	园林景观工程 合同金额/ 万元	项目规模 (建筑面 积/m <sup>2</sup> )	在建 或者 竣工 时间	项目 所在 地	建设单位	证明材料 所在页码
1	老河口市汉江绿心公园（一期）项目 EPC 总承包	14948.42000	167252 平方米	2023.10.31	老河口市	老河口市政府投资工程建设管理中心	P3-9
2	中山大学·深圳建设工程项目园林绿化工程施工(II标)	13063.05292	78707.55 平方米	2023.12.12	深圳市	深圳市住宅工程管理站	P10-21
3	2019 年前海功能环境双提升工程	9743.156847	/	2022.6.9	深圳市	深圳市前海开发投资控股有限公司	P22-33
4	松山湖通湖礼廊二期项目施工总承包	9637.579431	145000 平方米	在建	东莞市	华润（深圳）有限公司	P34-37
5	深圳大学西丽校区建设工程（二期）项目园林绿化工程 II 标段	8390.039299	128152 平方米	2021.8.23	深圳市	深圳市建筑工程务署工程管理中心	P38-50
6	百花园（原麒麟山公园）	7529.139220	249376 平方米	2023.9.26	深圳市	深圳市光明区凤凰街道办事处	P51-64
7	深圳市罗湖“二线插花地”棚户区改造项目景观绿化工程 II 标段	6629.342879	87863.12 平方米	2022.9.2	深圳市	深圳市天健（集团）股份有限公司	P65-96
8	深圳河干流北岸碧道工程（示范段）水工及园建工程	4950.799390	1.2 公里	2025.7.30	深圳市	华润置地城市运营管理（深圳）有限公司	P97-107
9	深圳中心公园生态修复与功能完善一期工	4948.842651	46000 平方米	2023.10.31	深圳市	华润（深圳）有限公司	P108-118

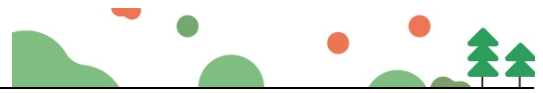

	程示范段						
10	深铁懿府4号地块园林景观工程	4884.993883	14171 平方米	2023.12.11	深圳市	深圳地铁前海国际发展有限公司	P119-131
合计		84725.36652					
符合要求的业绩须按合同金额由大到小顺序填报							



(1) 业绩一名称及证明材料：老河口市汉江绿心公园（一期）项目 EPC 总承包

## 老河口市汉江绿心公园（一期）项目 EPC 总承包项目合同

发包人： 老河口市政府投资工程建设管理中心

承包人： 深圳市国艺园林建设有限公司

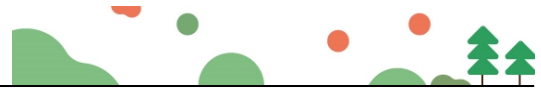

## 第一部分 合同协议书

发包人（全称） 老河口市政府投资工程建设管理中心

承包人（全称） 深圳市国艺园林建设有限公司

依照《中华人民共和国合同法》、《中华人民共和国建筑法》、《中华人民共和国招标投标法》及相关法律、行政法规，遵循平等、自愿、公平和诚信原则，合同双方就 老河口市汉江绿心公园（一期）项目EPC总承包项目 事宜经协商一致，订立本合同。

### 一、工程概况

1、工程名称：老河口市汉江绿心公园（一期）项目 EPC 总承包项目

2、工程地点：老河口市

3、工程总承包范围：根据本项目的需求及工期情况，采取EPC模式，对测量、设计、采购、施工、竣工验收等实行全过程承包，并对工程的质量、安全、工期和造价等全面负责。包括但不限于：办理并完成本项目所有相关报批报建手续；临水及临电工程；本项目地上和地下建筑物、构筑物及相关配套设施、施工图设计以及后续现场服务等；本项目地上和地下建筑物、构筑物及相关配套设施的所有设备和材料采购及安装、施工、竣工验收、后期移交以及缺陷责任保修等所有工作。

4、本协议书与下列文件一起构成合同文件：

- (1) 本合同协议书；
- (2) 中标通知书；
- (3) 投标函及投标函附录；
- (4) 专用合同条款；
- (5) 通用合同条款；
- (6) EPC 投标报价汇总表；

双方有关工程的洽谈、变更等书面协议文件作为本合同的组成部分。

5、上述文件互相补充和解释，如有不明确或不一致之处，以合同约定次序在先者为准。

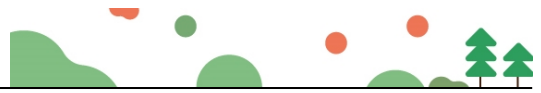

二、工期

合同期限(绝对日期或相对日期): 本工程计划开工日期为2021年 月  
(具体开工日期以监理人通知为准) 工期为730个日历天(含设计周期30  
个日历天、施工工期700个日历天), 缺陷责任期24个月。

施工期限(绝对日期或相对日期): 700个日历天, 缺陷责任期24个月。  
(其中: 竣工日期(绝对日期或相对日期):     /    /     )。

四、工程质量标准

工程设计质量标准: 合格, 符合国家现行相关技术规范、标准及规程要  
求, 并通过相关部门论证和审查;

工程施工质量标准: 合格, 符合建筑工程施工质量及各专项工程国家现  
行相关质量验收标准。

五、合同价格和付款货币

合同估算价为人民币(大写): 壹亿肆仟玖佰肆拾捌万肆仟贰佰元整(暂  
定、含税);

(小写): ¥14948.42 万元(暂定、含税)

其中: 1、设计费: 以《国家计委、建设部关于发布《工程勘察设计收  
费管理规定》的通知》(计价格[2002]10号)标准的 58.97%计取(含图纸  
审查费用);

2、施工费: 以财政部门审定的预算评审金额的 93.79%计取;

六、定义与解释

本协议书中有词语的含义与通用条款中赋予的定义与解释相同。

八、合同生效

本合同在以下条件全部满足之后生效: 双方签字、盖章之后生效。

九、补充协议

合同未尽事宜, 合同当事人另行签订补充协议, 补充协议是合同的组成

十、合同份数

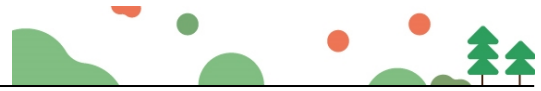

本合同一式 壹拾陆 份，发包人执 壹拾 份，承包人执 陆 份均具有同等法律效力。

发包人：老河口市政府投资工程建设管理中心  
(公章或合同专用章)



承包人：深圳市国艺园林建设有限公司  
(公章或合同专用章)



法定代表人或其授权代表：  
(签字)

工商注册住所：老河口市友谊路7号

企业组织机构代码：

邮政编码：441800

法定代表人：

授权代表：

电 话：0710-8232679

传 真：

电子邮箱：

开户银行：建行老河口支行营业部

账 号：42001647088059000178

法定代表人或其授权代表：  
(签字)

工商注册住所：深圳市福田区福保街道市花路长富金茂大厦1号楼49层

企业组织机构代码：9144030071525395XJ

邮政编码：518038

法定代表人：

授权代表：

电 话：0755-88308661

传 真：0755-88308664

电子邮箱：

开户银行：招商银行深圳皇岗支行

账 号：815284432810001

合同订立时间：2021年 1 月 29 日

合同订立地点：老河口市



## 湖北省市政工程竣工验收证书

工程编号： \_\_\_\_\_/

工程名称：老河口市汉江绿心公园（一期）项目  
EPC总承包项目

施工单位：深圳市国艺园林建设有限公司



资质等级证书号：市政壹级 D144139264

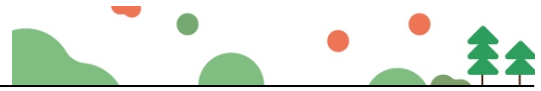

施工单位人员	经理（法人代表）	韦万勇		
	总工程师	常泽意		
	公司技术部门负责人	钟华友		
	项目经理	钟文玲		
	项目技术负责人	钟华友		
工程名称	老河口市汉江绿心公园（一期）项目EPC总承包项目	工程地点	老河口市城东片区	
工程造价（万元）	11500	施工决算（万元）	/	
开工日期	2021年4月7日	完工日期	2023年4月28日	
合同工期	730日历天	竣工日期	2023年10月31日	
验收范围及主要工程量				
<p>该项目占地面积167252平方米，位于老河口市城东片区，光化大道西侧、南临天河路、北接汉江大道。主要内容有主要建设内容：园区园林绿化、广场、文化廊道、水系连廊、健身区域、儿童活动区域、休憩设施、步道、节点景观等配套基础设施。已完成合同约定的内容。</p>				
存在问题及处理意见				
无				
工程质量自评结论				
合格				

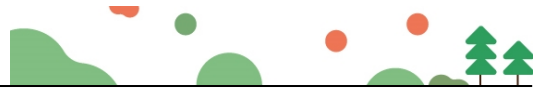

参加竣工验收单位意见			
建设单位	<p>同意验收 合格</p> <p>项目负责人 </p> <p></p> <p>(盖章)</p>	设计单位	<p>合格</p> <p>项目负责人 </p> <p></p> <p>(盖章)</p>
勘察单位	<p>合格</p> <p>项目负责人 </p> <p></p> <p>(盖章)</p>	监理单位	<p>合格</p> <p>总监理工程师 </p> <p></p> <p>(盖章)</p>
施工单位	<p>合格</p> <p>项目经理 </p> <p></p> <p>(盖章)</p>	设施管理单位	<p>管理负责人</p> <p>(盖章)</p>
竣工验收时间	2023年10月31日		

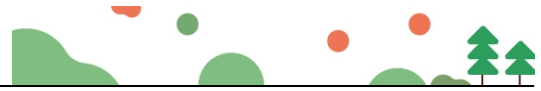

(2) 业绩二名称及证明材料：中山大学·深圳建设工程项目园林绿化工程施工(II标)

合202005008

副本



合同编号：ZSDX-094-2020

## 深圳市住宅工程管理站 合同协议书

项目名称：中山大学·深圳建设工程项目

合同名称：中山大学·深圳建设工程项目园林绿化工程  
施工（II标）合同

承包方：深圳市国艺园林建设有限公司  
深圳市美芝装饰设计工程股份有限公司

日期：二〇二〇年五月

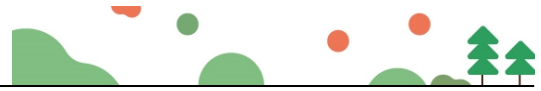

## 合同协议书

发 包 人（全称）：深圳市住宅工程管理站

承 包 人（全称）：深圳市国艺园林建设有限公司/深圳市美芝装饰设计工程股份有限公司

项目经理姓名：计波 资格等级：风景园林工程师 证书号码：粤中职证字第1500102269852号

本工程于 2019年12月12日 公开招标，确定由承包人承建。

依照《中华人民共和国合同法》《中华人民共和国建筑法》及其他有关法律、法规、规章，并结合深圳市有关规定及本工程的招标文件要求，遵循平等、自愿、公平和诚实信用的原则，双方就本工程建设施工事项协商一致，订立本协议。

### 一、工程概况

工程名称：中山大学·深圳建设工程项目

工程地点：深圳市光明区

工程内容：中山大学·深圳建设工程项目园林绿化工程施工（II标）

结构形式：详见施工图纸

层 / 幢：详见施工图纸

建筑面积：78707.55平方米；

工程立项批准文号：深发改〔2018〕1449号

资金来源：政府投资

### 二、工程承包范围

（一）绿化工程施工，包括但不限于：

- 1、栽植基础工程；
- 2、栽植工程；
- 3、林相改造；
- 4、施工期养护；

不包括：屋顶绿化、体育场草坪；

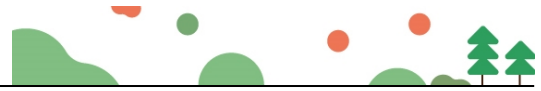

(二) 园林附属工程，包括但不限于：

- 1、园路及广场铺装工程；
  - 2、园林设施工程，包括园林小品（花箱、花架、垃圾箱、成品座椅、景墙、景观小摆设）等；
  - 3、孙中山雕像；
  - 4、园区标识工程；
  - 5、绿地喷灌系统；
  - 6、景观照明系统；
- 三、设计优化、成活期养护；
- 四、围墙（基础）、大门入口工程。

所有的细目详见工程招标图纸、工程量清单及合同条款，承包人不能拒绝执行为完成全部工程而需执行的可能遗漏的工作。发包人保留调整发包范围的权利，承包人不得提出异议。

### 三、合同工期

开工日期：2020年2月10日（以监理人签发的开工令日期为准）

竣工日期：2021年6月30日

合同工期总日历天数：507

### 四、工程质量标准

质量标准：符合《园林绿化工程施工及验收规范》（CJJ82-2012）和工务署合格标准。

质量目标：配合施工总承包（III标）承建的“国际学术交流中心”工程获得国家优质工程奖。获得深圳市风景园林协会颁发的“优良样板工程”金奖或大金奖。

### 五、合同价款及支付方式

人民币（大写）壹亿叁仟零陆拾叁万零伍佰贰拾玖元贰角（¥130,630,529.20元）；

其中：

(1) 安全文明施工费（税前）：

人民币（大写）贰佰万壹仟肆佰叁拾捌元叁角壹分（¥2,001,438.31元）；

(2) 暂列金额：

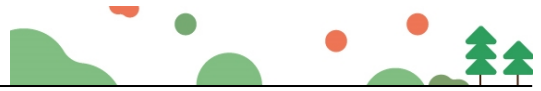

的对有关问题的补充资料和澄清文件等，如果有)；

4. 招标文件中的投标报价规定；
5. 专用合同条款（含招标文件补遗书中与此有关的部分，如果有）；
6. 通用合同条款；
7. 技术标准和规范（含招标文件补遗书中与此有关的部分，如果有）；
8. 图纸（含招标文件补遗书中与此有关的部分，如果有）；
9. 标价的工程量清单；
10. 工程质量保修书（详见附件 4）；
11. 双方认为应作为合同构成的其它文件。

## 七、词语含义

本协议中有关词语含义与招标文件第二卷《通用合同条款》《专用合同条款》定义相同。

## 八、双方承诺

- 1、承包人向发包人承诺，按照合同约定进行施工、竣工，并在质量保修期内承担工程质量保修责任，并履行本合同所约定的全部义务。
- 2、发包人向承包人承诺，按照合同约定的期限和方式支付合同价款及其他应当支付的款项，并履行本合同所约定的全部义务。

## 九、合同份数

本合同一式 壹拾贰 份，正本 贰 份，发包人 壹 份，承包人壹份，副本 拾 份，发  
包人 柒 份，承包人 叁 份。

## 十、合同生效

合同订立时间：2020 年 5 月 28 日

合同订立地点：深圳市福田区

本合同经双方法定代表人或其委托代理人签署并加盖公章后生效。

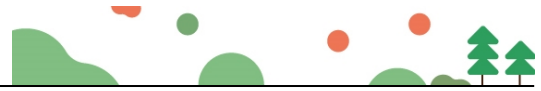

发 包 人：(公章) 深圳市住宅工程管理站	承 包 人：(公章) 深圳市国艺园林建设 有限公司
住 所：	住 所：
法定代表人：	法定代表人：
委托代理人：	委托代理人：
电 话：	电 话：
传 真：	传 真：
开 户 银 行：	开 户 银 行：
账 号：	账 号：
邮 政 编 码：	邮 政 编 码：
	承 包 人：(公章) 深圳市美芝装饰设计 工程股份有限公司
	住 所：
	法定代表人：
	委托代理人：
	电 话：
	传 真：
	开 户 银 行：
	账 号：
	邮 政 编 码：

备案意见：

经 办 人：

备案机构（公章）

年 月 日

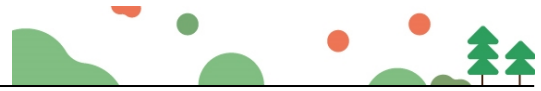

合202005008

## 中山大学·深圳建设工程项目园林绿化工程施工(II标)工程 联合体内部协议

甲方：深圳市国艺园林建设有限公司

乙方：深圳市美芝装饰设计工程股份有限公司

甲乙双方联合中标的中山大学·深圳建设工程项目园林绿化工程施工(II标)工程，并与深圳市住宅管理站（以下简称“发包人”）签订了《中山大学·深圳建设工程项目园林绿化工程施工(II标)合同》（以下简称“主合同”），合同编号为ZSDX-094-2020。为明确甲乙双方的权利和义务关系，切实、全面履行与发包人签订的合同，确保项目顺利实施，依照主合同对施工范围和合同款项分配进行如下划分和确认：

### 1、工程概况

1.1 工程名称：中山大学·深圳建设工程项目园林绿化工程施工(II标)

1.2 工程地点：深圳市光明区

1.3 工程范围：详见主合同，其中广场铺装部分由乙方负责。

1.4 承包方式：固定综合单价形式

### 2、工期

2.1 开工日期：2020年2月10日

2.2 竣工日期：2021年6月30日

2.3 总工期：507日历天。

2.4 工程保修：按主合同执行。

### 3、合同价款

主合同的合同价款为¥130630529.2元，其中¥22037476.92元属于乙方工程范围的价款，其中暂列金额按工程实际情况划定归属，其它部分属于甲方工程范围的价款，以上价款均为暂定价，最终以发包方与双方的结算金额为准。

详见附件1《美芝部分工程量清单》。

4、工程质量、施工安全、环境保护

**国艺部分**  
**10859.305228**  
**万元**

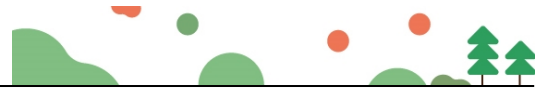

执行主合同相关条款，满足工程质量、施工安全、环境保护要求。各方自行负责承担其施工范围内的工程项目施工，并按照其施工范围履行主合同规定的各方的权利、义务，对各方施工范围内工程负全部责任。

#### 5、甲方工作

- 5.1 按主合同要求完成工程范围内的施工工作。
- 5.2 负责协调乙方与发包人、设计及其他成员之间的关系。
- 5.3 按照双方协商的结果及发包人规定办理履约保函、统一对发包人办理验工计价、工程款结算、索赔和合同修订。
- 5.4 负责向发包人开具发票，及缴纳税费事宜。
- 5.5 负责编制并向发包人提交其承包范围内的工程竣工资料，负责完成其承包范围内的竣工验收及工程移交工作。
- 5.6 组织竣工交验、工程移交、工程保修及配合项目后评价工作。
- 5.7 在收到发包人支付的工程款及符合甲方要求的付款资料（含工程发票）后 5 个工作日内，向乙方足额支付乙方工程范围的款项。

#### 6、乙方的工作

- 6.1 按主合同要求完成工程范围内的施工工作，对施工范围内的工程按照主合同要求承担全部责任
- 6.2 及时配合甲方报送各种计划、统计报表和有关工程资料。
- 6.3 在收款前向甲方提供符合要求的付款资料(含与付款价格一致的增值税专用发票，增值税率为 9%)。

#### 7、合同价格调整

- 7.1 按主合同价格调整的条款执行。
- 7.2 变更及签证费用由该项施工范围归属方负责发起，经甲方审核后报送至发包人，经发包人批准后调整合同价款。

#### 8、合同价格计量与支付

##### 8.1 合同价格计量

双方共同按实际工程进度编制月结账单及工程结算资料，汇总后由甲方负责统一向发包人报送月结账单及工程结算资料。经发包人审定后，按审定后金额双方计价收款。

##### 8.2 款项支付

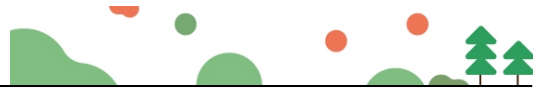

发包人向甲方支付工程款项后，甲方按审定后的乙方工程量金额，按时足额的向乙方拨付工程款。

9、下列文件是本协议的组成部分

9.1 本协议及双方签认的补充协议；

9.2 施工过程中发包人与甲方的电报、电传、会议纪要、图表及甲方适用于本工程的管理办法。

10、违约责任

10.1 如因各方原因导致主合同违约的，自行承担相应违约责任，另一方不承担相关违约责任。

10.2 如甲方未按本协议按时、足额支付乙方工程款、质保金的，逾期一日，按照逾期支付金额的1%支付违约金。

10.3 如因一方违约未按照主合同要求在其施工范围内合法合规施工，导致守约方承担违约责任的，守约方可向违约方索赔。

11、本协议未尽事宜，双方可以签订补充协议，补充协议与本协议具有同等的法律效力。

12、争议解决

甲乙双方约定，在履行本协议过程中产生争议，应协商解决，协商不成时可向工程所在地人民法院提起诉讼。

13、生效与终止

本协议自甲乙双方签章之日起生效；工程竣工结算后，甲方按双方结算金额将乙方工程款支付完毕即告终止。

14、本协议一式肆份，甲乙双方各执两份，均具有同等法律效应。

甲方：深圳市国艺园林建设有限公司

乙方：深圳市美芝装饰设计工程股份有限公司

法定代表人：

法定代表人：

签订时间：2020年6月2日

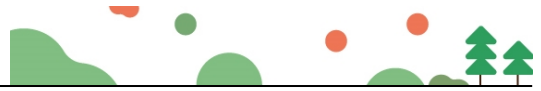

工+七 9  
市政竣·通-11  
合 202005008

市政基础设施工程

## 建设工程竣工验收报告

工程名称: 中山大学. 深圳建设工程项目园林绿化施工 (II标) 工程

建设单位 (公章): 深圳市建筑工务署教育工程管理中心

竣工验收日期: 2023 年 12 月 12 日

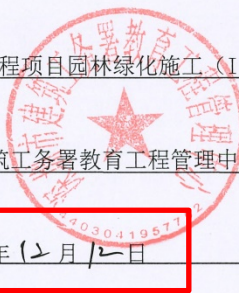

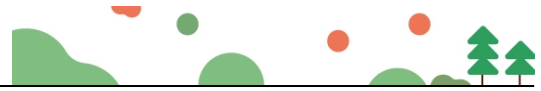

市政基础设施工程

填写说明

1. 工程竣工验收报告由建设单位负责填写，向备案机关提交。
2. 填写内容要求真实，语言简练，字迹清楚。
3. 工程竣工报告一式五份，建设单位、监督站、备案机关、施工单位及城建档案部门各持一份。

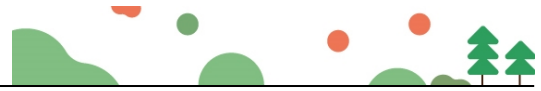

市政基础设施工程

工程名称	中山大学. 深圳建设工程项目园林绿化工程施工 (II标) 工程	工程地点	深圳市光明新区公常路以北
工程规模 (建筑面积、道路桥梁长度等)	495200m <sup>2</sup>	工程造价	130,630,529.20元
结构类型	室外园林绿化工程	开工日期	2020年9月10日
施工许可证号	2020-1394	竣工日期	年 月 日
监督单位	深圳市建设工程质量安全监督总站	监督登记号	
建设单位	深圳市建筑工务署教育工程管理中心	施工单位	深圳市国艺园林建设有限公司
勘察单位	/	施工单位 (土建)	/
设计单位	同济大学建筑设计研究院 (集团) 有限公司	施工单位 (设备安装)	/
监理单位	浙江江南工程管理股份有限公司	工程检测单位	深圳市政院检测有限公司
其他主要参建单位	/	其他主要参建单位	/
	/		/
专项验收情况			
专项验收名称	证明文件发出日期	文件编号	对验收的意见
单位 (子单位) 工程质量竣工验收记录	年 月 日	市政竣.通-11	合格
	年 月 日		
	年 月 日		
法律法规规定的其他验收文件	年 月 日		
	年 月 日		
	年 月 日		
	年 月 日		
	年 月 日		
附有关证明文件			
施工许可证	齐全		
施工图设计文件审查意见	齐全		
工程竣工报告	齐全		
工程质量评估报告	齐全		
勘查质量检查报告	/		
设计质量检查报告	齐全		
工程质量保修书	齐全		

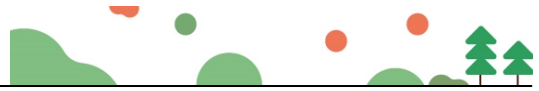

市政基础设施工程

工程 完成 情况	竣工验收结论： 中山大学.深圳建设工程项目园林绿化施工（II标）工程施工单位能够认真按照设计文件，国家建设工程验收规范组织施工，已达到设计和验收规范要求。监理单位能够按照管理规范和设计文件以及验收规范要求严格控制施工质量，服务质量满足合同要求。 经竣工验收小组和监督小组对中山大学.深圳建设工程项目园林绿化施工（II标）工程进行建筑物实体检测和竣工验收资料核查，认为园林绿化施工（II标）工程许可证齐全设计和施工及监理等报告符合规定，工程质量所含分部工程验收合格符合设计要求，验收小组一致认为园林绿化施工（II标）工程质量合格。		
	工程 质量 情况	土建 /  设备安装 /	
工程 未达 到使 用功 能的 部位 (范围)			
参加 验收 单位 意见	建设单位	监理单位	施工单位
	(公章) 项目负责人: _____ _____ 月 日	(公章) 总监理工程师: (执业资格印章) 许建华 2023 年 12 月 12 日	(公章) 项目负责人: (执业资格印章) 许... 2023 年 12 月 12 日
	分包单位	设计单位	勘察单位
	(公章) 项目负责人: (执业资格印章) _____ 年 月 日	(公章) 项目负责人: (执业资格印章) 李... 2023 年 12 月 12 日	(公章) 项目负责人: (执业资格印章) _____ 年 月 日



(3) 业绩三名称及证明材料：2019 年前海功能环境双提升工程

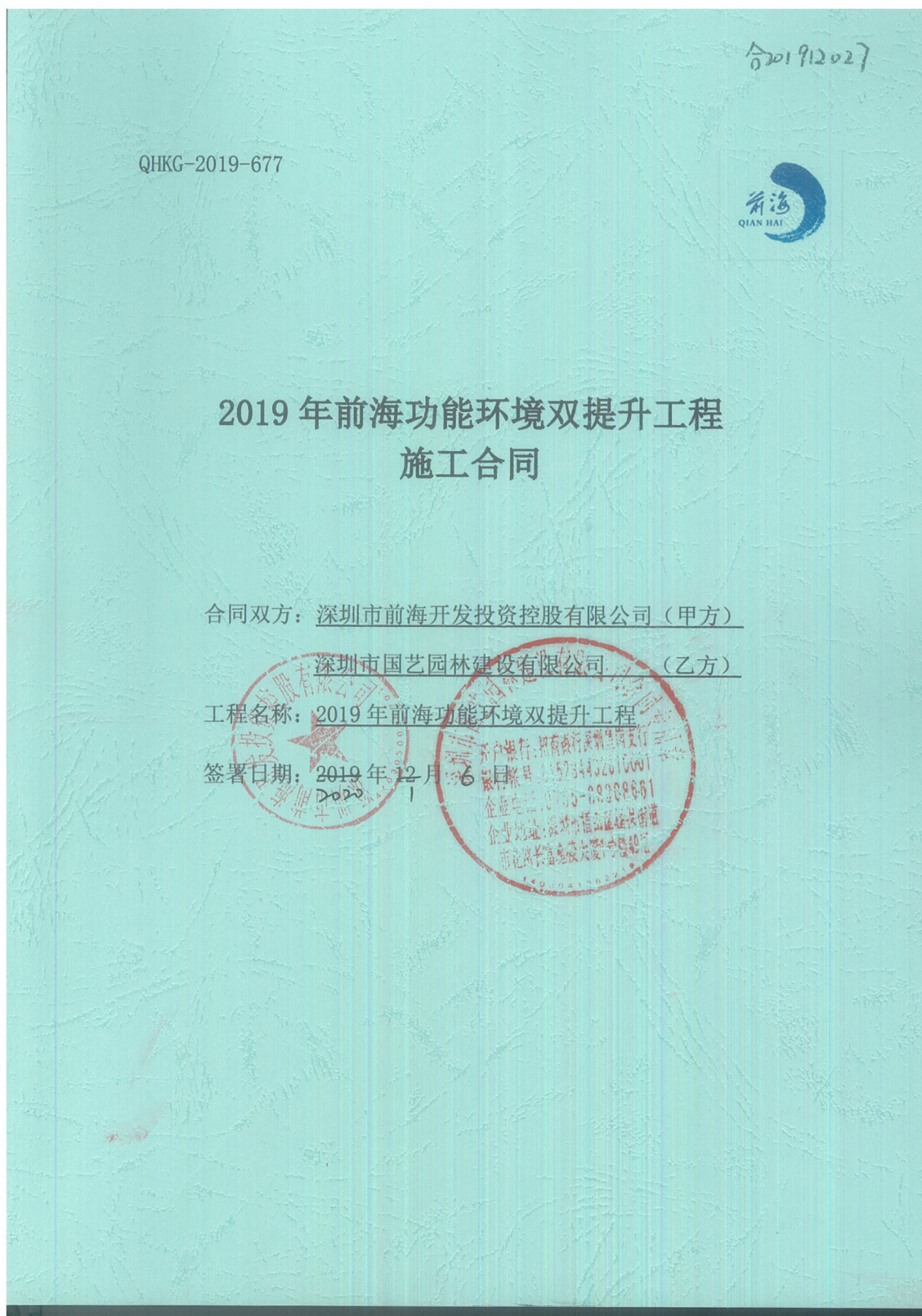



QHKG-2019-677



## 2019 年前海功能环境双提升工程 施工合同

合同双方：深圳市前海开发投资控股有限公司（甲方）

深圳市国艺园林建设有限公司（乙方）

工程名称：2019 年前海功能环境双提升工程

签署日期：2019 年 12 月 6 日

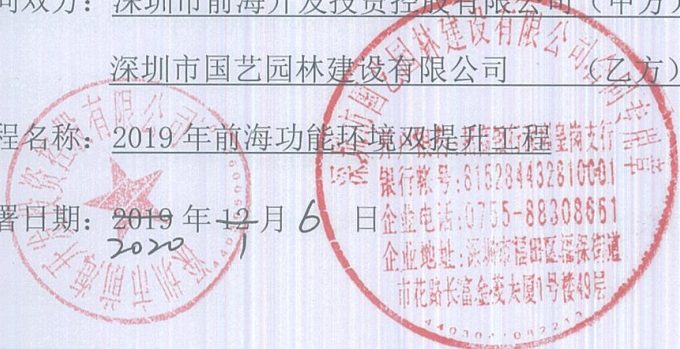

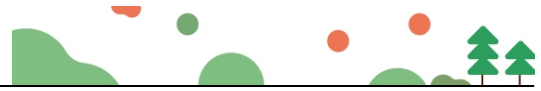

## 第一部分 协议书

甲方（发包人）：深圳市前海开发投资控股有限公司

乙方（承包人）：深圳市国艺园林建设有限公司

鉴于甲方已于 2019 年 12 月 25 日向乙方发出 2019 年前海功能环境双提升工程施工《中标通知书》，为明确双方的权利义务，经友好协商，现就本工程达成协议书，以共同遵守。

### 第一条 工程概况

- 1.1 工程名称：2019 年前海功能环境双提升工程
- 1.2 工程地点：前海深港现代服务业合作区内
- 1.3 工程规模及特征：前海合作区市政道路绿化、临时地块覆绿、2019-2020 年待建道路绿化、城市环境功能再提升、围挡和海绵城市等工程。具体以 2019 年前海功能环境双提升工程立项批复为准，详见发包人下发的设计文件。
- 1.4 资金来源：财政资金

### 第二条 工程承包范围

工程承包范围包括但不限于招标文件条款规定的内容、招标范围内全部图纸的内容、合同文件规定的内容所要求完成的一切工作，包括或不排除依据合同文件、法律法规、规范及标准、政府文件所要求的或根据实际情况可推断出的为完成一个完整工程所需要的全部工作。主要工作内容包括但不限于土石方工程、绿化工程、园建工程、给排水工程、电气工程、艺术小品、海绵城市建设、绿化管养等。

### 第三条 合同工期

- 3.1 计划开工日期：2019 年 12 月 10 日（最终以监理单位下达的书面开工通知日期为准，不包括承包人的施工准备时间）
- 3.2 计划竣工日期：2022 年 1 月 21 日（其中：前湾一路、怡海大道、鲤鱼门街、鲤鱼门西二街节点工期为：需在 2020 年 6 月 20 日前完成移交场地内所有

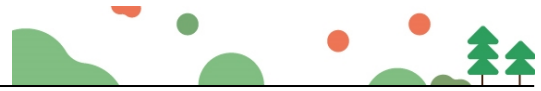

工程内容，节点工期日历天 193 日历天。)

3.3 合同工期总日历天数 773 日历天。工期总日历天数（包括节点工期日历天 193 日历天）与根据前述计划开竣工日期计算的工期天数不一致的，以工期总日历天数为准。如开工时间有调整，相对工期不变。

节点工期竣工日期为相关节点施工全部完成，通过单位工程验收的日期。

如无特别说明，节点工期适用本合同内所有关于工期的约定。

3.4 绿化养护时间：乔木、灌木、草坪等绿化，绿化设施（包括喷灌系统、园林建筑及小品、园道、绿化铺装等）的养护和维护管理。绿化种植工程单位（子单位）工程验收合格后第二天开始进入成活养护期，成活养护期为 3 个月。各单位（子单位）工程成活养护期结束后经验收合格后分区分期进入日常养护期。日常养护期至 2024 年 1 月 20 日。发包人有权根据实际需要调整日常养护时间，承包人应在收到指令后立即无条件办理移交手续，不得据此提出任何费用索赔。

#### 第四条 质量标准

本工程质量标准：合格（具体详见本合同约定）

#### 第五条 合同价款

5.1 合同暂定价款(大写): 玖仟柒佰肆拾叁万壹仟伍佰陆拾捌元肆角柒分(小写): ¥97,431,568.47 元(含增值税)。其中不含增值税合同价款为¥89,386,760.06 元,按 9% 税率计算的增值税税金总额为¥8,044,808.41 元。净下浮率 17.74%。

本合同不含增值税合同价款固定不变,如合同履行期间国家政策公布新适用的增值税率,则增值税率、增值税额也作相应调整,即依据纳税义务期间适用税率的变动相应调整增值税额。增值税发票类型为增值税专用发票)。

其中:

- (1) 施工现场安全文明措施费为(小写) ¥1,355,006.60 元;
- (2) 材料和工程设备暂估价金额为(小写) ¥0.00 元;
- (3) 专业工程暂估价金额为(小写) ¥0.00 元;
- (4) 暂列金额为(小写) ¥10,210,000.00 元。

5.2 项目单价:(详见承包人的投标报价书)

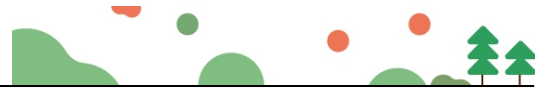

全, 不进行转包及违法分包, 并在质量缺陷责任期及保修期内承担相应的工程维修责任, 并履行本合同所约定的全部义务。

### 第九条 安全文明

安全、文明施工标准和要求:《中华人民共和国安全生产法》、《建设工程安全生产管理条例》、《建筑施工安全检查标准 JGJ59—2011》、《深圳市建设工程安全文明施工标准 SJG—46—2018》等法律法规, 以及发包方安全文明施工管理制度。

### 第十条 合同生效

本合同订立时间: 2019年12月<sup>2020</sup>6日

订立地点: 深圳市前海深港现代服务业合作区创新中心

发包人和承包人约定本合同自双方签字盖章后生效。

本合同一式 10 份。其中正本 2 份, 发包人、承包人各执 1 份; 副本 8 份, 发包人执 5 份, 承包人执 3 份, 均具有同等法律效力。

(以下无正文内容)

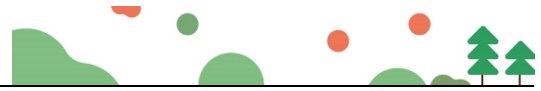

(续上页, 本页无正文内容, 为签署页)

<p>甲 方:  (盖章)</p> <p>地 址: _____</p> <p>电 话: _____</p> <p>传 真: _____</p> <p>开 户 银 行: _____</p> <p>账 号: _____</p> <p>法 定 代 表 人 _____</p> <p>或 其 授 权 的 代 理 人: <u>张小妹</u></p> <p style="text-align: center;">(签字)</p> <p>日 期: 2019年12月6日 2020 1</p>	<p>乙 方:  深圳市国艺园林建设有限公司 (盖章)</p> <p>地 址: 深圳市福田区福保街道 市花路长富金茂大厦1 号楼49层 企业地址: 深圳市福田区福保街道 市花路长富金茂大厦1号楼49层 0755-88308661/88308662/88308663</p> <p>电 话: 0755-88308664</p> <p>传 真: 0755-88308664</p> <p>开 户 银 行: 招商银行深圳皇岗支行</p> <p>账 号: 815284432810001</p> <p>法 定 代 表 人 _____</p> <p>或 其 授 权 的 代 理 人: <u>[Signature]</u></p> <p style="text-align: center;">(签字)</p> <p>日 期: 2019年12月6日 2020 1</p>
--	---



市政基础设施工程

工程竣工验收报告

市政备-1

工程名称: 2019年前海功能环境双提升工程-前海大道及前海国际会议中心周边道路

验收日期: 2022年6月9日

建设单位: (章) 深圳市前海建设投资控股集团有限公司



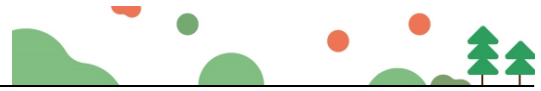

### 一、工程概况

工程名称	2019年前海功能环境双提升工程-前海大道及前海国际会议中心周边道路	工程地点	前海合作区前湾片区
工程规模		工程造价(万元)	9743.156847万元
结构类型	景观提升工程	工程用途	
施工许可证证号	深前海施许字QH-2020-0029号	开工日期	2020年05月01日
监督单位	深圳市南山区建设工程质量监督检验站	监督登记号	前海2020009
建设单位	深圳市前海建设投资控股集团有限公司		
勘察单位	/	资 质 证 号	/
设计单位	广州山水比德设计股份有限公司		A144037881
施工单位	深圳市国艺园林建设有限公司		D344036527
	/		/
	/		/
监理单位	深圳市邦迪工程顾问有限公司		E144004593
施工图审查单位	深圳市正大建设工程咨询有限公司		19016

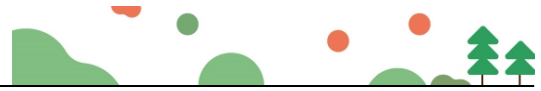

## 二、工程竣工验收实施情况

### (一) 验收组织

建设单位组织勘察、设计、施工、监理等单位和其他有关专家组成验收组，根据工程特点，下设若干专业组。

#### 1、验收组

组长	阳伟光
副组长	危 薇
组员	周 振、曹 喆、王南希、熊长根、邓荣春、邓小湖、刘先发、高芳鹏、邓楚生、刘澧波、林巍峰、朱承宇、邱妙江、计 波、张 鹤、黄智丽、郭超杜、殷传开、吴康景

#### 2、专业组

专业组	组 长	组 员
道路工程组	阳伟光	王南希、熊长根、邓小湖、邓楚生、刘澧波、朱承宇、邱妙江、殷传开
水电工程组	危 薇	高芳鹏、林巍峰、计 波、黄智丽、郭超杜
绿化工程组	周 振	邓荣春、刘先发、郭超杜
工程质控资料组	曹 喆	吴康景



### (三)、工程质量评定

专业工程名称	质量保证资料评定	外观质量评定	实测实量评定	评定等级
道路工程	齐全	良好	合格	良
桥梁工程	/	/	/	/
水电工程	齐全	良好	合格	良
隧道工程	/	/	/	/
交通设施工程	/	/	/	/
污水处理工程	/	/	/	/
防洪工程	/	/	/	/
供电及照明工程	/	/	/	/
绿化工程	齐全	良好	合格	良

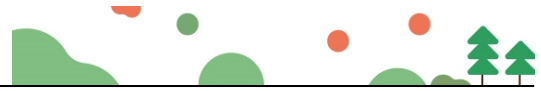

#### 四、验收（专业）组成员签名

姓名	工作单位	职称	职务	签名
阳伟光	深圳市前海建设投资控股集团有限公司		安全质量部	阳伟光
危 薇	深圳市前海建设投资控股集团有限公司		项目负责人	危薇
周 振	深圳市前海建设投资控股集团有限公司		现场负责人	周振
曹 喆	深圳市前海建设投资控股集团有限公司		资料主管	曹喆
邓小湖	深圳市邦迪工程顾问有限公司	中级工程师	总监	邓小湖
高芳鹏	深圳市邦迪工程顾问有限公司		水电专监	高芳鹏
邓楚生	深圳市邦迪工程顾问有限公司	中级工程师	土建专监	邓楚生
刘先发	深圳市邦迪工程顾问有限公司		绿化专监	刘先发
刘澧波	深圳市邦迪工程顾问有限公司		钢结构专监	刘澧波
林巍峰	深圳市邦迪工程顾问有限公司	助力工程师	水电专监	林巍峰
朱承宇	深圳市邦迪工程顾问有限公司	中级工程师	土建专监	朱承宇
王南希	广州山水比德设计股份有限公司		项目负责人	王南希
熊长根	广州山水比德设计股份有限公司		园建设计工程师	熊长根
邓荣春	广州山水比德设计股份有限公司		绿化设计工程师	邓荣春
邱妙江	深圳市国艺园林建设有限公司	中级工程师	项目经理	邱妙江
计 波	深圳市国艺园林建设有限公司	中级工程师	技术负责人	计波
张 鹤	深圳市国艺园林建设有限公司		质量员	张鹤
黄智丽	深圳市国艺园林建设有限公司		安全负责人	黄智丽
郭超杜	深圳市国艺园林建设有限公司		现场负责人	郭超杜
殷传开	深圳市国艺园林建设有限公司		施工员	殷传开
吴康景	深圳市国艺园林建设有限公司		资料员	吴康景

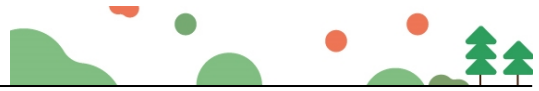











五、工程竣工验收结论

竣工验收结论:

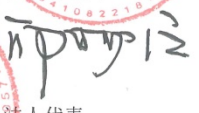
本工程已按照合同完成全部建设内容, 工程质量符合设计和施工规范要求, 工程资料齐全, 工程质量符合验收标准, 同意通过竣工验收, 质量评定为: 合格。

验收日期: 2022年6月9日

建设单位 (公章)	监理单位 (公章)	施工单位 (公章)	勘察单位 (公章)	设计单位 (公章)
 深圳市前海建设投资控股集团 集团有限公司 项目负责人:  法人代表: 	 深圳市邦迪工程顾问 有限公司 项目总监: 	 深圳市国艺园林建设 有限公司 项目负责人:  法人代表: 	/ 项目负责人:	 广州山水比德设计 股份有限公司 项目负责人: 

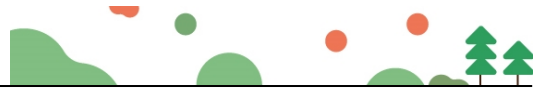

(4) 业绩四名称及证明材料：松山湖通湖礼廊二期项目施工总承包

招标编号：SSASHC12211194

合同编号：CRCSZ-THLLEQ-SG-22001

# 广东省建设工程 标准施工合同

2009 年版

工程名称：松山湖通湖礼廊二期项目施工总承包

工程地点：东莞市松山湖

发包人：华润置地（深圳）有限公司

承包人：深圳市国艺园林建设有限公司

广东省建设厅制

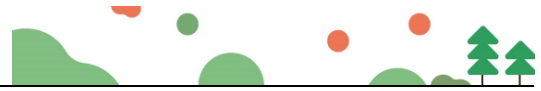

## 第一部分 协议书

发包人：（全称）华润置地（深圳）有限公司

承包人：（全称）深圳市国艺园林建设有限公司

依照《中华人民共和国民法典》、《中华人民共和国建筑法》及其他有关法律法规，遵循平等、自愿、公平和诚实信用的原则，合同双方当事人就合同工程施工有关事项达成一致意见，订立本协议书。

### 一、工程概况

工程名称：松山湖通湖礼廊二期项目施工总承包

工程地点：东莞市松山湖

工程内容：松山湖通湖礼廊二期项目施工总承包按招标图纸、工程量清单等所含内容，包括但不限于：清理拆除、土方、道路铺装改造、增加非机动车道及绿道、原生植物梳理、植物种植、管线改迁、灯光、雕塑小品、城市家具、智慧灯杆、景观给排水、廊架等。以上招标范围未尽事宜，请详见图纸、工程量清单并满足设计文件的要求。

工程规模：松山湖通湖礼廊二期项目施工总承包项目总范围约 14.5 万平方米，改造实施面积约 123120 平方米，改造示范段总长约 2.7 公里，其中沁园路 1.6 公里、红棉路 1.1 公里。

结构形式：    /    

工程立项、规划批准文件号：关于松山湖通湖礼廊二期项目可行性研究报告的批复（东发改松〔2022〕11号）

资金来源：园区财政投资

### 二、工程承包范围

承包范围：松山湖通湖礼廊二期项目施工总承包按招标图纸、工程量清单等所含内容，包括但不限于：清理拆除、土方、道路铺装改造、增加非机动车道及绿道、原生植物梳理、植物种植、管线改迁、灯光、雕塑小品、城市家具、智慧灯杆、景观给排水、廊架等。以上承包范围未尽事宜，请详见图纸、工程量清单并满足设计文件的要求。

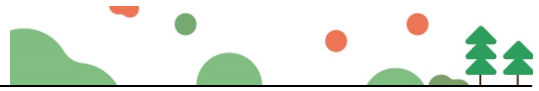

### 三、合同工期

工程合同工期总日历天数：180天。

拟从2022年09月30日开始施工，至2023年03月29日竣工完成。

### 四、质量标准

工程质量标准：达到国家或行业质量检验评定的合格标准，争创东莞市优质工程奖或以上奖项

### 五、合同价款

合同含税总价人民币：玖仟陆佰叁拾柒万伍仟柒佰玖拾肆元叁角壹分（人民币：96,375,794.31元），合同不含税总价人民币：捌仟捌佰肆拾壹万捌仟壹佰伍拾玖元玖角贰分（人民币：88,418,159.92元），增值税税金总额人民币：7,957,634.39元。

项目单价： 详见承包人的投标报价书（招标工程）；

详见经确认的工程量清单报价单或施工图预算书（非招标工程）。

其中包含：

定额工日工资总额为人民币（大写）：壹仟叁佰陆拾万零陆仟肆佰伍拾捌元贰角叁分，人民币（小写）：13606458.23元。

绿色施工安全防护措施单列费人民币（大写）：肆佰贰拾伍万捌仟玖佰伍拾元肆角贰分，人民币（小写）：4258950.42元。

### 六、组成合同的文件

组成合同的文件及其优先解释顺序与本合同第二部分《通用条款》第 2.2 款赋予的规定一致。但《通用条款》与《专用条款》约定不一致的，以《专用条款》为准。

### 七、词语含义

本协议书中有关词语含义与本合同第二部分《通用条款》第 1 条赋予它们的定义相同。

### 八、承包人承诺

承包人向发包人承诺已阅读、理解并接受本合同所有条款，按照本合同约定实施、完成并 保修合同工程，履行本合同所约定的全部义务。

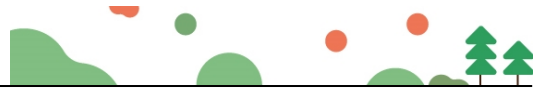

九、发包人承诺

发包人向承包人承诺已阅读、理解并接受本合同所有条款，按照本合同约定的时限和方法 支付工程款及其他应当支付的款项，履行本合同所约定的全部义务。

十、合同生效

本合同订立时间：2022年10月21日

本合同订立地点：\_\_\_\_\_

合同双方当事人约定本合同自双方签字、盖章后，于\_即日\_起生效。

发包人（公章）：华润置地（深圳）有限公司 承包人（公章）：深圳市国艺园林建设有限公司

地址：东莞市鸿福路海德广场 A 座 12 楼 地址：深圳市福田区福保街道市花路长富金茂大厦 1 号楼 49 层

法定代表人：蒋慕川

法定代表人：[Signature]

电话：

电话：0755-88308661

开户名称：深圳市国艺园林建设有限公司  
开户银行：招商银行股份有限公司深圳皇岗支行  
岗支行  
账号：815284432810001

工人工资专用账户：

户名：深圳市国艺园林建设有限公司松山湖通湖礼廊二期项目施工总承包农民工工资专用账户

账号：44050110105300001373

开户行：中国建设银行股份有限公司东莞松山湖沁园支行

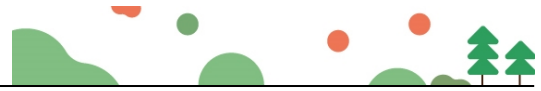

(5) 业绩五名称及证明材料：深圳大学西丽校区建设工程（二期）项目园林绿化工程II标段

合202103006

副本



合同编号：SDXLEQ-071-2021

## 深圳市建筑工务署工程管理中心 合同协议书

项目名称：深圳大学西丽校区建设工程（二期）项目

合同名称：深圳大学西丽校区建设工程（二期）项目园林绿化工程

II 标段合同协议书

承包方：深圳市国艺园林建设有限公司

日期：二〇二一年二月



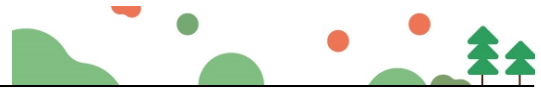

## 深圳大学西丽校区建设工程（二期）项目园林绿化工程 II 标段合同协议书

发包人（全称）：深圳市建筑工务署工程管理中心

承包人（全称）：深圳市国艺园林建设有限公司

项目经理姓名：张益青 资格等级：高级工程师 证书号码：A0806100000000189

本工程于 2020 年 12 月 5 日公开招标，确定由承包人承建。

依照《中华人民共和国民法典》《中华人民共和国建筑法》及其他有关法律、法规、规章，并结合深圳市有关规定及本工程的招标文件要求，遵循平等、自愿、公平和诚实信用的原则，双方就本工程建设施工事项协商一致，订立本协议。

### 一、工程概况

工程名称：深圳大学西丽校区建设工程（二期）项目园林绿化工程 II 标段

工程地点：深圳市南山区学苑大道 1066 号

工程内容：施工总承包 II 标段范围内的苗木、道路铺装、景观及道路照明、园林建筑、景观小品及室外休闲设施、景观工程对应的机电安装等等。

结构形式：钢筋混凝土框架-剪力墙结构

层 / 幢：中央图书馆综合楼地上四层、法商学部包括管理学院、经济学院、法学院共三栋，地上五~十三层、行政办公与专职科研用房包括裙楼三层、塔楼九层、公共教学楼地上四层

建筑面积：128152 平方米；

工程立项批准文号：深发改[2018]902 号

资金来源：政府投资

### 二、工程承包范围

工程承包范围为：施工总承包 II 标段范围内的苗木、道路铺装、景观及道路照明、园林建筑、景观小品及室外休闲设施、景观工程对应的机电安装等等。

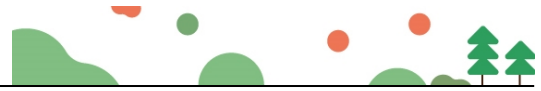

### 三、合同工期

计划开工日期：2021年3月1日（以监理人签发的开工令日期为准）

计划竣工日期：2021年10月25日

合同工期总日历天数：238日历天（工期总日历天数与根据前述计划开竣工日期计算的工期天数不一致的，以工期总日历天数为准。）

### 四、工程质量标准

工程质量标准目标：符合工务署标准的合格工程

### 五、合同价款及支付方式

人民币（大写）捌仟叁佰玖拾万零叁佰玖拾贰元玖角玖分（¥8390.039299万元）；

其中：

（1）安全文明施工费：

人民币（大写）壹佰壹拾捌万叁仟壹佰伍拾贰元伍角伍分（¥118.315255万元）；

（2）材料和工程设备暂估价金额：

人民币（大写）（¥0.00元）；

（3）专业工程暂估价金额：

人民币（大写）（¥0.00元）；

（4）暂列金额：

人民币（大写）肆佰伍拾万（¥4500000元）；

（5）奖励金：

人民币（大写）伍拾万元（¥500000元）。

最终结算价格以《深圳市财政投资评审中心评审报告》的评审结论或发包人指定的第三方机构的审核结论为准。

#### 支付方式

##### 1、预付款的支付

本工程开工预付款为合同价（不含暂列金额和奖励金）的20%即1578.007860万元（人民币）。在本合同协议书生效后，承包人应按照合同约定提交与预付款等额的开工预付款担

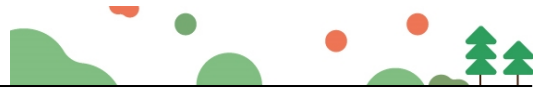

## 七、词语含义

本协议中有关词语含义与招标文件第二卷《通用合同条款》《专用合同条款》定义相同。

## 八、双方承诺

1、承包人向发包人承诺，按照合同约定进行施工、竣工，并在质量保修期内承担工程质量保修责任，并履行本合同所约定的全部义务。

2、发包人向承包人承诺，按照合同约定的期限和方式支付合同价款及其他应当支付的款项，并履行本合同所约定的全部义务。

## 九、合同份数

本合同一式 12 份，正本 2 份，发包人 1 份，承包人 1 份，副本 10 份，发包人 6 份，承包人 4 份。

## 十、合同生效

合同订立时间：2021 年 2 月 22 日

合同订立地点：深圳市罗湖区鸿昌广场六楼

本合同经双方法定代表人或其委托代理人签署并加盖公章后生效。

附件：1、中标通知书

- 2、不可撤销履约保函
- 3、不可撤销预付款保函
- 4、工程质量保修书（格式）
- 5、项目经理委托书



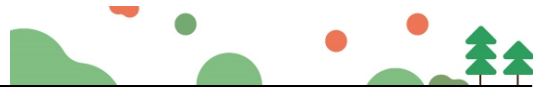

## 单位（子单位）竣工验收报告

GD-E1-914 □□□

工程名称： 深圳大学西丽校区建设工程（二期）项目  
园林绿化工程II标段

验收日期： 2021年8月23日

建设单位（盖章）： \_\_\_\_\_





## 单位（子单位）竣工验收报告的填写说明

GD-E1-914/1

□□□

1. 工程竣工验收报告由建设单位负责填写，向备案机关提交。
2. 填写要求内容真实，语言简练，字迹清楚。
3. 工程竣工验收报告一式七份，建设单位、监理单位、勘察单位、设计单位、施工单位监督站、备案机关各持一份。



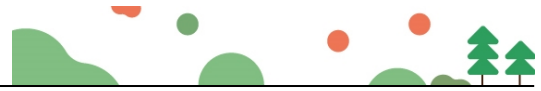

## 一、工程概况

GD-E1-914/2 □□□

工程名称	深圳大学西丽校区建设工程（二期）项目园林绿化工程II标段				
工程地点	深圳市南山区学苑大道1066号	绿化面积	约10万m <sup>2</sup>	工程造价	83900392.99元
工程内容	1、绿化工程：乔木、行道树、绿植、草坪、地被、种植土、微整形、屋顶绿化（包括屋顶种植土）； 2、园建工程：园林建筑、室外铺装、树池、围墙、室外排水沟、石凳、屋顶铺装、屋顶排水沟、屋顶室外机遮盖； 3、室外安装工程：室外景观给排水、室外照明、垃圾箱等。				
施工许可证号	2013-440300-82-01-10096815	监理许可证号	E133000815 8/3		
开工日期	2021年03月01日	验收日期	2021年8月23日		
监督单位	深圳市建筑工程质量安全监督总站	监督编号	Q44030120190030-01		
建设单位	深圳市建筑工务署工程管理中心				
勘察单位	深圳地质建设工程公司				
设计单位	深圳大学建筑设计研究院有限公司				
总包单位	深圳市国艺园林建设有限公司				
承建单位 (土建)					
承建单位 (设备安装)					
承建单位 (装修)					
监理单位	浙江江南工程管理股份有限公司				
施工图 审查单位	深圳市电子院设计顾问有限公司				



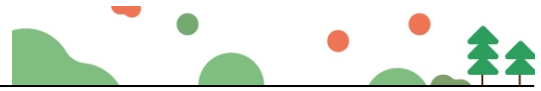

## 二、工程竣工验收实施情况

GD-E1-914/3 □□□

### (一) 验收组织

建设单位组织勘察、设计、施工、监理等单位和其他有关专家组成验收组，根据工程特点，下设若干个专业组。

#### 1. 验收组

组长	刘峰
副组长	张景良、诸葛政桦、刘传奎
组员	吴家骅、费思异、高扬、周润泉

#### 2. 专业组

专业组	组长	组 员
建筑工程	周珂	张胜超、黄锦斌、梁达以、唐海辉、王从洋、庞玉杰、徐逸凡
建筑设备安装工程	王国席	袁礼才、常振良、呼峰辰、蔡志辉、杨海洋
工程质控资料	谷雨露	孙皓阳、从杭君、李俊贤、李静

### (二) 验收程序

1. 建设单位主持验收会议。
2. 建设、勘察、设计、施工、监理单位介绍工程合同履行情况和在工程建设各个环节执行法律、法规和工程建设强制性标准情况。
3. 审阅建设、勘察、设计、施工、监理单位的工程档案资料。
4. 验收组实地查验工程质量。
5. 专业验收组发表意见，验收组形成工程竣工验收意见并签名。



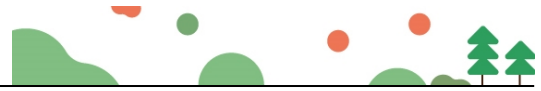

### 三、工程质量评定

GD-E1-914/4 □□□

分部(系统 成套设备) 工程名称	验收意见/ 备注	质量控制资料核查 结果统计	主要使用功能和安全性能 资料核查/实体质量抽查 结果统计	观感质量验收抽查结果统计
园建工程	合格	共 6 项, 其中: 经审查符合要求 6 项 经核定符合要求 6 项	共 6 项, 其中: 资料核查符合要求 6 项 实体抽查符合要求 6 项	共 6 项, 其中: 评价为“好”的 4 项 评价为“一般”的 2 项
给排水工程	合格	共 6 项, 其中: 经审查符合要求 6 项 经核定符合要求 6 项	共 6 项, 其中: 资料核查符合要求 6 项 实体抽查符合要求 6 项	共 6 项, 其中: 评价为“好”的 4 项 评价为“一般”的 2 项
电气工程	合格	共 4 项, 其中: 经审查符合要求 4 项 经核定符合要求 4 项	共 4 项, 其中: 资料核查符合要求 4 项 实体抽查符合要求 4 项	共 4 项, 其中: 评价为“好”的 3 项 评价为“一般”的 1 项
绿化工程	合格	共 4 项, 其中: 经审查符合要求 4 项 经核定符合要求 4 项	共 4 项, 其中: 资料核查符合要求 4 项 实体抽查符合要求 4 项	共 4 项, 其中: 评价为“好”的 3 项 评价为“一般”的 1 项
		共 _____ 项, 其中: 经审查符合要求 _____ 项 经核定符合要求 _____ 项	共 _____ 项, 其中: 资料核查符合要求 _____ 项 实体抽查符合要求 _____ 项	共 _____ 项, 其中: 评价为“好”的 _____ 项 评价为“一般”的 _____ 项
		共 _____ 项, 其中: 经审查符合要求 _____ 项 经核定符合要求 _____ 项	共 _____ 项, 其中: 资料核查符合要求 _____ 项 实体抽查符合要求 _____ 项	共 _____ 项, 其中: 评价为“好”的 _____ 项 评价为“一般”的 _____ 项
		共 _____ 项, 其中: 经审查符合要求 _____ 项 经核定符合要求 _____ 项	共 _____ 项, 其中: 资料核查符合要求 _____ 项 实体抽查符合要求 _____ 项	共 _____ 项, 其中: 评价为“好”的 _____ 项 评价为“一般”的 _____ 项
		共 _____ 项, 其中: 经审查符合要求 _____ 项 经核定符合要求 _____ 项	共 _____ 项, 其中: 资料核查符合要求 _____ 项 实体抽查符合要求 _____ 项	共 _____ 项, 其中: 评价为“好”的 _____ 项 评价为“一般”的 _____ 项
		共 _____ 项, 其中: 经审查符合要求 _____ 项 经核定符合要求 _____ 项	共 _____ 项, 其中: 资料核查符合要求 _____ 项 实体抽查符合要求 _____ 项	共 _____ 项, 其中: 评价为“好”的 _____ 项 评价为“一般”的 _____ 项
		共 _____ 项, 其中: 经审查符合要求 _____ 项 经核定符合要求 _____ 项	共 _____ 项, 其中: 资料核查符合要求 _____ 项 实体抽查符合要求 _____ 项	共 _____ 项, 其中: 评价为“好”的 _____ 项 评价为“一般”的 _____ 项
		共 _____ 项, 其中: 经审查符合要求 _____ 项 经核定符合要求 _____ 项	共 _____ 项, 其中: 资料核查符合要求 _____ 项 实体抽查符合要求 _____ 项	共 _____ 项, 其中: 评价为“好”的 _____ 项 评价为“一般”的 _____ 项
		共 _____ 项, 其中: 经审查符合要求 _____ 项 经核定符合要求 _____ 项	共 _____ 项, 其中: 资料核查符合要求 _____ 项 实体抽查符合要求 _____ 项	共 _____ 项, 其中: 评价为“好”的 _____ 项 评价为“一般”的 _____ 项



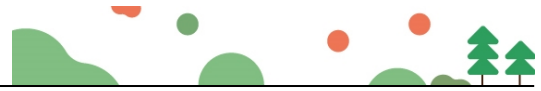

#### 四、验收人员签名：

GD-E1-914/5

序号	姓名	工作单位	职务	职称	签名
1	刘中	市工务署工程中心	项目负责人		
2	张强	深圳市园林工程管理有限公司	项目经理		
3	张华	深圳大学建筑设计院	负责人		张华
4	刘国邦	市工务署工程中心	项目负责人	中级	刘国邦
5	张景名	市工务署工程中心			
6	刘江	深圳大学建筑设计研究院			
7	方德高	浙江浙大中控信息技术有限公司	项目经理	高级	方德高
8	廖华富	广东石井水利工程有限公司	项目经理	中级	廖华富
9	刘琳	中建一局装饰公司有限公司	项目经理	高级	刘琳
10	罗宁	深圳市鼎盛装饰设计工程有限公司	项目经理	高级	罗宁
11	曾军	深圳南方大建科集团有限公司	项目经理	中级	曾军
12	杨建	深圳天裕建设工程有限公司	项目经理	中级	杨建
13	张益青	深圳市国艺园林建设有限公司	项目经理	高级	张益青
14	郑晓	深圳市森林环境科技有限公司	项目经理	中级	郑晓
15	黄云河	天津市特变电工变压器有限公司	项目经理	中级	黄云河
16	张强	深圳中实智能设备有限公司	项目经理	中级	张强
17	张德	张德园林有限公司	项目经理		张德
18	张德	张德园林有限公司	设计	中级	张德
19	陈斌	深圳大学建筑设计研究院	设计	中级	陈斌
20	张斌	深圳市科源建筑设计有限公司	设计	中级	张斌
21	刘国	深圳大学建筑设计研究院	设计	高级	刘国
22	张斌	" "	设计	"	张斌
23	李静	" "	设计	"	李静
24	黄航宇	" "	设计	工程师	黄航宇
25	胡文霞	" "	设计	工程师	胡文霞
26	温立	" "	设计	中级	温立
	刘中	" "	设计	高级	刘中

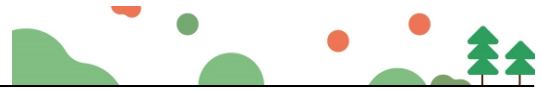

#### 四、验收人员签名：

GD-E1-914/5



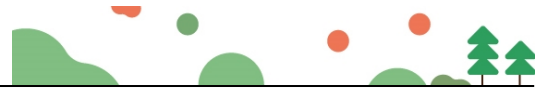



序号	姓名	工作单位	职务	职称	签名
1	黄志方	华福士达(深圳)公司	电梯	工程师	黄志方
2	张书亮	深圳品空装饰		执行经理	张书亮
3	张书亮	浙江以南工程管理股份有限公司	监理	注册	张书亮
4	钟皓	深圳建业建科	设计	工程师	钟皓
5	廖华勇	广东华勇环保科技有限公司	施工	项目经理	廖华勇
6	李小明	深圳比度建设工务公司	施工	高工	李小明
7	张颖秋	深圳市东泽明实业发展有限公司	地政地	总助	张颖秋
8	李小明	深圳市东泽明实业发展有限公司	地政地	总项目助理	李小明
9	李小明	深圳市宝安区工程中心	资料员		李小明
10	孙皓阳	上海建工集团股份有限公司	资料	工程师	孙皓阳
11	刘生奎	上海建工集团股份有限公司	项目经理	高级工程师	刘生奎
12	潘景涛	浙江以南工程管理股份有限公司	施工	高工	潘景涛
13	孙文	中建(南)装饰工程集团有限公司	执行经理	工程师	孙文
14	杨才彦	深圳天泰装饰设计工程有限公司	副总	设计师	杨才彦
15	刘正元	上海建工集团股份有限公司	资料员	工程师	刘正元
16					
17					
18					
19					
20					
21					
22					
23					
24					
25					
26					

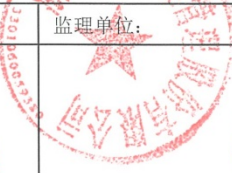
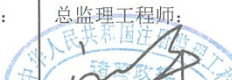

### (五) 工程验收结论及备注

GD-E1-914/6 □□□

本工程已按施工合同及设计图纸的要求完成各项施工任务。在整个施工过程中，严格执行有关法律、法规和工程建设强制性标准。对涉及结构安全的试块、试件及有关材料，均按规定进行了见证取样检测，且符合要求；对涉及使用功能要求的重要分部工程进行抽样检测，结果符合规范要求。本工程的各个分部工程，质量合格，质量控制资料基本齐全，主要工程材料及构配件均有合格证明文件，观感质量好，工程质量合格。工程资料齐全，符合规范验收要求，可以通过验收。

建设单位:	监理单位:	施工单位:	设计单位:	勘察单位:
 (公章) 单位(项目)负责人:  2021年8月23日	 (公章) 总监理工程师:  2021年8月23日	 (公章) 单位(项目)负责人: 张益青 2021年8月23日	 (公章) 单位(项目)负责人:  2021年8月23日	(公章) 单位(项目)负责人: 年 月 日



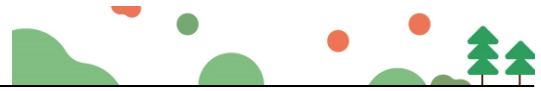

(6) 业绩六名称及证明材料：百花园（原麒麟山公园）

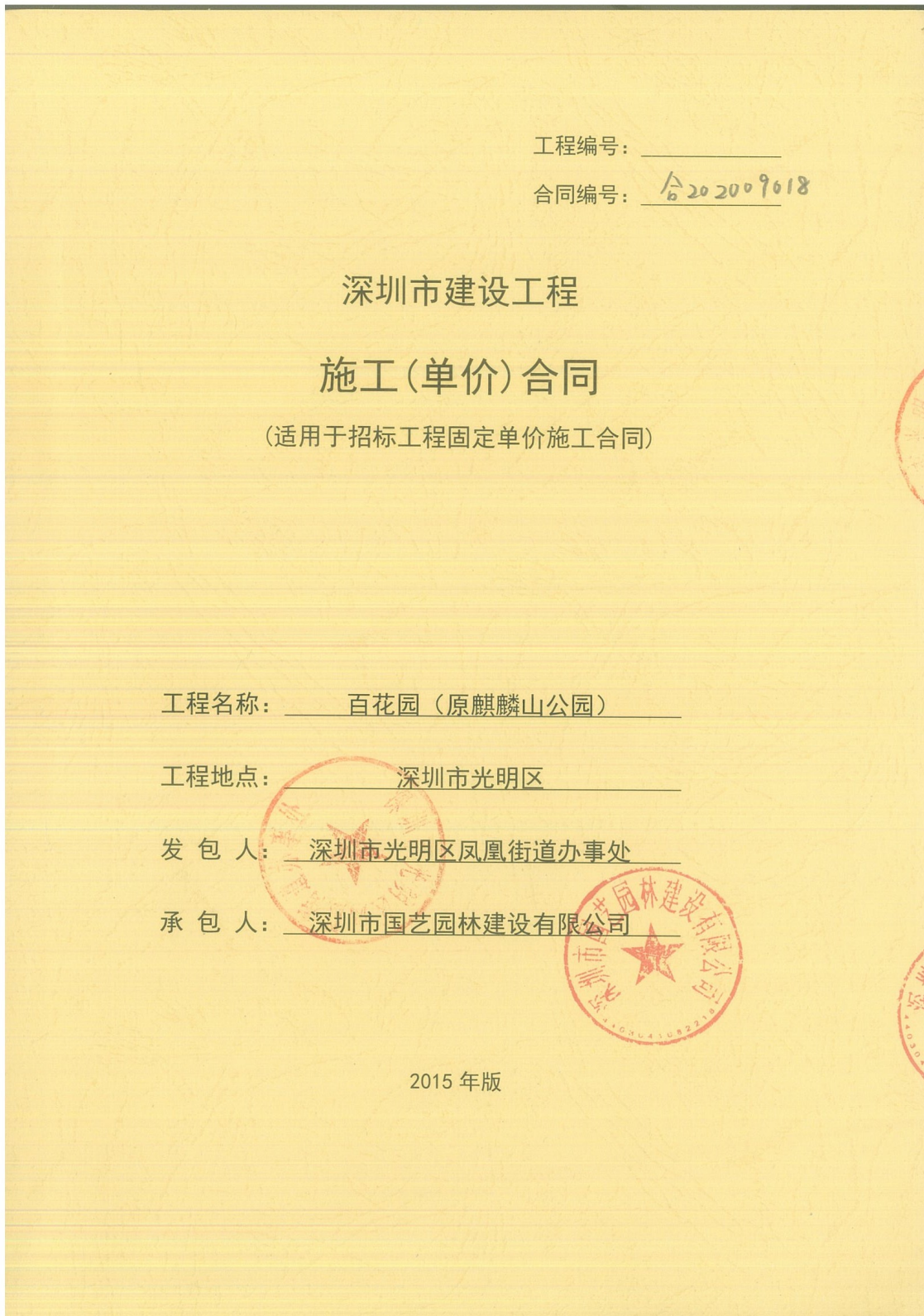

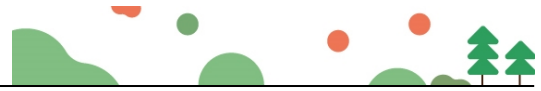

## 协议书

发包人（全称）：深圳市光明区凤凰街道办事处

承包人（全称）：深圳市国艺园林建设有限公司

根据《中华人民共和国合同法》、《中华人民共和国建筑法（2011 修正）》、《深圳经济特区建设工程施工招标投标条例（2004 修正）》及其他有关法律、法规，遵循平等、自愿、公平和诚实信用的原则，发包人和承包人就本工程施工事项协商一致，订立本合同，达成协议如下：

### 一、工程概况

工程名称：百花园（原麒麟山公园）

工程地点：深圳市光明区

核准（备案）证编号：2018-440309-78-01-717946

工程规模及特征：本项目总投资为 10151.56 万元，其中：建安工程费为 8785.46 万元，工程建设其他费 882.69 万元，预备费 483.41 万元。百花园（原麒麟山公园）规划总用地面积约 249376m<sup>2</sup>，其中建筑面积 8693.59m<sup>2</sup>，道路和广场 39496m<sup>2</sup>，绿化 215456m<sup>2</sup>。主要建设内容包括公园主环路、登山栈道、休憩平台、体育设施、生态停车场、公园管理处及厕所、标识系统、水电设施、苗木种植及相关配套设施等（最终以审定的施工图为准）。

资金来源：财政投入 100%；国有资本 %；集体资本 %；民营资本 %；外商投资 %；混合经济 %；其他 %。

### 二、工程承包范围

工程招标范围包括但不限于公园主环路、登山栈道、休憩平台、体育设施、生态停车场、公园管理处及厕所、标识系统、水电设施、苗木种植及相关配套设施等（含高铁段保护）。主要建设内容如下：

#### （一）土石方工程

土方回填与平整工程 1 项，本阶段土方全部场内平衡不外运。

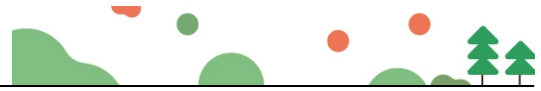

(二) 道路广场工程

包括主园路 12063m<sup>2</sup>、二级园路 5565m<sup>2</sup>、广场铺装 19501m<sup>2</sup>、特色游步道 1620m<sup>2</sup>。

(三) 建筑工程

1、根据《深圳市城市规划标准与准则》(2017年局部修订稿)，配建地面停车位 200 个，每个停车位按 25m<sup>2</sup>/个计列，地面停车场面积共 5000m<sup>2</sup>。

2、管理用房 1040.59m<sup>2</sup>、3 处公共厕所共 480m<sup>2</sup>、景观廊亭 385m<sup>2</sup>/5 座景观亭共 1080m<sup>2</sup>、体育活动场地 747m<sup>2</sup> (包括篮球场 2 个、网球场 2 个、羽毛球场 4 个)、架空栈道 1500m<sup>2</sup>。

(四) 景观工程

文化广场景观雕塑 4 个、廊架 2613m<sup>2</sup>、艺术景墙 390m<sup>2</sup>、景观雕塑 5 个、生态草坪艺术小品 10 个、标识系统 1 套、成品坐凳 200 个、垃圾桶 150 个、宣传栏 6 套、建设设施 1 套。

(五) 绿化工程

绿化栽植 209888m<sup>2</sup>、休闲草坪 49714m<sup>2</sup>。

(六) 室外工程

给排水工程 249376m<sup>2</sup>、消防工程 1 项、电力及照明工程 249376m<sup>2</sup>、音响系统及设备 1 项、监控系统及设备 1 项 (包括摄像头 80 个、控制室设备等)、应急避难工程 1 项。

(七) 水土保持

水土保持工程 1 项。

(八) 发包人指定的其它内容：本招标工程在实际施工中施工内容可能有增减，承包人必须无条件接受发包人提出的设计变更的要求，并按设计变更调整施工范围及内容 (最终以审定的施工图为准)。

1. 市政公用及配套专业工程、其他工程：(在□内打√，并填写相应的工程量)

<input type="checkbox"/> 七通一平工程	万平方米	<input type="checkbox"/> 电信管道工程	米
<input type="checkbox"/> 挡墙护坡工程	长：米；宽：米；高：米	<input type="checkbox"/> 电力管道工程	米

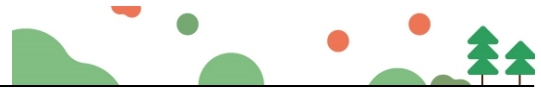

<input type="checkbox"/> 软基处理工程	万平方米	<input type="checkbox"/> 污水处理厂及配套工程	立方米/d
<input type="checkbox"/> 水厂及配套工程	立方米/d	<input type="checkbox"/> 污泥处理厂及配套工程	立方米/d
<input type="checkbox"/> 给水管道工程	米	<input type="checkbox"/> 泵站工程	平方米
<input type="checkbox"/> 道路工程	长: 米 宽: 米	<input type="checkbox"/> 隧道工程	长: 米 宽: 米 高: 米
<input type="checkbox"/> 桥梁工程	座	<input type="checkbox"/> 道路改造工程	长: 米 宽: 米
<input type="checkbox"/> 排水箱涵工程	长: 米 宽: 米 高: 米	<input type="checkbox"/> 路灯照明工程	座
<input type="checkbox"/> 交通监控、收费综合系统工程		<input type="checkbox"/> 绿化工程	米
<input type="checkbox"/> 交通安全设施工程	米	<input type="checkbox"/> 燃气工程	米
<input type="checkbox"/> 其它:			

**2. 房屋建筑及配套专业工程:** (在□内打√, 并填写相应的工程量)

<input type="checkbox"/> 地基与基础工程 (□基础 □ 基坑支护 □边坡 □土方 □其它_____);		
<input type="checkbox"/> 主体结构工程 (□钢筋混凝土 □钢结构 □钢管混凝土 □型钢混凝土 □其它_____);		
<input type="checkbox"/> 建筑装饰装修工程 (□门窗 □幕墙: 平方米 □其它_____);		
<input type="checkbox"/> 通风与空调 (□通风 □空调 □其它_____);		
<input type="checkbox"/> 建筑给排水及供暖 (□室内给、排水系统 □ 室外给、排水管网 □其它_____);		
<input type="checkbox"/> 建筑电气工程 (□室外电气 □电气照明 □其它_____);		
<input type="checkbox"/> 智能建筑 (□综合布线系统 □信息网络系统 □其它_____);		
<input type="checkbox"/> 屋面及防水工程	<input type="checkbox"/> 建筑节能	<input type="checkbox"/> 消防工程
<input type="checkbox"/> 室外工程 (□室外设施 _____ □附属建筑 _____ □室外环境 _____)。		
<input type="checkbox"/> 燃气工程 (户数: _____; 庭院管: _____米)		

**3. 二次装饰装修工程:** (在□内打√, 并填写相应的工程量)

<input type="checkbox"/> 消防工程	<input type="checkbox"/> 门窗	<input type="checkbox"/> 防水工程	<input type="checkbox"/> 电气照明	<input type="checkbox"/> 建筑节能
<input type="checkbox"/> 通风与空调 (□通风 □空调 □其它_____);				
<input type="checkbox"/> 建筑给排水及供暖 (□室内给、排水系统 □其它_____);				
<input type="checkbox"/> 智能建筑 (□综合布线系统 □信息网络系统 □其它_____);				
<input type="checkbox"/> 其它:				

**4. 其他工程**

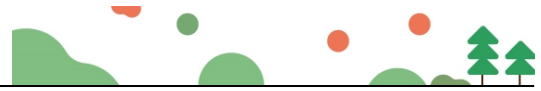

### 三、合同工期

计划开工日期：\_2020\_年\_9\_月\_\_\_\_日；

计划竣工日期：\_2021\_年\_8\_月\_\_\_\_日；

合同工期总日历天数 365 天。

定额工期总日历天数/天。

合同工期对比定额工期的压缩比例为\_% (压缩比例=1-合同工期/定额工期)。

质保期：

1、项目保修期：承包人承包范围内的所有工程质量缺陷保修期均为 2 年。

2、绿化养护期：从工程全部完工并初验合格之日起算 6 个月(苗木成活率 100%)。

### 四、质量标准

本工程质量标准：合格。

### 五、签约合同价

人民币(大写) 暂定柒仟伍佰贰拾玖万壹仟叁佰玖拾贰元贰角(按招标控制价下浮率 14.3%) (¥ 75291392.2 元)；

其中：

(1) 安全文明施工费：

人民币(大写) / (¥ / 元)；

(2) 材料和工程设备暂估价金额：

人民币(大写) / (¥ / 元)；

(3) 专业工程暂估价金额：

人民币(大写) / (¥ / 元)；

(4) 暂列金额：

人民币(大写) / (¥ / 元)。

### 六、组成合同的文件

组成本合同的文件及优先解释顺序与本合同通用条款 2.1 款的规定一致：

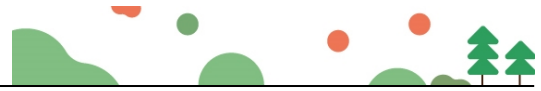

- (1)本合同签订后双方新签订的补充协议；
- (2)本合同第一部分的协议书；
- (3)中标通知书及其附件；
- (4)本合同第四部分的补充条款；
- (5)本合同第三部分的专用条款；
- (6)本合同第二部分的通用条款；
- (7)本工程招标文件中的技术要求和投标报价规定；
- (8)投标文件(包括承包人在评标期间和合同谈判过程中递交和确认并经发包人同意的对有关问题的补充资料和澄清文件等)；
- (9)现行的标准、规范、规定及有关技术文件；
- (10)图纸和技术规格书；
- (11)已标价工程量清单；
- (12)发包人和承包人双方有关本工程的变更、签证、洽商、索赔、询价采购凭证等书面文件及组成合同的其他文件。

## 七、词语含义

本协议书中有词语含义与本合同“通用条款”中赋予它们的定义相同。

## 八、承诺

1. 发包人承诺按照法律规定履行项目审批手续、筹集工程建设资金并按照合同约定的期限和方式支付合同价款及其它应当支付的款项，并履行本合同所约定的全部义务。

2. 承包人承诺按照法律规定及合同约定组织完成工程施工，确保工程质量和安全，不进行转包及违法分包，并在质量缺陷责任期及保修期内承担相应的工程维修责任，并履行本合同所约定的全部义务。

3. 发包人和承包人双方理解并承诺不再就同一工程另行签订与合同实质性内容相背离的协议。

## 九、合同订立与生效

本合同订立时间：2020年8月\_\_日；

订立地点：深圳市光明区

发包人和承包人约定本合同自订立之日起成立。

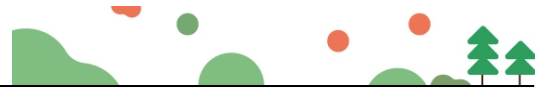

本合同一式 15 份, 均具有同等法律效力, 发包人执 11 份, 承包人执 4 份。

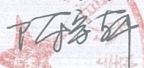
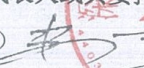
发包人: (公章)	承包人: (公章)
法定代表人或其委托代理人: (签字) 	法定代表人或其委托代理人: (签字) 
组织机构代码: _____	组织机构代码: _____
地址: _____	地址: _____
邮政编码: _____	邮政编码: _____
法定代表人: _____	法定代表人: _____
委托代理人: _____	委托代理人: _____
电话: _____	电话: _____
传真: _____	传真: _____
电子信箱: _____	电子信箱: _____
开户银行: _____	开户银行: 深圳市国艺园林建设有限公司 815284432810001
账号: _____	账号: 招商银行深圳皇岗支行



市政基础设施工程  
工程竣工验收报告



工程名称: 百花园 (原麒麟山公园)

验收日期: 2023年9月26日

建设单位: 深圳市光明区凤凰街道办事处



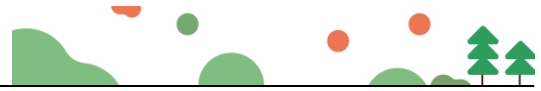

## 填写说明

- 1、工程竣工验收报告由建设单位负责填写，向备案机关提交。
- 2、填写内容要求真实，语言简练，字迹清楚。
- 3、工程竣工报告一式五份，建设单位、监督站、备案机关、监理单位、施工单位各持一份。

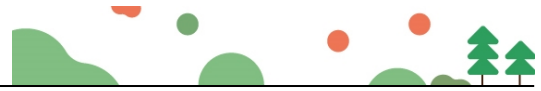

## 一、工程概况

工程名称	百花园（原麒麟山公园）	工程地点	深圳市光明区
工程规模	规划总用地面积约 249376 m <sup>2</sup>	工程造价 (万元)	7529.13922
结构类型	市政公用工程	工程用途	市政
施工许可证号	/	开工日期	2020年12月8日
监督单位	/	监督登记号	/
建设单位	深圳市光明区凤凰街道办事处		
全过程咨询单位	深圳市勘察测绘院（集团）有限公司		
勘察单位	核工业西南勘察设计研究院有限公司	资 质 证 号	B151000397
设计单位	济南市市政工程设计研究院（集团）有限责任公司		A237004860-10/1
监理单位	深圳市鲁班建设监理有限公司		E144000625
施工单位	深圳市国艺园林建设有限公司		D144139264
施工图 审查单位			

深圳市建设局、深圳市档案局监制

深圳市文档服务中心印制

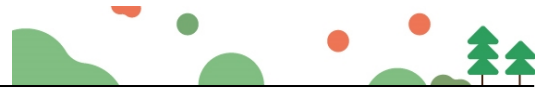

## 二、工程竣工验收实施情况

### (一) 验收组织

建设单位组织勘察、设计、施工、监理等单位和其他有关专家组成验收组，根据工程特点，下设若干专业组。

#### 1、验收组

组 长	赖熙华
副组长	姜文龙、陆尚洪、蒋杰成
组 员	焉春明、顾亚运、刘波、陈郁、朱小凤、彭南根、郑永玖、韦玮

#### 2、专业组

专业组	组长	组员
园建工程	蒋杰成	焉春明、顾亚运
室外电气工程	陆尚洪	韦玮
室外给排水工程	姜文龙	朱小凤
建筑工程	郑永玖	陈郁
绿化工程	彭南根	刘波

### (二) 验收程序

- 1、建设单位主持验收会议；
- 2、建设、勘察、设计、施工、监理单位介绍工程合同履行情况和在本工程建设各个环节执行法律、法规和工程建设强制性标准情况；
- 3、审阅建设、勘察、设计、施工、监理单位的工程档案资料；
- 4、验收组实地查验工程质量；
- 5、专业验收组发表意见，验收组形成工程竣工验收意见并签名。

深圳市建设局、深圳市档案局监制      深圳市文档服务中心印制









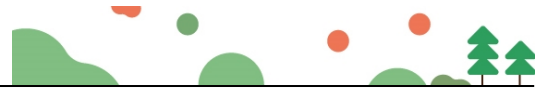

### 三、 工程质量评定

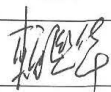
专业工程名称	质量保证资料评定	外观质量评定	实测实量评定	评定等级
园建工程	合格	优良	合格	合格
室外电气工程	合格	优良	合格	合格
室外给排水工程	合格	优良	合格	合格
建筑工程	合格	优良	合格	合格

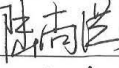
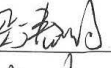
深圳市建设局、深圳市档案局监制      深圳市文档服务中心印制



#### 四、 验收（专业）组成员签名

成员	工作单位	姓名	职务	签名
建设单位	深圳市光明区凤凰街道办事处	赖熙华	主管	
		姜文龙	项目负责人	
全过程咨询单位	深圳市勘察测绘院（集团）有限公司	陆尚洪	项目负责人	
		焉春明	技术负责人	
勘察单位	核工业西南勘察设计研究院有限公司	韦玮	项目负责人	
设计单位	济南市市政工程设计研究院（集团） 有限责任公司	陈郁	项目负责人	
		刘波	技术负责人	
监理单位	深圳市鲁班建设监理有限公司	蒋杰成	总监	
		彭南根	监理	
		郑永玖	监理	
施工单位	深圳市国艺园林建设有限公司	顾亚运	项目负责人	
		朱小凤	技术负责人	

深圳市建设局、深圳市档案局监制      深圳市文档服务中心印制

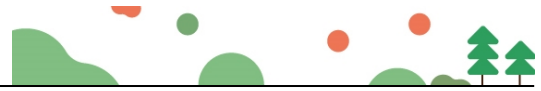

### 五、 工程竣工验收结论

竣工验收结论:

百花园（原麒麟山公园），经组织建设、勘察、设计、监理、施工等单位对本工程进行竣工验收，工程已完成合同约定的全部施工内容，质量符合国家和地方颁布的有关工程质量法规、规范、标准的要求，工程材料符合施工规范和设计要求，竣工资料真实、齐全，建设、勘察、设计、监理、施工等单位一致评定该工程为合格工程，同意通过竣工验收。

验收日期: 2023年9月26日

<p>建设单位</p> <p>(公章)</p> <p>项目负责人: [Signature]</p> <p>2023年9月26日</p>	<p>全过程咨询单位</p> <p>(公章)</p> <p>项目负责人: (执业资格证章)</p> <p>[Signature]</p> <p>2023年9月26日</p>	<p>勘察单位</p> <p>(公章)</p> <p>项目负责人: (执业资格证章)</p> <p>姓名: [Name]</p> <p>注册号: [Number]</p> <p>有效期至: 2023年9月16日</p>
<p>设计单位</p> <p>(公章)</p> <p>项目负责人: (执业资格证章)</p> <p>[Signature]</p> <p>年 月 日</p>	<p>监理单位</p> <p>(公章)</p> <p>总监工程师: (执业资格证章)</p> <p>[Signature]</p> <p>2023年9月26日</p>	<p>施工单位</p> <p>(公章)</p> <p>项目负责人: (执业资格证章)</p> <p>[Signature]</p> <p>2024.05.06</p>

深圳市建设局、深圳市档案局监制

深圳市文档服务中心印制

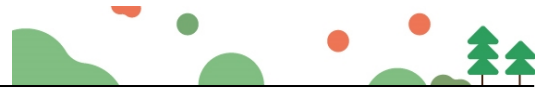

(7) 业绩七名称及证明材料：深圳市罗湖“二线插花地”棚户区改造项目景观绿化工程II标段

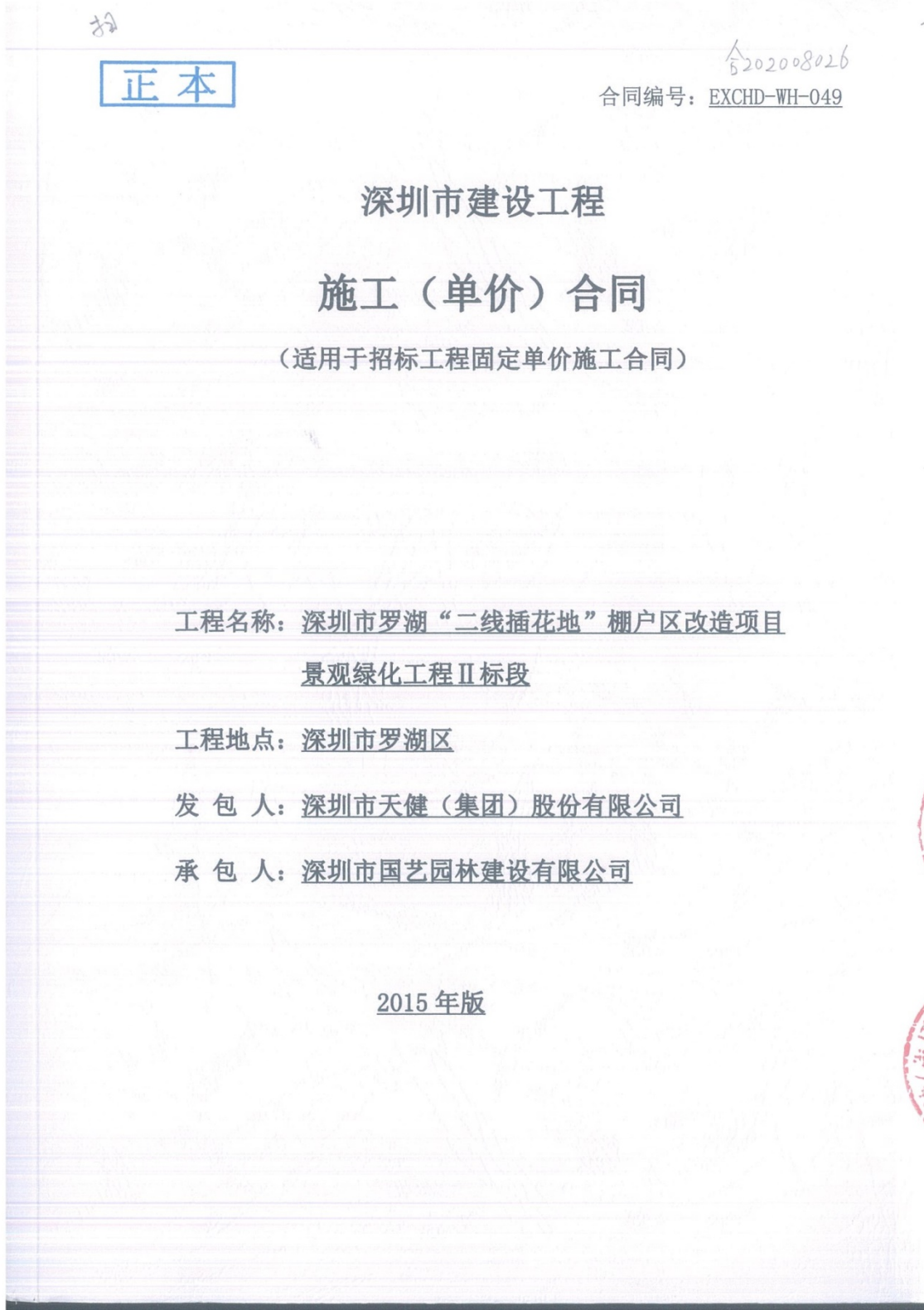

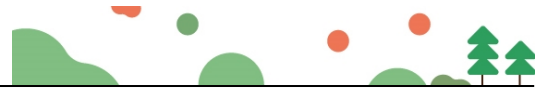

## 第一部分 协议书

发包人（全称）：深圳市天健（集团）股份有限公司

承包人（全称）：深圳市国艺园林建设有限公司

根据《中华人民共和国合同法》、《中华人民共和国建筑法（2019 修正）》、《深圳经济特区建设工程施工招标投标条例（2019 修正）》及其他有关法律、法规，遵循平等、自愿、公平和诚实信用的原则，发包人和承包人就本工程施工事项协商一致，订立本合同，达成协议如下：

### 一、工程概况

工程名称：深圳市罗湖“二线插花地”棚户区改造项目景观绿化工程 II 标段

工程地点：深圳市罗湖区

核准（备案）证编号： /

工程规模及特征：深圳市罗湖“二线插花地”棚户区改造项目包含木棉岭和布心两个片区，木棉岭片区用地性质以住宅为主，配套有环境卫生设施、教育设施、公园绿地、社康门诊部等，规划总用地面积 25.80 公顷，规划总建筑面积暂定 140.70 万平方米。布心片区用地性质以住宅为主，配套有环境卫生设施、教育设施、农林用地、社康门诊部等，规划总用地面积 19.40 公顷，规划总建筑面积暂定 87.25 万平方米。

本标段包含布心片区所涉及的景观绿化工程（市政道路两侧的景观绿化除外），景观绿化面积 87863.12 平方米（室外景观绿化工程（含地下室顶板）面积约 83973.64 平方米，屋面景观绿化面积约 3889.48 平方米）。其中：B01-01 地块包括幼儿园、安置房、儿童活动场地、景墙、球场、廊架、坐凳、风雨廊、给排水设施、电气设施、种植、标识等；B01-02 地块包括垃圾转运站、再生资源回收站、公共厕所、环卫工人作息房、旗台、操场、给排水设施、电气设施、种植、标识等；B01-03 地块包括社康中心、廊架、跌级树池、景墙、坐凳、栏杆、给排水设施、电气设施、种植、标识等；B01-04 地块包括棚改展示中心二层（办公室、前厅）、安置房、风雨廊、廊架、儿童游乐区、景墙、球场、围墙、水景、座椅、跌级花池、栏杆、给排水设施、电气设施、种植、标识等；B01-05 地块包括幼儿园、安置房、风雨廊、廊架、儿童游乐区、景墙、坐凳、给排水设施、电气设施、种植、标识等；B01-06 地块包括九年一贯制学校、体育馆、旗台、操场、看台、叠级花池、座椅、栏杆、景墙、围墙、给排水设施、电气设施、种植、标识等；B01-07 地块属于绿化用地，无主体建筑；B01-08 地块包括安置房、儿童活动场、廊架、

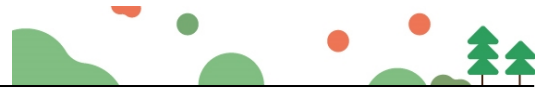

景墙、水景、风雨廊、跌级花池、围墙、坐凳、残疾人坡道、围栏、雨棚、给排水设施、电气设施、种植、标识等。最终以本标段施工蓝图及设计变更等发包人正式下发的书面资料为准。

资金来源：财政投入 100 %；国有资本  /  %；集体资本  /  %；民营资本  /  %；外商投资  /  %；混合经济  /  %；其他  /  %。

## 二、工程承包范围

本标段合同范围包括深圳市罗湖“二线插花地”棚户区改造项目布心片区所涉及的室外景观绿化工程（含地下室顶板）和屋面景观绿化工程（市政道路两侧的景观绿化除外），具体包括但不限于室外环境工程及与之有关的给排水设施、电气设施、种植、标识、园林基层土方整形、种植土填筑、园路结构铺装、小品、景观、水景、攀爬墙、涂鸦墙、围墙、景墙、围栏、栏杆、消防登高、塑胶场地、商业广场、儿童活动场地、风雨廊、走廊、廊架、操场、旗杆旗台、雕塑、车位、消防道下的过路管线埋设、照明及基础、背景音乐基础及埋管、明沟、室外道路停车场的铺装部分、苗木花草、园景结构、长凳、坐凳、座椅、垃圾桶、雕塑品摆设、艺术品摆设等；BIM 实施及应用；工程保险；试验检测；发包人要求的为满足竣工验收必须具备的其它工作等。发包人有权根据政府的要求和指令，调整（取消或者增加）本合同同步建设工程的范围；具体的细目（含本合同范围未列出部分）详见工程图纸、工程量清单及合同条款（含工程界面划分），承包人不能拒绝执行为完成全部工程而需执行的可能遗漏的工作。发包人保留调整发包范围的权利，承包人不得提出异议。作为有经验的承包人，已预见为完成本项目所需的一切工作内容及风险。上述工程范围除非已明确表示由发包人提供的设备、材料及相应的安装、调试工作外，其余完成本工程所需的设备、材料（包含主材和辅材等）及服务不论发包人是否提及，均由本合同承包人按照合同文件技术要求及设计图纸要求购买、安装、施工及调试。最终以本标段施工蓝图及设计变更等发包人正式下发的书面资料为准。

1. 市政公用及配套专业工程、其他工程：（在□内打√，并填写相应的工程量）

<input type="checkbox"/> 七通一平工程万平方米	<input type="checkbox"/> 电信管道工程米
<input type="checkbox"/> 挡墙护坡工程长：米；宽：米；高：米	<input type="checkbox"/> 电力管道工程 米
<input type="checkbox"/> 软基处理工程万平方米	<input type="checkbox"/> 污水处理厂及配套工程立方米/d
<input type="checkbox"/> 水厂及配套工程立方米/d	<input type="checkbox"/> 污泥处理厂及配套工程立方米/d
<input type="checkbox"/> 给水管道工程米	<input type="checkbox"/> 泵站工程平方米

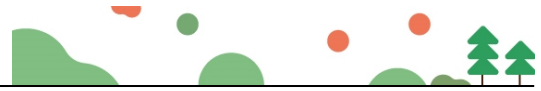

<input type="checkbox"/> 道路工程长：米宽：米	<input type="checkbox"/> 隧道工程长：米宽：米高：米
<input type="checkbox"/> 桥梁工程座	<input type="checkbox"/> 道路改造工程长：米宽：米
<input type="checkbox"/> 排水箱涵工程长：米宽：米高：米	<input type="checkbox"/> 路灯照明工程 座
<input type="checkbox"/> 交通监控、收费综合系统工程	<input type="checkbox"/> 绿化工程米
<input type="checkbox"/> 交通安全设施工程米	<input type="checkbox"/> 燃气工程米
<input type="checkbox"/> 其它：	

2. 房屋建筑及配套专业工程：（在□内打√，并填写相应的工程量）

<input type="checkbox"/> 地基与基础工程（ <input type="checkbox"/> 基础 <input type="checkbox"/> 基坑支护 <input type="checkbox"/> 边坡 <input type="checkbox"/> 土方 <input type="checkbox"/> 其它）；		
<input type="checkbox"/> 主体结构工程（ <input type="checkbox"/> 钢筋混凝土 <input type="checkbox"/> 钢结构 <input type="checkbox"/> 钢管混凝土 <input type="checkbox"/> 型钢混凝土 <input type="checkbox"/> 其它）；		
<input type="checkbox"/> 建筑装饰装修工程（ <input type="checkbox"/> 门窗 <input type="checkbox"/> 幕墙： 平方米 <input type="checkbox"/> 其它）；		
<input type="checkbox"/> 通风与空调（ <input type="checkbox"/> 通风 <input type="checkbox"/> 空调 <input type="checkbox"/> 其它）；		
<input type="checkbox"/> 建筑给水排水及供暖（ <input type="checkbox"/> 室内给、排水系统 <input type="checkbox"/> 室外给、排水管网 <input type="checkbox"/> 其它）；		
<input type="checkbox"/> 建筑电气工程（ <input type="checkbox"/> 室外电气 <input type="checkbox"/> 电气照明 <input type="checkbox"/> 其它）；		
<input type="checkbox"/> 智能建筑	（ <input type="checkbox"/> 综合布线系统 <input type="checkbox"/> 信息网络系统 <input type="checkbox"/> 其它）；	
<input type="checkbox"/> 屋面及防水工程	<input type="checkbox"/> 建筑节能	<input type="checkbox"/> 消防工程
<input type="checkbox"/> 室外工程（ <input type="checkbox"/> 室外设施 <input type="checkbox"/> 附属建筑 <input type="checkbox"/> 室外环境）。		
<input type="checkbox"/> 燃气工程（户数：_____；庭院管：米）		

3. 二次装饰装修工程：（在□内打√，并填写相应的工程量）

<input type="checkbox"/> 消防工程	<input type="checkbox"/> 门窗	<input type="checkbox"/> 防水工程	<input type="checkbox"/> 电气照明	<input type="checkbox"/> 建筑节能
<input type="checkbox"/> 通风与空调（ <input type="checkbox"/> 通风 <input type="checkbox"/> 空调 <input type="checkbox"/> 其它）；				
<input type="checkbox"/> 建筑给排水及供暖（ <input type="checkbox"/> 室内给、排水系统 <input type="checkbox"/> 其它）；				
<input type="checkbox"/> 智能建筑（ <input type="checkbox"/> 综合布线系统 <input type="checkbox"/> 信息网络系统 <input type="checkbox"/> 其它）；				
<input type="checkbox"/> 其它：				

4. 其他工程

景观绿化工程。



### 三、合同工期

计划开工日期：详见补充条款（实际开工日期以监理人发出的开工令为准）；

计划竣工日期：详见补充条款；

合同工期总日历天数详见补充条款天。

招标工期总日历天数 / 天。

定额工期总日历天数 / 天。

合同工期对比定额工期的压缩比例为 / % （压缩比例=1-合同工期/定额工期）。

### 四、质量标准

本工程质量标准：确保本工程达到合格标准，分部分项工程一次性验收合格。承包人须配合总承包单位获得深圳市优质结构工程奖，争创深圳市优质工程奖；如超出上述标准，按高的标准要求配合并服从总承包单位的管理。

### 五、签约合同价

人民币（大写）陆仟陆佰贰拾玖万叁仟肆佰贰拾捌元柒角玖分（¥66,293,428.79）；

其中：

(1)安全文明施工费：

人民币（大写）壹佰零玖万贰仟陆佰伍拾贰元柒角伍分（¥1,092,652.75）；

(2)材料和工程设备暂估价金额：

人民币（大写） / （¥ / ）；

(3)专业工程暂估价金额：

人民币（大写） / （¥ / ）；

(4)暂列金额：

人民币（大写）叁佰捌拾万玖仟柒佰陆拾玖元零角壹分（¥3,809,769.01）。

### 六、组成合同的文件

组成本合同的文件及优先解释顺序与本合同通用条款 2.1 款的规定一致：

(1)本合同签订后双方新签订的补充协议；

(2)本合同第一部分的协议书；

(3)中标通知书及其附件；

(4)本合同第四部分的补充条款；

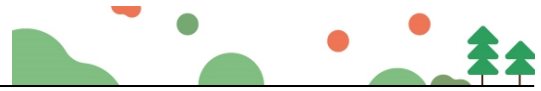

- (5)本合同第三部分的专用条款;
- (6)本合同第二部分的通用条款;
- (7)本工程招标文件中的技术要求和投标报价规定;
- (8)投标文件(包括承包人在评标期间和合同谈判过程中递交和确认并经发包人同意的对有关问题的补充资料和澄清文件等);
- (9)现行的标准、规范、规定及有关技术文件;
- (10)图纸和技术规格书;
- (11)已标价工程量清单;
- (12)发包人和承包人双方有关本工程的变更、签证、洽商、索赔、询价采购凭证等书面文件及组成合同的其他文件。

## 七、词语含义

本协议书中有词语含义与本合同“通用条款”中赋予它们的定义相同。

## 八、承诺

1. 发包人承诺按照法律规定履行项目审批手续、筹集工程建设资金并按照合同约定的期限和方式支付合同价款及其它应当支付的款项,并履行本合同所约定的全部义务。
2. 承包人承诺按照法律规定及合同约定组织完成工程施工,确保工程质量和安全,不进行转包及违法分包,并在质量缺陷责任期及保修期内承担相应的工程维修责任,并履行本合同所约定的全部义务。
3. 发包人和承包人双方理解并承诺不再就同一工程另行签订与合同实质性内容相背离的协议。

## 九、合同订立与生效

本合同订立时间: 2020 年 8 月 28 日;

订 立 地 点: 深圳市罗湖区

发包人和承包人约定本合同自双方盖章并经法定代表人或委托代理人签章后成立。

本合同一式拾柒份,均具有同等法律效力,发包人执拾壹份,承包人执陆份。

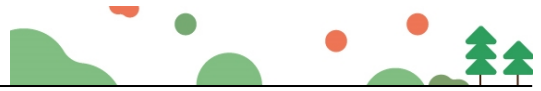

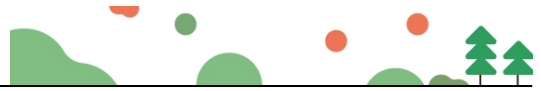

附件：

1. 《工程质量缺陷保修书》
2. 《中标通知书》及《施工投标承诺函》
3. 《守法用工承诺书》
4. 《廉政协议书》
5. 《项目管理班子配备情况表》
6. 《主要施工机械设备表》
7. 《安全生产责任书》
8. 《不转包挂靠承诺书》
9. 《工程技术要求》
10. 《履约评价表格》
11. 《投标报价清单》

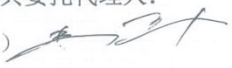

(本页无正文，仅为盖章页)

发包人：（盖章）	承包人：（盖章）
 深圳市天健（集团）股份有限公司	 深圳市国艺园林建设有限公司
法定代表人或其委托代理人： （签字或印章）	法定代表人或其委托代理人： （签字或印章）
	
组织机构代码：91440300192251874W	组织机构代码：9144030071525395XJ
地址：深圳市福田区莲花街道紫荆社区红荔路 7019 号天健商务大厦 19 楼	地址：深圳市福田区福保街道市花路长富金茂大厦 1 号楼 49 层
邮政编码：_____ / _____	邮政编码：_____ / _____
法定代表人：_____ 韩德宏 _____	法定代表人：_____ 韦万勇 _____
委托代理人：_____ / _____	委托代理人：_____ / _____
电话：_____ / _____	电话：_____ / _____
传真：_____ / _____	传真：_____ / _____
电子信箱：_____ / _____	电子信箱：_____ / _____
开户银行：_____ / _____	开户银行：招商银行股份有限公司深圳皇岗支行
账号：_____ / _____	账号：815284432810001



市政竣·通-11

市政基础设施工程

# 建设工程竣工验收报告



工程名称: 深圳市罗湖“二线插花地”棚户区改造项目景观绿化工程II标段  
布心片区01-01、01-02地块(01-01地块)

建设单位(公章): 深圳市天健(集团)股份有限公司

竣工验收日期: 2022年9月2日

发出日期: 2022年9月2日

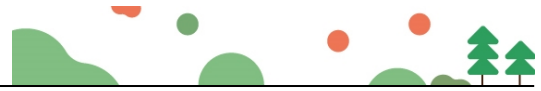

市政基础设施工程

工程名称	深圳市罗湖“二线插花地”棚户区改造项目景观绿化工程II标段布心片区01-01、01-02地块(01-01地块)	工程地点	深圳市罗湖“二线插花地”棚户区布心片区
工程规模(建筑面积、道路桥梁长度等)		工程造价(万元)	
结构类型		开工日期	2022年3月1日
施工许可证号	2021-1587	竣工日期	2022年7月22日
监督单位	深圳市罗湖区建设工程监管和住房保障中心	监督登记号	XK2021013
建设单位	深圳市天健(集团)股份有限公司	总施工单位	深圳市国艺园林建设有限公司
勘察单位	深圳市勘察研究院有限公司	施工单位(土建)	
设计单位	中国中建设计研究院有限公司	施工单位(设备安装)	
监理单位	上海建科工程咨询有限公司	工程检测单位	深圳市精恒工程检验有限公司
其他主要参建单位		其他主要参建单位	
专项验收情况			
专项验收名称	证明文件发出日期	文件编号	对验收的意见
单位(子单位)工程质量竣工验收记录	2022年7月22日	市政竣通-10	符合设计及规范要求
	年 月 日		
法律法规规定的其他验收文件	年 月 日		
	年 月 日		
	年 月 日		
	年 月 日		
	年 月 日		
附有关证明文件			
施工许可证	齐全有效		
施工图设计文件审查意见	齐全有效		
工程竣工报告	齐全有效		
工程质量评估报告	齐全有效		
勘察质量检查报告			
设计质量检查报告	齐全有效		
工程质量保修书	齐全有效		

园  
22

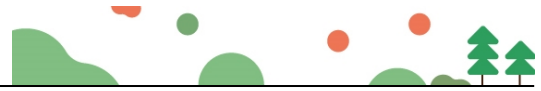

市政基础设施工程

工程完成情况	本工程已完成施工图设计文件和合同约定的各项内容，工程质量保证资料完整齐全，真实有效，符合国家法律法规和地方现行法律支付宝，质量符合验收要求。		
工程质量情况	土建	完成施工图设计文件和合同约定的各项内容	
	设备安装	完成施工图设计文件和合同约定的各项内容	
工程未达到使用功能的部位(范围)			
参加验收单位意见	建设单位 (公章) 项目负责人:  2022年9月2日	监理单位 (公章) 总监理工程师:  2022年9月2日	施工单位 (公章) 项目负责人:  2022年9月2日
	分包单位 (公章) 项目负责人: (执业资格证章) 年月日	设计单位 (公章) 项目负责人:  年月日	勘察单位 (公章) 项目负责人: (执业资格证章) 年月日

中华人民共和国注册建造师  
姓名: 赵中宇  
注册号: 1100975-029  
有效期至: 至2023年12月

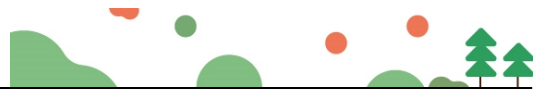

市政竣·通-11

市政基础设施工程

## 建设工程竣工验收报告

工程名称： 深圳市罗湖“二线插花地”棚户区改造项目景观绿化工程II标段  
布心片区01-01、01-02地块（01-02地块）

建设单位（公章）： 深圳市天健(集团)股份有限公司

竣工验收日期： 2024年1月17日

发出日期： 2024年1月17日

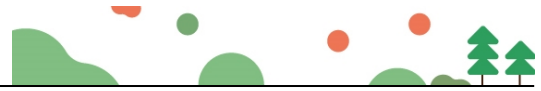

### 市政基础设施工程

工程名称	深圳市罗湖“二线插花地”棚户区改造项目景观绿化工程II标段布心片区01-01、01-02地块(01-02地块)	工程地点	深圳市罗湖“二线插花地”棚户区布心片区
工程规模(建筑面积、道路桥梁长度等)		工程造价(万元)	
结构类型		开工日期	2023年6月20日
施工许可证号	2021-1587	竣工日期	2024年1月17日
监督单位	深圳市罗湖区建设工程监管和住房保障中心	监督登记号	
建设单位	深圳市天健(集团)股份有限公司	总施工单位	深圳市国艺园林建设有限公司
勘察单位	深圳市勘察研究院有限公司	施工单位(土建)	
设计单位	中国中建设计研究院有限公司	施工单位(设备安装)	
监理单位	上海建科工程咨询有限公司	工程检测单位	深圳市精恒工程检验有限公司
其他主要参建单位		其他主要参建单位	
专项验收情况			
专项验收名称	证明文件发出日期	文件编号	对验收的意见
单位(子单位)工程质量竣工验收记录	2024年1月10日	市政竣工-10	符合设计及规范要求
	年 月 日		
	年 月 日		
法律法规规定的其他验收文件	年 月 日		
	年 月 日		
	年 月 日		
	年 月 日		
	年 月 日		
附有关证明文件			
施工许可证	齐全有效		
施工图设计文件审查意见	齐全有效		
工程竣工报告	齐全有效		
工程质量评估报告	齐全有效		
勘察质量检查报告			
设计质量检查报告	齐全有效		
工程质量保修书	齐全有效		

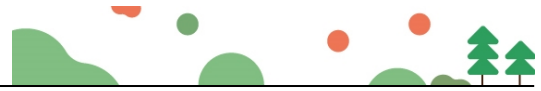

市政基础设施工程

工程完成情况	本工程已完成施工图设计文件和合同约定的各项内容，工程质量保证资料完整齐全，真实有效，符合国家法律法规和地方现行法律，质量符合验收要求。		
工程质量情况	土建	完成施工图设计文件和合同约定的各项内容	
	设备安装	完成施工图设计文件和合同约定的各项内容	
工程未达到使用功能部位(范围)	无		
参加验收单位意见	建设单位	监理单位	施工单位
	 (公章) 项目负责人: 2024年1月7日	 (公章) 总监理工程师: 注册号 31011022 有效期 2025.04.08 2024年1月7日	 (公章) 项目负责人: 2024年1月7日
	分包单位	设计单位	勘察单位
	(公章) 项目负责人: (执业资格签章) 年 月 日	(公章) 项目负责人: (执业资格签章)  2024年1月7日	 (公章) 项目负责人: (执业资格签章) 2024年1月7日



市政竣·通-11

市政基础设施工程

## 建设工程竣工验收报告



工程名称：深圳市罗湖“二线插花地”棚户区改造项目景观绿化工程II标段  
布心片区01-03、01-04、01-05、01-06地块（01-03地块）

建设单位（公章）：深圳市天健(集团)股份有限公司

竣工验收日期：2022年9月1日

发出日期：2022年9月1日

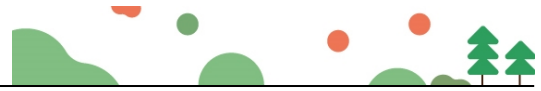



市政基础设施工程

工程名称	深圳市罗湖“二线插花地”棚户区改造项目景观绿化工程II标段布心片区01-03、01-04、01-05、01-06地块（01-03地块）	工程地点	深圳市罗湖“二线插花地”棚户区布心片区
工程规模（建筑面积、道路桥梁长度等）		工程造价（万元）	
结构类型		开工日期	2021年2月7日
施工许可证号	2021-0216	竣工日期	2022年4月24日
监督单位	深圳市罗湖区建设工程监管和住房保障中心	监督登记号	XK2021013
建设单位	深圳市天健(集团)股份有限公司	总施工单位	深圳市国艺园林建设有限公司
勘察单位	深圳市勘察研究院有限公司	施工单位（土建）	
设计单位	中国中建设计集团有限公司	施工单位（设备安装）	
监理单位	上海建科工程咨询有限公司	工程检测单位	深圳市精恒工程检验有限公司
其他主要参建单位		其他主要参建单位	
专项验收情况			
专项验收名称	证明文件发出日期	文件编号	对验收的意见
单位（子单位） 工程质量竣工验收记录	2022年4月24日	市政竣通-10	符合设计及规范要求
	年 月 日		
	年 月 日		
法律法规规定的其他验收文件	年 月 日		
	年 月 日		
	年 月 日		
	年 月 日		
	年 月 日		
附有关证明文件			
施工许可证	齐全有效		
施工图设计文件审查意见	齐全有效		
工程竣工报告	齐全有效		
工程质量评估报告	齐全有效		
勘察质量检查报告			
设计质量检查报告	齐全有效		
工程质量保修书	齐全有效		

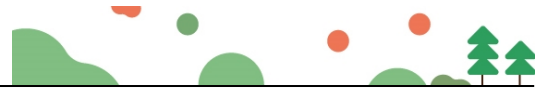



市政基础设施工程

工程完成情况	本工程已完成施工图设计文件和合同约定的各项内容，工程质量保证资料完整齐全，真实有效，符合国家法律法规和地方现行法律支付宝，质量符合验收要求。		
工程质量情况	土建	完成施工图设计文件和合同约定的各项内容	
	设备安装	完成施工图设计文件和合同约定的各项内容	
工程未达使用功能的部位(范围)			
参加验收单位意见	建设单位	监理单位	施工单位
	 (公章) 项目负责人:  2022年8月1日	 (公章) 总监监理工程师: (执业资格证章)  2022年8月1日	 (公章) 项目负责人: (执业资格证章)  2022年8月1日
	分包单位	设计单位	勘察单位
	(公章) 项目负责人: (执业资格证章) 年 月 日	 (公章) 项目负责人: (执业资格证章)  2022年8月1日	(公章) 项目负责人: (执业资格证章) 年 月 日

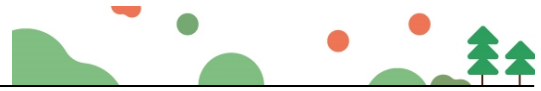

1569

市政竣·通-11

市政基础设施工程

# 建设工程竣工验收报告

工程名称: 深圳市罗湖“二线插花地”棚户区改造项目景观绿化工程II标段  
布心片区01-03、01-04、01-05、01-06地块(01-04地块)

建设单位(公章): 深圳市天健(集团)股份有限公司

竣工验收日期: 2021年11月4日

发出日期: 2021年11月4日



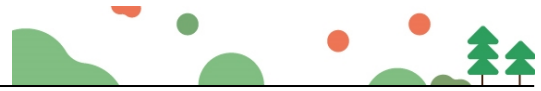

市政基础设施工程

工程名称	深圳市罗湖“二线插花地”棚户区改造项目景观绿化工程II标段布心片区 01-04地块	工程地点	深圳市罗湖“二线插花地”棚户区布心片区
工程规模（建筑面积、道路桥梁长度等）		工程造价（万元）	
结构类型		开工日期	2021年2月7日
施工许可证号	2021-0216	竣工日期	2021年10月29日
监督单位	深圳市罗湖区建设工程监管和住房保障中心	监督登记号	XK2021013
建设单位	深圳市天健(集团)股份有限公司	总施工单位	深圳市国艺园林建设有限公司
勘察单位	深圳市勘察研究院有限公司	施工单位（土建）	
设计单位	中国中建设计集团有限公司	施工单位（设备安装）	
监理单位	上海建科工程咨询有限公司	工程检测单位	深圳市精恒工程检验有限公司
其他主要参建单位		其他主要参建单位	
专项验收情况			
专项验收名称	证明文件发出日期	文件编号	对验收的意见
单位（子单位） 工程质量竣工验收记录	2021年10月29日	市政竣通-10	符合设计及规范要求
	年 月 日		
法律法规规定的其他验收文件	年 月 日		
	年 月 日		
	年 月 日		
	年 月 日		
	年 月 日		
	年 月 日		
附有关证明文件			
施工许可证	齐全有效		
施工图设计文件审查意见	齐全有效		
工程竣工报告	齐全有效		
工程质量评估报告	齐全有效		
勘查质量检查报告			
设计质量检查报告	齐全有效		
工程质量保修书	齐全有效		

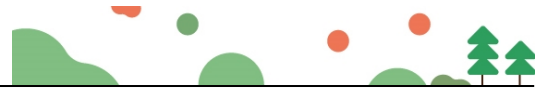

市政基础设施工程

工程完成情况	本工程已完成施工图设计文件和合同约定的各项内容，工程质量保证资料完整齐全，真实有效，符合国家法律法规和地方现行法律，质量符合验收要求。		
工程质量情况	土建	完成施工图设计文件和合同约定的各项内容	
	设备安装	完成施工图设计文件和合同约定的各项内容	
工程未达到使用功能的部位(范围)	无		
参加验收单位意见	建设单位	监理单位	施工单位
	(公章) 项目负责人:  2021年11月4日	(公章) 总监理工程师:  2021年11月4日	(公章) 项目负责人:  2021年11月4日
	分包单位	设计单位	勘察单位
	(公章) 项目负责人: (执业资格签章) 年月日	(公章) 项目负责人: (执业资格签章) 年月日	(公章) 项目负责人: (执业资格签章) 年月日



姓名: 刘冲 注册建造师  
注册号: 1100975-029  
有效期: 至2021年12月

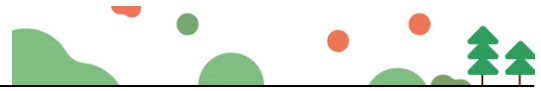

市政竣·通-11

市政基础设施工程

# 建设工程竣工验收报告



工程名称: 深圳市罗湖“二线插花地”棚户区改造项目景观绿化工程II标段  
布心片区01-03、01-04、01-05、01-06地块(01-05地块)

建设单位(公章): 深圳市天健(集团)股份有限公司

竣工验收日期: 2022年9月1日

发出日期: 2022年9月1日

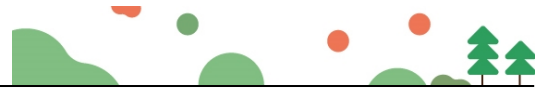







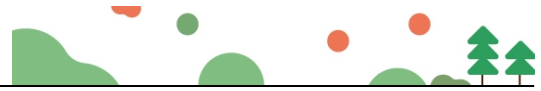

市政基础设施工程

工程名称	深圳市罗湖“二线插花地”棚户区改造项目景观绿化工程II标段布心片区01-03、01-04、01-05、01-06地块（01-05地块）	工程地点	深圳市罗湖“二线插花地”棚户区布心片区
工程规模（建筑面积、道路桥梁长度等）		工程造价（万元）	
结构类型		开工日期	2021年2月7日
施工许可证号	2021-0216	竣工日期	2022年4月24日
监督单位	深圳市罗湖区建设工程监管和住房保障中心	监督登记号	XK2021013
建设单位	深圳市天健(集团)股份有限公司	总施工单位	深圳市国艺园林建设有限公司
勘察单位	深圳市勘察研究院有限公司	施工单位（土建）	
设计单位	中国中建设计集团有限公司	施工单位（设备安装）	
监理单位	上海建科工程咨询有限公司	工程检测单位	深圳市精恒工程检验有限公司
其他主要参建单位		其他主要参建单位	
专项验收情况			
专项验收名称	证明文件发出日期	文件编号	对验收的意见
单位（子单位） 工程质量竣工 验收记录	2022年4月24日	市政竣通-10	符合设计及规范要求
	年 月 日		
法律法规规定的 其他 验收文件	年 月 日		
	年 月 日		
	年 月 日		
	年 月 日		
	年 月 日		
	年 月 日		
附有关证明文件			
施工许可证	齐全有效		
施工图设计文件 审查意见	齐全有效		
工程竣工报告	齐全有效		
工程质量评估报告	齐全有效		
勘查质量检查报告			
设计质量检查报告	齐全有效		
工程质量保修书	齐全有效		



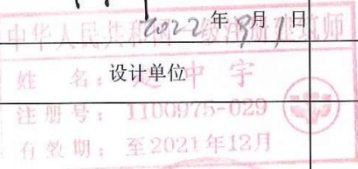

市政基础设施工程

工程完成情况	本工程已完成施工图设计文件和合同约定的各项内容，工程质量保证资料完整齐全，真实有效，符合国家法律法规和地方现行法律支付宝，质量符合验收要求。		
工程质量情况	土建	完成施工图设计文件和合同约定的各项内容	
	设备安装	完成施工图设计文件和合同约定的各项内容	
工程未达使用功能的部位(范围)			
参加验收单位意见	建设单位	监理单位	施工单位
	 (公章) 项目负责人:  2022年8月1日	 (公章) 总监理工程师: (执业资格证章)  2022年8月1日	 (公章) 项目负责人:  2022年9月1日
	分包单位	设计单位	勘察单位
	(公章) 项目负责人: (执业资格证章) 年 月 日	 (公章) 姓名: 设计单位 中宇 注册号: 1100975-029 有效期: 至2021年12月 项目负责人: (执业资格证章)  2022年8月1日	(公章) 项目负责人: (执业资格证章) 年 月 日



717

市政竣·通-11

市政基础设施工程

## 建设工程竣工验收报告

工程名称： 深圳市罗湖“二线插花地”棚户区改造项目景观绿化工程II标段  
布心片区01-03、01-04、01-05、01-06地块（01-06地块）

建设单位（公章）： 深圳市天健(集团)股份有限公司

竣工验收日期： 2022年8月1日

发出日期： 2022年8月1日

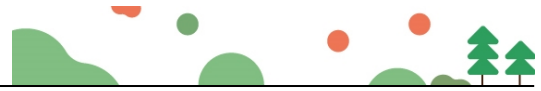





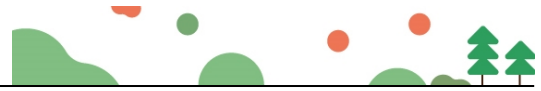

市政基础设施工程

工程名称	深圳市罗湖“二线插花地”棚户区改造项目景观绿化工程II标段布心片区01-03、01-04、01-05、01-06地块（01-06地块）		工程地点	深圳市罗湖“二线插花地”棚户区布心片区
工程规模（建筑面积、道路桥梁长度等）		工程造价（万元）		
结构类型		开工日期	2021年12月24日	
施工许可证号	2021-0216		竣工日期	2022年1月29日
监督单位	深圳市罗湖区建设工程监管和住房保障中心		监督登记号	NK2021013
建设单位	深圳市天健(集团)股份有限公司		总施工单位	深圳市国艺园林建设有限公司
勘察单位	深圳市勘察研究院有限公司		施工单位（土建）	
设计单位	中国中建设计研究院有限公司		施工单位（设备安装）	
监理单位	上海建科工程咨询有限公司		工程检测单位	深圳市精恒工程检验有限公司
其他主要参建单位			其他主要参建单位	
专项验收情况				
专项验收名称	证明文件发出日期	文件编号	对验收的意见	
单位（子单位） 工程质量竣工验收记录	2022年1月29日	市政竣通-10	符合设计及规范要求	
	年 月 日			
法律法规规定的 其他验收文件	年 月 日			
	年 月 日			
	年 月 日			
	年 月 日			
	年 月 日			
	年 月 日			
附有关证明文件				
施工许可证	齐全有效			
施工图设计文件 审查意见	齐全有效			
工程竣工报告	齐全有效			
工程质量评估报告	齐全有效			
勘查质量检查报告				
设计质量检查报告	齐全有效			
工程质量保修书	齐全有效			

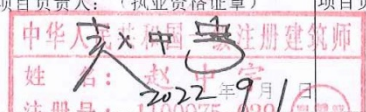

市政基础设施工程

工程完成情况	本工程已完成施工图设计文件和合同约定的各项内容，工程质量保证资料完整齐全，真实有效，符合国家法律法规和地方现行法律支付宝，质量符合验收要求。		
工程质量情况	土建	完成施工图设计文件和合同约定的各项内容	
	设备安装	完成施工图设计文件和合同约定的各项内容	
工程未达到使用功能部位(范围)			
参加验收单位意见	建设单位	监理单位	施工单位
	 (公章) 项目负责人:  2022年9月1日	 (公章) 总监理工程师: (执业资格证章)  2022年9月1日	 (公章) 项目负责人: (执业资格证章)  2022年9月1日
	分包单位	设计单位	勘察单位
(公章)	(公章)	(公章)	
项目负责人: (执业资格证章)	项目负责人: (执业资格证章)	项目负责人: (执业资格证章)	
年 月 日	年 月 日	年 月 日	
			



市政竣·通-11

市政基础设施工程

## 建设工程竣工验收报告

工程名称： 深圳市罗湖“二线插花地”棚户区改造项目景观绿化工程II标段  
布心片区01-08地块（01-08地块）

建设单位（公章）： 深圳市天健(集团)股份有限公司

竣工验收日期： 2022年12月13日

发出日期： 2022年12月13日

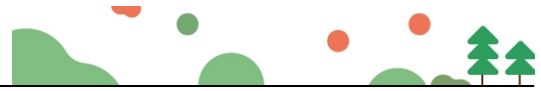

市政基础设施工程

工程名称	深圳市罗湖“二线插花地”棚户区改造项目景观绿化工程II标段布心片区01-08地块	工程地点	深圳市罗湖“二线插花地”棚户区布心片区
工程规模（建筑面积、道路桥梁长度等）		工程造价（万元）	
结构类型		开工日期	2022年8月10日
施工许可证号	2022-0698	竣工日期	2022年11月24日
监督单位	深圳市罗湖区建设工程监管和住房保障中心	监督登记号	
建设单位	深圳市天健(集团)股份有限公司	总施工单位	深圳市国艺园林建设有限公司
勘察单位	深圳市勘察研究院有限公司	施工单位（土建）	
设计单位	中国中建设计集团有限公司	施工单位（设备安装）	
监理单位	上海建科工程咨询有限公司	工程检测单位	深圳市精恒工程检验有限公司
其他主要参建单位		其他主要参建单位	
专项验收情况			
专项验收名称	证明文件发出日期	文件编号	对验收的意见
单位（子单位） 工程质量竣工验收记录	2022年11月24日	市政竣通-10	符合设计及规范要求
	年 月 日		
法律法规规定的 其他验收文件	年 月 日		
	年 月 日		
	年 月 日		
	年 月 日		
	年 月 日		
	年 月 日		
附有关证明文件			
施工许可证	齐全有效		
施工图设计文件 审查意见	齐全有效		
工程竣工报告	齐全有效		
工程质量评估报告	齐全有效		
勘察质量检查报告			
设计质量检查报告	齐全有效		
工程质量保修书	齐全有效		



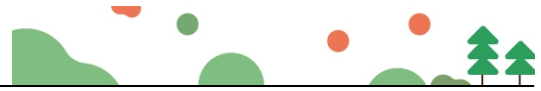

市政基础设施工程

工程完成情况	本工程已完成施工图设计文件和合同约定的各项内容，工程质量保证资料完整齐全，真实有效，符合国家法律法规和地方现行法律，质量符合验收要求。		
工程质量情况	土建	完成施工图设计文件和合同约定的各项内容	
	设备安装	完成施工图设计文件和合同约定的各项内容	
工程未达使用功能的部位(范围)	无		
参加验收单位意见	建设单位	监理单位	施工单位
	(公章) 项目负责人:  2022年12月13日	(公章) 总监理工程师:  注册号: 31012219 有效期: 24.06.23 上海建科工程咨询有限公司 2022年12月13日	(公章) 项目负责人:  (执业资格证章) 2022年12月13日
	分包单位	设计单位	勘察单位
(公章)	(公章)	(公章)	
项目负责人: (执业资格证章)	项目负责人: (执业资格证章)	项目负责人: (执业资格证章)	
年 月 日	年 月 日	年 月 日	

中华人民共和国  
 姓名: 赵中宇  
 注册号: 1100075-029  
 有效期: 2023年12月

林建设有限公司



市政竣·通-11

市政基础设施工程

# 建设工程竣工验收报告

工程名称: 深圳市罗湖“二线插花地”棚户区改造项目景观绿化工程II标段  
布心片区01-08地块远期景观绿化工程



建设单位(公章): 深圳市天健(集团)股份有限公司

竣工验收日期: 2023年12月26日

发出日期: 2023年12月26日

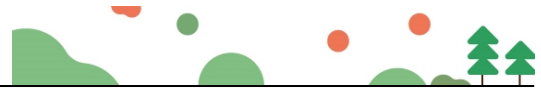

市政基础设施工程

工程名称	深圳市罗湖“二线插花地”棚户区改造项目景观绿化工程II标段布心片区01-08地块远期景观绿化工程		工程地点	深圳市罗湖“二线插花地”棚户区布心片区
工程规模（建筑面积、道路桥梁长度等）			工程造价（万元）	
结构类型			开工日期	2023年8月7日
施工许可证号	2023-1024		竣工日期	2023年12月26日
监督单位	深圳市罗湖区建设工程监管和住房保障中心		监督登记号	XK2023036
建设单位	深圳市天健(集团)股份有限公司		总施工单位	深圳市国艺园林建设有限公司
勘察单位	深圳市勘察研究院有限公司		施工单位（土建）	
设计单位	中国中建设计集团有限公司		施工单位（设备安装）	
监理单位	上海建科工程咨询有限公司		工程检测单位	深圳市精恒工程检验有限公司
其他主要参建单位			其他主要参建单位	
专项验收情况				
专项验收名称	证明文件发出日期	文件编号	对验收的意见	
单位（子单位） 工程质量竣工验收记录	2023年12月26日	市政竣通-10	符合设计及规范要求	
	年 月 日			
法律法规规定的其他验收文件	年 月 日			
	年 月 日			
	年 月 日			
	年 月 日			
	年 月 日			
	年 月 日			
附有关证明文件				
施工许可证	齐全有效			
施工图设计文件 审查意见	齐全有效			
工程竣工报告	齐全有效			
工程质量评估报告	齐全有效			
勘察质量检查报告				
设计质量检查报告	齐全有效			
工程质量保修书	齐全有效			

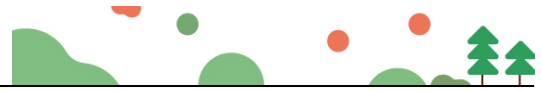

市政基础设施工程

工程完成情况	本工程已完成施工图设计文件和合同约定的各项内容，工程质量保证资料完整齐全，真实有效，符合国家法律法规和地方现行法律，质量符合验收要求。		
工程质量情况	土建	完成施工图设计文件和合同约定的各项内容	
	设备安装	完成施工图设计文件和合同约定的各项内容	
工程未达到使用功能部位(范围)			
参加验收单位意见	建设单位	监理单位	施工单位
	(公章) 项目负责人:  2023年12月26日	(公章) 总监理工程师:  注册号 31011670 有效期至 2024.06.22 上海建科工程咨询有限公司 2023年12月26日	(公章) 项目负责人:  2023年12月26日
	分包单位	设计单位	勘察单位
	(公章) 项目负责人: (执业资格证章) 年 月 日	(公章) 项目负责人: (执业资格证章) 年 月 日	(公章) 项目负责人: (执业资格证章) 年 月 日

中华人民共和国住房和城乡建设部  
姓名: 赵中宇  
注册号: 1100975-029  
有效期至: 至2023年12月

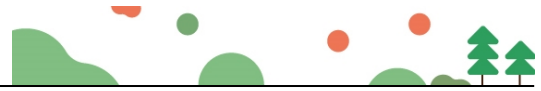

(8) 业绩八名称及证明材料：深圳河干流北岸碧道工程（示范段）水工及园建工程

合同编号：CRLCJ-FT-SZH01-ZB-231002



**【深圳河干流北岸碧道工程（示范段）】**

**水工及园建工程施工合同**

发包人（甲方）：华润置地城市运营管理（深圳）有限公司

总承包人（乙方）：深圳市国艺园林建设有限公司



2023 年【6】月

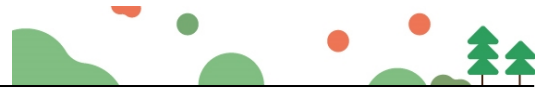

## 第一部分 合同协议书

发包人（甲方）：华润置地城市运营管理（深圳）有限公司

地址：深圳市南山区大冲一路18号华润置地大厦E座三楼

法定代表人：蒋慕川

联系人：范强

联系电话：13723763308

电子邮箱：fanqiang15@crland.com.cn

施工总承包人（乙方）：深圳市国艺园林建设有限公司

地址：深圳市福田区福保街道市花路长富金茂大厦1号楼49层

法定代表人：韦万勇

联系人：陈婷萍

联系电话：0755-88308661

电子邮箱：/

鉴于：

1. 总承包人已明确知悉：2022年08月16日，委托人【深圳市福田区水务综合事务中心】（以下简称“委托人”）与发包人签署《代建合同》，委托发包人实施代建，并且总承包人已认真查阅、理解委托人招标文件的全部内容，并对委托人授予发包人的权利无任何异议。

2. 总承包人愿意按照本协议的条件承揽本项目的施工。

3. 发包人在本工程中虽是委托人的代建单位，但委托人、发包人、总承包人三方确认：由发包人独自承担本合同中发包方的一切责任，总承包人无权要求委托人及【福田区】政府承担任何责任。

依照《中华人民共和国民法典》及其他有关法律、法规、规章，并结合深圳市有关规定及本工程的招标文件要求，遵循平等、自愿、公平和诚实信用的原则，各方经友好协商，特订立本合同，以资共同遵守。

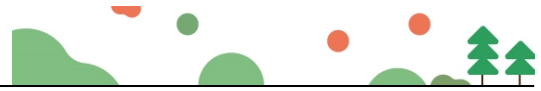

## 一、工程概况

工程名称：深圳河干流北岸碧道工程（示范段）水工及园建工程

工程地点：上步码头向东至上步立交的北岸空间

工程内容：项目位于上步码头向东至上步立交的北岸空间，总长度约 1.2 公里。项目建设内容主要包含碧道工程的四大核心系统工程：水安全系统工程、水生态系统工程水休闲系统工程、水文化系统工程。本标段主要包括绿化、园建、栈道结构、广场结构、景观照明、给排水、智慧系统、电气、施工 BIM、驳岸改造、外线等工程内容。

建筑面积：\_\_\_平方米

工程立项批准文号：深福发改〔2022〕415 号

资金来源：政府投资 100%

## 二、工程承包范围

包括但不限于绿化、园建、栈道结构、广场结构、景观照明、给排水、智慧系统、电气、施工 BIM、驳岸改造、外线等以及发包人交与承包人的其他工作。所有的细目详见合同图纸、技术要求、工程量清单及合同其他文件，发包人在实施过程中根据本工程实际情况有权增减部分内容，承包人不能拒绝执行。

### 1. 市政公用及配套专业工程、其他工程：（在□内打√，并填写相应的工程量）

<input type="checkbox"/> 七通一平工程	万平方米	<input type="checkbox"/> 电信管道工程	米
<input type="checkbox"/> 挡墙护坡工程	长： 米； 宽： 米； 高： 米	<input type="checkbox"/> 电力管道工程	米
<input type="checkbox"/> 软基处理工程	万平方米	<input type="checkbox"/> 污水处理厂及配套工程	立方米/d
<input type="checkbox"/> 水厂及配套工程	立方米/d	<input type="checkbox"/> 污泥处理厂及配套工程	立方米/d
<input type="checkbox"/> 给水管道工程	米	<input type="checkbox"/> 泵站工程	平方米
<input type="checkbox"/> 道路工程	长： 米 宽： 米	<input type="checkbox"/> 隧道工程	长： 米 宽： 米 高： 米
<input type="checkbox"/> 桥梁工程	座	<input type="checkbox"/> 道路改造工程	长： 米 宽： 米
<input type="checkbox"/> 排水箱涵工程	长： 米 宽： 米 高： 米	<input type="checkbox"/> 路灯照明工程	座
<input type="checkbox"/> 交通监控、收费综合系统工程		<input type="checkbox"/> 绿化工程	米
<input type="checkbox"/> 交通安全设施工程	米	<input type="checkbox"/> 燃气工程	米
<input type="checkbox"/> 其它：			

### 2. 房屋建筑及配套专业工程：（在□内打√，并填写相应的工程量）

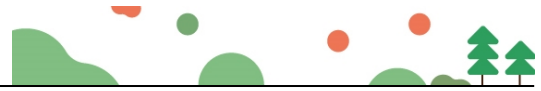

<input type="checkbox"/> 地基与基础工程（ <input type="checkbox"/> 基础 <input type="checkbox"/> 基坑支护 <input type="checkbox"/> 边坡 <input type="checkbox"/> 土石方 <input type="checkbox"/> 其它_____）；	
<input type="checkbox"/> 主体结构工程（ <input type="checkbox"/> 钢筋混凝土 <input type="checkbox"/> 钢结构 <input type="checkbox"/> 网架 <input type="checkbox"/> 索膜结构 <input type="checkbox"/> 其它_____）；	
<input type="checkbox"/> 装饰装修工程（ <input type="checkbox"/> 金属门窗 <input type="checkbox"/> 幕墙：_____平方米 <input type="checkbox"/> 其它_____）；	
<input type="checkbox"/> 通风与空调（ <input type="checkbox"/> 通风 <input type="checkbox"/> 空调 <input type="checkbox"/> 其它_____）；	
<input type="checkbox"/> 建筑给水排水及供暖（ <input type="checkbox"/> 室内给、排水系统 <input type="checkbox"/> 室外给、排水系统 <input type="checkbox"/> 其它_____）；	
<input type="checkbox"/> 建筑电气工程（ <input type="checkbox"/> 室外电气 <input type="checkbox"/> 电气照明 <input type="checkbox"/> 其它_____）；	
<input type="checkbox"/> 智能建筑	（ <input type="checkbox"/> 综合布线系统 <input type="checkbox"/> 信息网络系统 <input type="checkbox"/> 其它_____）；
<input type="checkbox"/> 屋面及防水工程	<input type="checkbox"/> 建筑节能 <input type="checkbox"/> 消防工程
<input type="checkbox"/> 室外工程（ <input type="checkbox"/> 室外设施_____ <input type="checkbox"/> 附属建筑_____ <input type="checkbox"/> 室外环境_____）。	
<input type="checkbox"/> 燃气工程（户数：_____户；庭院管：_____米）	

3. 二次装饰装修工程：（在□内打√，并填写相应的工程量）

<input type="checkbox"/> 消防工程	<input type="checkbox"/> 门窗	<input type="checkbox"/> 防水工程	<input type="checkbox"/> 电气照明	<input type="checkbox"/> 建筑节能
<input type="checkbox"/> 通风与空调（ <input type="checkbox"/> 通风 <input type="checkbox"/> 空调 <input type="checkbox"/> 其它_____）；				
<input type="checkbox"/> 建筑给水排水及供暖（ <input type="checkbox"/> 室内给、排水系统 <input type="checkbox"/> 室外给、排水系统 <input type="checkbox"/> 其它_____）；				
<input type="checkbox"/> 智能建筑（ <input type="checkbox"/> 综合布线系统 <input type="checkbox"/> 信息网络系统 <input type="checkbox"/> 其它_____）；				
<input type="checkbox"/> 装饰装修（ <input type="checkbox"/> 抹灰 <input type="checkbox"/> 涂饰 <input type="checkbox"/> 饰面板（砖） <input type="checkbox"/> 吊顶 <input type="checkbox"/> 其它_____）；				
<input type="checkbox"/> 其它：				

4. 其他工程

∟

### 三、合同工期

计划开工日期：2023年5月1日（实际开工日期以监理人签发的开工令日期或开工报告中的开工日期为准）

计划竣工日期：2023年10月31日

合同工期总日历天数：总工期不超过183日历天

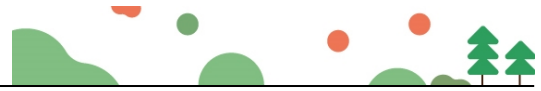

#### 四、工程质量标准

工程质量标准目标：

- (1) 符合现行国家、行业及地方质量验收规范；
- (2) 华润置地第三方检查过程及交付评估要求。第三方工程质量检查年度综合得分不低于 82 分。第三方安全文明检查年度综合得分不低于 85 分；
- (3) 参照标准：最新的现行国家、行业和地方相关技术规范 and 标准、《华润置地工程高品质标准 V2.0 及局部修订》、《华润置地项目过程评估体系》；
- (4) 工程质量应符合国家、广东省、深圳市现行有关法律、法规、规范和技术标准，符合设计文件、招标文件、合同文件所约定的技术要求和工程质量标准。当合同约定的质量要求与相关法律、法规、规范和技术标准矛盾时，以较高要求为准；

#### 五、合同价款

本合同签约合同价（含税）为：人民币（大写）肆仟玖佰伍拾万零柒仟玖佰玖拾叁元玖角（¥ 49,507,993.90 元）。

其中：

(1) 材料和工程设备暂估价金额：

人民币（大写）∟（¥/元）；

(2) 专业工程暂估价金额：

人民币（大写）柒拾万元整（¥700,000.00 元）；

(3) 暂列金额：

人民币（大写）贰佰陆拾柒万贰仟捌佰壹拾叁元伍角捌分（¥ 2,672,813.58 元）。

#### 六、组成合同的文件

组成本合同的文件及优先解释顺序与本合同通用条款 1.5 款的规定一致：

- (1) 本合同签订后双方新签订的补充协议；
- (2) 本合同第一部分的协议书；
- (3) 中标通知书；
- (4) 招标答疑补遗；
- (5) 本合同第四部分补充条款（如有）；

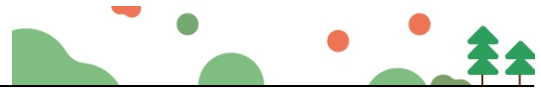

- (6) 本合同第三部分的专用条款;
  - (7) 本合同附件;
  - (8) 本合同第二部分的通用条款;
  - (9) 本工程招标文件 (含投标报价规定);
  - (10) 投标文件 (包括总承包人在评标期间和合同谈判过程中递交和确认并经发包人同意的对有关问题的补充资料和澄清文件等);
  - (11) 现行的标准、规范、规定及有关技术文件;
  - (12) 图纸和技术规格书;
  - (13) 已标价工程量清单;
  - (14) 工程质量保修书;
- 发包人和总承包人双方有关本工程的变更、签证、洽商、索赔、询价采购凭证等书面文件及组成合同的其他文件也属于合同的一部分。

## 七、词语含义

本协议中有关词语含义与通用合同条款及专用合同条款定义相同。

## 八、双方承诺

1、总承包人向发包人承诺,按照法律规定及合同约定进行施工、竣工,确保工程质量和安全,不进行转包及违法分包,并在质量保修期内承担工程质量保修责任,并履行本合同所约定的全部义务。

2、发包人向总承包人承诺,按照合同约定的期限和方式支付合同价款及其他应当支付的款项,并履行本合同所约定的全部义务。

## 九、合同份数

本合同一式 壹拾贰 份,发包人 玖 份,专业工程承包人 叁 份。

## 十、合同生效

合同订立时间: 2023 年 6 月     日

合同订立地点: 广东省深圳市

本合同经双方法定代表人或其委托代理人签署并加盖公章后生效。

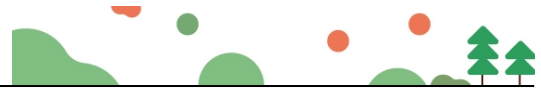

(转下页)

(本页为签字页, 无正文)

发 包 人: (公章)

住 所: 深圳市南山区美冲一路18号华润置地大厦E座四楼

法定代表人:

委托代理人: 蒋慕川

电 话: /

传 真: /

开 户 银 行: /

账 号: /

邮 政 编 码: /

承 包 人: (公章)

住 所: 深圳市福田区福保街道市花路长富金茂大厦1号楼49层

法定代表人:

委托代理人:

电 话: 0755-88308661

传 真: 0755-88308664

开 户 银 行: 招商银行股份有限公司深圳皇岗支行

账 号: 815284432810001

邮 政 编 码: 518038

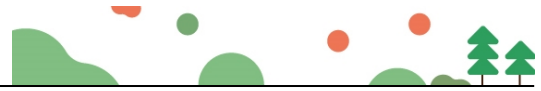

市政基础设施工程

## 建设工程竣工验收报告

工程名称: 深圳河干流北岸碧道工程(示范段)水工及园建工程

建设单位(公章): 深圳市福田区水务综合事务中心  
华润置地城市运营管理(深圳)有限公司(代建单位)

竣工验收日期: 2025年7月30日

发出日期: 2025年7月30日

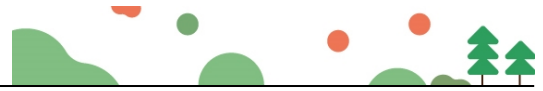

## 市政基础设施工程

### 填写说明

1. 工程竣工验收报告由建设单位负责填写，向备案机关提交。
2. 填写内容要求真实，语言简练，字迹清楚。
3. 工程竣工报告一式五份，建设单位、监督站、备案机关、施工单位及城建档案部门各持一份。



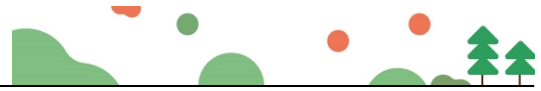





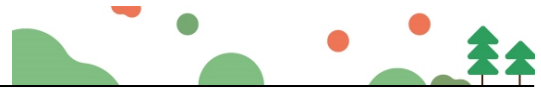

市政基础设施工程

工程名称	深圳河干流北岸碧道工程（示范段）水工及园建工程		工程地点	上步码头向东至上步立交的北岸空间
工程规模（建筑面积、道路桥梁长度等）	设计红线约 33092 平方米，其中水域面积约 8273 平方米，陆地面积约 24819 平方米，包括现有边防围网覆盖范围内及围网外市政绿地空间		工程造价（万元）	5300.18939
结构类型	/		开工日期	2023年07月01日
施工许可证号	/		竣工日期	2025年07月30日
监督单位	福田区水务工程质量安全监督站		监督登记号	2023-fs-010
建设单位	深圳市福田区水务综合事务中心/华润置地城市运营管理（深圳）有限公司（代建单位）		总施工单位	深圳市国艺园林建设有限公司
勘察单位	深圳市长勘勘察设计有限公司		施工单位（土建）	/
设计单位	深圳市水务规划设计院股份有限公司		施工单位（设备安装）	/
监理单位	深圳市深水兆业工程顾问有限公司		工程检测单位	深圳市宏升交通科技有限公司 深圳市房屋安全和工程质量检测鉴定中心
其他主要参建单位	/		其他主要参建单位	/
专项验收情况				
专项验收名称	证明文件发出日期	文件编号	对验收的意见	
单位（子单位） 工程质量竣工验收记录	2025年7月20日	市政竣·通-10	合格	
	年 月 日			
	年 月 日			
法律法规规定的 其他验收文件	年 月 日			
	年 月 日			
	年 月 日			
	年 月 日			
	年 月 日			
附有关证明文件				
施工许可证	/	/	/	
施工图设计文件 审查意见	/	/	/	
工程竣工报告	具备，资料完整有效	/	✓	
质量评估报告	具备，资料完整有效	市政竣·通-5	✓	
勘查质量检查报告	具备，资料完整有效	市政竣·通-6	✓	
设计质量检查报告	具备，资料完整有效	市政竣·通-7	✓	
工程质量保修书	具备，已签署	/	✓	

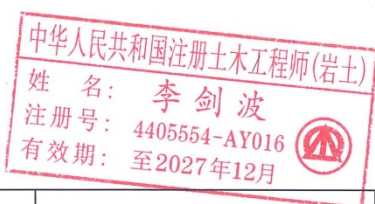
市政竣·通-10



市政基础设施工程

工程完成情况	合同内所有施工内容全部完成并验收通过。		
工程质量情况	土建	合格	
	设备安装	/	
工程未达到使用功能部位(范围)			
参加验收单位意见	建设单位	监理单位	施工单位
			
	代建单位	设计单位	勘察单位
			

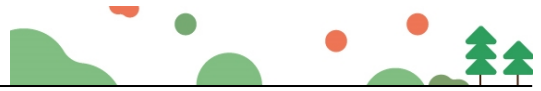

(9) 业绩九名称及证明材料：深圳中心公园生态修复与功能完善一期工程示范段

工程编号：\_\_\_\_\_

合同编号：CRLCJ-FT16-ZXGY01-ZB-221001

# 深圳市建设工程 施工（单价）合同

工程名称：深圳中心公园生态修复与功能完善一期  
工程示范段合同

工程地点：深圳中心公园 A 区西南角

发 包 人：华润（深圳）有限公司

承 包 人：深圳市国艺园林建设有限公司

二〇二二年四月

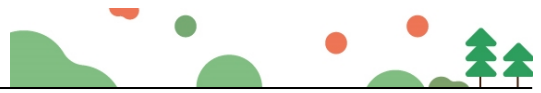

工程编号：\_\_\_\_\_

合同编号：CRLCJ-FT16-ZXGY01-ZB-221001

# 深圳市建设工程 施工（单价）合同

工程名称：深圳中心公园生态修复与功能完善一期  
工程示范段合同

工程地点：深圳中心公园A区西南角

发 包 人：华润（深圳）有限公司

承 包 人：深圳市国艺园林建设有限公司

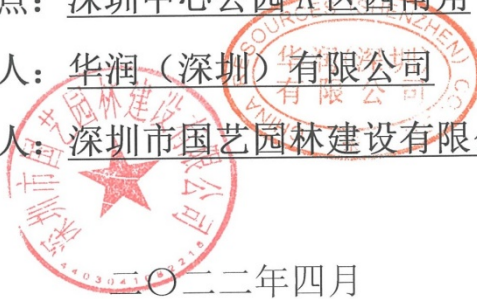



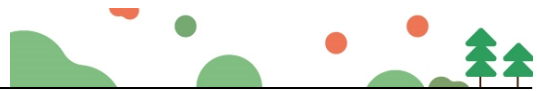

包括但不限于场地平整、土方外运及回填、土壤改良、园建、绿化、给排水、灯光、水景、电气、智能化工程、室外标识、室外小品等以及发包人交与承包人的其他工作。所有的细目详见合同图纸、技术要求、工程量清单及合同其他文件，发包人在实施过程中根据本工程实际情况有权增减部分内容，承包人不能拒绝执行。

1. 市政公用及配套专业工程、其他工程：（在□内打√，并填写相应的工程量）

<input type="checkbox"/> 七通一平工程	万平方米	<input type="checkbox"/> 电信管道工程	米
<input type="checkbox"/> 挡墙护坡工程	长： 米； 宽： 米；高： 米	<input type="checkbox"/> 电力管道工程	米
<input type="checkbox"/> 软基处理工程	万平方米	<input type="checkbox"/> 污水处理厂及配套工程	立方米/d
<input type="checkbox"/> 水厂及配套工程	立方米/d	<input type="checkbox"/> 污泥处理厂及配套工程	立方米/d
<input type="checkbox"/> 给水管道工程	米	<input type="checkbox"/> 泵站工程	平方米
<input type="checkbox"/> 道路工程	长： 米 宽： 米	<input type="checkbox"/> 隧道工程	长： 米 宽： 米 高： 米
<input type="checkbox"/> 桥梁工程	座	<input type="checkbox"/> 道路改造工程	长： 米 宽： 米
<input type="checkbox"/> 排水箱涵工程	长： 米 宽： 米 高： 米	<input type="checkbox"/> 路灯照明工程	座
<input type="checkbox"/> 交通监控、收费综合系统工程		<input checked="" type="checkbox"/> 绿化工程	/ 米
<input type="checkbox"/> 交通安全设施工程	米	<input type="checkbox"/> 燃气工程	米
<input type="checkbox"/> 其它：			

2. 房屋建筑及配套专业工程：（在□内打√，并填写相应的工程量）

<input type="checkbox"/> 地基与基础工程	（ <input type="checkbox"/> 基础 <input type="checkbox"/> 基坑支护 <input type="checkbox"/> 边坡 <input type="checkbox"/> 土石方 <input type="checkbox"/> 其它_____）；
<input type="checkbox"/> 主体结构工程	（ <input type="checkbox"/> 钢筋混凝土 <input type="checkbox"/> 钢结构 <input type="checkbox"/> 网架 <input type="checkbox"/> 索膜结构 <input type="checkbox"/> 其它 _____）；
<input type="checkbox"/> 建筑装饰装修工程	（ <input type="checkbox"/> 金属门窗 <input type="checkbox"/> 幕墙： 平方米 <input type="checkbox"/> 其它_____）；
<input type="checkbox"/> 通风与空调	（ <input type="checkbox"/> 通风 <input type="checkbox"/> 空调 <input type="checkbox"/> 其它_____）；

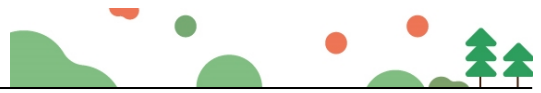

<input type="checkbox"/> 建筑给水排水及供暖 ( <input type="checkbox"/> 室内给、排水系统 <input type="checkbox"/> 室外给、排水系统 <input type="checkbox"/> 其它_____ ) ;		
<input type="checkbox"/> 建筑电气工程 ( <input type="checkbox"/> 室外电气 <input type="checkbox"/> 电气照明 <input type="checkbox"/> 其它_____ ) ;		
<input type="checkbox"/> 智能建筑 ( <input type="checkbox"/> 综合布线系统 <input type="checkbox"/> 信息网络系统 <input type="checkbox"/> 其它_____ ) ;		
<input type="checkbox"/> 屋面及防水工程	<input type="checkbox"/> 建筑节能	<input type="checkbox"/> 消防工程
<input type="checkbox"/> 室外工程 ( <input type="checkbox"/> 室外设施_____ <input type="checkbox"/> 附属建筑_____ <input type="checkbox"/> 室外环境_____ ) 。		
<input type="checkbox"/> 燃气工程 (户数: _____户; 庭院管: _____米)		

3. 二次装饰装修工程: (在□内打√, 并填写相应的工程量)

<input type="checkbox"/> 消防工程	<input type="checkbox"/> 门窗	<input type="checkbox"/> 防水工程	<input type="checkbox"/> 电气照明	<input type="checkbox"/> 建筑节能
<input type="checkbox"/> 通风与空调 ( <input type="checkbox"/> 通风 <input type="checkbox"/> 空调 <input type="checkbox"/> 其它_____ ) ;				
<input type="checkbox"/> 建筑给排水及供暖( <input type="checkbox"/> 室内给、排水系统 <input type="checkbox"/> 室外给、排水系统 <input type="checkbox"/> 其它_____ ) ;				
<input type="checkbox"/> 智能建筑 ( <input type="checkbox"/> 综合布线系统 <input type="checkbox"/> 信息网络系统 <input type="checkbox"/> 其它_____ ) ;				
<input type="checkbox"/> 装饰装修 ( <input type="checkbox"/> 抹灰 <input type="checkbox"/> 涂饰 <input type="checkbox"/> 饰面板(砖) <input type="checkbox"/> 吊顶 <input type="checkbox"/> 其它_____ ) ;				
<input type="checkbox"/> 其它:				

4. 其他工程

场地平整、土方外运及回填、土壤改良、园建、绿化、给排水、灯光、水景、电气、智能化工程、室外标识、室外小品等。

三、合同工期

计划开工日期: 2022年5月15日 (具体以开工令为准, 承包人提前入场做施工准备的, 以实际入场做施工准备之日为准。)

计划竣工日期: 2022年10月18日, 未经发包人书面同意, 该日期不做调整。

合同工期总日历天数 157天。

招标工期总日历天数 157天。

标准工期总日历天数 157天 (指按《深圳市建设工程施工工期定额》计

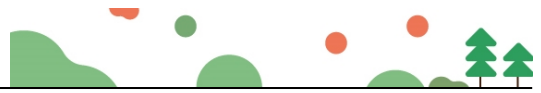

算出的本工程工期)。

合同工期对比标准工期的压缩比例为\_0\_% (压缩比例=1-合同工期/标准工期)。

#### 四、质量标准

本工程质量标准:

1、符合现行国家、行业及地方质量验收规范。

2、符合华润置地工程高品质标准。

3、争创“中国风景园林学会科学技术奖-园林工程奖”(承包人需配合发包人争创和实现。如本工程具备独立争创市级奖项的条件,则承包人必须申报;如不具备独立争创条件,则需配合整个项目的创优工作)。

#### 五、签约合同价

人民币(大写)肆仟玖佰肆拾捌万捌仟肆佰贰拾陆元伍角壹分  
(¥ 49,488,426.51 元);不含税金额为人民币(大写):肆仟伍佰肆拾万  
贰仟贰佰贰拾陆元壹角陆分(¥ 45,402,226.16 元)

其中:

(1)安全文明施工费:

人民币(大写)壹佰叁拾贰万伍仟壹佰陆拾陆元柒角叁分  
(¥1,325,166.73 元);

(2)材料和工程设备暂估价金额:

人民币(大写)\_\_\_/\_\_\_(¥\_\_\_/\_\_\_元);

(3)专业工程暂估价金额:

人民币(大写)\_\_\_/\_\_\_(¥\_\_\_/\_\_\_元);

(4)暂列金额:

人民币(大写)贰佰柒拾肆万伍仟壹佰柒拾捌元叁角(¥2,745,178.30  
元)。

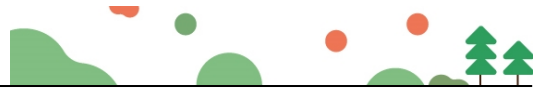

量和安全，不进行转包及违法分包，并在质量缺陷责任期及保修期内承担相应的工程维修责任，并履行本合同所约定的全部义务。

3. 发包人和承包人双方理解并承诺不再就同一工程另行签订与合同实质性内容相背离的协议。

### 九、合同订立与生效

本合同订立时间：2022年6月7日；

订立地点：深圳市福田区；

发包人和承包人约定本合同自双方均签字盖章之日起生效。



市政竣·通-11

市政基础设施工程

## 建设工程竣工验收报告

工程名称： 深圳中心公园生态修复与功能完善一期工程示范段

建设单位（公章）： 深圳市福田区建筑工务署  
华润（深圳）有限公司（代建）

竣工验收日期： 2023 年 10 月 31 日

发出日期： 2023 年 10 月 31 日



市政基础设施工程

填写说明

1. 工程竣工验收报告由建设单位负责填写，向备案机关提交。
2. 填写内容要求真实，语言简练，字迹清楚。
3. 工程竣工报告一式五份，建设单位、监督站、备案机关、施工单位及城建档案部门各持一份。



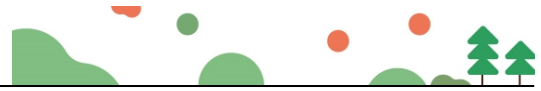







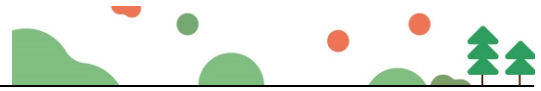









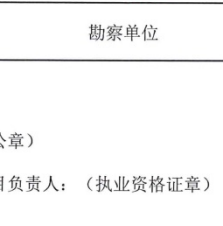

市政基础设施工程

工程名称	深圳中心公园生态修复与功能完善一期工程示范段	工程地点	深圳市福田区皇岗路中心公园
工程规模（建筑面积、道路桥梁长度等）	46000平方米	工程造价（万元）	49488426.51元
结构类型	市政工程	开工日期	2022年8月5日
施工许可证号	深福建施函（2022）26号	竣工日期	2023年10月31日
监督单位	深圳市福田区建设工程质量安全中心	监督登记号	深福建施函（2022）26号
建设单位	深圳市福田区建筑工务署/华润（深圳）有限公司	总施工单位	深圳市国艺园林建设有限公司
勘察单位	/	施工单位（土建）	/
设计单位	广东科美都市景观规划有限公司	施工单位（设备安装）	/
监理单位	上海市建设工程监理咨询有限公司	工程检测单位	深圳市福田区建设工程检测中心
其他主要参建单位	/	其他主要参建单位	/
	/		/
专项验收情况			
专项验收名称	证明文件发出日期	文件编号	对验收的意见
单位（子单位） 工程质量竣工验收记录	2023年10月31日	市政竣·通-10	符合要求
法律法规规定的其他验收文件	/		
	/		
	/		
	/		
	/		
附有关证明文件			
施工许可证	/		
施工图设计文件审查意见	齐全有效		
工程竣工报告	齐全有效		
工程质量评估报告	齐全有效		
勘察质量检查报告	/		
设计质量检查报告	齐全有效		
工程质量保修书	齐全有效		

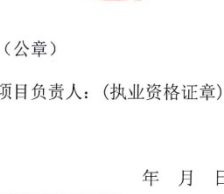



市政基础设施工程

工程完成情况	经检查验收，本工程的施工质量符合设计图纸、合同文件和标准规范规程的要求，已按合同约定范围完成了工程内容。施工技术档案及施工管理资料基本齐全，主要材料、构配件等的质量保证资料齐全，工程质量的检测资料符合要求，工程观感质量为“合格”，工程质量为“合格”，具备竣工验收条件。		
工程质量情况	土建	符合设计及规范要求	
	设备安装	符合设计及规范要求	
工程未达到使用功能的部位(范围)	无		
参加验收单位意见	建设单位  华润(深圳)有限公司 (公章) 项目负责人:  年月日	监理单位  监理单位 (公章) 总监理工程师:  (执业资格证章) 注册号 11011719 有效期 2025.11.19 年月日	施工单位  (公章) 项目负责人:  (执业资格证章) 年月日
	分包单位  (公章) 项目负责人:  (执业资格证章) 年月日	设计单位  (公章) 项目负责人:  (执业资格证章) 年月日	勘察单位  (公章) 项目负责人:  (执业资格证章) 年月日
	 (公章) 项目负责人:  (执业资格证章) 年月日	 (公章) 项目负责人:  (执业资格证章) 年月日	 (公章) 项目负责人:  (执业资格证章) 年月日



(10) 业绩十名称及证明材料：深铁懿府 4 号地块园林景观工程

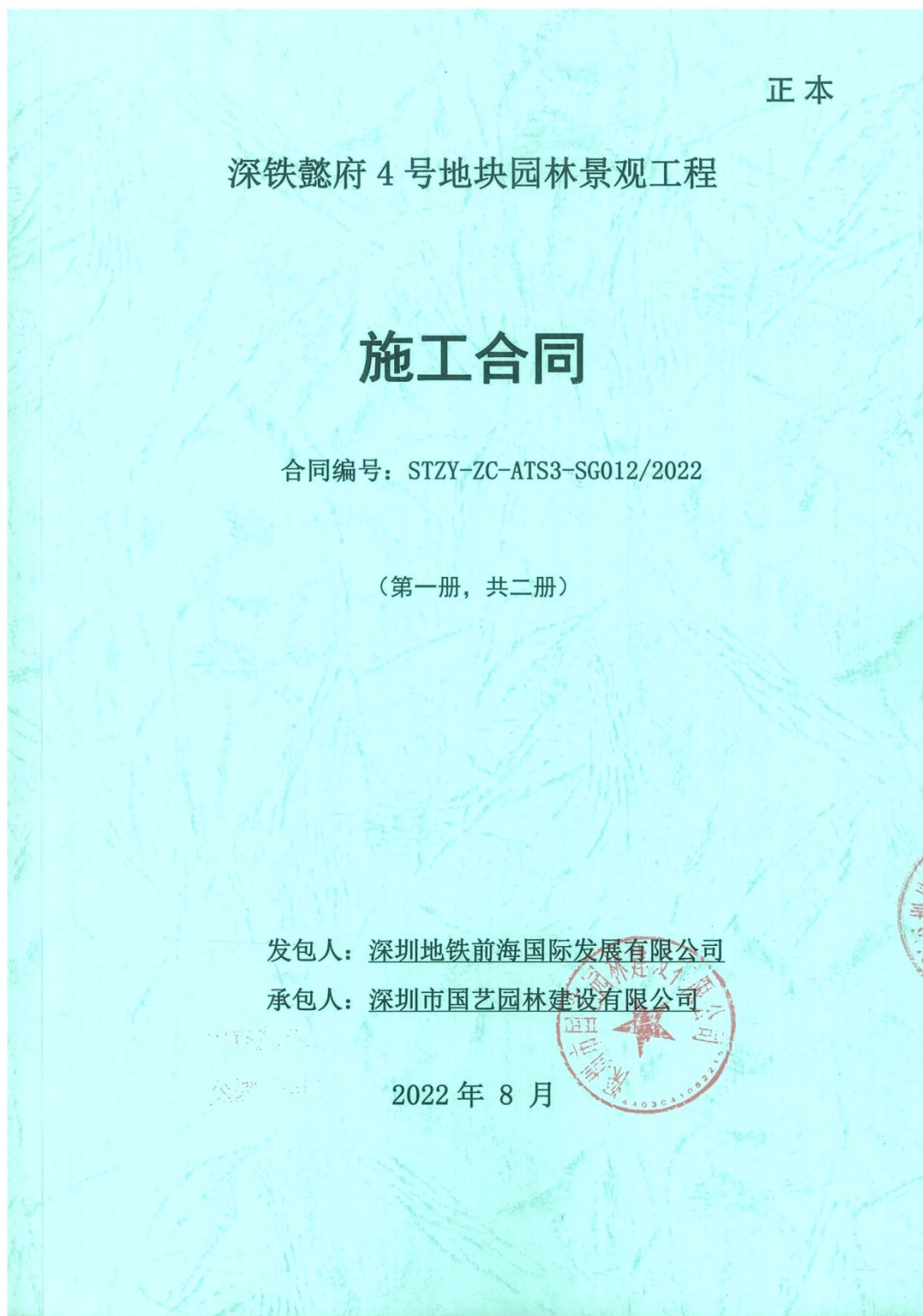

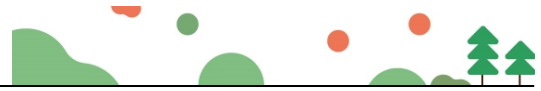

## 第一部分 协议书

发包人(全称): 深圳地铁前海国际发展有限公司

承包人(全称): 深圳市国艺园林建设有限公司

根据《中华人民共和国民法典》、《中华人民共和国建筑法》、《深圳经济特区建设工程施工招标投标条例》及其他有关法律、法规,遵循平等、自愿、公平和诚实信用的原则,发包人和承包人就本工程施工事项协商一致,订立本合同,达成协议如下:

### 一、工程概况

工程名称: 深铁懿府4号地块园林景观工程

工程地点: 深圳市南山区华侨城北城片区

核准(备案)证编号: ××

工程规模及特征: 深铁懿府总建筑面积约76万平方米,计容建筑面积53.5万平方米,含住宅、商业、学校、幼儿园、公交首末站以及警务室、老年人日间照料中心、社区健康服务中心、文化活动中心等配套设施。4号地块包括以下范围:6栋人才房、4栋商品房、幼儿园,物业管理用房、邮政所及地下室等。其中红线内景观的面积约为38643 m<sup>2</sup>,红线外景观的面积约为2569 m<sup>2</sup>,慢行系统景观面积约为14171 m<sup>2</sup>。

具体范围以招标文件、图纸和工程量清单为准。

资金来源: 财政投入     %; 国有资本 100 %; 集体资本     %; 民营资本     %; 外商投资     %; 混合经济     %; 其他     %。

### 二、工程承包范围

1.项目范围内4号地块住宅、幼儿园、慢行系统、展示区等的园林景观施工、园林构筑物施工、给排水施工、电气施工、绿化施工等以及挡墙景观施工的景观施工。

2.具体包括:土方及种植土、绿化改造及种植、景观及景观道路、给排水管线、景观照明、园林道路、扶梯罩棚、围墙、大门、岗亭、水景、泳池配套设备、水处理设备、艺术品和雕塑制作及安装、儿童游乐设施和健身设施采购及安装、红线外管线迁改、绿化迁移及人行道提升、其他零星项目等工程。

3.配合总包单位和其他专业分包实施各种预留预埋(包括但不限于土建、消防、智能化、水电、门窗、公共区域精装修、外墙和幕墙等工程);

4.相关的施工及报批报建、检验、检测、监测及周边环境保护等内容;

具体范围图纸和工程量清单等为准。

王苏文 陈海峰<sup>4</sup>

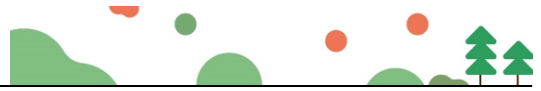

### 三、合同工期

计划开工日期：2022 年 6 月 15 日（暂定，具体开工日期以发包人进场通知或开工令为准）；

计划竣工日期：2023 年 10 月 31 日；

合同工期总日历天数 504 天。

招标工期总日历天数 504 天。

定额工期总日历天数 / 天。

合同工期对比定额工期的压缩比例为 % (压缩比例=1-合同工期/定额工期)。

### 四、质量标准

本工程质量标准：合格

### 五、签约合同价

人民币(大写) 肆仟捌佰捌拾肆万玖仟玖佰叁拾捌元捌角叁分 (¥ 48,849,938.83 元)；

其中：扣除暂列金额不含税价 40,087,179.44 元，增值税金额 3,607,846.15 元（最终以税务局实际开票金额为准），暂列金额 5,154,913.24 元。合同的增值税税率为 9 %，增值税税率根据国家税收法规政策变动而调整，不含税价不随增值税税率的变化进行调整。

其中：

(1)安全文明施工费：

人民币(大写) 贰佰贰拾捌万叁仟玖佰贰拾陆元贰角贰分 (¥ 2,283,926.22 元)；

(2)材料和工程设备暂估价金额：

人民币(大写) / (¥ / 元)；

(3)专业工程暂估价金额：

人民币(大写) / (¥ / 元)；

(4)暂列金额：

人民币(大写) 伍佰壹拾伍万肆仟玖佰壹拾叁元贰角肆分 (¥ 5,154,913.24 元)。

### 六、工人工资专用账户信息

王敬

5

陈静萍

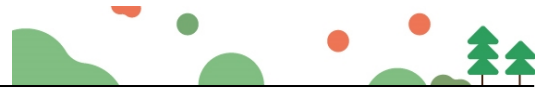

十、合同订立与生效

本合同订立时间：2022 年 8 月 3 日；

订立地点：深圳

发包人和承包人约定本合同自双方签字盖章后成立。

本合同一式 12 份，均具有同等法律效力，发包人执 9 份，承包人执 3 份。

发包人(公章)：深圳地铁前海国际发展有限公司 法定代表人或授权代表：

住 所：深圳市福田区是深铁置业大厦

电 话： 传 真：

开户银行：建行深圳分行营业部 开户全名：深圳地铁前海国际发展有限公司

账 号：44201501100052560514 邮政编码：

项目主管部门经办人 张瀚之，13691854591 项目主管部门审核人：

合约部门经办人及电 王苏文，0755-89987571 合约部门审核人：

承包人(公章)：深圳市国艺园林建设有限公司 法定代表人或授权代表：

住 所：深圳市福田区福保街道市花路长富金茂大厦 1 号楼 49 层

电 话：0755-88308661 传 真：0755-88308663

开户银行：招商银行深圳皇岗支行 开户全名：深圳市国艺园林建设有限公司

账 号：8152 8443 2810 001 邮政编码：518000

承包商经办人：陈婷萍 承包商经办人电话：15012766939

王苏文

陈婷萍



合同签署地点： 深 圳  
时 间： 2022 年 8 月 3 日

王苏文

8

陈新萍

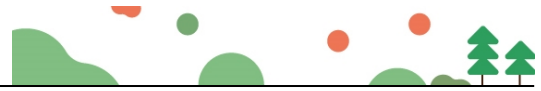

# 深圳市建设工程 竣工验收报告

工程名称： 深铁懿府 4 号地块园林景观工程

验收日期： 2023.12.11

建设单位（盖章）： \_\_\_\_\_



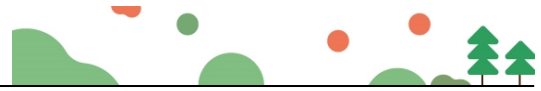

### 一、工程概况

项目编号	2016-440300-47-03-07679927	项目代码	/
项目名称	深铁懿府4号地块园林景观工程	项目曾用名	深铁懿府4号地块园林景观工程
工程地点	深圳市南山区沙河街道办街道建工村园区		
建筑面积	55383m <sup>2</sup>	工程造价	4884.99 万元
结构类型	室外园林	层数	/
立项批准文号	深南山发改备案(2016)0461号	宗地号	深地合字(2016)8003号
用地规划许可证号	深规土许NS-2016-0028号	工程规划许可证号	深规划资源建许字NS-2021-0017号
施工许可证号	2016-440300-47-03-07679927	监理许可证号	E244809774
开工日期	2022-07-08	验收日期	2023-11-23
监督单位	深圳市建筑工程质量监督站	监督编号	12440300455751476 T
建设单位	深圳地铁前海国际发展有限公司		
勘察单位	/		
设计单位	深圳市朗程师地域规划设计有限公司		
总包单位	深圳市国艺园林建设有限公司		
承建单位(土建)	/		
承建单位(设备安装)	/		
承建单位(装修)	/		
监理单位	深圳市东部工程咨询有限公司		
施工图审查单位	艾奕康环境规划设计(上海)有限公司深圳分公司		

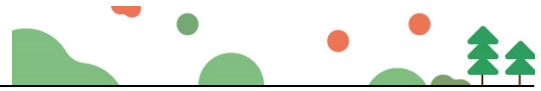

## 二、工程竣工验收实施情况

### (一) 验收组织

建设单位组织勘察、设计、施工、监理等单位和其他有关专家组成验收组，根据工程特点，下设若干个专业组。

#### 1 验收组

组长	郑军
副组长	张繁绪、巩传柱
组员	李晟单、徐真、唐伟、陈侃、李华、黄伟标、周斌

#### 2 专业组

专业组	组长	组员
室外园林工程	巩传柱	张繁绪、李晟单、徐真、唐伟、陈侃、李华、黄伟标、周斌
工程质控资料	巩传柱	张繁绪、李晟单、徐真、唐伟、陈侃、李华、黄伟标、周斌

### (二) 验收程序

1. 建设单位主持验收会议。
2. 建设、勘察、设计、施工、监理单位介绍工程合同履行情况和在工程建设各个环节执行法律、法规和工程建设强制性标准情况。
3. 审阅建设、勘察、设计、施工、监理单位的工程档案资料。
4. 验收组实地查验工程质量。
5. 专业验收组发表意见，验收组形成工程竣工验收意见并签名。

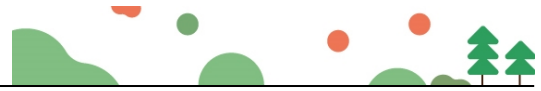

### 三、工程质量评定

单位工程：深铁懿府4号地块园林景观工程

分部（系统成套设备）工程名称	验收意见/备注	质量控制资料核查结果统计	主要使用功能和安全性能资料核查/实体质量抽查结果统计	观感质量验收抽查结果统计
室外园建与结构	符合要求	共 24 项，其中： 经审查符合要求 24 项 经核实符合要求 24 项	共 111 项，其中： 资料核查符合要求 111 项 实体抽查符合要求 111 项	共 190 项，其中： 评价为“好”的 139 项 评价为“一般”的 51 项
建筑装饰装修	符合要求	共 6 项，其中： 经审查符合要求 6 项 经核实符合要求 6 项	共 22 项，其中： 资料核查符合要求 22 项 实体抽查符合要求 22 项	共 50 项，其中： 评价为“好”的 50 项 评价为“一般”的 50 项
室外给排水	符合要求	共 6 项，其中： 经审查符合要求 6 项 经核实符合要求 6 项	共 22 项，其中： 资料核查符合要求 22 项 实体抽查符合要求 22 项	共 50 项，其中： 评价为“好”的 36 项 评价为“一般”的 14 项
建筑电气	符合要求	共 7 项，其中： 经审查符合要求 7 项 经核实符合要求 7 项	共 3 项，其中： 资料核查符合要求 3 项 实体抽查符合要求 3 项	共 40 项，其中： 评价为“好”的 32 项 评价为“一般”的 8 项
室外园林	符合要求	共 37 项，其中： 经审查符合要求 37 项 经核实符合要求 37 项	共 1 项，其中： 资料核查符合要求 1 项 实体抽查符合要求 1 项	共 410 项，其中： 评价为“好”的 360 项 评价为“一般”的 50 项

注：工程质量评定表应根据项目实际单位工程数量逐项填报。

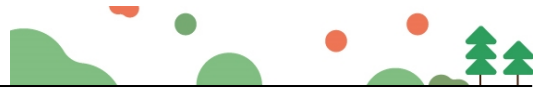

### 四、验收人员签名：

GD-E1-914/5

序号	姓名	工作单位	职务	职称	签名
1	<i>[Signature]</i>				
2	<i>[Signature]</i>				
3	<i>[Signature]</i>	安托山项目部			
4	<i>[Signature]</i>	——			
5	<i>[Signature]</i>	——			
6	<i>[Signature]</i>	深铁置业运营技术部			
7	<i>[Signature]</i>	深铁置业规划设计部			
8					
9	<i>[Signature]</i>	运营技术部			
10	<i>[Signature]</i>	东部咨询有限公司			
11	<i>[Signature]</i>	东部咨询有限公司			
12	<i>[Signature]</i>	东部咨询有限公司			
13	<i>[Signature]</i>	东部咨询有限公司			
14	<i>[Signature]</i>	同益同村	项目经理		
15	<i>[Signature]</i>	深圳国艺园林建设有限公司	生产经理		
16	<i>[Signature]</i>	深铁置业			
17					
18	<i>[Signature]</i>	朗程师景观			
19					
20					
21					
22					
23					





### 五、工程档案核查情况

类别		核查意见	纸质	电子
工程文件	工程准备阶段文件	真实、完整、齐全	√	√
	监理文件	真实、完整、齐全	√	√
	施工文件	真实、完整、齐全	√	√
	各分部（专业）竣工图	真实、完整、齐全	√	√
声像文件		已形成		
竣工图 CAD 文件		已形成		
BIM 竣工模型数据		/		

- 已知悉城建档案管理相关规定。建设单位、各参建单位对各自形成工程档案的真实性、完整性及准确性负责，并按要求于限期内向城建档案管理机构移交一套符合规定的建设工程档案；如若违反，须承担由此产生的法律责任。

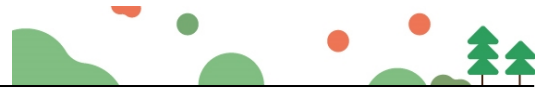



### 六、各专项验收结论

序号	专项验收	结论
1	人防工程	/
2	特种设备	/
3	水土保持设施	/
4	防雷装置	/
5	环境保护设施	/
6	海绵设施	符合要求
7	通信工程配套	/
8	节水、排水设施	/
9	有线电视网络设施	/
10	涉及国家安全事项的建设 项目	/
11	无障碍设施	/
12	住宅光纤到户	/
13	住宅信报箱	/
14	绿色建筑	/
15	新能源汽车充电设施	/
16	城建档案	符合要求
17	燃气工程	/
18	其它专项（园林）	符合要求





### 七、工程验收结论及备注

<p>本工程经验收组对工程实体及竣工文件检查，一致认为本工程已按设计图和施工合同完成。各分部工程验收评定合格，工程符合有关国家法律、法规和工程建设强制性标准和工程验收标准，工程外观好，竣工资料齐备，同意通过验收。</p>	
<p>建设单位 审查 情况</p>	<p>经审查，同意本工程竣工验收通过（竣工验收通过日期为 <u>2023</u> 年 <u>12</u> 月 <u>11</u> 日）。</p> <p>建设单位（公章）： 单位（项目）负责人：</p> <p></p> <p><u>2023</u> 年 <u>12</u> 月 <u>11</u> 日</p>
<p>监理单位（公章）： 总监理工程师：</p> <p> <u>巩传柱</u> 注册号 44011829 有效期 2026.03.30 深圳市东部工程咨询有限公司</p> <p><u>2023</u> 年 <u>12</u> 月 <u>11</u> 日</p>	<p>设计单位（公章）： 单位（项目）负责人：</p> <p> <u>陈侃</u> 4101041304458 <u>2023</u> 年 <u>12</u> 月 <u>11</u> 日</p>
<p>施工单位（公章）： 单位（项目）负责人：</p> <p> <u>唐伟</u> <u>2023</u> 年 <u>12</u> 月 <u>11</u> 日  一级注册建造师 粤1522013201302118(00) 市政 2024.12.30 深圳市国艺园林建设有限公司</p>	<p>勘察单位（公章）： 单位（项目）负责人：</p> <p>年 月 日</p>

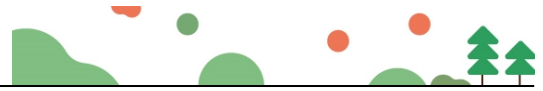

材料要求：

a. 需提供材料包括：①合同（应包含但不限于项目名称、项目概况、合同金额、合同范围、合同签订时间、签约各方盖章页等）；②验收报告或竣工验收证明（如有）。

b. 业绩以合同签订日期为准（提供补充协议的，以主合同签订时间为准），如项目为已竣工业绩，可以提供验收报告或竣工验收证明（应包含但不限于项目名称、竣工时间、工程验收结论页等，至少体现合同双方的盖章），则业绩时间以竣工验收报告或竣工验收证明上的竣工时间为准。

c. 如果该园林景观工程包含在总承包合同或其他类型的合同中，投标人须提供该园林景观工程具体金额的分项工程清单或业主证明。

d. 合同金额以合同上的金额为准，有签订补充协议的，以补充协议上的总金额为准；合同中未体现金额的，以中标通知书上的中标金额或竣工报告上的工程造价为准（需提供相关中标通知书或竣工验收报告）。

注：2021年1月1日至投标截止时间内承建（在建或者竣工）的合同金额 $\geq$ 本项目投标上限价的园林景观工程业绩的数量、合同金额大小是招标人择优确定中标人的重要考量要素之一。

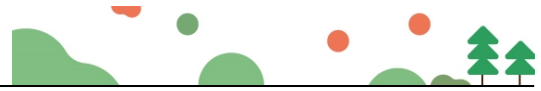

## 附件 2：项目经理业绩

提供投标人项目负责人 2021 年 1 月 1 日至投标截止时间内以项目经理的身份承建（已竣工）所有合同金额≥本项目投标上限价的园林景观工程业绩不超过 2 项，若超过 2 项，仅评审前 2 项。

序号	工程名称	园林景观工程合同金额/万元	项目规模（建筑面积/m <sup>2</sup> ）	竣工时间	项目所在地	建设单位	证明材料所在页码
1	侨香六道及周边环境整治项目总承包工程	3381.6825	18100	2023.7.28	深圳市	华润置地城市运营管理（深圳）有限公司	P135-144
2	中建二局南沙湾小区项目示范区园林景观工程施工	920.44	/	2021.9.28	广州市	中建二局（广州）房地产开发有限责任公司	P145-151
合计		4302.1225					
符合要求的业绩须按合同金额由大到小顺序填报							

(1) 业绩一名称及证明材料：

(2) 业绩二名称及证明材料：

证明材料要求：

- a. 业绩以合同竣工验收报告上的竣工日期为准；
- b. 提供合同关键页（至少包含合同双方、项目名称、合同金额、双方签字盖章页）、验收报告，合同或验收报告应能清晰反映该项目负责人/项目经理的姓名，二者不一致的，相关业绩不予认可；
- c. 园林景观类工程包含在总包内的，需提供该园林景观工程具体金额的分项工程清单或业主证明等。
- d. 投标人为项目经理缴交社会保险的相关资料（加盖有社保部门公章或电子印章的缴费明细或凭证等）。
- e. 合同金额以合同上的金额为准，有签订补充协议的，以补充协议上的总金额为准；合同中未体现金额的，以中标通知书上的中标金额或竣工报告上的工程造价为准（需提供相关中标通知书或竣工验收报告）。
- f. 未提供任何社保资料或提交的社保资料不是投标人缴交的，定标时做不利考量。

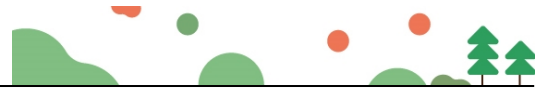

注：投标人项目负责人 2021 年 1 月 1 日至投标截止时间内以项目经理的身份承建（已竣工）所有合同金额≥本项目投标上限价的园林景观工程业绩是招标人择优确定中标人的重要考量要素之一。

### 项目经理（建造师）简历表（每个项目只能一个，必填项）

姓名	刘磊	性 别	男	年 龄	40 岁
职务	项目经理	职 称	工程师	学 历	本科
证件类型	身份证	证件号码	370783198510201987	手机号码	13714356944
参加工作时间	2009 年		从事项目经理（建造师）年限	10 年	
项目经理（建造师）资格证书编号	粤 1352015201513261				
在建和已完工程项目情况					
建设单位	项目名称	建设规模	开、竣工日期	在建或已完	工程质量
华润置地城市运营管理(深圳)有限公司	侨香六道及周边环境整治项目总承包工程	3381.6825 万元	2023.5.4-2023.7.28	已完	合格
中建二局(广州)房地产开发有限责任公司	中建二局南沙湾小区项目示范区园林景观工程施工	920.44 万元	2021.7.2-2021.9.28	已完	合格



侨香六道及周边环境整治项目总承包工程

合同编号: CRLCJ-FT-QXLD-ZB-231001

【侨香六道及周边环境整治项目】

总承包工程施工合同

发包人（甲方）：华润置地城市运营管理（深圳）有限公司

总承包人（乙方）：深圳市国艺园林建设有限公司

2023 年【4】月

1

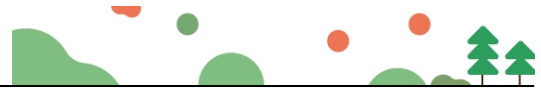

## 第一部分 合同协议书

发包人（甲方）：华润置地城市运营管理（深圳）有限公司

地址：深圳市南山区大冲一路18号华润置地大厦E座三楼

法定代表人：蒋慕川

联系人：林建忠

联系电话：18923773717

电子邮箱：linjianzhong15@crland.com.cn

施工总承包人（乙方）：深圳市国艺园林建设有限公司

地址：深圳市福田区福保街道市花路长富金茂大厦1号楼49层

法定代表人：韦万勇

联系人：徐漫莉

联系电话：0755-88308661/15019274300

电子邮箱：bd@szguoyi.com

鉴于：

1. 总承包人已明确知悉：委托人【深圳市福田区城市管理和综合执法局】（以下简称“委托人”）与发包人签署《代建合同》，委托发包人实施代建，并且总承包人已认真查阅、理解委托人招标文件的全部内容，并对委托人授予发包人的权利无任何异议。

2. 总承包人愿意按照本协议的条件承揽本项目的施工。

3. 发包人在本工程中虽是委托人的代建单位，但委托人、发包人、总承包人三方确认：由发包人独自承担本合同中发包方的一切责任，总承包人无权要求委托人及【福田区】政府承担任何责任。

依照《中华人民共和国民法典》及其他有关法律、法规、规章，并结合深圳市有关规定及本工程的招标文件要求，遵循平等、自愿、公平和诚实信用的原则，各方经友好协商，特订立本合同，以资共同遵守。

### 一、工程概况

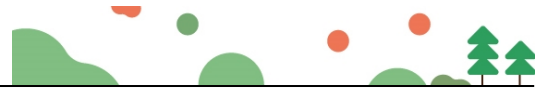

工程名称：侨香六道及周边环境整治项目总承包工程

工程地点：福田区香蜜湖街道侨香六道与安托山六路交汇处

工程内容：本项目位于福田区侨香六道华为数字能源园区及周边，面积约 18100 平方米。主要实施内容包括华为数字能源园区围栏增设、照明提升、更换园区铺装广场砖、增设绿色低碳示范点（增加太阳能发电、路灯、充电桩等设施）、垃圾分类智能设备及垃圾房、社区小公园改造、储能站设置以及安托山四路“白改黑”等相关建设工作。

建筑面积： / 平方米

工程立项批准文号： /

资金来源：政府投资 100%。

## 二、工程承包范围

包括但不限于深化设计、土方工程、施工样板、现场施工道路及围挡、水景工程（如有）、景观结构、景观装饰、景观照明、给排水工程、管道工程、指示牌、艺术装置或雕塑、铁艺栏杆、景观小品及设施、绿化场地平整及精整地形、绿化种植、相关种植措施、苗木支撑及养护措施、绿化给水及灌溉系统安装（如有）、开荒保洁、园建拆改及绿化迁移等工作、维修保养、安托山四路北起拟建北环立交东侧辅道，南至已建安托山四路，长约 50.5m，以及发包人交与专业工程承包人的其他工作。所有的细目详见技术要求及其他文件，发包人在实施过程中根据本工程实际情况有权增减部分内容，专业工程承包人不能拒绝执行。

### 1. 房建工程：（在□内打√，并填写相应的工程量）

土石方工程	<input type="checkbox"/>	金属门窗工程	<input type="checkbox"/>
基坑支护工程	<input type="checkbox"/>	智能建筑工程	<input type="checkbox"/>
地基与基础工程	□桩基类别： □桩径：数量：	通风空调工程	□空调面积：平方米 □设计冷负荷：冷吨
主体结构工程	□混凝土 □砌体 □钢结构 □网架 □索膜结构	室外环境工程	<input type="checkbox"/>
装饰，装修工程	□二次装修 □幕墙：平方米	电梯工程	□电梯部 □自动扶梯部
屋面及防水工程	<input type="checkbox"/>	消防工程	<input type="checkbox"/>
建筑给排水工程	<input type="checkbox"/>	燃气工程	□户数：户 □庭院管：米

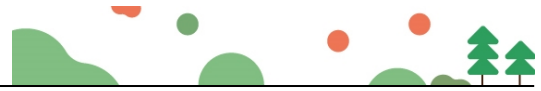

建筑电气工程	<input type="checkbox"/>	其它工程	<input type="checkbox"/>
--------	--------------------------	------	--------------------------

2. 市政工程：（在□内打√，并填写相应的工程量）

七通一平工程	<input type="checkbox"/> 万平方米	给水管道工程	<input type="checkbox"/> 米
挡墙护坡工程	<input type="checkbox"/> 长：宽：高：	给排水构筑物工程	<input type="checkbox"/>
软基处理工程	<input type="checkbox"/> 万平方米	泵站工程	<input type="checkbox"/> 平方米
道路工程	<input checked="" type="checkbox"/> 长：宽：	电信管道工程	<input type="checkbox"/> 米
桥梁工程	<input type="checkbox"/> 座	电力管道工程	<input type="checkbox"/> 米
隧道工程	<input type="checkbox"/> 长：宽：高：	路灯照明工程	<input type="checkbox"/> 座
排水管道工程	<input type="checkbox"/> 雨水管：米 <input type="checkbox"/> 污水管：米	道路改造工程	<input checked="" type="checkbox"/> 长：宽：
排水箱涵工程	<input type="checkbox"/> 长：宽：高：	绿化工程	<input checked="" type="checkbox"/>
交通监控、收费综合系统工程	<input type="checkbox"/>	燃气工程	<input type="checkbox"/> 米
交通安全设施工程	<input type="checkbox"/>	其它工程	<input type="checkbox"/>

3. 其它工程

土方工程、施工样板、现场施工道路及围挡、给排水工程、管道工程、开荒保洁等。

### 三、合同工期

计划开工日期：2023年3月15日（实际开工日期以监理人签发的开工令日期或开工报告中的开工日期为准）

计划竣工日期：2023年6月11日

合同工期总日历天数：88日历天

### 四、工程质量标准

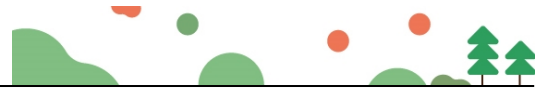

(1) 工程质量达到合格标准：工程质量应符合国家、广东省、深圳市现行有关法律、法规、规范和技术标准，符合设计文件、招标文件、合同文件所约定的技术要求和工程质量标准。当合同约定的质量要求与相关法律、法规、规范和技术标准矛盾时，以较高要求为准。

(2) 工程达到华润高品质标准：美观精致、安全坚固、功能适用、易维护、节能环保、耐久，通过质量管理要求规范施工细节提升工程质量及效果，做精细化管理，精致市政工程。

## 五、合同价款

本合同签约合同价（含税）为：人民币（大写）叁仟叁佰捌拾壹万陆仟捌佰贰拾伍元整（¥33,816,825 元）。

其中：

(1) 材料和工程设备暂估价金额：

人民币（大写） / （¥/元）：

(2) 专业工程暂估价金额：

人民币（大写） / （¥/元）：

(3) 暂列金额：

人民币（大写） / （¥/元）。

## 六、组成合同的文件

组成本合同的文件及优先解释顺序与本合同通用条款 1.5 款的规定一致：

- (1) 本合同签订后双方新签订的补充协议；
- (2) 本合同第一部分的协议书；
- (3) 中标通知书；
- (4) 招标答疑补遗；
- (5) 本合同第四部分补充条款（如有）；
- (6) 本合同第三部分的专用条款；
- (7) 本合同附件；
- (8) 本合同第二部分的通用条款；
- (9) 本工程招标文件（含投标报价规定）；
- (10) 投标文件（包括总承包人在评标期间和合同谈判过程中递交和确认并经发包人同意的对有关问题的补充资料和澄清文件等）；

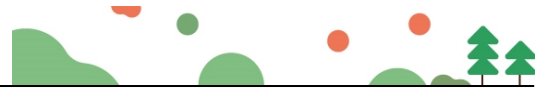

(11) 现行的标准、规范、规定及有关技术文件；

(12) 图纸和技术规格书；

(13) 已标价工程量清单；

(14) 工程质量保修书；

发包人和总承包人双方有关本工程的变更、签证、洽商、索赔、询价采购凭证等书面文件及组成合同的其他文件也属于合同的一部分。

## 七、词语含义

本协议中有关词语含义与通用合同条款及专用合同条款定义相同。

## 八、双方承诺

1、总承包人向发包人承诺，按照法律规定及合同约定进行施工、竣工，确保工程质量和安全，不进行转包及违法分包，并在质量保修期内承担工程质量保修责任，并履行本合同所约定的全部义务。

2、发包人向总承包人承诺，按照合同约定的期限和方式支付合同价款及其他应当支付的款项，并履行本合同所约定的全部义务。

## 九、合同份数

本合同一式壹拾贰份，发包人玖份，专业工程承包人叁份。

## 十、合同生效

合同订立时间：2023年4月日

合同订立地点：

本合同经双方法定代表人或其委托代理人签署并加盖公章后生效。

(转下页)



市政竣·通-11

市政基础设施工程

# 建设工程竣工验收报告

工程名称: 侨香六道及周边环境整治项目总承包工程

建设单位(公章): 深圳市福田区城市管理和综合执法局/华润置地城市运营管理(深圳)有限公司(代建)

竣工验收日期: 2023年7月28日

发出日期: 2023年7月28日

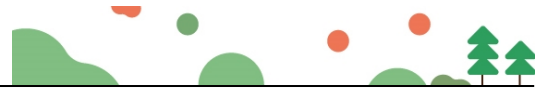

市政基础设施工程

填写说明

1. 工程竣工验收报告由建设单位负责填写，向备案机关提交。
2. 填写内容要求真实，语言简练，字迹清楚。
3. 工程竣工报告一式五份，建设单位、监督站、备案机关、施工单位及城建档案部门各持一份。



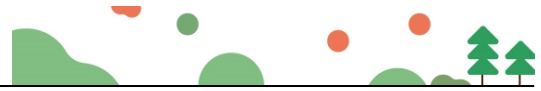

市政基础设施工程

工程名称	侨香六道及周边环境整治项目总承包工程	工程地点	福田区香蜜湖街道侨香六道与安托山四路交汇处
工程规模（建筑面积、道路桥梁长度等）	占地面积约14785平方米	工程造价（万元）	3381.6825
结构类型	/	开工日期	2023年5月4日
施工许可证号	/	竣工日期	2023年7月28日
监督单位	/	监督登记号	/
建设单位	深圳市福田区城市管理和综合执法局/华润置地城市运营管理（深圳）有限公司（代建）	总施工单位	深圳市国艺园林建设有限公司
勘察单位	/	施工单位（土建）	/
设计单位	深圳市造源景观旅游规划设计有限公司/上海市政工程设计研究总院（集团）有限公司	施工单位（设备安装）	/
监理单位	深圳市龙建建设监理有限公司	工程检测单位	深圳市福田建设工程质量检测中心 深圳市宏升交通科技有限公司/ 深圳市土木检测有限公司
其他主要参建单位	/	其他主要参建单位	/
	/		/
专项验收情况			
专项验收名称	证明文件发出日期	文件编号	对验收的意见
单位（子单位） 工程质量竣工验收记录	年 月 日	市政竣·通-10	符合要求
法律法规规定的 其他验收文件			
附有关证明文件			
施工许可证	/		
施工图设计文件 审查意见	/		
工程竣工报告	齐全有效		
工程质量评估报告	齐全有效		
勘察质量检查报告	/		
设计质量检查报告	齐全有效		
工程质量保修书	齐全有效		

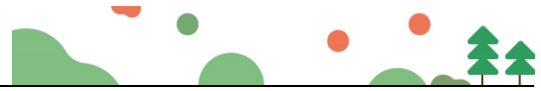

市政基础设施工程

工程完成情况	<p>本项目位于福田区侨香六道华为数字能源园区及周边，总面积约14785平方米，其中园建面积约10968平方米、绿化面积约3817平方米。已完成园区内石材铺装改造、整体景观提升（含主入口台阶、石材台阶、AB栋休闲花园、C栋吸烟区、树池坐凳、种植池、装饰格栅、东入口台阶、南侧商业出入口台阶、垃圾房出入口、消防通道大门、快递柜雨棚、现状护栏改造、景观绿化、景观照明、景观给排水、智慧工程等）、沥青及彩色沥青园路、广场大理石铺装、边坡美化、垂直绿化墙、铁艺围栏、通透围栏、垃圾房、岗亭、花箱、闸机、园建拆改等，安托山四路道路总长约62.3m（含土石方工程、软基处理、机动车道、非机动车道、人行道、花岗岩路缘石、新旧路面搭接、拆除工程、给水管道工程、雨水管道工程、污水工程、电力工程、通信工程、照明工程、交通工程、绿化工程、燃气工程）等合同约定工程内容。</p>		
工程质量情况	土建	<p>施工中严格按照施工规范要求施工，经施工单位自检，监理工程师核查，符合要求，主控项目符合设计及工程验收规范的要求，一般项目均在允许偏差内，检验结果符合要求。</p>	
	设备安装	<p>符合工程验收规范。</p>	
工程未达到使用功能部位（范围）	<p>无</p>		
参加验收单位意见	建设单位	代建单位	监理单位
	<p>(公章)</p> <p>项目负责人:  叶浩见</p> <p>2023年7月28日</p>	<p>(公章)</p> <p>项目负责人:  林建忠</p> <p>2023年7月28日</p>	<p>(公章)</p> <p>总监理工程师: (执业资格证章)</p> <p></p> <p>2023年7月28日</p>
	施工单位	设计单位	勘察单位
	<p>(公章)</p> <p>项目负责人: (执业资格证章)</p> <p></p> <p>2023年7月28日</p>	<p>(公章)</p> <p>项目负责人: (执业资格证章)</p> <p></p> <p>2023年7月28日</p>	<p>(公章)</p> <p>项目负责人: (执业资格证章)</p> <p>年 月 日</p>



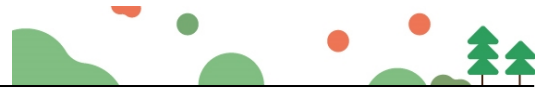

中建二局南沙湾小区项目示范区园林景观工程施工

合 202107008

# 中建二局南沙湾小区项目 示范区园林景观工程施工 合同

项目地点：广州南沙区南沙湾港前大道以东、石场上路以西

合同编号：ZJXC-HWQY-NSW-GC-202107008

甲方：中建二局（广州）房地产开发有限责任公司

乙方：深圳市国艺园林建设有限公司

日期：

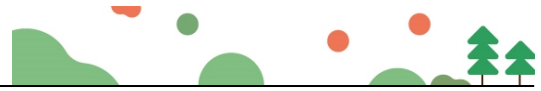

## 中建二局南沙湾小区项目 示范区园林景观工程施工合同

甲方：中建二局（广州）房地产开发有限责任公司

乙方：深圳市国艺园林建设有限公司

依照《中华人民共和国民法典》、《中华人民共和国建筑法》、《城市绿化条例》、《城市绿化工程施工及验收规范》及其他有关法律法规，遵循平等、自愿、公平和诚实信用的原则，兹就以下事项达成成本分包合同协议。

### 1. 工程概况

工程名称：中建二局南沙湾小区项目示范区园林景观工程施工工程

工程地点：广州南沙区南沙湾港前大道以东、石场上路以西

工程内容：图纸范围内所有土方工程：施工场内现有土方的平衡、运输，达到绿化种植条件；图纸范围内种植土的筛选、平整及改造；图纸范围内所有绿化苗木的种植；图纸范围内电气工程的施工；图纸范围内所有硬景工程施工；图纸范围内所有给排水工程施工；竣工移交后两年内的养护保活（含反季节施工风险费）；竣工清理、成品保护等内容；图纸范围内的其他工程内容。

### 2. 组成合同的文件

(1) 中建二局南沙湾小区项目示范区园林景观工程施工合同及相关附件

(2) 承诺函等合同补充文件

(3) 中标通知书

(4) 合同图纸

(5) 投标文件及其附件

(6) 招标文件及补充招标文件

合同履行中，甲、乙双方有关工程的洽商、变更等书面协议或文件视为本合同的组成部分，与合同图纸具有同等合同解释顺

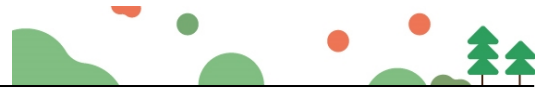

序。上述文件是相互说明、相互解释的，如出现不一致时，上述的排列顺序就是合同的优先解释顺序。

### 3. 合同工程范围

本合同承包范围包含但不限于 中建二局南沙湾小区 项目示范区景观绿化工程施工图纸(图纸版本号: )所示的场地整理、种植土整理、小品、水池、廊架、围墙(不包括主题雕塑)、庭园铺装、绿化、给排水、景观照明等上述图纸所包含的全部内容;包含竣工清理、成品保护、竣工移交后两年内的苗木免费保活等。

### 4. 合同价款

4.1. 本合同是以中标合同价为依据,包含施工图纸所有内容的暂定总价合同。详细单价见工程量清单。

4.2. 本合同实行面积上限包干和面积平米单价上限包干双控,含税暂定总价为: 9204400 元 (大写: 玖佰贰拾万零肆仟肆佰元整)。其中不含税价为 8444403.67 元 (大写: 捌佰肆拾肆万肆仟肆佰零叁元陆角柒分), 税率为 9%, 税金 759996.33 元。合同包干价格的上限为本合同的暂估总价 9204400.00 元, 不可突破。

4.3. 上述价款包含但不限于乙方完成本合同工作的人工费、材料费、机械费、管理费、设备费、水电费、赶工费、成品保护费、安全文明施工费、试验费、手续办理费、绿化用地整理费(包括绿化土源)各种风险费、各种措施费、与总分包单位的配合费、赶工费、停工窝工费、误工费、竣工资料费、手续办理费、疫情防护费及施工期间因任何原因导致的人工、材料、机械等价格上涨、利润、增值税、相关税费、竣工后两年维护费等其他一切费用。相关税费包括但不限于城市维护建设税、教育费附加和地方教育费附加。除此之外,非经甲方书面同意,甲方不再向乙方支付任何费用。

4.4. 除上述费用外,甲方支付给乙方的其他任何费用,比如与服务有关的违约金、补偿费等,均视为价外费用,价外费用包含增值税和相关税费,相关税费包括但不限于城市维护建设税、教育费附加和地方教育费附加。

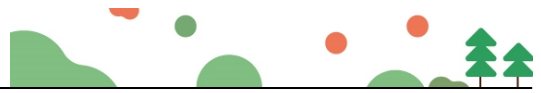

工,并按照合同清单中乙方相应未完成部分价款的1.5倍(且不低于支付其它施工队伍的造价),从乙方合同价款中扣除。

## 5. 履约保证金

- 5.1. 甲方收取乙方履约保证金 460220 元(即合同总价的 5%), 履约保证金采用银行转账或履约保函的方式,工程通过竣工验收后 30 日无息返还。
- 5.2. 合同签订后三个工作日乙方向甲方提交履约保证金,提交后方可进场。

## 6. 图纸

### 6.1. 合同图纸

- 6.1.1. 甲方将免费向乙方提供 3 套晒印蓝图;
- 6.1.2. 不论是甲方免费提供的还是乙方自费复印的图纸,其知识产权都属于甲方所有,乙方不得将此类图纸用于任何为本工程以外的目的,且应在工程完工交付后尽快将所有此类图纸归类整理后交还给甲方。

### 6.2. 图纸中的问题

乙方应在获得本工程施工图纸后 7 日内,将其认为相关图纸中存在疏漏和问题以书面方式报监理工程师和甲方,甲方将根据具体情况组织图纸会审。

## 7. 合同工期

合同工期(即绝对工期): 45 个日历日;

开工日期: 2021年6月30日;

完工日期: 2021年8月14日;

具体开工日期以甲方书面通知为准,绝对工期不因具体开工日期的调整而调整。

- 7.1. 乙方需根据开工日期、完工日期、实际施工工期的变化,按照甲方要求调整工程进度计划及施工组织方案。在合同约定的绝对工期不变的情况下,前述调整及采取相应的措施而增加的任何费用,均已包含在合同价款内。
- 7.2. 乙方已经进行现场踏勘,对现场的市政管网施工情况已充分了解,乙方已充分考虑影响该工程工期的一切因素(如市政

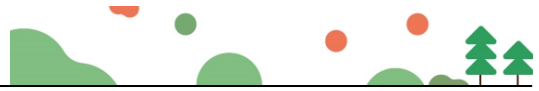

的增值税专用发票。

### 13. 双方的责任和义务

#### 13.1. 甲方的一般责任和义务

13.1.1. 甲方代表：杜世鹤 职务：项目负责人

职权：审核付款证书、变更、洽商、签证及竣工结算，其批准的文件在符合业主对有关资料的管理和审批程序后有效。所有工程结算依据资料均以业主代表的签字同时满足业主单位对结算依据资料的管理及审批程序方为有效，最终的工程结算报告则必须以加盖业主印章方为有效。

13.1.2. 提供施工场地，甲方提供的施工场地即为现状场地，是否需要平整由乙方自行考虑，费用已考虑在投标报价（合同价款）中；

13.1.3. 施工所需的水、电由甲方协助解决，由此而可能产生的临时用水管线、电、通讯及线路由乙方自费负责。

13.1.4. 向乙方进行现场“安全文明施工”管理交底及向乙方传达甲方有关工程资料、现场签证等管理审批程序及制度。

13.1.5. 协助乙方办理本合同施工所需证件、批件。

13.1.6. 甲方须在乙方负责的园林景观工程全部完工后 15 个日历天内，会同监理工程师对乙方的工程组织验收，验收程序由甲方和监理单位协商确定。

13.1.7. 甲方有权变更材料的种类及品牌、规格，乙方必须服从。乙方须在甲方明确要求后 3 日内提供材料的样品，并注明其产地、型号、规格和计量单价等内容，提交甲方审定。审定通过的材料样品将被封存用做验收的规范标准，未经甲方书面同意不得再作任何更改。任何被封存的材料样品将被视作合同的一部分。

13.1.8. 协调处理施工场地周围地下管线和邻近建筑物、构筑物（含文物建筑）、古树名木的保护工作：乙方负责工作的实施，甲方配合乙方作好协调工作。

#### 13.2. 乙方的一般责任和义务

13.2.1. 乙方派驻工地项目经理姓名：刘磊 联系方式为：

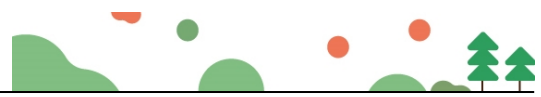

甲方(盖章)



法定代表人 :



授权代表人 :

地 址 :

签约日期 :

乙方(盖章) :



法定代表人

授权代表人 :

地 址 :

签约日期 : 2021.

有...  
4403041092210001

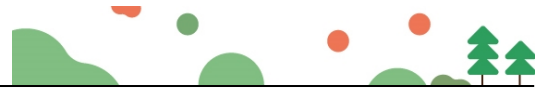

合 202107088  
工 十 五 六

### 竣工完工验收单

工程名称	中建二局南沙湾小区项目示范区园林景观工程
所属合同	中建二局南沙湾小区项目示范区园林景观工程施工合同
施工单位	深圳市国艺园林建设有限公司
监理单位	广州宏达工程顾问集团有限公司
建设单位	中建二局（广州）房地产开发有限责任公司
<p>内容：1. 开工日期：2021年7月2日。竣工日期：2021年9月28日                  2. 工程范围：包含但不限于城市公园及展示区前场图纸所示的硬景部分、软景部分、给排水、机电安装部分、小品等内容；包含措施费、竣工清理、成品保护、竣工移交后两年内苗木免费保活等。</p>	
<p>完成情况：上述工程范围内施工内容已经全部施工完毕，经现场验收符合图纸设计及规范要求。                  验收结论：合格。</p>	
施工单位(签字、盖章): 	
监理单位(签字、盖章): 	年 月 日
建设单位(签字、盖章): 	

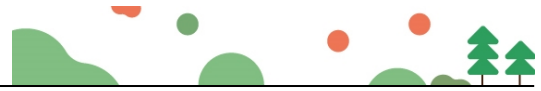



使用有效期: 2026年02月27日  
- 2026年08月26日

## 中华人民共和国一级建造师注册证书

姓 名: 刘磊

性 别: 男

出生日期: 1985年10月20日

注册编号: 粤1352015201513261

聘用企业: 深圳市国艺园林建设有限公司

注册专业: 市政公用工程(有效期: 2023-10-20至2026-10-19)





请登录中国建造师网  
微信公众号扫一扫查询

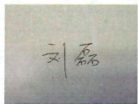

个人签名: 

签名日期: 2026.2.27



中华人民共和国  
住房和城乡建设部  
行政审批专用章

签发日期: 2026年10月29日

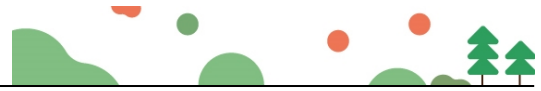

# 建筑施工企业项目负责人 安全生产考核合格证书

编号: 粤建安B(2020)9000017

姓名: 刘磊

性别: 男

出生年月: 1985年10月20日

企业名称: 深圳市国艺园林建设有限公司

职务: 项目负责人(项目经理)

初次领证日期: 2020年01月03日

有效期: 2025年11月25日 至 2029年01月02日



发证机关: 广东省住房和城乡建设厅

发证日期: 2025年11月25日



中华人民共和国住房和城乡建设部 监制

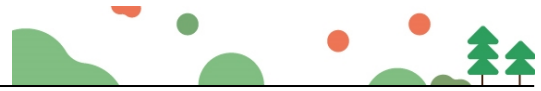

### 深圳市社会保险历年参保缴费明细表（个人）

姓名: 刘磊      社保电脑号: 805434714      身份证号码: 370783198510201937      页码: 1  
 参保单位名称: 深圳市国艺园林建设有限公司      单位编号: 60000406      计算单位: 元

缴费年	月	单位编号	养老保险			医疗保险			生育			工伤保险		失业保险			
			基数	单位交	个人交	险种	基数	单位交	个人交	险种	基数	单位交	基数	单位交	个人交		
2025	04	60000406	4492.0	718.72	359.36	1	6733	336.65	134.66	1	6733	33.67	2520	15.12	2520	20.16	5.04
2025	05	60000406	4492.0	718.72	359.36	1	6733	336.65	134.66	1	6733	33.67	2520	15.12	2520	20.16	5.04
2025	06	60000406	4492.0	718.72	359.36	1	6733	336.65	134.66	1	6733	33.67	2520	15.12	2520	20.16	5.04
2025	07	60000406	4775.0	764.0	382.0	1	6733	336.65	134.66	1	6733	33.67	2520	15.12	2520	20.16	5.04
2025	08	60000406	4775.0	764.0	382.0	1	6733	336.65	134.66	1	6733	33.67	2520	15.12	2520	20.16	5.04
2025	09	60000406	4775.0	764.0	382.0	1	6733	336.65	134.66	1	6733	33.67	2520	15.12	2520	20.16	5.04
2025	10	60000406	4775.0	764.0	382.0	1	6733	336.65	134.66	1	6733	33.67	2520	15.12	2520	20.16	5.04
2025	11	60000406	4775.0	764.0	382.0	1	6733	336.65	134.66	1	6733	33.67	2520	15.12	2520	20.16	5.04
2025	12	60000406	4775.0	764.0	382.0	1	6733	336.65	134.66	1	6733	33.67	2520	15.12	2520	20.16	5.04
2026	01	60000406	4775.0	764.0	382.0	1	6727	403.62	134.54	1	6727	33.64	2520	15.12	2520	20.16	5.04
2026	02	60000406	4775.0	764.0	382.0	1	6727	403.62	134.54	1	6727	33.64	2520	15.12	2520	20.16	5.04
2026	03	60000406	4775.0	764.0	382.0	1	6727	403.62	134.54	1	6727	33.64	2520	15.12	2520	20.16	5.04
合计			9082.16	4516.08			4240.71	1615.56			403.95		181.44	241.92		60.48	



**备注:**

1. 本证明可作为参保人在本单位参加社会保险的证明。向相关部门提供，查验部门可通过登录  
 网址: <https://sipub.sz.gov.cn/vp/>, 输入下列验真码 ( 33927893a4b4068d ) 核查, 验真码有效期三个月。
2. 生育保险中的险种“1”为生育保险, “2”为生育医疗。
3. 医疗险种中的险种“1”为基本医疗保险一档, “2”为基本医疗保险二档, “4”为基本医疗保险三档, “5”为少儿/大学生医保(医疗保险二档), “6”为统筹医疗保险。
4. 上述“缴费明细”表中带“\*”标识为补缴, 空行为断缴。带“&”标识为参保单位申请缓缴社会保险费单位缴费部分的时段。该参保人带&标志的缴费年月, 养老保险在2026年12月前视同到账, 工伤保险、失业保险在2026年12月前视同到账。
5. 居民养老保险、少儿/学生医疗保险缴费情况不在本清单中展示。
6. 如2020年2月至6月的单位缴费部分金额为“0”或者缴费金额减半的, 属于按规定减免后实收金额。
7. 单位编号对应的单位名称:  
 单位编号: 60000406      单位名称: 深圳市国艺园林建设有限公司



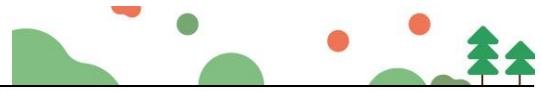

附件 3：公共信息查询情况及承诺

致：惠州深业置业有限公司

我单位参加贵司惠州深业云栖府项目非展示区园林绿化工程的投标，在此，我单位郑重承诺：

公共信息查询表

序号	查询网站	查询内容	网址	查询结果
1	中国裁判文书网	企业、法定代表人近三年行贿记录	<a href="https://wenshu.court.gov.cn/">https://wenshu.court.gov.cn/</a>	企业、法定代表人是否存在以下情形：近 3 年内（从招标公告发布之日起倒算）投标人或者其法定代表人有行贿犯罪记录的。 <input type="checkbox"/> 是； <input checked="" type="checkbox"/> 否
2	中国执行信息公开网	失信被执行情况	<a href="http://zxgk.court.gov.cn/shixin/">http://zxgk.court.gov.cn/shixin/</a>	投标人是否存在以下情形：投标人为失信被执行人。 <input type="checkbox"/> 是； <input checked="" type="checkbox"/> 否
3	全国建筑市场监管公共服务平台	不良行为 黑名单	<a href="http://jzsc.mohurd.gov.cn/home">http://jzsc.mohurd.gov.cn/home</a>	投标人是否存在以下情形： （一）近 1 年内（从截标之日起倒算）因串通投标、转包、以他人名义投标或者违法分包等违法行为受到建设、交通或者财政部门行政处罚的； （二）依法应当拒绝投标的其他情形。 <input type="checkbox"/> 是； <input checked="" type="checkbox"/> 否
		失信联合惩戒记录		
4	全国公路建设市场信用信息管理系统	不良行为	<a href="https://glxy.mot.gov.cn/Punishment/index.do">https://glxy.mot.gov.cn/Punishment/index.do</a>	投标人是否存在以下情形：近 1 年内（从截标之日起倒算）因串通投标、转包、以他人名义投标或者违法分包等违法行为受到建设、交通或者财政部门行政处罚的。 <input type="checkbox"/> 是； <input checked="" type="checkbox"/> 否
5	广东省住房和城乡建设厅	行政处罚	<a href="http://zfcxjst.gd.gov.cn/xxgk/gsgg/">http://zfcxjst.gd.gov.cn/xxgk/gsgg/</a>	投标人是否存在以下情形：近 1 年内（从截标之日起倒算）因串通投标、转包、以他人名义投标或者违法分包等违法行为受到建设、交通或者财政部门行政处罚的； <input type="checkbox"/> 是； <input checked="" type="checkbox"/> 否
6	广东省政府采购网	违法违规失信行为	<a href="https://gdgpo.czt.gd.gov.cn/cms-gd/site/guangdong/jdjc/index.html">https://gdgpo.czt.gd.gov.cn/cms-gd/site/guangdong/jdjc/index.html</a>	投标人是否存在以下情形：近 1 年内（从截标之日起倒算）因串通投标、转包、以他人名义投标或者违法分包等违法行为受到建设、交通或者财政部门行政处罚的。 <input type="checkbox"/> 是； <input checked="" type="checkbox"/> 否
7	广东省建设行业数据开放平台	不良行为 欠薪行为 黑名单	<a href="https://skyppt.gdci.net">https://skyppt.gdci.net</a>	投标人是否存在以下情形：拖欠工人工资被有关部门责令改正而未改正的。 <input type="checkbox"/> 是； <input checked="" type="checkbox"/> 否
8	深圳市住建局网站	红色警示 欠薪曝光	<a href="http://zjj.sz.gov.cn/ztfw/gcjs/?from">http://zjj.sz.gov.cn/ztfw/gcjs/?from</a>	投标人是否存在以下情形： （一）近 1 年内（从截标之日起倒算）

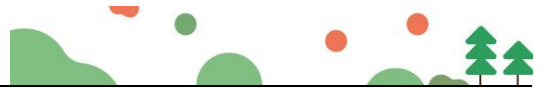

序号	查询网站	查询内容	网址	查询结果
		行政处罚	=index	因串通投标、转包、以他人名义投标或者违法分包等违法行为受到建设、交通或者财政部门行政处罚的； (二)因违反工程质量、安全生产管理规定等原因被建设部门给予红色警示且在警示期内的； (三)拖欠工人工资被有关部门责令改正而未改正的。 <input type="checkbox"/> 是； <input checked="" type="checkbox"/> 否
9	深圳市财政局	行政处罚	<a href="http://szfb.sz.gov.cn/zwgk/xxgs/">http://szfb.sz.gov.cn/zwgk/xxgs/</a>	投标人是否存在以下情形： 近1年内（从截标之日起倒算）因串通投标、转包、以他人名义投标或者违法分包等违法行为受到建设、交通或者财政部门行政处罚的； <input type="checkbox"/> 是； <input checked="" type="checkbox"/> 否
10	深圳市交通运输局	行政处罚	<a href="http://jtys.sz.gov.cn/zwgk/xxgkml/zfjd_1/zfjd_zfdt/">http://jtys.sz.gov.cn/zwgk/xxgkml/zfjd_1/zfjd_zfdt/</a>	投标人是否存在以下情形： 近1年内（从截标之日起倒算）因串通投标、转包、以他人名义投标或者违法分包等违法行为受到建设、交通或者财政部门行政处罚的； <input type="checkbox"/> 是； <input checked="" type="checkbox"/> 否
11	深圳市政府采购网	违规记录	<a href="http://zfcg.sz.gov.cn//cgjg/cfgg/index.html">http://zfcg.sz.gov.cn//cgjg/cfgg/index.html</a>	投标人是否存在以下情形： 近1年内（从截标之日起倒算）因串通投标、转包、以他人名义投标或者违法分包等违法行为受到建设、交通或者财政部门行政处罚的； <input type="checkbox"/> 是； <input checked="" type="checkbox"/> 否
12	国家企业信用信息公示系统	投标人相互控股	<a href="https://www.gsxt.gov.cn/index.html">https://www.gsxt.gov.cn/index.html</a>	投标人是否存在以下情形： (一)单位负责人为同一人或者存在控股、管理关系的不同单位共同参加投标的； (二)近1年内因串通投标、转包、以他人名义投标或者违法分包等违法行为受到建设、交通或者财政部门行政处罚的。 <input type="checkbox"/> 是； <input checked="" type="checkbox"/> 否
		行政处罚		

我司特此承诺上述内容真实有效，并承担由此引起的一切责任。

投标单位名称：深圳市国艺园林建设有限公司（盖章）

法定代表人（授权代表人）：[Signature]（盖章）

日期：2026年4月3日

