

工程编号：2512-440305-04-05-161062007001

深圳市建设工程施工招标 投标文件

工程名称：长岭皮生态示范库项目施工（水治理及水下构筑物工程）

投标文件内容：资信标部分

投标人：中铁十八局集团有限公司

日期：2026年4月22日

一、投标人综合实力情况

附表一. 投标人基本情况表

投标人基本情况表

投标单位名称	中铁十八局集团有限公司	企业注册资本	352340.35026 万元
企业性质（勾选其一）	<input type="checkbox"/> 民营企业 <input checked="" type="checkbox"/> 国有企业 <input type="checkbox"/> 其他：（自行填写）		
企业类型（勾选其一）	<input checked="" type="checkbox"/> 大型企业 <input type="checkbox"/> 中型企业 <input type="checkbox"/> 小型企业 <input type="checkbox"/> 微型企业		
企业法定代表人姓名	闫广天	企业技术负责人姓名	于长彬
企业资质情况	<p>市政公用工程施工总承包特级；建筑工程施工总承包特级；水利水电工程施工总承包特级；公路工程施工总承包特级；铁路工程施工总承包特级；桥梁工程专业承包壹级；隧道工程专业承包壹级；公路路面工程专业承包壹级；机场场道工程专业承包壹级，地质灾害防治单位地质灾害治理工程施工甲级资质等</p>	固定办公场所	<p>天津市津南区大沽南路 1519 号； 深圳市福田区福民路 12 号知本大厦（工业区）/栋 25 层 03 号</p>
取得符合本工程要求的资质时间	2025 年 4 月 8 日	符合本工程资质类别及等级	建筑工程施工总承包特级、市政公

			用工程施工总承包特级
投标人补充说明	/		

注：按《资信标要求一览表》提供相关证明材料。

企业基本情况表

投标人名称	中铁十八局集团有限公司					
注册地址	天津市津南区双港乡			邮政编码	300222	
联系方式	联系人	张朋刚		电话	022-60282491	
	传真	022-60282071		电子邮箱	ztgr@vip.163.com	
组织结构	统一信用代码：9112000010306009X2，组织结构框图后附。					
法定代表人	姓名	闫广天	技术职称	正高级工程师	电话	022-60282050
技术负责人	姓名	于长彬	技术职称	正高级工程师	电话	022-60282538
成立时间	1985年03月06日		员工总人数：20065人			
企业资质等级	<p>市政公用工程施工总承包特级；建筑工程施工总承包特级；水利水电工程施工总承包特级；公路工程施工总承包特级；铁路工程施工总承包特级；桥梁工程专业承包壹级；隧道工程专业承包壹级；公路路面工程专业承包壹级；机场场道工程专业承包壹级，地质灾害防治单位地质灾害治理工程施工甲级资质等</p>		其中	项目经理	1879人	
营业执照号	9112000010306009X2			高级职称人员	2914人	

注册资金	352340.35026 万元 人民币		中级职称人员	3657 人
开户银行	中国建设银行股份 有限公司天津河西 支行		初级职称人员	5466 人
账号	1200163540005000 2701		技工	7635 人
经营范围	<p>铁路、房屋建筑、水利水电、公路、市政公用、港口与航道各类别工程的施工总承包、工程总承包和项目管理业务；桥梁、隧道、公路路面、机场场道工程专业承包壹级；资质证书许可范围内相应的建设工程总承包业务及项目管理和相关的技术与管理服务；建筑信息模型(BIM)设计、技术咨询；智慧城市建设及相关城市信息模型(CIM)、地理信息系统(GIS)技术研发、服务和城市运营管理；装配式建筑工程施工，住宅工业化技术及相关产品的研发、生产、销售；装配式建筑构件的生产、销售；建筑新材料的研发；竹缠绕管道生产；城乡规划、工程勘察、工程设计、工程测绘、工程咨询、工程试验检测；园林绿化施工、各类型地质灾害治理工程的施工；承包与其实力、规模、业绩相适应的国外工程项目；对外派遣实施上述境外工程所需劳务人员；进出口业务(法律及行政法规另有规定的除外)；爆破作业许可证范围内的设计施工、安全评估、安全监理(以上有效期限以许可证为准)；预应力铁路桥梁预制；混凝土枕预制；房地产开发、商品房销售及物业管理；设备的采购与安装；机械设备及器材的制造、修理和销售；建筑材料、金属材料的销售；房屋租赁；劳务服务(不含劳务派遣)；会务服务；工程技术的开发、转让、咨询、服务；限分支机构经营:住宿；餐饮；食品销售；烟销售；百货零售；物业服务(以上经营范围涉及行业许可的凭许可证件，在有效期内经营，国家有专项专营规定的按规定办理)。</p>			
备注	无			

附：企业组织结构框图

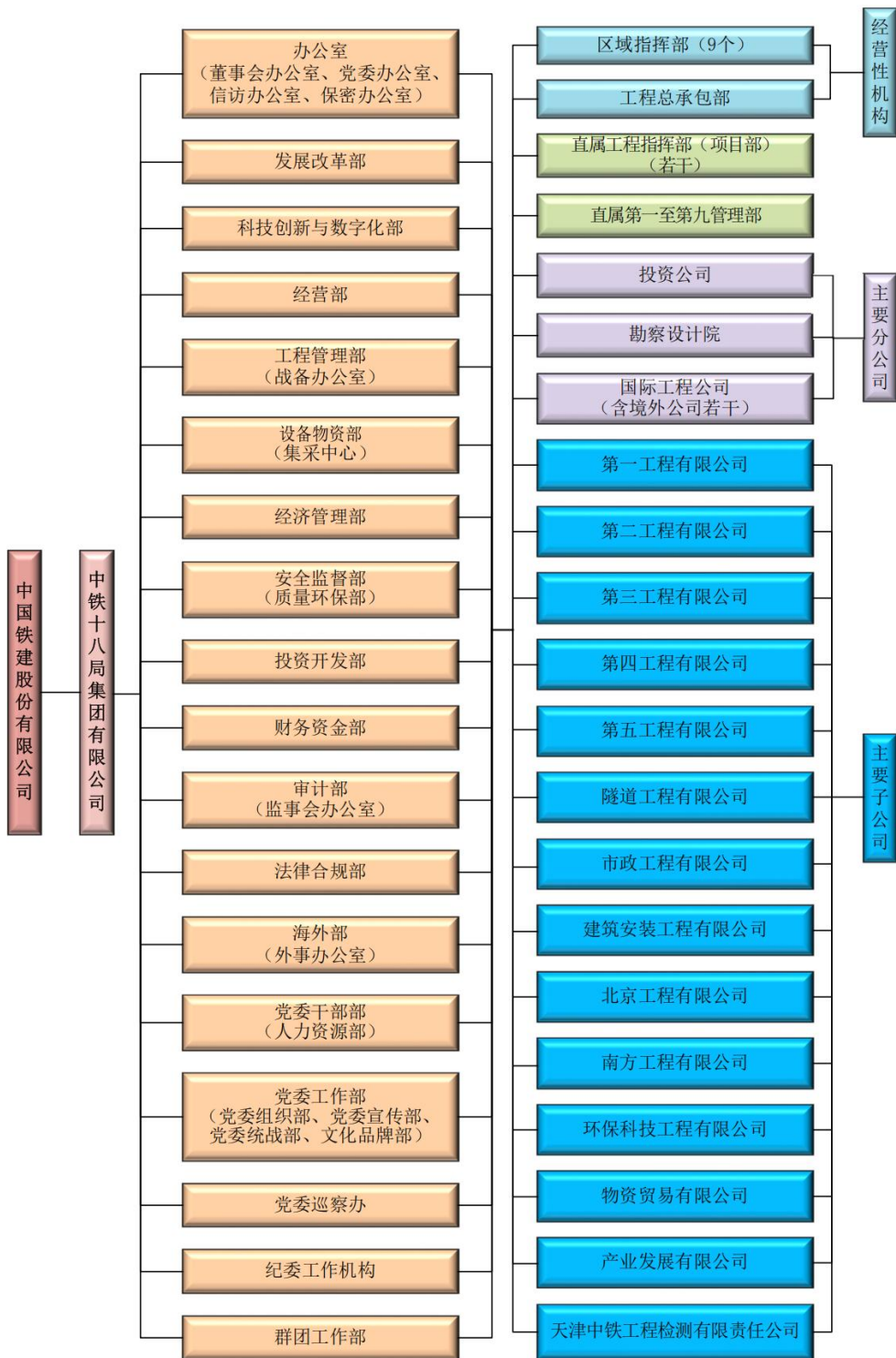

固定办公场地证明（办公场所的房产证或房屋租赁合同原件扫描件）

附：中铁十八局集团有限公司天津办公场所房产证扫描件

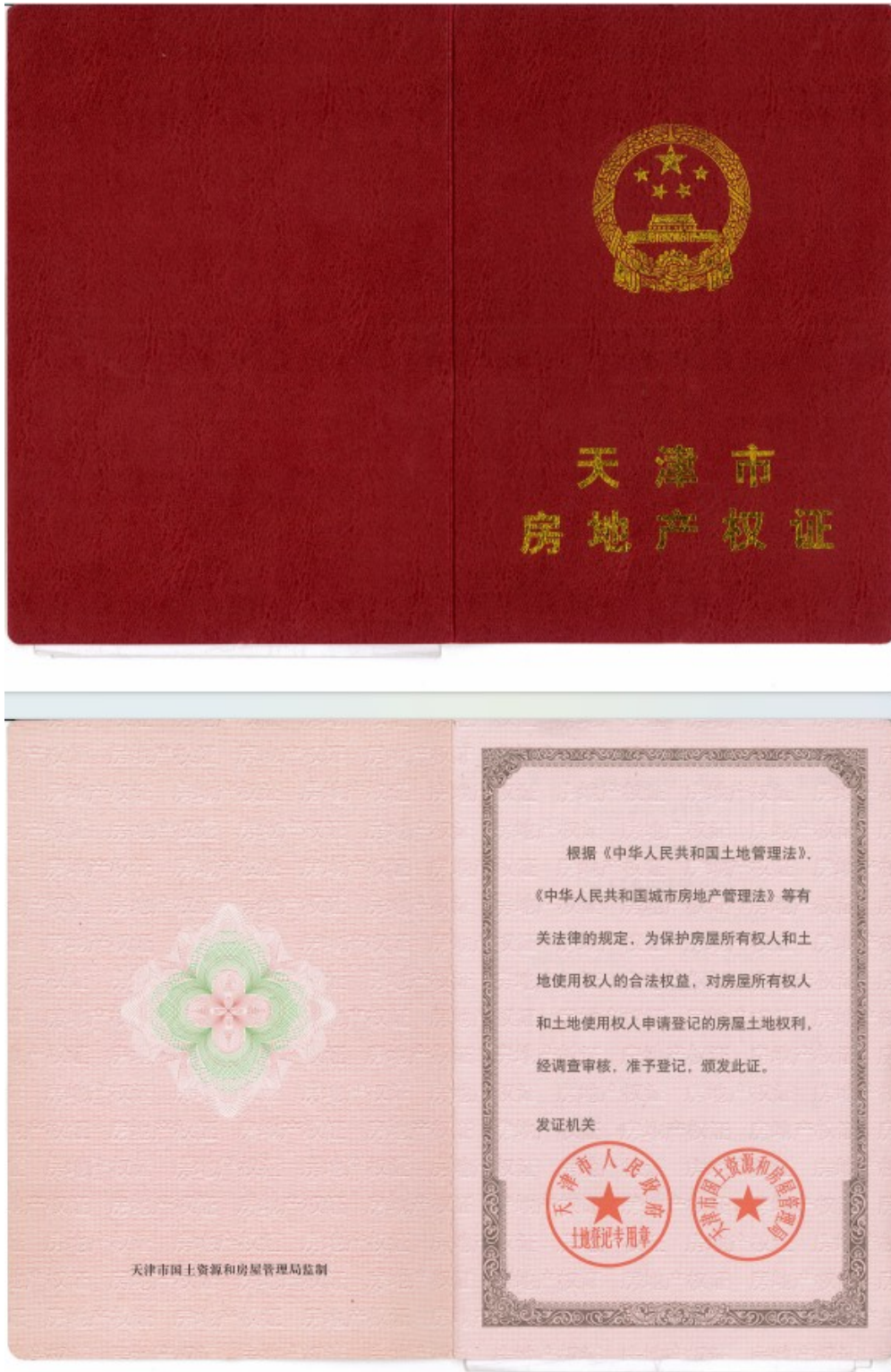

房地证 津 字第 112011304768 号

权利人	中铁十八局集团有限公司			
坐落	津南区大沽南路1519号			
地号	1201120010010300000 港字2-141			
图号	4325-525-9			
土地状况	权性质	国有	用途	工业用地
	使用权类型	作价出资		
	取得价格			
	终止日期	2051-03-13		
	使用权面积	22160.1 M ²	其中	专用面积 22160.1 M ² 分摊面积 M ²

产别		其他房产				
幢号	房号	结构	房屋总层数	所在层数	建筑面积 (M ²)	设计用途
1-		钢筋混凝土	13	1-13	22797.58	非居住
2-		钢	1	1	38.95	非居住
房 屋 状 况						
共有 0 人 共有权证号自 至						

设定他项权利摘要

权利人	权利种类	权利范围	权利价值	约定期限	设定日期	注销日期

记 事



填发单位:

填发日期:

2013-04-18



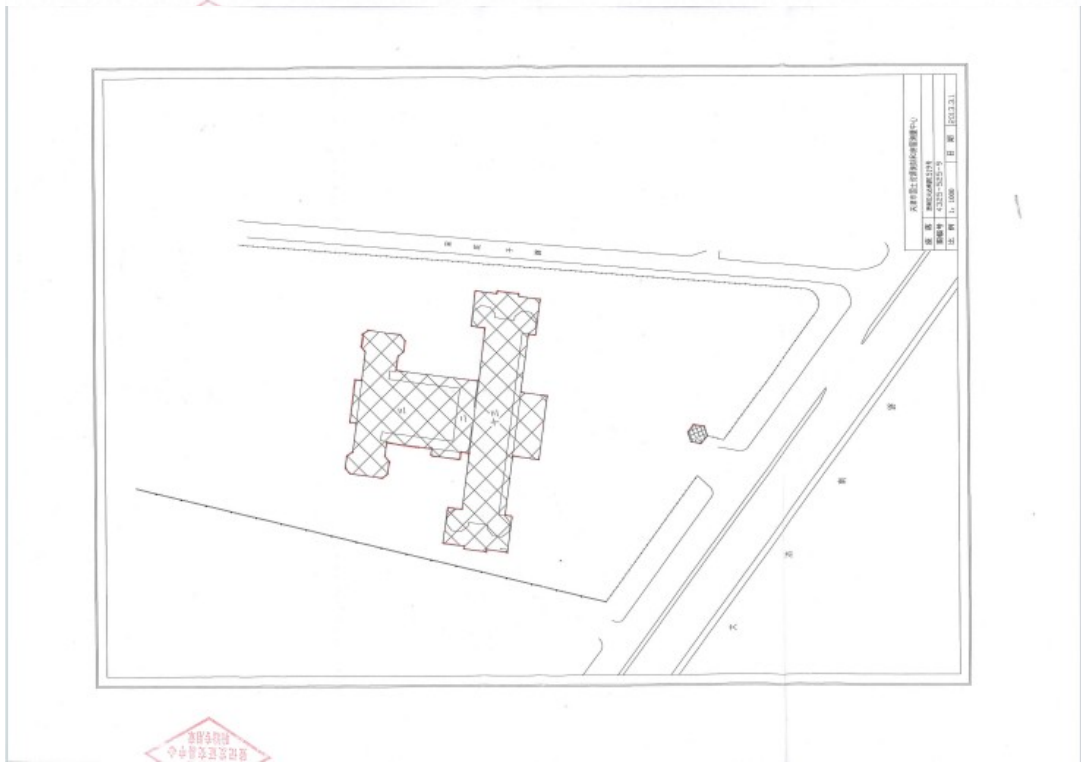

注 意 事 项

一、本证是房屋所有权和土地使用权的法律凭证，经发证机关和填发单位盖章生效。

二、房屋所有权和土地使用权设立、转让、变更、终止的，权利人应遵守法律、法规、规章等有关规定，及时申请办理有关登记。

三、本证应妥善保管，如有遗失或损毁，应及时申请补发。

四、本证不得涂改，涂改的证书无效，并依法追究有关人员的法律责任。

五、房屋和土地登记机关因工作需要核查证书时，持证人应出示此证。

编号： 020/1430

附：中铁十八局集团有限公司深圳办公场所房屋租赁合同扫描件

深圳市房屋租赁 合同书 (非住宅)

深圳市住房和建设局制

二〇一九年十一月



说 明

1. 本合同文本为示范文本，双方当事人签署时可在有关法律、法规规定的范围内，结合实际情况调整合同相应内容。

2. 在签订合同前，出租人与承租人需按以下要求提供相应材料：

(1) 出租人应当向承租人出示证明其享有出租权的不动产权利证书、房屋买卖合同或者其他有效证明文件，同时：

房屋受他人委托代管出租的，还需提供委托人的授权委托书；

共有房屋出租的，须提供所有共有人同意出租的证明和授权委托书；

房屋系转租的，转租人需向次承租人提供出租人同意转租的证明文件、材料。

(2) 承租人应当向出租人提供承租人真实合法有效的身份证明文件。

3. 本合同文本□中选择内容、空格部位填写内容以及其他需要删除或添加的内容，双方当事人应当协商确定。□中选择内容，以划√方式选定；对于实际情况未发生或双方当事人不作约定时，应当在空格部位打×，以示删除。

4. 出租人与承租人可以针对本合同文本中未约定或者约定不明确的内容，根据具体情况在相关条款后的空白行中进行补充约定，也可在附件一《补充条款》中加以约定。

5. 双方当事人可以根据实际情况决定本合同原件的份数，并在签订合同时认真核对，以确保各份合同内容一致，各当事人应当至少持有一份合同原件。

6. 本合同解除或本合同租赁期限、租金标准、租赁面积等内容发生重大变更的，当事人应当到原登记备案机关办理相关手续。

7. 本合同当事人在签署本合同时，应当具有完全民事行为能力，充分理解各自的权利、义务、责任，并自愿按合同约定严格执行。

8. 产业用房对外出租的，应当严格遵守深圳市人民政府《关于规范产业用房租市场稳定租赁价格若干措施（试行）》（深府规〔2019〕8号）文件的相关规定。

特别提示：出租人应当就合同重要事项对承租人尽到提示义务。承租人应当审慎签订合同，在签订本合同前，请仔细阅读合同条款，特别是审阅其中具有选择性、补充性、修改性的内容，注意防范潜在风险。

房屋租赁合同

出租人（甲方）：深圳市知本投资集团有限公司

证件类型：居民身份证护照统一社会信用代码其他_____

证件号码：914403002793249847

房屋信息编码卡号码：_____

通讯地址：深圳市福田区福民路 12 号知本大厦 25 楼 E 座

联系电话：075582998788

委托代理人/法定代表人：_____

证件类型：居民身份证护照统一社会信用代码其他_____

证件号码：_____

通讯地址：_____

联系电话：_____

承租人（乙方）：中铁十八局集团有限公司

证件类型：居民身份证护照统一社会信用代码其他_____

证件号码：9112000010306009X2(14-1)

通讯地址：天津市津南区双港乡

联系电话：02260282373

委托代理人/法定代表人：_____

证件类型：居民身份证护照统一社会信用代码其他_____

证件号码：_____

通讯地址：_____

联系电话：_____

根据《中华人民共和国合同法》《中华人民共和国城市房地产管理法》《商品房屋租赁管理办法》《深圳市人民代表大会常务委员会关于加强房屋租赁安全责任的决定》《深圳市人民政府印发〈关于规范产业用房租市场稳定租赁价格若干措施（试行）〉的通知》等相关法律法规文件的规定，甲、乙双方在平等、自愿、公平以及诚实信用的基础上，就房屋租赁相关事宜协商一致，共同订立本合同。

第一条 租赁房屋基本情况

1.1 甲方出租给乙方的房屋坐落于深圳市 福田 区 福民路 12 号知本大厦（工业区）/ 栋 25 层 03 号，租赁形式： 整租/ 部分出租，房屋建筑面积：414.18 平方米（其中套内建筑面积： 平方米，公摊面积： 平方米）（详见附件二房屋平面图），房屋租赁用途：办公，房屋编码：4403040030090400014000069。

1.2 房屋权属状况：

不动产权利人或合法使用人为 深圳市知本投资集团有限公司，甲方持有： 房屋所有权证或不动产权证书/ 房屋买卖合同/ 房屋租赁合同/ 其他房屋来源证明文件，房屋所有权证或不动产权证书编号：粤（2019）深圳市不动产权第 0164222 号，房屋 是/ 否）设定了抵押。

1.3 房屋装修情况：已装修（装修具体情况可由甲、乙双方在本合同附件二中补充列明）。

1.4 房屋内附属设施情况：

房屋内无任何设施设备，是空房。

房屋内安装有设施设备，详见附件三《房屋交付确认书》。

第二条 租赁期限

2.1 乙方租赁房屋的期限自 2024 年 1 月 1 日 至 2026 年 12 月 31 日 止，共计 3 年 个月（不得超过法律、法规规定的最长期限，单个产业用房屋租赁合同期限原则上不得少于 1 年）。

2.2 免租期：

乙方享有 月/ 日的免租期（含在租期内），具体时间为 年 月 日至 年 月 日。在该期间，乙方无需向甲方支付租金，但需承担除租金外的水、电、燃气、物业管理费等所有费用。免租期满，不论乙方是否使用租赁房屋，均应当按照合同约定支付租金。

乙方不享有免租期，自甲方交付房屋之日起开始计算租金、管理费及其他各项费用。

第三条 租金

3.1 租赁房屋按 套内建筑面积/ 建筑面积计算租金，月租金总额为人民币 40000.00 元（大写：肆万 元整）。

3.2 租金支付时间：租金按月支付，乙方应当于每月 1 日前向甲方支付租金。甲方在收取乙方租金时，应当向乙方开具收款凭证。

3.3 租金支付方式：乙方应当在约定的支付租金日期前以 现金支付/ 银行转账/ 其他方式 方式将租金交付于甲方。

以转账方式支付时，乙方应当将租金付至甲方指定的如下帐户：

5.3 乙方应当自收到缴费通知或甲方提供的收费凭据后按要求及时缴交费用，否则因此产生的滞纳金、违约金及相关法律后果均由乙方承担。

第六条 房屋的交付与验收

6.1 甲方应于 2024 年 1 月 1 日前将租赁房屋交付给乙方，并保证房屋及其附属设施安全、合格（含空气质量）。

6.2 乙方应在甲方交付租赁房屋时入内检查租赁房屋的现有设备及设施，双方应当共同签署《房屋交付确认书》（见附件三）完成交付。

6.3 双方特别确认：未签署《房屋交付确认书》但乙方已进场装修的，视为租赁房屋交付已完成。

第七条 装饰装修

7.1 在不影响房屋结构的前提下，甲方同意乙方对租赁房屋进行装饰装修；按规定需报有关部门审批的，还应由 甲方 / 甲方委托乙方报有关部门批准后，方可进行。租赁期限届满或合同解除后，装饰装修物 由乙方拆除并恢复原状 / 折价归甲方所有 / 无偿归甲方所有 / 其他 _____。

甲方不同意乙方对租赁房屋进行装饰装修。

7.2 装修押金：符合本合同 7.1 条下的装修，乙方需在施工开始之日前 ___ / ___ 个工作日内向甲方或甲方指定单位交纳装修押金人民币 ___ / ___ 元（大写：___ / ___ 元整）。装修完成且经消防部门验收合格后，由甲方或甲方指定单位向乙方无息返还装修押金。

第八条 房屋使用及维护

8.1 租赁期间，乙方应当正常、合理地使用租赁房屋及其附属设施，安全用水、用电，未经甲方同意，不得擅自改变租赁用途。

8.2 租赁期间，乙方发现租赁房屋及其附属设施有损坏或故障时，应当及时通知甲方修复。甲方应当在接到乙方通知后的 5 日内进行维修。无法通知甲方或甲方接到通知逾期不维修的，或者因情况紧急必须立即进行维修的，乙方有权代为维修，费用由甲方承担。因维修房屋影响乙方使用的，应相应减少租金或延长租赁期限。

因乙方故意或使用不当而造成租赁房屋或附属设施（包括乙方对房屋的装饰装修和增加的设施、设备）出现损坏或故障，由乙方负责维修，甲方不承担维修义务。

在租赁期内，因甲方或乙方不及时履行本合同约定的维修、养护以及其他义务造成对方或第三方人身损害、财产损失的，责任方应当承担赔偿责任。

8.3 发生需紧急维修但又无法通知乙方或虽通知但乙方不能在场的情形时，甲方可在物业管理等部门的协助下，进入租赁房屋进行紧急维修施工作业，由此给乙方造成的损失，甲方应当给予补偿。

第九条 转租、续租及优先权

11.2 乙方有下列情形之一的，甲方有权单方解除合同，收回租赁房屋：

- (1) 不支付或者不按照约定支付租金或其他费用达 30 日；
- (2) 租赁房屋符合约定交付标准前提下，乙方无正当理由拒绝签署《房屋交付确认书》；
- (3) 擅自拆改变动房屋主体结构；
- (4) 擅自改变租赁房屋用途；
- (5) 擅自将租赁房屋转租给第三人；
- (6) 利用租赁房屋从事违法活动。

11.3 甲方有下列情形之一的，乙方有权单方解除合同：

- (1) 未按约定时间交付租赁房屋达 7 日；
- (2) 甲方无权出租房屋或交付的房屋不符合合同约定严重影响乙方使用或者危及乙方安全或健康；
- (3) 不承担约定的维修义务或不交纳应当由甲方承担的各项费用致使乙方无法正常使用租赁房屋。

11.4 有下列情形之一的，甲乙双方均有权解除合同：

- (1) 租赁房屋因社会公共利益或因城市建设需要等原因被依法征收征用拆除[在该情形下，乙方因合同未履行完毕遭受的损失（含装修损失），甲方应当给予合理的补偿]；
- (2) 因地震、火灾等不可抗力致使租赁房屋毁损、灭失或被鉴定为危险房屋不能使用；
- (3) 甲方在签约时已告知乙方租赁房屋出租前已设定抵押并可能于租赁期内被处分，现被处分。

11.5 存在上述情形的，甲方或乙方按照本合同第 14 条约定向对方送达《解除合同通知书》（见附件五）时，本合同解除。

第十二条 违约责任

12.1 甲方违约责任

(1) 甲方存在本合同第 11.3 条约定情形，乙方解除合同的，甲方应在合同解除后 5 日内退回押金及预收的租金余额，并按照合同月租金金额的标准向乙方支付违约金。若支付的违约金不足抵付乙方损失的，甲方还应负责赔偿。

(2) 甲方逾期向乙方交付房屋或存在本合同第 11.3 条第 2 项、第 3 项约定情形，乙方未解除合同的，违约行为发生期间甲方每日应当按照日租金金额的两倍向乙方支付违约金（违约金最高不超过月租金金额的两倍）。

(3) 租赁期间，甲方在不具备本合同第 11 条约定情形下单方解除合同的，应至少提前 30 日书面通知乙方，退回押金及预收的租金余额，并按照合同月租金金额的两倍向乙方支付违约金。若支付的违约金不足抵付乙方损失的，甲方还应负责赔偿。

12.2 乙方违约责任

(1) 乙方存在本合同第 11.2 条约定情形，甲方解除合同的，乙方应按照合同月租金金额的标准向甲方支付违约金。若支付的违约金不足抵付甲方损失的，乙方还应负责赔偿。

(2) 乙方逾期交纳租金、押金或者其他费用，未达到合同解除条件或者虽达到合同解除条件但甲方未解除合同的，每逾期一日，乙方应当按照日租金金额的两倍向甲方支付违约金。

(3) 租赁期间，乙方在不具备本合同第 11 条约定情形下单方解除合同的，应至少提前 30 日书面通知甲方，并按照合同月租金金额的两倍向甲方支付违约金，若支付的违约金不足抵付甲方损失的，乙方还应负责赔偿。

(4) 租赁期限届满或合同解除的，乙方应当及时搬离并交还房屋。逾期搬离或拒不交还的，每逾期一日，乙方应当按照日租金金额的两倍向甲方支付违约金。

(5) 乙方未经甲方同意，擅自对租赁房屋进行改造、装饰装修或安装对房屋结构产生影响的设施设备的，应当将租赁房屋恢复原状，并赔偿因此给甲方造成的损失。若因乙方的前述行为给甲方或第三方造成人身损害、财产损失的，由乙方承担一切法律责任并赔偿损失。

第十三条 特别条款

甲乙双方应签订附件七《深圳市房屋租赁安全管理责任书》（以下简称“《责任书》”），全面、适当履行《责任书》规定的安全管理责任与义务。任何一方违反《责任书》的规定导致本合同项下房屋租赁过程中发生安全责任事故或造成他人人身损害、财产损失的，由责任方承担一切法律责任和经济损失。

第十四条 通知和送达

14.1 甲乙双方约定以 邮寄 电子邮件 微信 短信方式发送通知，双方确认其有效送达地址如下：

甲方送达地址： 同首部通讯地址

其他地址 _____

电子信箱 微信号 手机号 _____

乙方送达地址： 同首部通讯地址

其他地址 _____

电子信箱 微信号 手机号 _____

上述地址如有变更，应当书面通知对方，否则仍视上述地址为有效地址。一方给另一方的通知或文件以邮寄方式发出的，以收件人签收日为送达日，如按上述地址邮寄文件被退回的，退回之日视为送达日；以电子邮件、微信或短信方式发出的，发出日即视为送达日。

14.2 如通过上述方式无法送达的，在乙方退租前，甲方向本合同租赁房屋所在地发送的通知应当视为有效送达。

第十五条 争议解决

15.1 本合同在履行过程中发生的争议，由双方当事人协商解决；协商不成的，可以请求

附件一：《补充条款》

补 充 协 议

第一条 经甲乙双方确认知本大厦 2503 (建筑面积: 414.18 m²) 租金为人民币 96.58 元/m², 租金已含税。

第二条 双方约定:

- 1、租赁期限内租金自第二年起每一年在上一年度租金标准基础上递增 %。
- 2、本租赁合同租赁期限为 3 年, 即 2024 年 1 月 1 日至 2026 年 12 月 31 日止。
- 3、甲方为乙方提供 天的免租期 (即 年 月 日— 年 月 日) 供乙方装修, 装修期间所产生的水、电、管理费用等由乙方承担。因此, 租金起算之日为 年 月 日。

4、每年月租金如下:

2024年1月1日—2024年12月31日 人民币 40,000.00 元/月
2025年1月1日—2025年12月31日 人民币 40,000.00 元/月
2026年1月1日—2026年12月31日 人民币 40,000.00 元/月

具体交付时间如下:

2023年12月31日前支付2024年1月1日-2024年6月30日租金;
2024年6月30日前支付2024年7月1日-2024年12月31日租金;
2024年12月30日前支付2025年1月1日-2025年6月30日租金;
2025年6月30日前支付2025年7月1日-2025年12月31日租金;
2025年12月30日前支付2026年1月1日-2026年6月30日租金;
2026年6月30日前支付2026年7月1日-2026年12月31日租金。

5、合同签订之日起, 甲方向乙方提供 六 个月的租金发票, 乙方应在收到发票后十个工作日内向甲方一次性支付六个月 (2024年1月1日至2024年6月30日) 的租金, 即人民币 240,000.00 元 (大写: 贰拾肆万元整)。如果甲方没有收到乙方此款项, 本合同无效。

6、后续付款流程, 甲方向乙方提供六个月的租金发票, 乙方在收到发票后十个工作日内向甲方支付租金。

第三条 租赁保证金不能冲抵房屋租金和其他由乙方应当支付的费用包括但不限于水电管理费等。

第四条 乙方须承担该物业因装修、改造引起的维修、维护和消防安全等费用 (如门窗、管道渗漏水、排污等)。

第五条 甲方向乙方返还保证金的条件 (需全部满足):

- 1、乙方未对租赁房屋造成损坏或已经将损坏的房屋修复, 包括但不限于房屋主体结构、外立面 (窗户、外墙、南北阳台、阳台栏杆等), 室内楼梯、水电气表的位置等。
- 2、乙方按照本合同约定的方式将租赁房屋 (包括附属设施) 交还给甲方。

3、乙方使用租赁房屋地址办理工商注册的，已将工商注册地址迁移，并办理完法律及政府规定的其他手续。

- 4、乙方已经完成3年租期；
- 5、乙方无任何应付费用拖欠；
- 6、乙方履行本合同。

第六条 在租赁期内，因乙方无正当理由主动要求终止合同或因乙方违约，致使无法继续履行该合同，则甲方不退还乙方租赁保证金且不承担乙方的一切经济损失（如装修等费用）。

第七条 在租赁期间内，承租人是该房屋的实际管理人，承租人的人生和财产安全均属于承租人自行承担，该房屋内发生的一切安全事故与出租方无关，包括但不限于高空抛物，水电气使用不当，在房屋内摔倒给承租人及同住人造成人身损害，出租方不承担任何责任。承租方如果利用此房屋从事非法活动或者经营不正当经营公司，拖欠房租超过15天，出租方有权立即终止合同并追究相关责任，承租方需7个工作日内变更该房屋名下任何地址，包括但不限于工商税务等。

第八条 乙方在使用该物业时，应遵守国家的消防安全、生产的法律法规，否则甲方有权终止合同，且由乙方承担有关消防的一切法律和经济责任。

第九条 租赁期间届满，在同等条件下，乙方享有优先承租权。

第十条 深圳市房屋租赁合同书条款与本补充协议有冲突的条款均以本补充协议为准。

第十一条 本补充协议与深圳市房屋租赁合同书享有同等法律效力，自签订之日起生效，双方签字、盖章，一式叁份，甲方壹份，乙方壹份，合同登记机关执壹份。

甲方(签章):
开户银行:平安银行深圳分行营业部
账号:0032160038848
法定代表人:
企业电话:0755-82998788
企业地址:深圳市福田区益民路12号
委托代理人(签章):
4403041275501



2023年12月27日



乙方(签章):
法定代表人:
委托代理人(签章):



2023年12月27日

营业执照



统一社会信用代码
9112000010306009X2 (14-1)

营业执照



扫描二维码登录
“电子营业执照系统”
了解更多登记、备案、许可、
监管信息

(副本)

名称 中铁十八局集团有限公司
类型 有限责任公司
法定代表人 闫广天

注册资本 叁拾伍亿贰仟叁佰肆拾万零叁仟伍佰零
贰元陆角人民币
成立日期 一九八五年三月六日
住所 天津市津南区大沽南路1519号

经营范围 建设工程施工；施工专业作业；建筑信息模型（BIM）设计、技术咨询；智慧城市建设和相关城市信息模型（CIM）、地理信息系统（GIS）技术研发、服务和城市运营管理；装配式建筑工程施工，住宅工业化技术及相关产品的研发、生产、销售；装配式建筑构件的生产、销售；建筑新材料的研发；软件销售；软件开发；人工智能应用软件开发；人工智能理论与算法软件开发；竹纤维管道生产；竹制品制造；竹制品销售；生物基材料制造；生物基材料销售；合成材料制造（不含危险化学品）；营林及木竹采伐机械销售；营林及木竹采伐机械制造；农林牧副渔业专业机械的制造；城乡规划、工程勘察、工程设计、工程测绘、工程咨询、工程检验检测；园林绿化施工、各类地质灾害治理工程的施工；非煤矿山矿产资源开采；选矿、煤炭开采；非金属矿及制品销售；金属矿石销售；承包与其实力、规模、业绩相适应的国外工程项目；对外派遣实施上述境外工程所需劳务人员；进出口业务（法律及行政法规另有规定的除外）；爆破作业许可证范围内的设计施工、安全评估、安全监管（以上有效期限以许可证为准）；预应力铁路桥隧预制；混凝土桩预制；房地产开发、商品房销售及物业管理；设备的采购与安装；机械设备及器材的制造、修理和销售；建筑材料、金属材料的销售；房屋租赁；劳务服务（不含劳务派遣）；会务服务；工程技术的开发、转让、咨询、服务；发电业务、输电业务、供（配）电业务；输电、供电、受电电力设施的安装、维修和试验；光伏设备及元器件销售；风力发电机组及零部件销售；电池销售；智能输配电及控制设备销售。（以上经营范围涉及行业许可的凭许可证件，在有效期内经营，国家有专项专营规定的按规定办理）。



登记机关

2025 年 08 月 28 日

<http://www.gsxt.gov.cn>

市场主体应当于每年1月1日至6月30日通过国家企业信用信息公示系统报送公示年度报告。

国家企业信用信息公示系统网址：

国家市场监督管理总局监制



建筑业企业资质证书

(副本)

企业名称: 中铁十八局集团有限公司

详细地址: 天津市津南区大沽南路1519号

统一社会信用代码
(或营业执照注册号): 9112000010306009X2

法定代表人: 闫广天

注册资本: 352340.35026万元人民币

经济性质: 有限责任公司

证书编号: D112003288

有效期: 2028年12月22日

资质类别及等级:

建筑工程施工总承包特级;

公路工程施工总承包特级;

铁路工程施工总承包特级;

水利水电工程施工总承包特级;

市政公用工程施工总承包特级;

可承接建筑、公路、铁路、市政公用、港口与航道、水利水电各类别工程的施工总承包、工程总承包和项目管理业务。

桥梁工程专业承包壹级;

隧道工程专业承包壹级;

公路路面工程专业承包壹级;

机场场道工程专业承包壹级。



发证机关:



2025年4月8日

中华人民共和国住房和城乡建设部制



地质灾害防治单位资质证书

单位名称： 中铁十八局集团有限公司

资质类别： 地质灾害治理工程
施工

住 所： 天津市津南区双港乡

资质等级： 甲级

证书编号： 120020241210001

有效期至： 2029年 1月 9日

发证机关：

发证日期： 2024年1月9日



安全生产许可证



统一社会信用代码： 9112000010306009X2

安全生产许可证



编号： (津) JZ安许证字[2004]000049

企业名称： 中铁十八局集团有限公司

法定代表人： 闫广天

天津市电子证照库/2025年09月29日天津市津南区大沽南路1519号有效期内建筑施工企业办理需提供安全生产许可证有关事项用

经济类型： 有限责任公司

许可范围： 建筑施工

有效期： 2025年09月29日 至 2028年09月29日

发证机关： 天津市住房和城乡建设委员会

发证日期： 2025年09月29日



企业管理体系认证证书

副本

注册号: 00924Q11088R9N



长城(天津)质量保证中心有限公司 质量管理体系认证证书

兹证明 中铁十八局集团有限公司 (统一社会信用代码:9112000010306009X2)

位于 注册地址: 天津市津南区双港乡

办公地址: 天津市津南区双港乡大沽南路 1518 号

其质量管理体系符合 **GB/T19001-2016/ISO9001:2015 标准;**
GB/T50430-2017 标准

该质量管理体系认证范围

建筑、公路、铁路、水利水电、市政公用工程施工总承包; 桥梁、隧道、
公路路面、机场场道工程专业承包; 地质灾害治理工程施工。

其质量管理体系符合 **GB/T19001-2016/ISO9001:2015 标准**

该质量管理体系认证范围

预应力铁路桥梁预制、混凝土枕预制;

工程勘察、工程设计、工程测绘、工程咨询。

颁证日期 2024 年 7 月 6 日 有效期至 2027 年 7 月 5 日



长城(天津)质量保证中心有限公司

总经理



中国认可
管理体系
MANAGEMENT SYSTEM
CNAS C009-M

本证书信息(包括证书有效性、监督保持注册资格等信息)可通过扫描本证书二维码查询,在本中心
网站(www.isocgw.net),和国家认证认可监督管理委员会官方网站(www.cnca.gov.cn)上查询。
中心地址:天津市南开区水上北道津龙公寓4号 邮政编码:300074
中心网站:www.isocgw.net

副本

注册号: 00924E10688R7N



长城(天津)质量保证中心有限公司 环境管理体系认证证书

兹证明 中铁十八局集团有限公司 (统一社会信用代码:9112000010306009X2)

位于 注册地址: 天津市津南区双港乡

办公地址: 天津市津南区双港乡大沽南路 1518 号

其环境管理体系符合 GB/T24001-2016/ISO14001:2015 标准

该环境管理体系认证范围

建筑、公路、铁路、水利水电、市政公用工程施工总承包; 桥梁、隧道、

公路路面、机场场道工程专业承包; 地质灾害治理工程施工。

预应力铁路桥梁预制、混凝土枕预制; 工程勘察、

工程设计、工程测绘、工程咨询。

颁证日期 2024 年 7 月 6 日 有效期至 2027 年 7 月 5 日



长城(天津)质量保证中心有限公司

总经理



中国认可
国际互认
管理体系
MANAGEMENT SYSTEM
CNAS C009-M

本证书信息(包括证书有效性、监督保持注册资格等信息)可通过扫描本证书二维码查询,在本中心网站(www.isocgw.net),和国家认证认可监督管理委员会官方网站(www.cnca.gov.cn)上查询。
中心地址: 天津市南开区水上北道津老公寓4号 邮政编码: 300074
中心网站: www.isocgw.net

副本

注册号: 00924S10599R7N



长城(天津)质量保证中心有限公司 职业健康安全管理体系认证证书

兹证明 中铁十八局集团有限公司 (统一社会信用代码:9112000010306009X2)

位于 注册地址: 天津市津南区双港乡

办公地址: 天津市津南区双港乡大沽南路 1518 号

其职业健康安全管理体系符合

GB/T45001-2020/ISO 45001:2018 标准

该职业健康安全管理体系认证范围

建筑、公路、铁路、水利水电、市政公用工程施工总承包; 桥梁、隧道、
公路路面、机场场道工程专业承包; 地质灾害治理工程施工。

预应力铁路桥梁预制、混凝土枕预制; 工程勘察、
工程设计、工程测绘、工程咨询。

颁证日期 2024 年 7 月 6 日 有效期至 2027 年 7 月 5 日



长城(天津)质量保证中心有限公司

总经理



中国认可
国际互认
管理体系
MANAGEMENT SYSTEM
CNAS C009-M

本证书信息(包括证书有效性、监督保持注册资格等信息)可通过扫描本证书二维码查询,在本中心
网站(www.isocgw.net),和国家认证认可监督管理委员会官方网站(www.cnca.gov.cn)上查询。
中心地址:天津市南开区水上北路津龙公寓4号 邮政编码:300074
中心网站:www.isocgw.net

二、投标人同类业绩情况

附表二. 投标人同类工程业绩一览表

投标人同类工程业绩一览表

企业相关情况	企业资质等级：建筑工程施工总承包特级、市政公用工程施工总承包特级	
近3年最具代表性的同类工程业绩 (上限3项)	1	项目名称：新建商务设施和公园绿地项目设计采购施工一体化(EPC) 合同金额：91301.00万元(其中采购施工费：89623.34万元) 建设单位名称：武汉市武昌滨江投资有限公司 合同签订时间：2020/5/28
	2	项目名称：清水河、环电子科大人行景观慢行绿道系统项目施工一标段 合同金额：28204.529088万元 建设单位名称：成都高新区电子信息产业发展有限公司 合同签订时间：2021/2/19
	3	项目名称：天津空港经济区产城融合示范区—国际生活区河道及景观绿化工程施工项目二标段 合同金额：18948.3308万元 建设单位名称：天津港保税区建设服务中心 合同签订时间：2024/2/23
注：(1)按《资信标要求一览表》提供相关证明材料。 (2)投标人须对填写的内容真实性负责。 (3)合同金额按实际填写，无需四舍五入。		

新建商务设施和公园绿地项目设计采购施工一体化(EPC) - 中标通知书

致：中信建筑设计研究总院有限公司（联合体牵头人）

中铁十八局集团有限公司（联合体成员）

武汉市武昌滨江投资有限公司 拟建的 新建商务设施和公园绿地项目设计采购施工一体化(EPC)，结构层次 /，总建筑面积 139805 平方米，建设规模 项目用地面积约 24017.57 平方米，总建筑面积为 139805 平方米，其中地上建筑面积为 71343 平方米，地下建筑面积为 68462 平方米，公园绿地用地面积约 6239.85 平方米。本工程于 2020 年 1 月 15 日 开标后，已完成评标工作，现确定你单位中标。中标价为人民币 91301 万元（其中：工程设计费 1677.66 万元；采购施工费（含专项费用和其他费用）下浮率 3%，响应性报价 89623.34 万元），中标工期 1095 日历天，工程质量等级目标 合格，项目负责人：叶炜，职称等级：正高职高级工程师，资格等级：一级注册建筑师；设计负责人：高安亭，职称等级：正高职高级工程师，资格等级：一级注册建筑师；施工负责人：秦跃新，职称等级：高级工程师，专业类别：建筑工程，资格等级：一级注册建造师。请接通知后，于 2020 年 2 月 20 日 17 时 前到 武汉市武昌滨江投资有限公司（地点：武昌区临江大道 98 号武汉积玉桥万达广场（二期）11 栋 10 层楼）与招标人签订承发包合同。限期内不来草拟合同作放弃中标处理。

招标人（盖章）：

法定代表人或其委托代理人（签字或盖章）：

日期：2020 年 1 月 21 日

招标代理机构（盖章）：

法定代表人或其委托代理人（签字或盖章）：

日期：2020 年 1 月 21 日



工程编号: _____

合同编号: _____

新建商务设施和公园绿地项目
设计采购施工一体化(EPC) 总承包合同

发包人: (全称) 武汉市武昌滨江投资有限公司

承包人: (全称) 中信建筑设计研究总院有限公司与中铁十八局集团有限公司联合
体

二零二零年五月

第一部分 合同协议书

发包人：（全称）武汉市武昌滨江投资有限公司

承包人：（全称）中信建筑设计研究总院有限公司与中铁十八局集团有限公司联合体

依照《中华人民共和国合同法》、《中华人民共和国建筑法》、《中华人民共和国招标投标法》及相关法律、行政法规，遵循平等、自愿、公平和诚信原则，合同双方就新建商务设施和公园绿地项目设计采购施工一体化(EPC)项目工程总承包事宜经协商一致，订立本合同。

一、工程概况

工程名称：新建商务设施和公园绿地项目设计采购施工一体化(EPC)工程总承包

工程地点：武昌区新生路与积玉桥路交汇处

工程立项批准或核准、备案文号：2018-420106-70-03-015255

资金来源：企业自筹及银行贷款

工程内容及规模：新建商务设施和公园绿地项目用地面积约 24017.57 平方米，总建筑面积为 139805 平方米，其中地上建筑面积为 71343 平方米，地下建筑面积为 68462 平方米，公园绿地用地面积约 6239.85 平方米。

工程承包范围：

设计采购施工一体化(EPC)工程总承包，包含本建设项目达到交房标准的全部设计、采购、施工内容，即工程总承包单位按照合同约定承担工程设计、采购、施工、验收、移交、保修及服务等工作，并对承包工程的质量、安全、工期、造价等全面负责。包括不限于下列内容：

1、设计

完成该项目所需的工程全部设计工作（含方案设计及优化、初步设计、施工

图设计、施工配合等），包括地上部分（综合服务大厅、办公用房、社区卫生服务中心、配套用房及其他）、地下部分（库房、配套用房、停车、设备用房）及室外工程。

其中设计内容包括：总平面、建筑、结构、给排水（含室内外给排水等）、暖通空调、电气（含变配电系统、电力及照明系统、防雷接地系统、火灾自动报警系统等）、人防、地基处理及基坑支护、消防、装饰装修（公共配套服务区域，具体包含综合服务大厅、多功能厅、食堂、档案室、教职工活动室；地下车库及设备用房）、幕墙、智能化专项设计（含综合布线、安防系统、停车场管理系统、公共广播、会议系统、建筑能效管理、智能化集成系统等，不含移动通信覆盖系统，不含区级网络中心专项）、厨房设备、室外绿化景观（不含雕塑）、广场硬化、泛光照明、雨水收集回用等配套工程（注：装配式方面满足规划设计条件及相关文件的要求）。

2、采购

按施工图设计范围内所涉及的设备、材料进行采购。

3、施工

按施工图设计范围内所涉及的（临水、临电、基坑支护、地基基础、土建、幕墙、电梯、装饰、钢结构、给排水、强弱电、暖通、人防、消防、监控、用地红线范围内的室外市政配套及道路管网、供水、供电（含公变及专变）、供天然气（含住宅报装费）、景观绿化（不含雕塑）、精装修、标识标牌、零星工程）全部施工图所包含的内容进行，以及所有满足法律法规要求的试验、检测等，直至竣工验收合格及整体移交、工程保修期内的缺陷修复和保修工程完成。以上施工内容必须达到国家、行业相关标准要求，并对承包工程的质量、进度、安全等全面负责（注：装配式方面满足规划设计条件及相关文件的要求）。

4、其他费用对应工作

建筑消防设施检测服务。

5、专项费用对应工作

区级网络中心专项；公园绿地建设；高可靠性供电；水电气接驳。

6、EPC总承包范围内的施工图预算及竣工图编制工作。

7、完成EPC总承包范围内的应由承包人承担的项目报批、报审、施工、验收等各阶段的工作，配合办理由发包人负责的相关报批、报审手续，直至取得竣工

验收备案证书。

8、工程施工相关管理工作，包括但不限于：EPC总承包单位自行发包的专业分包单位管理、其他相关单位的配合管理、各类设备的保修、售后维护、运营及物业人员培训、竣工验收、项目移交、交档备案等管理工作内容。

9、本工程项目所涉及的测量勘察、施工监理、造价审计咨询服务不属于本合同范围。

二、工程主要生产技术（或建筑设计方案）来源

1、发包人提供的地质勘查报告；

2、发包人下发给承包人的委托书；

3、发包人提供的设计所需的其他基础资料；

4、国家现行有关规范、规定及标准；

5、政府及有关部门对该项目批准或核准的文件、报告、资料、协议和有关数据等

三、主要日期

设计开工日期(绝对日期或相对日期)：设计工期120天，以合同签订之日为设计开工日期，不含规划批复、初设评审及施工图审查时间

施工开工日期(绝对日期或相对日期)：合同签订后，以发包人和经总监理工程师认可的开工报告日期为准。

工程竣工日期(绝对日期或相对日期)：36个月。

四、工程质量标准

工程设计质量标准：满足国家现行相关规范、规程、规定、标准及相关要求。

工程施工质量标准：合格。

五、合同价格和付款货币

本项目合同价格形式为总价合同。[承包人按照合同总价进行限额设计，(初

步设计成果报发包人进行初设评审），形成施工图设计成果后编制施工图预算报
监理、造价咨询、跟踪审计单位审查，确保经审定的施工图预算价（下浮后）不
高于采购施工费（含专项费用及其他费用）]。

签约合同总价款人民币（大写）：玖亿壹仟叁佰零壹万元整；（小写）：
91301.00万元，所涉税费由承包人自行承担。

其中：

1、工程设计费：

（大写）：壹仟陆佰柒拾柒万陆仟陆佰元整；

（小写）：1677.66万元。

2、采购施工费（含专项费用及其他费用）：

（大写）：捌亿玖仟陆佰贰拾叁万叁仟肆佰元整；

（小写）：89623.34万元。

其它约定：

3、工程设计价款为固定总价不下浮，结算不作调整（非承包人原因变更除
外，具体调整事宜另行协商）

4、工程采购施工价款采用下浮点及总价的双控模式，最终以审计单位审定
结算价格与上述“2”采购施工费[含专项费用及其他费用，在经审定的施工图预
算价范围外发包人由政府有关部门提出变更（包括但不限于标准档次变化；工作
范围、工作内容、工作深度的变更）引起的费用增减除外；非承包人原因引起的
增补费用除外；合同约定的材料价格变化幅度±3%以上调差费用除外；执行国家
或工程所在地政府相关部门颁发最新文件引起价格的增减费用除外]的较低者作
为该工程结算价款。

5、承包人按图审合格的施工图纸，采用工程量清单计价模式编制施工图预
算，依据2018年《湖北省房屋建筑与装饰工程消耗量定额及全费用基价表》、《湖
北省通用安装工程消耗量定额及全费用基价表》、《湖北省建设工程公共专业
消耗量定额及全费用基价表》、《湖北省市政工程消耗量定额及全费用基价表》、
《湖北省园林绿化工程消耗量定额及全费用基价表》、《湖北省装配式建筑工程
消耗量定额及全费用基价表》、《湖北省施工机具使用费定额》、《湖北省建
筑安装工程费用定额》及工程量清单计价相关配套文件等；安全文明施工费按武
城建〔2019〕77号文件执行，工程施工过程中若遇取费文件调整，则按本合同

13.5.4 (7) 条约定执行；主材（钢材、商品砼、砂石、成品砂浆、砌体、电线电缆）价格按基期（清单控制价编制确定的月份）武汉市建设工程造价管理站发布的《工程造价信息》执行。结算时，上述材料价格按照施工同期信息价材料价格的算术平均值与预算基期价格相比，变化幅度在±3%（含±3%）以内的不予调整，超过±3%以上部分的材料差额，计取税金后单独列项，计入含税工程造价，工程进度款不作材料价差调整。

造价信息中没有的材料或规格不全的材料（如装饰装修材料、卫生洁具等需根据深化施工图纸，施工现场确定规格型号等的）可以由承包人按合理的市场价提出，经承包人、监理、跟踪审计单位、发包人共同确认后计入结算。除经四方确认定价材料及参照信息价定价材料外，其余材料价格均按审计单位审核并经发包人确认后预算中的材料价格执行，计入建安工程费，结算时不做价差调整。

采购施工费（不包含安全文明施工费、规费、税金等不可竞争性费用）按照3%下浮率确定结算价，设计费、由发包人委托公开采购的材料设备仪器、专项费用（区级网络中心专项、公园绿地建设费、高可靠性供电费、水电气接驳费）、工程建设其他费、不可竞争性费用等价格不下浮。

六、定义与解释

本协议书中有关词语的含义与通用条款中赋予的定义与解释相同。

七、合同生效

本合同订立地点：湖北武汉

双方约定本合同自双方法定代表人签字或盖章并加盖单位章后生效。

发包人：武汉市武昌滨江投资有限公司(公章)



法定代表人：

签订日期：2020年5月28日

承包人：中信建筑设计研究总院有限公司(联合体牵头人公章)



法定代表人：

签订日期： 年 月 日

承包人：中铁十八局集团有限公司(联合体成员公章)



法定代表人：

签订日期： 年 月

新建商务设施和公园绿地项目设计采购施工一体化(EPC) - 项目经理变更证明

项目经理更换申请报告

致：武汉市武昌滨江投资有限公司

我单位投标资格预审新建商务设施和公园绿地项目工程的项目经理秦跃新因工作调动原因无法继续担任该工程的项目经理职务完成合同履行，特申请更换我公司具有同等资质的杨大伟同志为该工程的项目经理，请贵公司审批！

变更前项目经理	秦跃新	证书编号	津 112070700831	专业	建筑工程
变更后项目经理	杨大伟	证书编号	津 112192001092	专业	建筑工程

附：秦跃新项目经理证书复印件

杨大伟项目经理证书复印件

申请单位(公章)：



2021年 月 日

建设单位意见：



2021年 月 日

中铁十八局集团有限公司文件

公司任〔2021〕073号

关于秦跃新、杨大伟两人职务任免的通知

公司所属各单位：

经研究，决定：

免去秦跃新同志武汉新生路（新建商务设施和公园绿地项目）项目经理职务；

任杨大伟同志为武汉新生路（新建商务设施和公园绿地项目）项目经理。



抄送：集团公司领导、机关各部室、集团公司各子（分）公司、存档。

中铁十八局集团有限公司办公室

2021年4月6日印发

武昌区建设工程施工许可证变更申请表

武昌区建设局
编号: [2021]528号

建 设 单 位	单位名称 (盖章)	武汉市武昌滨江投资有限公司				
	工程名称	新建商务设施和公园绿地项目				
	施工许可证编号	2018-420106-07-03-01525514BJ4001				
	经办人	程悦	联系电话	13971374994	申请日期	2021.6.1
变 更 事 由	<p>因本项目发生了以下主要管理人员变更:</p> <p>1、原项目经理秦跃新因个人工作调动无法继续履约, 故 2021 年 4 月 6 日以后不能再继续担任本工程的项目经理职务, 申请变更杨大伟同志担任本工程项目经理, 继续完成合同履行。</p> <p>2、原项目总监马骏同志因升职公司副总经理, 统管公司生产经营工作, 无法再继续履行该项目总监工程师职责, 申请变更张雪刚同志为本工程项目总监理工程师。</p>					
变 更 前 内 容	施工单位项目负责人: 秦跃新 总监理工程师: 马骏		变 更 后 内 容	施工单位项目负责人: 杨大伟 总监理工程师: 张雪刚		
审 批 意 见	受理人员	叶俊			 武昌区行政审批局 受理专用章 2021年6月1日	
	审核人	王宁				
	批准人	董文清				
需 提 供 资 料	1、建设单位提交的变更施工许可证的申请报告; 2、建设单位出具的法人授权委托书; 3、变更内容涉及的相关证明材料的复印件(需加盖建设单位公章); 4、建设工程项目管理人员变更备案登记表; 5、原施工许可证的正、副本。 6、本表一式二份, 申请单位、施工许可审批窗口各一份。					

建设工程竣工验收报告

(含消防工程)



工程名称：新建商务设施和公园绿地项目

建设单位：武汉市武昌滨江投资有限公司

项目负责人(签名): 



2025年 2 月 24日

工程名称	新建商务设施和公园绿地项目		工程地址	武昌区积玉路与新生路交汇处	
工程规模	89623.34万元	结构形式	钢筋混凝土框架-剪力墙结构	工程类别	公共建筑
建筑面积及结构层次	建筑面积：141314.97 m ² ；地上16层；地下4层				
勘察单位	中南勘察设计院集团有限公司	设计单位	中信建筑设计研究总院有限公司		
施工单位	中铁十八局集团有限公司	监理单位	南方咨询（湖北）有限公司		
消防施工单位	武汉捷诚消防成套设备有限公司				
报建日期	2019年11月22日	开工日期	2020年7月10日	竣工验收日期	2020年2月24日
工程概况及完成设计与合同约定内容情况	该工程已完成设计文件与合同约定的全部工作内容。				
建设单位执行基本建设程序情况	建设单位在工程项目管理过程执行基本建设程序，坚持先勘察、后设计、再施工的原则。				
对工程勘察、设计、施工、监理、设备安装质量和各管理环节等方面作出总体评价	工程勘察、设计、施工、监理等单位的质量行为符合有关质量管理规定要求，在工程施工过程中，各责任落实到位，质量体系健全，运行正常。工程质量符合工程建设强制性标准和设计文件的要求，质量保证措施有力，质量管理体系健全，运行正常，确保工程施工质量达到良好效果，同意竣工验收。				



竣工验收程序、内容及组织形式	<p>成立以建设单位项目负责人陈清昌为组长，各参建单位项目负责人和有关专家参加的验收组，按照验收程序进行验收。</p> <ol style="list-style-type: none"> 1、建设单位组织成立了验收小组； 2、各参建单位分别汇报工程合同履约的情况，工程建设各个环节都执行法律法规和工程建设强制性标准的情况； 3、审阅各参建单位提供的工程档案资料； 4、查验工程实体质量； 5、形成工程竣工验收意见。 				
消防工程查验情况	<ol style="list-style-type: none"> 1. 已经完成工程消防设计和合同约定的消防各项内容； 2. 建设单位对工程涉及消防的各分部分项工程验收合格；施工、设计、工程监理、技术服务等单位确认工程消防质量符合有关标准； 3. 消防设施性能、系统功能联调联试等内容检测合格； 4. 已经整理有完整的工程消防技术档案和施工管理资料（含涉及消防的建筑材料、建筑构配件和设备的进场试验报告）。 				
建设工程竣工验收结论意见	<p>该工程经验收组对工程竣工资料的审阅和实体质量的查看，一致评定该工程质量为合格，同意验收。</p>				
竣工验收意见	<table border="1" style="width: 100%;"> <tr> <td data-bbox="448 1003 579 1294" style="width: 20%;">勘察单位</td> <td data-bbox="579 1003 1185 1294"> <p>本工程基底土质与地质勘察报告相符，地基承载力满足设计要求，通过对该工程质量报告书以及相关技术行为的复核，确认符合国家规范、标准、规程和任务书及合同技术要求。勘察成果真实、准确。</p> <p>姓名：伍新 注册号：4200778-AY015 有效期至：至2027年12月 项目负责人：[Signature]</p> <p style="text-align: right;">(公章) 2025年2月27日</p> </td> </tr> <tr> <td data-bbox="448 1294 579 1581">设计单位</td> <td data-bbox="579 1294 1185 1581"> <p>本工程设计文件满足国家现行规范、规定及工程建设强制性标准的有关要求，符合工程设计和合同约定的各项内容。经实地查验工程符合设计文件（含变更）的要求，使用功能满足设计要求，同意验收意见：质量等级合格。</p> <p>姓名：高安亭 注册号：4200601-038 有效期至：至2025年06月 项目负责人：[Signature]</p> <p style="text-align: right;">(公章) 2025年2月27日</p> </td> </tr> </table>	勘察单位	<p>本工程基底土质与地质勘察报告相符，地基承载力满足设计要求，通过对该工程质量报告书以及相关技术行为的复核，确认符合国家规范、标准、规程和任务书及合同技术要求。勘察成果真实、准确。</p> <p>姓名：伍新 注册号：4200778-AY015 有效期至：至2027年12月 项目负责人：[Signature]</p> <p style="text-align: right;">(公章) 2025年2月27日</p>	设计单位	<p>本工程设计文件满足国家现行规范、规定及工程建设强制性标准的有关要求，符合工程设计和合同约定的各项内容。经实地查验工程符合设计文件（含变更）的要求，使用功能满足设计要求，同意验收意见：质量等级合格。</p> <p>姓名：高安亭 注册号：4200601-038 有效期至：至2025年06月 项目负责人：[Signature]</p> <p style="text-align: right;">(公章) 2025年2月27日</p>
勘察单位	<p>本工程基底土质与地质勘察报告相符，地基承载力满足设计要求，通过对该工程质量报告书以及相关技术行为的复核，确认符合国家规范、标准、规程和任务书及合同技术要求。勘察成果真实、准确。</p> <p>姓名：伍新 注册号：4200778-AY015 有效期至：至2027年12月 项目负责人：[Signature]</p> <p style="text-align: right;">(公章) 2025年2月27日</p>				
设计单位	<p>本工程设计文件满足国家现行规范、规定及工程建设强制性标准的有关要求，符合工程设计和合同约定的各项内容。经实地查验工程符合设计文件（含变更）的要求，使用功能满足设计要求，同意验收意见：质量等级合格。</p> <p>姓名：高安亭 注册号：4200601-038 有效期至：至2025年06月 项目负责人：[Signature]</p> <p style="text-align: right;">(公章) 2025年2月27日</p>				

<p style="text-align: center;">施工单位</p>   <p style="text-align: center;">胡伟 鄂143141874308(00) 机电 2026.11.30</p>	<p style="text-align: center;">项目经理:</p> <p style="text-align: center;"></p> <p style="text-align: right;">2025年2月24日</p>	<p>本工程按照工程设计图纸和施工技术标准施工,经验收,单位工程所含分部工程的质量均验收合格,质量控制资料完整,有关安全功能的检测资料完整,主要功能项目的抽查结构符合相关专业质量验收规范的规定,观感质量符合要求。工程质量等级为合格。</p>   <p style="text-align: center;">杨大伟 津1122019202001092 建筑 2027.07.23</p>
<p style="text-align: center;">竣工 验收 意见</p>	<p style="text-align: center;">监理单位</p>	<p>经检查,该工程质量符合我国现行法律、法规要求、我国现行工程建设强制性标准要求、设计文件及设计变更要求,工程质量缺陷施工单位已按设计方案处理,评定该工程单位(子单位)、分部(子分部)、分项和检验批工程的质量均验收合格,质保资料有效、齐全。</p> <p>项目负责人:</p>   <p style="text-align: right;">(公章) 2025年2月24日</p>
	<p style="text-align: center;">建设单位</p>	<p>经组织勘察、设计、施工和监理单位对工程质量进行了验收,并核查了工程竣工资料,对工程勘察、设计、施工、设备安装质量各管理环节进行了评价,验收各方达成一致意见。该工程质量符合国家和地方法律法规、现行工程建设强制性标准、设计文件和合同要求,质量保证资料有效、齐全,质量等级合格,同意竣工。</p> <p>项目负责人:</p>   <p style="text-align: right;">(公章) 2025年2月24日</p>

注:本表为 A3 纸 A4 页面打印。

清水河、环电子科大人行景观慢行绿道系统项目施工一标段-中标通知书

中标通知书

中铁十八局集团有限公司：

你方于 2021 年 1 月 27 日 所递交的清水河、环电子科大人行景观慢行绿道系统项目施工一标段投标文件已被我方接受，被确定为中标人。

中标价：282045290.88 元。

工期：270 日历天。

工程质量：符合国家现行工程施工质量验收规范合格标准。

项目经理：张秋祥 建造师证号：津 112060701522

履行地点：成都市高新西区

请你方在本通知书后的 30 日内，根据招标文件要求与我方签订施工承包合同，在此之前按招标文件规定向我方提交履约担保。

特此通知。

招标人：成都高新区电子信息产业发展有限公司（盖单位章）

法定代表人：张运（签字或盖章）

招标代理机构：四川青盛工程项目管理咨询有限公司（盖单位章）

2021 年 2 月 5 日

清水河、环电子科大人行景观慢行绿道系统项目施工一标段-合同协议书

合同编号：_____号

项目名称：清水河、环电子科大人行景观慢行绿道系统项目

项目批复文号：成高发规审【2020】第88号

子项名称：清水河、环电子科大人行景观慢行绿道系统项目施工
一 标段

施 工 合 同

发 包 人：成都高新区电子信息产业发展有限公司

承 包 人：中铁十八局集团有限公司

二 0 二 一 年

第一部分合同协议书

发包人(全称):成都高新区电子信息产业发展有限公司

承包人(全称):中铁十八局集团有限公司

根据《中华人民共和国民法典》、《中华人民共和国建筑法》及有关法律、法规,遵循平等、自愿、公平和诚实信用的原则,双方就清水河、环电子科大人行景观慢行绿道系统项目施工一标段施工及有关事项协商一致,共同达成如下协议:

一、工程概况

1.工程名称:清水河、环电子科大人行景观慢行绿道系统项目施工一标段

2.工程地点:高新区西部园区

3.工程立项批准文号:成高发规审【2020】第88号

4.资金来源:国家投资-政府投资

5.工程内容:清水河北侧(约9km范围内)景观绿带内增加夜景灯光效果、生活消费场景、文化展示、运动休闲设施;跨清水河(南北大道至天润路段)修建两座人行景观廊桥;建设清水河景观绿道观景平台,人行景观绿道。主要建设内容包括建筑工程、道路工程、硬质铺装工程、绿化工程、景观廊桥工程、夜景灯光工程及相关附属工程。其中新建建筑工程约32000m²。道路工程全长约420m,道路等级为城市次干路,道路红线宽度为50m=5.0m(人行道)+5.0m(分隔带)+5.0m(非机动车道)+3.0m(分隔带)+7.0m(预留)+3.0m(非机动车道)+8.0m(机动车道)+3.0m(非机动车道)+3.0m(分隔带)+5.0m(非机动车道)+3.0m(分隔带)。硬质铺装工程132752m²,其中绿道工程长度为15km,标准宽度为4.3m。绿化工程约572365m²及其附属工程70990m²。新建2座景观廊桥工程6750m²(其中桥梁一宽6.5m,全长约460m;桥梁二主栈道宽为5m,分叉栈道宽为2m,全长约260m)。夜景灯光工程1265034m²,打造水上灯光、光影文艺展示等各类灯光场景。

6.工程承包范围:本标段施工图纸及工程量清单范围内的全部内容。

7.任务来源:成高发规【2020】第74号

二、合同工期

计划开工日期:___年___月___日(具体开工日期以监理方或发包人书面通知为准)

计划竣工日期:___年___月___日

工期总日历天数:270天。工期总日历天数与根据前述计划开竣工日期计算的工期天数不一致的,以工期总日历天数为准。

节点工期:

三、质量标准

工程质量:达到国家现行验收合格标准。

四、签约合同价与合同价格形式

1. 签约合同价为：

含税价为人民币 282045290.88 元，（大写 贰亿捌仟贰佰零肆万伍仟贰佰玖拾元捌角捌分）；

2. 合同价格形式：单价合同。

五、项目经理

承包人项目经理：张秋祥；

六、合同文件构成

本协议书与下列文件一起构成合同文件：

- (1) 中标通知书（如果有）；
- (2) 投标函及其附录（如果有）；
- (3) 专用合同条款及其附件；
- (4) 通用合同条款；
- (5) 技术标准和要求；
- (6) 图纸；
- (7) 已标价工程量清单或预算书；
- (8) 其他合同文件。

在合同订立及履行过程中形成的与合同有关的文件均构成合同文件组成部分。

上述各项合同文件包括合同当事人就该项合同文件所作出的补充和修改，属于同一类内容的文件，应以最新签署的为准。专用合同条款及其附件须经合同当事人签字或盖章。

七、承诺

1. 发包人承诺按照法律法规履行项目审批手续、筹集工程建设资金并按照合同约定的期限和方式支付合同价款。
2. 承包人承诺按照法律法规及合同约定组织完成工程施工，不进行转包及违法分包，承担缺陷责任期及保修期内相应的工程维修责任。
3. 发包人和承包人通过招标投标形式签订合同的，双方理解并承诺不再就同一工程另行签订与合同实质性内容相背离的协议。

八、词语含义

本协议书中词语含义与第二部分通用合同条款中赋予的含义相同。

九、签订时间

本合同于____年____月____日签订。

十、签订地点

本合同在 高新西区 签订。

十一、补充协议

合同未尽事宜，合同当事人另行签订补充协议，补充协议是合同的组成部分。

十二、合同生效

本合同自 双方盖章 生效。

十三、合同份数

本合同一式 12 份，均具有同等法律效力，发包人执 6 份，承包人执 6 份。

发包人： (公章)

法定代表人或其委托代理人：
(签字)

承包人： (公章)

法定代表人或其委托代理人：
(签字)



组织机构代码： _____

地址： _____

邮政编码： _____

法定代表人： _____

委托代理人： _____

电话： _____

传真： _____

电子信箱： _____

开户银行： _____

账号： _____

组织机构代码： _____

地址： _____

邮政编码： _____

法定代表人： _____

委托代理人： _____

电话： _____

传真： _____

电子信箱： _____

开户银行： _____

账号： _____

清水河、环电子科大人行景观慢行绿道系统项目施工一标段-竣工验收报告

JS-003



四川省房屋建筑工程和市政基础设施工程

竣工验收报告

工程名称: 清水河·环电子科大人行景观慢行绿道系统项目施工一标段

建设单位: 成都高新区电子信息产业发展有限公司

四川省建设工程质量安全监督总站 监制

工程概况	工程名称	清水河·环电子科大人行景观慢行绿道系统项目施工一标段		工程地址	四川省成都市高新西区沿清水河由南北大道至绕城高速段
	建筑面积	/ m ²		结构类型	/
	层数	地上	/	基础形式	/
		地下			
	电梯	/ 台		总高	/
	开工日期	2021.2.18		自动扶梯	/ 台
	建设单位	成都高新区电子信息产业发展有限公司		竣工验收日期	
	勘察单位	四川省川建勘察设计院有限公司		监理单位	四川省兴旺建设工程项目管理有限公司
	设计单位	四川省建筑设计研究院有限公司		施工图审查机构	
	施工单位	中铁十八局集团有限公司		质量监督机构	
验收组成员情况	单位	姓名		职称(职务)	备注
	建设单位	吴加有		项目负责人	
	监理单位	邓马		总监	
		杨学文		专监	
		谢江		专监	
		蒋玲宇		专监	
	施工单位	张秋祥		项目经理	
		黄欣		技术负责人	
		苏斌		施工员	

四川省建设工程质量安全与监理协会 编制
四川省建设工程质量安全总站 监制

验收 组 成 情 况	设计单位	乔雅	景观设计	
		刘淑	景观设计	
		张欢	建筑	
		王映辉	桥梁设计	
		李	建筑	
	勘察单位	同以世	地勘	
		周永刚	勘察队	
	相关单位			

竣工 验收 内容	<p>1. 房屋建筑: 结构、建筑、给排水及采暖、电气、装饰装修、屋面等设计图纸及变更包含的全部内容。</p> <p>2. 景观: 景观构筑物及其他造景、给排水、电气(电力)、绿化、设施、园路及广场铺装等设计图纸包含的全部内容。</p> <p>3. 桥梁、地基与基础、塔台、盖梁、支座、钢梁、桥面系、附属结构等设计图纸包含的全部内容。</p>
竣工 验收 组织 形式 和 验 收 程 序	<p>1. 建设单位主持验收会议。</p> <p>2. 建设、勘察、设计、施工、监理单位介绍工程合同履行情况和建设工程各个环节执行法律、法规和工程建设强制性标准情况。</p> <p>3. 审阅建设、勘察、设计、施工、监理单位的工程档案资料</p> <p>4. 专业验收组发表意见, 验收组形成工程竣工意见并签名。</p>
竣工 验收 条 件 及 检 查 情 况	<p>1、设计文件和合同约定内容的完成情况:</p> <p style="text-align: center;">全部已完成</p>
	<p>2、工程技术档案、施工管理资料、质量保证资料的检查情况:</p> <p style="text-align: center;">资料齐全, 检查合格</p>
	<p>3、勘察、设计、施工、监理等单位分别签署的质量检查报告:</p> <p style="text-align: center;">签署齐全, 检查合格</p>
	<p>4、规划、消防、环保、人防等有关部门专项验收情况:</p> <p style="text-align: center;">已验收, 合格</p>
	<p>5、工程建设过程中发现的质量问题的整改情况:</p> <p style="text-align: center;">/</p>
	<p>6、住宅分户验收情况:</p> <p style="text-align: center;">/</p>

工程 验收 结论	分部 工程 质量 评定 情况	分部工程名称	质量结果
		建筑地基与基础工程	合格
		建筑主体结构工程	合格
		建筑装饰装修工程	合格
		建筑屋面工程	合格
		建筑给、排水及供暖工程	合格
		建筑电气工程	合格
		建筑通风与空调工程	合格
		建筑节能工程	合格
		景观构筑物及其他造景工程	合格
		景观绿化工程	合格
		景观园林设施工程	合格
		景观园路广场铺装	合格
		景观给排水工程	合格
		景观电气(电力)工程	合格
		桥梁工程	合格
		观感 质量 综合 评价	观感质量综合评价为“好”
质量 控制 资料 核查 情况	共核查	项	
	其中符合要求	项	
	经鉴定符合要求	项	
	核查结果:	合格	

四川省建设工程质量安全与监理协会 编制
四川省建设工程质量安全总站 监制

单位工程质量验收结论:

本工程已按设计文件要求及合同约定的工程内容全部完成. 经各方检查验收. 认为:

1. 工程技术档案. 施工管理资料. 质量控制资料真实. 完整. 符合要求.
2. 本工程能够按照国家有关设计. 施工规范施工. 施工质量满足国家有关验收要求.
3. 主要功能项目的抽查符合相关专业质量验收规范的规定.
4. 本工程施工过程中出现的质量问题已整改完毕. 质量隐患. 各种使用功能均能满足要求.
5. 本工程分部质量评定为合格. 观感质量评定为好.

本工程质量验收合格

工程验收结论

<p>同意验收合格</p> 	<p>建设单位： (公章) 项目负责人: 吴加省 2023年10月8日</p>
<p>同意验收结论</p>	<p>勘察单位: (公章) 勘察负责人: 周永刚 2023年10月8日</p> 
<p>同意验收</p>	<p>设计单位: (公章) 设计负责人: 李... 2023年10月8日</p> 
<p>验收合格</p> <p>注册建造师(项目经理): 张秋祥</p>	<p>施工单位: (公章) 企业技术负责人: 于长彬 2023年10月8日</p> 
<p>验收合格</p>	<p>监理单位: (公章) 总监理工程师: 刘... 2023年10月8日</p> 
<p>附单位工程质量综合验收文件:</p> <ol style="list-style-type: none"> 1、勘察单位对工程勘察文件的质量检查报告; 2、设计单位对工程设计文件的质量检查报告; 3、施工单位对工程施工质量的检查报告,包括:单位工程、分部工程质量自评记录,工程竣工资料目录自查表,建筑材料、建筑构配件、商品混凝土、设备的出厂合格证和进场试验报告的汇总表,涉及工程结构安全的试块、试件以及有关材料的试(检)验报告汇总表和强度合格评定表,工程开、竣工报告; 4、监理单位对工程质量的评估报告; 5、地基与基础、主体结构分部工程以及单位工程质量验收报告; 6、工程有关质量检测和功能试验资料; 7、建设行政主管部门、质量监督机构责令整改问题的整改结果; 8、验收人员签署的竣工验收原始文件; 9、竣工验收遗留问题的处理结果; 10、施工单位签署的工程质量保修书; 11、法律、规章规定必须提供的其它文件。 	

天津空港经济区产城融合示范区—国际生活区河道及景观绿化工程施工项目二标段-中标通知书

省级编码：1200002208040004-BD-003

施工中标通知书

施工招标备案编号为 12202023024003 的天津空港经济区产城融合示范区—国际生活区河道及景观绿化工程工程，坐落在本工程位于天津市空港经济区产城融合示范区（空港二期），报建总建设规模 1 项，项目总投资 61168.01 万元，共分为 1 标段。

建设单位通过招标将第 1 标段，工程名称为天津空港经济区产城融合示范区—国际生活区河道及景观绿化工程施工项目二标段的工程，确定中铁十八局集团有限公司为中标单位，中标规模 1 项，工程质量本项目工程质量标准达到国家验收规范合格标准。

施工及相关服务总中标价为人民币（大写）壹亿捌仟玖佰肆拾捌万叁仟叁佰零捌元整（¥189483308 元），施工及相关服务中标总期限自 2024 年 02 月 26 日开始，至 2025 年 12 月 31 日结束。

中标人员	姓名	专业	等级	证号	执业印章号/ 职称证书编号
正项目经理	徐国生	市政公用工程、水利水电工程、公路工程、建筑工程	一级	津 152201220 1201910	津 152201220 1201910
副项目经理	王学军	市政公用工程、公路工程	一级	津 112200620 0803481	津 112200620 0803481

招标监督部门敬告：

- 1、根据《招标投标法》第四十七条规定，招标人应当自确定中标人之日起 15 日内，向招标监督部门提交招标投标情况书面报告。
- 2、根据《招标投标法》第四十六条规定，招标人和中标人应当自中标通知书发出之日起三十日内，按照招标文件和中标人的投标文件订立书面合同。招标人和中标人不得再行订立背离合同实质性内容的其他协议。

建设单位：（盖章）
负责人：（签字、盖章）
日期：2024年11月23日



招标代理单位：（盖章）
负责人：（签字、盖章）
日期：2024年11月23日



招标监督部门：（备案章）

经办人：（签字、盖章）

日期： 年 月 日

注：本中标通知书共六份，其中建设单位、招标代理单位、中标单位、招标监督部门、安全监督部门、施工许可证管理部门各一份。



天津空港经济区产城融合示范区—国际生活区河道及景观绿化工程施工项目二标段-合同协议书

天津市建设工程施工合同

(JF-2017-068)

天津市城乡建设委员会 监制
天津市市场和质量管理委员会

目录

第一部分 合同协议书

第二部分 通用合同条款

第三部分 专用合同条款

第四部分 附件

附件1: 承包人承揽工程项目一览表

附件2: 发包人供应材料设备一览表

附件3: 房屋建筑工程质量保修书

附件4: 主要建设工程文件目录

附件: 承包人用于本工程施工的机械设备表

附件6: 承包人主要施工管理人员表

附件7: 分包人主要施工管理人员表

附件8: 履约担保 (参考格式)

附件9: 预付款担保 (参考格式)

附件10: 支付担保 (参考格式)

附件11-1: 材料暂估价表

附件11-2: 工程社保暂估价表

附件11-3: 专业工程暂估价表

附件12: 天津市建设工程承发包廉政协议书

附件13: 安全生产协议书

附件14: 农民工工资支付协议

第一部分 合同协议书

发包人（全称）：天津港保税区建设服务中心

承包人（全称）：中铁十八局集团有限公司

根据《中华人民共和国民法典》、《中华人民共和国建筑法》及有关法律、法规规定，遵循平等、自愿、公平和诚实信用的原则，双方就本施工项目工程施工及有关事宜协商一致，共同达成如下协议：

一、工程概况

1. 工程名称：天津空港经济区产城融合示范区—国际生活区河道及景观绿化工程施工项目二标段

2. 工程地点：经三路以西、经二路以东、纬二道以南、纬四道以北，及纬三道以南、纬三南道以北、经二路以西、径二西路以东。

3. 工程立项批准文号：津保规建批【2022】12号

4. 资金来源：已落实。

5. 工程内容：景观工程24.2公顷，市政桥梁7座，市政箱涵3座及桥涵工程附近道路工程，泵站调蓄池1处，水利钢坝1处，泵站1处。具体详见施工图纸及工程量清单全部内容。

群体工程应附《承包人承揽工程项目一览表》（附件1）。

6. 工程承包范围：

天津空港经济区产城融合示范区—国际生活区河道及景观绿化工程施工项目二标段的全部内容，详细内容见发包人发所发图纸及工程量清单、招标文件中的“技术标准和要求”、标前会议纪要（若有）、补遗书（若有）中的全部内容。

二、合同工期

计划开工日期：2024年2月26日。

计划竣工日期：2025年12月31日。

工期总日历天数：675天。工期总日历天数与根据前述计划开工日期计算的工期天数不一致的，以工期总日历天数为准。

养护期自： 年 月 日至 年 月 日

三、质量标准

工程质量符合国家相关施工验收规范合格标准。

四、签约合同价与合同价格形式

1. 签约合同价为：

人民币（大写）壹亿捌仟玖佰肆拾捌万叁仟叁佰零捌元（¥189483308元）；

其中：

（1）安全文明施工费：

人民币（大写）叁佰贰拾捌万壹仟捌佰陆拾柒元（¥3281867元）；

（2）材料和工程设备暂估价金额：

人民币（大写） 元（¥ 元）；

（3）专业工程暂估价金额：

人民币（大写）贰仟玖佰捌拾陆万肆仟捌佰叁拾柒元（¥ 29864837元）；

（4）暂列金额：

人民币（大写） 元（¥ 元）。

2. 合同价格形式：固定总价合同。

五、项目经理

承包人项目经理：徐国生。

六、合同文件构成

本协议书与下列文件一起构成合同文件：

- （1）中标通知书（如果有）；
- （2）投标函及其附录（如果有）；
- （3）专用合同条款及其附件；
- （4）通用合同条款；
- （5）技术标准和要求；
- （6）图纸；
- （7）已标价工程量清单或预算书；
- （8）其他合同文件。

在合同订立及履行过程中形成的与合同有关的文件均构成合同文件组成部分。

上述各项合同文件包括合同当事人就该项合同文件所作出的补充和修改，属于同一类内容的文件，应以最新签署的为准。专用合同条款及其附件须经合同当事人签字或盖章。

七、承诺

1. 发包人承诺按照法律规定履行项目审批手续、筹集工程建设资金并按照合同约定的期限和方式支付合同价款。
2. 承包人承诺按照法律规定及合同约定组织完成工程施工，确保工程质量和安全，不进行转包及违法分包，并在缺陷责任期及保修期内承担相应的工程维修责任。
3. 发包人和承包人通过招投标形式签订合同的，双方理解并承诺不再就同一工程另行签订与合同实质性内容相背离的协议。

八、词语含义

本协议书中词语含义与第二部分通用合同条款中赋予的含义相同。

九、签订时间

本合同于 2024 年 2 月 23 日签订。

十、签订地点

本合同在天津空港经济区签订。

十一、补充协议

合同未尽事宜，合同当事人另行签订补充协议，补充协议是合同的组成部分。

十二、合同生效

本合同自双方签字、盖章之日生效。

十三、合同份数

本合同一式拾贰份，均具有同等法律效力，发包人执捌份，承包人执肆份。

发包人：(盖章) 天津港保税区建设服务中心 承包人：(盖章) 中铁十八局集团有限公司

法定代表人或其委托代理人： 法定代表人或其委托代理人：

(签字或盖章)

(签字或盖章)

组织机构代码：12120116MB0T0944X1

组织机构代码：9112000010306009X2

地 址：天津港保税区临港区域临港商务大厦A座4层东区

地 址：天津市津南区双港乡

厦A座4层东区

邮政编码：300000

法定代表人：李江

委托代理人：

电 话：

传 真：

电子信箱：

开户银行：

账 号：

邮政编码：300222

法定代表人：闫广天

委托代理人：

电 话：022-66293064

传 真：022-66293064

电子信箱：

开户银行：交通银行北京西区支行

账 号：99610100101800044659

合同备案管理部门意见

三、投标人拟派项目经理业绩情况

附表三. 拟投入的项目经理基本情况表

拟投入的项目经理基本情况表

项目经理情况	姓名：杨大伟 年龄：43 岁 学历：本科 注册执业资格：一级注册建造师 职称：高级经济师 3 个月社保： <input checked="" type="checkbox"/> 有 <input type="checkbox"/> 无	
近 3 年以项目经理职位承担的最具代表性的同类工程业绩（上限 3 项）	1	项目名称：新建商务设施和公园绿地项目设计采购施工一体化（EPC） 合同金额：91301.00 万元（其中采购施工费：89623.34 万元） 建设单位名称：武汉市武昌滨江投资有限公司 竣工验收日期：2025/2/24
	2	项目名称： 合同金额：万元 建设单位名称： 竣工验收日期：**/**/**
	3	项目名称： 合同金额：万元 建设单位名称： 竣工验收日期：**/**/**
注：（1）按《资信标要求一览表》提供相关证明材料。 （2）投标人须对填写的内容真实性负责。 （3）合同金额按实际填写，无需四舍五入。		

项目经理身份证



项目经理毕业证



项目经理一级建造师注册证书



使用有效期: 2026年04月03日
- 2026年09月30日

中华人民共和国一级建造师注册证书

姓名: 杨大伟
性别: 男
出生日期: 1982年10月06日
注册编号: 津1122019202001092
聘用企业: 中铁十八局集团有限公司
注册专业: 建筑工程(有效期: 2024-07-24至2027-07-23)



请登录中国建造师网
微信公众号扫一扫查询



个人签名: 
签名日期: 2026年4月30日

中华人民共和国
住房和城乡建设部
行政审批专用章
签发日期: 2024年07月24日

项目经理安全生产考核合格证书

建筑施工企业项目负责人
安全生产考核合格证书

编号：津建安B（2020）0069169

姓名：杨大伟
性别：男
出生年月：1982年10月06日
企业名称：中铁十八局集团有限公司
职务：项目负责人（项目经理）
初次领证日期：2020年10月15日
有效期：2023年09月21日 至 2026年09月21日



发证机关：天津市住房和城乡建设委员会

发证日期：2023年09月21日



项目经理职称证

姓名	杨大伟	系列	经济系列
性别	男	专业	经营管理
出生年月	1982-10	评审通过时间	2023-12
任职资格	高级经济师	签发日期	2024-5-16
工作单位	中铁十八局集团建筑安装工程有限公司		评审委员会(章)
	编号:	4408004579	证书专用章

项目经理社保证明

天津市社会保险个人参保证明



打印日期: 2026年04月03日

校验码: M120654581620260403190528

姓名	杨大伟	社会保障号	130684198210067015		
当前参保单位名称	中铁十八局集团有限公司建安分公司				
险种	本市缴费起时间	缴费年限	险种	本市缴费起时间	缴费年限
基本养老保险	自2016年11月至2026年03月	9年5个月	失业保险	自2012年12月至2026年03月	9年6个月
工伤保险	自2012年12月至2026年03月	9年7个月	居民养老保险	-	0年0个月

天津市城职参保情况

起止年月	基本养老保险		失业保险		缴费类型	缴费单位
	缴费基数	个人缴费	缴费基数	个人缴费		
202304-202308	22434	1794.72	22434	112.17	正常应缴	中铁十八局集团有限公司
202309-202404	23757	1900.56	23757	118.79	正常应缴	中铁十八局集团有限公司
202405-202406	23757	1900.56	23757	118.79	正常应缴	中铁十八局集团建筑安装工程有限公司
202407-202407	23757	1900.56	23757	118.79	正常应缴	中铁十八局集团有限公司
202408-202412	25065	2005.20	25065	125.33	正常应缴	中铁十八局集团有限公司
202501-202501	24716	1977.28	24716	123.58	正常应缴	中铁十八局集团有限公司
202502-202512	24716	1977.28	24716	123.58	正常应缴	中铁十八局集团有限公司建安分公司
202601-202603	20685	1654.80	20685	103.43	正常应缴	中铁十八局集团有限公司建安分公司

备注: 1.本证明涉及个人信息,因个人保管不当或向第三方泄露引起的一切后果由参保个人承担。
2.用人单位职工参加工伤保险的,由用人单位依法缴费,个人不缴费。
3.如需鉴定真伪,请在打印后6个月内登录<http://hrss.tj.gov.cn>,进入“证明验证真伪”,录入校验码进行甄别。

项目经理业绩-新建商务设施和公园绿地项目设计采购施工一体化(EPC)-中标通知书

致：中信建筑设计研究总院有限公司（联合体牵头人）

中铁十八局集团有限公司（联合体成员）

武汉市武昌滨江投资有限公司 拟建的 新建商务设施和公园绿地项目设计采购施工一体化(EPC)，结构层次 /，总建筑面积 139805 平方米，建设规模 项目用地面积约 24017.57 平方米，总建筑面积为 139805 平方米，其中地上建筑面积为 71343 平方米，地下建筑面积为 68462 平方米，公园绿地用地面积约 6239.85 平方米。本工程于 2020 年 1 月 15 日 开标后，已完成评标工作，现确定你单位中标。中标价为人民币 91301 万元（其中：工程设计费 1677.66 万元；采购施工费（含专项费用和其他费用）下浮率 3%，响应性报价 89623.34 万元），中标工期 1095 日历天，工程质量等级目标 合格，项目负责人：叶炜，职称等级：正高职高级工程师，资格等级：一级注册建筑师；设计负责人：高安亭，职称等级：正高职高级工程师，资格等级：一级注册建筑师；施工负责人：秦跃新，职称等级：高级工程师，专业类别：建筑工程，资格等级：一级注册建造师。请接通知后，于 2020 年 2 月 20 日 17 时 前到 武汉市武昌滨江投资有限公司（地点：武昌区临江大道 98 号武汉积玉桥万达广场（二期）11 栋 10 层楼）与招标人签订承发包合同。限期内不来草拟合同作放弃中标处理。

招标人（盖章）：

法定代表人或其委托代理人（签字或盖章）：

日期：2020 年 1 月 21 日

招标代理机构（盖章）：

法定代表人或其委托代理人（签字或盖章）：

日期：2020 年 1 月 21 日



工程编号: _____

合同编号: _____

新建商务设施和公园绿地项目
设计采购施工一体化(EPC) 总承包合同

发包人: (全称) 武汉市武昌滨江投资有限公司

承包人: (全称) 中信建筑设计研究总院有限公司与中铁十八局集团有限公司联合
体

二零二零年五月

第一部分 合同协议书

发包人：（全称）武汉市武昌滨江投资有限公司

承包人：（全称）中信建筑设计研究总院有限公司与中铁十八局集团有限公司联合体

依照《中华人民共和国合同法》、《中华人民共和国建筑法》、《中华人民共和国招标投标法》及相关法律、行政法规，遵循平等、自愿、公平和诚信原则，合同双方就新建商务设施和公园绿地项目设计采购施工一体化(EPC)项目工程总承包事宜经协商一致，订立本合同。

一、工程概况

工程名称：新建商务设施和公园绿地项目设计采购施工一体化(EPC)工程总承包

工程地点：武昌区新生路与积玉桥路交汇处

工程立项批准或核准、备案文号：2018-420106-70-03-015255

资金来源：企业自筹及银行贷款

工程内容及规模：新建商务设施和公园绿地项目用地面积约 24017.57 平方米，总建筑面积为 139805 平方米，其中地上建筑面积为 71343 平方米，地下建筑面积为 68462 平方米，公园绿地用地面积约 6239.85 平方米。

工程承包范围：

设计采购施工一体化(EPC)工程总承包，包含本建设项目达到交房标准的全部设计、采购、施工内容，即工程总承包单位按照合同约定承担工程设计、采购、施工、验收、移交、保修及服务等工作，并对承包工程的质量、安全、工期、造价等全面负责。包括不限于下列内容：

1、设计

完成该项目所需的工程全部设计工作（含方案设计及优化、初步设计、施工

图设计、施工配合等），包括地上部分（综合服务大厅、办公用房、社区卫生服务中心、配套用房及其他）、地下部分（库房、配套用房、停车、设备用房）及室外工程。

其中设计内容包括：总平面、建筑、结构、给排水（含室内外给排水等）、暖通空调、电气（含变配电系统、电力及照明系统、防雷接地系统、火灾自动报警系统等）、人防、地基处理及基坑支护、消防、装饰装修（公共配套服务区域，具体包含综合服务大厅、多功能厅、食堂、档案室、教职工活动室；地下车库及设备用房）、幕墙、智能化专项设计（含综合布线、安防系统、停车场管理系统、公共广播、会议系统、建筑能效管理、智能化集成系统等，不含移动通信覆盖系统，不含区级网络中心专项）、厨房设备、室外绿化景观（不含雕塑）、广场硬化、泛光照明、雨水收集回用等配套工程（注：装配式方面满足规划设计条件及相关文件的要求）。

2、采购

按施工图设计范围内所涉及的设备、材料进行采购。

3、施工

按施工图设计范围内所涉及的（临水、临电、基坑支护、地基基础、土建、幕墙、电梯、装饰、钢结构、给排水、强弱电、暖通、人防、消防、监控、用地红线范围内的室外市政配套及道路管网、供水、供电（含公变及专变）、供天然气（含住宅报装费）、景观绿化（不含雕塑）、精装修、标识标牌、零星工程）全部施工图所包含的内容进行，以及所有满足法律法规要求的试验、检测等，直至竣工验收合格及整体移交、工程保修期内的缺陷修复和保修工程完成。以上施工内容必须达到国家、行业相关标准要求，并对承包工程的质量、进度、安全等全面负责（注：装配式方面满足规划设计条件及相关文件的要求）。

4、其他费用对应工作

建筑消防设施检测服务。

5、专项费用对应工作

区级网络中心专项；公园绿地建设；高可靠性供电；水电气接驳。

6、EPC总承包范围内的施工图预算及竣工图编制工作。

7、完成EPC总承包范围内的应由承包人承担的项目报批、报审、施工、验收等各阶段的工作，配合办理由发包人负责的相关报批、报审手续，直至取得竣工

验收备案证书。

8、工程施工相关管理工作，包括但不限于：EPC总承包单位自行发包的专业分包单位管理、其他相关单位的配合管理、各类设备的保修、售后维护、运营及物业人员培训、竣工验收、项目移交、交档备案等管理工作内容。

9、本工程项目所涉及的测量勘察、施工监理、造价审计咨询服务不属于本合同范围。

二、工程主要生产技术（或建筑设计方案）来源

1、发包人提供的地质勘查报告；

2、发包人下发给承包人的委托书；

3、发包人提供的设计所需的其他基础资料；

4、国家现行有关规范、规定及标准；

5、政府及有关部门对该项目批准或核准的文件、报告、资料、协议和有关数据等

三、主要日期

设计开工日期(绝对日期或相对日期)：设计工期120天，以合同签订之日为设计开工日期，不含规划批复、初设评审及施工图审查时间

施工开工日期(绝对日期或相对日期)：合同签订后，以发包人和经总监理工程师认可的开工报告日期为准。

工程竣工日期(绝对日期或相对日期)：36个月。

四、工程质量标准

工程设计质量标准：满足国家现行相关规范、规程、规定、标准及相关要求。

工程施工质量标准：合格。

五、合同价格和付款货币

本项目合同价格形式为总价合同。[承包人按照合同总价进行限额设计，(初

步设计成果报发包人进行初设评审），形成施工图设计成果后编制施工图预算报
监理、造价咨询、跟踪审计单位审查，确保经审定的施工图预算价（下浮后）不
高于采购施工费（含专项费用及其他费用）]。

签约合同总价款人民币（大写）：玖亿壹仟叁佰零壹万元整；（小写）：
91301.00万元，所涉税费由承包人自行承担。

其中：

1、工程设计费：

（大写）：壹仟陆佰柒拾柒万陆仟陆佰元整；

（小写）：1677.66万元。

2、采购施工费（含专项费用及其他费用）：

（大写）：捌亿玖仟陆佰贰拾叁万叁仟肆佰元整；

（小写）：89623.34万元。

其它约定：

3、工程设计价款为固定总价不下浮，结算不作调整（非承包人原因变更除
外，具体调整事宜另行协商）

4、工程采购施工价款采用下浮点及总价的双控模式，最终以审计单位审定
结算价格与上述“2”采购施工费[含专项费用及其他费用，在经审定的施工图预
算价范围外发包人或政府有关部门提出变更（包括但不限于标准档次变化；工作
范围、工作内容、工作深度的变更）引起的费用增减除外；非承包人原因引起的
增补费用除外；合同约定的材料价格变化幅度±3%以上调差费用除外；执行国家
或工程所在地政府相关部门颁发最新文件引起价格的增减费用除外]的较低者作
为该工程结算价款。

5、承包人按图审合格的施工图纸，采用工程量清单计价模式编制施工图预
算，依据2018年《湖北省房屋建筑与装饰工程消耗量定额及全费用基价表》、《湖
北省通用安装工程消耗量定额及全费用基价表》、《湖北省建设工程公共专业
消耗量定额及全费用基价表》、《湖北省市政工程消耗量定额及全费用基价表》、
《湖北省园林绿化工程消耗量定额及全费用基价表》、《湖北省装配式建筑工程
消耗量定额及全费用基价表》、《湖北省施工机具使用费定额》、《湖北省建
筑安装工程费用定额》及工程量清单计价相关配套文件等；安全文明施工费按武
城建〔2019〕77号文件执行，工程施工过程中若遇取费文件调整，则按本合同

13.5.4 (7) 条约定执行；主材（钢材、商品砼、砂石、成品砂浆、砌体、电线电缆）价格按基期（清单控制价编制确定的月份）武汉市建设工程造价管理站发布的《工程造价信息》执行。结算时，上述材料价格按照施工同期信息价材料价格的算术平均值与预算基期价格相比，变化幅度在±3%（含±3%）以内的不予调整，超过±3%以上部分的材料差额，计取税金后单独列项，计入含税工程造价，工程进度款不作材料价差调整。

造价信息中没有的材料或规格不全的材料（如装饰装修材料、卫生洁具等需要根据深化施工图纸，施工现场确定规格型号等的）可以由承包人按合理的市场价提出，经承包人、监理、跟踪审计单位、发包人共同确认后计入结算。除经四方确认定价材料及参照信息价定价材料外，其余材料价格均按审计单位审核并经发包人确认后预算中的材料价格执行，计入建安工程费，结算时不做价差调整。

采购施工费（不包含安全文明施工费、规费、税金等不可竞争性费用）按照3%下浮率确定结算价，设计费、由发包人委托公开采购的材料设备仪器、专项费用（区级网络中心专项、公园绿地建设费、高可靠性供电费、水电气接驳费）、工程建设其他费、不可竞争性费用等价格不下浮。

六、定义与解释

本协议书中有关词语的含义与通用条款中赋予的定义与解释相同。

七、合同生效

本合同订立地点：湖北武汉

双方约定本合同自双方法定代表人签字或盖章并加盖单位章后生效。

发包人：武汉市武昌滨江投资有限公司(公章)



法定代表人：

签订日期：2020年5月28日

承包人：中信建筑设计研究总院有限公司(联合体牵头人公章)



法定代表人：

签订日期： 年 月 日

承包人：中铁十八局集团有限公司(联合体成员公章)



法定代表人：

签订日期： 年 月

项目经理更换申请报告

致：武汉市武昌滨江投资有限公司

我单位投标资格预审新建商务设施和公园绿地项目工程的项目经理秦跃新因工作调动原因无法继续担任该工程的项目经理职务完成合同履行，特申请更换我公司具有同等资质的杨大伟同志为该工程的项目经理，请贵公司审批！

变更前项目经理	秦跃新	证书编号	津 112070700831	专业	建筑工程
变更后项目经理	杨大伟	证书编号	津 112192001092	专业	建筑工程

附：秦跃新项目经理证书复印件

杨大伟项目经理证书复印件

申请单位(公章)：



2021年 月 日

建设单位意见：



2021年 月 日

中铁十八局集团有限公司文件

公司任〔2021〕073号

关于秦跃新、杨大伟两人职务任免的通知

公司所属各单位：

经研究，决定：

免去秦跃新同志武汉新生路（新建商务设施和公园绿地项目）项目经理职务；

任杨大伟同志为武汉新生路（新建商务设施和公园绿地项目）项目经理。



抄送：集团公司领导、机关各部室、集团公司各子（分）公司、存档。

中铁十八局集团有限公司办公室

2021年4月6日印发

武昌区建设工程施工许可证变更申请表

武昌区建设局
编号: [2021]528号

建设单位	单位名称 (盖章)		武汉市武昌滨江投资有限公司		
	工程名称		新建商务设施和公园绿地项目		
	施工许可证编号		2018-420106-07-03-01525514BJ4001		
	经办人	程亮	联系电话	13971374994	申请日期
变更事由	因本项目发生了以下主要管理人员变更: 1、原项目经理秦跃新因个人工作调动无法继续履约, 故 2021 年 4 月 6 日以后不能再继续担任本工程的项目经理职务, 申请变更杨大伟同志担任本工程项目经理, 继续完成合同履行。 2、原项目总监马骏同志因升职公司副总经理, 统管公司生产经营工作, 无法再继续履行该项目总监工程师职责, 申请变更张雪刚同志为本工程项目总监理工程师。				
变更前内容	施工单位项目负责人: <u>秦跃新</u> 总监理工程师: <u>马骏</u>		变更后内容	施工单位项目负责人: <u>杨大伟</u> 总监理工程师: <u>张雪刚</u>	
审批意见	受理人员	叶俊		 盖章: 2021年6月1日	
	审核人	王宁			
	批准人	董文清			
需提供资料	1、建设单位提交的变更施工许可证的申请报告; 2、建设单位出具的法人授权委托书; 3、变更内容涉及的相关证明材料的复印件 (需加盖建设单位公章); 4、建设工程项目管理人员变更备案登记表; 5、原施工许可证的正、副本。 6、本表一式二份, 申请单位、施工许可审批窗口各一份。				

建设工程竣工验收报告

(含消防工程)



工程名称：新建商务设施和公园绿地项目

建设单位：武汉市武昌滨江投资有限公司

项目负责人(签名): 



2025年 2 月 24日

工程名称	新建商务设施和公园绿地项目		工程地址	武昌区积玉路与新生路交汇处	
工程规模	89623.34万元	结构形式	钢筋混凝土框架-剪力墙结构	工程类别	公共建筑
建筑面积及结构层次	建筑面积：141314.97 m ² ；地上16层；地下4层				
勘察单位	中南勘察设计院集团有限公司		设计单位	中信建筑设计研究总院有限公司	
施工单位	中铁十八局集团有限公司		监理单位	南方咨询（湖北）有限公司	
消防施工单位	武汉捷诚消防成套设备有限公司				
报建日期	2019年11月22日	开工日期	2020年7月10日	竣工验收日期	2022年2月24日
工程概况及完成设计与合同约定内容情况	该工程已完成设计文件与合同约定的全部工作内容。				
建设单位执行基本建设程序情况	建设单位在工程项目管理过程执行基本建设程序，坚持先勘察、后设计、再施工的原则。				
对工程勘察、设计、施工、监理、设备安装质量和各管理环节等方面作出总体评价	工程勘察、设计、施工、监理等单位的质量行为符合有关质量管理规定要求，在工程施工过程中，各责任落实到位，质量体系健全，运行正常。工程质量符合工程建设强制性标准和设计文件的要求，质量保证措施有力，质量管理体系健全，运行正常，确保工程施工质量达到良好效果，同意竣工验收。				

竣工验收程序、内容及组织形式	<p>成立以建设单位项目负责人陈清昌为组长，各参建单位项目负责人和有关专家参加的验收组，按照验收程序进行验收。</p> <ol style="list-style-type: none"> 1、建设单位组织成立了验收小组； 2、各参建单位分别汇报工程合同履约的情况，工程建设各个环节都执行法律法规和工程建设强制性标准的情况； 3、审阅各参建单位提供的工程档案资料； 4、查验工程实体质量； 5、形成工程竣工验收意见。 				
消防工程查验情况	<ol style="list-style-type: none"> 1. 已经完成工程消防设计和合同约定的消防各项内容； 2. 建设单位对工程涉及消防的各分部分项工程验收合格；施工、设计、工程监理、技术服务等单位确认工程消防质量符合有关标准； 3. 消防设施性能、系统功能联调联试等内容检测合格； 4. 已经整理有完整的工程消防技术档案和施工管理资料（含涉及消防的建筑材料、建筑构配件和设备的进场试验报告）。 				
建设工程竣工验收结论意见	<p>该工程经验收组对工程竣工资料的审阅和实体质量的查看，一致评定该工程质量为合格，同意验收。</p>				
竣工验收意见	<table border="1" style="width: 100%;"> <tr> <td data-bbox="448 1003 580 1294" style="width: 20%;">勘察单位</td> <td data-bbox="580 1003 1185 1294"> <p>本工程基底土质与地质勘察报告相符，地基承载力满足设计要求，通过对该工程质量报告书以及相关技术行为的复核，确认符合国家规范、标准、规程和任务书及合同技术要求。勘察成果真实、准确。</p> <p>姓名：伍新 注册号：4200778-AY015 有效期至：至2027年12月 项目负责人：[Signature]</p> <p style="text-align: right;">(公章) 2025年2月21日</p> </td> </tr> <tr> <td data-bbox="448 1294 580 1581">设计单位</td> <td data-bbox="580 1294 1185 1581"> <p>本工程设计文件满足国家现行规范、规定及工程建设强制性标准的有关要求，符合工程设计和合同约定的各项内容。经实地查验工程符合设计文件（含变更）的要求，使用功能满足设计要求，同意验收意见：质量等级合格。</p> <p>姓名：高安亭 注册号：4200601-038 有效期至：至2025年06月 项目负责人：[Signature]</p> <p style="text-align: right;">(公章) 2025年2月21日</p> </td> </tr> </table>	勘察单位	<p>本工程基底土质与地质勘察报告相符，地基承载力满足设计要求，通过对该工程质量报告书以及相关技术行为的复核，确认符合国家规范、标准、规程和任务书及合同技术要求。勘察成果真实、准确。</p> <p>姓名：伍新 注册号：4200778-AY015 有效期至：至2027年12月 项目负责人：[Signature]</p> <p style="text-align: right;">(公章) 2025年2月21日</p>	设计单位	<p>本工程设计文件满足国家现行规范、规定及工程建设强制性标准的有关要求，符合工程设计和合同约定的各项内容。经实地查验工程符合设计文件（含变更）的要求，使用功能满足设计要求，同意验收意见：质量等级合格。</p> <p>姓名：高安亭 注册号：4200601-038 有效期至：至2025年06月 项目负责人：[Signature]</p> <p style="text-align: right;">(公章) 2025年2月21日</p>
勘察单位	<p>本工程基底土质与地质勘察报告相符，地基承载力满足设计要求，通过对该工程质量报告书以及相关技术行为的复核，确认符合国家规范、标准、规程和任务书及合同技术要求。勘察成果真实、准确。</p> <p>姓名：伍新 注册号：4200778-AY015 有效期至：至2027年12月 项目负责人：[Signature]</p> <p style="text-align: right;">(公章) 2025年2月21日</p>				
设计单位	<p>本工程设计文件满足国家现行规范、规定及工程建设强制性标准的有关要求，符合工程设计和合同约定的各项内容。经实地查验工程符合设计文件（含变更）的要求，使用功能满足设计要求，同意验收意见：质量等级合格。</p> <p>姓名：高安亭 注册号：4200601-038 有效期至：至2025年06月 项目负责人：[Signature]</p> <p style="text-align: right;">(公章) 2025年2月21日</p>				

<p style="text-align: center;">施工单位</p>  	<p style="text-align: center;">施工单位</p>	<p>本工程按照工程设计图纸和施工技术标准施工,经验收,单位工程所含分部工程的质量均验收合格,质量控制资料完整,有关安全功能的检测资料完整,主要功能项目的抽查结构符合相关专业质量验收规范的规定,观感质量符合要求。工程质量等级为合格。</p> <p>项目经理:  2025年2月24日</p>  
<p style="text-align: center;">竣工 验收 意见</p>	<p style="text-align: center;">监理单位</p>	<p>经检查,该工程质量符合我国现行法律、法规要求、我国现行工程建设强制性标准要求、设计文件及设计变更要求,工程质量缺陷施工单位已按设计方案处理,评定该工程单位(子单位)、分部(子分部)、分项和检验批工程的质量均验收合格,质保资料有效、齐全。</p> <p>项目负责人:  2025年2月24日</p> 
	<p style="text-align: center;">建设单位</p>	<p>经组织勘察、设计、施工和监理单位对工程质量进行了验收,并核查了工程竣工资料,对工程勘察、设计、施工、设备安装质量各管理环节进行了评价,验收各方达成一致意见。该工程质量符合国家和地方法律法规、现行工程建设强制性标准、设计文件和合同要求,质量保证资料有效、齐全,质量等级合格,同意竣工。</p> <p>项目负责人:  2025年2月24日</p> 

注:本表为 A3 纸 A4 页面打印。

四、履约评价情况

附表四. 投标人履约评价情况一览表

投标人履约评价情况一览表

近 3 年最具代表性的同类工程项目履约评价情况 (上限 3 项)	1	项目名称: 新建商务设施和公园绿地项目设计采购施工一体化(EPC) 评价单位: 武汉市武昌滨江投资有限公司 评价等级: 优 评价时间: 2025/3/31
	2	项目名称: 天津市津南区中医医院新址建设工程一期工程 评价单位: 天津市津南区中医医院 评价等级: 优 评价时间: 2025/8/16
	3	项目名称: 清水河、环电子科大人行景观慢行绿道系统项目施工一标段 评价单位: 成都高新区电子信息产业发展有限公司 评价等级: 优 评价时间: 2023/12/28
注: (1) 按《资信标要求一览表》提供相关证明材料。 (2) 投标人须对填写的内容真实性负责。		

新建商务设施和公园绿地项目设计采购施工一体化(EPC)-履约评价情况

履约评价调查表

编号:

建设单位名称	武汉市武昌滨江投资有限公司	
工程名称	新建商务设施和公园绿地项目设计采购施工一体化(EPC)工程总承包	
施工单位名称	中铁十八局集团有限公司	
工程概况	新建商务设施和公园绿地项目用地面积约74017.51平方米,总建筑面积为137805平方米,其中地上建筑面积为71343平方米,地下建筑面积为66462平方米,公园绿地用地面积约6239.85平方米	
履约评价	优	
质量问题处理意见	无	
处理结果 复查结果 (需要时)	无	
建设单位代表签字:	建设单位印章:	回访代表签字:
		
2025年3月31日		2025年3月31日

天津市津南区中医医院新址建设工程一期工程-履约评价情况

履约评价调查表

编号:

建设单位名称	天津市津南区中医医院
工程名称	天津市津南区中医医院新址建设工程一期工程
施工单位名称	中铁十八局集团有限公司
工程概况	项目总用地面积 48900 平方米。建筑面积 90300 平方米，其中地上建筑面积 66300 平方米，地下建筑面积 24000 平方米。包括门急诊住院综合楼、附属用房。门急诊住院综合楼建筑面积 90000 平方米，其中地上建筑面积 66000 平方米、地下建筑面积 24000 平方米，地上十二层(裙楼三层)、地下二层；附属用房建筑面积 300 平方米，地上一层。同步实施消防车道、绿化以及室外综合管网等配套室外工程。
履约评价	优
质量问题处理意见	暂无
处理结果 复查结果 (需要时)	暂无
建设单位代表签字: 建设单位印章:	回访代表签字:
	
2025 年 8 月 16 日	2025 年 8 月 16 日

清水河、环电子科大人行景观慢行绿道系统项目施工一标段-履约评价情况

履约评价调查表

编号:

建设单位名称	成都高新区电子信息产业发展有限公司	
工程名称	清水河、环电子科大人行景观慢行绿道系统项目施工一标段	
施工单位名称	中铁十八局集团有限公司	
工程概况	清水河北侧(约9km范围内)景观绿带内增加夜景灯光效果、生活消费场景、文化展示、运动休闲设施;跨清水河(南北大道至天润路段)修建两座人行景观廊桥;建设清水河景观绿道观景平台,人行景观绿道。	
履约评价	优	
质量问题处理意见	无	
处理结果 复查结果 (需要时)	无	
建设单位代表签字: 建设单位印章:		回访代表签字: 张秋祥
	2023年12月28日	2023年12月28日

五、团队人员配备情况

附表五. 拟派投入本项目主要成员基本情况

拟派投入本项目主要成员基本情况

序号	职务	姓名	职称	上岗资格证明			
				证书名称	级别	证号	专业
1	项目经理	杨大伟	高级经济师	注册建造师证、安全生产考核合格证、职称证	一级、B级、高级	津 112201 920200 1092、 津建安 B (2020) 006916 9、 440800 4579	建筑工程
2	技术负责人	欧自珍	高级工程师	职称证	高级	440800 4306	建筑工程
3	质量负责人	杨亚雄	工程师	职业培训合格证	/	012131 069121 300019 4	质量管理
4	安全负责人	董博	高级工程师	安全生产考核合格证书	C级	津建安 C2 (2010) 001994 4	安全管理
5	安全员	张锐	/	安全生产考核合格证书	C级	津建安 C2 (2016) 000657	安全管理

						6	
6	安全员	张涛	/	安全生产考核合格证书	C级	津建安C2(2022)0430799	安全管理
7	安全员	王猛	/	安全生产考核合格证书	C级	津建安C2(2025)0013599	安全管理
8	劳资专管员	王文博	/	职业培训合格证	/	0362311300080000270	劳资管理
9	项目副经理	王朝军	高级工程师	职称证	高级	4408003082	建筑工程
10	土建工程师	陈衍芳	工程师	职称证	中级	18071067	建筑工程
11	给排水工程师	汪俊	工程师	职称证	中级	18070984	给排水
12	造价工程师	丁晶	高级工程师	造价工程师证	一级	建[造]11151252003015	土木建筑工程
13	测量工程师	赵会强	工程师	职称证	中级	18070993	土木工程
14	质量员	饶群超	/	职业培训合格证	/	0362210600080000424	质量管理
15	质量员	陈燕	工程师	职业培训合格证	/	012181069121	质量管理

						800169 8	
16	施工员	尹文斌	/	职业培训 合格证	/	036221 010008 000058 9	施工管 理
17	施工员	蒋俊涵	/	职业培训 合格证	/	036231 010008 000031 1	施工管 理
18	材料员	赵永超	/	职业培训 合格证	/	036231 110008 000035 9	材料管 理
19	材料员	贾云龙	/	职业培训 合格证	/	036231 110008 000035 8	材料管 理
20	资料员	饶子璇	/	职业培训 合格证	/	036221 140008 000066 6	资料管 理
21	资料员	党鹏飞	/	职业培训 合格证	/	036221 140008 000058 0	资料管 理

注：按《资信标要求一览表》提供相关证明材料。

项目经理-杨大伟





姓名	杨大伟	系列	经济系列
性别	男	专业	经营管理
出生年月	1982-10	评审通过时间	2023-12
任职资格	高级经济师	签发日期	2024-5-16
工作单位	中铁十八局集团建筑安装工程有限公司	编号	4408004579

评审委员会 (章)

证书专用章



使用有效期: 2026年04月03日
- 2026年09月30日

中华人民共和国一级建造师注册证书

姓名: 杨大伟

性别: 男

出生日期: 1982年10月06日

注册编号: 津1122019202001092

聘用企业: 中铁十八局集团有限公司

注册专业: 建筑工程(有效期: 2024-07-24至2027-07-23)



请登录中国建造师网
微信公众号扫一扫查询



个人签名:

杨大伟

签名日期:

2026年4月3日

中华人民共和国
住房和城乡建设部
行政审批专用章
签发日期: 2024年07月24日



建筑施工企业项目负责人 安全生产考核合格证书

编号：津建安B（2020）0069169

姓名：杨大伟

性别：男

出生年月：1982年10月06日

企业名称：中铁十八局集团有限公司

职务：项目负责人（项目经理）

初次领证日期：2020年10月15日

有效期：2023年09月21日 至 2026年09月21日



发证机关：天津市住房和城乡建设委员会

发证日期：2023年09月21日



天津市社会保险个人参保证明



打印日期: 2026年04月03日

校验码: M120654581620260403190528

姓名	杨大伟	社会保障号	130684198210067015		
当前参保单位名称	中铁十八局集团有限公司建安分公司				
险种	本市缴费起止时间	缴费年限	险种	本市缴费起止时间	缴费年限
基本养老保险	自2016年11月至2026年03月	9年5个月	失业保险	自2012年12月至2026年03月	9年6个月
工伤保险	自2012年12月至2026年03月	9年7个月	居民养老保险	-	0年0个月

天津市城职参保情况

起止年月	基本养老保险		失业保险		缴费类型	缴费单位
	缴费基数	个人缴费	缴费基数	个人缴费		
202304-202308	22434	1794.72	22434	112.17	正常应缴	中铁十八局集团有限公司
202309-202404	23757	1900.56	23757	118.79	正常应缴	中铁十八局集团有限公司
202405-202406	23757	1900.56	23757	118.79	正常应缴	中铁十八局集团建筑安装工程有限公司
202407-202407	23757	1900.56	23757	118.79	正常应缴	中铁十八局集团有限公司
202408-202412	25065	2005.20	25065	125.33	正常应缴	中铁十八局集团有限公司
202501-202501	24716	1977.28	24716	123.58	正常应缴	中铁十八局集团有限公司
202502-202512	24716	1977.28	24716	123.58	正常应缴	中铁十八局集团有限公司建安分公司
202601-202603	20685	1654.80	20685	103.43	正常应缴	中铁十八局集团有限公司建安分公司

备注: 1.本证明涉及个人信息,因个人保管不当或向第三方泄露引起的一切后果由参保个人承担。

2.用人单位职工参加工伤保险的,由用人单位依法缴费,个人不缴费。

3.如需鉴定真伪,请在打印后6个月内登录<http://hrss.tj.gov.cn>,进入“证明验证真伪”,录入校验码进行甄别。

项目经理业绩-新建商务设施和公园绿地项目设计采购施工一体化(EPC)-中标通知书

致：中信建筑设计研究总院有限公司（联合体牵头人）

中铁十八局集团有限公司（联合体成员）

武汉市武昌滨江投资有限公司 拟建的 新建商务设施和公园绿地项目设计采购施工一体化(EPC)，结构层次 /，总建筑面积 139805 平方米，建设规模 项目用地面积约 24017.57 平方米，总建筑面积为 139805 平方米，其中地上建筑面积为 71343 平方米，地下建筑面积为 68462 平方米，公园绿地用地面积约 6239.85 平方米。本工程于 2020 年 1 月 15 日 开标后，已完成评标工作，现确定你单位中标。中标价为人民币 91301 万元（其中：工程设计费 1677.66 万元；采购施工费（含专项费用和其他费用）下浮率 3%，响应性报价 89623.34 万元），中标工期 1095 日历天，工程质量等级目标 合格，项目负责人：叶炜，职称等级：正高职高级工程师，资格等级：一级注册建筑师；设计负责人：高安亭，职称等级：正高职高级工程师，资格等级：一级注册建筑师；施工负责人：秦跃新，职称等级：高级工程师，专业类别：建筑工程，资格等级：一级注册建造师。请接通知后，于 2020 年 2 月 20 日 17 时 前到 武汉市武昌滨江投资有限公司（地点：武昌区临江大道 98 号武汉积玉桥万达广场（二期）11 栋 10 层楼）与招标人签订承发包合同。限期内不来草拟合同作放弃中标处理。

招标人（盖章）：

法定代表人或其委托代理人（签字或盖章）：

日期：2020 年 1 月 21 日

招标代理机构（盖章）：

法定代表人或其委托代理人（签字或盖章）：

日期：2020 年 1 月 21 日



工程编号: _____

合同编号: _____

新建商务设施和公园绿地项目
设计采购施工一体化(EPC) 总承包合同

发包人: (全称) 武汉市武昌滨江投资有限公司

承包人: (全称) 中信建筑设计研究总院有限公司与中铁十八局集团有限公司联合
体

二零二零年五月

第一部分 合同协议书

发包人：（全称）武汉市武昌滨江投资有限公司

承包人：（全称）中信建筑设计研究总院有限公司与中铁十八局集团有限公司联合体

依照《中华人民共和国合同法》、《中华人民共和国建筑法》、《中华人民共和国招标投标法》及相关法律、行政法规，遵循平等、自愿、公平和诚信原则，合同双方就新建商务设施和公园绿地项目设计采购施工一体化(EPC)项目工程总承包事宜经协商一致，订立本合同。

一、工程概况

工程名称：新建商务设施和公园绿地项目设计采购施工一体化(EPC)工程总承包

工程地点：武昌区新生路与积玉桥路交汇处

工程立项批准或核准、备案文号：2018-420106-70-03-015255

资金来源：企业自筹及银行贷款

工程内容及规模：新建商务设施和公园绿地项目用地面积约 24017.57 平方米，总建筑面积为 139805 平方米，其中地上建筑面积为 71343 平方米，地下建筑面积为 68462 平方米，公园绿地用地面积约 6239.85 平方米。

工程承包范围：

设计采购施工一体化(EPC)工程总承包，包含本建设项目达到交房标准的全部设计、采购、施工内容，即工程总承包单位按照合同约定承担工程设计、采购、施工、验收、移交、保修及服务等工作，并对承包工程的质量、安全、工期、造价等全面负责。包括不限于下列内容：

1、设计

完成该项目所需的工程全部设计工作（含方案设计及优化、初步设计、施工

图设计、施工配合等），包括地上部分（综合服务大厅、办公用房、社区卫生服务中心、配套用房及其他）、地下部分（库房、配套用房、停车、设备用房）及室外工程。

其中设计内容包括：总平面、建筑、结构、给排水（含室内外给排水等）、暖通空调、电气（含变配电系统、电力及照明系统、防雷接地系统、火灾自动报警系统等）、人防、地基处理及基坑支护、消防、装饰装修（公共配套服务区域，具体包含综合服务大厅、多功能厅、食堂、档案室、教职工活动室；地下车库及设备用房）、幕墙、智能化专项设计（含综合布线、安防系统、停车场管理系统、公共广播、会议系统、建筑能效管理、智能化集成系统等，不含移动通信覆盖系统，不含区级网络中心专项）、厨房设备、室外绿化景观（不含雕塑）、广场硬化、泛光照明、雨水收集回用等配套工程（注：装配式方面满足规划设计条件及相关文件的要求）。

2、采购

按施工图设计范围内所涉及的设备、材料进行采购。

3、施工

按施工图设计范围内所涉及的（临水、临电、基坑支护、地基基础、土建、幕墙、电梯、装饰、钢结构、给排水、强弱电、暖通、人防、消防、监控、用地红线范围内的室外市政配套及道路管网、供水、供电（含公变及专变）、供天然气（含住宅报装费）、景观绿化（不含雕塑）、精装修、标识标牌、零星工程）全部施工图所包含的内容进行，以及所有满足法律法规要求的试验、检测等，直至竣工验收合格及整体移交、工程保修期内的缺陷修复和保修工程完成。以上施工内容必须达到国家、行业相关标准要求，并对承包工程的质量、进度、安全等全面负责（注：装配式方面满足规划设计条件及相关文件的要求）。

4、其他费用对应工作

建筑消防设施检测服务。

5、专项费用对应工作

区级网络中心专项；公园绿地建设；高可靠性供电；水电气接驳。

6、EPC总承包范围内的施工图预算及竣工图编制工作。

7、完成EPC总承包范围内的应由承包人承担的项目报批、报审、施工、验收等各阶段的工作，配合办理由发包人负责的相关报批、报审手续，直至取得竣工

验收备案证书。

8、工程施工相关管理工作，包括但不限于：EPC总承包单位自行发包的专业分包单位管理、其他相关单位的配合管理、各类设备的保修、售后维护、运营及物业人员培训、竣工验收、项目移交、交档备案等管理工作内容。

9、本工程项目所涉及的测量勘察、施工监理、造价审计咨询服务不属于本合同范围。

二、工程主要生产技术（或建筑设计方案）来源

1、发包人提供的地质勘查报告；

2、发包人下发给承包人的委托书；

3、发包人提供的设计所需的其他基础资料；

4、国家现行有关规范、规定及标准；

5、政府及有关部门对该项目批准或核准的文件、报告、资料、协议和有关数据等

三、主要日期

设计开工日期(绝对日期或相对日期)：设计工期120天，以合同签订之日为设计开工日期，不含规划批复、初设评审及施工图审查时间

施工开工日期(绝对日期或相对日期)：合同签订后，以发包人和经总监理工程师认可的开工报告日期为准。

工程竣工日期(绝对日期或相对日期)：36个月。

四、工程质量标准

工程设计质量标准：满足国家现行相关规范、规程、规定、标准及相关要求。

工程施工质量标准：合格。

五、合同价格和付款货币

本项目合同价格形式为总价合同。[承包人按照合同总价进行限额设计，(初

步设计成果报发包人进行初设评审），形成施工图设计成果后编制施工图预算报
监理、造价咨询、跟踪审计单位审查，确保经审定的施工图预算价（下浮后）不
高于采购施工费（含专项费用及其他费用）]。

签约合同总价款人民币（大写）：玖亿壹仟叁佰零壹万元整；（小写）：
91301.00万元，所涉税费由承包人自行承担。

其中：

1、工程设计费：

（大写）：壹仟陆佰柒拾柒万陆仟陆佰元整；

（小写）：1677.66万元。

2、采购施工费（含专项费用及其他费用）：

（大写）：捌亿玖仟陆佰贰拾叁万叁仟肆佰元整；

（小写）：89623.34万元。

其它约定：

3、工程设计价款为固定总价不下浮，结算不作调整（非承包人原因变更除
外，具体调整事宜另行协商）

4、工程采购施工价款采用下浮点及总价的双控模式，最终以审计单位审定
结算价格与上述“2”采购施工费[含专项费用及其他费用，在经审定的施工图预
算价范围外发包人由政府有关部门提出变更（包括但不限于标准档次变化；工作
范围、工作内容、工作深度的变更）引起的费用增减除外；非承包人原因引起的
增补费用除外；合同约定的材料价格变化幅度±3%以上调差费用除外；执行国家
或工程所在地政府相关部门颁发最新文件引起价格的增减费用除外]的较低者作
为该工程结算价款。

5、承包人按图审合格的施工图纸，采用工程量清单计价模式编制施工图预
算，依据2018年《湖北省房屋建筑与装饰工程消耗量定额及全费用基价表》、《湖
北省通用安装工程消耗量定额及全费用基价表》、《湖北省建设工程公共专业
消耗量定额及全费用基价表》、《湖北省市政工程消耗量定额及全费用基价表》、
《湖北省园林绿化工程消耗量定额及全费用基价表》、《湖北省装配式建筑工程
消耗量定额及全费用基价表》、《湖北省施工机具使用费定额》、《湖北省建
筑安装工程费用定额》及工程量清单计价相关配套文件等；安全文明施工费按武
城建（2019）77号文件执行，工程施工过程中若遇取费文件调整，则按本合同

13.5.4 (7) 条约定执行；主材（钢材、商品砼、砂石、成品砂浆、砌体、电线电缆）价格按基期（清单控制价编制确定的月份）武汉市建设工程造价管理站发布的《工程造价信息》执行。结算时，上述材料价格按照施工同期信息价材料价格的算术平均值与预算基期价格相比，变化幅度在±3%（含±3%）以内的不予调整，超过±3%以上部分的材料差额，计取税金后单独列项，计入含税工程造价，工程进度款不作材料价差调整。

造价信息中没有的材料或规格不全的材料（如装饰装修材料、卫生洁具等需根据深化施工图纸，施工现场确定规格型号等的）可以由承包人按合理的市场价提出，经承包人、监理、跟踪审计单位、发包人共同确认后计入结算。除经四方确认定价材料及参照信息价定价材料外，其余材料价格均按审计单位审核并经发包人确认后预算中的材料价格执行，计入建安工程费，结算时不做价差调整。

采购施工费（不包含安全文明施工费、规费、税金等不可竞争性费用）按照3%下浮率确定结算价，设计费、由发包人委托公开采购的材料设备仪器、专项费用（区级网络中心专项、公园绿地建设费、高可靠性供电费、水电气接驳费）、工程建设其他费、不可竞争性费用等价格不下浮。

六、定义与解释

本协议书中有关词语的含义与通用条款中赋予的定义与解释相同。

七、合同生效

本合同订立地点：湖北武汉

双方约定本合同自双方法定代表人签字或盖章并加盖单位章后生效。

发包人：武汉市武昌滨江投资有限公司(公章)



法定代表人：

签订日期：2020年5月28日

承包人：中信建筑设计研究总院有限公司(联合体牵头人公章)



法定代表人：

签订日期： 年 月 日

承包人：中铁十八局集团有限公司(联合体成员公章)



法定代表人：

签订日期： 年 月

项目经理更换申请报告

致：武汉市武昌滨江投资有限公司

我单位投标资格预审新建商务设施和公园绿地项目工程的项目经理秦跃新因工作调动原因无法继续担任该工程的项目经理职务完成合同履行，特申请更换我公司具有同等资质的杨大伟同志为该工程的项目经理，请贵公司审批！

变更前项目经理	秦跃新	证书编号	津 112070700831	专业	建筑工程
变更后项目经理	杨大伟	证书编号	津 112192001092	专业	建筑工程

附：秦跃新项目经理证书复印件

杨大伟项目经理证书复印件

申请单位(公章)：



2021年 月 日

建设单位意见：



2021年 月 日

中铁十八局集团有限公司文件

公司任〔2021〕073号

关于秦跃新、杨大伟两人职务任免的通知

公司所属各单位：

经研究，决定：

免去秦跃新同志武汉新生路（新建商务设施和公园绿地项目）项目经理职务；

任杨大伟同志为武汉新生路（新建商务设施和公园绿地项目）项目经理。



抄送：集团公司领导、机关各部室、集团公司各子（分）公司、存档。

中铁十八局集团有限公司办公室

2021年4月6日印发

武昌区建设工程施工许可证变更申请表

武昌区建设局
编号: [2021]528号

建设单位	单位名称 (盖章)	武汉市武昌滨江投资有限公司				
	工程名称	新建商务设施和公园绿地项目				
	施工许可证编号	2018-420106-07-03-01525514BJ4001				
	经办人	程悦	联系电话	13971374994	申请日期	2021.6.1
变更事由	因本项目发生了以下主要管理人员变更: 1、原项目经理秦跃新因个人工作调动无法继续履约, 故 2021 年 4 月 6 日以后不能再继续担任本工程的项目经理职务, 申请变更杨大伟同志担任本工程项目经理, 继续完成合同履行。 2、原项目总监马骏同志因升职公司副总经理, 统管公司生产经营工作, 无法再继续履行该项目总监工程师职责, 申请变更张雪刚同志为本工程项目总监理工程师。					
变更前内容	施工单位项目负责人: <u>秦跃新</u> 总监理工程师: <u>马骏</u>		变更后内容	施工单位项目负责人: <u>杨大伟</u> 总监理工程师: <u>张雪刚</u>		
审批意见	受理人员	叶俊			 盖章: 2021年6月1日	
	审核人	王宁				
	批准人	董文清				
需提供资料	1、建设单位提交的变更施工许可证的申请报告; 2、建设单位出具的法人授权委托书; 3、变更内容涉及的相关证明材料的复印件(需加盖建设单位公章); 4、建设工程项目管理人员变更备案登记表; 5、原施工许可证的正、副本。 6、本表一式二份, 申请单位、施工许可审批窗口各一份。					

建设工程竣工验收报告

(含消防工程)



工程名称：新建商务设施和公园绿地项目

建设单位：武汉市武昌滨江投资有限公司

项目负责人(签名): 



2025年 2 月 24 日

工程名称	新建商务设施和公园绿地项目		工程地址	武昌区积玉路与新生路交汇处	
工程规模	89623.34万元	结构形式	钢筋混凝土框架-剪力墙结构	工程类别	公共建筑
建筑面积及结构层次	建筑面积：141314.97 m ² ；地上16层；地下4层				
勘察单位	中南勘察设计院集团有限公司	设计单位	中信建筑设计研究总院有限公司		
施工单位	中铁十八局集团有限公司	监理单位	南方咨询（湖北）有限公司		
消防施工单位	武汉捷诚消防成套设备有限公司				
报建日期	2019年11月22日	开工日期	2020年7月10日	竣工验收日期	2022年2月24日
工程概况及完成设计与合同约定内容情况	该工程已完成设计文件与合同约定的全部工作内容。				
建设单位执行基本建设程序情况	建设单位在工程项目管理过程执行基本建设程序，坚持先勘察、后设计、再施工的原则。				
对工程勘察、设计、施工、监理、设备安装质量和各管理环节等方面作出总体评价	工程勘察、设计、施工、监理等单位的质量行为符合有关质量管理规定要求，在工程施工过程中，各责任落实到位，质量体系健全，运行正常。工程质量符合工程建设强制性标准和设计文件的要求，质量保证措施有力，质量管理体系健全，运行正常，确保工程施工质量达到良好效果，同意竣工验收。				



竣工验收程序、内容及组织形式	<p>成立以建设单位项目负责人陈清昌为组长，各参建单位项目负责人和有关专家参加的验收组，按照验收程序进行验收。</p> <ol style="list-style-type: none"> 1、建设单位组织成立了验收小组； 2、各参建单位分别汇报工程合同履约的情况，工程建设各个环节都执行法律法规和工程建设强制性标准的情况； 3、审阅各参建单位提供的工程档案资料； 4、查验工程实体质量； 5、形成工程竣工验收意见。 				
消防工程查验情况	<ol style="list-style-type: none"> 1. 已经完成工程消防设计和合同约定的消防各项内容； 2. 建设单位对工程涉及消防的各分部分项工程验收合格；施工、设计、工程监理、技术服务等单位确认工程消防质量符合有关标准； 3. 消防设施性能、系统功能联调联试等内容检测合格； 4. 已经整理有完整的工程消防技术档案和施工管理资料（含涉及消防的建筑材料、建筑构配件和设备的进场试验报告）。 				
建设工程竣工验收结论意见	<p>该工程经验收组对工程竣工资料的审阅和实体质量的查看，一致评定该工程质量为合格，同意验收。</p>				
竣工验收意见	<table border="1" style="width: 100%; border-collapse: collapse;"> <tr> <td style="width: 30%; vertical-align: top;"> <p>勘察单位</p> </td> <td style="vertical-align: top;"> <p>本工程基底土质与地质勘察报告相符，地基承载力满足设计要求，通过对该工程质量报告书以及相关技术行为的复验，确认符合国家规范、标准、规程和任务书及合同技术要求。勘察成果真实、准确。</p> <p>姓名：伍新 注册号：4200778-AY015 有效期至：至2027年12月 项目负责人：[Signature]</p> <p style="text-align: right;">(公章) 2025年2月21日</p> </td> </tr> <tr> <td style="vertical-align: top;"> <p>设计单位</p> </td> <td style="vertical-align: top;"> <p>本工程设计文件满足国家现行规范、规定及工程建设强制性标准的有关要求，符合工程设计和合同约定的各项内容。经实地查验工程符合设计文件（含变更）的要求，使用功能满足设计要求，同意验收意见：质量等级合格。</p> <p>姓名：高安亭 注册号：4200601-038 有效期至：至2025年06月 项目负责人：[Signature]</p> <p style="text-align: right;">(公章) 2025年2月21日</p> </td> </tr> </table>	<p>勘察单位</p>	<p>本工程基底土质与地质勘察报告相符，地基承载力满足设计要求，通过对该工程质量报告书以及相关技术行为的复验，确认符合国家规范、标准、规程和任务书及合同技术要求。勘察成果真实、准确。</p> <p>姓名：伍新 注册号：4200778-AY015 有效期至：至2027年12月 项目负责人：[Signature]</p> <p style="text-align: right;">(公章) 2025年2月21日</p>	<p>设计单位</p>	<p>本工程设计文件满足国家现行规范、规定及工程建设强制性标准的有关要求，符合工程设计和合同约定的各项内容。经实地查验工程符合设计文件（含变更）的要求，使用功能满足设计要求，同意验收意见：质量等级合格。</p> <p>姓名：高安亭 注册号：4200601-038 有效期至：至2025年06月 项目负责人：[Signature]</p> <p style="text-align: right;">(公章) 2025年2月21日</p>
<p>勘察单位</p>	<p>本工程基底土质与地质勘察报告相符，地基承载力满足设计要求，通过对该工程质量报告书以及相关技术行为的复验，确认符合国家规范、标准、规程和任务书及合同技术要求。勘察成果真实、准确。</p> <p>姓名：伍新 注册号：4200778-AY015 有效期至：至2027年12月 项目负责人：[Signature]</p> <p style="text-align: right;">(公章) 2025年2月21日</p>				
<p>设计单位</p>	<p>本工程设计文件满足国家现行规范、规定及工程建设强制性标准的有关要求，符合工程设计和合同约定的各项内容。经实地查验工程符合设计文件（含变更）的要求，使用功能满足设计要求，同意验收意见：质量等级合格。</p> <p>姓名：高安亭 注册号：4200601-038 有效期至：至2025年06月 项目负责人：[Signature]</p> <p style="text-align: right;">(公章) 2025年2月21日</p>				

<p style="text-align: center;">施工单位</p>  	<p style="text-align: center;">施工单位</p>	<p>本工程按照工程设计图纸和施工技术标准施工,经验收,单位工程所含分部工程的质量均验收合格,质量控制资料完整,有关安全功能的检测资料完整,主要功能项目的抽查结构符合相关专业质量验收规范的规定,观感质量符合要求。工程质量等级为合格。</p> <p>项目经理:  2025年2月24日</p>  
<p style="text-align: center;">竣工 验收 意见</p>	<p style="text-align: center;">监理单位</p>	<p>经检查,该工程质量符合我国现行法律、法规要求、我国现行工程建设强制性标准要求、设计文件及设计变更要求,工程质量缺陷施工单位已按设计方案处理,评定该工程单位(子单位)、分部(子分部)、分项和检验批工程的质量均验收合格,质保资料有效、齐全。</p> <p>项目负责人:  2025年2月24日</p> 
	<p style="text-align: center;">建设单位</p>	<p>经组织勘察、设计、施工和监理单位对工程质量进行了验收,并核查了工程竣工资料,对工程勘察、设计、施工、设备安装质量各管理环节进行了评价,验收各方达成一致意见。该工程质量符合国家和地方法律法规、现行工程建设强制性标准、设计文件和合同要求,质量保证资料有效、齐全,质量等级合格,同意竣工。</p> <p>项目负责人:  2025年2月24日</p> 

注:本表为 A3 纸 A4 页面打印。

技术负责人-欧自珍



本证书表明持证人通过评审委员会评审取得了高级专业技术职务任职资格。

This is to certify the senior qualification level of speciality and technology of the bearer who has passed the appraisal.



Approved & authorized
by
China Railway Construction Corporation Limited

持证人签名: _____

姓名 欧自珍

系列 工程系列

专业 建筑工程

性别 男

评审通过时间 2022-12

出生年月 1978-12

签发日期 2023-5-19

任职资格 高级工程师

工作单位 中铁十八局集团有限公司

评审委员会(章)

编号: 4408004306

天津市社会保险参保证明 (单位职工)



单位名称: 中铁十八局集团有限公司建安分公司
 组织机构代码: MA9AWEEX
 校验码: WMA9XWE3EX20260407183732
 查询日期: 202509至202603

序号	姓名	社会保障号码	险种	参保情况		本单位实际缴费月数
				起始年月	截止年月	
1	宋增明	370323198802041252	基本养老保险	202509	202603	7
			失业保险	202509	202603	7
			工伤保险	202509	202603	7
2	杨亚雄	500234199010085479	基本养老保险	202509	202603	7
			失业保险	202509	202603	7
			工伤保险	202509	202603	7
3	董博	211282198106211212	基本养老保险	202509	202603	7
			失业保险	202509	202603	7
			工伤保险	202509	202603	7
4	张锐	131102199202140212	基本养老保险	202509	202603	7
			失业保险	202509	202603	7
			工伤保险	202509	202603	7
5	王文博	220322200101295875	基本养老保险	202509	202603	7
			失业保险	202509	202603	7
			工伤保险	202509	202603	7
6	张汝超	372526197809142053	基本养老保险	202509	202603	7
			失业保险	202509	202603	7
			工伤保险	202509	202603	7
7	潘卫海	130684198204046015	基本养老保险	202509	202603	7
			失业保险	202509	202603	7
			工伤保险	202509	202603	7
8	汪俊	420684199110255530	基本养老保险	202509	202603	7
			失业保险	202509	202603	7
			工伤保险	202509	202603	7
9	丁晶	210422198107192125	基本养老保险	202509	202603	7
			失业保险	202509	202603	7
			工伤保险	202509	202603	7
10	赵会强	130223197704244617	基本养老保险	202509	202603	7
			失业保险	202509	202603	7
			工伤保险	202509	202603	7
11	姚笛	130828199802057018	基本养老保险	202509	202603	7
			失业保险	202509	202603	7
			工伤保险	202509	202603	7
12	尹文斌	532322198702191515	基本养老保险	202509	202603	7
			失业保险	202509	202603	7
			工伤保险	202509	202603	7
13	蒋俊涵	362203199409054739	基本养老保险	202509	202603	7
			失业保险	202509	202603	7
			工伤保险	202509	202603	7
14	赵永超	130281199308060018	基本养老保险	202509	202603	7
			失业保险	202509	202603	7
			工伤保险	202509	202603	7
15	贾云龙	371425198910142076	基本养老保险	202509	202603	7
			失业保险	202509	202603	7

天津市社会保险参保证明 (单位职工)

单位名称: 中铁十八局集团有限公司建安分公司
 组织机构代码: MA9AWEEX



校验码: WMA9XWE3EX20260407183732
 查询日期: 202509至202603

序号	姓名	社会保障号码	险种	参保情况		本单位实际缴费月数
				起始年月	截止年月	
15	贾云龙	371425198910142076	工伤保险	202509	202603	7
16	饶子璇	362424199706206447	基本养老保险	202509	202603	7
			失业保险	202509	202603	7
			工伤保险	202509	202603	7
17	党鹏飞	61052419920415083X	基本养老保险	202509	202603	7
			失业保险	202509	202603	7
			工伤保险	202509	202603	7
18	杨大伟	130684198210067015	基本养老保险	202509	202603	7
			失业保险	202509	202603	7
			工伤保险	202509	202603	7
19	欧自珍	620421197812181611	基本养老保险	202509	202603	7
			失业保险	202509	202603	7
			工伤保险	202509	202603	7
20	王朝军	610431198409232218	基本养老保险	202509	202603	7
			失业保险	202509	202603	7
			工伤保险	202509	202603	7
21	陈衍芳	372522197603151434	基本养老保险	202509	202603	7
			失业保险	202509	202603	7
			工伤保险	202509	202603	7
22	仇卫	13068419840905887X	基本养老保险	202509	202603	7
			失业保险	202509	202603	7
			工伤保险	202509	202603	7

备注: 1.如需鉴定真伪,请在打印后3个月内登录<http://hrss.tj.gov.cn>,进入“证明验证真伪”,录入校验码进行甄别。
 2.为保证信息安全,请妥善保管缴费证明。

打印日期:2026年04月07日

质量负责人-杨亚雄



普通高等学校

毕业证书



学生 杨亚雄 性别 男，一九九〇年十月八日生，于二〇〇八年九月至二〇一二年六月在本学院 土木工程 专业四年制本科学习，修完教学计划规定的全部课程，成绩合格，准予毕业。

校名：四川大學錦江學院



院长：

李志强

证书编号：140391201205120449

二〇一二年六月二十日



姓名 杨亚雄

性别 男

出生年月 1990-10

系列 工程系列

专业 建筑工程

评审通过时间 2023-12

任职资格 工程师

签发日期 2024-03-25

工作单位 中铁十八局集团建筑安装工程有限公司



编号: 18071062

证书编码: 0121310691213000194

住房和城乡建设领域施工现场专业人员 职业培训合格证



姓名: 杨亚雄

身份证号: 500234199010085479

岗位名称: 土建质量员

参加住房和城乡建设领域施工现场
专业人员职业培训, 测试成绩合格。

继续教育记录:

2025 年度, 继续教育学时为 32 学时。

2024 年度, 继续教育学时为 32 学时。



扫码验证

培训机构: 天津市

发证时间: 2020年 08月 05日

查询地址: <http://rcgz.mohurd.gov.cn>

天津市社会保险参保证明 (单位职工)



单位名称: 中铁十八局集团有限公司建安分公司
 组织机构代码: MA9AWEEX
 校验码: WMA9XWE3EX20260407183732
 查询日期: 202509至202603

序号	姓名	社会保障号码	险种	参保情况		本单位实际缴费月数
				起始年月	截止年月	
1	宋增明	370323198802041252	基本养老保险	202509	202603	7
			失业保险	202509	202603	7
			工伤保险	202509	202603	7
2	杨亚雄	500234199010085479	基本养老保险	202509	202603	7
			失业保险	202509	202603	7
			工伤保险	202509	202603	7
3	董博	211282198106211212	基本养老保险	202509	202603	7
			失业保险	202509	202603	7
			工伤保险	202509	202603	7
4	张锐	131102199202140212	基本养老保险	202509	202603	7
			失业保险	202509	202603	7
			工伤保险	202509	202603	7
5	王文博	220322200101295875	基本养老保险	202509	202603	7
			失业保险	202509	202603	7
			工伤保险	202509	202603	7
6	张汝超	372526197809142053	基本养老保险	202509	202603	7
			失业保险	202509	202603	7
			工伤保险	202509	202603	7
7	潘卫海	130684198204046015	基本养老保险	202509	202603	7
			失业保险	202509	202603	7
			工伤保险	202509	202603	7
8	汪俊	420684199110255530	基本养老保险	202509	202603	7
			失业保险	202509	202603	7
			工伤保险	202509	202603	7
9	丁晶	210422198107192125	基本养老保险	202509	202603	7
			失业保险	202509	202603	7
			工伤保险	202509	202603	7
10	赵会强	130223197704244617	基本养老保险	202509	202603	7
			失业保险	202509	202603	7
			工伤保险	202509	202603	7
11	姚笛	130828199802057018	基本养老保险	202509	202603	7
			失业保险	202509	202603	7
			工伤保险	202509	202603	7
12	尹文斌	532322198702191515	基本养老保险	202509	202603	7
			失业保险	202509	202603	7
			工伤保险	202509	202603	7
13	蒋俊涵	362203199409054739	基本养老保险	202509	202603	7
			失业保险	202509	202603	7
			工伤保险	202509	202603	7
14	赵永超	130281199308060018	基本养老保险	202509	202603	7
			失业保险	202509	202603	7
			工伤保险	202509	202603	7
15	贾云龙	371425198910142076	基本养老保险	202509	202603	7
			失业保险	202509	202603	7

天津市社会保险参保证明 (单位职工)



单位名称: 中铁十八局集团有限公司建安分公司
 组织机构代码: MA9AWEEX
 校验码: WMA9XWE3EX20260407183732
 查询日期: 202509至202603

序号	姓名	社会保障号码	险种	参保情况		本单位实际缴费月数
				起始年月	截止年月	
15	贾云龙	371425198910142076	工伤保险	202509	202603	7
16	饶子璇	362424199706206447	基本养老保险	202509	202603	7
			失业保险	202509	202603	7
			工伤保险	202509	202603	7
17	党鹏飞	61052419920415083X	基本养老保险	202509	202603	7
			失业保险	202509	202603	7
			工伤保险	202509	202603	7
18	杨大伟	130684198210067015	基本养老保险	202509	202603	7
			失业保险	202509	202603	7
			工伤保险	202509	202603	7
19	欧自珍	620421197812181611	基本养老保险	202509	202603	7
			失业保险	202509	202603	7
			工伤保险	202509	202603	7
20	王朝军	610431198409232218	基本养老保险	202509	202603	7
			失业保险	202509	202603	7
			工伤保险	202509	202603	7
21	陈衍芳	372522197603151434	基本养老保险	202509	202603	7
			失业保险	202509	202603	7
			工伤保险	202509	202603	7
22	仇卫	13068419840905887X	基本养老保险	202509	202603	7
			失业保险	202509	202603	7
			工伤保险	202509	202603	7

备注: 1.如需鉴定真伪,请在打印后3个月内登录<http://hrss.tj.gov.cn>,进入“证明验证真伪”,录入校验码进行甄别。
 2.为保证信息安全,请妥善保管缴费证明。

打印日期:2026年04月07日

安全负责人-董博

姓名 董博
性别 男 民族 满
出生 1981年6月21日
住址 河北省唐山市丰润区团结路燕山小区光华道8号
公民身份号码 211282198106211212



中华人民共和国
居民身份证

签发机关 唐山市公安局丰润分局
有效期限 2016.08.11-2036.08.11

成人高等教育

毕业证书



学生 董博 性别 男，一九八一年六月二十一日生，于二〇〇四年二月至二〇〇七年一月在本校 道路桥梁与渡河工程专业 函授 学习，修完三年制专升本教学计划规定的全部课程，成绩合格，准予毕业。

校 名：长安大学 校（院）长：马建

批准文号：(83)教成字002号
证书编号：107105200705000291

二〇〇七年一月十五日

中华人民共和国教育部学历证书查询网址：<http://www.chsi.com.cn>

本证书表明持证人通过评审委员会评审取得了高级专业技术职务任职资格。

This is to certify the senior qualification level of speciality and technology of the bearer who has passed the appraisalment.



Approved & authorized
by
China Railway Construction Corporation Limited

持证人签名: _____

姓名 董博

系列 工程系列

性别 男

专业 道路与桥梁

出生年月 1981-06

评审通过时间 2015-12

签发日期 2016-5-16

任职资格 高级工程师

工作单位 中铁十八局集团第一工程有限公司

评审委员会(章)

编号: 4408002203

建筑施工企业土建类专职安全生产管理人员 安全生产考核合格证书

编号：津建安C2（2010）0019944

姓名：董博

性别：男

出生年月：1981年06月21日

企业名称：中铁十八局集团有限公司

职务：专职安全生产管理人员

初次领证日期：2010年02月25日

有效期：2025年01月10日 至 2028年01月10日



发证机关：天津市住房和城乡建设委员会

发证日期：2025年01月10日



天津市社会保险参保证明 (单位职工)



单位名称: 中铁十八局集团有限公司建安分公司 校验码: WMA9XWE3EX20260407183732
 组织机构代码: MA9W9EEX 查询日期: 202509至202603

序号	姓名	社会保障号码	险种	参保情况		本单位实际缴费月数
				起始年月	截止年月	
1	宋增明	370323198802041252	基本养老保险	202509	202603	7
			失业保险	202509	202603	7
			工伤保险	202509	202603	7
2	杨亚雄	500234199010085479	基本养老保险	202509	202603	7
			失业保险	202509	202603	7
			工伤保险	202509	202603	7
3	董博	211282198106211212	基本养老保险	202509	202603	7
			失业保险	202509	202603	7
			工伤保险	202509	202603	7
4	张锐	131102199202140212	基本养老保险	202509	202603	7
			失业保险	202509	202603	7
			工伤保险	202509	202603	7
5	王文博	220322200101295875	基本养老保险	202509	202603	7
			失业保险	202509	202603	7
			工伤保险	202509	202603	7
6	张汝超	372526197809142053	基本养老保险	202509	202603	7
			失业保险	202509	202603	7
			工伤保险	202509	202603	7
7	潘卫海	130684198204046015	基本养老保险	202509	202603	7
			失业保险	202509	202603	7
			工伤保险	202509	202603	7
8	汪俊	420684199110255530	基本养老保险	202509	202603	7
			失业保险	202509	202603	7
			工伤保险	202509	202603	7
9	丁晶	210422198107192125	基本养老保险	202509	202603	7
			失业保险	202509	202603	7
			工伤保险	202509	202603	7
10	赵会强	130223197704244617	基本养老保险	202509	202603	7
			失业保险	202509	202603	7
			工伤保险	202509	202603	7
11	姚笛	130828199802057018	基本养老保险	202509	202603	7
			失业保险	202509	202603	7
			工伤保险	202509	202603	7
12	尹文斌	532322198702191515	基本养老保险	202509	202603	7
			失业保险	202509	202603	7
			工伤保险	202509	202603	7
13	蒋俊涵	362203199409054739	基本养老保险	202509	202603	7
			失业保险	202509	202603	7
			工伤保险	202509	202603	7
14	赵永超	130281199308060018	基本养老保险	202509	202603	7
			失业保险	202509	202603	7
			工伤保险	202509	202603	7
15	贾云龙	371425198910142076	基本养老保险	202509	202603	7
			失业保险	202509	202603	7

天津市社会保险参保证明 (单位职工)



单位名称: 中铁十八局集团有限公司建安分公司
 组织机构代码: MA9AWEEX
 校验码: WMA9XWE3EX20260407183732
 查询日期: 202509至202603

序号	姓名	社会保障号码	险种	参保情况		本单位实际缴费月数
				起始年月	截止年月	
15	贾云龙	371425198910142076	工伤保险	202509	202603	7
16	饶子璇	362424199706206447	基本养老保险	202509	202603	7
			失业保险	202509	202603	7
			工伤保险	202509	202603	7
17	党鹏飞	61052419920415083X	基本养老保险	202509	202603	7
			失业保险	202509	202603	7
			工伤保险	202509	202603	7
18	杨大伟	130684198210067015	基本养老保险	202509	202603	7
			失业保险	202509	202603	7
			工伤保险	202509	202603	7
19	欧自珍	620421197812181611	基本养老保险	202509	202603	7
			失业保险	202509	202603	7
			工伤保险	202509	202603	7
20	王朝军	610431198409232218	基本养老保险	202509	202603	7
			失业保险	202509	202603	7
			工伤保险	202509	202603	7
21	陈衍芳	372522197603151434	基本养老保险	202509	202603	7
			失业保险	202509	202603	7
			工伤保险	202509	202603	7
22	仇卫	13068419840905887X	基本养老保险	202509	202603	7
			失业保险	202509	202603	7
			工伤保险	202509	202603	7

备注: 1.如需鉴定真伪,请在打印后3个月内登录<http://hrss.tj.gov.cn>,进入“证明验证真伪”,录入校验码进行甄别。
 2.为保证信息安全,请妥善保管缴费证明。

打印日期:2026年04月07日

安全员-张锐



建筑施工企业土建类专职安全生产管理人员
安全生产考核合格证书

编号：津建安C2（2016）0006576

姓名：张锐

性别：男

出生年月：1992年02月14日

企业名称：中铁十八局集团有限公司

职务：专职安全生产管理人员

初次领证日期：2016年12月30日

有效期：2025年10月31日 至 2028年10月31日



发证机关：天津市住房和城乡建设委员会

发证日期：2025年11月10日



天津市社会保险参保证明 (单位职工)



单位名称: 中铁十八局集团有限公司建安分公司
 组织机构代码: MA9W9EEX
 校验码: WMA9XWE3EX20260407183732
 查询日期: 202509至202603

序号	姓名	社会保障号码	险种	参保情况		本单位实际缴费月数
				起始年月	截止年月	
1	宋增明	370323198802041252	基本养老保险	202509	202603	7
			失业保险	202509	202603	7
			工伤保险	202509	202603	7
2	杨亚雄	500234199010085479	基本养老保险	202509	202603	7
			失业保险	202509	202603	7
			工伤保险	202509	202603	7
3	董博	211282198106211212	基本养老保险	202509	202603	7
			失业保险	202509	202603	7
			工伤保险	202509	202603	7
4	张锐	131102199202140212	基本养老保险	202509	202603	7
			失业保险	202509	202603	7
			工伤保险	202509	202603	7
5	王文博	220322200101295875	基本养老保险	202509	202603	7
			失业保险	202509	202603	7
			工伤保险	202509	202603	7
6	张汝超	372526197809142053	基本养老保险	202509	202603	7
			失业保险	202509	202603	7
			工伤保险	202509	202603	7
7	潘卫海	130684198204046015	基本养老保险	202509	202603	7
			失业保险	202509	202603	7
			工伤保险	202509	202603	7
8	汪俊	420684199110255530	基本养老保险	202509	202603	7
			失业保险	202509	202603	7
			工伤保险	202509	202603	7
9	丁晶	210422198107192125	基本养老保险	202509	202603	7
			失业保险	202509	202603	7
			工伤保险	202509	202603	7
10	赵会强	130223197704244617	基本养老保险	202509	202603	7
			失业保险	202509	202603	7
			工伤保险	202509	202603	7
11	姚笛	130828199802057018	基本养老保险	202509	202603	7
			失业保险	202509	202603	7
			工伤保险	202509	202603	7
12	尹文斌	532322198702191515	基本养老保险	202509	202603	7
			失业保险	202509	202603	7
			工伤保险	202509	202603	7
13	蒋俊涵	362203199409054739	基本养老保险	202509	202603	7
			失业保险	202509	202603	7
			工伤保险	202509	202603	7
14	赵永超	130281199308060018	基本养老保险	202509	202603	7
			失业保险	202509	202603	7
			工伤保险	202509	202603	7
15	贾云龙	371425198910142076	基本养老保险	202509	202603	7
			失业保险	202509	202603	7

天津市社会保险参保证明 (单位职工)



单位名称: 中铁十八局集团有限公司建安分公司
 组织机构代码: MA9AWEEX
 校验码: WMA9XWE3EX20260407183732
 查询日期: 202509至202603

序号	姓名	社会保障号码	险种	参保情况		本单位实际缴费月数
				起始年月	截止年月	
15	贾云龙	371425198910142076	工伤保险	202509	202603	7
16	饶子璇	362424199706206447	基本养老保险	202509	202603	7
			失业保险	202509	202603	7
			工伤保险	202509	202603	7
17	党鹏飞	61052419920415083X	基本养老保险	202509	202603	7
			失业保险	202509	202603	7
			工伤保险	202509	202603	7
18	杨大伟	130684198210067015	基本养老保险	202509	202603	7
			失业保险	202509	202603	7
			工伤保险	202509	202603	7
19	欧自珍	620421197812181611	基本养老保险	202509	202603	7
			失业保险	202509	202603	7
			工伤保险	202509	202603	7
20	王朝军	610431198409232218	基本养老保险	202509	202603	7
			失业保险	202509	202603	7
			工伤保险	202509	202603	7
21	陈衍芳	372522197603151434	基本养老保险	202509	202603	7
			失业保险	202509	202603	7
			工伤保险	202509	202603	7
22	仇卫	13068419840905887X	基本养老保险	202509	202603	7
			失业保险	202509	202603	7
			工伤保险	202509	202603	7

备注: 1.如需鉴定真伪,请在打印后3个月内登录<http://hrss.tj.gov.cn>,进入“证明验证真伪”,录入校验码进行甄别。
 2.为保证信息安全,请妥善保管缴费证明。

打印日期:2026年04月07日

安全员-张涛



建筑施工企业土建类专职安全生产管理人员 安全生产考核合格证书

编号：津建安C2（2022）0430799

姓名：张涛

性别：男

出生年月：1997年09月13日

企业名称：中铁十八局集团有限公司

职务：专职安全生产管理人员

初次领证日期：2022年11月04日

有效期：2025年10月22日 至 2028年10月22日



发证机关：天津市住房和城乡建设委员会

发证日期：2025年10月22日



天津市社会保险参保证明 (单位职工)

单位名称: 中铁十八局集团有限公司建安分公司
 组织机构代码: MA99WE3EX
 校验码: WMA9XWE3EX20260409165327
 查询日期: 202509至202603



序号	姓名	社会保障号码	险种	参保情况		本单位实际缴费月数
				起始年月	截止年月	
1	王雄虎	610122198101200356	基本养老保险	202509	202603	7
			失业保险	202509	202603	7
			工伤保险	202509	202603	7
2	李冠宇	130681198012130635	基本养老保险	202509	202603	7
			失业保险	202509	202603	7
			工伤保险	202509	202603	7
3	丁晶	210422198107192125	基本养老保险	202509	202603	7
			失业保险	202509	202603	7
			工伤保险	202509	202603	7
4	杨伟	512222197312128453	基本养老保险	202509	202603	7
			失业保险	202509	202603	7
			工伤保险	202509	202603	7
5	崔志玉	130221197111257321	基本养老保险	202509	202603	7
			失业保险	202509	202603	7
			工伤保险	202509	202603	7
6	董博	211282198106211212	基本养老保险	202509	202603	7
			失业保险	202509	202603	7
			工伤保险	202509	202603	7
7	李荣华	210411198011080816	基本养老保险	202509	202603	7
			失业保险	202509	202603	7
			工伤保险	202509	202603	7
8	欧自珍	620421197812181611	基本养老保险	202509	202603	7
			失业保险	202509	202603	7
			工伤保险	202509	202603	7
9	王朝军	610431198409232218	基本养老保险	202509	202603	7
			失业保险	202509	202603	7
			工伤保险	202509	202603	7
10	凌建军	420111197511104050	基本养老保险	202509	202603	7
			失业保险	202509	202603	7
			工伤保险	202509	202603	7
11	王建国	132628197411112915	基本养老保险	202509	202603	7
			失业保险	202509	202603	7
			工伤保险	202509	202603	7
12	郭子冉	150428198704014919	基本养老保险	202509	202603	7
			失业保险	202509	202603	7
			工伤保险	202509	202603	7
13	张永	130684198202140016	基本养老保险	202509	202603	7
			失业保险	202509	202603	7
			工伤保险	202509	202603	7
14	陈衍芳	372522197603151434	基本养老保险	202509	202603	7
			失业保险	202509	202603	7
			工伤保险	202509	202603	7
15	彭先进	430525198910158597	基本养老保险	202509	202603	7
			失业保险	202509	202603	7

天津市社会保险参保证明 (单位职工)



单位名称: 中铁十八局集团有限公司建安分公司
 组织机构代码: MA9AWE3X
 校验码: WMA9XWE3EX20260409165327
 查询日期: 202509至202603

序号	姓名	社会保障号码	险种	参保情况		本单位实际缴费月数
				起始年月	截止年月	
15	彭先进	430525198910158597	工伤保险	202509	202603	7
16	杨亚雄	500234199010085479	基本养老保险	202509	202603	7
			失业保险	202509	202603	7
			工伤保险	202509	202603	7
17	孙晓强	130226197805257555	基本养老保险	202509	202603	7
			失业保险	202509	202603	7
			工伤保险	202509	202603	7
18	李洪雷	13240419760302001X	基本养老保险	202509	202603	7
			失业保险	202509	202603	7
			工伤保险	202509	202603	7
19	王春晓	620423198105260318	基本养老保险	202509	202511	3
			失业保险	202509	202511	3
			工伤保险	202509	202511	3
20	赵会强	130223197704244617	基本养老保险	202509	202603	7
			失业保险	202509	202603	7
			工伤保险	202509	202603	7
21	李鹏	130481198310232874	基本养老保险	202509	202603	7
			失业保险	202509	202603	7
			工伤保险	202509	202603	7
22	潘卫海	130684198204046015	基本养老保险	202509	202603	7
			失业保险	202509	202603	7
			工伤保险	202509	202603	7
23	赵豪放	131124199005171413	基本养老保险	202509	202603	7
			失业保险	202509	202603	7
			工伤保险	202509	202603	7
24	付崇碧	362502199010083239	基本养老保险	202509	202603	7
			失业保险	202509	202603	7
			工伤保险	202509	202603	7
25	王辉	13068419860225037X	基本养老保险	202509	202603	7
			失业保险	202509	202603	7
			工伤保险	202509	202603	7
26	杨明亮	642223198906234114	基本养老保险	202509	202603	7
			失业保险	202509	202603	7
			工伤保险	202509	202603	7
27	张霄	620421198407204538	基本养老保险	202509	202603	6
			失业保险	202509	202603	6
			工伤保险	202509	202603	6
28	宋增明	370323198802041252	基本养老保险	202509	202603	7
			失业保险	202509	202603	7
			工伤保险	202509	202603	7
29	张汝超	372526197809142053	基本养老保险	202509	202603	7
			失业保险	202509	202603	7
			工伤保险	202509	202603	7
30	马建国	14222519890907451X	基本养老保险	202509	202603	7

天津市社会保险参保证明 (单位职工)



单位名称: 中铁十八局集团有限公司建安分公司
 组织机构代码: MA9AWE3EX
 校验码: WMA9XWE3EX20260409165327
 查询日期: 202509至202603

序号	姓名	社会保障号码	险种	参保情况		本单位实际缴费月数
				起始年月	截止年月	
30	马建国	14222519890907451X	失业保险	202509	202603	7
			工伤保险	202509	202603	7
31	唐阳	511622198408291912	基本养老保险	202509	202603	7
			失业保险	202509	202603	7
			工伤保险	202509	202603	7
32	杨大伟	130684198210067015	基本养老保险	202509	202603	7
			失业保险	202509	202603	7
			工伤保险	202509	202603	7
33	杨剑波	430525198708283634	基本养老保险	202509	202603	7
			失业保险	202509	202603	7
			工伤保险	202509	202603	7
34	汪俊	420684199110255530	基本养老保险	202509	202603	7
			失业保险	202509	202603	7
			工伤保险	202509	202603	7
35	党鸿儒	622826197010141277	基本养老保险	202509	202603	7
			失业保险	202509	202603	7
			工伤保险	202509	202603	7
36	张锐	131102199202140212	基本养老保险	202509	202603	7
			失业保险	202509	202603	7
			工伤保险	202509	202603	7
37	张涛	622224199709134015	基本养老保险	202509	202603	7
			失业保险	202509	202603	7
			工伤保险	202509	202603	7
38	尹文斌	532322198702191515	基本养老保险	202509	202603	7
			失业保险	202509	202603	7
			工伤保险	202509	202603	7
39	饶群超	411423199210061579	基本养老保险	202509	202603	7
			失业保险	202509	202603	7
			工伤保险	202509	202603	7
40	王猛	142724199310191213	基本养老保险	202509	202603	7
			失业保险	202509	202603	7
			工伤保险	202509	202603	7

备注: 1.如需鉴定真伪,请在打印后3个月内登录<http://hrss.tj.gov.cn>,进入“证明验证真伪”,录入校验码进行甄别。
 2.为保证信息安全,请妥善保管缴费证明。

打印日期:2026年04月09日

安全员-王猛

姓名 王猛
性别 男 民族 汉
出生 1993年10月19日
住址 山西省临猗县嵎阳镇任柳村一组
公民身份号码 142724199310191213



中华人民共和国
居民身份证

签发机关 临猗县公安局
有效期限 2021.04.03-2041.04.03



普通高等学校

毕业证书

学生 王猛 性别 男，一九九三年十月十九日生，于二〇一四年九月至二〇一八年七月在本校 交通工程专业 四年制 本科学习，修完教学计划规定的全部课程，成绩合格，准予毕业。

校 名：太原科技大学

校（院）长：[Signature]

证书编号：101091201805002936

二〇一八年七月一日



建筑施工企业土建类专职安全生产管理人员 安全生产考核合格证书

编号：津建安C2（2025）0013599

姓名：王猛

性别：男

出生年月：1993年10月19日

企业名称：中铁十八局集团有限公司

职务：专职安全生产管理人员

初次领证日期：2025年08月04日

有效期：2025年08月04日 至 2028年08月04日



发证机关：天津市住房和城乡建设委员会

发证日期：2025年08月04日



天津市社会保险参保证明 (单位职工)



单位名称: 中铁十八局集团有限公司建安分公司
 组织机构代码: MA99WE3EX
 校验码: WMA9XWE3EX20260409165327
 查询日期: 202509至202603

序号	姓名	社会保障号码	险种	参保情况		本单位实际缴费月数
				起始年月	截止年月	
1	王雄虎	610122198101200356	基本养老保险	202509	202603	7
			失业保险	202509	202603	7
			工伤保险	202509	202603	7
2	李冠宇	130681198012130635	基本养老保险	202509	202603	7
			失业保险	202509	202603	7
			工伤保险	202509	202603	7
3	丁晶	210422198107192125	基本养老保险	202509	202603	7
			失业保险	202509	202603	7
			工伤保险	202509	202603	7
4	杨伟	512222197312128453	基本养老保险	202509	202603	7
			失业保险	202509	202603	7
			工伤保险	202509	202603	7
5	崔志玉	130221197111257321	基本养老保险	202509	202603	7
			失业保险	202509	202603	7
			工伤保险	202509	202603	7
6	董博	211282198106211212	基本养老保险	202509	202603	7
			失业保险	202509	202603	7
			工伤保险	202509	202603	7
7	李荣华	210411198011080816	基本养老保险	202509	202603	7
			失业保险	202509	202603	7
			工伤保险	202509	202603	7
8	欧自珍	620421197812181611	基本养老保险	202509	202603	7
			失业保险	202509	202603	7
			工伤保险	202509	202603	7
9	王朝军	610431198409232218	基本养老保险	202509	202603	7
			失业保险	202509	202603	7
			工伤保险	202509	202603	7
10	凌建军	420111197511104050	基本养老保险	202509	202603	7
			失业保险	202509	202603	7
			工伤保险	202509	202603	7
11	王建国	132628197411112915	基本养老保险	202509	202603	7
			失业保险	202509	202603	7
			工伤保险	202509	202603	7
12	郭子冉	150428198704014919	基本养老保险	202509	202603	7
			失业保险	202509	202603	7
			工伤保险	202509	202603	7
13	张永	130684198202140016	基本养老保险	202509	202603	7
			失业保险	202509	202603	7
			工伤保险	202509	202603	7
14	陈衍芳	372522197603151434	基本养老保险	202509	202603	7
			失业保险	202509	202603	7
			工伤保险	202509	202603	7
15	彭先进	430525198910158597	基本养老保险	202509	202603	7
			失业保险	202509	202603	7

天津市社会保险参保证明 (单位职工)

单位名称: 中铁十八局集团有限公司建安分公司
 组织机构代码: MA9AWEEX



校验码: WMA9XWE3EX20260409165327
 查询日期: 202509至202603

序号	姓名	社会保障号码	险种	参保情况		本单位实际缴费月数
				起始年月	截止年月	
15	彭先进	430525198910158597	工伤保险	202509	202603	7
16	杨亚雄	500234199010085479	基本养老保险	202509	202603	7
			失业保险	202509	202603	7
			工伤保险	202509	202603	7
17	孙晓强	130226197805257555	基本养老保险	202509	202603	7
			失业保险	202509	202603	7
			工伤保险	202509	202603	7
18	李洪雷	13240419760302001X	基本养老保险	202509	202603	7
			失业保险	202509	202603	7
			工伤保险	202509	202603	7
19	王春晓	620423198105260318	基本养老保险	202509	202511	3
			失业保险	202509	202511	3
			工伤保险	202509	202511	3
20	赵会强	130223197704244617	基本养老保险	202509	202603	7
			失业保险	202509	202603	7
			工伤保险	202509	202603	7
21	李鹏	130481198310232874	基本养老保险	202509	202603	7
			失业保险	202509	202603	7
			工伤保险	202509	202603	7
22	潘卫海	130684198204046015	基本养老保险	202509	202603	7
			失业保险	202509	202603	7
			工伤保险	202509	202603	7
23	赵豪放	131124199005171413	基本养老保险	202509	202603	7
			失业保险	202509	202603	7
			工伤保险	202509	202603	7
24	付崇碧	362502199010083239	基本养老保险	202509	202603	7
			失业保险	202509	202603	7
			工伤保险	202509	202603	7
25	王辉	13068419860225037X	基本养老保险	202509	202603	7
			失业保险	202509	202603	7
			工伤保险	202509	202603	7
26	杨明亮	642223198906234114	基本养老保险	202509	202603	7
			失业保险	202509	202603	7
			工伤保险	202509	202603	7
27	张霄	620421198407204538	基本养老保险	202509	202603	6
			失业保险	202509	202603	6
			工伤保险	202509	202603	6
28	宋增明	370323198802041252	基本养老保险	202509	202603	7
			失业保险	202509	202603	7
			工伤保险	202509	202603	7
29	张汝超	372526197809142053	基本养老保险	202509	202603	7
			失业保险	202509	202603	7
			工伤保险	202509	202603	7
30	马建国	14222519890907451X	基本养老保险	202509	202603	7

天津市社会保险参保证明 (单位职工)

单位名称: 中铁十八局集团有限公司建安分公司
 组织机构代码: MA9AWE3EX
 校验码: WMA9XWE3EX20260409165327
 查询日期: 202509至202603



序号	姓名	社会保障号码	险种	参保情况		本单位实际缴费月数
				起始年月	截止年月	
30	马建国	14222519890907451X	失业保险	202509	202603	7
			工伤保险	202509	202603	7
31	唐阳	511622198408291912	基本养老保险	202509	202603	7
			失业保险	202509	202603	7
			工伤保险	202509	202603	7
32	杨大伟	130684198210067015	基本养老保险	202509	202603	7
			失业保险	202509	202603	7
			工伤保险	202509	202603	7
33	杨剑波	430525198708283634	基本养老保险	202509	202603	7
			失业保险	202509	202603	7
			工伤保险	202509	202603	7
34	汪俊	420684199110255530	基本养老保险	202509	202603	7
			失业保险	202509	202603	7
			工伤保险	202509	202603	7
35	党鸿儒	622826197010141277	基本养老保险	202509	202603	7
			失业保险	202509	202603	7
			工伤保险	202509	202603	7
36	张锐	131102199202140212	基本养老保险	202509	202603	7
			失业保险	202509	202603	7
			工伤保险	202509	202603	7
37	张涛	622224199709134015	基本养老保险	202509	202603	7
			失业保险	202509	202603	7
			工伤保险	202509	202603	7
38	尹文斌	532322198702191515	基本养老保险	202509	202603	7
			失业保险	202509	202603	7
			工伤保险	202509	202603	7
39	饶群超	411423199210061579	基本养老保险	202509	202603	7
			失业保险	202509	202603	7
			工伤保险	202509	202603	7
40	王猛	142724199310191213	基本养老保险	202509	202603	7
			失业保险	202509	202603	7
			工伤保险	202509	202603	7

备注: 1.如需鉴定真伪,请在打印后3个月内登录<http://hrss.tj.gov.cn>,进入“证明验证真伪”,录入校验码进行甄别。
 2.为保证信息安全,请妥善保管缴费证明。

打印日期:2026年04月09日

劳资专管员-王文博

姓名 王文博
性别 男 民族 汉
出生 2001年1月29日
住址 吉林省梨树县榆树台镇董家村四组
公民身份号码 220322200101295875



中华人民共和国
居民身份证



签发机关 梨树县公安局
有效期限 2020.01.17-2030.01.17

普通高等学校

毕业证书



学生 王文博 性别 男，二〇〇一年一月二十九日生，于二〇一八年九月至二〇二二年六月在本校 土木工程
专业 四年制 本科 科学学习，修完教学计划规定的全部课程，成绩合格，准予毕业。

校名:  校(院)长: 

证书编号: 102011202205004837 二〇二二年六月十六日

中华人民共和国教育部学历证书查询网址: <http://www.chsi.com.cn>

证书编码：0362311300080000270

住房和城乡建设领域施工现场专业人员 职业培训合格证



姓名： 王文博

身份证号： 220322200101295875

岗位名称： 劳务员

参加住房和城乡建设领域施工现场
专业人员职业培训，测试成绩合格。

继续教育记录：

2025 年度，继续教育学时为 32 学时。

2024 年度，继续教育学时为 32 学时。



扫码验证

培训机构： 江西赣江新区建设职业培训学校

发证时间： 2023年 05月 05日

查询地址： <http://rcgz.mohurd.gov.cn>

天津市社会保险参保证明 (单位职工)



单位名称: 中铁十八局集团有限公司建安分公司
 组织机构代码: MA9AWEEX
 校验码: WMA9XWE3EX20260407183732
 查询日期: 202509至202603

序号	姓名	社会保障号码	险种	参保情况		本单位实际缴费月数
				起始年月	截止年月	
1	宋增明	370323198802041252	基本养老保险	202509	202603	7
			失业保险	202509	202603	7
			工伤保险	202509	202603	7
2	杨亚雄	500234199010085479	基本养老保险	202509	202603	7
			失业保险	202509	202603	7
			工伤保险	202509	202603	7
3	董博	211282198106211212	基本养老保险	202509	202603	7
			失业保险	202509	202603	7
			工伤保险	202509	202603	7
4	张锐	131102199202140212	基本养老保险	202509	202603	7
			失业保险	202509	202603	7
			工伤保险	202509	202603	7
5	王文博	220322200101295875	基本养老保险	202509	202603	7
			失业保险	202509	202603	7
			工伤保险	202509	202603	7
6	张汝超	372526197809142053	基本养老保险	202509	202603	7
			失业保险	202509	202603	7
			工伤保险	202509	202603	7
7	潘卫海	130684198204046015	基本养老保险	202509	202603	7
			失业保险	202509	202603	7
			工伤保险	202509	202603	7
8	汪俊	420684199110255530	基本养老保险	202509	202603	7
			失业保险	202509	202603	7
			工伤保险	202509	202603	7
9	丁晶	210422198107192125	基本养老保险	202509	202603	7
			失业保险	202509	202603	7
			工伤保险	202509	202603	7
10	赵会强	130223197704244617	基本养老保险	202509	202603	7
			失业保险	202509	202603	7
			工伤保险	202509	202603	7
11	姚笛	130828199802057018	基本养老保险	202509	202603	7
			失业保险	202509	202603	7
			工伤保险	202509	202603	7
12	尹文斌	532322198702191515	基本养老保险	202509	202603	7
			失业保险	202509	202603	7
			工伤保险	202509	202603	7
13	蒋俊涵	362203199409054739	基本养老保险	202509	202603	7
			失业保险	202509	202603	7
			工伤保险	202509	202603	7
14	赵永超	130281199308060018	基本养老保险	202509	202603	7
			失业保险	202509	202603	7
			工伤保险	202509	202603	7
15	贾云龙	371425198910142076	基本养老保险	202509	202603	7
			失业保险	202509	202603	7

天津市社会保险参保证明 (单位职工)



单位名称: 中铁十八局集团有限公司建安分公司
 组织机构代码: MA9AWEEX
 校验码: WMA9XWE3EX20260407183732
 查询日期: 202509至202603

序号	姓名	社会保障号码	险种	参保情况		本单位实际缴费月数
				起始年月	截止年月	
15	贾云龙	371425198910142076	工伤保险	202509	202603	7
16	饶子璇	362424199706206447	基本养老保险	202509	202603	7
			失业保险	202509	202603	7
			工伤保险	202509	202603	7
17	党鹏飞	61052419920415083X	基本养老保险	202509	202603	7
			失业保险	202509	202603	7
			工伤保险	202509	202603	7
18	杨大伟	130684198210067015	基本养老保险	202509	202603	7
			失业保险	202509	202603	7
			工伤保险	202509	202603	7
19	欧自珍	620421197812181611	基本养老保险	202509	202603	7
			失业保险	202509	202603	7
			工伤保险	202509	202603	7
20	王朝军	610431198409232218	基本养老保险	202509	202603	7
			失业保险	202509	202603	7
			工伤保险	202509	202603	7
21	陈衍芳	372522197603151434	基本养老保险	202509	202603	7
			失业保险	202509	202603	7
			工伤保险	202509	202603	7
22	仇卫	13068419840905887X	基本养老保险	202509	202603	7
			失业保险	202509	202603	7
			工伤保险	202509	202603	7

备注: 1.如需鉴定真伪,请在打印后3个月内登录<http://hrss.tj.gov.cn>,进入“证明验证真伪”,录入校验码进行甄别。
 2.为保证信息安全,请妥善保管缴费证明。

打印日期:2026年04月07日

项目副经理-王朝军

姓名 王朝军
性别 男 民族 汉
出生 1984年9月23日
住址 天津市滨海新区保税空港
中环西路285号
公民身份号码 610431198409232218

中华人民共和国
居民身份证

签发机关 天津市滨海新区公安局
有效期限 2014.09.02-2034.09.02

普通高等学校

毕业证书

学生 王朝军 性别 男，一九八四年九月二十三日生，于一二〇〇三年九月至二〇〇六年七月在本校 现代测绘技术 专业
三年制专科学习，修完教学计划规定的全部课程，成绩合格，准予毕业。

校名：杨凌职业技术学院 校（院）长： 

证书编号：109661200606002168 二〇〇六年七月一日

教育部学历证书查询网址：<http://www.chsi.com.cn>

本证书表明持证人通过评审委员会评审取得了高级专业技术职务任职资格。

This is to certify the senior qualification level of speciality and technology of the bearer who has passed the appraisal.



Approved & authorized
by
China Railway Construction Corporation Limited

持证人签名: _____

姓名 王朝军

系列 工程系列

性别 男

专业 建筑工程

出生年月 1984-09

评审通过时间 2018-12

签发日期 2019-5-14

任职资格 高级工程师

工作单位 中铁十八局集团建筑安装工程有限公司

编号: 4408003082



天津市社会保险参保证明 (单位职工)



单位名称: 中铁十八局集团有限公司建安分公司
 组织机构代码: MA9AWE3EX
 校验码: WMA9XWE3EX20260407183732
 查询日期: 202509至202603

序号	姓名	社会保障号码	险种	参保情况		本单位实际缴费月数
				起始年月	截止年月	
1	宋增明	370323198802041252	基本养老保险	202509	202603	7
			失业保险	202509	202603	7
			工伤保险	202509	202603	7
2	杨亚雄	500234199010085479	基本养老保险	202509	202603	7
			失业保险	202509	202603	7
			工伤保险	202509	202603	7
3	董博	211282198106211212	基本养老保险	202509	202603	7
			失业保险	202509	202603	7
			工伤保险	202509	202603	7
4	张锐	131102199202140212	基本养老保险	202509	202603	7
			失业保险	202509	202603	7
			工伤保险	202509	202603	7
5	王文博	220322200101295875	基本养老保险	202509	202603	7
			失业保险	202509	202603	7
			工伤保险	202509	202603	7
6	张汝超	372526197809142053	基本养老保险	202509	202603	7
			失业保险	202509	202603	7
			工伤保险	202509	202603	7
7	潘卫海	130684198204046015	基本养老保险	202509	202603	7
			失业保险	202509	202603	7
			工伤保险	202509	202603	7
8	汪俊	420684199110255530	基本养老保险	202509	202603	7
			失业保险	202509	202603	7
			工伤保险	202509	202603	7
9	丁晶	210422198107192125	基本养老保险	202509	202603	7
			失业保险	202509	202603	7
			工伤保险	202509	202603	7
10	赵会强	130223197704244617	基本养老保险	202509	202603	7
			失业保险	202509	202603	7
			工伤保险	202509	202603	7
11	姚笛	130828199802057018	基本养老保险	202509	202603	7
			失业保险	202509	202603	7
			工伤保险	202509	202603	7
12	尹文斌	532322198702191515	基本养老保险	202509	202603	7
			失业保险	202509	202603	7
			工伤保险	202509	202603	7
13	蒋俊涵	362203199409054739	基本养老保险	202509	202603	7
			失业保险	202509	202603	7
			工伤保险	202509	202603	7
14	赵永超	130281199308060018	基本养老保险	202509	202603	7
			失业保险	202509	202603	7
			工伤保险	202509	202603	7
15	贾云龙	371425198910142076	基本养老保险	202509	202603	7
			失业保险	202509	202603	7

天津市社会保险参保证明 (单位职工)



单位名称: 中铁十八局集团有限公司建安分公司
 组织机构代码: MA9XWE3EX
 校验码: WMA9XWE3EX20260407183732
 查询日期: 202509至202603

序号	姓名	社会保障号码	险种	参保情况		本单位实际缴费月数
				起始年月	截止年月	
15	贾云龙	371425198910142076	工伤保险	202509	202603	7
16	饶子璇	362424199706206447	基本养老保险	202509	202603	7
			失业保险	202509	202603	7
			工伤保险	202509	202603	7
17	党鹏飞	61052419920415083X	基本养老保险	202509	202603	7
			失业保险	202509	202603	7
			工伤保险	202509	202603	7
18	杨大伟	130684198210067015	基本养老保险	202509	202603	7
			失业保险	202509	202603	7
			工伤保险	202509	202603	7
19	欧自珍	620421197812181611	基本养老保险	202509	202603	7
			失业保险	202509	202603	7
			工伤保险	202509	202603	7
20	王朝军	610431198409232218	基本养老保险	202509	202603	7
			失业保险	202509	202603	7
			工伤保险	202509	202603	7
21	陈衍芳	372522197603151434	基本养老保险	202509	202603	7
			失业保险	202509	202603	7
			工伤保险	202509	202603	7
22	仇卫	13068419840905887X	基本养老保险	202509	202603	7
			失业保险	202509	202603	7
			工伤保险	202509	202603	7

备注: 1.如需鉴定真伪,请在打印后3个月内登录<http://hrss.tj.gov.cn>,进入“证明验证真伪”,录入校验码进行甄别。
 2.为保证信息安全,请妥善保管缴费证明。

打印日期:2026年04月07日

土建工程师-陈衍芳

姓名 陈衍芳
性别 男 民族 汉
出生 1976 年 3 月 15 日
住址 天津市滨海新区空港中环
西路285号



公民身份号码 372522197603151434

 中华人民共和国
居民身份 证

签发机关 天津市滨海新区公安局
有效期限 2017.02.08-2037.02.08

普通高等学校

毕 业 证 书



学生 陈衍芳 性别 男, 一九七六年 三月 十五日生, 于二〇一六年 三月
至二〇一八年 七月在本校 土木工程 专业
网络教育学习, 修完 专升本 科教学计划规定的全部课程, 成绩合格, 准予毕业。

校 名:  校 长: 张卫国

证书编号: 106357201805014827 二〇一八年七月六日

No: 3490087453

中华人民共和国教育部学历证书查询网址: <http://www.chsi.com.cn>



姓名 陈衍芳

性别 男

出生年月 1976-03

任职资格 工程师

工作单位 中铁十八局集团建筑安装工程有限公司

系列 工程系列

专业 建筑工程

评审通过时间 2023-12

签发日期 2024-03-25

编号: 18071067



天津市社会保险参保证明 (单位职工)



单位名称: 中铁十八局集团有限公司建安分公司
 组织机构代码: MA9AWEEX
 校验码: WMA9XWE3EX20260407183732
 查询日期: 202509至202603

序号	姓名	社会保障号码	险种	参保情况		本单位实际缴费月数
				起始年月	截止年月	
1	宋增明	370323198802041252	基本养老保险	202509	202603	7
			失业保险	202509	202603	7
			工伤保险	202509	202603	7
2	杨亚雄	500234199010085479	基本养老保险	202509	202603	7
			失业保险	202509	202603	7
			工伤保险	202509	202603	7
3	董博	211282198106211212	基本养老保险	202509	202603	7
			失业保险	202509	202603	7
			工伤保险	202509	202603	7
4	张锐	131102199202140212	基本养老保险	202509	202603	7
			失业保险	202509	202603	7
			工伤保险	202509	202603	7
5	王文博	220322200101295875	基本养老保险	202509	202603	7
			失业保险	202509	202603	7
			工伤保险	202509	202603	7
6	张汝超	372526197809142053	基本养老保险	202509	202603	7
			失业保险	202509	202603	7
			工伤保险	202509	202603	7
7	潘卫海	130684198204046015	基本养老保险	202509	202603	7
			失业保险	202509	202603	7
			工伤保险	202509	202603	7
8	汪俊	420684199110255530	基本养老保险	202509	202603	7
			失业保险	202509	202603	7
			工伤保险	202509	202603	7
9	丁晶	210422198107192125	基本养老保险	202509	202603	7
			失业保险	202509	202603	7
			工伤保险	202509	202603	7
10	赵会强	130223197704244617	基本养老保险	202509	202603	7
			失业保险	202509	202603	7
			工伤保险	202509	202603	7
11	姚笛	130828199802057018	基本养老保险	202509	202603	7
			失业保险	202509	202603	7
			工伤保险	202509	202603	7
12	尹文斌	532322198702191515	基本养老保险	202509	202603	7
			失业保险	202509	202603	7
			工伤保险	202509	202603	7
13	蒋俊涵	362203199409054739	基本养老保险	202509	202603	7
			失业保险	202509	202603	7
			工伤保险	202509	202603	7
14	赵永超	130281199308060018	基本养老保险	202509	202603	7
			失业保险	202509	202603	7
			工伤保险	202509	202603	7
15	贾云龙	371425198910142076	基本养老保险	202509	202603	7
			失业保险	202509	202603	7

天津市社会保险参保证明 (单位职工)

单位名称: 中铁十八局集团有限公司建安分公司
 组织机构代码: MA9AWEEX
 校验码: WMA9XWE3EX20260407183732
 查询日期: 202509至202603



序号	姓名	社会保障号码	险种	参保情况		本单位实际缴费月数
				起始年月	截止年月	
15	贾云龙	371425198910142076	工伤保险	202509	202603	7
16	饶子璇	362424199706206447	基本养老保险	202509	202603	7
			失业保险	202509	202603	7
			工伤保险	202509	202603	7
17	党鹏飞	61052419920415083X	基本养老保险	202509	202603	7
			失业保险	202509	202603	7
			工伤保险	202509	202603	7
18	杨大伟	130684198210067015	基本养老保险	202509	202603	7
			失业保险	202509	202603	7
			工伤保险	202509	202603	7
19	欧自珍	620421197812181611	基本养老保险	202509	202603	7
			失业保险	202509	202603	7
			工伤保险	202509	202603	7
20	王朝军	610431198409232218	基本养老保险	202509	202603	7
			失业保险	202509	202603	7
			工伤保险	202509	202603	7
21	陈衍芳	372522197603151434	基本养老保险	202509	202603	7
			失业保险	202509	202603	7
			工伤保险	202509	202603	7
22	仇卫	13068419840905887X	基本养老保险	202509	202603	7
			失业保险	202509	202603	7
			工伤保险	202509	202603	7

备注: 1.如需鉴定真伪,请在打印后3个月内登录<http://hrss.tj.gov.cn>,进入“证明验证真伪”,录入校验码进行甄别。
 2.为保证信息安全,请妥善保管缴费证明。

打印日期:2026年04月07日

给排水工程师-汪俊

姓名 汪俊
性别 男 民族 汉
出生 1991年10月25日
住址 天津市津南区双港镇津沽路18号
公民身份号码 420684199110255530



中华人民共和国
居民身份证

签发机关 天津市公安局津南分局
有效期限 2019.09.23-2039.09.23



普通高等学校

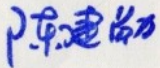

毕业证书

学生 汪俊 性别男，一九九一年十月二十五日生，于二〇一一年九月至二〇一五年六月在本学院 给水排水工程 专业四年制本科学习，修完教学计划规定的全部课程，成绩合格，准予毕业。

校 名: 武汉科技大学城市学院 校(院)长: 

证书编号: 132351201505942820 二〇一五年六月二十日

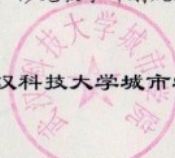
查询网址: <http://www.chsi.com.cn> 中华人民共和国教育部监制



本证书表明持证人通过评审委员会评审取得了中级专业技术职务任职资格。

This is to certify the median qualification level of speciality and technology of the bearer who has passed the appraisalment.



Approved & authorized
by
China Railway Construction Corporation Limited



持证人签名: _____

姓名 汪俊

性别 男

出生年月 1991-10

任职资格 工程师

工作单位 中铁十八局集团建筑安装工程有限公

系列 工程系列

专业 给排水

评审通过时间 2020-12

签发日期 2021-03-10

编号: _____



天津市社会保险参保证明 (单位职工)

单位名称: 中铁十八局集团有限公司建安分公司
 组织机构代码: MA9AWEEX
 校验码: WMA9XWE3EX20260407183732
 查询日期: 202509至202603



序号	姓名	社会保障号码	险种	参保情况		本单位实际缴费月数
				起始年月	截止年月	
1	宋增明	370323198802041252	基本养老保险	202509	202603	7
			失业保险	202509	202603	7
			工伤保险	202509	202603	7
2	杨亚雄	500234199010085479	基本养老保险	202509	202603	7
			失业保险	202509	202603	7
			工伤保险	202509	202603	7
3	董博	211282198106211212	基本养老保险	202509	202603	7
			失业保险	202509	202603	7
			工伤保险	202509	202603	7
4	张锐	131102199202140212	基本养老保险	202509	202603	7
			失业保险	202509	202603	7
			工伤保险	202509	202603	7
5	王文博	220322200101295875	基本养老保险	202509	202603	7
			失业保险	202509	202603	7
			工伤保险	202509	202603	7
6	张汝超	372526197809142053	基本养老保险	202509	202603	7
			失业保险	202509	202603	7
			工伤保险	202509	202603	7
7	潘卫海	130684198204046015	基本养老保险	202509	202603	7
			失业保险	202509	202603	7
			工伤保险	202509	202603	7
8	汪俊	420684199110255530	基本养老保险	202509	202603	7
			失业保险	202509	202603	7
			工伤保险	202509	202603	7
9	丁晶	210422198107192125	基本养老保险	202509	202603	7
			失业保险	202509	202603	7
			工伤保险	202509	202603	7
10	赵会强	130223197704244617	基本养老保险	202509	202603	7
			失业保险	202509	202603	7
			工伤保险	202509	202603	7
11	姚笛	130828199802057018	基本养老保险	202509	202603	7
			失业保险	202509	202603	7
			工伤保险	202509	202603	7
12	尹文斌	532322198702191515	基本养老保险	202509	202603	7
			失业保险	202509	202603	7
			工伤保险	202509	202603	7
13	蒋俊涵	362203199409054739	基本养老保险	202509	202603	7
			失业保险	202509	202603	7
			工伤保险	202509	202603	7
14	赵永超	130281199308060018	基本养老保险	202509	202603	7
			失业保险	202509	202603	7
			工伤保险	202509	202603	7
15	贾云龙	371425198910142076	基本养老保险	202509	202603	7
			失业保险	202509	202603	7

天津市社会保险参保证明 (单位职工)



单位名称: 中铁十八局集团有限公司建安分公司
 组织机构代码: MA9AWEEX
 校验码: WMA9XWE3EX20260407183732
 查询日期: 202509至202603

序号	姓名	社会保障号码	险种	参保情况		本单位实际缴费月数
				起始年月	截止年月	
15	贾云龙	371425198910142076	工伤保险	202509	202603	7
16	饶子璇	362424199706206447	基本养老保险	202509	202603	7
			失业保险	202509	202603	7
			工伤保险	202509	202603	7
17	党鹏飞	61052419920415083X	基本养老保险	202509	202603	7
			失业保险	202509	202603	7
			工伤保险	202509	202603	7
18	杨大伟	130684198210067015	基本养老保险	202509	202603	7
			失业保险	202509	202603	7
			工伤保险	202509	202603	7
19	欧自珍	620421197812181611	基本养老保险	202509	202603	7
			失业保险	202509	202603	7
			工伤保险	202509	202603	7
20	王朝军	610431198409232218	基本养老保险	202509	202603	7
			失业保险	202509	202603	7
			工伤保险	202509	202603	7
21	陈衍芳	372522197603151434	基本养老保险	202509	202603	7
			失业保险	202509	202603	7
			工伤保险	202509	202603	7
22	仇卫	13068419840905887X	基本养老保险	202509	202603	7
			失业保险	202509	202603	7
			工伤保险	202509	202603	7

备注: 1.如需鉴定真伪,请在打印后3个月内登录<http://hrss.tj.gov.cn>,进入“证明验证真伪”,录入校验码进行甄别。
 2.为保证信息安全,请妥善保管缴费证明。

打印日期:2026年04月07日

造价工程师-丁晶

姓名 丁晶
性别 女 民族 满
出生 1981年7月19日
住址 河北省涿州市冠云西路
128号十八局一处家属院
2058号
公民身份号码 210422198107192125



中华人民共和国
居民身份证

签发机关 涿州市公安局
有效期限 2011.12.28-2031.12.28

成人高等教育

毕业证书



学生 丁晶 性别 女，一九八一年七月十九日生，于二〇〇四年二月至二〇〇七年一月在本校 道路桥梁与渡河工程专业 函授 学习，修完三年制专升本教学计划规定的全部课程，成绩合格，准予毕业。

校 名：长安大学 校(院)长：禹建

批准文号：(83)教成字002号
证书编号：107105200705000171

二〇〇七年一月十五日

中华人民共和国教育部学历证书查询网址：<http://www.chsi.com.cn>

本证书表明持证人通过评审委员会评审取得了高级专业技术职务任职资格。

This is to certify the senior qualification level of speciality and technology of the bearer who has passed the appraisalment.



Approved & authorized
by
China Railway Construction Corporation Limited

持证人签名: _____

姓名 丁晶

系列 工程系列

性别 女

专业 道路与桥梁

出生年月 1981-07

评审通过时间 2016-12

签发日期 2017-4-27

任职资格 高级工程师

评审委员会 (章)

工作单位 中铁十八局集团第一工程有限公司

编号: 4408002398

使用有效期: 2026年04月02日
- 2026年07月01日



中华人民共和国 一级造价工程师注册证书

The People's Republic of China
Class1 Cost Engineer Certificate of Registration

姓名: 丁晶

性别: 女

出生日期: 1981年07月19日

专业: 土木建筑工程

证书编号: 建[造]11151252003015

有效期: 2024年01月01日-2027年12月31日

聘用单位: 中铁十八局集团有限公司



个人签名: 丁晶

签名日期: 2024.4.2



发证日期: 2024年01月02日

天津市社会保险参保证明 (单位职工)



单位名称: 中铁十八局集团有限公司建安分公司
 组织机构代码: MA9W9EEX
 校验码: WMA9XWE3EX20260407183732
 查询日期: 202509至202603

序号	姓名	社会保障号码	险种	参保情况		本单位实际缴费月数
				起始年月	截止年月	
1	宋增明	370323198802041252	基本养老保险	202509	202603	7
			失业保险	202509	202603	7
			工伤保险	202509	202603	7
2	杨亚雄	500234199010085479	基本养老保险	202509	202603	7
			失业保险	202509	202603	7
			工伤保险	202509	202603	7
3	董博	211282198106211212	基本养老保险	202509	202603	7
			失业保险	202509	202603	7
			工伤保险	202509	202603	7
4	张锐	131102199202140212	基本养老保险	202509	202603	7
			失业保险	202509	202603	7
			工伤保险	202509	202603	7
5	王文博	220322200101295875	基本养老保险	202509	202603	7
			失业保险	202509	202603	7
			工伤保险	202509	202603	7
6	张汝超	372526197809142053	基本养老保险	202509	202603	7
			失业保险	202509	202603	7
			工伤保险	202509	202603	7
7	潘卫海	130684198204046015	基本养老保险	202509	202603	7
			失业保险	202509	202603	7
			工伤保险	202509	202603	7
8	汪俊	420684199110255530	基本养老保险	202509	202603	7
			失业保险	202509	202603	7
			工伤保险	202509	202603	7
9	丁晶	210422198107192125	基本养老保险	202509	202603	7
			失业保险	202509	202603	7
			工伤保险	202509	202603	7
10	赵会强	130223197704244617	基本养老保险	202509	202603	7
			失业保险	202509	202603	7
			工伤保险	202509	202603	7
11	姚笛	130828199802057018	基本养老保险	202509	202603	7
			失业保险	202509	202603	7
			工伤保险	202509	202603	7
12	尹文斌	532322198702191515	基本养老保险	202509	202603	7
			失业保险	202509	202603	7
			工伤保险	202509	202603	7
13	蒋俊涵	362203199409054739	基本养老保险	202509	202603	7
			失业保险	202509	202603	7
			工伤保险	202509	202603	7
14	赵永超	130281199308060018	基本养老保险	202509	202603	7
			失业保险	202509	202603	7
			工伤保险	202509	202603	7
15	贾云龙	371425198910142076	基本养老保险	202509	202603	7
			失业保险	202509	202603	7

天津市社会保险参保证明 (单位职工)



单位名称: 中铁十八局集团有限公司建安分公司
 组织机构代码: MA9AWEEX
 校验码: WMA9XWE3EX20260407183732
 查询日期: 202509至202603

序号	姓名	社会保障号码	险种	参保情况		本单位实际缴费月数
				起始年月	截止年月	
15	贾云龙	371425198910142076	工伤保险	202509	202603	7
16	饶子璇	362424199706206447	基本养老保险	202509	202603	7
			失业保险	202509	202603	7
			工伤保险	202509	202603	7
17	党鹏飞	61052419920415083X	基本养老保险	202509	202603	7
			失业保险	202509	202603	7
			工伤保险	202509	202603	7
18	杨大伟	130684198210067015	基本养老保险	202509	202603	7
			失业保险	202509	202603	7
			工伤保险	202509	202603	7
19	欧自珍	620421197812181611	基本养老保险	202509	202603	7
			失业保险	202509	202603	7
			工伤保险	202509	202603	7
20	王朝军	610431198409232218	基本养老保险	202509	202603	7
			失业保险	202509	202603	7
			工伤保险	202509	202603	7
21	陈衍芳	372522197603151434	基本养老保险	202509	202603	7
			失业保险	202509	202603	7
			工伤保险	202509	202603	7
22	仇卫	13068419840905887X	基本养老保险	202509	202603	7
			失业保险	202509	202603	7
			工伤保险	202509	202603	7

备注: 1.如需鉴定真伪,请在打印后3个月内登录<http://hrss.tj.gov.cn>,进入“证明验证真伪”,录入校验码进行甄别。
 2.为保证信息安全,请妥善保管缴费证明。

打印日期:2026年04月07日

测量工程师-赵会强



本证书表明持证人通过评审委员会评审取得了中级专业技术职务任职资格。

This is to certify the median qualification level of speciality and technology of the bearer who has passed the appraisalment.



Approved & authorized
by
China Railway Construction Corporation Limited

持证人签名: _____

姓名 赵会强

系列 工程系列

性别 男

专业 土木工程

出生年月 1977-04

评审通过时间 2021-12

签发日期 2022-03

任职资格 工程师

工作单位 中铁八局集团建筑安装工程有限公司

编号: 18070993



天津市社会保险参保证明 (单位职工)



单位名称: 中铁十八局集团有限公司建安分公司
 组织机构代码: MA9W3EX 校验码: WMA9XWE3EX20260407183732
 查询日期: 202509至202603

序号	姓名	社会保障号码	险种	参保情况		本单位实际缴费月数
				起始年月	截止年月	
1	宋增明	370323198802041252	基本养老保险	202509	202603	7
			失业保险	202509	202603	7
			工伤保险	202509	202603	7
2	杨亚雄	500234199010085479	基本养老保险	202509	202603	7
			失业保险	202509	202603	7
			工伤保险	202509	202603	7
3	董博	211282198106211212	基本养老保险	202509	202603	7
			失业保险	202509	202603	7
			工伤保险	202509	202603	7
4	张锐	131102199202140212	基本养老保险	202509	202603	7
			失业保险	202509	202603	7
			工伤保险	202509	202603	7
5	王文博	220322200101295875	基本养老保险	202509	202603	7
			失业保险	202509	202603	7
			工伤保险	202509	202603	7
6	张汝超	372526197809142053	基本养老保险	202509	202603	7
			失业保险	202509	202603	7
			工伤保险	202509	202603	7
7	潘卫海	130684198204046015	基本养老保险	202509	202603	7
			失业保险	202509	202603	7
			工伤保险	202509	202603	7
8	汪俊	420684199110255530	基本养老保险	202509	202603	7
			失业保险	202509	202603	7
			工伤保险	202509	202603	7
9	丁晶	210422198107192125	基本养老保险	202509	202603	7
			失业保险	202509	202603	7
			工伤保险	202509	202603	7
10	赵会强	130223197704244617	基本养老保险	202509	202603	7
			失业保险	202509	202603	7
			工伤保险	202509	202603	7
11	姚笛	130828199802057018	基本养老保险	202509	202603	7
			失业保险	202509	202603	7
			工伤保险	202509	202603	7
12	尹文斌	532322198702191515	基本养老保险	202509	202603	7
			失业保险	202509	202603	7
			工伤保险	202509	202603	7
13	蒋俊涵	362203199409054739	基本养老保险	202509	202603	7
			失业保险	202509	202603	7
			工伤保险	202509	202603	7
14	赵永超	130281199308060018	基本养老保险	202509	202603	7
			失业保险	202509	202603	7
			工伤保险	202509	202603	7
15	贾云龙	371425198910142076	基本养老保险	202509	202603	7
			失业保险	202509	202603	7

天津市社会保险参保证明 (单位职工)



单位名称: 中铁十八局集团有限公司建安分公司
 组织机构代码: MA9AWEEX
 校验码: WMA9XWE3EX20260407183732
 查询日期: 202509至202603

序号	姓名	社会保障号码	险种	参保情况		本单位实际缴费月数
				起始年月	截止年月	
15	贾云龙	371425198910142076	工伤保险	202509	202603	7
16	饶子璇	362424199706206447	基本养老保险	202509	202603	7
			失业保险	202509	202603	7
			工伤保险	202509	202603	7
17	党鹏飞	61052419920415083X	基本养老保险	202509	202603	7
			失业保险	202509	202603	7
			工伤保险	202509	202603	7
18	杨大伟	130684198210067015	基本养老保险	202509	202603	7
			失业保险	202509	202603	7
			工伤保险	202509	202603	7
19	欧自珍	620421197812181611	基本养老保险	202509	202603	7
			失业保险	202509	202603	7
			工伤保险	202509	202603	7
20	王朝军	610431198409232218	基本养老保险	202509	202603	7
			失业保险	202509	202603	7
			工伤保险	202509	202603	7
21	陈衍芳	372522197603151434	基本养老保险	202509	202603	7
			失业保险	202509	202603	7
			工伤保险	202509	202603	7
22	仇卫	13068419840905887X	基本养老保险	202509	202603	7
			失业保险	202509	202603	7
			工伤保险	202509	202603	7

备注: 1.如需鉴定真伪,请在打印后3个月内登录<http://hrss.tj.gov.cn>,进入“证明验证真伪”,录入校验码进行甄别。
 2.为保证信息安全,请妥善保管缴费证明。

打印日期:2026年04月07日

质量员-饶群超



普通高等学校

毕业证书



学生 **饶群超** 性别 **男**，一九九二年十月六日生，于二〇一五年九月至二〇一七年七月在本校 **土木工程(专升本)** 专业 **二** 年制 **本** 科学学习，修完教学计划规定的全部课程，成绩合格，准予毕业。

校 名：**华北水利水电大学**

校(院)长：

刘文锋

证书编号：100781201705006345

二〇一七年七月一日

证书编码：0362210600080000424

住房和城乡建设领域施工现场专业人员 职业培训合格证



姓名：饶群超

身份证号：411423199210061579

岗位名称：土建质量员

参加住房和城乡建设领域施工现场
专业人员职业培训，测试成绩合格。

继续教育记录：

2025 年度，继续教育学时为 32 学时。

2024 年度，继续教育学时为 32 学时。



扫码验证

培训机构：江西赣江新区建设职业培训学校

发证时间：2022年 10月 12日

查询地址：<http://rcgz.mohurd.gov.cn>

天津市社会保险个人参保证明



打印日期: 2026年04月07日

校验码: M230070687720260407113618

姓名	饶群超	社会保障号	411423199210061579		
当前参保单位名称	中铁十八局集团有限公司建安分公司				
险种	本市缴费起止时间	缴费年限	险种	本市缴费起止时间	缴费年限
基本养老保险	自2017年07月至2026年03月	8年9个月	失业保险	自2017年07月至2026年03月	8年9个月
工伤保险	自2017年07月至2026年03月	8年9个月	居民养老保险	-	0年0个月

天津市城职参保情况

起止年月	基本养老保险		失业保险		缴费类型	缴费单位
	缴费基数	个人缴费	缴费基数	个人缴费		
202505-202512	9786	782.88	9786	48.93	正常应缴	中铁十八局集团有限公司建安分公司
202601-202603	16012	1280.96	16012	80.06	正常应缴	中铁十八局集团有限公司建安分公司
202604-202604	-	-	-	-	-	-

- 备注: 1.本证明涉及个人信息,因个人保管不当或向第三方泄露引起的一切后果由参保个人承担。
 2.用人单位职工参加工伤保险的,由用人单位依法缴费,个人不缴费。
 3.如需鉴定真伪,请在打印后6个月内登录<http://hrss.tj.gov.cn>,进入“证明验证真伪”,录入校验码进行甄别。

质量员-陈燕

姓名 陈燕
性别 女 民族 汉
出生 1981年12月7日
住址 天津市河西区大沽南路景福里26门719号
公民身份号码 130684198112070042

中华人民共和国
居民身份证

签发机关 天津市公安局河西分局
有效期限 2016.07.05-2036.07.05

成人高等教育
毕业证书

学生 陈燕, 性别 女,
一九八一年十二月七日生, 于二〇〇〇
年九月至二〇〇三年六月在本校
(院) 交通土建工程 专业
脱产学习, 修完专科教学计划规
定的全部课程, 成绩合格, 准予毕业。

校(院)长: 姜稚清

学校(院): 天津铁道职业技术学院
二〇〇三年六月三日
学校编号: 101075200306001125

河北省教育厅监制
No. 1350338734

本证书表明持证人通过评审委员会评审取得了中级专业技术职务任职资格。

This is to certify the median qualification level of speciality and technology of the bearer who has passed the appraisalment.



Approved & authorized
by
China Railway Construction Corporation Limited

持证人签名: _____

姓名 陈燕

系列 工程技术

性别 女

专业 交通土建

出生年月 1981年12月

评审通过时间 2012年12月1日

任职资格 工程师

签发日期 2013年3月25日

工作单位 中铁十八局集团一公司

编号 18010359



证书编码：0121810691218001698

住房和城乡建设领域施工现场专业人员 职业培训合格证



姓名：陈燕

身份证号：130684198112070042

岗位名称：土建质量员

参加住房和城乡建设领域施工现场
专业人员职业培训，测试成绩合格。

继续教育记录：

2025 年度，继续教育学时为 32 学时。

2024 年度，继续教育学时为 32 学时。



扫码验证

培训机构：天津市

发证时间：2020年 09月 15日

查询地址：<http://rcgz.mohurd.gov.cn>

天津市社会保险参保证明（单位职工）



单位名称： 中铁十八局集团有限公司
 组织机构代码： 10306009X

校验码： W10306009X20260303151057
 查询日期： 202509至202603

序号	姓名	社会保障号码	险种	参保情况		本单位实际缴费月数
				起始年月	截止年月	
1	施春来	41900619730103041X	基本养老保险	202509	202602	6
			失业保险	202509	202602	6
			工伤保险	202509	202602	6
2	周俊威	430103197505041032	基本养老保险	202509	202602	6
			失业保险	202509	202602	6
			工伤保险	202509	202602	6
3	王志刚	372922197409080056	基本养老保险	202509	202602	6
			失业保险	202509	202602	6
			工伤保险	202509	202602	6
4	景琦	120103196902235415	基本养老保险	202509	202602	6
			失业保险	202509	202602	6
			工伤保险	202509	202602	6
5	陈燕	130684198112070042	基本养老保险	202509	202602	6
			失业保险	202509	202602	6
			工伤保险	202509	202602	6
6	刘晓树	362430197106270056	基本养老保险	202509	202602	6
			失业保险	202509	202602	6
			工伤保险	202509	202602	6

备注： 1. 如需鉴定真伪，请在打印后3个月内登录<http://hrss.tj.gov.cn>，进入“证明验证真伪”，录入校验码进行甄别。
 2. 为保证信息安全，请妥善保管缴费证明。

打印日期：2026年03月03日

施工员-尹文斌



证书编码：0362210100080000589

住房和城乡建设领域施工现场专业人员 职业培训合格证



姓名：尹文斌

身份证号：532322198702191515

岗位名称：土建施工员

参加住房和城乡建设领域施工现场
专业人员职业培训，测试成绩合格。

继续教育记录：

2025 年度，继续教育学时为 32 学时。

2024 年度，继续教育学时为 32 学时。



扫码验证

培训机构：江西赣江新区建设职业培训学校

发证时间：2024年 11月 23日

查询地址：<http://rcgz.mohurd.gov.cn>

天津市社会保险参保证明 (单位职工)



单位名称: 中铁十八局集团有限公司建安分公司
 组织机构代码: MA99WEEX
 校验码: WMA9XWE3EX20260407183732
 查询日期: 202509至202603

序号	姓名	社会保障号码	险种	参保情况		本单位实际缴费月数
				起始年月	截止年月	
1	宋增明	370323198802041252	基本养老保险	202509	202603	7
			失业保险	202509	202603	7
			工伤保险	202509	202603	7
2	杨亚雄	500234199010085479	基本养老保险	202509	202603	7
			失业保险	202509	202603	7
			工伤保险	202509	202603	7
3	董博	211282198106211212	基本养老保险	202509	202603	7
			失业保险	202509	202603	7
			工伤保险	202509	202603	7
4	张锐	131102199202140212	基本养老保险	202509	202603	7
			失业保险	202509	202603	7
			工伤保险	202509	202603	7
5	王文博	220322200101295875	基本养老保险	202509	202603	7
			失业保险	202509	202603	7
			工伤保险	202509	202603	7
6	张汝超	372526197809142053	基本养老保险	202509	202603	7
			失业保险	202509	202603	7
			工伤保险	202509	202603	7
7	潘卫海	130684198204046015	基本养老保险	202509	202603	7
			失业保险	202509	202603	7
			工伤保险	202509	202603	7
8	汪俊	420684199110255530	基本养老保险	202509	202603	7
			失业保险	202509	202603	7
			工伤保险	202509	202603	7
9	丁晶	210422198107192125	基本养老保险	202509	202603	7
			失业保险	202509	202603	7
			工伤保险	202509	202603	7
10	赵会强	130223197704244617	基本养老保险	202509	202603	7
			失业保险	202509	202603	7
			工伤保险	202509	202603	7
11	姚笛	130828199802057018	基本养老保险	202509	202603	7
			失业保险	202509	202603	7
			工伤保险	202509	202603	7
12	尹文斌	532322198702191515	基本养老保险	202509	202603	7
			失业保险	202509	202603	7
			工伤保险	202509	202603	7
13	蒋俊涵	362203199409054739	基本养老保险	202509	202603	7
			失业保险	202509	202603	7
			工伤保险	202509	202603	7
14	赵永超	130281199308060018	基本养老保险	202509	202603	7
			失业保险	202509	202603	7
			工伤保险	202509	202603	7
15	贾云龙	371425198910142076	基本养老保险	202509	202603	7
			失业保险	202509	202603	7

天津市社会保险参保证明 (单位职工)



单位名称: 中铁十八局集团有限公司建安分公司
 组织机构代码: MA9AWEEX
 校验码: WMA9XWE3EX20260407183732
 查询日期: 202509至202603

序号	姓名	社会保障号码	险种	参保情况		本单位实际缴费月数
				起始年月	截止年月	
15	贾云龙	371425198910142076	工伤保险	202509	202603	7
16	饶子璇	362424199706206447	基本养老保险	202509	202603	7
			失业保险	202509	202603	7
			工伤保险	202509	202603	7
17	党鹏飞	61052419920415083X	基本养老保险	202509	202603	7
			失业保险	202509	202603	7
			工伤保险	202509	202603	7
18	杨大伟	130684198210067015	基本养老保险	202509	202603	7
			失业保险	202509	202603	7
			工伤保险	202509	202603	7
19	欧自珍	620421197812181611	基本养老保险	202509	202603	7
			失业保险	202509	202603	7
			工伤保险	202509	202603	7
20	王朝军	610431198409232218	基本养老保险	202509	202603	7
			失业保险	202509	202603	7
			工伤保险	202509	202603	7
21	陈衍芳	372522197603151434	基本养老保险	202509	202603	7
			失业保险	202509	202603	7
			工伤保险	202509	202603	7
22	仇卫	13068419840905887X	基本养老保险	202509	202603	7
			失业保险	202509	202603	7
			工伤保险	202509	202603	7

备注: 1.如需鉴定真伪,请在打印后3个月内登录<http://hrss.tj.gov.cn>,进入“证明验证真伪”,录入校验码进行甄别。
 2.为保证信息安全,请妥善保管缴费证明。

打印日期:2026年04月07日

施工员-蒋俊涵



证书编码：0362310100080000311

住房和城乡建设领域施工现场专业人员 职业培训合格证



姓名：蒋俊涵

身份证号：362203199409054739

岗位名称：土建施工员

参加住房和城乡建设领域施工现场
专业人员职业培训，测试成绩合格。

继续教育记录：

2025 年度，继续教育学时为 32 学时。

2024 年度，继续教育学时为 32 学时。



扫码验证

培训机构：江西赣江新区建设职业培训学校

发证时间：2023年 05月 05日

查询地址：<http://rcgz.mohurd.gov.cn>

天津市社会保险参保证明 (单位职工)



单位名称: 中铁十八局集团有限公司建安分公司
 组织机构代码: MA9AWEEX
 校验码: WMA9XWE3EX20260407183732
 查询日期: 202509至202603

序号	姓名	社会保障号码	险种	参保情况		本单位实际缴费月数
				起始年月	截止年月	
1	宋增明	370323198802041252	基本养老保险	202509	202603	7
			失业保险	202509	202603	7
			工伤保险	202509	202603	7
2	杨亚雄	500234199010085479	基本养老保险	202509	202603	7
			失业保险	202509	202603	7
			工伤保险	202509	202603	7
3	董博	211282198106211212	基本养老保险	202509	202603	7
			失业保险	202509	202603	7
			工伤保险	202509	202603	7
4	张锐	131102199202140212	基本养老保险	202509	202603	7
			失业保险	202509	202603	7
			工伤保险	202509	202603	7
5	王文博	220322200101295875	基本养老保险	202509	202603	7
			失业保险	202509	202603	7
			工伤保险	202509	202603	7
6	张汝超	372526197809142053	基本养老保险	202509	202603	7
			失业保险	202509	202603	7
			工伤保险	202509	202603	7
7	潘卫海	130684198204046015	基本养老保险	202509	202603	7
			失业保险	202509	202603	7
			工伤保险	202509	202603	7
8	汪俊	420684199110255530	基本养老保险	202509	202603	7
			失业保险	202509	202603	7
			工伤保险	202509	202603	7
9	丁晶	210422198107192125	基本养老保险	202509	202603	7
			失业保险	202509	202603	7
			工伤保险	202509	202603	7
10	赵会强	130223197704244617	基本养老保险	202509	202603	7
			失业保险	202509	202603	7
			工伤保险	202509	202603	7
11	姚笛	130828199802057018	基本养老保险	202509	202603	7
			失业保险	202509	202603	7
			工伤保险	202509	202603	7
12	尹文斌	532322198702191515	基本养老保险	202509	202603	7
			失业保险	202509	202603	7
			工伤保险	202509	202603	7
13	蒋俊涵	362203199409054739	基本养老保险	202509	202603	7
			失业保险	202509	202603	7
			工伤保险	202509	202603	7
14	赵永超	130281199308060018	基本养老保险	202509	202603	7
			失业保险	202509	202603	7
			工伤保险	202509	202603	7
15	贾云龙	371425198910142076	基本养老保险	202509	202603	7
			失业保险	202509	202603	7

天津市社会保险参保证明 (单位职工)



单位名称: 中铁十八局集团有限公司建安分公司
 组织机构代码: MA9AWEEX
 校验码: WMA9XWE3EX20260407183732
 查询日期: 202509至202603

序号	姓名	社会保障号码	险种	参保情况		本单位实际缴费月数
				起始年月	截止年月	
15	贾云龙	371425198910142076	工伤保险	202509	202603	7
16	饶子璇	362424199706206447	基本养老保险	202509	202603	7
			失业保险	202509	202603	7
			工伤保险	202509	202603	7
17	党鹏飞	61052419920415083X	基本养老保险	202509	202603	7
			失业保险	202509	202603	7
			工伤保险	202509	202603	7
18	杨大伟	130684198210067015	基本养老保险	202509	202603	7
			失业保险	202509	202603	7
			工伤保险	202509	202603	7
19	欧自珍	620421197812181611	基本养老保险	202509	202603	7
			失业保险	202509	202603	7
			工伤保险	202509	202603	7
20	王朝军	610431198409232218	基本养老保险	202509	202603	7
			失业保险	202509	202603	7
			工伤保险	202509	202603	7
21	陈衍芳	372522197603151434	基本养老保险	202509	202603	7
			失业保险	202509	202603	7
			工伤保险	202509	202603	7
22	仇卫	13068419840905887X	基本养老保险	202509	202603	7
			失业保险	202509	202603	7
			工伤保险	202509	202603	7

备注: 1.如需鉴定真伪,请在打印后3个月内登录<http://hrss.tj.gov.cn>,进入“证明验证真伪”,录入校验码进行甄别。
 2.为保证信息安全,请妥善保管缴费证明。

打印日期:2026年04月07日

材料员-赵永超



证书编号: 0362311100080000359

住房和城乡建设领域施工现场专业人员 职业培训合格证



姓名: 赵永超

身份证号: 130281199306060016

岗位名称: 材料员

参加住房和城乡建设领域施工现场
专业人员职业培训, 测试成绩合格。

继续教育记录:

2025 年度, 继续教育学时为 32 学时。

2024 年度, 继续教育学时为 32 学时。



扫码验证

培训机构: 江西赣江新区建设职业培训学校

发证时间: 2023年 09月 28日

查询地址: <http://rcgz.mohurd.gov.cn>

天津市社会保险参保证明 (单位职工)



单位名称: 中铁十八局集团有限公司建安分公司
 组织机构代码: MA9AWEEX
 校验码: WMA9XWE3EX20260407183732
 查询日期: 202509至202603

序号	姓名	社会保障号码	险种	参保情况		本单位实际缴费月数
				起始年月	截止年月	
1	宋增明	370323198802041252	基本养老保险	202509	202603	7
			失业保险	202509	202603	7
			工伤保险	202509	202603	7
2	杨亚雄	500234199010085479	基本养老保险	202509	202603	7
			失业保险	202509	202603	7
			工伤保险	202509	202603	7
3	董博	211282198106211212	基本养老保险	202509	202603	7
			失业保险	202509	202603	7
			工伤保险	202509	202603	7
4	张锐	131102199202140212	基本养老保险	202509	202603	7
			失业保险	202509	202603	7
			工伤保险	202509	202603	7
5	王文博	220322200101295875	基本养老保险	202509	202603	7
			失业保险	202509	202603	7
			工伤保险	202509	202603	7
6	张汝超	372526197809142053	基本养老保险	202509	202603	7
			失业保险	202509	202603	7
			工伤保险	202509	202603	7
7	潘卫海	130684198204046015	基本养老保险	202509	202603	7
			失业保险	202509	202603	7
			工伤保险	202509	202603	7
8	汪俊	420684199110255530	基本养老保险	202509	202603	7
			失业保险	202509	202603	7
			工伤保险	202509	202603	7
9	丁晶	210422198107192125	基本养老保险	202509	202603	7
			失业保险	202509	202603	7
			工伤保险	202509	202603	7
10	赵会强	130223197704244617	基本养老保险	202509	202603	7
			失业保险	202509	202603	7
			工伤保险	202509	202603	7
11	姚笛	130828199802057018	基本养老保险	202509	202603	7
			失业保险	202509	202603	7
			工伤保险	202509	202603	7
12	尹文斌	532322198702191515	基本养老保险	202509	202603	7
			失业保险	202509	202603	7
			工伤保险	202509	202603	7
13	蒋俊涵	362203199409054739	基本养老保险	202509	202603	7
			失业保险	202509	202603	7
			工伤保险	202509	202603	7
14	赵永超	130281199308060018	基本养老保险	202509	202603	7
			失业保险	202509	202603	7
			工伤保险	202509	202603	7
15	贾云龙	371425198910142076	基本养老保险	202509	202603	7
			失业保险	202509	202603	7

天津市社会保险参保证明 (单位职工)



单位名称: 中铁十八局集团有限公司建安分公司
 组织机构代码: MA9AWEEX
 校验码: WMA9XWE3EX20260407183732
 查询日期: 202509至202603

序号	姓名	社会保障号码	险种	参保情况		本单位实际缴费月数
				起始年月	截止年月	
15	贾云龙	371425198910142076	工伤保险	202509	202603	7
16	饶子璇	362424199706206447	基本养老保险	202509	202603	7
			失业保险	202509	202603	7
			工伤保险	202509	202603	7
17	党鹏飞	61052419920415083X	基本养老保险	202509	202603	7
			失业保险	202509	202603	7
			工伤保险	202509	202603	7
18	杨大伟	130684198210067015	基本养老保险	202509	202603	7
			失业保险	202509	202603	7
			工伤保险	202509	202603	7
19	欧自珍	620421197812181611	基本养老保险	202509	202603	7
			失业保险	202509	202603	7
			工伤保险	202509	202603	7
20	王朝军	610431198409232218	基本养老保险	202509	202603	7
			失业保险	202509	202603	7
			工伤保险	202509	202603	7
21	陈衍芳	372522197603151434	基本养老保险	202509	202603	7
			失业保险	202509	202603	7
			工伤保险	202509	202603	7
22	仇卫	13068419840905887X	基本养老保险	202509	202603	7
			失业保险	202509	202603	7
			工伤保险	202509	202603	7

备注: 1.如需鉴定真伪,请在打印后3个月内登录<http://hrss.tj.gov.cn>,进入“证明验证真伪”,录入校验码进行甄别。
 2.为保证信息安全,请妥善保管缴费证明。

打印日期:2026年04月07日

材料员-贾云龙



证书编码：0362311100080000358

住房和城乡建设领域施工现场专业人员 职业培训合格证



姓名：贾云龙

身份证号：371425198910142076

岗位名称：材料员

参加住房和城乡建设领域施工现场
专业人员职业培训，测试成绩合格。

继续教育记录：

2025 年度，继续教育学时为 32 学时。

2024 年度，继续教育学时为 32 学时。



扫码验证

培训机构：江西赣江新区建设职业培训学校

发证时间：2023年 08月 28日

查询地址：<http://rcgz.mohurd.gov.cn>

天津市社会保险参保证明 (单位职工)



单位名称: 中铁十八局集团有限公司建安分公司
 组织机构代码: MA9AWE3X
 校验码: WMA9XWE3EX20260407183732
 查询日期: 202509至202603

序号	姓名	社会保障号码	险种	参保情况		本单位实际缴费月数
				起始年月	截止年月	
1	宋增明	370323198802041252	基本养老保险	202509	202603	7
			失业保险	202509	202603	7
			工伤保险	202509	202603	7
2	杨亚雄	500234199010085479	基本养老保险	202509	202603	7
			失业保险	202509	202603	7
			工伤保险	202509	202603	7
3	董博	211282198106211212	基本养老保险	202509	202603	7
			失业保险	202509	202603	7
			工伤保险	202509	202603	7
4	张锐	131102199202140212	基本养老保险	202509	202603	7
			失业保险	202509	202603	7
			工伤保险	202509	202603	7
5	王文博	220322200101295875	基本养老保险	202509	202603	7
			失业保险	202509	202603	7
			工伤保险	202509	202603	7
6	张汝超	372526197809142053	基本养老保险	202509	202603	7
			失业保险	202509	202603	7
			工伤保险	202509	202603	7
7	潘卫海	130684198204046015	基本养老保险	202509	202603	7
			失业保险	202509	202603	7
			工伤保险	202509	202603	7
8	汪俊	420684199110255530	基本养老保险	202509	202603	7
			失业保险	202509	202603	7
			工伤保险	202509	202603	7
9	丁晶	210422198107192125	基本养老保险	202509	202603	7
			失业保险	202509	202603	7
			工伤保险	202509	202603	7
10	赵会强	130223197704244617	基本养老保险	202509	202603	7
			失业保险	202509	202603	7
			工伤保险	202509	202603	7
11	姚笛	130828199802057018	基本养老保险	202509	202603	7
			失业保险	202509	202603	7
			工伤保险	202509	202603	7
12	尹文斌	532322198702191515	基本养老保险	202509	202603	7
			失业保险	202509	202603	7
			工伤保险	202509	202603	7
13	蒋俊涵	362203199409054739	基本养老保险	202509	202603	7
			失业保险	202509	202603	7
			工伤保险	202509	202603	7
14	赵永超	130281199308060018	基本养老保险	202509	202603	7
			失业保险	202509	202603	7
			工伤保险	202509	202603	7
15	贾云龙	371425198910142076	基本养老保险	202509	202603	7
			失业保险	202509	202603	7

天津市社会保险参保证明 (单位职工)

单位名称: 中铁十八局集团有限公司建安分公司
 组织机构代码: MA9AWE3EX



校验码: WMA9XWE3EX20260407183732
 查询日期: 202509至202603

序号	姓名	社会保障号码	险种	参保情况		本单位实际缴费月数
				起始年月	截止年月	
15	贾云龙	371425198910142076	工伤保险	202509	202603	7
16	饶子璇	362424199706206447	基本养老保险	202509	202603	7
			失业保险	202509	202603	7
			工伤保险	202509	202603	7
17	党鹏飞	61052419920415083X	基本养老保险	202509	202603	7
			失业保险	202509	202603	7
			工伤保险	202509	202603	7
18	杨大伟	130684198210067015	基本养老保险	202509	202603	7
			失业保险	202509	202603	7
			工伤保险	202509	202603	7
19	欧自珍	620421197812181611	基本养老保险	202509	202603	7
			失业保险	202509	202603	7
			工伤保险	202509	202603	7
20	王朝军	610431198409232218	基本养老保险	202509	202603	7
			失业保险	202509	202603	7
			工伤保险	202509	202603	7
21	陈衍芳	372522197603151434	基本养老保险	202509	202603	7
			失业保险	202509	202603	7
			工伤保险	202509	202603	7
22	仇卫	13068419840905887X	基本养老保险	202509	202603	7
			失业保险	202509	202603	7
			工伤保险	202509	202603	7

备注: 1.如需鉴定真伪,请在打印后3个月内登录<http://hrss.tj.gov.cn>,进入“证明验证真伪”,录入校验码进行甄别。
 2.为保证信息安全,请妥善保管缴费证明。

打印日期:2026年04月07日

资料员-饶子璇

姓名 饶子璇
性别 女 民族 汉
出生 1997 年 6 月 20 日
住址 江西省南昌市红谷滩区绿茵路600号社区集体户



公民身份号码 362424199706206447



中华人民共和国
居民身份 证

签发机关 南昌市公安局红谷滩分局
有效期限 2023.05.22-2033.05.22

证书编码：0362211400080000666

住房和城乡建设领域施工现场专业人员 职业培训合格证



姓名：饶子璇

身份证号：362424199706206447

岗位名称：资料员

参加住房和城乡建设领域施工现场
专业人员职业培训，测试成绩合格。

继续教育记录：

2025 年度，继续教育学时为 32 学时。

2024 年度，继续教育学时为 32 学时。



扫码验证

培训机构：江西赣江新区建设职业培训学校

发证时间：2023年 11月 24日

查询地址：<http://rcgz.mohurd.gov.cn>

天津市社会保险参保证明 (单位职工)



单位名称: 中铁十八局集团有限公司建安分公司
 组织机构代码: MA9AWE3EX
 校验码: WMA9XWE3EX20260407183732
 查询日期: 202509至202603

序号	姓名	社会保障号码	险种	参保情况		本单位实际缴费月数
				起始年月	截止年月	
1	宋增明	370323198802041252	基本养老保险	202509	202603	7
			失业保险	202509	202603	7
			工伤保险	202509	202603	7
2	杨亚雄	500234199010085479	基本养老保险	202509	202603	7
			失业保险	202509	202603	7
			工伤保险	202509	202603	7
3	董博	211282198106211212	基本养老保险	202509	202603	7
			失业保险	202509	202603	7
			工伤保险	202509	202603	7
4	张锐	131102199202140212	基本养老保险	202509	202603	7
			失业保险	202509	202603	7
			工伤保险	202509	202603	7
5	王文博	220322200101295875	基本养老保险	202509	202603	7
			失业保险	202509	202603	7
			工伤保险	202509	202603	7
6	张汝超	372526197809142053	基本养老保险	202509	202603	7
			失业保险	202509	202603	7
			工伤保险	202509	202603	7
7	潘卫海	130684198204046015	基本养老保险	202509	202603	7
			失业保险	202509	202603	7
			工伤保险	202509	202603	7
8	汪俊	420684199110255530	基本养老保险	202509	202603	7
			失业保险	202509	202603	7
			工伤保险	202509	202603	7
9	丁晶	210422198107192125	基本养老保险	202509	202603	7
			失业保险	202509	202603	7
			工伤保险	202509	202603	7
10	赵会强	130223197704244617	基本养老保险	202509	202603	7
			失业保险	202509	202603	7
			工伤保险	202509	202603	7
11	姚笛	130828199802057018	基本养老保险	202509	202603	7
			失业保险	202509	202603	7
			工伤保险	202509	202603	7
12	尹文斌	532322198702191515	基本养老保险	202509	202603	7
			失业保险	202509	202603	7
			工伤保险	202509	202603	7
13	蒋俊涵	362203199409054739	基本养老保险	202509	202603	7
			失业保险	202509	202603	7
			工伤保险	202509	202603	7
14	赵永超	130281199308060018	基本养老保险	202509	202603	7
			失业保险	202509	202603	7
			工伤保险	202509	202603	7
15	贾云龙	371425198910142076	基本养老保险	202509	202603	7
			失业保险	202509	202603	7

天津市社会保险参保证明 (单位职工)

单位名称: 中铁十八局集团有限公司建安分公司
 组织机构代码: MA9XWE3EX



校验码: WMA9XWE3EX20260407183732
 查询日期: 202509至202603

序号	姓名	社会保障号码	险种	参保情况		本单位实际缴费月数
				起始年月	截止年月	
15	贾云龙	371425198910142076	工伤保险	202509	202603	7
16	饶子璇	362424199706206447	基本养老保险	202509	202603	7
			失业保险	202509	202603	7
			工伤保险	202509	202603	7
17	党鹏飞	61052419920415083X	基本养老保险	202509	202603	7
			失业保险	202509	202603	7
			工伤保险	202509	202603	7
18	杨大伟	130684198210067015	基本养老保险	202509	202603	7
			失业保险	202509	202603	7
			工伤保险	202509	202603	7
19	欧自珍	620421197812181611	基本养老保险	202509	202603	7
			失业保险	202509	202603	7
			工伤保险	202509	202603	7
20	王朝军	610431198409232218	基本养老保险	202509	202603	7
			失业保险	202509	202603	7
			工伤保险	202509	202603	7
21	陈衍芳	372522197603151434	基本养老保险	202509	202603	7
			失业保险	202509	202603	7
			工伤保险	202509	202603	7
22	仇卫	13068419840905887X	基本养老保险	202509	202603	7
			失业保险	202509	202603	7
			工伤保险	202509	202603	7

备注: 1.如需鉴定真伪,请在打印后3个月内登录<http://hrss.tj.gov.cn>,进入“证明验证真伪”,录入校验码进行甄别。
 2.为保证信息安全,请妥善保管缴费证明。

打印日期:2026年04月07日

资料员-党鹏飞



证书编码：0362211400080000580

住房和城乡建设领域施工现场专业人员 职业培训合格证



姓名：党鹏飞

身份证号：61052419920415083X

岗位名称：资料员

参加住房和城乡建设领域施工现场
专业人员职业培训，测试成绩合格。

继续教育记录：

2025 年度，继续教育学时为 32 学时。

2024 年度，继续教育学时为 32 学时。



扫码验证

培训机构：江西赣江新区建设职业培训学校

发证时间：2022年 10月 12日

查询地址：<http://rcgz.mohurd.gov.cn>

天津市社会保险参保证明 (单位职工)



单位名称: 中铁十八局集团有限公司建安分公司
 组织机构代码: MA9W3EX 校验码: WMA9XWE3EX20260407183732
 查询日期: 202509至202603

序号	姓名	社会保障号码	险种	参保情况		本单位实际缴费月数
				起始年月	截止年月	
1	宋增明	370323198802041252	基本养老保险	202509	202603	7
			失业保险	202509	202603	7
			工伤保险	202509	202603	7
2	杨亚雄	500234199010085479	基本养老保险	202509	202603	7
			失业保险	202509	202603	7
			工伤保险	202509	202603	7
3	董博	211282198106211212	基本养老保险	202509	202603	7
			失业保险	202509	202603	7
			工伤保险	202509	202603	7
4	张锐	131102199202140212	基本养老保险	202509	202603	7
			失业保险	202509	202603	7
			工伤保险	202509	202603	7
5	王文博	220322200101295875	基本养老保险	202509	202603	7
			失业保险	202509	202603	7
			工伤保险	202509	202603	7
6	张汝超	372526197809142053	基本养老保险	202509	202603	7
			失业保险	202509	202603	7
			工伤保险	202509	202603	7
7	潘卫海	130684198204046015	基本养老保险	202509	202603	7
			失业保险	202509	202603	7
			工伤保险	202509	202603	7
8	汪俊	420684199110255530	基本养老保险	202509	202603	7
			失业保险	202509	202603	7
			工伤保险	202509	202603	7
9	丁晶	210422198107192125	基本养老保险	202509	202603	7
			失业保险	202509	202603	7
			工伤保险	202509	202603	7
10	赵会强	130223197704244617	基本养老保险	202509	202603	7
			失业保险	202509	202603	7
			工伤保险	202509	202603	7
11	姚笛	130828199802057018	基本养老保险	202509	202603	7
			失业保险	202509	202603	7
			工伤保险	202509	202603	7
12	尹文斌	532322198702191515	基本养老保险	202509	202603	7
			失业保险	202509	202603	7
			工伤保险	202509	202603	7
13	蒋俊涵	362203199409054739	基本养老保险	202509	202603	7
			失业保险	202509	202603	7
			工伤保险	202509	202603	7
14	赵永超	130281199308060018	基本养老保险	202509	202603	7
			失业保险	202509	202603	7
			工伤保险	202509	202603	7
15	贾云龙	371425198910142076	基本养老保险	202509	202603	7
			失业保险	202509	202603	7

天津市社会保险参保证明 (单位职工)

单位名称: 中铁十八局集团有限公司建安分公司
 组织机构代码: MA9AWEEX



校验码: WMA9XWE3EX20260407183732
 查询日期: 202509至202603

序号	姓名	社会保障号码	险种	参保情况		本单位实际缴费月数
				起始年月	截止年月	
15	贾云龙	371425198910142076	工伤保险	202509	202603	7
16	饶子璇	362424199706206447	基本养老保险	202509	202603	7
			失业保险	202509	202603	7
			工伤保险	202509	202603	7
17	党鹏飞	61052419920415083X	基本养老保险	202509	202603	7
			失业保险	202509	202603	7
			工伤保险	202509	202603	7
18	杨大伟	130684198210067015	基本养老保险	202509	202603	7
			工伤保险	202509	202603	7
19	欧自珍	620421197812181611	基本养老保险	202509	202603	7
			失业保险	202509	202603	7
			工伤保险	202509	202603	7
20	王朝军	610431198409232218	基本养老保险	202509	202603	7
			失业保险	202509	202603	7
			工伤保险	202509	202603	7
21	陈衍芳	372522197603151434	基本养老保险	202509	202603	7
			失业保险	202509	202603	7
			工伤保险	202509	202603	7
22	仇卫	13068419840905887X	基本养老保险	202509	202603	7
			失业保险	202509	202603	7
			工伤保险	202509	202603	7

备注: 1.如需鉴定真伪,请在打印后3个月内登录<http://hrss.tj.gov.cn>,进入“证明验证真伪”,录入校验码进行甄别。
 2.为保证信息安全,请妥善保管缴费证明。

打印日期:2026年04月07日

六、企业信用信息



国家企业信用信息公示系统 National Enterprise Credit Information Publicity System

企业信用信息公示 | 经营异常名录 | 严重违法失信名单

请输入企业名称、统一社会信用代码或注册号



中铁十八局集团有限公司

存续 (在营、开业、在册)

集团名称: 中铁十八局集团 集团简称: 无
统一社会信用代码: 9112000010306009X2
注册号:
法定代表人: 闫广天
登记机关: 天津市市场监督管理委员会
成立日期: 1985年03月06日

发送报告

信息分享

信息打印

基本信息 | 行政许可信息 | 行政处罚信息 | 列入经营异常名录信息 | 列入严重违法失信名单 (黑名单) 信息 | 公告信息

营业执照信息

统一社会信用代码: 9112000010306009X2
企业名称: 中铁十八局集团有限公司
注册号:
法定代表人: 闫广天
类型: 有限责任公司
成立日期: 1985年03月06日
注册资本: 352340.350260万人民币
核准日期: 2025年08月28日
登记机关: 天津市市场监督管理委员会
登记状态: 存续 (在营、开业、在册)
住所: 天津市津南区大沽南路1519号
经营范围: 建设工程施工; 施工专业作业; 建筑信息模型 (BIM) 设计、技术咨询; 智慧城市建设和相关城市信息模型 (CIM)、地理信息系统 (GIS) 技术研发、服务和城市运营管理; 装配式建筑工程施工, 住宅工业化技术及相关产品的研发、生产、销售; 装配式建筑构件的生产、销售; 建筑新材料的研发; 软件开发; 人工智能应用软件开发; 人工智能理论与算法软件开发; 竹缠绕管道生产; 竹制品制造; 竹制品销售; 生物基材料制造; 生物基材料销售; 合成材料制造 (不含危险化学品); 营林及木竹采伐机械销售; 营林及木竹采伐机械制造; 农林牧副渔业专业机械的制造; 城乡规划、工程勘察、工程设计、工程测绘、工程咨询、工程试验检测; 园林绿化施工、各类型地质灾害治理工程的施工; 非煤矿山矿产资源开采; 选矿; 煤炭开采; 非金属矿及制品销售; 金属矿石销售; 承包与其实力、规模、业绩相适应的国外工程项目; 对外派遣实施上述境外工程所需劳务人员; 进出口业务 (法律及行政法规另有规定的除外); 爆破作业许可证范围内的设计施工、安全评估、安全监理 (以上有效期限以许可证为准); 预应力铁路桥梁预制; 混凝土枕预制; 房地产开发、商品房销售及物业管理; 设备的采购与安装; 机械设备及器材的制造、修理和销售; 建筑材料、金属材料销售; 房屋租赁; 劳务服务 (不含劳务派遣); 会务服务; 工程技术的开发、转让、咨询、服务; 发电业务、输电业务、供 (配) 电业务; 输电、供电、受电电力设施的安装、维修和试验; 光伏设备及元器件销售; 风力发电机组及零部件销售; 电池销售; 智能输配电及控制设备销售。 (以上经营范围涉及行业许可的凭许可证件, 在有效期内经营, 国家有专项专营规定的按规定办理)。

提示: 根据《市场主体登记管理条例》及其实施细则, 按照《市场监管总局办公厅关于调整营业执照照面事项的通知》要求, 国家企业信用信息公示系统将营业执照照面公示内容作相应调整, 详见https://www.samr.gov.cn/zw/zfxgkj/fdzdgnr/djzc/art_9c67139da37a46fc8955d42d130947b2.html

营业期限信息

营业期限自: 1985年03月06日
营业期限至: 2051年04月17日



国家企业信用信息公示系统 National Enterprise Credit Information Publicity System

企业信用信息公示 | 经营异常名录 | 严重违法失信名单

请输入企业名称、统一社会信用代码或注册号



中铁十八局集团有限公司

存续 (在营、开业、在册)

集团名称: 中铁十八局集团 集团简称: 无
统一社会信用代码: 9112000010306009X2
注册号:
法定代表人: 闫广天
登记机关: 天津市市场监督管理委员会
成立日期: 1985年03月06日

发送报告

信息分享

信息打印

基本信息 | 行政许可信息 | 行政处罚信息 | 列入经营异常名录信息 | 列入严重违法失信名单 (黑名单) 信息 | 公告信息

行政许可信息

序号	许可文件编号	许可文件名称	有效期自	有效期至	许可机关	许可内容	详情
暂无行政许可信息							

共查询到 0 条记录 共 0 页

首页 | 上一页 | 下一页 | 末页

中铁十八局集团有限公司 存续 (在善、开业、在册)

集团名称: 中铁十八局集团 集团简称: 无
统一社会信用代码: 9112000010306009X2
注册号:
法定代表人: 闫广天
登记机关: 天津市市场监督管理委员会
成立日期: 1985年03月06日

发送报告
信息分享
信息打印

基础信息 | 行政许可信息 | **行政处罚信息** | 列入经营异常名录信息 | 列入严重违法失信名单 (黑名单) 信息 | 公告信息

行政处罚信息

序号	决定书文号	违法行为类型	行政处罚内容	决定机关名称	处罚决定日期	公示日期	详情
暂无行政处罚信息							

共查询到 0 条记录 共 0 页

首页 < 上一页 下一页 > 末页

中铁十八局集团有限公司 存续 (在善、开业、在册)

集团名称: 中铁十八局集团 集团简称: 无
统一社会信用代码: 9112000010306009X2
注册号:
法定代表人: 闫广天
登记机关: 天津市市场监督管理委员会
成立日期: 1985年03月06日

发送报告
信息分享
信息打印

基础信息 | 行政许可信息 | 行政处罚信息 | **列入经营异常名录信息** | 列入严重违法失信名单 (黑名单) 信息 | 公告信息

列入经营异常名录信息

序号	列入经营异常名录原因	列入日期	作出决定机关 (列入)	移出经营异常名录原因	移出日期	作出决定机关 (移出)
暂无列入经营异常名录信息						

共查询到 0 条记录 共 0 页

首页 < 上一页 下一页 > 末页

中铁十八局集团有限公司 存续 (在营、开业、在册)

集团名称: 中铁十八局集团 集团简称: 无
统一社会信用代码: 9112000010306009X2
注册号:
法定代表人: 闫广天
登记机关: 天津市市场监督管理委员会
成立日期: 1985年03月06日

发送报告
信息分享
信息打印

基础信息 | 行政许可信息 | 行政处罚信息 | 列入经营异常名录信息 | **列入严重违法失信名单 (黑名单) 信息** | 公告信息

■ 列入严重违法失信名单 (黑名单) 信息

序号	类别	列入严重违法失信名单 (黑名单) 原因	列入日期	作出决定机关 (列入)	移出严重违法失信名单 (黑名单) 原因	移出日期	作出决定机关 (移出)
暂无列入严重违法失信名单 (黑名单) 信息							

共查询到 0 条记录 共 0 页

首页 | 上一页 | 下一页 | 末页