

标段编号： 2603-440300-04-01-900002001001

深圳市建设工程其他招标投标 文件

标段名称： 2026-2028年度龙岗区建筑工务署建设项目第三方质量工
作技术咨询服务

投标文件内容： 资信标文件

投标人： 深圳市业信工程咨询有限公司

日期： 2026年04月29日

一、企业基本情况

深圳市业信工程咨询有限公司成立于 2021 年 3 月，地址位于深圳市罗湖区桂园街道大塘龙社区宝安南路 3014 号西景阁 5E，是国家建设部批准的甲级工程监理单位，公司注册资金 300 万元，主营业务包括为房屋建筑、市政公用及相关工程领域提供项目管理、招标代理、工程监理、工程咨询、造价咨询、工程设计、全过程项目管理、BIM 咨询等专业服务。

公司专业技术人员配置齐全，年龄结构合理，项目经验丰富，具备为客户提供高质量的服务能力。

业兴宏图，信以为本。诚信和共赢是我们行事的基石。我们尊重每个员工的梦想，并尊重每个客户对我们的信任和支持，所以我们致力于为客户提供全面、优质、更高性价比的工程咨询及相关服务，不断提高服务品质和企业竞争力，在激烈的市场竞争中立于不败之地，这是我们的目标所在，与客户共同成长进步，开拓美好的未来。

经年检的营业执照副本



国家企业信用信息公示系统网址: <http://www.gsxt.gov.cn>

国家市场监督管理总局监制

深圳市市场监督管理局商事主体登记及备案信息查询单(网上公开)

深圳市业信工程咨询有限公司的许可经营信息

一般经营项目:	设备监理服务; 工程管理服务; 工程造价咨询业务; 信息技术咨询服务; 技术服务、技术开发、技术咨询、技术交流、技术转让、技术推广; 招投标代理服务; 政府采购代理服务; 采购代理服务; 信息系统集成服务; 软件开发; 规划设计管理; 承接档案服务外包; 数字内容制作服务(不含出版发行); 信息系统运行维护服务; 计算机及办公设备维修; 电子、机械设备维护(不含特种设备); 资产评估; 地质灾害治理服务; 城市绿化管理; 人工造林; 园林绿化工程施工; 水土流失防治服务。(除依法须经批准的项目外, 凭营业执照依法自主开展经营活动)
许可经营项目:	以下项目涉及应取得许可审批的, 须凭相关审批文件方可经营: 建设工程监理; 建筑智能化系统设计; 地质灾害治理工程监理; 劳务派遣服务; 地质灾害危险性评估; 公路工程监理; 水运工程监理; 文物保护工程监理; 测绘服务; 建设工程设计; 水利工程建设监理; 地质灾害治理工程勘察; 地质灾害治理工程设计。(依法须经批准的项目, 经相关部门批准后方可开展经营活动, 具体经营项目以相关部门批准文件或许可证件为准)

打印时间: 2026年04月20日 19:27:58

版权所有: 深圳市市场监督管理局
地址: 福田区深南大道7010号工商物价大厦

企业资质证书



工程监理资质证书

证书编号: E244810754

企业名称: 深圳市业信工程咨询有限公司

统一社会信用代码: 91440300MA5GP0F027

法定代表人: 郭志雄

注册地址: 深圳市罗湖区桂园街道大塘龙社区宝安南路3014号西景阁5E

有效期: 至2027年07月29日
(请扫码查看各项资质有效期)

资质等级: 房屋建筑工程监理甲级
市政公用工程监理乙级



先关注广东省住房和城乡建设厅微信公众号, 进入“粤建办事”扫码查验

发证机关: 

发证日期: 2026年03月23日

投标人人员情况一览表

投标人： 深圳市业信工程咨询有限公司

名称	姓名	职务	职称	主要简历、经验及承担过的项目
项目负责人	金朝阳	项目负责人	高级工程师	公园大地第二幼儿园 2024 年小型建设工程质量查验第三方评估
服务组其他成员	张艳波	服务组其他成员	高级工程师	南方工业技术研究院（深圳）新建蓝色未来科技园实验室平台
服务组其他成员	彭亮	服务组其他成员	工程师	新世纪科技工业园 3 号厂房维修改造项目工程
服务组其他成员	杨伦	服务组其他成员	工程师	大贸工业区城市更新单元
服务组其他成员	潘月红	服务组其他成员	工程师	盛龙花园 8 栋(25#楼)、9 栋(19#、26#楼)结构加固工程
服务组其他成员	王建新	服务组其他成员	工程师	宝龙、园山街道道路标线专项整治工程
服务组其他成员	吴东河	服务组其他成员	工程师	蛇口山音乐公园项目
服务组其他成员	王圣	服务组其他成员	工程师	沙井人民医院扩建（二期）
服务组其他成员	杨帆	服务组其他成员	工程师	鹏城罗香园室外配套设施工程
服务组其他成员	郭江超	服务组其他成员	工程师	深铁阅铭境项目
服务组其他成员	李龙华	服务组其他成员	工程师	揭阳市揭西县棉湖县域产业园基础设施项目
服务组其他成员	岳萍萍	服务组其他成员（常驻工务署）	工程师	布心工业厂房安全改造工程
服务组其他成员（常驻工务署）	李晓林	服务组其他成员（常驻工务署）	/	松山水厂一期工程配套滨湖碧道工程
服务组其他成员（常驻工务署）	陈泽柯	服务组其他成员（常驻工务署）	/	龙潭镇合头村晒谷场改造项目
服务组其他成员（常驻工务署）	谭露	服务组其他成员（常驻工务署）	/	惠州博罗产业园区（杨侨片区）基础设施配套升级改造工程

业绩 1：公园大地第二幼儿园 2024 年小型建设工程质量查验第三方评估

(合同编号：____/____)

公园大地第二幼儿园 2024 年小型建设工程
质量查验第三方评估
技术服务合同

甲 方： 深圳市龙岗区龙城街道公园大地第二幼儿园

乙 方： 深圳市业信工程咨询有限公司

签订时间： 2024年4月26日

签订地点： 深圳市龙岗区

质量查验第三方评估

技术服务合同

甲方：深圳市龙岗区龙城街道公园大地第二幼儿园

乙方：深圳市业信工程咨询有限公司

1、工作内容

由乙方组成专业查验组，对甲方的公园大地第二幼儿园 2024 年小型建设工程项目进行质量查验。查验内容：主要包含一、二楼教室阳台、一至三层前楼梯、美术室、陶泥区、运动竹林区、升旗台、舞台等装修改造等的实测实量、质量和整体观感验收(针对整体功能性、整体观感验收，不含整改跟进)，以“业主视角”对交付风险项目进行风险检查，避免投诉风险。

2、时间周期

查验工期暂定 37 天，时间暂定 2024 年 7 月 13 日至 2024 年 8 月 18 日。查验完成后 3 天内出具专项查验报告及整改方案。

3、查验方式

3.1 项目单体工程验收合格且单元内各检查区域已竣工(精装成品保护拆除、粗保洁完成)，是实施质量查验的必要条件。

3.2 工作开始前，甲方应提前通知乙方查验计划，乙方应当在收到甲方所在查验计划之后提前做好查验准备工作。

4、查验地区

项目地址：深圳市龙岗区龙城街道公园大地第二幼儿园

5、咨询合同总价

公园大地第二幼儿园 2024 年小型建设工程质量查验报价清单					
序号	服务类别	不含税总价	税率	税金	备注
1	质量查验	23067.96 元	3%	692.04 元	装修改造
含税总价合计(元)		23760.00 元			
备注：1. 采用含税固定综合单价的形式，合同履行期间，以上综合包干单					

价不会因为人工工资、物价、市场波动、费率或汇率的变动等任何因素而调整；

2. 综合单价包含去甲方所在项目地点，完成甲方所规定分析总结咨询服务的全部费用，同时包括去各项目进行分析总结咨询等服务所发生的往返交通工具、住宿、检测工具、餐费等补贴性差旅费用。

6、付款方式：

本项目费用分二次支付：

6.1 预付款：评估工作开始前5个工作日内，由甲方向乙方支付合同总价的50%即¥11880.00元（人民币大写：壹万壹仟捌佰捌拾元整）；

6.2 尾款：乙方查验工作完成，输出成果文件并经甲方确认，完成结算后乙方向甲方开具等额有效的发票，甲方在收到发票后5日内支付合同总价的50%即¥11880.00元（人民币大写：壹万壹仟捌佰捌拾元整）。

6.3 乙方银行账户信息

开户名：深圳市业信工程咨询有限公司

开户行：平安银行深圳桂园支行

账 号：15685581930040

7、项目负责人

项目负责人姓名：金朝阳，身份证号码：410103197709202439，

注册证书编号：00191906。

8、工作要求

8.1 查验依据与参考：依据详见查验前双方共同确认的查验方案；

8.2 查验流程要求：项目工程巡检查验流程应包括查验前会议、现场查验、查验后会议等。

8.2.1 现场查验前召开查验前会议，由查验组确定查验部位（楼栋、楼层、户型、房号等）和查验内容。确保查验工作在“公平、公正、公开”的前提下有序开展，并对过程执行动作起到跟踪监督作用。

8.2.2 现场查验：查验组按照查验方案以及查验前会议所约定的内容进行现场查验。

8.2.3 查验后会议：现场查验完成召开查验后会议，总结现场查验内容检查项所存在的问题、项目风险总结、各分部分项工程合格率以及值得推介的优秀

(本页无正文，为签字盖章页)

<p>甲方（盖章）：深圳市龙岗区龙城街道公园大地第二幼儿园</p>  <p>法定代表人： (签字)</p> <p>授权代理人：</p>	<p>乙方（盖章）：深圳市业信工程咨询有限公司</p>  <p>法定代表人： (签字)</p> <p>授权代理人：</p>
<p>地址：深圳市龙岗区龙城街道公园大地第二期小区内</p> <p>邮政编码：518172</p> <p>电话：0755-89333956</p> <p>传真：0755-89333961</p> <p>开户银行：工商银行深圳龙岗支行</p> <p>账号：4000028509202114006</p> <p>签署日期： 年 月 日</p>	<p>地址：深圳市大鹏新区大鹏街道鹏城社区乌冲六巷1号西侧101</p> <p>邮政编码：518000</p> <p>电话：0755-25116181</p> <p>传真：0755-25116181</p> <p>开户银行：平安银行深圳桂园支行</p> <p>账号：15685581930040</p> <p>签署日期：2024年4月26日</p>

业绩 2：赛莱克斯微系统科技（深圳）有限公司办公区精装修工程第三方品质查验技术服务合同

（合同编号：_____）

赛莱克斯微系统科技（深圳）有限公司办公区精装修工程第三方品质查验技术服务合同



甲 方：赛莱克斯微系统科技（深圳）有限公司

乙 方：深圳市业信工程咨询有限公司

签订时间：2024年 10月 25日

签订地点：深圳市光明区

赛莱克斯微系统科技（深圳）有限公司办公区精装修工程第 三方品质查验技术服务合同

甲方：赛莱克斯微系统科技（深圳）有限公司

乙方：深圳市业信工程咨询有限公司

根据《中华人民共和国民法典》和《中华人民共和国建筑法》及其他有关法律、行政法规、规章及规范等，遵循平等、自愿、公平和诚实信用的原则，经甲乙双方友好协商，确定由乙方（含乙方分、子公司）承担甲方指定项目的第三方评估技术服务等工作，为进一步明确双方的权利与义务，根据本项目具体情况，经双方协商一致，订立本合同。

一、合同范围

甲方委托乙方对甲方 赛莱克斯微系统科技（深圳）有限公司办公区精装修工程 项目进行品质查验评估。

二、项目概况

赛莱克斯微系统科技（深圳）有限公司办公区精装修工程位于深圳市光明区凤凰街道东坑社区凤归路3号2栋一层。本项目第三方品质查验技术服务旨在对建设工程项目进行质量查验。查验内容：主要包含套内、楼栋内公区（不包括地下室）、外立面等的实测实量、质量和整体观感验收（针对整体功能性、整体观感验收，不含整改跟进），以“业主视角”对交付风险项目进行风险检查，避免投诉风险。

三、技术服务内容

1. 材料使用对比

比对现场所用材料“品牌、规格、数量、性能”等信息，防止材料使用出现货不对板，以次充好的情况；通过对现场所使用的材料“品牌、规格、质量”等进行比对与检查，确保现场所用材料符合规范、图纸、合同要求。涵盖临建厂房的设备材料、设备性能测试、按图施工、安装工艺等各个方面。

2. 设备性能测试

识别验收强条风险，测试系统功能完备性及安全性：通过识别发现现场机电安装工程质量验收强条，测试相关系统功能使用、按图施工、安装调试等维度情况，确保系统使用功能完备及运行安全性。

3. 按图施工核查

核对现场按图施工落地情况，涵盖临建厂房的设备材料、设备性能测试、按图施工、安装工艺等，通过设计图纸与现场实际施工进行核对，复核按图施工落地情况。

四、技术服务时间

自 2024 年 10 月 25 日起至 2024 年 12 月 25 日完成指定项目的评估检查工作。乙方在本合同签订前已展开相关评估工作的，甲方予以认可。

五、技术服务工作的依据

- 5.1 国家及地方的工程建设法律、法规、验收规范与标准
- 5.2 工程建设有关的政府部门的批准文件
- 5.3 集团提供项目的设计图纸、资料，合同等

六、技术服务工作内容

6.1 评估技术方法

6.1.1 乙方应结合双方确认的项目计划进行评估；

6.1.2 依据国家、地方法律、法规及行业标准规定，结合乙方多年积累形成的数据库资源及乙方工程品质量化评估标准，通过设定科学、高效、精准的评价指标，利用云端数据分析技术，最终利用乙方专业技术知识及技术手段，为甲方提供全面的评估技术服务。

6.2 乙方评估技术人员构成

6.2.1 组长及组员（如遇特殊情形以双方实际协商确定为准）；

6.2.2 乙方评估人员要求：熟练掌握实测实量要求方法及相关专业能力。

6.3 乙方评估技术组人员职责：

6.3.1 乙方评估组长职责：

6.3.1.1 全面负责本组在评估服务期间的日常工作安排及组员考核；

6.3.1.2 主持项目评估，进行现场检查、沟通及有关资料的审阅；

6.3.1.3 对本组各评估项目下达评估结论，并上报乙方总负责人审核；

6.3.1.4 根据评估结果，通报当日检查项目的评估情况；

6.3.1.5 利用自有技术平台及技术手段分析数据，撰写并提交评估报告。

6.3.2 乙方评估师职责：

6.3.2.1 与助理评估师共同完成现场的数据采集工作；

6.3.2.2 负责对评估中采集的数据及成果进行汇总与编辑；

6.3.2.3 协助评估组长做好评估简报、评估总结、增值服务等。

6.3.3 乙方助理评估师职责：

6.3.3.1 协助评估师做好现场实测实量、拍照取样等工作，进行原始数据整理；

6.3.3.2 负责测量器具的校核与保管等工作，负责评估组的后勤保障工作；

6.3.3.3 协助评估组长及评估师并做好其交办的其他工作。

6.4 评估技术服务计划

评估工作开始前，甲方应至少提前 15 日内通知乙方评估计划，乙方应当在收到甲方评估计划之后提前做好评估准备工作。

6.5 评估技术服务项目工作安排

6.5.1 评估作息时间：上午 9：00-12：00；下午 14：00-17：00。乙方评估人员应当上午 8：50 前抵达工地项目部，上午 9：00 评估前开始评估安排会议；

6.5.2 配合乙方评估的相关单位及人员：甲方公司、项目部（项目公司、被评估项目施工单位、监理单位及前述单位中的所有工作人员）。

6.5.3 评估工作流程简述：

6.5.3.1 乙方对当日评估工作安排进行简单介绍；

6.5.3.2 甲方项目部介绍项目形象进度；

6.5.3.3 乙方评估组使用抽选系统确定参评项目的参评楼层,实现完全随机在线样本检查,实现评估成果的公开性、公平性、公正性;

6.5.3.4 乙方使用自行研发软件系统,进行数据采集,快速上传云端,利用云端系统安全、快捷、高效、准确自动化分析数据能力,生成报告,由乙方按照合同约定时间反馈至甲方;

6.5.3.5 现场评估工作结束后,乙方召开项目评估总结会议并通报现场评估基本情况;

6.5.3.6 乙方编制评估报告,按合同约定提交成果。

6.6 评估技术成果:

6.6.1 完成在建项目的现场评估当日,现场向甲方被评估项目的项目部通报当天评估的基本情况,包括但不限于以下内容:实测数据中的明显偏差项、各质量风险指标风险状况、现场主要质量问题等;

6.6.2 项目现场评估完成后7日内,向甲方提供被评项目的评估简报,报告形式为电子版,邮件发送;

6.6.3 甲方相关项目现场全部评估工作结束后,乙方应在7日内向甲方的项目管理部门或甲方指定的其他部门提交《赛莱克斯微系统科技(深圳)有限公司办公区精装修工程第三方评估报告》及相关评估过程资料,报告形式为电子版;

6.6.4 对于发现的重大风险或较为严重的系统性质量安全问题,乙方应在发现问题后立即向甲方对接人电话通报质量风险情况,并将风险报告于当天以电子邮件形式邮件发送至甲方;

6.6.5 甲方对收到的上述评估过程及结果资料存在异议的,应在收到资料之日起3日内书面(邮件或函件方式)反馈,若甲方未在3日内反馈,则视为对上述评估过程及结果资料内容无异议,该项目评估工作经甲方验收合格;

6.6.6 乙方工作成果验收合格标准:以统一标准、尺度,对被评项目进行评估。按甲方要求及本合同约定及时编制评估成果,反馈质量评估结果。评估成果要求数据准确、内容完整,做到公示各项目质量合格率并揭示主要质量风险及相关工程管理问题等。

6.7 设备配置

6.7.1 甲方提供工具：包括但不限于激光扫平仪、激光测距仪、靠尺、塔尺冲击钻（钻孔实测楼板厚度）、投影仪等；

6.7.2 乙方使用工具：①实体检测工具的配置：包括但不限于激光测距仪、塞片等；②风险评估工具：包括但不限于笔记本电脑、数码相机、自行研发软件系统包括且不限于随机抽选系统、实测实量评分系统、安全文明评分系统、质量风险评分系统、报告生成系统、数据库分析系统、供应商评价系统等。（或由乙方自带其他工具，甲方提供协助）。

七、收费标准及计费方式

7.1 本合同总价款：33600元（大写：叁万叁仟陆佰元整），其中不含税价格为：32621.36元；税率：3%税金：978.64元。

八、付款方式：

乙方完成本次第三方评估技术服务后，并经甲方验收合格后，甲方向乙方支付已发生评估技术服务费用的100%，即人民币33600元（人民币大写：叁万叁仟陆佰元整）。

自乙方按照合同约定履行完毕本合同之日起15日内，甲乙双方应按照实际工作量完成全部结算，结算款总额不得超过合同预估的33600元含税总价。甲方应按照实际结算的款项在结算完成并收到乙方递交的发票之日起15日内向乙方支付应付而未付的款项；如最终结算甲方超额向乙方支付款项的，乙方应在结算完成之日起15日内退还甲方超付款项。

甲方每次付款前，乙方应当递交付款申请及合法、足额、正式的增值税专用发票（税率为3%）。

8.3 甲方应自收到乙方寄出的含发票的快递后及时开封验收，甲方签收快递视为甲方已收到发票。

8.4 合同履行过程中，如甲方的开票信息或乙方收款账户发生变更的，均应提前10日书面（邮件或函件方式）告知对方。如因一方未能及时告知对方变更信息而导致另一方遭受损失的，未告知方应当承担相应违约责任。

九、甲方和乙方权利和义务：

9.1 甲方的权利、义务

9.1.1 有权监督、督促乙方完成本合同约定委托事项，并对委托事项进行验收；

9.1.2 协助提供项目现场评估所需相关资料（包括但不限于项目图纸、施工方案、设计变更等）、会议设备、打印设备等，以确保乙方现场评估工作顺利开展；

9.1.3 按合同约定支付相关款项；

9.1.4 对乙方工作提出改进建议；

9.1.5 现场技术服务工作完成后，甲方或项目公司配合乙方对当次项目的完成工作量予以现场盖章确认；

9.1.6 应及时就乙方的请示、建议、报告等以书面文件或邮件的形式进行回复和决策；

9.1.7 有权对乙方派出的不符合甲方要求的人员提出更换；对乙方完成本合同约定委托事项进行调整，提出改进之建议并审核；

9.1.8 合同履行期间，甲方应当为乙方工作人员提供项目部食堂工作餐，如项目部食堂安排存在困难的，由乙方工作人员自行解决；

9.1.9 甲方应当为乙方工作人员提供安全的工作环境及必要的安全防护设备。

9.2 乙方的权利、义务

9.2.1 乙方承诺并保证具备履行本合同委托事项的各项法定资格、并已提供相关证明文件；

9.2.2 乙方不得将本合同约定委托事项全部或者部分转委托给第三方，但乙方分、子公司除外；

9.2.3 乙方人员应遵守项目安全管理的相关法律法规和要求，熟练掌握检查体系要求的方法及相关技术；

9.2.4 乙方应当负责其委派的评估技术服务人员在本合同履行期限内的食宿、交通、人身、财产责任安全，并负责为本公司人员购买意外伤害保险，并对其评估人员的操作不当而造成的其他人身、财产责任安全负责；如因甲方原因

导致乙方工作人员的人身、财产遭受损失的，甲方应当承担相应赔偿责任；

9.2.5 乙方应按照本合同约定及甲方要求开展工作，按时向甲方提交符合要求的评估报告，并积极按照甲方提出的合理建议改进工作；

9.2.6 乙方人员进入待评估项目后，应负责自身人身安全，在进行评估技术服务工作期间做好自身防护工作；

9.2.7 乙方无正当理由，不得随意更换评估技术服务人员，确需更换人员，需与甲方沟通确认，人员离职等特殊原因除外；

9.2.8 管理期间，乙方人员严禁参加施工单位、供方单位等其他单位任何形式的宴请或接受任何礼物、红包等财物；

十、合同的生效、终止、违约责任

10.1 本合同自双方签字盖章之日起生效，甲乙双方即开始履行各自的职责。

10.2 本合同自双方合同义务履行完毕后终止。合同履行期间，任何一方因自身原因终止合同，应提前 20 日书面（函件或邮件）通知对方，妥善处理相关事宜并支付已完成评估的技术服务费用，如给对方造成损失的，应当赔偿损失。

10.3 非因甲、乙双方原因需要终止合同的，甲、乙双方应协商妥善处理相关事宜，甲方应就乙方已完成的评估工作按照合同约定支付相关费用。

10.4 合同履行过程中，甲方工作人员如有索贿、受贿或以其他不正当手段企图获取或已经获取不正当利益的行为的，乙方应当及时向甲方有关部门进行举报，经查证属实后，甲方可按照本公司规章制度对乙方该行为进行奖励。

10.5 合同履行过程中，乙方组员如有索贿、受贿或以其他不正当手段企图获取或已经获取不正当利益的行为，经查证属实的，甲方有权立即终止合同。

10.6 因甲方原因，不能按照合同约定支付任意一笔款项的，每逾期一天，乙方有权要求甲方按照合同约定价款的千分之五支付违约金，如逾期超过 60 天的，乙方除要求甲方支付违约金外同时有权要求终止本合同。

10.7 乙方应对其提供的通报、简报、报告等的真实性、准确性负责，乙方出具的简报或报告等存在错误，或在项目评估过程存在漏项的，每出现一处错误，除应赔偿给甲方造成的实际损失外，甲方有权对其处以 元的罚金。

10.8 乙方应严格按照合同约定的时向甲方出具通报、简报和报告，乙方逾期出具的，除应赔偿给甲方造成的实际损失外，还应按照每逾期一日按照合同约定价款的千分之五的标准向甲方支付违约金；乙方逾期超过7日的，甲方有权解除合同，要求乙方赔偿损失并按照合同约定总价款的30%支付违约金。

十一、保密义务

双方确定因履行本合同应遵守的保密义务如下：

11.1 甲方

11.1.1 保密内容：包括但不限于项目规划设计指标、施工图纸、销售数据、施工信息、总分包信息、质量实测数据、项目质量风险等级、项目现场图片、测评技术，测评技术数据分析、技术手段、专业技术资料等尚未对外公开的、任何合同内容及因履行本合同获取的信息。

11.1.2 涉密人员范围：相关工作人员。

11.1.3 保密期限：本合同签订之日至本合同终止之日止。

11.1.4 泄密责任：停止侵害，消除不良后果。

11.2 乙方

11.2.1 保密内容：包括但不限于项目规划设计指标、施工图纸、销售数据、施工信息、总分包信息、质量实测数据、项目质量风险等级、项目现场图片、测评技术，测评技术数据分析、技术手段、专业技术资料等尚未对外公开的、任何合同内容及因履行本合同获取的信息。

11.2.2 涉密人员范围：乙方履行本合同项下义务的所有人员。

11.2.3 保密期限：本合同签订之日至本合同终止之日止。

11.2.4 泄密责任：停止侵害，消除不良后果。

十二、知识产权

乙方履行本合同不得损害甲方及第三方依法享有的知识产权，乙方为履行本合同而完成的一切工作成果（含过程资料、工程数据，但乙方根据自身检测经验总结的、用于第三方检测的实用新型专利、发明专利、计算机软件著作权等除外）之权利归甲方所有，乙方享有署名权。未经甲方书面同意，乙方不得向第三方提

供本合同涉及之一切资料，但乙方可将数据匿名处理后归于其大数据库，供乙方调查、研究、提升业务水平使用，乙方在对外提供大数据资料时，应保证行业资深人员无法根据大数据资料精确猜测到相关数据对应的主体。

乙方违反本条相关规定的，甲方将追索由此而引起的经济损失，并保留进一步追究乙方相应法律责任的权利。

十三、廉洁履约管理

13.1 乙方及其工作人员禁止接受甲方及其供应商和相关工作人员任何贿赂，否则一经调查核实，甲方有权要求乙方按照收受贿赂金额的五至十倍支付罚款。乙方应对相关人员按照乙方管理制度进行处罚，并将相应处罚情况告知甲方。除上述处罚外，甲方还有权给予乙方以下一种或几种处罚，处罚方式包括但不限于：限期处理、纳入甲方供应商黑名单等。

13.2 甲方（含所属管理的相关区域公司、项目公司等）、与甲方合作的其他供应商及相关工作人员不得向乙方及其工作人员行贿，如乙方发现甲方及其供应商和相关工作人员存在行贿行为且乙方工作人员予以拒绝的，乙方应在拒贿后第一时间向甲方集团报备，甲方有权没收行贿财物，并对行贿单位及相关工作人员按照其行贿金额的五至十倍进行罚款，进行通报批评，并将相应处罚情况告知乙方。除上述处罚外，甲方还有权给予行贿人或行贿人所在单位以下一种或几种处罚，处罚方式包括但不限于：限期处理、通报批评、扣减评估分数、罚款、纳入甲方供应商黑名单、追究民事及刑事责任等。

13.3 甲方确认将公平、公正处理舞弊事件各方，给予行贿方及受贿方对等处罚。

十四、其他

14.1 本合同履行过程中发生争议，甲乙双方应友好协商解决，协商不成的，双方均有权向甲方所在地人民法院提起诉讼。

14.2 本合同未尽事宜，双方可另行协商签订补充协议。本合同的任何修改、补充等均以书面形式完成，经双方授权代表签字并盖章后生效。生效的修改、补充为本合同不可分割的组成部分，与本合同具有同等法律效力。

14.3 甲乙双方均保证本合同约定的联系方式、邮箱地址、银行信息等是合

法有效的，任何一方按本合同约定的联系方式向对方邮寄快递的，自邮件交邮之日起第四日视为收件方已收到邮件，并知晓了邮件内容，收件方是否签收与邮寄方无关。如果以电子邮件方式向对方送达文件资料的，发件方成功发送电子邮件之次日视为收件方已收到邮件，并知晓了邮件内容。

任何一方变更本合同约定的联系方式、邮箱地址、银行信息等内容的，应当自变更之日起3日内及时通知另一方，如因未及时告知导致另一方按照本合同约定履行了相关义务的，即视为另一方已经按照合同约定履行了相关义务，无需承担任何法律责任，由此引起的一切不良后果均由未通知方自行承担。

14.4 本合同中约定的到期日为法定节假日的，自动顺延至法定节假日后的第一个工作日。

14.5 附件为本合同不可分割的组成部分，与本合同具有同等法律效力。

14.6 本合同自双方盖章之日起生效。本合同一式陆份，甲乙双方各执叁份，具有同等法律效力。

(以下无正文)

本合同正本一式肆份，双方各持贰份，均具有同等法律效力。

甲方：	(盖章)	乙方：深圳市业信工程咨询有限公司 (盖章)
法定代表人	(盖章)	法定代表人
其委托代理人：		或其委托代理人：  (签章)
开户银行：		开户银行： 平安银行深圳桂园支行
账号：		账号： 15685581930040
住所：		住所： 深圳市大鹏新区大鹏街道鹏城社区 乌冲六巷1号西侧101
邮编：		邮编：
电话：		电话： 0755-25116181
电子邮箱：		电子邮箱： szyxgczx@126.com
合同订立时间：		2024年10月15日

业绩 1：公园大地第二幼儿园 2024 年小型建设工程质量查验第三方评估

(合同编号：____/____)

公园大地第二幼儿园 2024 年小型建设工程
质量查验第三方评估

技术服务合同

甲 方： 深圳市龙岗区龙城街道公园大地第二幼儿园

乙 方： 深圳市业信工程咨询有限公司

签订时间： 2024年4月26日

签订地点： 深圳市龙岗区

质量查验第三方评估

技术服务合同

甲方：深圳市龙岗区龙城街道公园大地第二幼儿园

乙方：深圳市业信工程咨询有限公司

1、工作内容

由乙方组成专业查验组，对甲方的公园大地第二幼儿园 2024 年小型建设工程项目进行质量查验。查验内容：主要包含一、二楼教室阳台、一至三层前楼梯、美术室、陶泥区、运动竹林区、升旗台、舞台等装修改造等的实测实量、质量和整体观感验收(针对整体功能性、整体观感验收，不含整改跟进)，以“业主视角”对交付风险项目进行风险检查，避免投诉风险。

2、时间周期

查验工期暂定 37 天，时间暂定 2024 年 7 月 13 日至 2024 年 8 月 18 日。查验完成后 3 天内出具专项查验报告及整改方案。

3、查验方式

3.1 项目单体工程验收合格且单元内各检查区域已竣工(精装成品保护拆除、粗保洁完成)，是实施质量查验的必要条件。

3.2 工作开始前，甲方应提前通知乙方查验计划，乙方应当在收到甲方所在查验计划之后提前做好查验准备工作。

4、查验地区

项目地址：深圳市龙岗区龙城街道公园大地第二幼儿园

5、咨询合同总价

公园大地第二幼儿园 2024 年小型建设工程质量查验报价清单					
序号	服务类别	不含税总价	税率	税金	备注
1	质量查验	23067.96 元	3%	692.04 元	装修改造
含税总价合计(元)		23760.00 元			
备注：1. 采用含税固定综合单价的形式，合同履行期间，以上综合包干单					

价不会因为人工工资、物价、市场波动、费率或汇率的变动等任何因素而调整；

2. 综合单价包含去甲方所在项目地点，完成甲方所规定分析总结咨询服务的全部费用，同时包括去各项目进行分析总结咨询等服务所发生的往返交通工具、住宿、检测工具、餐费等补贴性差旅费用。

6、付款方式：

本项目费用分二次支付：

6.1 预付款：评估工作开始前5个工作日内，由甲方向乙方支付合同总价的50%即¥11880.00元（人民币大写：壹万壹仟捌佰捌拾元整）；

6.2 尾款：乙方查验工作完成，输出成果文件并经甲方确认，完成结算后乙方向甲方开具等额有效的发票，甲方在收到发票后5日内支付合同总价的50%即¥11880.00元（人民币大写：壹万壹仟捌佰捌拾元整）。

6.3 乙方银行账户信息

开户名：深圳市业信工程咨询有限公司

开户行：平安银行深圳桂园支行

账 号：15685581930040

7、项目负责人

项目负责人姓名：金朝阳，身份证号码：410103197709202439，

注册证书编号：00191906。

8、工作要求

8.1 查验依据与参考：依据详见查验前双方共同确认的查验方案；

8.2 查验流程要求：项目工程巡检查验流程应包括查验前会议、现场查验、查验后会议等。

8.2.1 现场查验前召开查验前会议，由查验组确定查验部位（楼栋、楼层、户型、房号等）和查验内容。确保查验工作在“公平、公正、公开”的前提下有序开展，并对过程执行动作起到跟踪监督作用。

8.2.2 现场查验：查验组按照查验方案以及查验前会议所约定的内容进行现场查验。

8.2.3 查验后会议：现场查验完成召开查验后会议，总结现场查验内容检查项所存在的问题、项目风险总结、各分部分项工程合格率以及值得推介的优秀

(本页无正文，为签字盖章页)

<p>甲方（盖章）：深圳市龙岗区龙城街道公园大地第二幼儿园 法定代表人： （签字） 授权代理人：</p>	<p>乙方（盖章）：深圳市业信工程咨询有限公司 法定代表人： （签字） 授权代理人：</p>
<p>地址：深圳市龙岗区龙城街道公园大地第二期小区内 邮政编码：518172 电话：0755-89333956 传真：0755-89333961 开户银行：工商银行深圳龙岗支行 账号：4000028509202114006 签署日期： 年 月 日</p>	<p>地址：深圳市大鹏新区大鹏街道鹏城社区乌冲六巷1号西侧101 邮政编码：518000 电话：0755-25116181 传真：0755-25116181 开户银行：平安银行深圳桂园支行 账号：15685581930040 签署日期：2024年4月26日</p>

四、拟派投入本项目人员情况

投标人人员情况一览表

投标人： 深圳市业信工程咨询有限公司

名称	姓名	职务	职称	主要简历、经验及承担过的项目
项目负责人	金朝阳	项目负责人	高级工程师	公园大地第二幼儿园 2024 年小型建设工程质量查验第三方评估
服务组其他成员	张艳波	服务组其他成员	高级工程师	南方工业技术研究院（深圳）新建蓝色未来科技园实验室平台
服务组其他成员	彭亮	服务组其他成员	工程师	新世纪科技工业园 3 号厂房维修改造项目工程
服务组其他成员	杨伦	服务组其他成员	工程师	大贸工业区城市更新单元
服务组其他成员	潘月红	服务组其他成员	工程师	盛龙花园 8 栋(25#楼)、9 栋(19#、26#楼)结构加固工程
服务组其他成员	王建新	服务组其他成员	工程师	宝龙、园山街道道路标线专项整治工程
服务组其他成员	吴东河	服务组其他成员	工程师	蛇口山音乐公园项目
服务组其他成员	王圣	服务组其他成员	工程师	沙井人民医院扩建（二期）
服务组其他成员	杨帆	服务组其他成员	工程师	鹏城罗香园室外配套设施工程
服务组其他成员	郭江超	服务组其他成员	工程师	深铁阅铭境项目
服务组其他成员	李龙华	服务组其他成员	工程师	揭阳市揭西县棉湖县域产业园基础设施项目
服务组其他成员	岳萍萍	服务组其他成员(常驻工务署)	工程师	布心工业厂房安全改造工程
服务组其他成员(常驻工务署)	李晓林	服务组其他成员(常驻工务署)	/	松山湖水厂一期工程配套滨湖碧道工程
服务组其他成员(常驻工务署)	陈泽柯	服务组其他成员(常驻工务署)	/	龙潭镇合头村晒谷场改造项目
服务组其他成员(常驻工务署)	谭露	服务组其他成员(常驻工务署)	/	惠州博罗产业园区（杨侨片区）基础设施配套升级改造工程

项目负责人——金朝阳

职称证

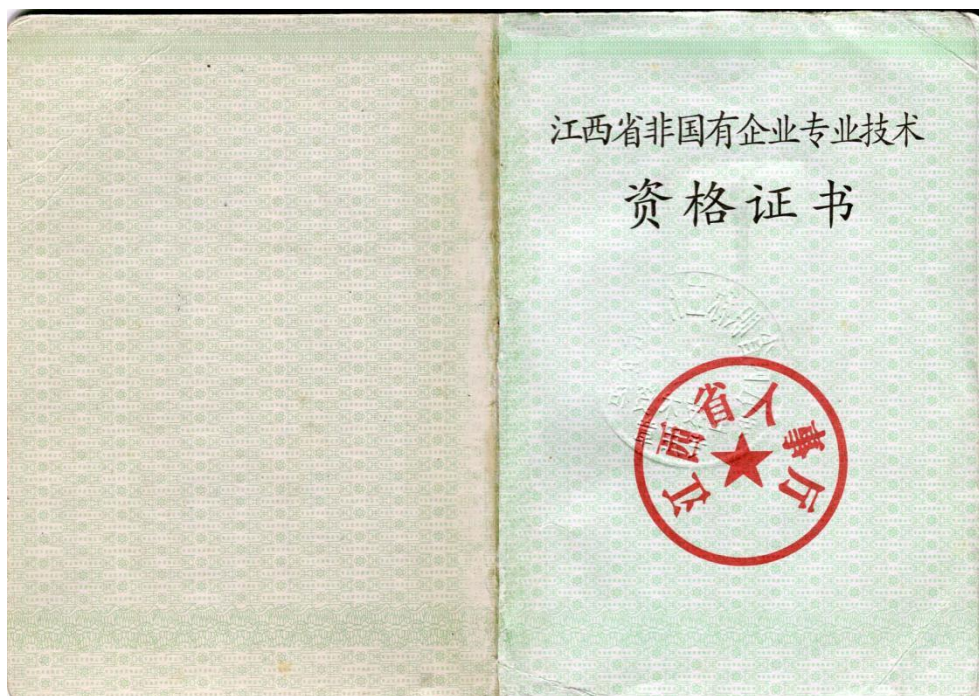

执业资格证



社保证明

深圳市社会保险历年参保缴费明细表（个人）

姓名：金朝阳 社保电脑号：640913237 身份证号码：410103197709202439 页码：1
参保单位名称：深圳市业信工程咨询有限公司 单位编号：30474813 计算单位：元

缴费年	月	单位编号	养老保险			医疗保险			生育			工伤保险			失业保险		
			基数	单位交	个人交	险种	基数	单位交	个人交	险种	基数	单位交	基数	单位交	个人交	基数	单位交
2026	01	30474813	4775.0	811.75	382.0	1	6727	403.62	134.54	1	6727	33.64	2520	25.2	2520	20.16	5.04
2026	02	30474813	4775.0	811.75	382.0	1	6727	403.62	134.54	1	6727	33.64	2520	25.2	2520	20.16	5.04
2026	03	30474813	4775.0	811.75	382.0	1	6727	403.62	134.54	1	6727	33.64	2520	25.2	2520	20.16	5.04
2026	04	30474813	4775.0	811.75	382.0	1	6727	403.62	134.54	1	6727	33.64	2520	25.2	2520	20.16	5.04
合计			3247.0	1528.0			1614.48	538.16			134.56		100.8	30.64			20.16

备注：

- 本证明可作为参保人在本单位参加社会保险的证明。向相关部门提供，查验部门可通过登录网址：<https://sipub.sz.gov.cn/vp/>，输入下列验证码（ 33927a10463d302m ）核查，验证码有效期三个月。
- 生育保险中的险种“1”为生育保险，“2”为生育医疗。
- 医疗险种中的险种“1”为基本医疗保险一档，“2”为基本医疗保险二档，“4”为基本医疗保险三档，“5”为少儿/大学生医保（医疗保险二档），“6”为统筹医疗保险。
- 上述“缴费明细”表中带“*”标识为补缴，空行为断缴。带“&”标识为参保单位申请缓缴社会保险费单位缴费部分的时段。该参保人带&标志的缴费年月，养老保险在2026年12月前视同到账，工伤保险、失业保险在2026年12月前视同到账。
- 居民养老保险、少儿/学生医疗保险缴费情况不在本清单中展示。
- 如2020年2月至6月的单位缴费部分金额为“0”或者缴费金额减半的，属于按规定减免后实收金额。
- 单位编号对应的单位名称：
单位编号 30474813 单位名称 深圳市业信工程咨询有限公司



服务组其他成员——张艳波

职称证





(加盖审批部门钢印有效)

姓名 张艳波

Name

性别 男

Sex

出生年月 1968年12月

Date of Birth

专业名称 工民建

Profession

资格名称 高级工程师

Post

授予时间 2008年9月1日

Date of Issue



复审
Re

复查单位(公章)
Seal

年 月 日

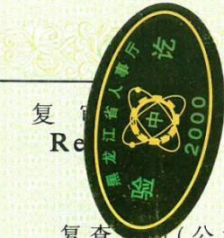

复审
Re

复查单位(公章)
Seal

年 月 日

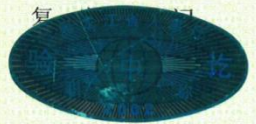

复审登记
Reviewal

复查单位(公章)
Seal

年 月 日

复审登记
Reviewal

复查单位(公章)
Seal

年 月 日

执业资格证

<p></p> <h2>监理工程师</h2> <p>Supervising Engineer</p> <p>本证书由中华人民共和国人力资源和社会保障部、住房和城乡建设部批准颁发，表明持证人通过全国统一组织的考试，取得监理工程师职业资格。</p> <p> 中华人民共和国人力资源和社会保障部</p> <p> 中华人民共和国住房和城乡建设部</p>	<p></p> <p>姓名：<u>张艳波</u></p> <p>证件号码：<u>230124196812227013</u></p> <p>性别：<u>男</u></p> <p>出生年月：<u>1968年12月</u></p> <p>专业：<u>土木建筑工程</u></p> <p>批准日期：<u>2021年05月16日</u></p> <p>管理号：<u>20210504823000001290</u></p> <p></p>
---	--

社保证明

深圳市社会保险历年参保缴费明细表（个人）

姓名：张艳波 社保电脑号：804557932 身份证号码：230124196812227013 页码：1
参保单位名称：深圳市业信工程咨询有限公司 单位编号：30474813 计算单位：元

缴费年	月	单位编号	养老保险			医疗保险			生育			工伤保险			失业保险		
			基数	单位交	个人交	险种	基数	单位交	个人交	险种	基数	单位交	基数	单位交	个人交		
2026	01	30474813	4775.0	764.0	382.0	2	6727	100.91	33.64	1	6727	33.64	2520	25.2	2520	20.16	5.04
2026	02	30474813	4775.0	764.0	382.0	2	6727	100.91	33.64	1	6727	33.64	2520	25.2	2520	20.16	5.04
2026	03	30474813	4775.0	764.0	382.0	2	6727	100.91	33.64	1	6727	33.64	2520	25.2	2520	20.16	5.04
2026	04	30474813	4775.0	764.0	382.0	2	6727	100.91	33.64	1	6727	33.64	2520	25.2	2520	20.16	5.04
合计			3056.0	1528.0			403.64	134.56			134.56		100.8	20.16	20.16	50.64	20.16

备注：

- 本证明可作为参保人在本单位参加社会保险的证明。向相关部门提供，查验部门可通过登录网址：<https://sipub.sz.gov.cn/vp/>，输入下列验证码（ 33927a10463eb6e2 ）核查，验证码有效期三个月。
- 生育保险中的险种“1”为生育保险，“2”为生育医疗。
- 医疗险种中的险种“1”为基本医疗保险一档，“2”为基本医疗保险二档，“4”为基本医疗保险三档，“5”为少儿/大学生医保（医疗保险二档），“6”为统筹医疗保险。
- 上述“缴费明细”表中带“*”标识为补缴，空行为断缴。带“&”标识为参保单位申请缓缴社会保险费单位缴费部分的时段。该参保人带&标志的缴费年月，养老保险在2026年12月前视同到账，工伤保险、失业保险在2026年12月前视同到账。
- 居民养老保险、少儿/学生医疗保险缴费情况不在本清单中展示。
- 如2020年2月至6月的单位缴费部分金额为“0”或者缴费金额减半的，属于按规定减免后实收金额。
- 单位编号对应的单位名称：
单位编号 30474813 单位名称 深圳市业信工程咨询有限公司



服务组其他成员——彭亮

职称证

从事专业 Speciality	城 建	城	
专业技术职务 任 职 资 格 Professional & Technical Qualifications	工 程 师		
评审组织 Organization Of Evaluation	信阳市工程系列中评委	姓 名 Full Name	彭 亮 Sex
评审通过时间 Time Of Adoption	2002 12	出生年月 Birthdate	1973 12 籍 贯 Native Place
发证单位 Issuing Authority	信阳市人民政府	工作单位 Work Unit	信阳市燃气发展有限公司
		证书编号 Credentials No.	C17048020900069 2003年12月8日

执业资格证

本证书由中华人民共和国人事部和建设部批准颁发。它表明持证人通过国家统一组织的考试合格，取得监理工程师的执业资格。

This is to certify that the bearer of the Certificate has passed national examination organized by the Chinese government departments and has obtained qualifications for Consultant Engineer.

approved & authorized
by
Ministry of Personnel
The People's Republic of China

approved & authorized
by
Ministry of Construction
The People's Republic of China

编号:
No.: 0087976



持证人签名:
Signature of the Bearer

管理号:
Code No. 06214142104413645

姓名: 彭亮
Full Name

性别: 男
Sex

出生年月: 73. 12
Date of Birth

专业类别:
Professional Type

批准日期: 2006年5月
Approval Date

签发单位盖章:
Issued by

签发日期: 2006年9月 日
Issued on



社保证明

深圳市社会保险历年参保缴费明细表（个人）

姓名：彭亮 社保电脑号：629977185 身份证号码：413001197312150057 页码：1
参保单位名称：深圳市业信工程咨询有限公司 单位编号：30474813 计算单位：元

缴费年	月	单位编号	养老保险			医疗保险			生育			工伤保险			失业保险		
			基数	单位交	个人交	险种	基数	单位交	个人交	险种	基数	单位交	基数	单位交	个人交	基数	单位交
2026	01	30474813	6200.0	992.0	496.0	2	6727	100.91	33.64	1	6727	33.64	6200.0	92.0	6200	49.6	12.4
2026	02	30474813	6200.0	992.0	496.0	2	6727	100.91	33.64	1	6727	33.64	6200.0	92.0	6200	49.6	12.4
2026	03	30474813	6200.0	992.0	496.0	2	6727	100.91	33.64	1	6727	33.64	6200.0	92.0	6200	49.6	12.4
2026	04	30474813	6200.0	992.0	496.0	2	6727	100.91	33.64	1	6727	33.64	6200.0	92.0	6200	49.6	12.4
合计			3968.0	1984.0			403.64	134.56			134.56		248.0	98.4			49.6

备注：
1. 本证明可作为参保人在本单位参加社会保险的证明。向相关部门提供，查验部门可通过登录
网址：<https://sipub.sz.gov.cn/vp/>，输入下列验证码（ 33927a10463ee161 ）核查，验证码有效期三个月。
2. 生育保险中的险种“1”为生育保险，“2”为生育医疗。
3. 医疗险种中的险种“1”为基本医疗保险一档，“2”为基本医疗保险二档，“4”为基本医疗保险三档，“5”为少儿/大学生医保（医疗保险二档），“6”为统筹医疗保险。
4. 上述“缴费明细”表中带“*”标识为补缴，空行为断缴。带“&”标识为参保单位申请缓缴社会保险费单位缴费部分的时段。该参保人带&标志的缴费年月，养老保险在2026年12月前视同到账，工伤保险、失业保险在2026年12月前视同到账。
5. 居民养老保险、少儿/学生医疗保险缴费情况不在本清单中展示。
6. 如2020年2月至6月的单位缴费部分金额为“0”或者缴费金额减半的，属于按规定减免后实收金额。
7. 单位编号对应的单位名称：
单位编号 30474813 单位名称 深圳市业信工程咨询有限公司



服务组其他成员——杨伦

职称证



执业资格证

本证书由中华人民共和国人力资源和社会保障部、住房和城乡建设部批准颁发。它表明持证人通过国家统一组织的考试，取得监理工程师的执业资格。

This is to certify that the bearer of the Certificate has passed national examination organized by the Chinese government departments and has obtained qualifications for Consultant Engineer.

approved & authorized by
Ministry of Human Resources and Social Security
The People's Republic of China

approved & authorized by
Ministry of Housing and Urban-Rural Development
The People's Republic of China

编号: 0159403
No. :



持证人签名:
Signature of the Bearer

管理号: 12214442111441149
File No. :

姓名: 杨伦
Full Name

性别: 男
Sex

出生年月: 1969年11月
Date of Birth

专业类别:
Professional Type

批准日期: 2012年05月27日
Approval Date

签发单位盖章:
Issued by

签发日期: 2012年 09月 26日
Issued on

社保证明

深圳市社会保险历年参保缴费明细表（个人）

姓名：杨伦 社保电脑号：1181409 身份证号码：511113196911232714 页码：1
参保单位名称：深圳市业信工程咨询有限公司 单位编号：30474813 计算单位：元

缴费年	月	单位编号	养老保险			医疗保险			生育			工伤保险			失业保险		
			基数	单位交	个人交	险种	基数	单位交	个人交	险种	基数	单位交	基数	单位交	个人交		
2026	01	30474813	4775.0	811.75	382.0	1	6727	403.62	134.54	1	6727	33.64	3523	35.23	3523	28.18	7.05
2026	02	30474813	4775.0	811.75	382.0	1	6727	403.62	134.54	1	6727	33.64	3523	35.23	3523	28.18	7.05
2026	03	30474813	4775.0	811.75	382.0	1	6727	403.62	134.54	1	6727	33.64	3523	35.23	3523	28.18	7.05
2026	04	30474813	4775.0	811.75	382.0	1	6727	403.62	134.54	1	6727	33.64	3523	35.23	3523	28.18	7.05
合计			3247.0	1528.0			1614.48	538.16			134.56		140.92	112.72			28.2

备注：
1. 本证明可作为参保人在本单位参加社会保险的证明。向相关部门提供，查验部门可通过登录
网址：<https://sipub.sz.gov.cn/vp/>，输入下列验证码（ 33927a104640a55 ）核查，验证码有效期三个月。
2. 生育保险中的险种“1”为生育保险，“2”为生育医疗。
3. 医疗险种中的险种“1”为基本医疗保险一档，“2”为基本医疗保险二档，“4”为基本医疗保险三档，“5”为少儿/大学生医保（医疗保险二档），“6”为统筹医疗保险。
4. 上述“缴费明细”表中带“*”标识为补缴，空行为断缴。带“&”标识为参保单位申请缓缴社会保险费单位缴费部分的时段。该参保人带&标志的缴费年月，养老保险在2026年12月前视同到账，工伤保险、失业保险在2026年12月前视同到账。
5. 居民养老保险、少儿/学生医疗保险缴费情况不在本清单中展示。
6. 如2020年2月至6月的单位缴费部分金额为“0”或者缴费金额减半的，属于按规定减免后实收金额。
7. 单位编号对应的单位名称：
单位编号 30474813 单位名称 深圳市业信工程咨询有限公司



服务组其他成员——潘月红

职称证

从事专业 Speciality	工民建				
专业技术职务 任职资格 Professional & Technical Qualifications	工程师				
评审组织 Organization Of Evaluation	漯河市工程系列中级专业 技术职务任职资格评委会	姓名 Full Name	潘月红	性别 Sex	女
评审通过时间 Time Of Adoption	2005.11	出生年月 Birthdate	1975.02	籍贯 Native Place	
发证单位 Issuing Authority	漯河市人民政府 	工作单位 Work Unit	漯河市建设工程质量监督站		
		证书编号 Credentials No.	C12034050900001 2006年03月29日		

执业资格证



中华人民共和国监理工程师 注册证书

姓名：潘月红

性别：女

出生日期：1975年02月10日

注册编号：44048223

注册执业单位：深圳市业信工程咨询有限公司

注册有效期：2028年03月02日

注册专业：房屋建筑工程
市政公用工程



潘月红

个人签名：潘月红

签名日期：2025.11.20



发证日期：2025年03月03日

社保证明

深圳市社会保险历年参保缴费明细表（个人）

姓名：潘月红 社保电脑号：644535228 身份证号码：411121197502100025 页码：1
参保单位名称：深圳市业信工程咨询有限公司 单位编号：30474813 计算单位：元

缴费年	月	单位编号	养老保险			医疗保险			生育			工伤保险			失业保险		
			基数	单位交	个人交	险种	基数	单位交	个人交	险种	基数	单位交	基数	单位交	个人交	基数	单位交
2026	01	30474813	4775.0	811.75	382.0	1	6727	403.62	134.54	1	6727	33.64	2520	25.2	2520	20.16	5.04
2026	02	30474813	4775.0	811.75	382.0	1	6727	403.62	134.54	1	6727	33.64	2520	25.2	2520	20.16	5.04
2026	03	30474813	4775.0	811.75	382.0	1	6727	403.62	134.54	1	6727	33.64	2520	25.2	2520	20.16	5.04
2026	04	30474813	4775.0	811.75	382.0	1	6727	403.62	134.54	1	6727	33.64	2520	25.2	2520	20.16	5.04
合计			3247.0	1528.0			1614.48	538.16			134.56		100.8	30.64			20.16

备注：

1. 本证明可作为参保人在本单位参加社会保险的证明。向相关部门提供，查验部门可通过登录网址：<https://sipub.sz.gov.cn/vp/>，输入下列验证码（ 33927a1046405450 ）核查，验证码有效期三个月。
2. 生育保险中的险种“1”为生育保险，“2”为生育医疗。
3. 医疗险种中的险种“1”为基本医疗保险一档，“2”为基本医疗保险二档，“4”为基本医疗保险三档，“5”为少儿/大学生医保（医疗保险二档），“6”为统筹医疗保险。
4. 上述“缴费明细”表中带“*”标识为补缴，空行为断缴。带“&”标识为参保单位申请缓缴社会保险费单位缴费部分的时段。该参保人带&标志的缴费年月，养老保险在2026年12月前视同到账，工伤保险、失业保险在2026年12月前视同到账。
5. 居民养老保险、少儿/学生医疗保险缴费情况不在本清单中展示。
6. 如2020年2月至6月的单位缴费部分金额为“0”或者缴费金额减半的，属于按规定减免后实收金额。
7. 单位编号对应的单位名称：
单位编号 30474813 单位名称 深圳市业信工程咨询有限公司



服务组其他成员——王建新

职称证



社保证明

深圳市社会保险历年参保缴费明细表（个人）

姓名：王建新 社保电脑号：807267544 身份证号码：43042219721110921X 页码：1
参保单位名称：深圳市业信工程咨询有限公司 单位编号：30474813 计算单位：元

缴费年	月	单位编号	养老保险			医疗保险			生育			工伤保险			失业保险		
			基数	单位交	个人交	险种	基数	单位交	个人交	险种	基数	单位交	基数	单位交	个人交	基数	单位交
2026	01	30474813	4775.0	764.0	382.0	2	6727	100.91	33.64	1	6727	33.64	2520	25.2	2520	20.16	5.04
2026	02	30474813	4775.0	764.0	382.0	2	6727	100.91	33.64	1	6727	33.64	2520	25.2	2520	20.16	5.04
2026	03	30474813	4775.0	764.0	382.0	2	6727	100.91	33.64	1	6727	33.64	2520	25.2	2520	20.16	5.04
2026	04	30474813	4775.0	764.0	382.0	2	6727	100.91	33.64	1	6727	33.64	2520	25.2	2520	20.16	5.04
合计			3056.0	1528.0			403.64	134.56			134.56		100.8	20.16	20.16	50.64	20.16

备注：

- 本证明可作为参保人在本单位参加社会保险的证明。向相关部门提供，查验部门可通过登录网址：<https://sipub.sz.gov.cn/vp/>，输入下列验证码（ 33927a104640692q ）核查，验证码有效期三个月。
- 生育保险中的险种“1”为生育保险，“2”为生育医疗。
- 医疗险种中的险种“1”为基本医疗保险一档，“2”为基本医疗保险二档，“4”为基本医疗保险三档，“5”为少儿/大学生医保（医疗保险二档），“6”为统筹医疗保险。
- 上述“缴费明细”表中带“*”标识为补缴，空行为断缴。带“&”标识为参保单位申请缓缴社会保险费单位缴费部分的时段。该参保人带&标志的缴费年月，养老保险在2026年12月前视同到账，工伤保险、失业保险在2026年12月前视同到账。
- 居民养老保险、少儿/学生医疗保险缴费情况不在本清单中展示。
- 如2020年2月至6月的单位缴费部分金额为“0”或者缴费金额减半的，属于按规定减免后实收金额。
- 单位编号对应的单位名称：
单位编号 30474813 单位名称 深圳市业信工程咨询有限公司



服务组其他成员——吴东河

职称证

	出生年月: 1970年10月
姓名: 吴东河	专业名称: 房屋建筑工程
性别: 男	资格名称: 工程师
证书编号: Cm0752000010132054	批准时间: 2000年4月
发证日期: 2000年4月9日	批准单位: 咸宁市人事局
	批准文号: 咸职改办字(2000002)
	评审组织: 咸宁市资格评审委员会

社保证明

深圳市社会保险历年参保缴费明细表（个人）

姓名：吴东河 社保电脑号：804792387 身份证号码：422324197010122810 页码：1
参保单位名称：深圳市业信工程咨询有限公司 单位编号：30474813 计算单位：元

缴费年	月	单位编号	养老保险			医疗保险			生育			工伤保险			失业保险		
			基数	单位交	个人交	险种	基数	单位交	个人交	险种	基数	单位交	基数	单位交	个人交		
2026	01	30474813	4775.0	764.0	382.0	2	6727	100.91	33.64	1	6727	33.64	2520	25.2	2520	20.16	5.04
2026	02	30474813	4775.0	764.0	382.0	2	6727	100.91	33.64	1	6727	33.64	2520	25.2	2520	20.16	5.04
2026	03	30474813	4775.0	764.0	382.0	2	6727	100.91	33.64	1	6727	33.64	2520	25.2	2520	20.16	5.04
2026	04	30474813	4775.0	764.0	382.0	2	6727	100.91	33.64	1	6727	33.64	2520	25.2	2520	20.16	5.04
合计			3056.0	1528.0			403.64	134.56			134.56		100.8	20.16	20.16	50.64	20.16

- 备注：
- 本证明可作为参保人在本单位参加社会保险的证明。向相关部门提供，查验部门可通过登录网址：<https://sipub.sz.gov.cn/vp/>，输入下列验证码（ 33927a1046408990 ）核查，验证码有效期三个月。
 - 生育保险中的险种“1”为生育保险，“2”为生育医疗。
 - 医疗险种中的险种“1”为基本医疗保险一档，“2”为基本医疗保险二档，“4”为基本医疗保险三档，“5”为少儿/大学生医保（医疗保险二档），“6”为统筹医疗保险。
 - 上述“缴费明细”表中带“*”标识为补缴，空行为断缴。带“&”标识为参保单位申请缓缴社会保险费单位缴费部分的时段。该参保人带&标志的缴费年月，养老保险在2026年12月前视同到账，工伤保险、失业保险在2026年12月前视同到账。
 - 居民养老保险、少儿/学生医疗保险缴费情况不在本清单中展示。
 - 如2020年2月至6月的单位缴费部分金额为“0”或者缴费金额减半的，属于按规定减免后实收金额。
 - 单位编号对应的单位名称：
单位编号 30474813 单位名称 深圳市业信工程咨询有限公司



服务组其他成员——王圣

职称证

 计算机技术与软件专业技术资格 Qualification of Computer and Software Professional	
本证书由中华人民共和国人力资源和社会保障部、工业和信息化部批准颁发，表明持证人通过国家统一组织的考试，取得计算机技术与软件专业技术资格。	姓 名： <u>王圣</u>
 中华人民共和国人力资源和社会保障部	证件号码： <u>421127199110180475</u>
 中华人民共和国工业和信息化部	性 别： <u>男</u>
	出生年月： <u>1991年10月</u>
	级 别： <u>中级</u>
	专 业： <u>信息系统监理师</u>
	批准日期： <u>2019年05月25日</u>
	管 理 号： <u>31420190544024400851</u>
	

执业资格证



监理工程师

Supervising Engineer



本证书由中华人民共和国人力资源和社会保障部、住房和城乡建设部批准颁发，表明持证人通过全国统一组织的考试，取得监理工程师职业资格。



中华人民共和国
人力资源和社会保障部



中华人民共和国
住房和城乡建设部

姓名： 王圣

证件号码： 421127199110180475

性 别： 男

出生年月： 1991年10月

专 业： 土木工程

批准日期： 2020年09月06日

管 理 号： 20200904844000001308



社保证明

深圳市社会保险历年参保缴费明细表（个人）

姓名：王圣 社保电脑号：641217761 身份证号码：421127199110180475 页码：1
参保单位名称：深圳市业信工程咨询有限公司 单位编号：30474813 计算单位：元

缴费年	月	单位编号	养老保险			医疗保险			生育			工伤保险			失业保险		
			基数	单位交	个人交	险种	基数	单位交	个人交	险种	基数	单位交	基数	单位交	个人交		
2026	01	30474813	4775.0	764.0	382.0	1	6727	403.62	134.54	1	6727	33.64	3523	35.23	3523	28.18	7.05
2026	02	30474813	4775.0	764.0	382.0	1	6727	403.62	134.54	1	6727	33.64	3523	35.23	3523	28.18	7.05
2026	03	30474813	4775.0	764.0	382.0	1	6727	403.62	134.54	1	6727	33.64	3523	35.23	3523	28.18	7.05
2026	04	30474813	4775.0	764.0	382.0	1	6727	403.62	134.54	1	6727	33.64	3523	35.23	3523	28.18	7.05
合计			3056.0	1528.0			1614.48	538.16			134.56		170.92	112.72			28.2

备注：
1. 本证明可作为参保人在本单位参加社会保险的证明。向相关部门提供，查验部门可通过登录
网址：<https://sipub.sz.gov.cn/vp/>，输入下列验证码（ 33927a10464094cp ）核查，验证码有效期三个月。
2. 生育保险中的险种“1”为生育保险，“2”为生育医疗。
3. 医疗险种中的险种“1”为基本医疗保险一档，“2”为基本医疗保险二档，“4”为基本医疗保险三档，“5”为少儿/大学生医保（医疗保险二档），“6”为统筹医疗保险。
4. 上述“缴费明细”表中带“*”标识为补缴，空行为断缴。带“&”标识为参保单位申请缓缴社会保险费单位缴费部分的时段。该参保人带&标志的缴费年月，养老保险在2026年12月前视同到账，工伤保险、失业保险在2026年12月前视同到账。
5. 居民养老保险、少儿/学生医疗保险缴费情况不在本清单中展示。
6. 如2020年2月至6月的单位缴费部分金额为“0”或者缴费金额减半的，属于按规定减免后实收金额。
7. 单位编号对应的单位名称：
单位编号 30474813 单位名称 深圳市业信工程咨询有限公司



服务组其他成员——杨帆

执业资格证

	<h3>监理工程师</h3> <p>Supervising Engineer</p>	
<p>本证书由中华人民共和国人力资源和社会保障部、住房和城乡建设部批准颁发，表明持证人通过全国统一组织的考试，取得监理工程师职业资格。</p>		姓名： <u>杨帆</u>
 		证件号码： <u>42112719901127541X</u>
<p>中华人民共和国人力资源和社会保障部 中华人民共和国住房和城乡建设部</p>		性别： <u>男</u>
		出生年月： <u>1990年11月</u>
		专业： <u>土木建筑工程</u>
		批准日期： <u>2025年05月18日</u>
		管理号： <u>02120250544000002152</u>
		

社保证明

深圳市社会保险历年参保缴费明细表（个人）

姓名：杨帆 社保电脑号：640166694 身份证号码：42112719901127541X 页码：1
参保单位名称：深圳市业信工程咨询有限公司 单位编号：30474813 计算单位：元

缴费年	月	单位编号	养老保险			医疗保险			生育			工伤保险			失业保险		
			基数	单位交	个人交	险种	基数	单位交	个人交	险种	基数	单位交	基数	单位交	个人交	基数	单位交
2026	01	30474813	4775.0	811.75	382.0	1	6727	403.62	134.54	1	6727	33.64	2520	25.2	2520	20.16	5.04
2026	02	30474813	4775.0	811.75	382.0	1	6727	403.62	134.54	1	6727	33.64	2520	25.2	2520	20.16	5.04
2026	03	30474813	4775.0	811.75	382.0	1	6727	403.62	134.54	1	6727	33.64	2520	25.2	2520	20.16	5.04
2026	04	30474813	4775.0	811.75	382.0	1	6727	403.62	134.54	1	6727	33.64	2520	25.2	2520	20.16	5.04
合计			3247.0	1528.0			1614.48	538.16			134.56		100.8	30.64			20.16

备注：

- 本证明可作为参保人在本单位参加社会保险的证明。向相关部门提供，查验部门可通过登录网址：<https://sipub.sz.gov.cn/vp/>，输入下列验证码（ 33927a1046440900 ）核查，验证码有效期三个月。
- 生育保险中的险种“1”为生育保险，“2”为生育医疗。
- 医疗险种中的险种“1”为基本医疗保险一档，“2”为基本医疗保险二档，“4”为基本医疗保险三档，“5”为少儿/大学生医保（医疗保险二档），“6”为统筹医疗保险。
- 上述“缴费明细”表中带“*”标识为补缴，空行为断缴。带“&”标识为参保单位申请缓缴社会保险费单位缴费部分的时段。该参保人带&标志的缴费年月，养老保险在2026年12月前视同到账，工伤保险、失业保险在2026年12月前视同到账。
- 居民养老保险、少儿/学生医疗保险缴费情况不在本清单中展示。
- 如2020年2月至6月的单位缴费部分金额为“0”或者缴费金额减半的，属于按规定减免后实收金额。
- 单位编号对应的单位名称：
单位编号 30474813 单位名称 深圳市业信工程咨询有限公司



服务组其他成员——郭江超

执业资格证



社保证明

深圳市社会保险历年参保缴费明细表（个人）

姓名：郭江超 社保电脑号：636524917 身份证号码：421127199504224717 页码：1
参保单位名称：深圳市业信工程咨询有限公司 单位编号：30474813 计算单位：元

缴费年	月	单位编号	养老保险			医疗保险			生育			工伤保险			失业保险		
			基数	单位交	个人交	险种	基数	单位交	个人交	险种	基数	单位交	基数	单位交	个人交		
2026	01	30474813	4775.0	764.0	382.0	2	6727	100.91	33.64	1	6727	33.64	3523	35.23	3523	28.18	7.05
2026	02	30474813	4775.0	764.0	382.0	2	6727	100.91	33.64	1	6727	33.64	3523	35.23	3523	28.18	7.05
2026	03	30474813	4775.0	764.0	382.0	2	6727	100.91	33.64	1	6727	33.64	3523	35.23	3523	28.18	7.05
2026	04	30474813	4775.0	764.0	382.0	2	6727	100.91	33.64	1	6727	33.64	3523	35.23	3523	28.18	7.05
合计			3056.0	1528.0			403.64	134.56			134.56		170.92	112.72		28.2	

备注：

- 本证明可作为参保人在本单位参加社会保险的证明。向相关部门提供，查验部门可通过登录网址：<https://sipub.sz.gov.cn/vp/>，输入下列验证码（ 33927a1046442e6f ）核查，验证码有效期三个月。
- 生育保险中的险种“1”为生育保险，“2”为生育医疗。
- 医疗险种中的险种“1”为基本医疗保险一档，“2”为基本医疗保险二档，“4”为基本医疗保险三档，“5”为少儿/大学生医保（医疗保险二档），“6”为统筹医疗保险。
- 上述“缴费明细”表中带“*”标识为补缴，空行为断缴。带“&”标识为参保单位申请缓缴社会保险费单位缴费部分的时段。该参保人带&标志的缴费年月，养老保险在2026年12月前视同到账，工伤保险、失业保险在2026年12月前视同到账。
- 居民养老保险、少儿/学生医疗保险缴费情况不在本清单中展示。
- 如2020年2月至6月的单位缴费部分金额为“0”或者缴费金额减半的，属于按规定减免后实收金额。
- 单位编号对应的单位名称：
单位编号 30474813 单位名称 深圳市业信工程咨询有限公司



服务组其他成员——李龙华

职称证



社保证明

深圳市社会保险历年参保缴费明细表（个人）

姓名：李龙华 社保电脑号：619912795 身份证号码：441621198401015558 缴费基数：1
参保单位名称：深圳市业信工程咨询有限公司 单位编号：30474813

缴费年	月	单位编号	养老保险			医疗保险			生育			工伤保险		失业保险		
			基数	单位交	个人交	险种	基数	单位交	个人交	险种	基数	单位交	基数	单位交	个人交	
2026	03	30474813	4775.0	764.0	382.0	2	6727	100.91	33.64	1	6727	33.64	25.2	2520	20.18	5.04
2026	04	30474813	4775.0	764.0	382.0	2	6727	100.91	33.64	1	6727	33.64	25.2	2520	20.18	5.04
合计			1528.0	764.0			201.82	67.28			67.28		30.4	10.32		10.08

备注：

- 本证明可作为参保人在本单位参加社会保险的证明。向相关部门提供，查验部门可通过登录网址：<https://sipub.sz.gov.cn/vp/>，输入下列验证码（ 33927a10464440an ）核查，验证码有效期三个月。
- 生育保险中的险种“1”为生育保险，“2”为生育医疗。
- 医疗险种中的险种“1”为基本医疗保险一档，“2”为基本医疗保险二档，“4”为基本医疗保险三档，“5”为少儿/大学生医保（医疗保险二档），“6”为统筹医疗保险。
- 上述“缴费明细”表中带“*”标识为补缴，空行为断缴。带“&”标识为参保单位申请缓缴社会保险费单位缴费部分的时段。该参保人带&标志的缴费年月，养老保险在2026年12月前视同到账，工伤保险、失业保险在2026年12月前视同到账。
- 居民养老保险、少儿/学生医疗保险缴费情况不在本清单中展示。
- 如2020年2月至6月的单位缴费部分金额为“0”或者缴费金额减半的，属于按规定减免后实收金额。
- 单位编号对应的单位名称：
单位编号 30474813 单位名称 深圳市业信工程咨询有限公司



服务组其他成员——岳萍萍

毕业证



职称证



社保证明

深圳市社会保险历年参保缴费明细表（个人）

姓名：岳萍萍 社保电脑号：633234366 身份证号码：35032219850803772X 页码：1
参保单位名称：深圳市业信工程咨询有限公司 单位编号：30474813 计算单位：元

缴费年	月	单位编号	养老保险			医疗保险			生育			工伤保险			失业保险		
			基数	单位交	个人交	险种	基数	单位交	个人交	险种	基数	单位交	基数	单位交	个人交		
2026	01	30474813	4775.0	764.0	382.0	2	6727	100.91	33.64	1	6727	33.64	2520	25.2	2520	20.16	5.04
2026	02	30474813	4775.0	764.0	382.0	2	6727	100.91	33.64	1	6727	33.64	2520	25.2	2520	20.16	5.04
2026	03	30474813	4775.0	764.0	382.0	2	6727	100.91	33.64	1	6727	33.64	2520	25.2	2520	20.16	5.04
2026	04	30474813	4775.0	764.0	382.0	2	6727	100.91	33.64	1	6727	33.64	2520	25.2	2520	20.16	5.04
合计			3056.0	1528.0			403.64	134.56			134.56		100.8	20.16	20.16	5.04	

备注：

- 本证明可作为参保人在本单位参加社会保险的证明。向相关部门提供，查验部门可通过登录网址：<https://sipub.sz.gov.cn/vp/>，输入下列验证码（ 33927a1046445df7 ）核查，验证码有效期三个月。
- 生育保险中的险种“1”为生育保险，“2”为生育医疗。
- 医疗险种中的险种“1”为基本医疗保险一档，“2”为基本医疗保险二档，“4”为基本医疗保险三档，“5”为少儿/大学生医保（医疗保险二档），“6”为统筹医疗保险。
- 上述“缴费明细”表中带“*”标识为补缴，空行为断缴。带“&”标识为参保单位申请缓缴社会保险费单位缴费部分的时段。该参保人带&标志的缴费年月，养老保险在2026年12月前视同到账，工伤保险、失业保险在2026年12月前视同到账。
- 居民养老保险、少儿/学生医疗保险缴费情况不在本清单中展示。
- 如2020年2月至6月的单位缴费部分金额为“0”或者缴费金额减半的，属于按规定减免后实收金额。
- 单位编号对应的单位名称：
单位编号 30474813 单位名称 深圳市业信工程咨询有限公司



服务组其他成员（常驻工务署）——李晓林

毕业证



查询网址：<http://www.chsi.com.cn>

湖南工业大学监制

50

社保证明

深圳市社会保险历年参保缴费明细表（个人）

姓名：李晓林 社保电脑号：638745859 身份证号码：142732199003053232 页码：1
参保单位名称：深圳市业信工程咨询有限公司 单位编号：30474813 计算单位：元

缴费年	月	单位编号	养老保险			医疗保险			生育			工伤保险			失业保险		
			基数	单位交	个人交	险种	基数	单位交	个人交	险种	基数	单位交	基数	单位交	个人交	基数	单位交
2026	01	30474813	4775.0	811.75	382.0	1	6727	403.62	134.54	1	6727	33.64	2520	25.2	2520	20.16	5.04
2026	02	30474813	4775.0	811.75	382.0	1	6727	403.62	134.54	1	6727	33.64	2520	25.2	2520	20.16	5.04
2026	03	30474813	4775.0	811.75	382.0	1	6727	403.62	134.54	1	6727	33.64	2520	25.2	2520	20.16	5.04
2026	04	30474813	4775.0	811.75	382.0	1	6727	403.62	134.54	1	6727	33.64	2520	25.2	2520	20.16	5.04
合计			3247.0	1528.0			1614.48	538.16			134.56		100.8	30.64			20.16

- 备注：
1. 本证明可作为参保人在本单位参加社会保险的证明。向相关部门提供，查验部门可通过登录网址：<https://sipub.sz.gov.cn/vp/>，输入下列验证码（ 33927a1046446a2r ）核查，验证码有效期三个月。
 2. 生育保险中的险种“1”为生育保险，“2”为生育医疗。
 3. 医疗险种中的险种“1”为基本医疗保险一档，“2”为基本医疗保险二档，“4”为基本医疗保险三档，“5”为少儿/大学生医保（医疗保险二档），“6”为统筹医疗保险。
 4. 上述“缴费明细”表中带“*”标识为补缴，空行为断缴。带“&”标识为参保单位申请缓缴社会保险费单位缴费部分的时段。该参保人带&标志的缴费年月，养老保险在2026年12月前视同到账，工伤保险、失业保险在2026年12月前视同到账。
 5. 居民养老保险、少儿/学生医疗保险缴费情况不在本清单中展示。
 6. 如2020年2月至6月的单位缴费部分金额为“0”或者缴费金额减半的，属于按规定减免后实收金额。
 7. 单位编号对应的单位名称：
单位编号 30474813 单位名称 深圳市业信工程咨询有限公司



服务组其他成员（常驻工务署）——陈泽柯

毕业证

普通高等学校

毕业证书



学生 陈泽柯 性别男，一九九二年十月二十七日生，于二〇一八年九月
至二〇二一年七月在本校 土木工程 专业
网络教育学习，修完专升本科教学计划规定的全部课程，成绩合格，准予毕业。

校 名：西南大学 校 长：张卫国

证书编号：106357202105019896 二〇二一年七月三十一日

No:039121218004 039121218004 中华人民共和国教育部学历证书查询网址：<http://www.chsi.com.cn>

社保证明

深圳市社会保险历年参保缴费明细表（个人）

姓名：陈泽柯 社保电脑号：648294715 身份证号码：441522199210271079 页码：1
参保单位名称：深圳市业信工程咨询有限公司 单位编号：30474813 计算单位：元

缴费年	月	单位编号	养老保险			医疗保险			生育			工伤保险			失业保险		
			基数	单位交	个人交	险种	基数	单位交	个人交	险种	基数	单位交	基数	单位交	个人交	基数	单位交
2026	01	30474813	4775.0	811.75	382.0	1	6727	403.62	134.54	1	6727	33.64	2520	25.2	2520	20.16	5.04
2026	02	30474813	4775.0	811.75	382.0	1	6727	403.62	134.54	1	6727	33.64	2520	25.2	2520	20.16	5.04
2026	03	30474813	4775.0	811.75	382.0	1	6727	403.62	134.54	1	6727	33.64	2520	25.2	2520	20.16	5.04
2026	04	30474813	4775.0	811.75	382.0	1	6727	403.62	134.54	1	6727	33.64	2520	25.2	2520	20.16	5.04
合计			3247.0	1528.0			1614.48	538.16			134.56		100.8	30.64			20.16

备注：

- 本证明可作为参保人在本单位参加社会保险的证明。向相关部门提供，查验部门可通过登录网址：<https://sipub.sz.gov.cn/vp/>，输入下列验证码（ 33927a10464704ff ）核查，验证码有效期三个月。
- 生育保险中的险种“1”为生育保险，“2”为生育医疗。
- 医疗险种中的险种“1”为基本医疗保险一档，“2”为基本医疗保险二档，“4”为基本医疗保险三档，“5”为少儿/大学生医保（医疗保险二档），“6”为统筹医疗保险。
- 上述“缴费明细”表中带“*”标识为补缴，空行为断缴。带“&”标识为参保单位申请缓缴社会保险费单位缴费部分的时段。该参保人带&标志的缴费年月，养老保险在2026年12月前视同到账，工伤保险、失业保险在2026年12月前视同到账。
- 居民养老保险、少儿/学生医疗保险缴费情况不在本清单中展示。
- 如2020年2月至6月的单位缴费部分金额为“0”或者缴费金额减半的，属于按规定减免后实收金额。
- 单位编号对应的单位名称：
单位编号 30474813 单位名称 深圳市业信工程咨询有限公司



服务组其他成员（常驻工务署）——谭露

毕业证



社保证明

深圳市社会保险历年参保缴费明细表（个人）

姓名：谭露 社保电脑号：647161465 身份证号码：430903199610163640 页码：1
参保单位名称：深圳市业信工程咨询有限公司 单位编号：30474813 计算单位：元

缴费年	月	单位编号	养老保险			医疗保险			生育			工伤保险			失业保险		
			基数	单位交	个人交	险种	基数	单位交	个人交	险种	基数	单位交	基数	单位交	个人交	基数	单位交
2026	01	30474813	4775.0	764.0	382.0	2	6727	100.91	33.64	1	6727	33.64	2520	25.2	2520	20.16	5.04
2026	02	30474813	4775.0	764.0	382.0	2	6727	100.91	33.64	1	6727	33.64	2520	25.2	2520	20.16	5.04
2026	03	30474813	4775.0	764.0	382.0	2	6727	100.91	33.64	1	6727	33.64	2520	25.2	2520	20.16	5.04
2026	04	30474813	4775.0	764.0	382.0	2	6727	100.91	33.64	1	6727	33.64	2520	25.2	2520	20.16	5.04
合计			3056.0	1528.0			403.64	134.56			134.56		100.8	20.16	100.8	20.16	5.04

备注：

- 本证明可作为参保人在本单位参加社会保险的证明。向相关部门提供，查验部门可通过登录网址：<https://sipub.sz.gov.cn/vp/>，输入下列验证码（ 33927a10464712a2 ）核查，验证码有效期三个月。
- 生育保险中的险种“1”为生育保险，“2”为生育医疗。
- 医疗险种中的险种“1”为基本医疗保险一档，“2”为基本医疗保险二档，“4”为基本医疗保险三档，“5”为少儿/大学生医保（医疗保险二档），“6”为统筹医疗保险。
- 上述“缴费明细”表中带“*”标识为补缴，空行为断缴。带“&”标识为参保单位申请缓缴社会保险费单位缴费部分的时段。该参保人带&标志的缴费年月，养老保险在2026年12月前视同到账，工伤保险、失业保险在2026年12月前视同到账。
- 居民养老保险、少儿/学生医疗保险缴费情况不在本清单中展示。
- 如2020年2月至6月的单位缴费部分金额为“0”或者缴费金额减半的，属于按规定减免后实收金额。
- 单位编号对应的单位名称：
单位编号 30474813 单位名称 深圳市业信工程咨询有限公司

