

目录

(1) 投标人信用情况	1
(2) 投标人设计业绩情况	5
(3) 投标人勘察业绩情况	40
(4) 投标人获奖情况	61
(5) 项目负责人业绩情况	66
(6) 设计团队情况	99
(7) 勘察团队情况	168
(8) 服务承诺函	364
(9) 投标函	364
(10) 投标人报价清单表	365
(11) 投标人基本情况表	370

(1) 投标人信用情况

投标人 2023、2024 年度信用评价的情况

- 1、单位名称：中国瑞林工程技术股份有限公司；深圳市评价等级：AA 级
- 2、单位名称：中国瑞林工程技术股份有限公司；深圳市评价等级：AA 级

注：按《资信标要求一览表》内容提供。

附件

2023 年度深圳市交通建设工程从业企业信用综合评价结果

(按单位名称拼音排序)

一、AA 级企业

序号	企业名称	备注
一、勘察设计企业		
1	包钢勘察测绘研究院	
2	北京市市政工程设计研究总院有限公司	
3	泛华建设集团有限公司	
4	广东省交通规划设计研究院集团股份有限公司	
5	航天规划设计集团有限公司	
6	建设综合勘察研究设计院有限公司	
7	林同棧国际工程咨询(中国)有限公司	
8	上海勘察设计研究院(集团)股份有限公司	
9	上海市城市建设设计研究总院(集团)有限公司	
10	上海市隧道工程轨道交通设计研究院	
11	上海市市政工程设计研究总院(集团)有限公司	
12	深圳市城市交通规划设计研究中心股份有限公司	
13	深圳市工勘岩土集团有限公司	
14	深圳市勘察测绘院(集团)有限公司	
15	深圳市勘察研究院有限公司	
16	深圳市市政设计研究院有限公司	
17	深圳市新城市规划建筑设计股份有限公司	
18	深圳市西伦土木结构有限公司	
19	深圳市综合交通与市政工程设计研究总院有限公司	
20	天津市政工程设计研究总院有限公司	
21	云基智慧工程股份有限公司	
22	中北工程设计咨询有限公司	
23	中国公路工程咨询集团有限公司	
24	中国瑞林工程技术股份有限公司	
25	中国有色金属工业昆明勘察设计研究院有限公司	
26	中交第二公路勘察设计研究院有限公司	
27	中交第三航务工程勘察设计院有限公司	

附件

2024 年度深圳市交通建设工程从业企业信用 综合评价结果

(按企业名称拼音排序)

一、AA 级企业

序号	企业名称	备注
一、勘察设计企业		
1	北京市市政工程设计研究总院有限公司	
2	上海勘察设计研究院(集团)股份有限公司	
3	上海市隧道工程轨道交通设计研究院	
4	上海市市政工程设计研究总院(集团)有限公司	
5	深圳市城市交通规划设计研究中心股份有限公司	
6	深圳市工勘岩土集团有限公司	
7	深圳市建设综合勘察设计院有限公司	
8	深圳市勘察测绘院(集团)有限公司	
9	深圳市勘察研究院有限公司	
10	深圳市新城市规划建筑设计股份有限公司	
11	深圳市市政设计研究院有限公司	
12	深圳市综合交通与市政工程设计研究总院有限公司	
13	云基智慧工程股份有限公司	
14	广东省交通规划设计研究院集团股份有限公司	

15	华设计集团股份有限公司	
16	林同棧国际工程咨询（中国）有限公司	
17	中国公路工程咨询集团有限公司	
18	中国瑞林工程技术股份有限公司	
19	中国市政工程中南设计研究总院有限公司	
20	中交第二公路勘察设计研究院有限公司	
21	中交第三航务工程勘察设计院有限公司	
22	中交第四航务工程勘察设计院有限公司	
23	中交第一公路勘察设计研究院有限公司	
24	中交公路规划设计院有限公司	
25	中交水运规划设计院有限公司	
26	中铁第六勘察设计院集团有限公司	

二、施工企业

1	保利长大工程有限公司	
2	达濠市政建设有限公司	
3	甘肃紫光智能交通与控制技术有限公司	
4	广东省交通发展有限公司	
5	广东添虹交通工程有限公司	
6	江西方兴科技股份有限公司	
7	上海隧道工程有限公司	
8	深圳市锦粤达科技有限公司	
9	深圳市路桥建设集团有限公司	
10	浙江交工集团股份有限公司	

(2) 投标人设计业绩情况

序号	项目名称	桥梁长度（公里）	道路等级	合同签订时间 （2021年1月1日至 本项目截标之日）
1	上饶市广信区旭日南大道（志敏大道至G320国道）工程	（0.420公里）桥梁三座，分别为跨三江渠桥桥长76米、周田水库1号桥桥长97米、周田水库2号桥桥长247米	城市主干道	2021年5月11日
2	物流大道（市界-马山路）勘察（详勘）及初步设计	（0.5公里）桥梁长约500米。	城市主干路	2023年10月17日
3	龙口市黄县大道产业升级项目景观提升工程补充设计	（0.45公里）泳汶河桥（桥长约180m）、绛水河桥（桥长约50m）、黄水河桥（桥长约220m）三座桥梁设计。	城市主干道	2023年3月23日
4	科学大道二期工程EPC一标段	（0.42068公里）新建桥梁7座，包含主线跨线桥一座，主线老路还建桥1座，慢行道桥3座，辅路拼宽桥一座，人行天桥1座；新建地通道6座，改建地通道1座。	城市快速路	2021年2月9日

注：按《资信标要求一览表》内容提供。

1、上饶市广信区旭日南大道（志敏大道至 G320 国道）工程

2021PWEN070
NERIN 深圳2021 市政(设计)第 38号

建设工程设计服务合同

工 程 名 称：上饶市广信区旭日南大道（志敏大道至G320
国道）工程

工 程 地 点：江西省上饶市

合 同 编 号：

设计证书等级：市政行业工程设计甲级

发 包 人：江西省现代路桥工程集团有限公司

服 务 人：中国瑞林工程技术股份有限公司

签 定 日 期：2021 年 5 月 11 日

中华人民共和国建设部
国家工商行政管理局

监制



第一部分 合同协议书

发包人：江西省现代路桥工程集团有限公司

服务人：中国瑞林工程技术股份有限公司

发包人委托服务人承担 上饶市广信区旭日南大道（志敏大道至 G320 国道） 工程设计，工程地点为 江西省上饶市，经双方协商一致，签订本合同，共同执行。

第一条 本合同签订依据

1.1 《中华人民共和国民法典》、《中华人民共和国建筑法》、《建设工程勘察设计管理条例》。

1.2 国家及地方有关建设工程勘察设计管理法规和规章。

1.3 建设工程批准文件。

第二条 服务依据

2.1 发包人给服务人的委托书或服务中标文件。

2.2 发包人提交的基础资料。

2.3 服务人设计采用的主要技术标准是：签订合同时的国家及地方现行标准、规范。

第三条 合同文件的优先次序

构成本合同的文件可视为是能互相说明的，如果合同文件存在歧义或不一致，则根据如下优先次序来判断：

3.1 合同书

3.2 发包人要求及委托书

3.3 双方认可的有关项目设计的商洽、变更等书面协议或传真、会议纪要、电子邮件等文件视为本合同的组成部分。

3.4 同一顺位的合同文件中，内容发生冲突时，时间在后的优先于时间在前的文件。

2	项目新测地形图 dwg 格式	1		发包人提供有关资料、文件时间应满足设计工作进度。资料不全时，由双方协商解决。
3	岩土工程勘察报告	1		
4	道路两侧用地红线及地块开口要求等	1		
5	建设单位对工程设计的其他要求	1		

第六条 服务人向发包人交付的设计文件、份数、地点及时间

6.1 服务人按发包人要求提供各阶段设计成果纸质文件各捌份，全部设计成果的 PDF 电子版二份, CAD 电子版二份。

6.2 服务人根据施工图向发包人编制工程量清单文件一式三份（纸质版）。

6.3 交付时间：

本合同签订并生效后，且满足方案设计要求的资料收集完整后，10 天内提交方案设计。

方案设计评审通过后，15 天内提交初步设计。

初步设计批复后，且满足施工图设计要求的资料收集完整后，20 天内提交施工图设计。

6.4 服务进度和服务周期若因发包人原因导致起始时间、进度发生变化，服务期限相应顺延。

6.5 服务人的成品文件根据发包人要求，按时交付到发包人指定地点。

第七条 费用

1、双方商定，本合同的暂定设计费为 491 万元，大写：肆佰玖拾壹万元。

2、上述设计费用为暂定设计费，设计费按最终按一审结算价的 1.3% 计算设计费。

第八条 支付方式

付款次序	占总设计费比例	付款条件	付费时间
------	---------	------	------

发包人：

(盖章)



法定代表人：

或委托代理人：

税号： 税号：

地址： 地址：

法定代表人：_____

电话： 电话：

传真： 传真： _____ / _____

开户银行： 开户银行：

账 号： 帐 号：

邮政编码： 邮政编码：

签订日期： 签订日期： 2021.5.11

服务人：

(盖章)



法定代表人：

或 委托代理人：

法定代表人：_____



桥梁施工图设计说明

一、概述

1.1 工程概况

本工程为城市主干道，双向六车道，设计速度为50km/h，标准段红线宽度为40m，两侧路带为20m，红线总宽度为80m，路线全长4.84km(含起、终点交口范围)。

道路跨越现状三江园渠、周田水库，需设置桥梁三座：跨三江渠桥、周田水库1号桥、周田水库2号桥，桥梁部分包括跨三江渠桥、周田水库1号桥、周田水库2号桥三个单项。

跨三江渠桥(第一分册)：跨越现状三江园渠设置的，考虑桥梁平面位于曲线上且与渠道斜交，根据本工程特点，桥梁上部构造采用整体现浇预应力连续箱梁，如按装配式小箱梁等简支梁，设计、施工复杂，预制模板种类多，景观效果不好，桥梁整体效果不好。由于桥梁较宽(49.5m)，设置为双幅桥，中间两幅桥设置后加浇带，外侧桥与内侧桥之间设置纵向U型伸缩缝，且左、右幅机动车桥调平层整体现浇，防撞桥墩均

周田水库1号桥(第二分册)自北向南穿越地山、地地势较为开阔，两岸山林起伏不大。从节省投资、减少工期，并提高装配率考虑，桥梁采用标准跨径30m布置。由于桥梁较宽，设置为双幅桥，且左、右幅机动车桥调平层整体现浇。桥梁中心桩号为K1+945，总长247.0m，总宽40.0m，右偏角为90°，全桥共两联，配跨为3x30m。上部结构采用装配式预应力砼小箱梁，先简支后结构连续；下部结构桥墩采用柱式墩，桥台采用座板台，墩台均采用桩基础。

周田水库2号桥(第二分册)自北向南穿越周田水库北侧的库尾，桥位附近为水库、山林，地地势较为开阔，两岸山林起伏较大。从节省投资、减少工期，并提高装配率考虑，桥梁采用标准跨径30m布置。由于桥梁较宽，设置为双幅桥，且左、右幅机动车桥调平层整体现浇。桥梁中心桩号为K2+916，总长247.0m，总宽40.0m，右偏角为90°，全桥共两联，配跨为4x30+4x30m。上部结构采用装配式预应力砼小箱梁，先简支后结构连续；下部结构桥墩采用柱式墩，桥台采用座板台，墩台均采用桩基础。

1.2 工程规模

桥梁规模一览表

项目名称	桥梁跨径	上部结构形式	长度(m)	桥面面积(m ²)
跨三江渠桥	20+30(29)+20	现浇连续箱梁	76(75)	3729.5
周田水库1号桥	3×30	预制小箱梁	97.0	3880.0
周田水库2号桥	4×30+4×30	预制小箱梁	247.0	9880.0

1.3 设计依据

- 《上饶市广信区旭日南大道(志敏大道至G320国道)工程》中标通知书；
- 道路交通详细规划；
- 相关勘察测量资料；
- 其他有关部门审查意见及协调意见；
- 沿线相关道路施工资料；
- 《上饶市广信区旭日南大道(志敏大道至G320国道)工程(周田水库段)防洪评价报告》开平市兴龙勘察设计院，2021年5月
- 国家现行的有关标准、规范、规程与规定；

二、设计技术标准

2.1 主要设计规范及标准

- 《城市综合交通体系规划标准》(GB/T 51328-2018)
- 《城市道路工程设计规范(2016版)》(CJJ37-2012)
- 《公路工程技术标准》(JTJ 01-2014)
- 《公路桥涵设计通用规范》(JTJ 021-2018)
- 《公路与城市桥梁设计规范》(JTJ 021-2018)
- 《公路钢筋混凝土及预应力混凝土桥涵设计规范》(JTJ 023-2018)
- 《公路桥涵地基与基础设计规范》(JTJ 024-2018)
- 《公路钢结构桥梁设计规范》(JT/T 697-2013)
- 《公路桥梁抗震设计规范》(JT/T 672-2013)

审核：梅志军

校核：郭小平

编制：李维华

中国瑞林工程技术有限公司

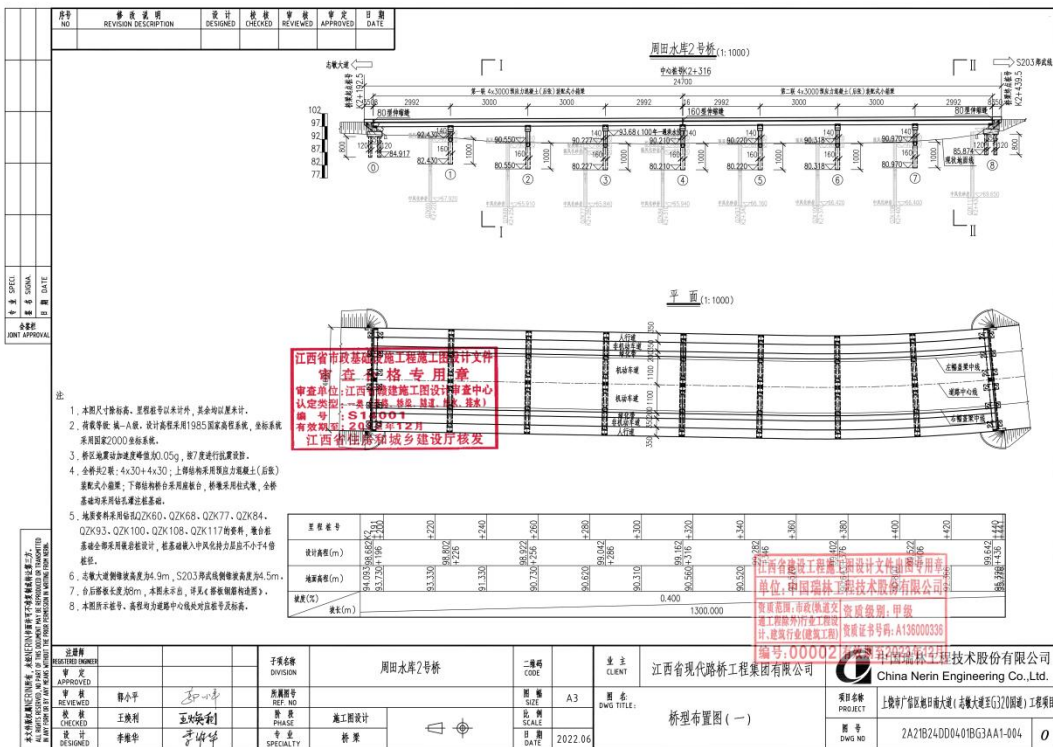

2、物流大道（市界-马山路）勘察（详勘）及初步设计



中标通知书

编号：XCS-GC-2023-063

中国瑞林工程技术股份有限公司（联合体：西北综合勘察设计研究院）：

物流大道（市界-马山路）勘察（详勘）及初步设计项目（项目编号：XCS-GC-GK-2023528）于2023年9月15日，在宣城市公共资源交易中心开评标，现确定你单位为中标人。

中标价叁佰贰拾伍万捌仟捌佰捌拾捌元整（小写：3258888.00元），质量达到合格，符合相关规范深度要求标准，工期（服务期）合同签订之日起至项目竣工验收，具体时间节点如下：合同签订后60日历天内完成测绘和勘察，测绘和勘察完成后10日历天内完成方案优化（若有），方案优化（若有）确定后45日历天内完成初步设计，配合招标人完成报批（含评审）直至项目竣工验收。（约1095日历天），项目负责人宁建中。

请你单位收到本中标通知书后，于30日内到宣城市国有资产投资有限公司与招标人签订合同。



说明：

- 1、《中标通知书》是合同签订的法律依据，其内容不得变更，应作为合同的组成部分；
- 2、《中标通知书》一式四份，招标人、交易中心、代理机构、中标单位各一份。

发 包 人：宣城市国有资产投资有限公司

勘察设计师：中国瑞林工程技术股份有限公司（牵头方设计人）、西北综合勘察设计院（联合体成员勘察人）

发包人委托勘察设计师承担物流大道（市界-马山路）勘察（详勘）及初步设计项目的设计工作，工程地点为宣城市，经双方协商一致，签订本合同，共同执行。

第一条 本合同签订依据

- 1、《中华人民共和国民法典》、《建设工程勘察设计条例》等。
- 2、国家及地方有关建设工程施工图设计管理规章、规定。

第二条 设计依据

- 1、发包人给勘察设计师的委托书或设计中标文件
- 2、发包人提交的基础资料
- 3、勘察设计师采用的主要技术标准是：国家相关规范及标准。

第三条 合同文件的优先次序

构成本合同的文件可视为是能互相说明的，如果合同文件存在歧义或不一致，则根据如下优先次序来判断：（1）合同协议书；（2）中标通知书；（3）投标函；（4）合同条款；（5）招标文件及其附件；（6）投标文件及其附件。

第四条 本合同项目的名称、规模、阶段、投资及设计内容

- 1、项目名称：物流大道（市界-马山路）勘察（详勘）及初步设计项目
- 2、规 模：物流大道（市界-马山路）位于北部片区。起点顺接芜湖空港经济区规划物流大道（含芜湖界范围内部分），沿高铁线形往东，穿越宝山、大山两座山体，终点与马山路相交，为城市主干路，长 1500 米，红线宽 55 米，为主要对外通道，沿线设分离式隧道 2 座，桥梁 1 座，隧道长约 1000 米，桥梁长约 500 米。建安费约 5.0 亿元，总投资约 6.0 亿元；
- 3、设计内容：地形图测绘、工程勘察（详勘，满足施工图设计要求深度）、与芜湖市湾沚区相关部门做好规划衔接、配合林业环保等报批、水土保持方案编制、监测及验收（含相关评审费用）、方案设计文件优化（若有），初步设计（含设计概算和相关评审费用）以及相应的后续服务工作，不含施工图设计。

第五条 发包人向勘察设计师提交的有关资料、文件及时间：

	资料及文件名称	份数	内容要求	提交日期
1	相关规划资料	1	宣城市总体规划、综合交通规划、临空产业园、空港经济区、铁路等规划资料	
2	项目前期选址材料	1	CAD 版本	
3	基本农田、生态红线、林地(若涉及)等范围	1	CAD 版本	

第六条 勘察设计师向发包人交付的设计文件、份数、地点及时间。

1、服务时间：2023年11月30日初步设计报发改委审查；2023年12月31日取得初步设计批复并完成项目详勘。

2、测绘及勘察成果：向发包人提交测绘、勘察成果资料 10 份，全套电子版一份。

3、设计成果：方案文本 10 份，效果图及 PPT 电子版各一套；初步设计及概算 10 份，同内容电子文档光盘 2 张；

4、提交地点：发包人指定地点。

5、根据发包人的要求（含时间、资料形式和份数），提供验收所需资料，以满足验收需要。

注：1、最终设计成果“提供全套设计文件（文件格式为 jpg 和 dwg 格式）”。

2、设计文件同时提供 cad 电子版，图层不得合并。

第七条 合同价格及项目负责人

1、本合同的勘察设计费：人民币（大写）：叁佰贰拾伍万捌仟捌佰捌拾捌元整（¥3258888.00 元），其中勘察费用为人民币（大写）：壹佰伍拾万元整（¥1500000.00 元）；设计费用为人民币（大写）：壹佰柒拾伍万捌仟捌佰捌拾

捌元整(¥1758888.00元)。勘察设计费由发包人统一支付给联合体牵头单位，由牵头单位按照支付比例同比例支付给联合体成员单位。

2、本项目采用固定价格包干。

3、根据发包人要求、相关部门审核要求，做出桥梁选型、桥梁长度、隧道长度、道路宽度修改等工程规模修改的，不调整合同价格。

4、履约保证金缴纳形式：现金（电汇、转账）或保函（纸质或电子银行保函、保证保险、担保保函等形式）。

履约担保的金额及退还方式：初步设计取得发改委批复后一个月内退还。

5、项目负责人：宁建中、马彪；

勘察负责人：徐广竞龙。

第八条 支付方式：初步设计完成后一个月内，支付合同总价的 40%，初步设计取得发改委批复后一个月内，支付至合同总价的 90%，项目竣工验收后一个月内付清余款（无息）。

第九条 双方责任

合同双方严格按照《建设工程勘察设计管理条例》（国务院令 第 662 号）等相关法律、相关规定履行合同。

1、发包人责任

1.1 发包人按本合同第五条规定的内容，在规定的时间内向勘察设计师提交基础资料及文件，并对其完整性、正确性及时限负责。发包人不得要求勘察设计师违反国家有关标准进行勘察设计。发包人提交上述资料及文件超过规定期限 15 天以内，勘察设计师按本合同第六条规定的交付设计文件时间顺延；发包人交付上述资料及文件超过规定期限 15 天以上时，勘察设计师有权重新确定提交设计文件的时间。

1.2 发包人变更委托设计项目、规模、条件或因提交的资料错误，或所提交资料作较大修改，以致造成勘察设计师返工时，勘察设计师提交设计文件时间顺延。

1.3 在合同履行期间，发包人要求终止或解除合同，勘察设计师未开始工作的，不支付设计费用；已开始工作的，发包人应根据勘察设计师已进行的实际工

发包人名称：
宣城市国有资产投资有限公司

委托代理人：(签字)

联系人：

住 所：

邮政编码：

电 话：

传 真：

开户银行：

银行账号：

日 期：



设计人名称：
中国瑞林工程技术股份有限公司(牵头人)、

委托代理人：(签字)

联系人：

住 所：江西省南昌市红角洲前湖大道
888号

邮政编码：330031

电 话：0791-86757666

传 真：0791-86757380

开户银行：中国银行股份有限公司江西省
分行

银行账号：194702309070

日 期：

勘察人名称：
西北综合勘察设计院(联合体成员)

委托代理人：(签字)

联系人：徐广竟龙

住 所：安徽省合肥市高新区海棠路
191号

邮政编码：230001

电 话：055163658871

传 真：055163658871

开户名称：西北综合勘察设计院安徽
分院

开户银行：中国农业银行股份有限公司合
肥天鹅湖支行

银行账号：1208 3001 0400 17632

日 期：



履约证明材料

项目名称	物流大道(市界-马山路)勘察(详勘)及初步设计项目
设计单位	中国瑞林工程技术股份有限公司
工程概况	物流大道(市界-马山路)位于北部片区。起点顺接芜湖空传经济区规划物流大道(含芜湖界范围内部分),沿高铁线形往东,穿越宝山、大山两座山体,终点与马山路相交,为城市主干路,长1500米,红线宽55米,主要对外通道,沿线设分离式隧道2座,桥梁1座,隧道长约1000米,桥梁长约500米,其中隧道部分总投资2.5亿元,桥梁部分总投资0.85亿元。项目建安费约5.0亿元,总投资约6.0亿元。
设计内容	道路、桥梁、隧道、给排水、雨污水、绿化景观、交通工程、安全设施、电力工程、智能化、工程造价等
项目负责人	宁建中、马彪、黄贤增
业主对履约情况的说明	该设计单位认真履行设计合同,精心设计、服务周到。工程规模详实、准确。履约评价 <u>优良</u> 。

业主单位:



2024年6月6日

3、龙口市黄县大道产业升级项目景观提升工程补充设计

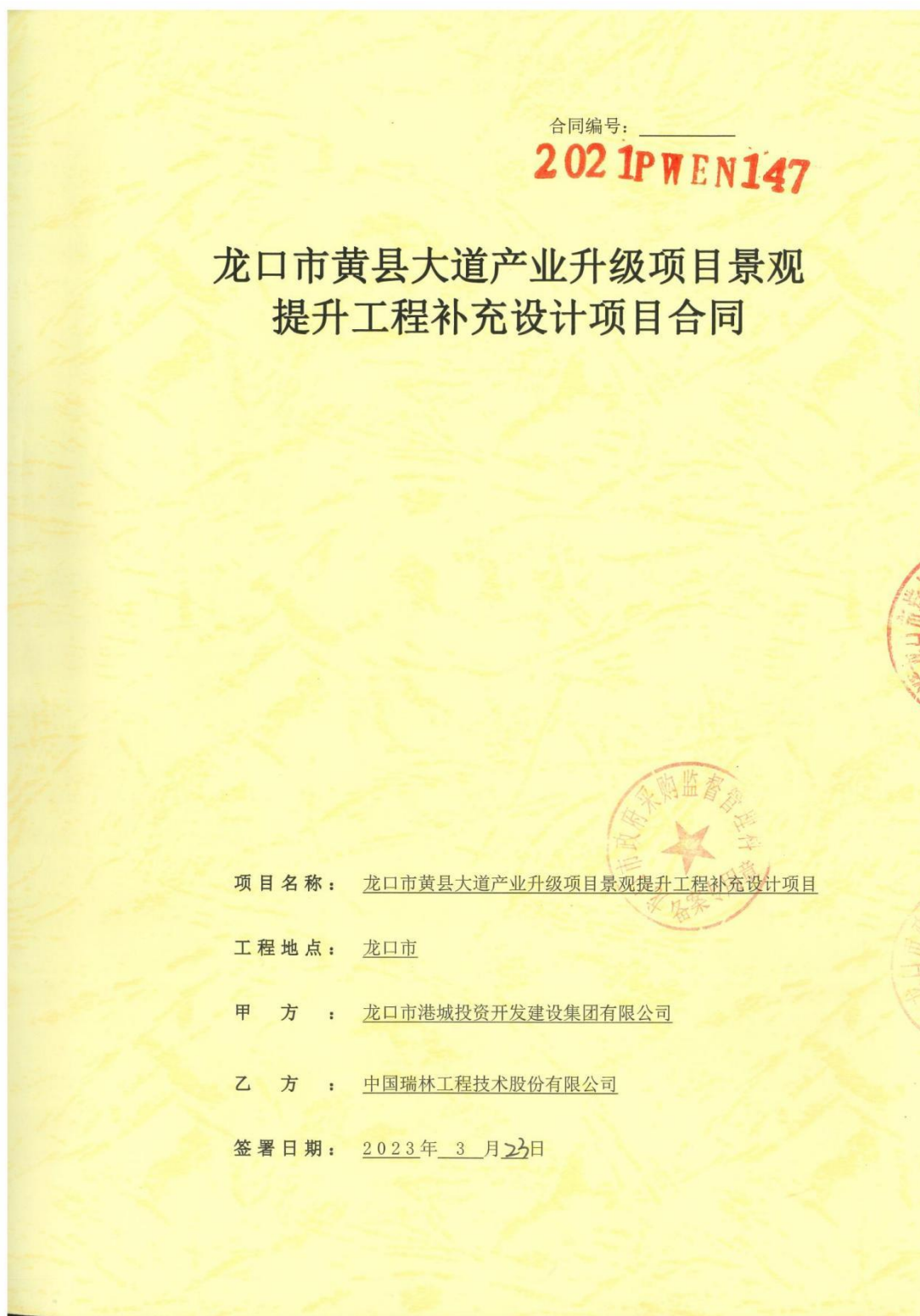

甲方（发包人）：龙口市港城投资开发建设集团有限公司

乙方（设计人）：中国瑞林工程技术股份有限公司

发包人委托设计人承担龙口市黄县大道产业升级项目景观提升工程补充设计项目工作，工程地点为龙口市，经双方协商一致，签订本合同，共同执行。

一、本合同签订依据

1.1 《中华人民共和国民法典》和《中华人民共和国建筑法》。

1.2 国家及地方有关建设工程勘察设计管理法规和规章。

1.3 建设工程批准文件。

第二条、设计依据

2.1 发包人给设计人的委托书或设计中标文件。

2.2 发包人提交的基础资料：1. 地形图（CAD版、1:500-1:2000）；2. 沿线管线（电力、电信、给水、雨水、污水、供热、燃气等）现状资料。

2.3 设计人采用的主要技术标准是：

《城市综合交通体系规划标准》（GB/T51328-2018）；

《城市道路工程设计规范》（CJJ37-2012，2016年版）

《城市停车规划规范》（GB/T51149-2016）；

《城市绿地设计规范》（GB50420-2007，2016版）；

《中华人民共和国环境保护法》（2014年修订）。

第三条 合同文件的优先次序

构成本合同的文件可视为是能互相说明的，如果合同文件存在歧义或不一致，则根据如下优先次序来判断：

- 3.1 合同协议书；
- 3.2 中标通知书；
- 3.3 投标书及其附件；
- 3.4 招标文件及补充文件。

第四条 本合同项目的名称、规模、阶段、投资及设计内容（根据行业特点填写）

4.1 名称：龙口市黄县大道产业升级项目景观提升工程补充设计项目。

4.2 规模：该项目东起 G228，西至环海中路，总长度约 31 公里，其中城市主干道约10公里，一级公路约21公里；

4.3 阶段：负责全线道路工程、给排水工程（给水、雨水、污水、再生水）、电气工程（电力工程、通信管道、多功能智能杆工程）、桥梁工程（含泳汶河桥、绛水河桥、黄水河桥）、岩土工程、水工结构工程、管线综合、绿化工程及景观园建工程、其他附属设施工程的方案设计、施工图设计、预算编制、设计变更及竣工验收。

4.4 投资：约230000万元。

4.5 范围：根据上位规划，黄县大道全线共分四个标准控制段：

- 1) 环海中路—疏港铁路：建筑红线控制宽度73米；
- 2) 疏港铁路—南山路：建筑红线控制宽度114米；
- 3) 南山路—凤凰山路：建筑红线控制宽度70米；
- 4) 凤凰山路-G228：建筑红线控制宽度83米。

4.6 设计内容：

1) 道路工程：绛水河-G228段（长度约11.3km），对现状机动车道进行大修及非机动车道、人行道设计；环海中路—大莱龙铁路段（长度约2.7km）、中大线—凤凰山路（长度约14.21km）、黄水河桥—北园路（长度约3.713km）段12米辅道及停车位设计。

2) 给排水工程：

给水工程：和平路—威龙大道（全长约10.3km）、绛水河-G228（全长约11.29km）段给水管线设计；

雨水工程：和平路—威龙大道（全长约10.3km）、绛水河-G228（全长约11.29km）段雨水管线设计及北河雨水箱涵（约1.65km）、矫家河雨水箱涵（长度约1.73km）设计；

污水工程：和平路—威龙大道（全长约10.3km）、绛水河-G228（全长约11.29km）段污水管线设计；

再生水工程：环海中路-G228（全长约31km）段再生水管线设计。

3) 多功能智能杆工程

环海中路-G228（全长约31km）段多功能智能路灯杆设计。

4) 电力工程、通信工程

环海中路-G228(全长约31km)段电力、通信管线设计。

5) 桥梁工程:

泳汶河桥(桥长约180m)、绛水河桥(桥长约50m)、黄水河桥(桥长约220m)三座桥梁设计。

6) 岩土工程:

环海中路-G228(全长约31km)段地基处理以及相应管线支护设计。

7) 绿化工程:

环海中路-大莱龙铁路段长约2.7km,人行道外侧2.5米宽绿化带设计;大莱龙铁路-南山路段长约13km,人行道外侧22.0米绿化带设计;南山路-凤凰山路段长约4.5km,人行道外侧1.5米绿化带设计;凤凰山路-G228段长约9.8km,人行道外侧8米绿化带设计。

8) 园建工程:

环海中路-G228(全长约31km)景观按照三大主体区域,十六个景观节点进行设计。

4.7 技术要求:

1) 设计目标

黄县大道是龙口市一条连接东、西城区的主要道路,是展示城市形象的重要窗口。通过规划设计改善沿线城市形象,提升城市品位,彰显城市魅力,营造城市风貌特色,强化黄县大道“产业带、交通带、景观带”的轴线功能。

方案及施工图：道路工程、给排水工程（给水、雨水、污水、再生水）、电气工程（电力工程、通信管道、多功能智能杆工程）、桥梁工程、岩土工程、水工结构工程、管线综合、绿化工程及景观园建工程、其他附属设施工程的设计。

第五条 设计人向发包人交付的设计文件、份数、地点及时间

序号	资料及文件名称	份数	提交日期	有关事宜
1	方案设计	4	合同签订后7日内完成项目正式设计方案成果并向发包人汇报	项目地点龙口市
2	施工图设计及预算书	8	设计方案评审通过后45日内完成项目施工图设计及预算书	
3	后续服务		按工程施工进度安排	

第六条 合同价款

本项目的设计费为国家标准（《工程勘察设计收费标准》2002年修订本）的43.80%，约¥21,934,300.00元（人民币贰仟壹佰玖拾叁万肆仟叁佰元整），合同实施期间费率不再调整。（注：不考虑专业调整系数、工程复杂程度调整系数、附加调整系数等，计费基数为最终审定的工程结算定案值。）

第七条 支付方式

提交成果并经专家论证或图纸审查通过后支付至合同价款60%，工程施工完毕并验收合格后按最终审定的工程结算定案值和合同约定费率一次性支付合同尾款。

(此页无正文)

发包人名称：
龙口市港城投资开发建设集团
有限公司



(盖章)

法定代表人：仲浩 (签字)



委托代理人： (签字)

设计人名称：

中国瑞林工程技术股份有限公司

(盖章)



法定代表人： (签字)

委托代理人： (签字)

项目经理： (签字)

住所：

邮政编码：265701

电话：

开户银行：

银行账号：

住所：江西省南昌市红角洲前湖
大道888号

邮政编码：330031

电话：0791-86757582

开户银行：中行江西省分行营业部

银行账号：194702309070

纳税人识别号：91360000158263599J

设计（咨询）服务履约评价表

项目名称	龙口市黄县大道景观提升工程勘察设计项目	
设计（咨询）单位	中国瑞林工程技术股份有限公司	
设计（咨询）服务内容	建设规模:黄县大道东起 G228, 西至环海中路, 总长度约 31 公里的道路改造及景观提升工程勘察、设计, 其中城市主干道约 10 公里, 一级公路约 21 公里, 规划设计范围为自黄县大道道路中心线向两侧延伸约 100-200 米, 局部根据现状情况适当调整。工程总投资:约 52530.5 万元。 服务内容: 包括但不限于勘察、城市规划设计、方案设计、施工图设计、预算及工程量清单编制、施工服务等	
服务团队	姓名	专业
项目经理	朱立安	道路交通
	刘海林	岩土
参与人员	夏继星	道路交通
	杨晖	道路交通
	李爽	道路交通
	文卫	给排水
	熊云斌	电力电信
	蒋炳尚	给排水
	宁建中	建筑结构
参与人员	王秀峰	城市规划
	马岚	园林绿化
履约评价	该单位能认真履行合同, 按时完成设计任务、履约情况优良。	
评价时间	2024 年 03 月 25 日	
评价单位	龙口市住房和城乡建设管理局	



4、重庆科学大道二期工程一标段 EPC

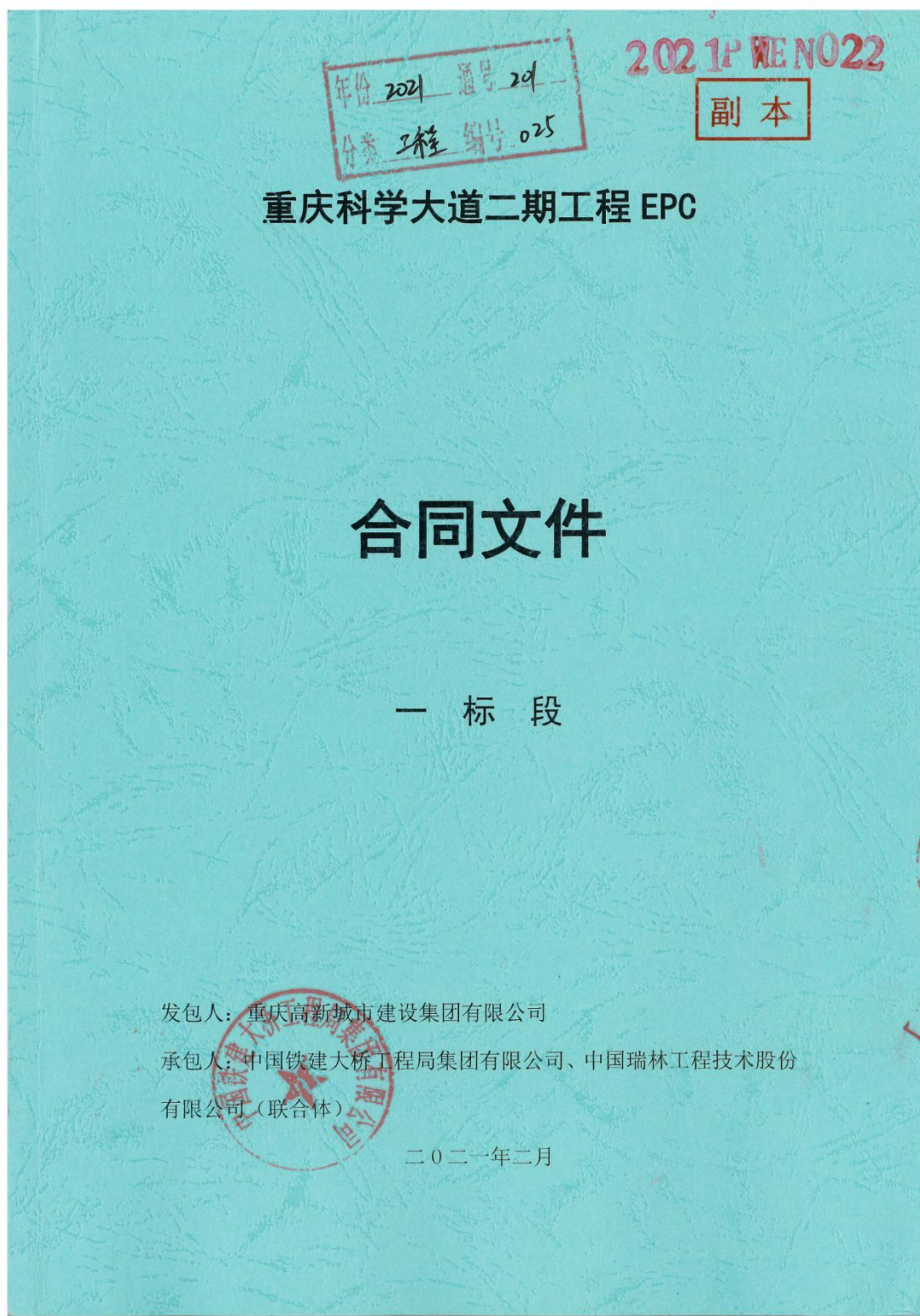

第一部分 合同协议书

发包人（全称）：重庆高新城市建设集团有限公司

承包人（全称）：中国铁建大桥工程局集团有限公司、中国瑞林工程技术股份有限公司
（联合体）

根据《中华人民共和国合同法》、《中华人民共和国建筑法》及有关法律、法规规定，遵循平等、自愿、公平和诚实信用的原则，双方就科学大道二期工程 EPC 一标段工程有关事项协商一致，共同达成如下协议：

一、工程概况

1. 工程名称：科学大道二期工程 EPC 一标段
2. 工程地点：白市驿镇、西永街道
3. 工程立项批准文号：渝高新改投[2020]402 号文
4. 资金来源：自筹资金。

5. 工程内容：巴福立交至农马立交段（不含农马立交），全长约 6km。其中，石坝立交至农马立交为新建段，长约 2km；巴福立交至石坝立交为改建段，长约 4km。建设工程子项为：改造主线长约 4km；双向辅路新建段长约 11.9km；改建枢纽立交 2 座（巴福立交、石坝立交），改建一般立交 2 座（西和路立交、涉农园区四横线立交）；新建综合管廊长约 6km；新建桥梁 7 座，包含主线跨线桥一座，主线老路还建桥 1 座，慢行道桥 3 座，辅路拼宽桥一座，人行天桥 1 座；新建地通道 6 座，改建地通道 1 座。

6. 工程承包范围：本项目采用 EPC 方式，包括科学大道二期巴福立交至农马立交段（不含农马立交）范围内路基、路面、立交、桥梁、隧道、地通道、综合管廊、绿化景观、交通工程（不含智慧交通）、安全设施、智慧化及相关新基建等的施工图设计及优化、采购、施工（具体以设计图纸为准，招标人保留合同签订及实施期间对范围、内容和规模调整的权利），包括但不限于下列工作：

（1）设计：完成本建设内容范围内的施工图设计、建筑信息模型（BIM）及施工阶段和竣工验收阶段的设计服务，并协助招标人完成各阶段各项审批手续的办理等工作。按招标人要求按时按质提交设计成果，并取得国家相关职能部门的批准（含中间成果和阶段性成果），以及完成各项审批手续办理等工作。

（2）采购：建设项目涉及的物资（设备）采购、运输、保管以及设备的检测、调试、办证等相关手续的办理和有关人员培训。

(3) 施工：按照审核确认的施工设计图纸与招标人的要求，完成该项目路基、路面、立交、桥梁、隧道、地通道、综合管廊、绿化景观、交通工程（不含智慧交通）、安全设施、智能化及相关新基建等全部工程的施工建造工作（具体以设计图纸为准，招标人保留合同签订及实施期间对范围、内容和规模调整的权利）。

(4) EPC实施过程管理中包含但不限于办理EPC总承包各阶段的报建、审查、审批、核准、办证、备案、外协谈判等的相关手续办理、协调配合及必要的安全评估和检查、综合调试、BIM应用（施工图设计、施工阶段）、智慧工地、竣工图的审核、竣工验收、质量保修等直至满足招标人要求并交付招标人接收使用。

二、合同工期

承包人投标函中承诺的工期：730 日历天。其中设计工期 90 日历天，施工工期 640 日历天，缺陷责任期 24 个月。

三、质量标准

1. 设计质量达到国家有关设计深度的要求并通过有关单位和部门的审查。
2. 施工质量达到国家现行有关施工质量验收规范要求，并达到合格标准。
3. 工程所有物资（设备）采购质量需符合设计图纸及有关标准、规范的要求。
4. “智慧工地”的建设标准、建设工作方案以及项目验收等所有相关要求，承包人应严格按照重庆市建设行政主管部门颁发的相关文件及业主方相关要求执行。

5. BIM 技术应用要求：对于应当采用建筑信息模型（BIM）技术的建设工程项目，应当按照市城乡建委发布的建筑信息模型应用技术标准和相关设计文件编制技术规定要求，编制应用建筑信息模型（BIM）技术的设计文件，保证设计阶段信息模型的正确性，并符合在施工过程应用中信息模型的应用性、实用性、完整性等。执行的标准为《重庆市建筑工程信息模型设计标准》DBJ50/T-280、《重庆市市政工程信息模型设计标准》DBJ50/T-282、《重庆市建筑工程信息模型交付技术导则》和《重庆市市政工程信息模型交付标准》DBJ50/T-283、《重庆市建筑工程初步设计文件编制技术规定（2017年版）建筑信息模型专篇》及《重庆市建筑工程施工图设计文件编制技术规定（2017年版）建筑信息模型专篇》等。

四、签约合同价与合同价格形式

暂定合同总价为人民币（大写）：壹拾贰亿伍仟伍佰捌拾万零陆仟贰佰贰拾捌元伍角叁分（小写金额：1255806228.53元），其中（1）设计费下浮比例报价为 51.93%，暂定总价为人民币（大写）：捌佰柒拾叁万贰佰贰拾捌元伍角叁分（小写金额：8730228.53元）；

（2）建安工程费下浮比例报价为 23.02%，暂定总价为人民币（大写）：壹拾贰亿肆仟柒

佰零柒万陆仟元整（小写金额：1247076000.00元）。本工程安全文明施工费暂定 3000 万元（大写：叁仟万元整）。

其中：暂定合同总价=设计费合同暂定价+建安工程费合同暂定价

设计费合同暂定价=以建安费估算价 16.2 亿元为收费基数，按《工程勘察设计收费管理规定》（计价格【2002】10 号）及相关配套文件、招标文件规定系数计算的设计费×（100%-中标下浮比例）

建安工程费合同暂定价=建安费估算价 16.2 亿元*（1-工程建安费中标下浮比例）

五、EPC 项目总负责人（兼任项目经理）及其他人员

承包人投标文件中承诺的 EPC 项目总负责人（兼任项目经理）：

姓名：纪松岩，

身份证号码：230121198207300438，

证书名称及号码：一级建造师注册证 00969344。

承包人投标文件中承诺设计负责人：

姓名：宁建中，

身份证号码：362524198303130514，

证书名称及号码：一级注册结构工程师 S123600946。

承包人投标文件中承诺的施工技术负责人：

姓名：王钊，

身份证号码：220105197611211019。

证书名称及号码：高级工程师 4403001460。

六、合同文件构成

合同由以下文件构成：

- (1) 合同协议书；
- (2) 中标通知书；
- (3) 投标函及投标函附录；
- (4) 专用合同条款及其附件；
- (5) 通用合同条款；
- (6) 投标文件（投标函及投标函附录除外）；
- (7) 招标文件及补遗文件；
- (8) 技术标准和要求；
- (9) 图纸；

十三、合同份数

合同一式拾陆份,其中正本肆份,发包人持壹份、承包人持叁份,副本拾贰份,双方各执陆份。副本与正本不一致时,以正本为准。

(以下为签字盖章页)。

发包人: 重庆高新城市建设集团有限公司 (公章)

法定代表人或其委托代理人: 景洪涂 (签字)

统一社会信用代码: 91500107565603626F

纳税人识别号: 91500107565603626F

地 址: 九龙坡区金凤镇高新大道6号

电 话: 023-68186032

开户银行: 中国建设银行重庆高新分行

账 号: 50001034100059033333

承包人: 中国铁建大桥工程局集团有限公司、中国瑞林工程技术股份有限公司(联合体)

(公章)

法定代表人或其委托代理人: 张树 (签字)

统一社会信用代码: 91120116244997951G 91360000158263599J

纳税人识别号: 91120116244997951G 91360000158263599J

地 址: 天津自贸试验区(空港经济区)中环西路32号 江西省南昌市红角洲前湖大道888号

电 话: 022-88958859 0791-86757666

开户银行: 中国建设银行股份有限公司天津河东支行 中国银行股份有限公司江西分行

账 号: 1205016254000988888 194702309070

签约时间: 2021年 2月 9日

联合体协议书

中国铁建大桥工程局集团有限公司、中国瑞林工程技术股份有限公司（所有成员单位名称）自愿组成中国铁建大桥工程局集团有限公司、中国瑞林工程技术股份有限公司（联合体名称）联合体，共同参加（项目名称）科学大道二期工程EPC一标段投标。各方在平等互利的基础上，就本项目投标以及中标后合同（以下简称中标合同）实施阶段的有关事宜进行了充分协商，并达成共识，现就联合体投标事宜订立本协议，以兹联合体各方共同遵守。协议约定内容如下：

1、中国铁建大桥工程局集团有限公司（某成员单位名称）作为中国铁建大桥工程局集团有限公司、中国瑞林工程技术股份有限公司（联合体名称）联合体牵头单位，负责投标报名和招标书的购买，牵头负责本招标项目投标文件递交和中标合同谈判活动，并代表联合体进行联合体与建设单位（业主、招标人）之间相关的资料、信息及指示的提交和接收，并处理与之有关的一切事务。联合体成功中标后，负责中标合同实施阶段的与建设单位（业主、招标人）之间的主办、组织和协调工作。

2、联合体各成员按照本协议第5条约定的内部职责分工各自负责各自分工范围的投标书编制并承担相关费用，由联合体牵头单位缴纳投标保证金。如中标后由联合体牵头人缴纳履约保证金/履约保函。联合体各成员方的各自分工范围事项对应的中标合同价款归该分工负责方享有，各自向建设单位（业主、招标人）开具对应中标合同价款的发票。

3、联合体牵头人按相应的中标合同价款比例承担招标代理服务费，招标代理服务费按照招标人与招标代理机构签订的服务合同约定计取。

4、联合体成员只能通过本联合体参与上述招标项目的投标。各联合体成员均不得再直接或间接通过以自身名义、或其它名义、或其他形式进行本招标项目的投标响应，也不得向第三方提供与本联合体合作有关的任何形式的支持或帮助。

5、联合体各成员单位内部的职责分工如下：

联合体各成员一：中国铁建大桥工程局集团有限公司（牵头人名称）承担1.1甲方完成主合同约定的全部施工工作，并对施工中的任何缺陷进行整改、完善和修补，使其满足主合同约定的目的。应提供合同约定的工程设备以及为完成主合同施工所需的劳务、材料、施工设备和其他物品，并按主合同约定负责临时设施的施工、运行、维护、管理和拆除。

1.2 甲方负责施工的本工程项目实行包工包料、包工程质量、包工期，确保安全文明施工；合同履约期间的重大质量、安全事故由甲方负责，由此造成的一切经济损失由甲方自行承担。

1.3 甲方负责工程竣工及备案，包括但不限于：

①整理竣工验收及备案资料，并汇总整理各分包单位的竣工验收及备案资料，完成相关单项验收，协助业主完成竣工验收工作；

②对各设备（系统）进行调试；

③协助业主办理竣工备案手续以及各专项验收、基建档案验收。

1.4 甲方承担项目质保期工作，按中标后签订的有关规定执行。

1.5 EPC 实施过程管理中包含但不限于办理 EPC 总承包各阶段的报建、审查、审批、核准、办证、备案、外协谈判等的相关手续办理、协调配合及必要的安全评估和检查、综合调试、智慧工地、竣工图的审核、竣工验收、质量保修等直至满足招标人要求并交付招标人接收使用。

联合体各成员二：中国瑞林工程技术股份有限公司（成员一名称）承担完成本建设内容范围内的施工图设计、建筑信息模型（BIM）及施工阶段和竣工验收阶段的设计服务，并协助联合体牵头人完成各阶段各项审批手续的办理等工作。按招标人要求按时按质提交设计成果，并取得国家相关职能部门的批准（含中间成果和阶段性成果），以及完成各项审批手续办理等工作。

6、如联合体中标，联合体各成员将共同与招标人签订本合同（即中标合同），并就中标合同的履行对项目建设单位承担连带责任。但是，在联合体内部：（1）应由联合体各牵头人缴纳履约保证金/履约保函。（2）由联合体各方按照本协议第 5 条约定的内部职责分工各自履行其在中标合同项下义务，承担相关的责任和费用，并获得由此产生的收益。（3）如果联合体成员一方（守约方）因联合体成员另一方（违约方）的职责分工范围内事项或行为而承担任何责任的，守约方有权向违约方足额追偿。（4）中标后合同费用以结算终审审定的建安工程费为设计费取费基数，按《工程勘察设计收费管理规定》（计价格【2002】10 号）及相关配套文件、本招标文件规定系数计算的设计费×（100%-中标下浮比例）作为合同金额。（5）支付方式按照招标文件合同支付方式执行。

7、联合体各成员为完成上述分工事项而对外签署的包括但不限于设备采购合同、设施设备租赁合同、分包合同、劳务合同等的责任与义务由签订方负责，与非签订方无关。

8、在本联合体协议及中标合同执行中，若联合体各成员间因本协议项下分工发生争执的，由各联合体成员协商解决；解决不成的，则联合体各成员均同意由招标人根据中标合同条款而给出的意见执行。

9、联合体各方应当对各自提供的包括但不限于文件、资料、信息等的真实性负责，若联合体成员一方（守约方）由于联合体成员另一方（违约方）提供了不真实的文件、资料、信息等而遭受罚款、没收保证金等损失的，守约方有权向违约方足额追偿

9、本协议书自联合体各方签署之日起生效，在与招标人的中标合同履行完毕或未能成功中标之日（两者以先到者为准）自动失效。

10、本协议书一式贰份，联合体成员各执一份。

（以下无正文）

联合体成员一名称：（盖单位章）

法定代表人或其委托代理人：（签字）



联合体成员二名称：（盖单位章）

法定代表人或其委托代理人：（签字）

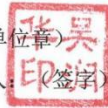

日期： 2020年 12月 09日

重庆高新技术产业开发区管理委员会改革发展局文件

渝高新改投〔2020〕452号

重庆高新区改革发展局 关于科学大道二期工程概算的批复

重庆高新区开发投资集团有限公司：

你单位《关于申请科学大道二期概算批复的函》（高投司函〔2020〕274号）收悉。经研究同意，现就科学大道二期工程概算批复如下：

一、项目名称

科学大道二期工程

二、项目业主

重庆高新区开发投资集团有限公司

三、项目代理业主

— 1 —

重庆西锦置业发展有限公司。

四、建设地址

白市驿镇、西永街道。

五、建设规模及内容

科学大道二期分南北两段，总长度 18.1km。其中南段为三百梯立交至狮子口立交段，全长约 11.4km，改造主线长约 8.4km，双向辅路新建段长约 24.9km，新建一般立交 1 座、改建枢纽立交 3 座，改建一般立交 1 座，新建综合管廊 11.4km，新建桥梁 16 座；北段为中柱立交至龙井湾立交段，长度 6.7km，均为改建段，主线长度 6.7km，新建双向辅路长约 13.4km，新建一般立交 1 座、改造一般立交 1 座，含主线车型地通道 3 座，长约 1km，综合管廊约 6.7km。建设内容包含路基、路面、立交、桥梁、隧道、地通道、综合管廊、绿化景观、交通工程、安全设施、智慧化及相关新基建等。

六、项目总投资

建设工程概算总金额 933358 万元，其中工程费用 562320.9 万元，工程建设其他费用 299965.39 万元，预备费用 32114.31 万元，建设期利息费用 38957.39 万元。

七、资金来源

业主自筹及债券资金。

八、项目工期

24 个月，2020 年 12 月至 2022 年 12 月。

九、招标方式

招标范围为施工和与工程建设有关的重要设备、材料等的采购。招标采用公开招标的方式和委托招标的组织形式。

接文后，请按经批准的工程项目投资计划精心组织施工，加强建设规范管理，严格控制项目总投资。

附件：科学大道二期工程投资概算表

2020年10月30日



履约证明材料

项目名称	科学大道二期工程EPC一标段
设计单位	中国瑞林工程技术股份有限公司
工程概况	巴福立交至农马立交段(不含农马立交),全长约6km,道路等级为城市快速路标准。其中,石坝立交至农马立交为新建段,长约2km,巴福立交至石坝立交为改建段,长约4km。建设工程子项为:新建主线长约2km,改建主线长约4km;新建双向辅路段长约11.9km;改建枢纽立交2座(巴福立交、石坝立交),新建一般立交2座(西和路立交、锦川路立交);新建综合管廊长约6km;新建桥7座,包含主线路线桥一座,西和路还建桥1座,慢行道桥3座,辅路拼宽桥1座,人行天桥1座;新建地通道6座。
设计内容	道路、桥梁、给排水、隧道、地通道、综合管廊、绿化景观、交通工程、安全设施、智能化、工程造价等
设计负责人	宁建中、夏继星
设计成果提交时间	2022年11月
业主对履约情况的说明	该设计单位认真履行设计合同,精心设计、服务周到,工程规模详实、准确。评价良好。

业主单位:



2026年4月20日

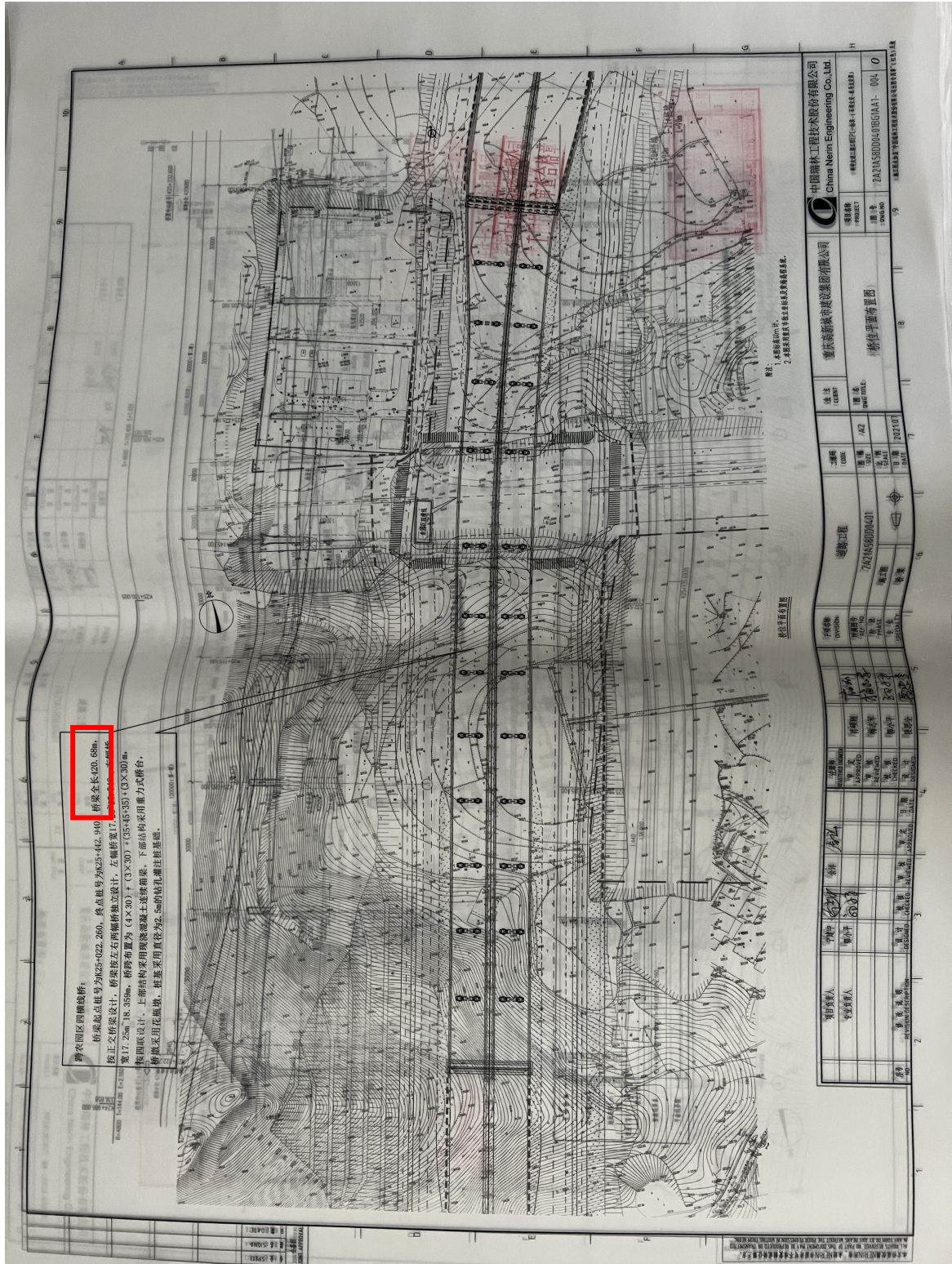

跨河山区四跨连续桥。
 桥梁起点桩号为K25+022.280，终点桩号为K25+412.940 桥梁全长420.68m。
 按立交桥梁设计，桥梁按左右两幅桥独立设计，左幅桥宽17.25m，右幅桥宽17.25m。
 桥跨布置为 (4×30) + (3×30) + (35+45+35) + (3×30) m。
 上部结构采用预应力混凝土连续梁，下部结构采用重力式桥台，桥墩采用花瓶墩，桩基采用直径为2.5m的钻孔灌注桩基础。

图1 本合同段桥位图
 图2 本合同段桥梁结构图

中国路桥工程技术有限公司
 China Neim Engineering Co., Ltd.
 项目名称: 重庆渝合高速改扩建工程
 合同号: ZC2015000401001-01

重庆渝合高速改扩建有限公司
 桥位平面图
 设计日期: 2015.07

备注	说明
图例	说明
比例尺	1:1000

设计	审核	校核	会签	审批
设计	审核	校核	会签	审批
设计	审核	校核	会签	审批
设计	审核	校核	会签	审批
设计	审核	校核	会签	审批

设计	审核	校核	会签	审批
设计	审核	校核	会签	审批
设计	审核	校核	会签	审批
设计	审核	校核	会签	审批
设计	审核	校核	会签	审批

(3) 投标人勘察业绩情况

序号	项目名称	桥梁长度（公里）	道路等级	合同签订时间（2021年1月1日至本项目截标之日）
1	龙江路快速化工程	8.8	快速路	2021.12.6
2	龙岗区沙荷西路（一期）市政工程(勘察)	0.5	城市主干路	2024.8.8
3	东靖路（川南奉公路-海滨路）新建工程	0.86	城市主干路	2021.3.8

注：按《资信标要求一览表》内容提供。

勘察单位业绩 1 龙江路快速化工程

(1) 中标通知书

中标通知书

致：中铁建苏州设计研究院有限公司

你方于 2021 年 03 月 24 日所递交的龙江路快速化工程 L1L-S1 标段勘察设计投标文件已被我方接受，被确定为中标人。

中标价：（费率）1.0%。

勘察设计服务周期

- 1、测量与勘探资料提交时间：应满足各阶段设计进度的要求；
- 2、初步勘察设计阶段：在接到发包人书面通知后，在 30 日历年内向招标人提交初勘成果及初步设计文件、概算文件等相关资料，直至取得初步设计批复；
- 3、施工图勘察设计阶段：在接到发包人书面通知后，在 30 日历年内向招标人提交详勘成果及施工图设计文件、预算文件、招标文件技术规范等相关资料，直至取得施工图设计批复；
- 4、在整个合同实施期间，须根据招标人要求分批及时提交各阶段的中间及最终成果等有关设计文件。

质量要求：符合相关法律法规的要求。

安全目标：安全生产无责任事故。

项目负责人：王卫国

请你方在接到本通知书后立即与招标人联系，洽谈签订勘察设计合同事宜。签订合同前须向招标人缴纳履约保证金，金额为 5% 签约合同价。

特此通知。



(2) 合同

建设工程勘察合同

工 程 名 称: 龙江路快速化工程

工 程 地 点: 苏州市

合 同 编 号: A2021-1227

勘察证书等级: 综合甲级

发 包 人: 中铁建苏州设计研究院有限公司

勘 察 人: 中国建筑西南勘察设计研究院有限公司

签 订 日 期: 2021.12.6



发包人（甲方）：中铁建苏州设计研究院有限公司

勘察人（乙方）：中国建筑西南勘察设计研究院有限公司

发包人委托勘察人承担龙江路快速化工程勘察、测量及物探
工作内容。

根据《中华人民共和国民法典》及国家有关法规规定，结合本工程的具体情况，为明确责任，协作配合，确保工程勘察（测）质量，经发包人、勘察人协商一致，签订本合同，共同遵守。

第一条：工程概况

1.1 工程名称：龙江路快速化工程

1.2 工程建设地点：苏州市

1.3 工程规模、特征：龙江路快速化工程起自南环路，上跨南环路后，全线高架向南，利用杨林塘大桥后主线向南上跨协鑫路、华苏路、东方路、新港公路、飞马路、虹桥路、S339，过北海路后在太浏快速路前落地，与太浏快速路平交。路线全长 9.97km，其中高架段落长 8.8km，沥青砼路面。全线采用上六下四断面，高架快速路兼一级公路标准。项目总投资约 43.7 亿元，建安费约 30 亿元。

1.4 工程勘察（测）任务委托文号、日期： /

1.5 工程勘察（测）任务（内容）与技术要求：满足设计
及勘察（测）规范要求。

1.6 预计勘察（测）工作量：详见工程勘察（测）报告。

第二条：发包人应及时向勘察人提供下列文件资料，并对其准确性、可靠性负责。

2.1 提供本工程用地（附红线范围）批准文件。

2.2 提供勘察（测）工作范围已有的技术资料及工程所需的坐标与标高资料。

第三条：勘察人向发包人提交勘察（测）成果资料并对其质量负责。

3.1 勘察人负责向发包人提交勘察（测）成果资料，若份数不够可另补足乙方要求的数量。

第四条：开工及提交勘察（测）成果资料的时间和收费标准及收费方式。

4.1 开工及提交勘察（测）成果资料的时间

4.1.1 本工程的勘察（测）工作，以乙方通知的时间为准开始勘察（测），由于发包人或勘察人的原因未能按期开工或提交成果资料时，按本合同第六条规定办理。

4.1.2 勘察（测）工作有效期限以发包人下达的开工通知书或合同约定的时间为准，如遇特殊情况（设计变更、工作量变化、不可抗力影响以及非勘察人原因造成的停工、窝工等）时，工期顺延。

4.2 收费标准、合同价款及付费方式

4.2.1 本工程勘察（测）按下列方式收取费用：

按照国家规定的现行收费标准 2002 勘察设计收费标准

计取，本工程勘察（测）费按照中标费率年底统一结算，取费基准按照《2002 工程勘察设计收费标准》计价格[2002]10号，费率按照 36%计算，初步估算本项目分包勘察（测）费用暂定额为人民币肆佰零肆万元整（4040000 元）。（其中含增值税 228679.25 元，不含增值税合同金额 3811320.75 元，设计服务增值税税率为 6%。）

项目勘察测量费用测算表

序号	工作内容	估算报价（万元）	折扣后价格（万元）
1	勘察	780	281
2	测量	52	19
3	物探	290	104
合计		1122	404

4.2.2 支付方式:

提交测量物探报告后 30 天内支付测量物探结算额的 80%，施工图评审通过后 30 天内支付测量物探结算额的 100%；提交勘察报告后 30 天内支付勘察结算额的 80%，施工图评审通过后 30 天内支付勘察结算额的 100%。勘察人应根据决算价款开具增值税专用发票。

第五条：发包人、勘察人责任

5.1 发包人责任

5.1.1 发包人委托任务时，必须以书面形式向勘察人明确勘察（测）任务及技术要求，并按第二条规定提供资料。

5.1.2 在勘察（测）工作范围内，没有资料、图纸的地区（段），发包人应负责查清地下埋藏物，若因未提供上述资

本合同一式 陆 份，发包人 叁 份，勘察人 叁 份。

本页无正文。

发包人： 中铁建苏州设计

研究院有限公司

合同专用章
(盖章)

开户银行:

银行帐号:

法定代表人: (签字)

张佳北

委托代理人: (签字)

2021 年 月 日

勘察人: 中国西南勘察设

计研究院有限公司

专用章
(盖章)

开户银行:

银行帐号:

法定代表人: (签字)

朱文印

委托代理人: (签字)

2021 年 月 日

勘察单位业绩 2 龙岗区沙荷西路（一期）市政工程（勘察）
(1) 中标通知书

中标通知书

标段编号： 2013-440300-48-01-101191002001

标段名称： 龙岗区沙荷西路（一期）市政工程（勘察）

建设单位： 深圳市龙岗区建筑工务署

招标方式： 公开招标

中标单位： 中国建筑西南勘察设计研究院有限公司

中标价： 989.789765万元

中标工期： 730日历天

项目经理（总监）：

本工程于 2024-06-20 在深圳公共资源交易中心 交易集团龙岗分公司进行招标，现已完成招标流程。

中标人收到中标通知书后，应在 30 日内按照招标文件和中标人的投标文件与招标人签订本招标工程承发包合同。

招标代理机构（签章）：

法定代表人或其委托代理人

（签字或盖章）：

招标人（盖章）：

法定代表人或其委托代理人

（签字或盖章）：

打印日期：2024-08-08

查验码： JY20240724562933

查验网址：<https://www.szggzy.com/iyfw/zbtz.html>

(2) 合同

正本

合同编号：KZHT20240808001

建设工程勘察合同

(含地形测量、地质灾害评估等)



工程名称：**龙岗区沙荷西路（一期）市政工程（勘察）**

工程地点：深圳市龙岗区

发包人：深圳市龙岗区建筑工务署

勘察人：**中国建筑西南勘察设计研究院有限公司**

署 2020 年 2 月版

第一部分 合同协议书

发包人（甲方）：深圳市龙岗区建筑工务署

勘察人（乙方）：中国建筑西南勘察设计研究院有限公司

依照《中华人民共和国民法典》、《中华人民共和国建筑法》、《建设工程勘察设计管理条例》、《深圳经济特区政府投资项目管理条例》及其他国家、省、市现行有关工程勘察设计管理法规和规章，结合本工程的招标文件要求和建设工程批准文件，遵循平等、自愿、公平和诚实信用的原则，甲、乙双方就 龙岗区沙荷西路（一期）市政工程（勘察） 事项协商一致，订立本协议。

一、工程概况

1.1 工程名称：龙岗区沙荷西路（一期）市政工程（勘察）

1.2 工程地址：深圳市龙岗区

1.3 项目批准文件：深龙发改【2023】457号

1.4 概 况：本项目位于龙岗区南湾、横岗街道和罗湖区东湖街道，沙荷路西段道路全长约3300m，其中路基段为1300m，隧道段为1500m，桥梁段为500m，双向6车道，规划等级为城市主干路，设计车速为50km/h。沙荷西路隧道段与在建深汕铁路隧道并行，桥梁段与在建深汕铁路深圳水库特大桥、沙湾截排工程、远期规划深汕二高速共通道实施。主要建设内容包括：桥梁工程、隧道工程、道路工程、交通工程、交通疏解工程、给排水工程、电气工程、燃气工程、通信工程、照明工程、景观工程（如需）、迁改工程（包括但不限于电力、通信、燃气、市政管线等）、水土保持、配套设施和其他附属工程等。项目总投资匡算193100.65万元，包括建安工程费用165190.55万元，工程建设其他费用13606.35万元，预备费14303.75万元。

1.5 工程投资额：约人民币（下同）193100.65万元（暂估）；资金来源：政府投资

二、工作内容

详见合同通用条款第四条、第五条及合同专用条款4.1。

三、进度要求及工期安排

3.1 详细勘察外业：工程设计方案稳定后（具体以甲方书面通知为准）30日历天；

3.2 内业及报告编制：外业完成后10日历天。

3.3 勘察及其他相关内容进度必须符合工程建设总体进度要求，满足工程建设需要。

四、合同价款

4.1 合同暂定价：人民币（大写）玖佰捌拾玖万柒仟捌佰玖拾柒元陆角伍分，中标价（¥ 989.789765 万元）。计算办法详见通用条款 6.1 及合同专用条款 6.1.4；

4.2 本合同的结算和费用支付详见合同通用条款 6.2、7.1 和合同专用条款第七条。

五、合同的组成和相关文件优先次序

5.1 本合同文件由合同协议书、合同通用条款和合同专用条款及附件组成。

5.2 合同执行中如相关文件存在歧义或不一致，合同文件解释的优先顺序为：

- 1、本合同履行过程中双方以书面形式签署的补充和修正文件
- 2、合同协议书
- 3、合同专用条款
- 4、合同通用条款
- 5、中标通知书
- 6、招标文件及其附件（含补遗书）
- 7、投标书及其附件
- 8、标准、规范及规程有关技术文件

上述合同文件包括合同当事人就该项合同文件所作出的补充和修改，属于同一类内容的文件，应以最新签署的为准。

5.3 合同附件：

- 1、中标通知书；
- 2、本项目投入人员一览表。
- 3、龙岗区进一步规范政商交往行为告知书。

六、双方承诺

6.1 乙方向甲方承诺，按照合同约定开展工作，并履行本合同所约定的全部义务。

6.1.1 乙方向甲方承诺，乙方应该主动办理合同结算，乙方按照合同约定及甲方的有关要求编报结算，提交结算有关资料（包括但不限于成果文件、结算报价以及其他结算资料）并配合甲方完成结算审核及评审（审计）。若乙方不在规定时间报送结算，甲方可对乙方发催报书面通知，在通知规定期限内仍不报送结算的，或不配合甲方完成结算审核及评审（审计）的，甲方有权按已有资料或按已付款项办理结算及结算评审（审计），并对乙方进行履约处理及记录乙方不良行为。

6.1.2 因乙方原因导致本合同项下勘察设计等工作不符合政府内部审计、巡查、评审等工作

要求、对甲方造成不良影响、经济损失的，乙方按合同约定及相关法律规定承担违约和赔偿责任，情节严重的，甲方有权解除合同。

6.1.3 乙方向甲方承诺因乙方原因导致甲方被处罚、追责、信访、应诉的，由乙方承担甲方的损失，包括但不限于诉讼费、律师费以及甲方向第三方支付赔偿款、向行政机关缴纳的罚款等相关费用。

6.2 甲方向乙方承诺，按照合同约定支付款项，并履行本合同所约定的全部义务。

6.3 双方约定，乙方在履行本合同过程中，因违反合同约定所承担的违约金总额累计不超过签约合同价的【5】%【10】%【15】%（根据项目情况选择）。

6.4 双方约定，由于乙方原因造成的损失，乙方赔偿的限额不超过签约合同价，但本合同条款其它条款规定的补偿和由于任何一方故意违约而引起的索赔，不受该限额的限制。

七、其他

7.1 本合同一式十份，其中正本二份，双方各执一份，副本八份，甲方执五份，乙方执三份，具有同等法律效力。

7.2 本合同经双方法定代表人或委托代理人签字并加盖公章后生效。

发包人（甲方）： 深圳市龙岗区建筑工务署

勘察人（乙方）： 中国建筑西南勘察设计院有限公司

法定代表人

法定代表人

或

或

委托代理人：

委托代理人：

(签字)

(签字)

联系人： 曾强

联系地址： 深圳市南山区北环大道
9018号大族创新大厦C座
10楼

联系电话： 13168739798

电子邮箱： 79442505@qq.com

银行开户名： 中国建筑西南勘察设计研
究院有限公司

开户银行： 中国建设银行成都市第二
支行

银行账号： 5100 1426 2080 5009 1399

合同签订时间： 2024 年 8 月 8 日

勘察单位业绩 3 东靖路（川南奉公路-海滨路）新建工程
(1) 中标通知书

报建编号	
标段号	B01
发包方式	邀请招标

上海市建设工程中标通知书

(第二联：中标人)

中国建筑西南勘察设计研究院有限公司：

我单位东靖路(川南奉公路-海滨路)新建工程勘察项目,经评审,由你单位中标。请你单位自中标通知书发出之日起 30 日内,来我单位签订书面合同。

建设地点	西起川南奉公路,东至海滨路(含东靖路海滨路节点、东侧顺接)			
建设规模	(川南奉公路-海滨路)段长 1.53 公里,东侧顺接段,长约 0.37km。其中(川南奉公路-海滨路)段规划红线宽 40 米-60 米。			
本标段概算投资额	49654.57 万元	中标价	243.4511 万元	
工期	勘察周期 20 日历天			
负责人情况	姓名	杨国权	职称	高级工程师
	执业注册及专业	土木工程(岩土)	证书编号	AY105100641
备注				

招标人 (盖章)  2021 年 3 月 8 日	法定代表人: (盖章)  2021 年 3 月 8 日
--	---

附注:
通知书一式二联,第一联:招标人;第二联:中标人。

(2) 合同

正本

证书号__B151000145__

上海市建设工程勘察合同

项目名称：东靖路（川南奉公路~海滨路）新建工程

项目建设地点：浦东新区

合同编号：

委托方（甲方）：上海浦东工程建设管理有限公司

承接方（乙方）：中国建筑西南勘察设计研究院有限公司

签订日期：2021年 月 日

上海市工商行政管理局
上海市建设委员会

监制

委托方(甲方): 上海浦东工程建设管理有限公司

承接方(乙方): 中国建筑西南勘察设计研究院有限公司

甲方委托乙方承担东靖路(川南奉公路~海滨路)新建工程勘察,经双方协商一致签订本合同。

第一条 本合同依据下列文件签订:

- 1.1 《中华人民共和国民法典》。
- 1.2 国家及上海市有关工程勘察设计管理法规和规章。
- 1.3 建设工程批准文件。

第二条 本合同工程项目的名称、地点、规模、勘察内容及阶段:

2.1 工程项目的名称: 东靖路(川南奉公路~海滨路)新建工程

2.2 工程项目的地点: 浦东新区

2.3 工程项目的规模: 本工程西起川南奉公路,东至海滨路,道路全长约1.53km,东侧顺接段0.37km,标准红线宽度40米,展宽段红线宽度60米,道路规划等级为城市主干路。

2.4 工程特征及附注说明: 道路全长约1.53km,东侧顺接段0.37km,标准红线宽度40米,展宽段红线宽度60米,道路规划等级为城市主干路。

2.5 工程项目的勘察内容: 详见本合同第五条和附件《工程勘察委托书》

2.6 工程项目的勘察阶段:

(1) 初 勘 ✓

第五条 勘察试验项目及预估工作量

勘探				室内试验		
钻探	项目	深度	数量	常规试验	内容	数量
		取土孔	20/65/75/90		5/10/10/7	
		/	/		力学性	476
现场测试	静力触探	20/65/75	8/21/23	特殊试验	qu	/
	标准贯入	/	/		UU、CU	24
	十字板注水	25	2		Pc、Cc、Cs	/
					渗透	30
					Ko	15

其他勘察项目：

备注：

第六条 勘察费用及支付程序

6.1 甲方应支付本合同项目的估算勘察费 2434511.00元 (大写: 贰佰肆拾叁万肆仟伍佰壹拾壹元整) (合同价暂按中标价, 项目完成后按实结算, 最终以审计为准)。

6.2 支付程序为:

6.2.1 本合同生效后且在新区财政资金下达后 30 日内, 甲方应向乙方支付估算勘察费总额的 30%, 计 730353.3元;

6.2.2 根据勘察质量、服务、配合程度支付进度款, 提交正式勘察报告成果和文本后支付至估算勘察费的 80%, 计 1217255.5元;

6.2.3 本项目为新区财力投资项目, 送审后支付至结算价的 90%, 余款待审计结束后、清算资金到位后, 一次结清, 多退少补。

6.3 收费说明:

6.3.1 结算价收费标准: 《工程勘察设计收费管理规定》(2002 年修订本) 及上海市和浦东新区的有关规定计取。

6.3.2 甲方在勘察过程中的任何变更, 经办理正式变更手续后, 甲乙双方按照实际增加或减少的工作量结算勘察费。

第七条 双方责任

7.1 甲方责任:

7.1.1 指定专人配合乙方现场工作, 便于及时解决勘察工作中的有关问题, 以确保勘察进度。

7.1.2 提供乙方勘察人员必要便利条件。

委托方单位名称：
(盖章)



法定代表人：



单位地址：唐陆公路 2555 号
邮政编码：201210

电 话：021-58961970
电 传：

开户银行：
银行帐户：

签订合同代表(签字) 张石程

承接方单位名称：
(盖章)



法定代表人：

单位地址：金新路 58 号
邮政编码：201206

电 话：021-58544432
电 传：021-58543404

开户银行：
银行帐户：

签订合同代表(签字) 刘浩

本合同于 2021 年 月 日 签订于 上海浦东新区

市建设工程资质和资格管理部门意见 市工商行政管理部门意见

(盖章)

(盖章)

备案日期：

年 月 日

签订日期：

年 月 日

附件

工程勘察委托书

我单位经上级批准，拟建下列工程项目，委托你单位为建(构)筑物场地进行工程勘察工作：

项目名称：东靖路（川南奉公路～海滨路）新建工程项目

地点：浦东新区

项目投资：

建筑面积：

勘察阶段：详勘

要求提交资料时间：2021年3月

编号	工程或项目名称	建筑面积 (m ²)	结构类型	跨度	桥宽	基础设计					沉降敏感性, 是否作沉降计算	备注
						形式	桩长	材料	荷重 (KN) 最大	荷重 (KN) 最小		
1	东靖路 (川南 奉公 路～海 滨路) 新 建工程		桥梁			桩基						
2			管道			浅基础						
3			道路				浅基础					

相关说明：

- 1、工程设计规模为：中桥（大桥、中桥、小桥）；
- 2、工程场地等级：IV类；
- 3、抗震设防烈度：7度；
- 4、单桩最大承受荷载：3000（KN）；
- 5、桥梁设计安全等级：一级。

(3) 勘察成果文件

东靖路（川南奉公路～海滨路）新建工程 岩土工程勘察报告

工程编号：KC2021-08

勘察阶段：详细勘察

工程负责人：杨国权

报告编制人：杨国权

许建

工程审核人：刘高

工程审定人：崔季凯

技术负责人：郑立宁

法定代表人：朱文汇

姓名：杨国权
注册号：S100014-AY031
有效期至：2025年12月

岩土工程勘察报告
注册号：R151000145
有效期至：2025年04月22日
上海市勘察设计行业协会统一颁发

项目负责人
明志刚

工程勘察综合类甲级
证书编号：B151000145

中国建筑西南勘察设计研究院有限公司

二〇二一年四月

东靖路（川南奉公路～海滨路）新建工程岩土工程勘察报告

一、前言

(一) 工程概况

受建设单位“上海浦东工程建设管理有限公司”的委托，我公司对其拟建的“东靖路（川南奉公路～海滨路）新建工程”进行岩土工程详细勘察。

东靖路（川南奉公路～海滨路）新建工程位于上海市浦东新区曹路镇，道路全长约 1.53km，共分两段：

1) 川南奉公路以东约 346m 现状老路，结合排水管道埋设对机动车道进行铣刨加罩，并对人行道及绿化等附属设计进行修复。

2) 新建跨线桥及引道段，长约 1.07km，红线宽度 40m～60m（局部交叉口渠化展宽段红线宽 60m），按红线一次辟建。本工程同步包含沪通铁路东侧跨线桥下海滨路地面道路，长约 0.34km，以及东侧顺接段，长约 0.37km，其中海滨路还包含随塘河桥 1 座。

本工程包括 2 条道路及 2 座桥梁，拟建东靖路红线宽度为 40.0～60.0m，拟建海滨路红线宽度为 40.0～60.0m，东侧顺接段红线宽度为 20.0m，拟建道路的具体范围、长度、宽度详见表 1-1。拟建跨线桥拟采用桩基础，拟建桥梁性质详见表 1-2。本工程拟建道路沿线散设排水管道，主要采用开槽埋管施工，管道埋深 1.70～5.00m 左右，穿越 G1501 段、随塘河及规划随塘河采用顶管施工，管道埋深 5.00～7.00m 左右，顶管井深度 7.00～9.00m 左右。

序号	道路名称	道路范围	规划宽度 (m)	规划长度 (m)
1	东靖路	川南奉公路～海滨路	40-60	—
2	规划路	东侧顺接道路	20	370
3	海滨路	跨线桥下海滨路段地面道路	40-60	340

拟建东靖路跨线桥及随塘河桥上上部结构均采用简支小箱梁+钢箱梁结构，单柱轴向往承压承载力容许值约 2200～2800KN。

拟建桥梁性质一览表 表 1-2

序号	桥梁名称	总长 (m)	跨径组合 (m)
1	东靖路跨线桥	816	主线桥梁左幅跨径布置自西向东为：7×25+30+58+60+42+32+41+60+2×45+6×27+35+25，桥梁全长 816m。
2	随塘河桥		主线桥梁右幅跨径布置自西向东为：7×25+30+33，5+36，5+58+36，5+33，5+60+54+3+6×27+35+25，桥梁全长 816m。 左幅跨径布置为 3×16+38+2×16，全长 118m。 右幅跨径布置为 16+34+16，全长 66m。

说明：本工程设计单位为上海浦东建筑设计研究院有限公司。

根据上海市工程建设规范《岩土工程勘察规范》(DGJ08-37-2012) 第 4.2.1～4.2.3 条规定：拟建建(构)筑物等级为一级，拟建场地属中等复杂场地，综合确定本工程勘察项目等级为甲级。

(二) 勘察目的及任务要求

本项目勘察目的根据拟建物的性质和特点，详细查明场地工程地质条件，并进行综合分析评价，为本项目施工图设计、基坑围护设计、地基处理及基础施工方案确定提供地质依据及有关岩土设计参数。

根据设计和勘察规范要求，本次勘察主要任务要求如下：

1. 查明拟建道路工程沿线地基土的构成、分布规律，提供各层地基土的物理力学性质指标。
2. 查明场地地下水类型、埋藏条件，提供地下水位及其变化幅度，评价道路沿线地下水、地表水和地基土对建筑材料的腐蚀性，评价地下水对本工程地基基础施工的影响。
3. 查明拟建工程红线范围内明、暗浜(塘)等不良地质条件的分布范围及性质，对防治措施提出建议。
4. 确定场地类别，提出勘察场地的抗震设防烈度、设计地震基本加速度值，判别场地浅层地基土(深度 20.00m 内)在抗震设防烈度为 7 度时的液化可能性、液化等级和划分抗震地段类别，对场地内软土震陷可能性进行评价。
5. 对场地的稳定性和适宜性进行评价。
6. 对道路工程进行分析评价，选择适宜的路基持力层，提供浅部土层地基承

(4) 投标人获奖情况

投标人自 2021 年 1 月 1 日至本项目截标之日（以证书颁发时间为准）城市道路交通项目省级及以上设计获奖情况：							
序号	项目名称	奖项名称	奖项类别	获奖单位	颁发时间	颁发部门	备注
1	有色冶金高效转化精准调控与智能自动化系统	国家科学技术进步奖	国家级	有色冶金高效转化精准调控与智能自动化系统	2024.6	中国共产党中央委员会、中华人民共和国国务院	
2	上饶市天佑大道二期道路工程	2023 年度市政公用工程设计项目二等奖	省级	中国瑞林工程技术股份有限公司	2024.7	江西省建设工程勘察设计协会	
3	昌南大道（生米大桥-昌东大道）快速路改造工程	2023 年度市政公用工程设计项目一等奖	省级	中国瑞林工程技术股份有限公司	2024.7	江西省建设工程勘察设计协会	
4	滨河大道（广深高速立交-宝安南路段）路面修缮及交通改善工程	2021 年度市政公用工程设计项目二等奖	省级	中国瑞林工程技术股份有限公司	2021.11	江西省建设工程勘察设计协会	
5	省道南鹤公路南渡江特大桥工程	2021 年度市政公用工程设计项目二等奖	省级	中国瑞林工程技术股份有限公司	2021.11	江西省建设工程勘察设计协会	
6	上饶市上广公路城区段综合改造提升工程	2021 年度市政公用工程设计项目二等奖	省级	中国瑞林工程技术股份有限公司	2021.11	江西省建设工程勘察设计协会	
7	莆田市木兰大道（K0+000~K4+100）建设工程	2021 年度市政公用工程设计项目二等奖	省级	中国瑞林工程技术股份有限公司	2021.11	江西省建设工程勘察设计协会	

注：按《资信标要求一览表》内容提供。



国家科学技术进步奖 证书

为表彰国家科学技术进步奖获得者，
特颁发此证书。

项目名称：有色冶金高效转化精准调控
与智能化系统

奖励等级：二等

获奖者：中国瑞林工程技术股份有限公司



2024年6月

证书号：2023-J-220-2-04-D05

编号：2023-D-0045

获奖证书

中国瑞林工程技术股份有限公司：

你单位 **上饶市天佑大道二期道路工程** 被评为二〇二三年度江西省建设工程勘察设计协会行业优秀工程勘察设计奖 市政公用工程设计项目二等奖。

特发此证，以资鼓励。



江西省建设工程勘察设计协会
2024年7月



编号：2023-D-0092

获奖证书

中国瑞林工程技术股份有限公司：

你单位 **昌南大道（生米大桥-昌东大道）快速路改造工程** 被评为二〇二三年度江西省建设工程勘察设计协会行业优秀工程勘察设计奖 市政公用工程设计项目一等奖。

特发此证，以资鼓励。



江西省建设工程勘察设计协会
2024年7月



编号：2021-D-0004

获奖证书

中国瑞林工程技术股份有限公司：

你单位 **滨河大道（广深高速立交—宝安南路段）路面修缮及交通改善工程** 被评为二〇二一年度江西省建设工程勘察设计协会行业优秀工程勘察设计奖 市政公用工程设计项目二等奖。

特发此证，以资鼓励。



江西省建设工程勘察设计协会
2021年11月

编号：2021-D-0005

获奖证书

中国瑞林工程技术股份有限公司：

你单位 **省道南鹤公路南渡江特大桥工程** 被评为二〇二一年度江西省建设工程勘察设计协会行业优秀工程勘察设计奖 市政公用工程设计项目二等奖。

特发此证，以资鼓励。



江西省建设工程勘察设计协会
2021年11月

编号：2021-D-0008

获奖证书

中国瑞林工程技术股份有限公司：

你单位 **上饶市上广公路城区段综合改造提升工程** 被评为二〇二一年度江西省建设工程勘察设计协会行业优秀工程勘察设计奖 市政公用工程设计项目二等奖。

特发此证，以资鼓励。



江西省建设工程勘察设计协会
2021年11月



编号：2021-D-0010

获奖证书

中国瑞林工程技术股份有限公司：

你单位 **莆田市木兰大道 (K0+000 ~ K4+100) 建设工程** 被评为二〇二一年度江西省建设工程勘察设计协会行业优秀工程勘察设计奖 市政公用工程设计项目二等奖。

特发此证，以资鼓励。



江西省建设工程勘察设计协会
2021年11月



(5) 项目负责人业绩情况

项目负责人及勘察团队负责人自 2021 年 1 月 1 日至本项目截标之日（以合同签订时间为准）承担过同类型项目业绩情况。					
序号	项目名称	桥梁长度（公里）	道路等级	合同签订时间	担任本项目职务
1	物流大道（市界-马山路）勘察（详勘）及初步设计	（0.5 公里） 桥梁长约 500 米。	城市主干道	2023 年 10 月 17 日	项目负责人
2	上饶市广信区旭日南大道（志敏大道至 G320 国道）工程	（0.420 公里） 桥梁三座，分别为跨三江渠桥桥长 76 米、周田水库 1 号桥桥长 97 米、周田水库 2 号桥桥长 247 米	城市主干道	2021 年 5 月 11 日	项目负责人
3	科学大道二期工程 EPC 一标段	（0.42068 公里） 新建桥梁 7 座，包含主线跨线桥一座，主线老路还建桥 1 座，慢行道桥 3 座，辅路拼宽桥一座，人行天桥 1 座；新建地通道 6 座，改建地通道 1 座。	城市快速路	2021 年 2 月 9 日	项目负责人
4	龙岗区沙荷西路（一期）市政工程（勘察）	0.5 公里	城市主干道	2024 年 8 月 8 日	勘察团队负责人

注：按《资信标要求一览表》内容提供。

发 包 人：宣城市国有资产投资有限公司

勘察设计师：中国瑞林工程技术股份有限公司（牵头方设计人）、西北综合勘察设计院（联合体成员勘察人）

发包人委托勘察设计师承担物流大道（市界-马山路）勘察（详勘）及初步设计项目的设计工作，工程地点为宣城市，经双方协商一致，签订本合同，共同执行。

第一条 本合同签订依据

- 1、《中华人民共和国民法典》、《建设工程勘察设计条例》等。
- 2、国家及地方有关建设工程施工图设计管理规章、规定。

第二条 设计依据

- 1、发包人给勘察设计师的委托书或设计中标文件
- 2、发包人提交的基础资料
- 3、勘察设计师采用的主要技术标准是：国家相关规范及标准。

第三条 合同文件的优先次序

构成本合同的文件可视为是能互相说明的，如果合同文件存在歧义或不一致，则根据如下优先次序来判断：（1）合同协议书；（2）中标通知书；（3）投标函；（4）合同条款；（5）招标文件及其附件；（6）投标文件及其附件。

第四条 本合同项目的名称、规模、阶段、投资及设计内容

- 1、项目名称：物流大道（市界-马山路）勘察（详勘）及初步设计项目
- 2、规 模：物流大道（市界-马山路）位于北部片区。起点顺接芜湖空港经济区规划物流大道（含芜湖界范围内部分），沿高铁线形往东，穿越宝山、大山两座山体，终点与马山路相交，为城市主干路，长 1500 米，红线宽 55 米，为主要对外通道，沿线设分离式隧道 2 座，桥梁 1 座，隧道长约 1000 米，桥梁长约 500 米。建安费约 5.0 亿元，总投资约 6.0 亿元；
- 3、设计内容：地形图测绘、工程勘察（详勘，满足施工图设计要求深度）、与芜湖市湾沚区相关部门做好规划衔接、配合林业环保等报批、水土保持方案编制、监测及验收（含相关评审费用）、方案设计文件优化（若有），初步设计（含设计概算和相关评审费用）以及相应的后续服务工作，不含施工图设计。

第五条 发包人向勘察设计师提交的有关资料、文件及时间：

	资料及文件名称	份数	内容要求	提交日期
1	相关规划资料	1	宣城市总体规划、综合交通规划、临空产业园、空港经济区、铁路等规划资料	
2	项目前期选址材料	1	CAD 版本	
3	基本农田、生态红线、林地(若涉及)等范围	1	CAD 版本	

第六条 勘察设计师向发包人交付的设计文件、份数、地点及时间。

1、服务时间：2023年11月30日初步设计报发改委审查；2023年12月31日取得初步设计批复并完成项目详勘。

2、测绘及勘察成果：向发包人提交测绘、勘察成果资料 10 份，全套电子版一份。

3、设计成果：方案文本 10 份，效果图及 PPT 电子版各一套；初步设计及概算 10 份，同内容电子文档光盘 2 张；

4、提交地点：发包人指定地点。

5、根据发包人的要求（含时间、资料形式和份数），提供验收所需资料，以满足验收需要。

注：1、最终设计成果“提供全套设计文件（文件格式为 jpg 和 dwg 格式）”。

2、设计文件同时提供 cad 电子版，图层不得合并。

第七条 合同价格及项目负责人

1、本合同的勘察设计费：人民币（大写）：叁佰贰拾伍万捌仟捌佰捌拾捌元整（¥3258888.00 元），其中勘察费用为人民币（大写）：壹佰伍拾万元整（¥1500000.00 元）；设计费用为人民币（大写）：壹佰柒拾伍万捌仟捌佰捌拾

捌元整(¥1758888.00元)。勘察设计费由发包人统一支付给联合体牵头单位，由牵头单位按照支付比例同比例支付给联合体成员单位。

2、本项目采用固定价格包干。

3、根据发包人要求、相关部门审核要求，做出桥梁选型、桥梁长度、隧道长度、道路宽度修改等工程规模修改的，不调整合同价格。

4、履约保证金缴纳形式：现金（电汇、转账）或保函（纸质或电子银行保函、保证保险、担保保函等形式）。

履约担保的金额及退还方式：初步设计取得发改委批复后一个月内退还。

5、项目负责人：宁建中、马彪；

勘察负责人：徐广竞龙。

第八条 支付方式：初步设计完成后一个月内，支付合同总价的 40%，初步设计取得发改委批复后一个月内，支付至合同总价的 90%，项目竣工验收后一个月内付清余款（无息）。

第九条 双方责任

合同双方严格按照《建设工程勘察设计管理条例》（国务院令 第 662 号）等相关法律、相关规定履行合同。

1、发包人责任

1.1 发包人按本合同第五条规定的内容，在规定的时间内向勘察设计师提交基础资料及文件，并对其完整性、正确性及时限负责。发包人不得要求勘察设计师违反国家有关标准进行勘察设计。发包人提交上述资料及文件超过规定期限 15 天以内，勘察设计师按本合同第六条规定的交付设计文件时间顺延；发包人交付上述资料及文件超过规定期限 15 天以上时，勘察设计师有权重新确定提交设计文件的时间。

1.2 发包人变更委托设计项目、规模、条件或因提交的资料错误，或所提交资料作较大修改，以致造成勘察设计师返工时，勘察设计师提交设计文件时间顺延。

1.3 在合同履行期间，发包人要求终止或解除合同，勘察设计师未开始工作的，不支付设计费用；已开始工作的，发包人应根据勘察设计师已进行的实际工

发包人名称：
宣城市国有资产投资有限公司

委托代理人：(签字)

联系人：

住 所：

邮政编码：

电 话：

传 真：

开户银行：

银行账号：

日 期：



设计人名称：
中国瑞林工程技术股份有限公司(牵头人)、

委托代理人：(签字)

联系人：

住 所：江西省南昌市红角洲前湖大道
888号

邮政编码：330031

电 话：0791-86757666

传 真：0791-86757380

开户银行：中国银行股份有限公司江西省
分行

银行账号：194702309070

日 期：



勘察人名称：
西北综合勘察设计院(联合体成员)

委托代理人：(签字)

联系人：徐广竟龙

住 所：安徽省合肥市高新区海棠路
191号

邮政编码：230001

电 话：055163658871

传 真：055163658871

开户名称：西北综合勘察设计院安徽
分院

开户银行：中国农业银行股份有限公司合
肥天鹅湖支行

银行账号：1208 3001 0400 17632

日 期：



履约证明材料

项目名称	物流大道(市界-马山路)勘察(详勘)及初步设计项目
设计单位	中国瑞林工程技术股份有限公司
工程概况	物流大道(市界-马山路)位于北部片区。起点顺接芜湖空传经济区规划物流大道(含芜湖界范围内部分),沿高铁线形往东,穿越宝山、大山两座山体,终点与马山路相交,为城市主干路,长1500米,红线宽55米,主要对外通道,沿线设分离式隧道2座,桥梁1座,隧道长约1000米,桥梁长约500米,其中隧道部分总投资2.5亿元,桥梁部分总投资0.85亿元。项目建安费约5.0亿元,总投资约6.0亿元。
设计内容	道路、桥梁、隧道、给排水、雨污水、绿化景观、交通工程、安全设施、电力工程、智能化、工程造价等
项目负责人	宁建中、马彪、黄贤增
业主对履约情况的说明	该设计单位认真履行设计合同,精心设计、服务周到。工程规模详实、准确。履约评价 <u>优良</u> 。

业主单位:



2024年6月6日

2、上饶市广信区旭日南大道（志敏大道至 G320 国道）工程

履约证明材料

项目名称	上饶市广信区旭日南大道（志敏大道至 G320 国道）工程
设计单位	中国瑞林工程技术股份有限公司
工程概况	路线全长约4.84km，道路用地红线宽80m，其中：道路路幅宽40m，道路两侧预留绿地宽20m，含新G320节点互能立交1座，总占地320亩（道路两侧预留20m绿地占地593.5亩），桥梁三座，分别为跨三江渠桥桥长76米、周田水库1号桥桥长97米、周田水库2号桥桥长247米。按城市主干道标准建设，设计时速50km/h，双向6车道机非分离，G320为一级公路，改造长度约300m。总投资约50976万元。
设计内容	道路、桥梁、给排水、管线综合、照明、电力、通信、交通监控、交通及附属设施、景观绿化等工程。
勘察设计人员	<p>项目负责人：黄贤增 宁建中</p> <p>项目总工：刘小生</p> <p>道路专业负责人：李辉</p> <p>桥梁专业负责人：郭小平</p> <p>结构专业负责人：宁建中</p> <p>给排水专业负责人：文卫</p> <p>电力专业负责人：熊云斌</p> <p>绿化专业负责人：马岚</p> <p>岩土专业负责人：伍杰</p> <p>造价专业负责人：赵阳</p>
业主对履约情况的说明	该设计单位认真履行设计合同，精心设计、服务周到。工程规模详实、准确。履约评价优良。

业主单位：江西省现代路桥工程集团有限公司（盖章）



2021PWEN070
NERIN 深圳2021 市政(设计)第38号

建设工程设计服务合同

工 程 名 称：上饶市广信区旭日南大道（志敏大道至G320
国道）工程

工 程 地 点：江西省上饶市

合 同 编 号：

设计证书等级：市政行业工程设计甲级

发 包 人：江西省现代路桥工程集团有限公司

服 务 人：中国瑞林工程技术股份有限公司

签 定 日 期：2021 年 5 月 11 日

中华人民共和国建设部
国家工商行政管理局

监制



第一部分 合同协议书

发包人：江西省现代路桥工程集团有限公司

服务人：中国瑞林工程技术股份有限公司

发包人委托服务人承担 上饶市广信区旭日南大道（志敏大道至 G320 国道） 工程设计，工程地点为 江西省上饶市，经双方协商一致，签订本合同，共同执行。

第一条 本合同签订依据

1.1 《中华人民共和国民法典》、《中华人民共和国建筑法》、《建设工程勘察设计管理条例》。

1.2 国家及地方有关建设工程勘察设计管理法规和规章。

1.3 建设工程批准文件。

第二条 服务依据

2.1 发包人给服务人的委托书或服务中标文件。

2.2 发包人提交的基础资料。

2.3 服务人设计采用的主要技术标准是：签订合同时的国家及地方现行标准、规范。

第三条 合同文件的优先次序

构成本合同的文件可视为是能互相说明的，如果合同文件存在歧义或不一致，则根据如下优先次序来判断：

3.1 合同书

3.2 发包人要求及委托书

3.3 双方认可的有关项目设计的商洽、变更等书面协议或传真、会议纪要、电子邮件等文件视为本合同的组成部分。

3.4 同一顺位的合同文件中，内容发生冲突时，时间在后的优先于时间在前的文件。

第四条 本合同项目的名称、规模、阶段、投资及设计内容
(根据行业特点填写):

4.1 名称: 上饶市广信区旭日南大道(志敏大道至 G320 国道)
工程

4.2 规模: 路线全长约 4.84km, 道路用地红线宽 80m, 其中:
道路路幅宽 40m, 道路两侧预留绿地宽 20m, 含新 G320 节点互通式
立交 1 座。总占地面积约 320 亩(道路两侧预留 20m 绿地占地
593.5 亩)。按城市主干道标准建设, 设计行车速度为 50km/h, 双
向 6 车道机非分离。G320 为一级公路, 改造长度约 300m。

4.3 结构形式: _____ / _____

4.4 阶段: 项目建议书、全过程设计(包括但不限于方案设计、
初步设计(含项目初步设计概算)、施工图设计、配套等设施设计,
以及工程建设过程中配合招标人解决现场设计遗漏、施工存在问题
等内容, 并按国家设计规范需出具的其它设计图纸, 设计单位负责
配合图审。

4.5 设计内容: 包括但不限于道路、桥梁、给排水、管线综合、
照明、电力、通信、交通监控、交通及附属设施、景观绿化等工程。

4.6 投资估算: 项目总投资估算为 50976 万元, 其中建筑安装工程费 37800 万元, 其他费用 10658 万元(含土地征用及拆迁补偿费 6500 万元), 工程预备费 2517 万元。

第五条 发包人向服务人提交的有关资料、文件及时间

序号	资料及文件名称	份数	提交日期	有关事宜
1	项目所在区域规划资料	1		

2	项目新测地形图 dwg 格式	1		发包人提供有关资料、文件时间应满足设计工作进度。资料不全时，由双方协商解决。
3	岩土工程勘察报告	1		
4	道路两侧用地红线及地块开口要求等	1		
5	建设单位对工程设计的其他要求	1		

第六条 服务人向发包人交付的设计文件、份数、地点及时间

6.1 服务人按发包人要求提供各阶段设计成果纸质文件各捌份，全部设计成果的 PDF 电子版二份, CAD 电子版二份。

6.2 服务人根据施工图向发包人编制工程量清单文件一式三份（纸质版）。

6.3 交付时间：

本合同签订并生效后，且满足方案设计要求的资料收集完整后，10 天内提交方案设计。

方案设计评审通过后，15 天内提交初步设计。

初步设计批复后，且满足施工图设计要求的资料收集完整后，20 天内提交施工图设计。

6.4 服务进度和服务周期若因发包人原因导致起始时间、进度发生变化，服务期限相应顺延。

6.5 服务人的成品文件根据发包人要求，按时交付到发包人指定地点。

第七条 费用

1、双方商定，本合同的暂定设计费为 491 万元，大写：肆佰玖拾壹万元。

2、上述设计费用为暂定设计费，设计费按最终按一审结算价的 1.3% 计算设计费。

第八条 支付方式

付款次序	占总设计费比例	付款条件	付费时间
------	---------	------	------

发包人：

(盖章)



法定代表人：

或委托代理人：

税号： 税号：

地址： 地址：

法定代表人：_____

电话： 电话：

传真： 传真： _____ / _____

开户银行： 开户银行：

账 号： 帐 号：

邮政编码： 邮政编码：

签订日期： 签订日期：2021.5.11

服务人：

(盖章)



法定代表人：

或 委托代理人：

法定代表人：_____



桥梁施工图设计说明

一、概述

1.1 工程概况

本工程为城市主干道，双向六车道，设计速度为50km/h，标准段红线宽度为40m，两侧绿带为20m，红线总宽度为80m，路线全长4.84km(含起、终点交口范围)。

道路跨越现状三江园渠、周田水库，需设置桥梁三座：跨三江渠桥、周田水库1号桥、周田水库2号桥，桥梁部分包括跨三江渠桥、周田水库1号桥、周田水库2号桥三个单项。

跨三江渠桥(第一分册)：跨越现状三江园渠设置的，考虑桥梁平面位于曲线上且与渠道斜交，根据本次工程特点，桥梁上部构造采用整体现浇预应力连续箱梁，如按装配式小箱梁等简支梁，设计、施工复杂，预制模板种类多，景观效果不好，桥梁整体效果不好。由于桥梁较宽(49.5m)，设置为双幅桥，中间两幅桥设置后加浇带，外侧桥与内侧桥之间设置纵向U型伸缩缝，且左、右幅机动车桥调平层整体现浇，凹幅桥均

周田水库1号桥(第二分册)自北向南穿越地山、地地势较为开阔，两岸山林起伏不大。从节省投资、减少工期，并提高装配率考虑，桥梁采用标准跨径30m布置。由于桥梁较宽，设置为双幅桥，且左、右幅机动车桥调平层整体现浇，桥梁中心桩号为K1+945，总长247.0m，总宽40.0m，右偏角为90°，全桥共1联，配跨为3x30m。上部结构采用装配式预应力砼小箱梁，先简支后结构连续；下部结构桥墩采用柱式墩，桥台采用座板式墩台，墩台均采用桩基础。

周田水库2号桥(第二分册)自北向南穿越周田水库北侧的库尾，桥位附近为水库、山林，地地势较为开阔，两岸山林起伏较大。从节省投资、减少工期，并提高装配率考虑，桥梁采用标准跨径30m布置。由于桥梁较宽，设置为双幅桥，且左、右幅机动车桥调平层整体现浇，桥梁中心桩号为K2+916，总长247.0m，总宽40.0m，右偏角为90°，全桥共1联，配跨为4x30+4x30m。上部结构采用装配式预应力砼小箱梁，先简支后结构连续；下部结构桥墩采用柱式墩，桥台采用座板式墩台，墩台均采用桩基础。

1.2 工程规模

桥梁规模一览表

项目名称	桥梁跨径	上部结构形式	长度(m)	桥面面积(m ²)
跨三江渠桥	20+30(29)+20	现浇连续箱梁	76(75)	3729.5
周田水库1号桥	3x30	预制小箱梁	97.0	3880.0
周田水库2号桥	4x30+4x30	预制小箱梁	247.0	9880.0

1.3 设计依据

- 《上饶市广信区旭日南大道(志敏大道至G320国道)工程》中标通知书；
- 道路交通详细规划；
- 相关勘察测量资料；
- 其他有关部门审查意见及协调意见；
- 沿线相关道路施工资料；
- 《上饶市广信区旭日南大道(志敏大道至G320国道)工程(周田水库段)防洪评价报告》开平市兴龙勘察设计院，2021年5月
- 国家现行的有关标准、规范、规程与规定；

二、设计技术标准

2.1 主要设计规范及标准

- 《城市综合交通体系规划标准》(GB/T 51328-2018)
- 《城市道路工程设计规范(2016版)》(CJJ37-2012)
- 《公路工程技术标准》(JTJ 01-2014)
- 《公路桥涵设计通用规范》(JTJ 021-2018)
- 《公路与城市桥梁设计规范》(JTJ 021-2018)
- 《公路钢筋混凝土及预应力混凝土桥涵设计规范》(JTJ 023-2018)
- 《公路桥涵地基与基础设计规范》(JTJ 024-2018)
- 《公路钢结构桥梁设计规范》(JT/T 697-2013)
- 《公路桥梁抗震设计规范》(JT/T 672-2013)

审核：梅志军

校核：郭小平

编制：李维华

中国瑞林工程技术有限公司

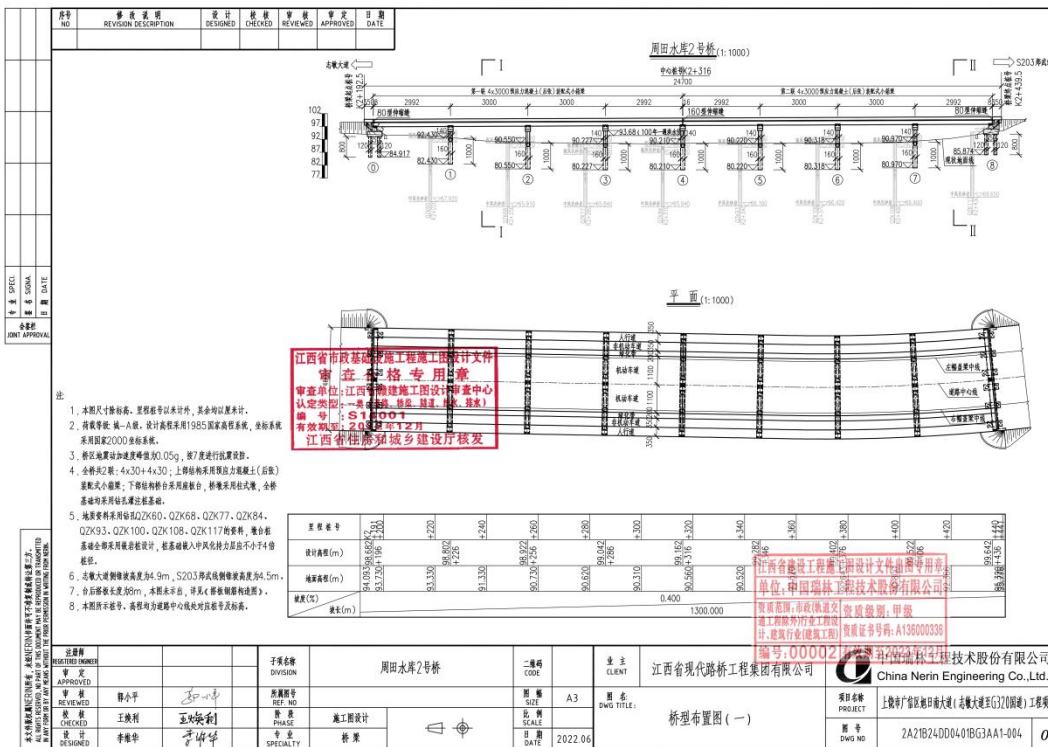

3、重庆科学大道二期工程一标段 EPC

履约证明材料

项目名称	科学大道二期工程EPC一标段
设计单位	中国瑞林工程技术股份有限公司
工程概况	巴福立交至农马立交段(不含农马立交),全长约6km,道路等级为城市快速路标准。其中,石坝立交至农马立交为新建段,长约2km,巴福立交至石坝立交为改建段,长约4km。建设工程子项为:新建主线长约2km,改建主线长约4km;新建双向辅路段长约11.9km;改建枢纽立交2座(巴福立交、石坝立交),新建一般立交2座(西和路立交、锦川路立交);新建综合管廊长约6km;新建桥7座,包含主线跨线桥一座,西和路还建桥1座,慢行道桥3座,辅路拼宽桥1座,人行天桥1座;新建地通道6座。
设计内容	道路、桥梁、给排水、隧道、地通道、综合管廊、绿化景观、交通工程、安全设施、智能化、工程造价等
设计负责人	宁建中、夏继星
设计成果提交时间	2022年11月
业主对履约情况的说明	该设计单位认真履行设计合同,精心设计、服务周到,工程规模详实、准确。评价良好。

业主单位:



2026年4月20日

年份 2021 通号 20
分类 工程 编号 025

2021FWEN022

副本

重庆科学大道二期工程 EPC

合同文件

一 标 段

发包人：重庆高新城市建设集团有限公司

承包人：中国铁建大桥工程局集团有限公司、中国瑞林工程技术股份有限公司（联合体）

二〇二一年二月

第一部分 合同协议书

发包人(全称): 重庆高新城市建设集团有限公司

承包人(全称): 中国铁建大桥工程局集团有限公司、中国瑞林工程技术股份有限公司
(联合体)

根据《中华人民共和国合同法》、《中华人民共和国建筑法》及有关法律、法规规定, 遵循平等、自愿、公平和诚实信用的原则, 双方就 科学大道二期工程 EPC 一标段 工程有关事项协商一致, 共同达成如下协议:

一、工程概况

1. 工程名称: 科学大道二期工程 EPC 一标段
2. 工程地点: 白市驿镇、西永街道
3. 工程立项批准文号: 渝高新改投[2020]402 号文
4. 资金来源: 自筹资金。

5. 工程内容: 巴福立交至农马立交段(不含农马立交), 全长约 6km。其中, 石坝立交至农马立交为新建段, 长约 2km; 巴福立交至石坝立交为改建段, 长约 4km。建设工程子项为: 改造主线长约 4km; 双向辅路新建段长约 11.9km; 改建枢纽立交 2 座(巴福立交、石坝立交), 改建一般立交 2 座(西和路立交、涉农园区四横线立交); 新建综合管廊长约 6km; 新建桥梁 7 座, 包含主线跨线桥一座, 主线老路还建桥 1 座, 慢行道桥 3 座, 辅路拼宽桥一座, 人行天桥 1 座; 新建地通道 6 座, 改建地通道 1 座。

6. 工程承包范围: 本项目采用 EPC 方式, 包括科学大道二期巴福立交至农马立交段(不含农马立交) 范围内路基、路面、立交、桥梁、隧道、地通道、综合管廊、绿化景观、交通工程(不含智慧交通)、安全设施、智慧化及相关新基建等的施工图设计及优化、采购、施工(具体以设计图纸为准, 招标人保留合同签订及实施期间对范围、内容和规模调整的权利), 包括但不限于下列工作:

(1) 设计: 完成本建设内容范围内的施工图设计、建筑信息模型(BIM) 及施工阶段和竣工验收阶段的设计服务, 并协助招标人完成各阶段各项审批手续的办理等工作。按招标人要求按时按质提交设计成果, 并取得国家相关职能部门的批准(含中间成果和阶段性成果), 以及完成各项审批手续办理等工作。

(2) 采购: 建设项目涉及的物资(设备) 采购、运输、保管以及设备的检测、调试、办证等相关手续的办理和有关人员培训。

(3) 施工：按照审核确认的施工设计图纸与招标人的要求，完成该项目路基、路面、立交、桥梁、隧道、地通道、综合管廊、绿化景观、交通工程（不含智慧交通）、安全设施、智能化及相关新基建等全部工程的施工建造工作（具体以设计图纸为准，招标人保留合同签订及实施期间对范围、内容和规模调整的权利）。

(4) EPC实施过程管理中包含但不限于办理EPC总承包各阶段的报建、审查、审批、核准、办证、备案、外协谈判等的相关手续办理、协调配合及必要的安全评估和检查、综合调试、BIM应用（施工图设计、施工阶段）、智慧工地、竣工图的审核、竣工验收、质量保修等直至满足招标人要求并交付招标人接收使用。

二、合同工期

承包人投标函中承诺的工期：730 日历天。其中设计工期 90 日历天，施工工期 640 日历天，缺陷责任期 24 个月。

三、质量标准

1. 设计质量达到国家有关设计深度的要求并通过有关单位和部门的审查。
2. 施工质量达到国家现行有关施工质量验收规范要求，并达到合格标准。
3. 工程所有物资（设备）采购质量需符合设计图纸及有关标准、规范的要求。
4. “智慧工地”的建设标准、建设工作方案以及项目验收等所有相关要求，承包人应严格按照重庆市建设行政主管部门颁发的相关文件及业主方相关要求执行。

5. BIM 技术应用要求：对于应当采用建筑信息模型（BIM）技术的建设工程项目，应当按照市城乡建委发布的建筑信息模型应用技术标准和相关设计文件编制技术规定要求，编制应用建筑信息模型（BIM）技术的设计文件，保证设计阶段信息模型的正确性，并符合在施工过程应用中信息模型的应用性、实用性、完整性等。执行的标准为《重庆市建筑工程信息模型设计标准》DBJ50/T-280、《重庆市市政工程信息模型设计标准》DBJ50/T-282、《重庆市建筑工程信息模型交付技术导则》和《重庆市市政工程信息模型交付标准》DBJ50/T-283、《重庆市建筑工程初步设计文件编制技术规定（2017年版）建筑信息模型专篇》及《重庆市建筑工程施工图设计文件编制技术规定（2017年版）建筑信息模型专篇》等。

四、签约合同价与合同价格形式

暂定合同总价为人民币（大写）：壹拾贰亿伍仟伍佰捌拾万零陆仟贰佰贰拾捌元伍角叁分（小写金额：1255806228.53元），其中（1）设计费下浮比例报价为 51.93%，暂定总价为人民币（大写）：捌佰柒拾叁万贰佰贰拾捌元伍角叁分（小写金额：8730228.53元）；

（2）建安工程费下浮比例报价为 23.02%，暂定总价为人民币（大写）：壹拾贰亿肆仟柒

佰零柒万陆仟元整（小写金额：1247076000.00元）。本工程安全文明施工费暂定 3000 万元（大写：叁仟万元整）。

其中：暂定合同总价=设计费合同暂定价+建安工程费合同暂定价

设计费合同暂定价=以建安费估算价 16.2 亿元为收费基数，按《工程勘察设计收费管理规定》（计价格【2002】10 号）及相关配套文件、招标文件规定系数计算的设计费×（100%-中标下浮比例）

建安工程费合同暂定价=建安费估算价 16.2 亿元*（1-工程建安费中标下浮比例）

五、EPC 项目总负责人（兼任项目经理）及其他人员

承包人投标文件中承诺的 EPC 项目总负责人（兼任项目经理）：

姓名：纪松岩，

身份证号码：230121198207300438，

证书名称及号码：一级建造师注册证 00969344。

承包人投标文件中承诺设计负责人：

姓名：宁建中，

身份证号码：362524198303130514，

证书名称及号码：一级注册结构工程师 S123600946。

承包人投标文件中承诺的施工技术负责人：

姓名：王钊，

身份证号码：220105197611211019。

证书名称及号码：高级工程师 4403001460。

六、合同文件构成

合同由以下文件构成：

- (1) 合同协议书；
- (2) 中标通知书；
- (3) 投标函及投标函附录；
- (4) 专用合同条款及其附件；
- (5) 通用合同条款；
- (6) 投标文件（投标函及投标函附录除外）；
- (7) 招标文件及补遗文件；
- (8) 技术标准和要求；
- (9) 图纸；

十三、合同份数

合同一式拾陆份,其中正本肆份,发包人持壹份、承包人持叁份,副本拾贰份,双方各执陆份。副本与正本不一致时,以正本为准。

(以下为签字盖章页)。

发包人: 重庆高新城市建设集团有限公司 (公章)

法定代表人或其委托代理人: 景洪涂 (签字)

统一社会信用代码: 91500107565603626F

纳税人识别号: 91500107565603626F

地 址: 九龙坡区金凤镇高新大道6号

电 话: 023-68186032

开户银行: 中国建设银行重庆高新分行

账 号: 50001034100059033333

承包人: 中国铁建大桥工程局集团有限公司、中国瑞林工程技术股份有限公司(联合体) (公章)

法定代表人或其委托代理人: 王美印 (签字)

统一社会信用代码: 91120116244997951G 91360000158263599J

纳税人识别号: 91120116244997951G 91360000158263599J

地 址: 天津自贸试验区(空港经济区)中环西路32号 江西省南昌市红角洲前湖大道888号

电 话: 022-88958859 0791-86757666

开户银行: 中国建设银行股份有限公司天津河东支行 中国银行股份有限公司江西分行

账 号: 12050162540009888888 194702309070

签约时间: 2021年2月9日

联合体协议书

中国铁建大桥工程局集团有限公司、中国瑞林工程技术股份有限公司（所有成员单位名称）自愿组成中国铁建大桥工程局集团有限公司、中国瑞林工程技术股份有限公司（联合体名称）联合体，共同参加（项目名称）科学大道二期工程EPC一标段投标。各方在平等互利的基础上，就本项目投标以及中标后合同（以下简称中标合同）实施阶段的有关事宜进行了充分协商，并达成共识，现就联合体投标事宜订立本协议，以兹联合体各方共同遵守。协议约定内容如下：

1、中国铁建大桥工程局集团有限公司（某成员单位名称）作为中国铁建大桥工程局集团有限公司、中国瑞林工程技术股份有限公司（联合体名称）联合体牵头单位，负责投标报名和招标书的购买，牵头负责本招标项目投标文件递交和中标合同谈判活动，并代表联合体进行联合体与建设单位（业主、招标人）之间相关的资料、信息及指示的提交和接收，并处理与之有关的一切事务。联合体成功中标后，负责中标合同实施阶段的与建设单位（业主、招标人）之间的主办、组织和协调工作。

2、联合体各成员按照本协议第5条约定的内部职责分工各自负责各自分工范围的投标书编制并承担相关费用，由联合体牵头单位缴纳投标保证金。如中标后由联合体牵头人缴纳履约保证金/履约保函。联合体各成员方的各自分工范围事项对应的中标合同价款归该分工负责方享有，各自向建设单位（业主、招标人）开具对应中标合同价款的发票。

3、联合体牵头人按相应的中标合同价款比例承担招标代理服务费，招标代理服务费按照招标人与招标代理机构签订的服务合同约定计取。

4、联合体成员只能通过本联合体参与上述招标项目的投标。各联合体成员均不得再直接或间接通过以自身名义、或其它名义、或其他形式进行本招标项目的投标响应，也不得向第三方提供与本联合体合作有关任何形式的支持或帮助。

5、联合体各成员单位内部的职责分工如下：

联合体各成员一：中国铁建大桥工程局集团有限公司（牵头人名称）承担1.1甲方完成主合同约定的全部施工工作，并对施工中的任何缺陷进行整改、完善和修补，使其满足主合同约定的目的。应提供合同约定的工程设备以及为完成主合同施工所需的劳务、材料、施工设备和其他物品，并按主合同约定负责临时设施的施工、运行、维护、管理和拆除。

1.2 甲方负责施工的本工程项目实行包工包料、包工程质量、包工期，确保安全文明施工；合同履约期间的重大质量、安全事故由甲方负责，由此造成的一切经济损失由甲方自行承担。

1.3 甲方负责工程竣工及备案，包括但不限于：

①整理竣工验收及备案资料，并汇总整理各分包单位的竣工验收及备案资料，完成相关单项验收，协助业主完成竣工验收工作；

②对各设备（系统）进行调试；

③协助业主办理竣工备案手续以及各专项验收、基建档案验收。

1.4 甲方承担项目质保期工作，按中标后签订合同的有关规定执行。

1.5 EPC 实施过程管理中包含但不限于办理 EPC 总承包各阶段的报建、审查、审批、核准、办证、备案、外协谈判等的相关手续办理、协调配合及必要的安全评估和检查、综合调试、智慧工地、竣工图的审核、竣工验收、质量保修等直至满足招标人要求并交付招标人接收使用。

联合体各成员二：中国瑞林工程技术股份有限公司（成员一名称）承担完成本建设内容范围内的施工图设计、建筑信息模型（BIM）及施工阶段和竣工验收阶段的设计服务，并协助联合体牵头人完成各阶段各项审批手续的办理等工作。按招标人要求按时按质提交设计成果，并取得国家相关职能部门的批准（含中间成果和阶段性成果），以及完成各项审批手续办理等工作。

6、如联合体中标，联合体各成员将共同与招标人签订本合同（即中标合同），并就中标合同的履行对项目建设单位承担连带责任。但是，在联合体内部：（1）应由联合体各牵头人缴纳履约保证金/履约保函。（2）由联合体各方按照本协议第 5 条约定的内部职责分工各自履行其在中标合同项下义务，承担相关的责任和费用，并获得由此产生的收益。（3）如果联合体成员一方（守约方）因联合体成员另一方（违约方）的职责分工范围内事项或行为而承担任何责任的，守约方有权向违约方足额追偿。（4）中标后合同费用以结算终审审定的建安工程费为设计费取费基数，按《工程勘察设计收费管理规定》（计价格【2002】10 号）及相关配套文件、本招标文件规定系数计算的设计费×（100%-中标下浮比例）作为合同金额。（5）支付方式按照招标文件合同支付方式执行。

7、联合体各成员为完成上述分工事项而对外签署的包括但不限于设备采购合同、设施设备租赁合同、分包合同、劳务合同等的责任与义务由签订方负责，与非签订方无关。

8、在本联合体协议及中标合同执行中，若联合体各成员间因本协议项下分工发生争执的，由各联合体成员协商解决；解决不成的，则联合体各成员均同意由招标人根据中标合同条款而给出的意见执行。

9、联合体各方应当对各自提供的包括但不限于文件、资料、信息等的真实性负责，若联合体成员一方（守约方）由于联合体成员另一方（违约方）提供了不真实的文件、资料、信息等而遭受罚款、没收保证金等损失的，守约方有权向违约方足额追偿

9、本协议书自联合体各方签署之日起生效，在与招标人的中标合同履行完毕或未能成功中标之日（两者以先到者为准）自动失效。

10、本协议书一式贰份，联合体成员各执一份。

（以下无正文）

联合体成员一名称：（盖单位章）

法定代表人或其委托代理人：（签字）



联合体成员二名称：（盖单位章）

法定代表人或其委托代理人：（签字）

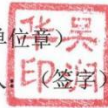

日期： 2020年 12月 09日

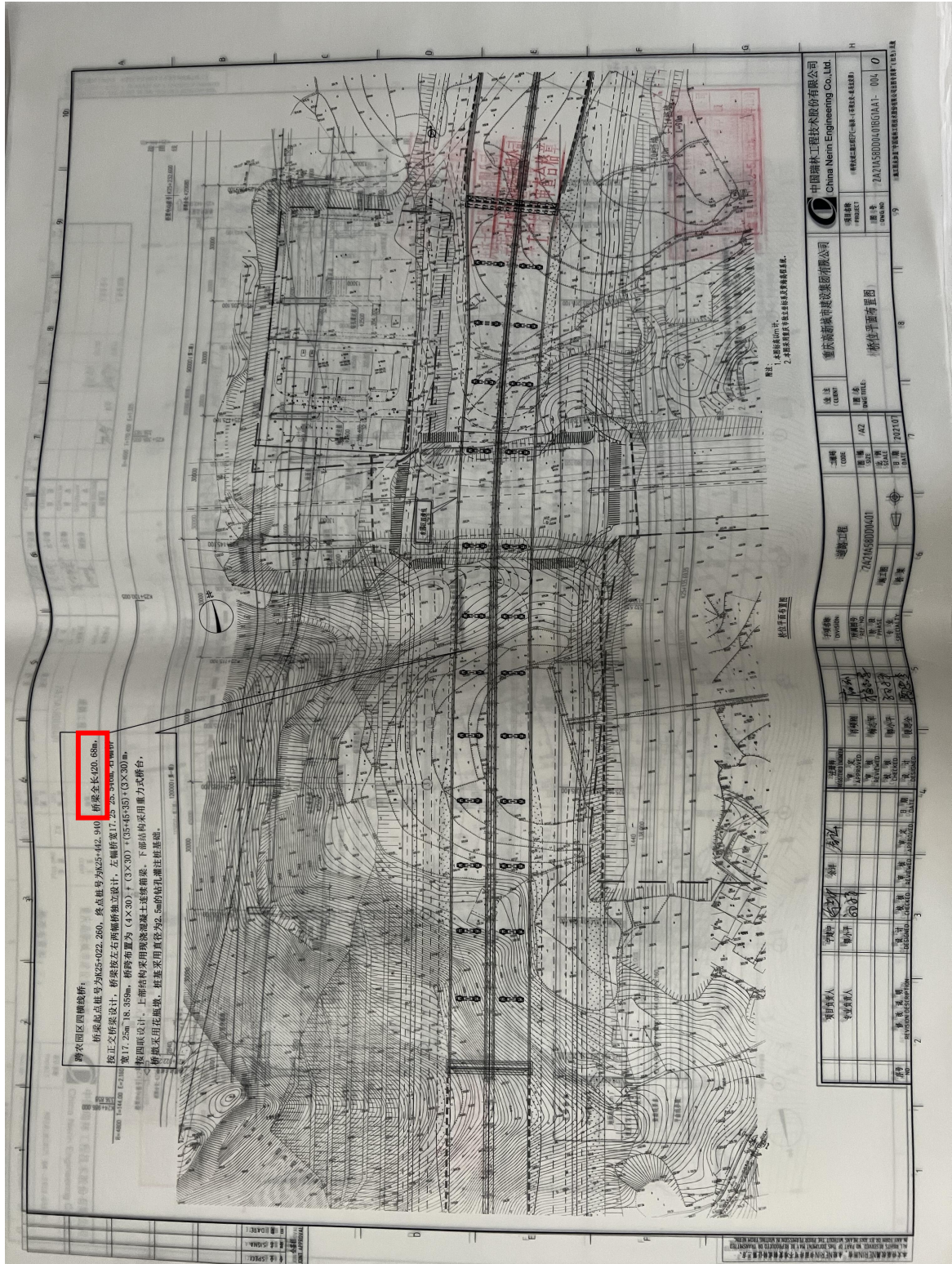

跨农四区田棚桥:
 桥梁起终点桩号为K25+022.280, 终点桩号为K25+412.940 桥梁全长420.66m,
 按正交桥架设计, 桥梁按左右两幅桥独立设计, 左幅桥宽17.25m, 右幅桥宽17.25m,
 宽17.25m, 18.35m, 桥梁布宽为(4×30)+(3×30)+(3×30)+(3×30)+(3×30)+3×30m,
 按田棚设计, 上部结构采用钢筋混凝土连续箱梁, 下部结构采用重力式桥台,
 桥墩采用花篮墩, 桩基采用直径为2.5m的钻孔灌注桩基础。

图1: 本桥桥位图;
 图2: 本桥桥墩及桥台横断面图。

中国路桥工程技术有限公司
 China Neim Engineering Co., Ltd.

重庆高新城建设开发有限公司
 桥位平面图
 ZAZUASD00-018GNA1-014 0

备注	备注	图名	图号	日期
说明	说明	说明	说明	说明

设计人	校对	审核	批准	日期
设计人	校对	审核	批准	日期
设计人	校对	审核	批准	日期

4、勘察负责人业绩 龙岗区沙荷西路（一期）市政工程(勘察)

中标通知书

标段编号：2013-440300-48-01-101191002001

标段名称：龙岗区沙荷西路（一期）市政工程（勘察）

建设单位：深圳市龙岗区建筑工务署

招标方式：公开招标

中标单位：中国建筑西南勘察设计研究院有限公司

中标价：989.789765万元

中标工期：730日历天

项目经理（总监）：

本工程于 2024-06-20 在深圳公共资源交易中心 交易集团龙岗分公司进行招标，现已完成招标流程。

中标人收到中标通知书后，应在 30 日内按照招标文件和中标人的投标文件与招标人签订本招标工程承包合同。

招标代理机构（签章）：

法定代表人或其委托代理人

（签字或盖章）：

招标人（盖章）：

法定代表人或其委托代理人

（签字或盖章）：

打印日期：2024-08-08

查验码：JY20240724562933

查验网址：<https://www.szggzy.com/ivfw/zbtz.html>

正本

合同编号：KZHT20240808001

建设工程勘察合同

(含地形测量、地质灾害评估等)



工程名称：龙岗区沙荷西路（一期）市政工程（勘察）

工程地点：深圳市龙岗区

发包人：深圳市龙岗区建筑工务署

勘察人：中国建筑西南勘察设计研究院有限公司

署 2020 年 2 月版

第一部分 合同协议书

发包人（甲方）：深圳市龙岗区建筑工务署

勘察人（乙方）：中国建筑西南勘察设计研究院有限公司

依照《中华人民共和国民法典》、《中华人民共和国建筑法》、《建设工程勘察设计管理条例》、《深圳经济特区政府投资项目管理条例》及其他国家、省、市现行有关工程勘察设计管理法规和规章，结合本工程的招标文件要求和建设工程批准文件，遵循平等、自愿、公平和诚实信用的原则，甲、乙双方就 龙岗区沙荷西路（一期）市政工程（勘察） 事项协商一致，订立本协议。

一、工程概况

1.1 工程名称：龙岗区沙荷西路（一期）市政工程（勘察）

1.2 工程地址：深圳市龙岗区

1.3 项目批准文件：深龙发改【2023】457号

1.4 概 况：本项目位于龙岗区南湾、横岗街道和罗湖区东湖街道，沙荷路西段道路全长约3300m，其中路基段为1300m，隧道段为1500m，桥梁段为500m，双向6车道，规划等级为城市主干路，设计车速为50km/h。沙荷西路隧道段与在建深汕铁路隧道并行，桥梁段与在建深汕铁路深圳水库特大桥、沙湾截排工程、远期规划深汕二高速共通道实施。主要建设内容包括：桥梁工程、隧道工程、道路工程、交通工程、交通疏解工程、给排水工程、电气工程、燃气工程、通信工程、照明工程、景观工程（如需）、迁改工程（包括但不限于电力、通信、燃气、市政管线等）、水土保持、配套设施和其他附属工程等。项目总投资匡算193100.65万元，包括建安工程费用165190.55万元，工程建设其他费用13606.35万元，预备费14303.75万元。

1.5 工程投资额：约人民币（下同）193100.65万元（暂估）；资金来源：政府投资

二、工作内容

详见合同通用条款第四条、第五条及合同专用条款4.1。

三、进度要求及工期安排

3.1 详细勘察外业：工程设计方案稳定后（具体以甲方书面通知为准）30日历天；

3.2 内业及报告编制：外业完成后10日历天。

3.3 勘察及其他相关内容进度必须符合工程建设总体进度要求，满足工程建设需要。

四、合同价款

4.1 合同暂定价：人民币（大写）玖佰捌拾玖万柒仟捌佰玖拾柒元陆角伍分，中标价（¥ 989.789765 万元）。计算办法详见通用条款 6.1 及合同专用条款 6.1.4；

4.2 本合同的结算和费用支付详见合同通用条款 6.2、7.1 和合同专用条款第七条。

五、合同的组成和相关文件优先次序

5.1 本合同文件由合同协议书、合同通用条款和合同专用条款及附件组成。

5.2 合同执行中如相关文件存在歧义或不一致，合同文件解释的优先顺序为：

- 1、本合同履行过程中双方以书面形式签署的补充和修正文件
- 2、合同协议书
- 3、合同专用条款
- 4、合同通用条款
- 5、中标通知书
- 6、招标文件及其附件（含补遗书）
- 7、投标书及其附件
- 8、标准、规范及规程有关技术文件

上述合同文件包括合同当事人就该项合同文件所作出的补充和修改，属于同一类内容的文件，应以最新签署的为准。

5.3 合同附件：

- 1、中标通知书；
- 2、本项目投入人员一览表。
- 3、龙岗区进一步规范政商交往行为告知书。

六、双方承诺

6.1 乙方向甲方承诺，按照合同约定开展工作，并履行本合同所约定的全部义务。

6.1.1 乙方向甲方承诺，乙方应该主动办理合同结算，乙方按照合同约定及甲方的有关要求编报结算，提交结算有关资料（包括但不限于成果文件、结算报价以及其他结算资料）并配合甲方完成结算审核及评审（审计）。若乙方不在规定时间报送结算，甲方可对乙方发催报书面通知，在通知规定期限内仍不报送结算的，或不配合甲方完成结算审核及评审（审计）的，甲方有权按已有资料或按已付款项办理结算及结算评审（审计），并对乙方进行履约处理及记录乙方不良行为。

6.1.2 因乙方原因导致本合同项下勘察设计等工作不符合政府内部审计、巡查、评审等工作

要求、对甲方造成不良影响、经济损失的，乙方按合同约定及相关法律规定承担违约和赔偿责任，情节严重的，甲方有权解除合同。

6.1.3 乙方向甲方承诺因乙方原因导致甲方被处罚、追责、信访、应诉的，由乙方承担甲方的损失，包括但不限于诉讼费、律师费以及甲方向第三方支付赔偿款、向行政机关缴纳的罚款等相关费用。

6.2 甲方向乙方承诺，按照合同约定支付款项，并履行本合同所约定的全部义务。

6.3 双方约定，乙方在履行本合同过程中，因违反合同约定所承担的违约金总额累计不超过签约合同价的【5】%【10】%【15】%（根据项目情况选择）。

6.4 双方约定，由于乙方原因造成的损失，乙方赔偿的限额不超过签约合同价，但本合同条款其它条款规定的补偿和由于任何一方故意违约而引起的索赔，不受该限额的限制。

七、其他

7.1 本合同一式十份，其中正本二份，双方各执一份，副本八份，甲方执五份，乙方执三份，具有同等法律效力。

7.2 本合同经双方法定代表人或委托代理人签字并加盖公章后生效。

发包人（甲方）： 深圳市龙岗区建筑工务署

勘察人（乙方） 中国建筑西南勘察设计院有限公司

法定代表人

法定代表人

或

或

委托代理人：

委托代理人：

(签字)

(签字)

联系人： 曾强

联系地址： 深圳市南山区北环大道
9018号大族创新大厦C座
10楼

联系电话： 13168739798

电子邮箱： 79442505@qq.com

银行开户名： 中国建筑西南勘察设计研
究院有限公司

开户银行： 中国建设银行成都市第二
支行

银行账号： 5100 1426 2080 5009 1399

合同签订时间： 2024 年 8 月 8 日

第二部分 合同通用条款

一、合同签订依据

- 1.1 依照《中华人民共和国民法典》、《中华人民共和国建筑法》、《建设工程勘察设计管理条例》、《深圳经济特区政府投资项目管理条例》
- 1.2 国家及地方现行有关工程勘察管理法规和规章。
- 1.3 建设工程批准文件、本工程勘察招标文件及其附件（含补遗书）、中标通知书。

二、勘察设计依据

2.1 勘察设计依据包括但不限于以下：

- 2.1.1 主体设计单位提出并经审查确认的测量要求、勘察任务书及岩土工程设计任务等；
- 2.1.2 技术基础资料及甲方或政府相关部门提出的要求和意见；
- 2.1.3 各阶段岩土工程设计审查意见；
- 2.1.4 招标文件和投标文件；
- 2.1.5 国家及地方的相关技术规范；
- 2.1.6 其他有关资料。

2.2 乙方已接受下述合同文件和资料作为足以完成合同任务的依据，甲方所提供的有关合同文件和依据不会减轻合同约定的乙方责任。

三、合同相关文件及执行中相关文件优先次序

3.1 本合同相关文件包括合同协议书、合同专用条款、合同通用条款、中标通知书、招标文件及其附件（含补遗书）、投标书及其附件、标准、规范及规程有关技术文件、双方有关工程洽商的书面协议、文件和各类有约束力的往来函件等。

3.2 本合同文件执行中相关文件如存在歧义或不一致，将按合同协议书明确的优先次序予以判断。

四、工作内容及要求

4.1 合同工作内容

4.1.1 勘察测量工作包括：与本项目相关的初步勘察、详细勘察、补充详细勘察、地形测量、土石方类别划分及计算、地下管线探测、工程物探、交桩、部件调查以及超前钻等，具体内容在合同协议书和合同专用条款部分明确。

4.1.2 本合同岩土工程设计内容包括：（1）与主体设计单位进行设计范围划分，并在

主体设计单位指导和总体负责之下完成有关高边坡支护、深基坑支护等岩土工程的专项设计；（2）地质灾害整治工程的设计；具体内容在合同专用条款部分明确。

4.1.3 地质灾害评估在工程报批阶段视国土主管部门要求确定。

4.1.4 后期配合主要包括施工配合及结算审计配合。

4.2 总体要求

4.2.1 提交的勘察测量、岩土工程设计、地质灾害评估报告等成果文件必须符合国家各部委颁发的现行的法律法规、规范、规定、规程和标准并通过甲方、政府各主管部门及相关单位的审查。

4.2.2 各项工作进度必须符合甲方及工程建设总体进度要求，满足工程建设需要。

4.3 具体要求

4.3.1 勘察测量

（1）在方案设计或扩初设计基本稳定后开展地形测量、地下管线探测、详细勘察等工作，进度要求在合同协议书部分明确；

（2）技术要求以主体设计单位提出并经甲方或勘察审查单位审查通过的勘察、测量任务书为准。乙方对该任务书有权提出合理化建议，但必须经审查后予以更改。

（3）勘察测量成果必须真实、准确地反映地上、地下情况，地质地理环境特征、岩土工程条件，为设计工作提供必须的参数、合理化建议。

（4）土石方工程中对于挖方区域应根据工程造价书编制需要，按土壤及岩石（普氏）分类表提交土石鉴定及类别划分专项报告。

（5）及时通知甲方并无条件配合相关单位进行各种检测工作（包括氡浓度检测）。

（6）现场钻探应有完整的照片及视频记录，照片记录内容包括钻探孔位置、深度等。视频内容包括每孔完整的取钻过程。乙方在开展勘察工作期间应写勘察日志，记录每日工作情况，每天将工作情况在微信群向甲方报告，报告内容包括人员、机械、每孔的取样情况。勘察工作完成后在甲方规定时间内完成勘察工作报告。

4.3.2 岩土工程专项设计

（1）配合主体设计单位进行岩土工程设计，提出试验、检测和监测方案及检测监测设计等，具体内容和要求在合同专用条款部分明确。

（2）岩土工程设计一般分方案设计、施工图设计两阶段进行，各阶段要配合做好评审工作并根据专家评审意见完善和深化设计；提交施工图、概算和计算书等勘察设计成果文件。

（3）按要求编制专项设计内容对应的竣工图。

（4）与相关单位就本项目审查、审批、审计、备案和专业咨询等工作进行联系和协调，并自行承担所发生的费用。

附件,本项目投入人员一览表。

拟投入的项目组专业负责人基本情况表

序号	姓名	出生年月	注册资格	职称	拟在本项目中从事专业	社保购买单位
1	曾德清	196709	注册土木工程师 (岩土专业)	教授级高级工程师	项目负责人	中国建筑西南勘察设计研究院有限公司
2	彭勇	197709	岩土工程	高级工程师	技术负责人	中国建筑西南勘察设计研究院有限公司
3	曾强	197906	测绘工程	高级工程师	测量技术人员	中国建筑西南勘察设计研究院有限公司
4	李海龙	198802	岩土工程	高级工程师	勘察技术人员	中国建筑西南勘察设计研究院有限公司
5	王磊	1986081	岩土工程	高级工程师	物探技术人员	中国建筑西南勘察设计研究院有限公司
6	曹长军	197403	工民建	工程师	专职安全员	中国建筑西南勘察设计研究院有限公司
7	卫宫羽	199208	岩土工程	工程师	项目技术人员	中国建筑西南勘察设计研究院有限公司
8	梅湘	198903	岩土工程	工程师	土工试验员	中国建筑西南勘察设计研究院有限公司

注: 1. 表中人员均须在建设行政主管部门信息管理系统中提前完成备案。

2. 本表应按专业依次填写,表格不足时可续页。

(6) 设计团队情况
设计团队班子配备表

人员安排	姓名	职称专业及级别	注册证书	社保证明	备注
一、项目负责人、主专业负责人及其他专业负责人					
项目负责人	宁建中	道路与桥梁工程专业高级工程师	一级注册结构工程师	中国瑞林工程技术股份有限公司深圳分公司	
道路专业负责人（主专业负责人）	李辉	道路与桥梁工程专业高级工程师	/	中国瑞林工程技术股份有限公司深圳分公司	
桥梁专业负责人（主专业负责人）	黄贤增	市政道路（桥梁）专业正高级工程师	/	中国瑞林工程技术股份有限公司深圳分公司	
道路专业技术人员	余逸	市政道路（桥梁）专业高级工程师	注册土木工程师（道路工程）	中国瑞林工程技术股份有限公司深圳分公司	
道路专业技术人员	李丹	道路与桥梁工程专业高级工程师	/	中国瑞林工程技术股份有限公司深圳分公司	
桥梁专业技术人员	骆鹏	道路与桥梁专业高级工程师	/	中国瑞林工程技术股份有限公司深圳分公司	
桥梁专业技术人员	陈聪	道路与桥梁工程专业高级工程师	/	中国瑞林工程技术股份有限公司深圳分公司	
岩土专业负责人	易平	岩土工程专业正高级工程师	注册土木工程师（岩土工程）	中国瑞林工程技术股份有限公司	
岩土工程专业技术人员	伍杰	岩土工程专业高级工程师	/	中国瑞林工程技术股份有限公司深圳分公司	
岩土工程专业技术人员	马志敏	岩土工程专业高级工程师	/	中国瑞林工程技术股份有限公司深圳分公司	
给排水专业负责人	文卫	给排水工程专业高级工程师	注册公用设备工程师（给水排水）	中国瑞林工程技术股份有限公司深圳分公司	
电气专业负责人	熊云斌	电气及其自动化专业正高级工程师	注册电气工程师（供配电）	中国瑞林工程技术股份有限公司深圳分公司	

造价专业负责人	谢敏威	水利水电工程专业高级工程师	一级注册造价工程师	中国瑞林工程技术股份有限公司深圳分公司	
交通工程（交通监控）专业负责人	李爽	道路交通专业高级工程师	注册土木工程师（道路工程）	中国瑞林工程技术股份有限公司深圳分公司	
交通工程（交通监控）专业检审人	刘红霞	道路交通专业高级工程师	注册土木工程师（道路工程）	中国瑞林工程技术股份有限公司深圳分公司	
交通工程（交通监控）专业设计人	龚钻	市政道路（桥梁）专业高级工程师	/	中国瑞林工程技术股份有限公司深圳分公司	
给排水专业检审人	柯林	给排水专业高级工程师	/	中国瑞林工程技术股份有限公司深圳分公司	
给排水专业设计人	陈诗然	给排水专业工程师	/	中国瑞林工程技术股份有限公司深圳分公司	
海绵工程专业负责人	周秋妍	给排水专业高级工程师	注册公用设备工程师（给水排水）	中国瑞林工程技术股份有限公司深圳分公司	
海绵工程专业检审人	姜炜	给水排水工程专业高级工程师	注册公用设备工程师（给水排水）	中国瑞林工程技术股份有限公司深圳分公司	
海绵工程专业设计人	欧阳余远	给排水专业高级工程师	/	中国瑞林工程技术股份有限公司深圳分公司	
电气专业检审人	余定洋	电力系统及其自动化专业正高级工程师	/	中国瑞林工程技术股份有限公司深圳分公司	
电气专业设计人	梁丽玲	建筑电气（建筑智能化）专业助理工程师	/	中国瑞林工程技术股份有限公司深圳分公司	
燃气工程专业负责人	陈晓东	燃气工程专业高级工程师	注册公用设备工程师（动力）	中国瑞林工程技术股份有限公司深圳分公司	
燃气工程专业设计人	翟凯强	燃气工程专业工程师	/	中国瑞林工程技术股份有限公司深圳分公司	
水土保持专业负责人	曾春鸣	水工结构专业高级工程师	/	中国瑞林工程技术股份有限公司深圳分公司	

水土保持专业检审人	黄应江	水利水电工程建筑 专业高级工程师	/	中国瑞林工程技 术股份有限公司 深圳分公司	
水土保持专业设计人	胡剑	水利水电工程专业 高级工程师	/	中国瑞林工程技 术股份有限公司 深圳分公司	
绿化工程专业负责人	马岚	风景园林（景观设 计）专业正高级工程 师	/	中国瑞林工程技 术股份有限公司 深圳分公司	
绿化工程专业负责人	马静	园林工程专业工程 师	/	中国瑞林工程技 术股份有限公司 深圳分公司	
绿化工程专业负责人	李海男	风景园林（景观设 计）专业工程师	/	中国瑞林工程技 术股份有限公司 深圳分公司	
造价专业设计人	赖侦砚	工程造价专业高级 工程师	/	中国瑞林工程技 术股份有限公司 深圳分公司	
二、BIM 专业技术团队成员					
BIM 专业负责人	梅志军	道路与桥梁工程专 业正高级工程师	/	中国瑞林工程技 术股份有限公司 深圳分公司	
BIM 专业技术人员	姜晓峰	建筑信息模型化专 业助理工程师	/	中国瑞林工程技 术股份有限公司 深圳分公司	
BIM 专业技术人员	陈巧	风景园林（景观设 计）专业工程师	/	中国瑞林工程技 术股份有限公司 深圳分公司	

注：按《资信标要求一览表》内容提供。

一、项目负责人、主专业负责人及其他专业负责人

1、项目负责人宁建中



江西省高级专业技术资格 证 书

此证表明持证人员具备担任相应专业技术职务的任职资格

姓 名：宁建中

性 别：男

出生年月：1983年03月13日

身份证号：362524198303130514

工作单位：中国瑞林工程技术股份有限
公司



资格名称：高级工程师

专业名称：道路与桥梁工程

取得资格时间：2020年11月15日

批复文号：赣人社字〔2021〕25号

管 理 号：36202012001466



唯一在线验证网址：

<https://hr.jxhrss.gov.cn/zcxt>

打印时间：2021年02月25日



使用有效期: 2025年12月30日
- 2026年06月23日



中华人民共和国一级注册结构工程师 注册执业证书

本证书是中华人民共和国一级注册结构工程师的执业凭证，准予持证人在执业范围和注册有效期内执业。

姓名: 宁建中

性别: 男

出生日期: 1983年03月13日

注册编号: S20123600946

聘用单位: 中国瑞林工程技术股份有限公司

注册有效期: 2025年12月15日-2028年12月14日



个人签名: 

签名日期: 2025.12.30



发证日期: 2025年12月15日

深圳市社会保险历年参保缴费明细表（个人）

姓名：宁建中 社保电脑号：623761261 身份证号码：362524198303130514 页码：1
 参保单位名称：中国瑞林工程技术股份有限公司深圳分公司 单位编号：177795 计算单位：元

缴费年	月	单位编号	养老保险			医疗保险			生育			工伤保险		失业保险			
			基数	单位交	个人交	险种	基数	单位交	个人交	险种	基数	单位交	基数	单位交	基数	单位交	个人交
2025	04	177795	14553.0	2474.01	1164.24	1	14553	727.65	291.06	1	14553	72.77	14553	58.21	14553	116.42	29.11
2025	05	177795	14553.0	2474.01	1164.24	1	14553	727.65	291.06	1	14553	72.77	14553	58.21	14553	116.42	29.11
2025	06	177795	14553.0	2474.01	1164.24	1	14553	727.65	291.06	1	14553	72.77	14553	58.21	14553	116.42	29.11
2025	07	177795	14553.0	2474.01	1164.24	1	14553	727.65	291.06	1	14553	72.77	14553	58.21	14553	116.42	29.11
2025	08	177795	14754.75	2508.31	1180.38	1	14755	737.74	295.1	1	14755	73.77	14755	59.02	14755	118.04	29.51
2025	09	177795	14754.75	2508.31	1180.38	1	14755	737.74	295.1	1	14755	73.77	14755	59.02	14755	118.04	29.51
2025	10	177795	14754.75	2508.31	1180.38	1	14755	737.74	295.1	1	14755	73.77	14755	59.02	14755	118.04	29.51
2025	11	177795	14754.75	2508.31	1180.38	1	14755	737.74	295.1	1	14755	73.77	14755	59.02	14755	118.04	29.51
2025	12	177795	14754.75	2508.31	1180.38	1	14755	737.74	295.1	1	14755	73.77	14755	59.02	14755	118.04	29.51
2026	01	177795	14754.75	2508.31	1180.38	1	14755	885.29	295.1	1	14755	73.77	14755	59.02	14755	118.04	29.51
2026	02	177795	14754.75	2508.31	1180.38	1	14755	885.29	295.1	1	14755	73.77	14755	59.02	14755	118.04	29.51
2026	03	177795	14754.75	2508.31	1180.38	1	14755	885.29	295.1	1	14755	73.77	14755	59.02	14755	118.04	29.51
2026	04	177795	14754.75	2508.31	1180.38	1	14755	885.29	295.1	1	14755	73.77	14755	59.02	14755	118.04	29.51
合计			32470.83	15280.38				10140.46	3820.14			955.01				1528.04	382.03



备注：

- 本证明可作为参保人在本单位参加社会保险的证明。向相关部门提供，查验部门可通过登录
 网址：<https://sipub.sz.gov.cn/vp/>，输入下列验证码（ 33927b32ee81d032 ）核查，验证码有效期三个月。
- 生育保险中的险种“1”为生育保险，“2”为生育医疗。
- 医疗险种中的险种“1”为基本医疗保险一档，“2”为基本医疗保险二档，“4”为基本医疗保险三档，“5”为少儿/大学生医保（医疗保险二档），“6”为统筹医疗保险。
- 上述“缴费明细”表中带“*”标识为补缴，空行为补缴。带“&”标识为参保单位申请缓缴社会保险费单位缴费部分的时段。该参保人带&标志的缴费年月，养老保险在2026年12月前视同到账，工伤保险、失业保险在2026年12月前视同到账。
- 居民养老保险、少儿/学生医疗保险缴费情况不在本清单中展示。
- 如2020年2月至6月的单位缴费部分金额为“0”或者缴费金额减半的，属于按规定减免后实收金额。
- 单位编号对应的单位名称：
 单位编号：177795 单位名称：中国瑞林工程技术股份有限公司深圳分公司



2、道路专业负责人（主专业负责人）李辉

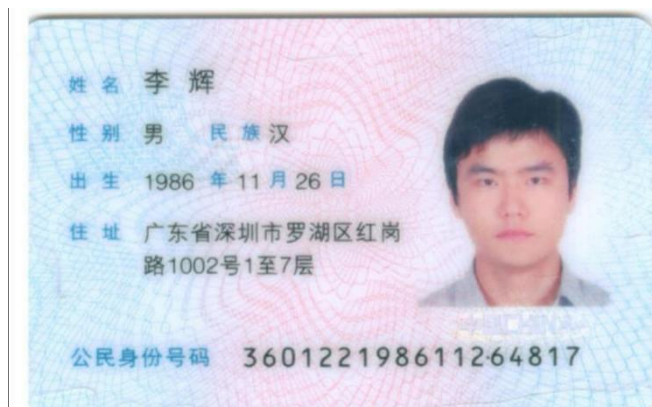

江西省高级专业技术资格 证 书

此证表明持证人具备担任相应专业技术职务的任职资格

姓 名：李辉
性 别：男
出生年月：1986年11月26日
身份证号：360122198611264817
工作单位：中国瑞林工程技术股份有限
公司



资格名称：高级工程师
专业名称：道路与桥梁工程
取得资格时间：2018年12月16日
批复文号：赣人社字〔2019〕77号
管 理 号：36201812003274



唯一在线验证网址：
<https://hr.jxhrss.gov.cn/zcxt>
打印时间：2019年02月12日



深圳市社会保险历年参保缴费明细表（个人）

姓名：李辉 社保电脑号：626917009 身份证号码：360122198611264817 页码：1
 参保单位名称：中国瑞林工程技术股份有限公司深圳分公司 单位编号：177795 计算单位：元

缴费年	月	单位编号	养老保险			医疗保险			生育			工伤保险		失业保险			
			基数	单位交	个人交	险种	基数	单位交	个人交	险种	基数	单位交	基数	单位交	基数	单位交	个人交
2025	04	177795	9459.45	1608.1	756.76	1	9459	472.97	189.19	1	9459	47.3	9459	37.84	9459	75.68	18.92
2025	05	177795	9459.45	1608.1	756.76	1	9459	472.97	189.19	1	9459	47.3	9459	37.84	9459	75.68	18.92
2025	06	177795	9459.45	1608.1	756.76	1	9459	472.97	189.19	1	9459	47.3	9459	37.84	9459	75.68	18.92
2025	07	177795	9459.45	1608.1	756.76	1	9459	472.97	189.19	1	9459	47.3	9459	37.84	9459	75.68	18.92
2025	08	177795	9590.59	1630.4	767.25	1	9591	479.53	191.81	1	9591	47.95	9591	38.36	9591	76.72	19.18
2025	09	177795	9590.59	1630.4	767.25	1	9591	479.53	191.81	1	9591	47.95	9591	38.36	9591	76.72	19.18
2025	10	177795	9590.59	1630.4	767.25	1	9591	479.53	191.81	1	9591	47.95	9591	38.36	9591	76.72	19.18
2025	11	177795	9590.59	1630.4	767.25	1	9591	479.53	191.81	1	9591	47.95	9591	38.36	9591	76.72	19.18
2025	12	177795	9590.59	1630.4	767.25	1	9591	479.53	191.81	1	9591	47.95	9591	38.36	9591	76.72	19.18
2026	01	177795	9590.59	1630.4	767.25	1	9591	575.44	191.81	1	9591	47.95	9591	38.36	9591	76.72	19.18
2026	02	177795	9590.59	1630.4	767.25	1	9591	575.44	191.81	1	9591	47.95	9591	38.36	9591	76.72	19.18
2026	03	177795	9590.59	1630.4	767.25	1	9591	575.44	191.81	1	9591	47.95	9591	38.36	9591	76.72	19.18
2026	04	177795	9590.59	1630.4	767.25	1	9591	575.44	191.81	1	9591	47.95	9591	38.36	9591	76.72	19.18
合计			21106.0	9932.29			6591.29	2483.05			620.75				993.2	248.3	



备注：

1. 本证明可作为参保人在本单位参加社会保险的证明。向相关部门提供，查验部门可通过登录
 网址：<https://sipub.sz.gov.cn/vp/>，输入下列验证码（ 33927b32ee5547c8 ）核查，验证码有效期三个月。
2. 生育保险中的险种“1”为生育保险，“2”为生育医疗。
3. 医疗险种中的险种“1”为基本医疗保险一档，“2”为基本医疗保险二档，“4”为基本医疗保险三档，“5”为少儿/大学生医保（医疗保险二档），“6”为统筹医疗保险。
4. 上述“缴费明细”表中带“*”标识为补缴，空行为断缴。带“&”标识为参保单位申请缓缴社会保险费单位缴费部分的时段。该参保人带&标志的缴费年月，养老保险在2026年12月前视同到账，工伤保险、失业保险在2026年12月前视同到账。
5. 居民养老保险、少儿/学生医疗保险缴费情况不在本清单中展示。
6. 如2020年2月至6月的单位缴费部分金额为“0”或者缴费金额减半的，属于按规定减免后实收金额。
7. 单位编号对应的单位名称：
 单位编号 单位名称
 177795 中国瑞林工程技术股份有限公司深圳分公司



3、桥梁专业负责人（主专业负责人）黄贤增



查询网址：<http://www.chsi.com.cn>

中华人民共和国教育部监制

江西省高级专业技术资格 证 书

此证表明持证人具备担任相应专业技术职务的任职资格

姓 名：黄贤增

性 别：男

出生年月：1982年12月27日

身份证号：36031219821227053X

工作单位：中国瑞林工程技术股份有限
公司

资格名称：正高级工程师

专业名称：市政道路（桥梁）

取得资格时间：2022年11月19日

批复文号：赣人社字（2023）40号

管 理 号：36202211039433



唯一在线验证网址：
<https://hr.jxhrss.gov.cn/zcxt>

打印时间：2023年01月19日



4、道路专业技术人员余逸

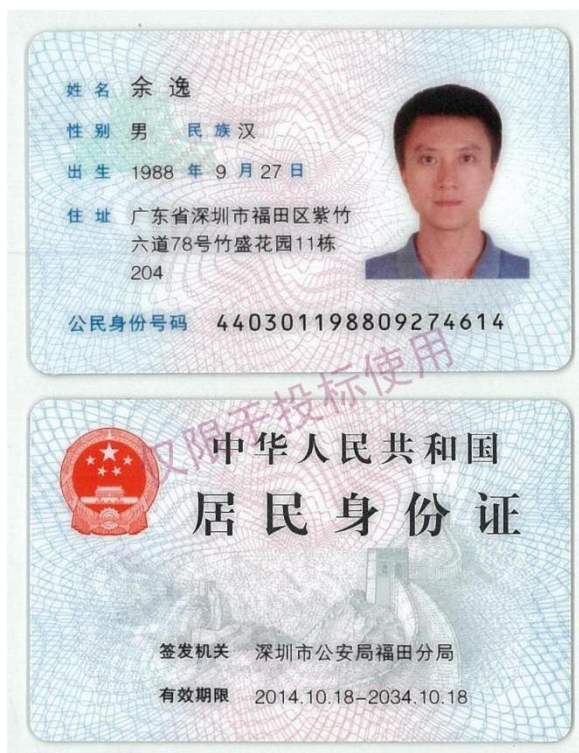

江西省高级专业技术资格 证 书

此证表明持证人具备担任相应专业技术职务的任职资格

姓 名：余逸

性 别：男

出生年月：1988年09月27日

身份证号：440301198809274614

工作单位：中国瑞林工程技术股份有限
公司

资格名称：高级工程师

专业名称：市政道路（桥梁）

取得资格时间：2023年12月02日

批复文号：赣人社字（2024）10号

管 理 号：36202312009944



唯一在线验证网址：

<https://hr.jxhrss.gov.cn/zcxt>

打印时间：2024年01月12日



中华人民共和国注册土木工程师（道路工程）



本证书由住房和城乡建设部、交通运输部批准颁发，是中华人民共和国注册土木工程师（道路工程）的执业凭证，准予持证人在执业范围和注册有效期内执业。

姓名 余逸

证书编号 AD253600318



NO. AD0012386

发证日期 2025年06月09日

中华人民共和国住房和城乡建设部 www.mohurd.gov.cn
全国建筑市场监管公共服务平台



建设工程企业 从业人员 建设项目 诚信记录

请输入关键词，例如企业名称、统一社会信用代码

搜索

首页 监管动态 数据服务 信用建设 建筑工人 政策法规 电子证照 问题解答 网站动态 动态核查

首页 > 人员数据 > 人员列表 >

手机查看

余逸

证件类型	居民身份证	证件号码	440301*****14	性别	男
注册证书所在单位名称	中国瑞林工程技术股份有限公司				

执业注册信息 个人工程业绩 个人业绩技术指标 不良行为 良好行为 黑名单记录

注册土木工程师（道路工程）

注册单位：中国瑞林工程技术股份有限公司 证书编号：AD253600318 电子证书编号：AD20253600318 注册编号/执业印章号：3600033-AD022

注册专业：不分专业 有效期：2028年06月08日

2025-05-12 - 初始申请
中国瑞林工程技术股份有限公司

查看证书变更记录 (1) ^

深圳市社会保险历年参保缴费明细表（个人）

姓名：余逸

社保电脑号：500514019

身份证号码：440301198809274614

页码：1

参保单位名称：中国瑞林工程技术股份有限公司深圳分公司

单位编号：177795

计算单位：元

缴费年	月	单位编号	养老保险			医疗保险			生育			工伤保险		失业保险			
			基数	单位交	个人交	险种	基数	单位交	个人交	险种	基数	单位交	基数	单位交	基数	单位交	个人交
2025	04	177795	9459.45	1608.1	756.76	1	9459	472.97	189.19	1	9459	47.3	9459	37.84	9459	75.68	18.92
2025	05	177795	9459.45	1608.1	756.76	1	9459	472.97	189.19	1	9459	47.3	9459	37.84	9459	75.68	18.92
2025	06	177795	9459.45	1608.1	756.76	1	9459	472.97	189.19	1	9459	47.3	9459	37.84	9459	75.68	18.92
2025	07	177795	9459.45	1608.1	756.76	1	9459	472.97	189.19	1	9459	47.3	9459	37.84	9459	75.68	18.92
2025	08	177795	9590.59	1630.4	767.25	1	9591	479.53	191.81	1	9591	47.95	9591	38.36	9591	76.72	19.18
2025	09	177795	9590.59	1630.4	767.25	1	9591	479.53	191.81	1	9591	47.95	9591	38.36	9591	76.72	19.18
2025	10	177795	9590.59	1630.4	767.25	1	9591	479.53	191.81	1	9591	47.95	9591	38.36	9591	76.72	19.18
2025	11	177795	9590.59	1630.4	767.25	1	9591	479.53	191.81	1	9591	47.95	9591	38.36	9591	76.72	19.18
2025	12	177795	9590.59	1630.4	767.25	1	9591	479.53	191.81	1	9591	47.95	9591	38.36	9591	76.72	19.18
2026	01	177795	9590.59	1630.4	767.25	1	9591	575.44	191.81	1	9591	47.95	9591	38.36	9591	76.72	19.18
2026	02	177795	9590.59	1630.4	767.25	1	9591	575.44	191.81	1	9591	47.95	9591	38.36	9591	76.72	19.18
2026	03	177795	9590.59	1630.4	767.25	1	9591	575.44	191.81	1	9591	47.95	9591	38.36	9591	76.72	19.18
2026	04	177795	9590.59	1630.4	767.25	1	9591	575.44	191.81	1	9591	47.95	9591	38.36	9591	76.72	19.18
合计			21106.0	9932.29			6591.29	2483.05			620.75				993.2		248.3



备注：

1. 本证明可作为参保人在本单位参加社会保险的证明。向相关部门提供，查验部门可通过登录
网址：<https://sipub.sz.gov.cn/vp/>，输入下列验证码（ 33927b32ee56d243 ）核查，验证码有效期三个月。
2. 生育保险中的险种“1”为生育保险，“2”为生育医疗。
3. 医疗险种中的险种“1”为基本医疗保险一档，“2”为基本医疗保险二档，“4”为基本医疗保险三档，“5”为少儿/大学生医保（医疗保险二档），“6”为统筹医疗保险。
4. 上述“缴费明细”表中带“*”标识为补缴，空行为补缴。带“&”标识为参保单位申请缓缴社会保险费单位缴费部分的时段。该参保人带&标志的缴费年月，养老保险在2026年12月前视同到账，工伤保险、失业保险在2026年12月前视同到账。
5. 居民养老保险、少儿/学生医疗保险缴费情况不在本清单中展示。
6. 如2020年2月至6月的单位缴费部分金额为“0”或者缴费金额减半的，属于按规定减免后实收金额。
7. 单位编号对应的单位名称：
单位编号：177795
单位名称：中国瑞林工程技术股份有限公司深圳分公司



5、道路专业技术人员李丹



广东省职称证书

姓 名: 李丹

身份证号: 530381198412021129



职称名称: 高级工程师

专 业: 道路与桥梁工程

级 别: 副高

取得方式: 职称评审

通过时间: 2021年04月02日

评审组织: 深圳市交通运输专业高级职称评审委员会

证书编号: 2103001060773

发证单位: 深圳市人力资源和社会保障局

发证时间: 2021年08月02日



查询网址: <http://www.gdhrss.gov.cn/gdweb/zyjsrc>

深圳市社会保险历年参保缴费明细表（个人）

姓名：李丹

社保电脑号：624473082

身份证号码：530381198412021129

页码：1

参保单位名称：中国瑞林工程技术股份有限公司深圳分公司

单位编号：177795

计算单位：元

缴费年	月	单位编号	养老保险			医疗保险			生育			工伤保险		失业保险			
			基数	单位交	个人交	险种	基数	单位交	个人交	险种	基数	单位交	基数	单位交	基数	单位交	个人交
2025	04	177795	9459.45	1608.1	756.76	1	9459	472.97	189.19	1	9459	47.3	9459	37.84	9459	75.68	18.92
2025	05	177795	9459.45	1608.1	756.76	1	9459	472.97	189.19	1	9459	47.3	9459	37.84	9459	75.68	18.92
2025	06	177795	9459.45	1608.1	756.76	1	9459	472.97	189.19	1	9459	47.3	9459	37.84	9459	75.68	18.92
2025	07	177795	9459.45	1608.1	756.76	1	9459	472.97	189.19	1	9459	47.3	9459	37.84	9459	75.68	18.92
2025	08	177795	9590.59	1630.4	767.25	1	9591	479.53	191.81	1	9591	47.95	9591	38.36	9591	76.72	19.18
2025	09	177795	9590.59	1630.4	767.25	1	9591	479.53	191.81	1	9591	47.95	9591	38.36	9591	76.72	19.18
2025	10	177795	9590.59	1630.4	767.25	1	9591	479.53	191.81	1	9591	47.95	9591	38.36	9591	76.72	19.18
2025	11	177795	9590.59	1630.4	767.25	1	9591	479.53	191.81	1	9591	47.95	9591	38.36	9591	76.72	19.18
2025	12	177795	9590.59	1630.4	767.25	1	9591	479.53	191.81	1	9591	47.95	9591	38.36	9591	76.72	19.18
2026	01	177795	9590.59	1630.4	767.25	1	9591	575.44	191.81	1	9591	47.95	9591	38.36	9591	76.72	19.18
2026	02	177795	9590.59	1630.4	767.25	1	9591	575.44	191.81	1	9591	47.95	9591	38.36	9591	76.72	19.18
2026	03	177795	9590.59	1630.4	767.25	1	9591	575.44	191.81	1	9591	47.95	9591	38.36	9591	76.72	19.18
2026	04	177795	9590.59	1630.4	767.25	1	9591	575.44	191.81	1	9591	47.95	9591	38.36	9591	76.72	19.18
合计			21106.0	9932.29			6591.29	2483.05			620.75					248.3	



备注：

1. 本证明可作为参保人在本单位参加社会保险的证明。向相关部门提供，查验部门可通过登录网址：<https://sipub.sz.gov.cn/vp/>，输入下列验证码（ 33927b32ee58bd7c ）核查，验证码有效期三个月。
2. 生育保险中的险种“1”为生育保险，“2”为生育医疗。
3. 医疗险种中的险种“1”为基本医疗保险一档，“2”为基本医疗保险二档，“4”为基本医疗保险三档，“5”为少儿/大学生医保（医疗保险二档），“6”为统筹医疗保险。
4. 上述“缴费明细”表中带“*”标识为补缴，空行为补缴。带“&”标识为参保单位申请缓缴社会保险费单位缴费部分的时段。该参保人带&标志的缴费年月，养老保险在2026年12月前视同到账，工伤保险、失业保险在2026年12月前视同到账。
5. 居民养老保险、少儿/学生医疗保险缴费情况不在本清单中展示。
6. 如2020年2月至6月的单位缴费部分金额为“0”或者缴费金额减半的，属于按规定减免后实收金额。
7. 单位编号对应的单位名称：
 单位编号：177795
 单位名称：中国瑞林工程技术股份有限公司深圳分公司



6、桥梁专业技术人员骆鹏

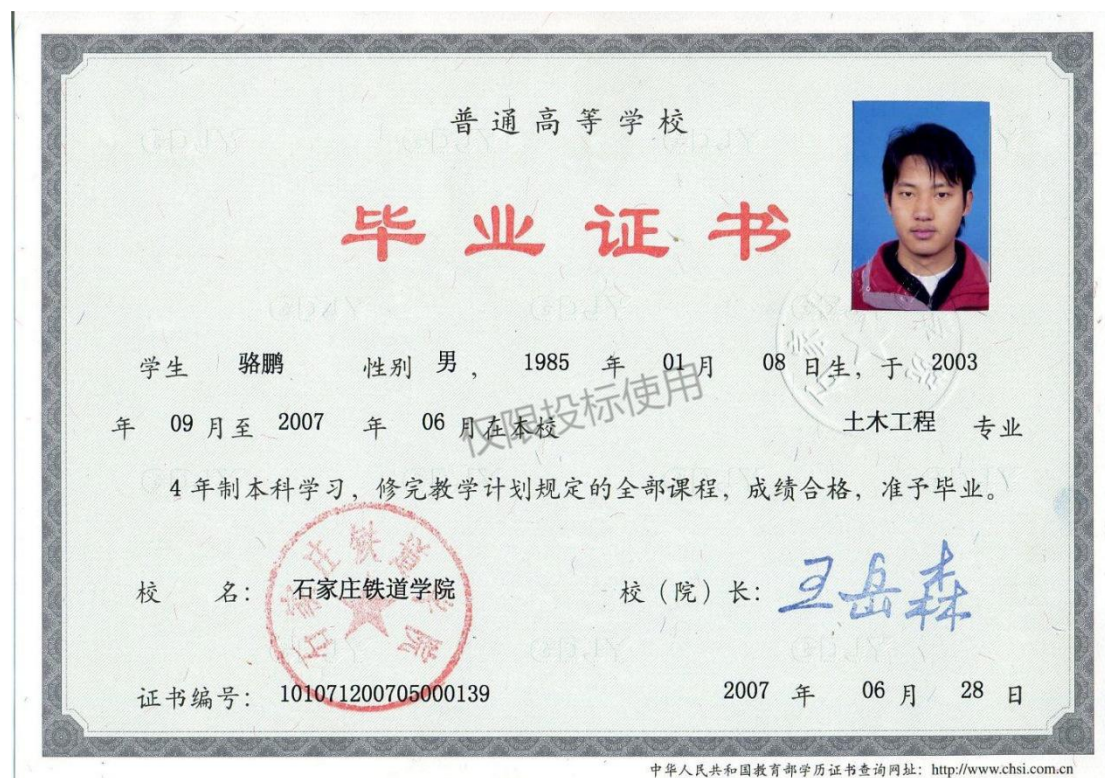



照
片



粤高职证字第 1703001000382 号

骆鹏 于二〇一六 年
十二月，经 深圳市交通运
输专业高级专业技术资格

评审委员会评审通过，
具备 道路与桥梁
高级工程师

资格。特发此证

深圳市人力资源和社会保障局
发证单位：
二〇一七 年 四 月 二十五 日



使用有效期: 2026年05月06日
2026年11月02日



中华人民共和国一级注册结构工程师 注册执业证书

本证书是中华人民共和国一级注册结构工程师的执业凭证，准予持证人在执业范围和注册有效期内执业。

姓名: 骆鹏

性别: 男

出生日期: 1985年01月08日

注册编号: S20253601309

聘用单位: 中国瑞林工程技术股份有限公司

注册有效期: 2025年04月24日-2028年04月23日



个人签名:

签名日期:

2026.5.6



发证日期: 2025年04月24日



中华人民共和国住房和城乡建设部 www.mohurd.gov.cn

全国建筑市场监管公共服务平台



建设工程企业

从业人员

建设项目

诚信记录

请输入关键词，例如企业名称、统一社会信用代码

搜索

首页

监管动态

数据服务

信用建设

建筑工人

政策法规

电子证照

问题解答

网站动态

动态核查

首页 > 人员数据 > 人员列表 >

手机查看

骆鹏

证件类型	居民身份证	证件号码	530322*****35	性别	男
注册证书所在单位名称	中国瑞林工程技术股份有限公司				

执业注册信息

个人工程业绩

个人业绩技术指标

不良行为

良好行为

黑名单记录

一级注册结构工程师

注册单位: 中国瑞林工程技术股份有限公司

电子证书编号: S20253601309

注册编号/执业印章号: 3600033-S079

注册专业: 不分专业

有效期: 2028年04月23日

深圳市社会保险历年参保缴费明细表（个人）

姓名：骆鹏

社保电脑号：623775796

身份证号码：530322198501081035

页码：1

参保单位名称：中国瑞林工程技术股份有限公司深圳分公司

单位编号：177795

计算单位：元

缴费年	月	单位编号	养老保险			医疗保险			生育			工伤保险		失业保险			
			基数	单位交	个人交	险种	基数	单位交	个人交	险种	基数	单位交	基数	单位交	基数	单位交	个人交
2025	04	177795	9459.45	1608.1	756.76	1	9459	472.97	189.19	1	9459	47.3	9459	37.84	9459	75.68	18.92
2025	05	177795	9459.45	1608.1	756.76	1	9459	472.97	189.19	1	9459	47.3	9459	37.84	9459	75.68	18.92
2025	06	177795	9459.45	1608.1	756.76	1	9459	472.97	189.19	1	9459	47.3	9459	37.84	9459	75.68	18.92
2025	07	177795	9459.45	1608.1	756.76	1	9459	472.97	189.19	1	9459	47.3	9459	37.84	9459	75.68	18.92
2025	08	177795	9590.59	1630.4	767.25	1	9591	479.53	191.81	1	9591	47.95	9591	38.36	9591	76.72	19.18
2025	09	177795	9590.59	1630.4	767.25	1	9591	479.53	191.81	1	9591	47.95	9591	38.36	9591	76.72	19.18
2025	10	177795	9590.59	1630.4	767.25	1	9591	479.53	191.81	1	9591	47.95	9591	38.36	9591	76.72	19.18
2025	11	177795	9590.59	1630.4	767.25	1	9591	479.53	191.81	1	9591	47.95	9591	38.36	9591	76.72	19.18
2025	12	177795	9590.59	1630.4	767.25	1	9591	479.53	191.81	1	9591	47.95	9591	38.36	9591	76.72	19.18
2026	01	177795	9590.59	1630.4	767.25	1	9591	575.44	191.81	1	9591	47.95	9591	38.36	9591	76.72	19.18
2026	02	177795	9590.59	1630.4	767.25	1	9591	575.44	191.81	1	9591	47.95	9591	38.36	9591	76.72	19.18
2026	03	177795	9590.59	1630.4	767.25	1	9591	575.44	191.81	1	9591	47.95	9591	38.36	9591	76.72	19.18
2026	04	177795	9590.59	1630.4	767.25	1	9591	575.44	191.81	1	9591	47.95	9591	38.36	9591	76.72	19.18
合计			21106.0	9932.29			6591.29	2483.05			620.75					993.2	248.3



备注：

1. 本证明可作为参保人在本单位参加社会保险的证明。向相关部门提供，查验部门可通过登录网址：<https://sipub.sz.gov.cn/vp/>，输入下列验真码（ 33927b32ee599c0a ）核查，验真码有效期三个月。
2. 生育保险中的险种“1”为生育保险，“2”为生育医疗。
3. 医疗险种中的险种“1”为基本医疗保险一档，“2”为基本医疗保险二档，“4”为基本医疗保险三档，“5”为少儿/大学生医保（医疗保险二档），“6”为统筹医疗保险。
4. 上述“缴费明细”表中带“*”标识为补缴，空行为补缴。带“&”标识为参保单位申请缓缴社会保险费单位缴费部分的时段。该参保人带&标志的缴费年月，养老保险在2026年12月前视同到账，工伤保险、失业保险在2026年12月前视同到账。
5. 居民养老保险、少儿/学生医疗保险缴费情况不在本清单中展示。
6. 如2020年2月至6月的单位缴费部分金额为“0”或者缴费金额减半的，属于按规定减免后实收金额。
7. 单位编号对应的单位名称：
 单位编号：177795
 单位名称：中国瑞林工程技术股份有限公司深圳分公司



7、桥梁专业技术人员陈聪



江西省高级专业技术资格 证 书

此证表明持证人具备担任相应专业技术职务的任职资格

姓 名：陈聪

性 别：男

出生年月：1984年9月16日

身份证号：440883198409160011

工作单位：中国瑞林工程技术股份有限
公司



资格名称：高级工程师

专业名称：道路与桥梁工程

取得资格时间：2018年12月16日

批复文号：赣人社字〔2019〕77号

管 理 号：36201812003271



唯一在线验证网址：

<https://hr.jxhrss.gov.cn/zcxt>

打印时间：2019年02月12日



深圳市社会保险历年参保缴费明细表（个人）

姓名：陈聪

社保电脑号：614599301

身份证号码：440883198409160011

页码：1

参保单位名称：中国瑞林工程技术股份有限公司深圳分公司

单位编号：177795

计算单位：元

缴费年	月	单位编号	养老保险			医疗保险			生育			工伤保险		失业保险			
			基数	单位交	个人交	险种	基数	单位交	个人交	险种	基数	单位交	基数	单位交	基数	单位交	个人交
2025	04	177795	9459.45	1608.1	756.76	1	9459	472.97	189.19	1	9459	47.3	9459	37.84	9459	75.68	18.92
2025	05	177795	9459.45	1608.1	756.76	1	9459	472.97	189.19	1	9459	47.3	9459	37.84	9459	75.68	18.92
2025	06	177795	9459.45	1608.1	756.76	1	9459	472.97	189.19	1	9459	47.3	9459	37.84	9459	75.68	18.92
2025	07	177795	9459.45	1608.1	756.76	1	9459	472.97	189.19	1	9459	47.3	9459	37.84	9459	75.68	18.92
2025	08	177795	9590.59	1630.4	767.25	1	9591	479.53	191.81	1	9591	47.95	9591	38.36	9591	76.72	19.18
2025	09	177795	9590.59	1630.4	767.25	1	9591	479.53	191.81	1	9591	47.95	9591	38.36	9591	76.72	19.18
2025	10	177795	9590.59	1630.4	767.25	1	9591	479.53	191.81	1	9591	47.95	9591	38.36	9591	76.72	19.18
2025	11	177795	9590.59	1630.4	767.25	1	9591	479.53	191.81	1	9591	47.95	9591	38.36	9591	76.72	19.18
2025	12	177795	9590.59	1630.4	767.25	1	9591	479.53	191.81	1	9591	47.95	9591	38.36	9591	76.72	19.18
2026	01	177795	9590.59	1630.4	767.25	1	9591	575.44	191.81	1	9591	47.95	9591	38.36	9591	76.72	19.18
2026	02	177795	9590.59	1630.4	767.25	1	9591	575.44	191.81	1	9591	47.95	9591	38.36	9591	76.72	19.18
2026	03	177795	9590.59	1630.4	767.25	1	9591	575.44	191.81	1	9591	47.95	9591	38.36	9591	76.72	19.18
2026	04	177795	9590.59	1630.4	767.25	1	9591	575.44	191.81	1	9591	47.95	9591	38.36	9591	76.72	19.18
合计			21106.0	9932.29			6591.29	2483.05			620.75					248.3	



备注：

1. 本证明可作为参保人在本单位参加社会保险的证明。向相关部门提供，查验部门可通过登录
网址：<https://sipub.sz.gov.cn/vp/>，输入下列验证码（ 33927b32ee6ab221 ）核查，验证码有效期三个月。
2. 生育保险中的险种“1”为生育保险，“2”为生育医疗。
3. 医疗险种中的险种“1”为基本医疗保险一档，“2”为基本医疗保险二档，“4”为基本医疗保险三档，“5”为少儿/大学生医保（医疗保险二档），“6”为统筹医疗保险。
4. 上述“缴费明细”表中带“*”标识为补缴，空行为补缴。带“&”标识为参保单位申请缓缴社会保险费单位缴费部分的时段。该参保人带&标志的缴费年月，养老保险在2026年12月前视同到账，工伤保险、失业保险在2026年12月前视同到账。
5. 居民养老保险、少儿/学生医疗保险缴费情况不在本清单中展示。
6. 如2020年2月至6月的单位缴费部分金额为“0”或者缴费金额减半的，属于按规定减免后实收金额。
7. 单位编号对应的单位名称：
单位编号：177795
单位名称：中国瑞林工程技术股份有限公司深圳分公司



8、岩土工程专业负责人易平



江西省高级专业技术资格 证 书

此证表明持证人具备担任相应专业技术职务的任职资格

姓 名：易平

性 别：男

出生年月：1979年03月12日

身份证号：430602197903126016

工作单位：中国瑞林工程技术股份有限
公司



资格名称：正高级工程师

专业名称：岩土工程

取得资格时间：2023年12月02日

批复文号：赣人社字〔2024〕10号

管 理 号：36202311009877



唯一在线验证网址：
<https://hr.jxhrss.gov.cn/zcxt>

打印时间：2024年01月12日



使用有效期: 2025年12月31日
- 2026年06月29日



中华人民共和国注册土木工程师(岩土) 注册执业证书

本证书是中华人民共和国注册土木工程师(岩土)的执业凭证,准予持证人在执业范围和注册有效期内执业。

姓名: 易平

性别: 男

出生日期: 1979年03月12日

注册编号: AY20153600283



聘用单位: 中国瑞林工程技术股份有限公司

注册有效期: 2025年06月18日-2028年06月17日



个人签名:

签名日期:



2025.12.31

中华人民共和国
住房和城乡建设部



发证日期: 2025年06月18日



中华人民共和国住房和城乡建设部 www.mohurd.gov.cn

全国建筑市场监管公共服务平台



建设工程企业

从业人员

建设项目

诚信记录

请输入关键词，例如企业名称、统一社会信用代码

搜索

- 首页
- 监管动态
- 数据服务
- 信用建设
- 建筑工人
- 政策法规
- 电子证照
- 问题解答
- 网站动态
- 动态核查

首页 > 人员数据 > 人员列表 >

手机查看

易平

证件类型	居民身份证	证件号码	430602*****16	性别	男
注册证书所在单位名称	中国瑞林工程技术股份有限公司				

- 执业注册信息
- 个人工程业绩
- 个人业绩技术指标
- 不良行为
- 良好行为
- 黑名单记录

注册土木工程师（岩土）

注册单位：中国瑞林工程技术股份有限公司 证书编号：AY153600283 电子证书编号：AY20153600283 注册编号/执业印章号：3600033-AY005

注册专业：不分专业 有效期：2028年06月17日



江西省社会保险个人参保证明



个人基本信息					
姓名	易平	身份证号	430602197903126016	性别	
当前参保情况					
个人社保编号	险种名称	参保状态	参保地	参保单位名称	
800000492118	企业职工基本养老保险	参保缴费	江西省省本级	中国瑞林工程技术股份有限公司	
社会保险缴费明细					
个人社保编号	险种名称	缴费起止年月	月缴费基数	是否到账	缴费单位名称
800000492118	企业职工基本养老保险	202601-202604	9504	是	中国瑞林工程技术股份有限公司
800000492118	企业职工基本养老保险	202501-202512	8784	是	中国瑞林工程技术股份有限公司
800000492118	企业职工基本养老保险	202401-202412	8228	是	中国瑞林工程技术股份有限公司
800000492118	企业职工基本养老保险	202301-202312	8160	是	中国瑞林工程技术股份有限公司
800000492118	企业职工基本养老保险	202201-202212	7613	是	中国瑞林工程技术股份有限公司
800000492118	企业职工基本养老保险	202101-202112	7250	是	中国瑞林工程技术股份有限公司
800000492118	企业职工基本养老保险	202001-202012	6750	是	中国瑞林工程技术股份有限公司
800000492118	企业职工基本养老保险	201901-201912	6000	是	中国瑞林工程技术股份有限公司
800000492118	企业职工基本养老保险	201801-201812	5400	是	中国瑞林工程技术股份有限公司
800000492118	企业职工基本养老保险	201701-201712	4815	是	中国瑞林工程技术股份有限公司
800000492118	企业职工基本养老保险	201601-201612	4290	是	中国瑞林工程技术股份有限公司
800000492118	企业职工基本养老保险	201501-201512	3960	是	中国瑞林工程技术股份有限公司
800000492118	企业职工基本养老保险	201401-201412	3565	是	中国瑞林工程技术股份有限公司
800000492118	企业职工基本养老保险	201309-201312	3080	是	中国瑞林工程技术股份有限公司

申请查询日期 2026年05月06日

9、岩土工程专业技术人员伍杰





教育部留学服务中心

国外学历学位认证书

教留服认英[2014]07368号

伍杰，男，中国国籍，1990年5月25日生于湖南省。
伍杰2012年9月至2013年9月在英国诺丁汉大学
(University of Nottingham) 学习土木工程（结构工程）专业硕士研究生课程，成绩合格，于2013年12月获得该校颁发的理学硕士学位证书。

经核查，诺丁汉大学系英国正规高等学校，该校设有土木工程（结构工程）专业硕士研究生课程。伍杰所获硕士学位证书表明其具有相应的学历，经查无误。

教育部留学服务中心
二〇一四年三月二十九日

查询网址：www.cscse.edu.cn

江西省高级专业技术资格 证 书

此证表明持证人具备担任相应专业技术职务的任职资格

姓 名：伍杰

性 别：男

出生年月：1990年05月25日

身份证号：430426199005254971

工作单位：中国瑞林工程技术股份有限
公司



资格名称：高级工程师

专业名称：岩土工程

取得资格时间：2025年11月15日

批复文号：赣人社字〔2025〕224号

管 理 号：36202512040275



唯一在线验证网址：

<https://hr.jxhrss.gov.cn/zcxt>

打印时间：2025年12月29日



深圳市社会保险历年参保缴费明细表（个人）

姓名: 伍杰 社保电脑号: 646448258 身份证号码: 430426199005254971 页码: 1
 参保单位名称: 中国瑞林工程技术股份有限公司深圳分公司 单位编号: 177795 计算单位: 元

缴费年	月	单位编号	养老保险			医疗保险			生育			工伤保险		失业保险			
			基数	单位交	个人交	险种	基数	单位交	个人交	险种	基数	单位交	基数	单位交	个人交		
2025	04	177795	7276.5	1237.01	582.12	1	7277	363.83	145.53	1	7277	36.38	7277	29.11	7277	58.21	14.55
2025	05	177795	7276.5	1237.01	582.12	1	7277	363.83	145.53	1	7277	36.38	7277	29.11	7277	58.21	14.55
2025	06	177795	7276.5	1237.01	582.12	1	7277	363.83	145.53	1	7277	36.38	7277	29.11	7277	58.21	14.55
2025	07	177795	7276.5	1237.01	582.12	1	7277	363.83	145.53	1	7277	36.38	7277	29.11	7277	58.21	14.55
2025	08	177795	9590.59	1630.4	767.25	1	9591	479.53	191.81	1	9591	47.95	9591	38.36	9591	76.72	19.18
2025	09	177795	9590.59	1630.4	767.25	1	9591	479.53	191.81	1	9591	47.95	9591	38.36	9591	76.72	19.18
2025	10	177795	9590.59	1630.4	767.25	1	9591	479.53	191.81	1	9591	47.95	9591	38.36	9591	76.72	19.18
2025	11	177795	9590.59	1630.4	767.25	1	9591	479.53	191.81	1	9591	47.95	9591	38.36	9591	76.72	19.18
2025	12	177795	9590.59	1630.4	767.25	1	9591	479.53	191.81	1	9591	47.95	9591	38.36	9591	76.72	19.18
2026	01	177795	9590.59	1630.4	767.25	1	9591	575.44	191.81	1	9591	47.95	9591	38.36	9591	76.72	19.18
2026	02	177795	9590.59	1630.4	767.25	1	9591	575.44	191.81	1	9591	47.95	9591	38.36	9591	76.72	19.18
2026	03	177795	9590.59	1630.4	767.25	1	9591	575.44	191.81	1	9591	47.95	9591	38.36	9591	76.72	19.18
2026	04	177795	9590.59	1630.4	767.25	1	9591	575.44	191.81	1	9591	47.95	9591	38.36	9591	76.72	19.18
合计			19621.64	9233.73			6154.73	2308.41			577.07					923.32	230.82



备注:

1. 本证明可作为参保人在本单位参加社会保险的证明。向相关部门提供, 查验部门可通过登录
 网址: <https://sipub.sz.gov.cn/vp/>, 输入下列验证码 (33927b32ee5bc5f9) 核查, 验证码有效期三个月。
2. 生育保险中的险种“1”为生育保险, “2”为生育医疗。
3. 医疗险种中的险种“1”为基本医疗保险一档, “2”为基本医疗保险二档, “4”为基本医疗保险三档, “5”为少儿/大学生医保 (医疗保险二档), “6”为统筹医疗保险。
4. 上述“缴费明细”表中带“*”标识为补缴, 空行为断缴。带“&”标识为参保单位申请缓缴社会保险费单位缴费部分的时段。该参保人带&标志的缴费年月, 养老保险在2026年12月前视同到账, 工伤保险、失业保险在2026年12月前视同到账。
5. 居民养老保险、少儿/学生医疗保险缴费情况不在本清单中展示。
6. 如2020年2月至6月的单位缴费部分金额为“0”或者缴费金额减半的, 属于按规定减免后实收金额。
7. 单位编号对应的单位名称:
 单位编号: 177795 单位名称: 中国瑞林工程技术股份有限公司深圳分公司



10、岩土工程专业技术人员马志敏



江西省高级专业技术资格 证 书

此证表明持证人具备担任相应专业技术职务的任职资格

姓 名：马志敏

性 别：男

出生年月：1989年11月25日

身份证号：41078219891125127X

工作单位：中国瑞林工程技术股份有限
公司



资格名称：高级工程师

专业名称：岩土工程

取得资格时间：2024年11月16日

批复文号：赣人社字〔2024〕307号

管 理 号：36202412026225



唯一在线验证网址：
<https://hr.jxhrss.gov.cn/zcxt>

打印时间：2024年12月31日



深圳市社会保险历年参保缴费明细表（个人）

姓名：马志敏

社保电脑号：644138124

身份证号码：41078219891125127X

页码：1

参保单位名称：中国瑞林工程技术股份有限公司深圳分公司

单位编号：177795

计算单位：元

缴费年	月	单位编号	养老保险			医疗保险			生育			工伤保险		失业保险			
			基数	单位交	个人交	险种	基数	单位交	个人交	险种	基数	单位交	基数	单位交	基数	单位交	个人交
2025	04	177795	7276.5	1237.01	582.12	1	7277	363.83	145.53	1	7277	36.38	7277	29.11	7277	58.21	14.55
2025	05	177795	7276.5	1237.01	582.12	1	7277	363.83	145.53	1	7277	36.38	7277	29.11	7277	58.21	14.55
2025	06	177795	7276.5	1237.01	582.12	1	7277	363.83	145.53	1	7277	36.38	7277	29.11	7277	58.21	14.55
2025	07	177795	7276.5	1237.01	582.12	1	7277	363.83	145.53	1	7277	36.38	7277	29.11	7277	58.21	14.55
2025	08	177795	9590.59	1630.4	767.25	1	9591	479.53	191.81	1	9591	47.95	9591	38.36	9591	76.72	19.18
2025	09	177795	9590.59	1630.4	767.25	1	9591	479.53	191.81	1	9591	47.95	9591	38.36	9591	76.72	19.18
2025	10	177795	9590.59	1630.4	767.25	1	9591	479.53	191.81	1	9591	47.95	9591	38.36	9591	76.72	19.18
2025	11	177795	9590.59	1630.4	767.25	1	9591	479.53	191.81	1	9591	47.95	9591	38.36	9591	76.72	19.18
2025	12	177795	9590.59	1630.4	767.25	1	9591	479.53	191.81	1	9591	47.95	9591	38.36	9591	76.72	19.18
2026	01	177795	9590.59	1630.4	767.25	1	9591	575.44	191.81	1	9591	47.95	9591	38.36	9591	76.72	19.18
2026	02	177795	9590.59	1630.4	767.25	1	9591	575.44	191.81	1	9591	47.95	9591	38.36	9591	76.72	19.18
2026	03	177795	9590.59	1630.4	767.25	1	9591	575.44	191.81	1	9591	47.95	9591	38.36	9591	76.72	19.18
2026	04	177795	9590.59	1630.4	767.25	1	9591	575.44	191.81	1	9591	47.95	9591	38.36	9591	76.72	19.18
合计			19621.64	9233.73			6154.73	2308.41			577.07					923.32	230.82



备注：

1. 本证明可作为参保人在本单位参加社会保险的证明。向相关部门提供，查验部门可通过登录
网址：<https://sipub.sz.gov.cn/vp/>，输入下列验证码（ 33927b32ee7d7dai ）核查，验证码有效期三个月。
2. 生育保险中的险种“1”为生育保险，“2”为生育医疗。
3. 医疗险种中的险种“1”为基本医疗保险一档，“2”为基本医疗保险二档，“4”为基本医疗保险三档，“5”为少儿/大学生医保（医疗保险二档），“6”为统筹医疗保险。
4. 上述“缴费明细”表中带“*”标识为补缴，空行为补缴。带“&”标识为参保单位申请缓缴社会保险费单位缴费部分的时段。该参保人带&标志的缴费年月，养老保险在2026年12月前视同到账，工伤保险、失业保险在2026年12月前视同到账。
5. 居民养老保险、少儿/学生医疗保险缴费情况不在本清单中展示。
6. 如2020年2月至6月的单位缴费部分金额为“0”或者缴费金额减半的，属于按规定减免后实收金额。
7. 单位编号对应的单位名称：
单位编号 177795 单位名称 中国瑞林工程技术股份有限公司深圳分公司



11、给排水工程专业负责人文卫



所在单位 南昌有色冶金设计研究院

从事专业 给排水工程

专业技术资格 高级工程师

评审通过时间 2007年10月27日

评审组织 江西省有色冶金工程高级专业技术资格评审委员会
【赣人字〔2008〕5号】



姓名 文卫

身份证号码 360102197012223810

证书编号 3600007200887

发证单位 江西省职称工作办公室

发证时间 二〇〇八年三月十五日

仅限于投标使用

使用有效期: 2026年01月30日
2020年07月29日



中华人民共和国注册公用设备工程师(给水排水)

注册执业证书

本证书是中华人民共和国注册公用设备工程师(给水排水)的执业凭证,准予持证人在执业范围和注册有效期内执业。

姓名: 文卫

性别: 男

出生日期: 1970年12月22日

注册编号: CS20113600069

聘用单位: 中国瑞林工程技术股份有限公司

注册有效期: 2024年12月18日-2027年12月31日



个人签名:

签名日期: 2020年1月30日 发证日期: 2024年12月18日

中华人民共和国
住房和城乡建设部





中华人民共和国住房和城乡建设部 www.mohurd.gov.cn

全国建筑市场监管公共服务平台



建设工程企业

从业人员

建设项目

诚信记录

请输入关键词，例如企业名称、统一社会信用代码

搜索

首页

监管动态

数据服务

信用建设

建筑工人

政策法规

电子证照

问题解答

网站动态

动态核查

首页 > 人员数据 > 人员列表 >

手机查看

文卫

证件类型	居民身份证	证件号码	360102*****10	性别	男
注册证书所在单位名称	中国瑞林工程技术股份有限公司				

执业注册信息

个人工程业绩

个人业绩技术指标

不良行为

良好行为

黑名单记录

注册公用设备工程师（给水排水）

注册单位：中国瑞林工程技术股份有限公司

证书编号：CS113600069

电子证书编号：CS20113600069

注册编号/执业印章号：3600033-CS014

注册专业：不分专业

有效期：2027年12月31日

12、电气专业负责人熊云斌



江西省高级专业技术资格 证 书

此证表明持证人具备担任相应专业技术职务的任职资格

姓 名：熊云斌

性 别：男

出生年月：1968年07月30日

身份证号：360103196807301714

工作单位：中国瑞林工程技术股份有限
公司

资格名称：正高级工程师

专业名称：电气及其自动化

取得资格时间：2021年11月27日

批复文号：赣人社字〔2022〕18号

管 理 号：36202111026181



唯一在线验证网址：
<https://hr.jxhrrss.gov.cn/zcxt>
打印时间：2022年01月26日



使用有效期: 2026年01月30日
- 2026年06月30日



中华人民共和国注册电气工程师(供配电) 注册执业证书

本证书是中华人民共和国注册电气工程师(供配电)的执业凭证, 准予持证人在执业范围和注册有效期内执业。

姓名: 熊云斌

性别: 男

出生日期: 1968年07月30日

注册编号: DG20203600264

聘用单位: 中国瑞林工程技术股份有限公司

注册有效期: 2023年05月16日-2026年06月30日



个人签名: 

签名日期: 2026.1.30

中华人民共和国
住房和城乡建设部



发证日期: 2023年05月16日



中华人民共和国住房和城乡建设部 www.mohurd.gov.cn

全国建筑市场监管公共服务平台



建设工程企业

从业人员

建设项目

诚信记录

请输入关键词，例如企业名称、统一社会信用代码

搜索

首页

监管动态

数据服务

信用建设

建筑工人

政策法规

电子证照

问题解答

网站动态

首页 > 人员数据 > 人员列表 >

手机查看

熊云斌

证件类型	居民身份证	证件号码	360103*****14	性别	男
注册证书所在单位名称	中国瑞林工程技术股份有限公司				

执业注册信息

个人工程业绩

不良行为

良好行为

黑名单记录

注册电气工程师 (供配电)

注册单位: 中国瑞林工程技术股份有限公司

证书编号: DG203600264

注册编号/执业印章号: 3600033-DG039

注册专业: 不分专业

有效期: 2026年06月30日

暂无证书变更记录

深圳市社会保险历年参保缴费明细表（个人）

姓名：熊云斌 社保电脑号：607090249 身份证号码：360103196807301714 页码：1
 参保单位名称：中国瑞林工程技术股份有限公司深圳分公司 单位编号：177795 计算单位：元

缴费年	月	单位编号	养老保险			医疗保险			生育			工伤保险		失业保险			
			基数	单位交	个人交	险种	基数	单位交	个人交	险种	基数	单位交	基数	单位交	个人交		
2025	04	177795	14553.0	2474.01	1164.24	1	14553	727.65	291.06	1	14553	72.77	14553	58.21	14553	116.42	29.11
2025	05	177795	14553.0	2474.01	1164.24	1	14553	727.65	291.06	1	14553	72.77	14553	58.21	14553	116.42	29.11
2025	06	177795	14553.0	2474.01	1164.24	1	14553	727.65	291.06	1	14553	72.77	14553	58.21	14553	116.42	29.11
2025	07	177795	14553.0	2474.01	1164.24	1	14553	727.65	291.06	1	14553	72.77	14553	58.21	14553	116.42	29.11
2025	08	177795	14754.75	2508.31	1180.38	1	14755	737.74	295.1	1	14755	73.77	14755	59.02	14755	118.04	29.51
2025	09	177795	14754.75	2508.31	1180.38	1	14755	737.74	295.1	1	14755	73.77	14755	59.02	14755	118.04	29.51
2025	10	177795	14754.75	2508.31	1180.38	1	14755	737.74	295.1	1	14755	73.77	14755	59.02	14755	118.04	29.51
2025	11	177795	14754.75	2508.31	1180.38	1	14755	737.74	295.1	1	14755	73.77	14755	59.02	14755	118.04	29.51
2025	12	177795	14754.75	2508.31	1180.38	1	14755	737.74	295.1	1	14755	73.77	14755	59.02	14755	118.04	29.51
2026	01	177795	14754.75	2508.31	1180.38	1	14755	885.29	295.1	1	14755	73.77	14755	59.02	14755	118.04	29.51
2026	02	177795	14754.75	2508.31	1180.38	1	14755	885.29	295.1	1	14755	73.77	14755	59.02	14755	118.04	29.51
2026	03	177795	14754.75	2508.31	1180.38	1	14755	885.29	295.1	1	14755	73.77	14755	59.02	14755	118.04	29.51
2026	04	177795	14754.75	2508.31	1180.38	1	14755	885.29	295.1	1	14755	73.77	14755	59.02	14755	118.04	29.51
合计			32470.83	15280.38			10140.46	3820.14			955.01						382.03



备注：
 1. 本证明可作为参保人在本单位参加社会保险的证明。向相关部门提供，查验部门可通过登录
 网址：<https://sipub.sz.gov.cn/vp/>，输入下列验真码（ 33927b32ee5fc207 ）核查，验真码有效期三个月。
 2. 生育保险中的险种“1”为生育保险，“2”为生育医疗。
 3. 医疗险种中的险种“1”为基本医疗保险一档，“2”为基本医疗保险二档，“4”为基本医疗保险三档，“5”为少儿/大学生医保（医疗保险二档），
 “6”为统筹医疗保险。
 4. 上述“缴费明细”表中带“*”标识为补缴，空行为补缴。带“&”标识为参保单位申请缓缴社会保险费单位缴费部分的时段。该参保人带&标志的
 缴费年月，养老保险在2026年12月前视同到账，工伤保险、失业保险在2026年12月前视同到账。
 5. 居民养老保险、少儿/学生医疗保险缴费情况不在本清单中展示。
 6. 如2020年2月至6月的单位缴费部分金额为“0”或者缴费金额减半的，属于按规定减免后实收金额。
 7. 单位编号对应的单位名称：
 单位编号 单位名称
 177795 中国瑞林工程技术股份有限公司深圳分公司



13、造价专业负责人谢敏威



江西省高级专业技术资格 证 书

此证表明持证人具备担任相应专业技术职务的任职资格

姓 名：谢敏威

性 别：男

出生年月：1994年09月20日

身份证号：360732199409203615

工作单位：中国瑞林工程技术股份有限
公司



资格名称：高级工程师

专业名称：水利水电工程

取得资格时间：2025年11月15日

批复文号：赣人社字（2025）224号

管 理 号：36202512040273



唯一在线验证网址：
<https://hr.jxhrss.gov.cn/zcxt>

打印时间：2025年12月29日



使用有效期: 2026年03月13日
- 2026年06月11日



中华人民共和国 一级造价工程师注册证书

The People's Republic of China
Class1 Cost Engineer Certificate of Registration

姓 名: 谢敏威
性 别: 男
出 生 日 期: 1994年09月20日
专 业: 土木工程
证 书 编 号: 建[造]11243600013710
有 效 期: 2024年06月03日-2028年06月02日
聘 用 单 位: 中国瑞林工程技术股份有限公司



个人签名:

签名日期:

谢敏威
2026.03.16



发证日期: 2024年06月27日



中华人民共和国住房和城乡建设部 www.mohurd.gov.cn

全国建筑市场监管公共服务平台



建设工程企业

从业人员

建设项目

诚信记录

请输入关键词，例如企业名称、统一社会信用代码

搜索

首页 监管动态 数据服务 信用建设 建筑工人 政策法规 电子证照 问题解答 网站动态 动态核查

首页 > 人员数据 > 人员列表 >

手机查看

谢敏威

证件类型	居民身份证	证件号码	360732*****15	性别	男
注册证书所在单位名称	中国瑞林工程技术股份有限公司				

执业注册信息 个人工程业绩 个人业绩技术指标 不良行为 良好行为 黑名单记录

一级注册造价工程师

注册单位: 中国瑞林工程技术股份有限公司 证书编号: 建[造]11243600013710 注册编号/执业印章号: B11243600013710
 注册专业: 土建 有效期: 2028年06月02日

2024-04-19 - 初始注册 - 土建
中国瑞林工程技术股份有限公司

[查看证书变更记录 \(1\)](#)

一级注册建造师

注册单位: 中国瑞林工程技术股份有限公司 注册编号/执业印章号: 赣 1362022202301551
 注册专业: 市政公用工程 有效期: 2026年06月08日

深圳市社会保险历年参保缴费明细表（个人）

姓名：谢敏威

社保电脑号：647230679

身份证号码：360732199409203615

页码：1

参保单位名称：中国瑞林工程技术股份有限公司深圳分公司

单位编号：177795

计算单位：元

缴费年	月	单位编号	养老保险			医疗保险			生育			工伤保险		失业保险			
			基数	单位交	个人交	险种	基数	单位交	个人交	险种	基数	单位交	基数	单位交	基数	单位交	个人交
2025	04	177795	7276.5	1164.24	582.12	1	7277	363.83	145.53	1	7277	36.38	7277	29.11	7277	58.21	14.55
2025	05	177795	7276.5	1164.24	582.12	1	7277	363.83	145.53	1	7277	36.38	7277	29.11	7277	58.21	14.55
2025	06	177795	7276.5	1164.24	582.12	1	7277	363.83	145.53	1	7277	36.38	7277	29.11	7277	58.21	14.55
2025	07	177795	7276.5	1164.24	582.12	1	7277	363.83	145.53	1	7277	36.38	7277	29.11	7277	58.21	14.55
2025	08	177795	9590.59	1534.49	767.25	1	9591	479.53	191.81	1	9591	47.95	9591	38.36	9591	76.72	19.18
2025	09	177795	9590.59	1534.49	767.25	1	9591	479.53	191.81	1	9591	47.95	9591	38.36	9591	76.72	19.18
2025	10	177795	9590.59	1534.49	767.25	1	9591	479.53	191.81	1	9591	47.95	9591	38.36	9591	76.72	19.18
2025	11	177795	9590.59	1534.49	767.25	1	9591	479.53	191.81	1	9591	47.95	9591	38.36	9591	76.72	19.18
2025	12	177795	9590.59	1534.49	767.25	1	9591	479.53	191.81	1	9591	47.95	9591	38.36	9591	76.72	19.18
2026	01	177795	9590.59	1534.49	767.25	1	9591	575.44	191.81	1	9591	47.95	9591	38.36	9591	76.72	19.18
2026	02	177795	9590.59	1534.49	767.25	1	9591	575.44	191.81	1	9591	47.95	9591	38.36	9591	76.72	19.18
2026	03	177795	9590.59	1534.49	767.25	1	9591	575.44	191.81	1	9591	47.95	9591	38.36	9591	76.72	19.18
2026	04	177795	9590.59	1534.49	767.25	1	9591	575.44	191.81	1	9591	47.95	9591	38.36	9591	76.72	19.18
合计				18467.37	9233.73			6154.73	2308.41			577.07				923.32	230.82



备注：

1. 本证明可作为参保人在本单位参加社会保险的证明。向相关部门提供，查验部门可通过登录
网址：<https://sipub.sz.gov.cn/vp/>，输入下列验证码（ 33927b32ee713317 ）核查，验证码有效期三个月。
2. 生育保险中的险种“1”为生育保险，“2”为生育医疗。
3. 医疗险种中的险种“1”为基本医疗保险一档，“2”为基本医疗保险二档，“4”为基本医疗保险三档，“5”为少儿/大学生医保（医疗保险二档），“6”为统筹医疗保险。
4. 上述“缴费明细”表中带“*”标识为补缴，空行为补缴。带“&”标识为参保单位申请缓缴社会保险费单位缴费部分的时段。该参保人带&标志的缴费年月，养老保险在2026年12月前视同到账，工伤保险、失业保险在2026年12月前视同到账。
5. 居民养老保险、少儿/学生医疗保险缴费情况不在本清单中展示。
6. 如2020年2月至6月的单位缴费部分金额为“0”或者缴费金额减半的，属于按规定减免后实收金额。
7. 单位编号对应的单位名称：
单位编号：177795
单位名称：中国瑞林工程技术股份有限公司深圳分公司



14、交通工程（交通监控）专业负责人李爽



	姓名: 李爽
	Full Name
	身份证号: 21072619780105554X
	ID Number
	资格名称: 高级工程师
	Qualification
	专业名称: 道路交通
Profession	
批准日期: 2011年10月15日	
Approval Date	
批复文件: 赣人社字〔2011〕611号	
Approval Document	
工作单位: 中国瑞林工程技术有限公司	
Work Unit	
管理号: 3600011200920	
File No.	
签发单位盖章:	
Issued by	
签发日期: 2012年10月20日	
Issued on	

仅限于投标使用

中华人民共和国注册土木工程师（道路工程）

注册执业证书

本证书由住房和城乡建设部、交通运输部批准颁发，是中华人民共和国注册土木工程师（道路工程）的执业凭证，准予持证人在执业范围和注册有效期内执业。

姓名	李爽		
证书编号	AD243600104	中华人民共和国住房和城乡建设部	中华人民共和国交通运输部

NO. AD0005658 发证日期 2024年07月08日



中华人民共和国住房和城乡建设部 www.mohurd.gov.cn

全国建筑市场监管公共服务平台



建设工程企业

从业人员

建设项目

诚信记录

请输入关键词，例如企业名称、统一社会信用代码

搜索

首页

监管动态

数据服务

信用建设

建筑工人

政策法规

电子证照

问题解答

网站动态

首页 > 人员数据 > 人员列表 >

手机查看

李爽

证件类型	居民身份证	证件号码	210726*****4X	性别	女
注册证书所在单位名称	中国瑞林工程技术股份有限公司				

执业注册信息

个人工程业绩

个人业绩技术指标

不良行为

良好行为

黑名单记录

注册土木工程师（道路工程）

注册单位：中国瑞林工程技术股份有限公司

证书编号：AD243600104

注册编号/执业印章号：3600033-AD009

注册专业：不分专业

有效期：2027年12月31日

暂无证书变更记录

15、交通工程（交通监控）专业检审人刘红霞



	姓名: 刘红霞
	Full Name
	身份证号: 610103197610292929
	ID Number
	资格名称: 高级工程师
	Qualification
	专业名称: 道路交通
	Profession
批准日期: 2013年10月13日	
Approval Date	
批复文件: 赣人社字(2013)466号	
Approval Document	
工作单位: 中国瑞林信息技术有限公司	签发单位盖章:
Work Unit	Issued by
管理号: 3600013200164	
File No.	2014年2月26日 Issued on

中华人民共和国注册土木工程师（道路工程）

注册执业证书

本证书由住房和城乡建设部、交通运输部批准颁发，是中华人民共和国注册土木工程师（道路工程）的执业凭证，准予持证人在执业范围和注册有效期内执业。

姓名	刘红霞		
证书编号	AD243600175	中华人民共和国住房和城乡建设部	中华人民共和国交通运输部

NO. AD0005729	发证日期 2024年07月08日
---------------	------------------



中华人民共和国住房和城乡建设部 www.mohurd.gov.cn

全国建筑市场监管公共服务平台



建设工程企业

从业人员

建设项目

诚信记录

请输入关键词，例如企业名称、统一社会信用代码

搜索

首页

监管动态

数据服务

信用建设

建筑工人

政策法规

电子证照

问题解答

网站动态

首页 > 人员数据 > 人员列表 >

手机查看

刘红霞

证件类型	居民身份证	证件号码	610103*****29	性别	女
注册证书所在单位名称	中国瑞林工程技术股份有限公司				

执业注册信息

个人工程业绩

个人业绩技术指标

不良行为

良好行为

黑名单记录

注册土木工程师（道路工程）

注册单位：中国瑞林工程技术股份有限公司

证书编号：AD243600175

注册编号/执业印章号：3600033-AD013

注册专业：不分专业

有效期：2027年12月31日

暂无证书变更记录

深圳市社会保险历年参保缴费明细表（个人）

姓名：刘红霞

社保电脑号：603956690

身份证号码：610103197610292929

页码：1

参保单位名称：中国瑞林工程技术股份有限公司深圳分公司

单位编号：177795

计算单位：元

缴费年	月	单位编号	养老保险			医疗保险			生育			工伤保险		失业保险			
			基数	单位交	个人交	险种	基数	单位交	个人交	险种	基数	单位交	基数	单位交	基数	单位交	个人交
2025	04	177795	11642.4	1979.2	931.39	1	11642	582.12	232.85	1	11642	58.21	11642	46.57	11642	93.14	23.28
2025	05	177795	11642.4	1979.2	931.39	1	11642	582.12	232.85	1	11642	58.21	11642	46.57	11642	93.14	23.28
2025	06	177795	11642.4	1979.2	931.39	1	11642	582.12	232.85	1	11642	58.21	11642	46.57	11642	93.14	23.28
2025	07	177795	11642.4	1979.2	931.39	1	11642	582.12	232.85	1	11642	58.21	11642	46.57	11642	93.14	23.28
2025	08	177795	11803.8	2006.65	944.3	1	11804	590.19	236.08	1	11804	59.02	11804	47.22	11804	94.43	23.61
2025	09	177795	11803.8	2006.65	944.3	1	11804	590.19	236.08	1	11804	59.02	11804	47.22	11804	94.43	23.61
2025	10	177795	11803.8	2006.65	944.3	1	11804	590.19	236.08	1	11804	59.02	11804	47.22	11804	94.43	23.61
2025	11	177795	11803.8	2006.65	944.3	1	11804	590.19	236.08	1	11804	59.02	11804	47.22	11804	94.43	23.61
2025	12	177795	11803.8	2006.65	944.3	1	11804	590.19	236.08	1	11804	59.02	11804	47.22	11804	94.43	23.61
2026	01	177795	11803.8	2006.65	944.3	1	11804	708.23	236.08	1	11804	59.02	11804	47.22	11804	94.43	23.61
2026	02	177795	11803.8	2006.65	944.3	1	11804	708.23	236.08	1	11804	59.02	11804	47.22	11804	94.43	23.61
2026	03	177795	11803.8	2006.65	944.3	1	11804	708.23	236.08	1	11804	59.02	11804	47.22	11804	94.43	23.61
2026	04	177795	11803.8	2006.65	944.3	1	11804	708.23	236.08	1	11804	59.02	11804	47.22	11804	94.43	23.61
合计			25976.65	12224.26			8112.35	3056.12			764.02						305.61



备注：

1. 本证明可作为参保人在本单位参加社会保险的证明。向相关部门提供，查验部门可通过登录网址：<https://sipub.sz.gov.cn/vp/>，输入下列验证码（ 33927b32ee77479r ）核查，验证码有效期三个月。
2. 生育保险中的险种“1”为生育保险，“2”为生育医疗。
3. 医疗险种中的险种“1”为基本医疗保险一档，“2”为基本医疗保险二档，“4”为基本医疗保险三档，“5”为少儿/大学生医保（医疗保险二档），“6”为统筹医疗保险。
4. 上述“缴费明细”表中带“*”标识为补缴，空行为补缴。带“&”标识为参保单位申请缓缴社会保险费单位缴费部分的时段。该参保人带&标志的缴费年月，养老保险在2026年12月前视同到账，工伤保险、失业保险在2026年12月前视同到账。
5. 居民养老保险、少儿/学生医疗保险缴费情况不在本清单中展示。
6. 如2020年2月至6月的单位缴费部分金额为“0”或者缴费金额减半的，属于按规定减免后实收金额。
7. 单位编号对应的单位名称：
单位编号 177795 单位名称 中国瑞林工程技术股份有限公司深圳分公司



16、交通工程（交通监控）专业设计人龚钻



江西省高级专业技术资格 证 书

此证表明持证人具备担任相应专业技术职务的任职资格

姓 名：龚 钲
性 别：男
出生年月：1986年05月21日
身份证号：430981198605215631
工作单位：中国瑞林工程技术股份有限公司



资格名称：高级工程师
专业名称：市政道路（桥梁）
取得资格时间：2022年11月19日

批复文号：赣人社字〔2023〕40号
管 理 号：36202212039494



唯一在线验证网址：
<https://hr.jxhrss.gov.cn/zcxt>
打印时间：2023年01月19日



深圳市社会保险历年参保缴费明细表（个人）

姓名：龚钻

社保电脑号：618276658

身份证号码：430981198605215631

页码：1

参保单位名称：中国瑞林工程技术股份有限公司深圳分公司

单位编号：177795

计算单位：元

缴费年	月	单位编号	养老保险			医疗保险			生育			工伤保险		失业保险			
			基数	单位交	个人交	险种	基数	单位交	个人交	险种	基数	单位交	基数	单位交	基数	单位交	个人交
2025	04	177795	9459.45	1608.1	756.76	1	9459	472.97	189.19	1	9459	47.3	9459	37.84	9459	75.68	18.92
2025	05	177795	9459.45	1608.1	756.76	1	9459	472.97	189.19	1	9459	47.3	9459	37.84	9459	75.68	18.92
2025	06	177795	9459.45	1608.1	756.76	1	9459	472.97	189.19	1	9459	47.3	9459	37.84	9459	75.68	18.92
2025	07	177795	9459.45	1608.1	756.76	1	9459	472.97	189.19	1	9459	47.3	9459	37.84	9459	75.68	18.92
2025	08	177795	9590.59	1630.4	767.25	1	9591	479.53	191.81	1	9591	47.95	9591	38.36	9591	76.72	19.18
2025	09	177795	9590.59	1630.4	767.25	1	9591	479.53	191.81	1	9591	47.95	9591	38.36	9591	76.72	19.18
2025	10	177795	9590.59	1630.4	767.25	1	9591	479.53	191.81	1	9591	47.95	9591	38.36	9591	76.72	19.18
2025	11	177795	9590.59	1630.4	767.25	1	9591	479.53	191.81	1	9591	47.95	9591	38.36	9591	76.72	19.18
2025	12	177795	9590.59	1630.4	767.25	1	9591	479.53	191.81	1	9591	47.95	9591	38.36	9591	76.72	19.18
2026	01	177795	9590.59	1630.4	767.25	1	9591	575.44	191.81	1	9591	47.95	9591	38.36	9591	76.72	19.18
2026	02	177795	9590.59	1630.4	767.25	1	9591	575.44	191.81	1	9591	47.95	9591	38.36	9591	76.72	19.18
2026	03	177795	9590.59	1630.4	767.25	1	9591	575.44	191.81	1	9591	47.95	9591	38.36	9591	76.72	19.18
2026	04	177795	9590.59	1630.4	767.25	1	9591	575.44	191.81	1	9591	47.95	9591	38.36	9591	76.72	19.18
合计			21106.0	9932.29			6591.29	2483.05			620.75					248.3	



备注：

1. 本证明可作为参保人在本单位参加社会保险的证明。向相关部门提供，查验部门可通过登录网址：<https://sipub.sz.gov.cn/vp/>，输入下列验证码（ 33927b32ee7942f3 ）核查，验证码有效期三个月。
2. 生育保险中的险种“1”为生育保险，“2”为生育医疗。
3. 医疗险种中的险种“1”为基本医疗保险一档，“2”为基本医疗保险二档，“4”为基本医疗保险三档，“5”为少儿/大学生医保（医疗保险二档），“6”为统筹医疗保险。
4. 上述“缴费明细”表中带“*”标识为补缴，空行为补缴。带“&”标识为参保单位申请缓缴社会保险费单位缴费部分的时段。该参保人带&标志的缴费年月，养老保险在2026年12月前视同到账，工伤保险、失业保险在2026年12月前视同到账。
5. 居民养老保险、少儿/学生医疗保险缴费情况不在本清单中展示。
6. 如2020年2月至6月的单位缴费部分金额为“0”或者缴费金额减半的，属于按规定减免后实收金额。
7. 单位编号对应的单位名称：
 单位编号：177795
 单位名称：中国瑞林工程技术股份有限公司深圳分公司



17、给排水工程专业检审人柯林





照片

仅限于投标使用



粤高职称字第 1600101105957 号



柯林 二〇一五年
十二月，经 深圳市建筑专
业高级专业技术资格第一

评审委员会评审通过，
具备 给排水
高级工程师
资格。特发此证



深圳市人力资源和社会保障局
发证机关：
二〇一六年 十月 日



深圳市社会保险历年参保缴费明细表（个人）

姓名：柯林 社保电话号：632290111 身份证号码：42213019820106321X 页码：1
 参保单位名称：中国瑞林工程技术股份有限公司深圳分公司 单位编号：177795 计算单位：元

缴费年	月	单位编号	养老保险			医疗保险			生育			工伤保险		失业保险			
			基数	单位交	个人交	险种	基数	单位交	个人交	险种	基数	单位交	基数	单位交	基数	单位交	个人交
2025	04	177795	9459.45	1608.1	756.76	1	9459	472.97	189.19	1	9459	47.3	9459	37.84	9459	75.68	18.92
2025	05	177795	9459.45	1608.1	756.76	1	9459	472.97	189.19	1	9459	47.3	9459	37.84	9459	75.68	18.92
2025	06	177795	9459.45	1608.1	756.76	1	9459	472.97	189.19	1	9459	47.3	9459	37.84	9459	75.68	18.92
2025	07	177795	9459.45	1608.1	756.76	1	9459	472.97	189.19	1	9459	47.3	9459	37.84	9459	75.68	18.92
2025	08	177795	9590.59	1630.4	767.25	1	9591	479.53	191.81	1	9591	47.95	9591	38.36	9591	76.72	19.18
2025	09	177795	9590.59	1630.4	767.25	1	9591	479.53	191.81	1	9591	47.95	9591	38.36	9591	76.72	19.18
2025	10	177795	9590.59	1630.4	767.25	1	9591	479.53	191.81	1	9591	47.95	9591	38.36	9591	76.72	19.18
2025	11	177795	9590.59	1630.4	767.25	1	9591	479.53	191.81	1	9591	47.95	9591	38.36	9591	76.72	19.18
2025	12	177795	9590.59	1630.4	767.25	1	9591	479.53	191.81	1	9591	47.95	9591	38.36	9591	76.72	19.18
2026	01	177795	9590.59	1630.4	767.25	1	9591	575.44	191.81	1	9591	47.95	9591	38.36	9591	76.72	19.18
2026	02	177795	9590.59	1630.4	767.25	1	9591	575.44	191.81	1	9591	47.95	9591	38.36	9591	76.72	19.18
2026	03	177795	9590.59	1630.4	767.25	1	9591	575.44	191.81	1	9591	47.95	9591	38.36	9591	76.72	19.18
2026	04	177795	9590.59	1630.4	767.25	1	9591	575.44	191.81	1	9591	47.95	9591	38.36	9591	76.72	19.18
合计			21106.0	9932.29			6591.29	2483.05			620.75					248.3	



- 备注：
1. 本证明可作为参保人在本单位参加社会保险的证明。向相关部门提供，查验部门可通过登录网址：<https://sipub.sz.gov.cn/vp/>，输入下列验真码（ 33927b32ee6cdf55 ）核查，验真码有效期三个月。
 2. 生育保险中的险种“1”为生育保险，“2”为生育医疗。
 3. 医疗险种中的险种“1”为基本医疗保险一档，“2”为基本医疗保险二档，“4”为基本医疗保险三档，“5”为少儿/大学生医保（医疗保险二档），“6”为统筹医疗保险。
 4. 上述“缴费明细”表中带“*”标识为补缴，空行为断缴。带“&”标识为参保单位申请缓缴社会保险费单位缴费部分的时段。该参保人带&标志的缴费年月，养老保险在2026年12月前视同到账，工伤保险、失业保险在2026年12月前视同到账。
 5. 居民养老保险、少儿/学生医疗保险缴费情况不在本清单中展示。
 6. 如2020年2月至6月的单位缴费部分金额为“0”或者缴费金额减半的，属于按规定减免后实收金额。
 7. 单位编号对应的单位名称：
 单位编号 单位名称
 177795 中国瑞林工程技术股份有限公司深圳分公司



18、给排水工程专业设计人陈诗然



广东省职称证书

姓名：陈诗然
身份证号：360102199210113822



职称名称：工程师
专业：给排水
级别：中级
取得方式：考核认定
通过时间：2022年05月14日
评审组织：深圳市给排水专业高级职称评审委员会

证书编号：2203003065898
发证单位：深圳市人力资源和社会保障局
发证时间：2022年06月21日



查询网址：<http://www.gdhrss.gov.cn/gdweb/zyjsrc>

深圳市社会保险历年参保缴费明细表（个人）

姓名：陈诗然

社保电脑号：630164006

身份证号码：360102199210113822

页码：1

参保单位名称：中国瑞林工程技术股份有限公司深圳分公司

单位编号：177795

计算单位：元

缴费年	月	单位编号	养老保险			医疗保险			生育			工伤保险		失业保险			
			基数	单位交	个人交	险种	基数	单位交	个人交	险种	基数	单位交	基数	单位交	基数	单位交	个人交
2025	04	177795	7276.5	1237.01	582.12	1	7277	363.83	145.53	1	7277	36.38	7277	29.11	7277	58.21	14.55
2025	05	177795	7276.5	1237.01	582.12	1	7277	363.83	145.53	1	7277	36.38	7277	29.11	7277	58.21	14.55
2025	06	177795	7276.5	1237.01	582.12	1	7277	363.83	145.53	1	7277	36.38	7277	29.11	7277	58.21	14.55
2025	07	177795	7276.5	1237.01	582.12	1	7277	363.83	145.53	1	7277	36.38	7277	29.11	7277	58.21	14.55
2025	08	177795	9590.59	1630.4	767.25	1	9591	479.53	191.81	1	9591	47.95	9591	38.36	9591	76.72	19.18
2025	09	177795	9590.59	1630.4	767.25	1	9591	479.53	191.81	1	9591	47.95	9591	38.36	9591	76.72	19.18
2025	10	177795	9590.59	1630.4	767.25	1	9591	479.53	191.81	1	9591	47.95	9591	38.36	9591	76.72	19.18
2025	11	177795	9590.59	1630.4	767.25	1	9591	479.53	191.81	1	9591	47.95	9591	38.36	9591	76.72	19.18
2025	12	177795	9590.59	1630.4	767.25	1	9591	479.53	191.81	1	9591	47.95	9591	38.36	9591	76.72	19.18
2026	01	177795	9590.59	1630.4	767.25	1	9591	575.44	191.81	1	9591	47.95	9591	38.36	9591	76.72	19.18
2026	02	177795	9590.59	1630.4	767.25	1	9591	575.44	191.81	1	9591	47.95	9591	38.36	9591	76.72	19.18
2026	03	177795	9590.59	1630.4	767.25	1	9591	575.44	191.81	1	9591	47.95	9591	38.36	9591	76.72	19.18
2026	04	177795	9590.59	1630.4	767.25	1	9591	575.44	191.81	1	9591	47.95	9591	38.36	9591	76.72	19.18
合计			19621.64	9233.73			6154.73	2308.41			577.07				923.32	230.82	



备注：

1. 本证明可作为参保人在本单位参加社会保险的证明。向相关部门提供，查验部门可通过登录
网址：<https://sipub.sz.gov.cn/vp/>，输入下列验证码（ 33927b32ee7ba4ad ）核查，验证码有效期三个月。
2. 生育保险中的险种“1”为生育保险，“2”为生育医疗。
3. 医疗险种中的险种“1”为基本医疗保险一档，“2”为基本医疗保险二档，“4”为基本医疗保险三档，“5”为少儿/大学生医保（医疗保险二档），“6”为统筹医疗保险。
4. 上述“缴费明细”表中带“*”标识为补缴，空行为补缴。带“&”标识为参保单位申请缓缴社会保险费单位缴费部分的时段。该参保人带&标志的缴费年月，养老保险在2026年12月前视同到账，工伤保险、失业保险在2026年12月前视同到账。
5. 居民养老保险、少儿/学生医疗保险缴费情况不在本清单中展示。
6. 如2020年2月至6月的单位缴费部分金额为“0”或者缴费金额减半的，属于按规定减免后实收金额。
7. 单位编号对应的单位名称：
单位编号：177795
单位名称：中国瑞林工程技术股份有限公司深圳分公司



19、海绵工程专业负责人周秋妍



广东省职称证书

姓 名：周秋妍

身份证号：500233198408070129



职称名称：高级工程师

专 业：给排水

级 别：副高

取得方式：职称评审

通过时间：2018年12月19日

评审组织：深圳市建筑专业高级专业技术资格第一评审委员会

证书编号：1903001020123

发证单位：深圳市人力资源和社会保障局

发证时间：2019年04月29日



查询网址：<http://www.gdhrss.gov.cn/gdweb/zyjsrc>

使用有效期: 2026年02月02日
2020年05月23日



中华人民共和国注册公用设备工程师(给水排水) 注册执业证书

本证书是中华人民共和国注册公用设备工程师
(给水排水)的执业凭证,准予持证人在执业范围和
注册有效期内执业。

姓名: 周秋妍

性别: 女

出生日期: 1984年08月07日

注册编号: CS20233600333

聘用单位: 中国瑞林工程技术股份有限公司

注册有效期: 2023年05月10日-2026年06月30日



个人签名:

签名日期: 2026.2.2



发证日期: 2023年05月10日



中华人民共和国住房和城乡建设部 www.mohurd.gov.cn

全国建筑市场监管公共服务平台



建设工程企业

从业人员

建设项目

诚信记录

请输入关键词，例如企业名称、统一社会信用代码

搜索

首页

监管动态

数据服务

信用建设

建筑工人

政策法规

电子证照

问题解答

网站动态

首页 > 人员数据 > 人员列表 >

手机查看

周秋妍

证件类型	居民身份证	证件号码	500233*****29	性别	女
注册证书所在单位名称	中国瑞林工程技术股份有限公司				

执业注册信息

个人工程业绩

不良行为

良好行为

黑名单记录

注册公用设备工程师（给水排水）

注册单位：中国瑞林工程技术股份有限公司

证书编号：CS233600333

注册编号/执业印章号：3600033-CS051

注册专业：不分专业

有效期：2026年06月30日

暂无证书变更记录

20、海绵工程专业检审人姜炜



所在单位 南昌有色冶金设计研究院

从事专业 给水排水工程

专业技术资格 高级工程师

评审通过时间 2004年11月5日

评审组织 江西省有色冶金工程高级专业技术资格评审委员会(赣人字[2004]1221号)



姓名 姜炜

身份证号码 360103720921122

证书编号 3600004100854

发证单位 江西省职称工作办公室

发证时间 二〇〇五年二月二十八日

仅限于投标使用

使用有效期: 2026年02月03日
- 2026年08月02日



中华人民共和国注册公用设备工程师(给水排水) 注册执业证书

本证书是中华人民共和国注册公用设备工程师
(给水排水)的执业凭证,准予持证人在执业范围和
注册有效期内执业。

姓 名: 姜炜

性 别: 女

出生日期: 1972年09月21日

注册编号: CS20103600040

聘用单位: 中国瑞林工程技术股份有限公司

注册有效期: 2023年12月20日-2026年12月31日



个人签名:

姜炜

签名日期:

2026.2.4.



发证日期: 2023年12月20日



中华人民共和国住房和城乡建设部 www.mohurd.gov.cn

全国建筑市场监管公共服务平台



建设工程企业

从业人员

建设项目

诚信记录

请输入关键词，例如企业名称、统一社会信用代码

搜索

首页 监管动态 数据服务 信用建设 建筑工人 政策法规 电子证照 问题解答 网站动态 动态核查

首页 > 人员数据 > 人员列表 >

手机查看

姜炜

证件类型	居民身份证	证件号码	360103*****2X	性别	女
注册证书所在单位名称	中国瑞林工程技术股份有限公司				

执业注册信息 个人工程业绩 个人业绩技术指标 不良行为 良好行为 黑名单记录

注册公用设备工程师（给水排水）

注册单位：中国瑞林工程技术股份有限公司 证书编号：CS103600040 电子证书编号：CS20103600040 注册编号/执业印章号：3600033-CS003

注册专业：不分专业 有效期：2026年12月31日

深圳市社会保险历年参保缴费明细表（个人）

姓名：姜炜

社保电脑号：607090238

身份证号码：36010319720921122X

页码：1

参保单位名称：中国瑞林工程技术股份有限公司深圳分公司

单位编号：177795

计算单位：元

缴费年	月	单位编号	养老保险			医疗保险			生育			工伤保险		失业保险			
			基数	单位交	个人交	险种	基数	单位交	个人交	险种	基数	单位交	基数	单位交	基数	单位交	个人交
2025	04	177795	11642.4	1979.2	931.39	1	11642	582.12	232.85	1	11642	58.21	11642	46.57	11642	93.14	23.28
2025	05	177795	11642.4	1979.2	931.39	1	11642	582.12	232.85	1	11642	58.21	11642	46.57	11642	93.14	23.28
2025	06	177795	11642.4	1979.2	931.39	1	11642	582.12	232.85	1	11642	58.21	11642	46.57	11642	93.14	23.28
2025	07	177795	11642.4	1979.2	931.39	1	11642	582.12	232.85	1	11642	58.21	11642	46.57	11642	93.14	23.28
2025	08	177795	11803.8	2006.65	944.3	1	11804	590.19	236.08	1	11804	59.02	11804	47.22	11804	94.43	23.61
2025	09	177795	11803.8	2006.65	944.3	1	11804	590.19	236.08	1	11804	59.02	11804	47.22	11804	94.43	23.61
2025	10	177795	11803.8	2006.65	944.3	1	11804	590.19	236.08	1	11804	59.02	11804	47.22	11804	94.43	23.61
2025	11	177795	11803.8	2006.65	944.3	1	11804	590.19	236.08	1	11804	59.02	11804	47.22	11804	94.43	23.61
2025	12	177795	11803.8	2006.65	944.3	1	11804	590.19	236.08	1	11804	59.02	11804	47.22	11804	94.43	23.61
2026	01	177795	11803.8	2006.65	944.3	1	11804	708.23	236.08	1	11804	59.02	11804	47.22	11804	94.43	23.61
2026	02	177795	11803.8	2006.65	944.3	1	11804	708.23	236.08	1	11804	59.02	11804	47.22	11804	94.43	23.61
2026	03	177795	11803.8	2006.65	944.3	1	11804	708.23	236.08	1	11804	59.02	11804	47.22	11804	94.43	23.61
2026	04	177795	11803.8	2006.65	944.3	1	11804	708.23	236.08	1	11804	59.02	11804	47.22	11804	94.43	23.61
合计			25976.65	12224.26			8112.35	3056.12			764.02						305.61



备注：

1. 本证明可作为参保人在本单位参加社会保险的证明。向相关部门提供，查验部门可通过登录
网址：<https://sipub.sz.gov.cn/vp/>，输入下列验证码（ 33927b32ee7a4794 ）核查，验证码有效期三个月。
2. 生育保险中的险种“1”为生育保险，“2”为生育医疗。
3. 医疗险种中的险种“1”为基本医疗保险一档，“2”为基本医疗保险二档，“4”为基本医疗保险三档，“5”为少儿/大学生医保（医疗保险二档），“6”为统筹医疗保险。
4. 上述“缴费明细”表中带“*”标识为补缴，空行为断缴。带“&”标识为参保单位申请缓缴社会保险费单位缴费部分的时段。该参保人带&标志的缴费年月，养老保险在2026年12月前视同到账，工伤保险、失业保险在2026年12月前视同到账。
5. 居民养老保险、少儿/学生医疗保险缴费情况不在本清单中展示。
6. 如2020年2月至6月的单位缴费部分金额为“0”或者缴费金额减半的，属于按规定减免后实收金额。
7. 单位编号对应的单位名称：
单位编号 177795
单位名称 中国瑞林工程技术股份有限公司深圳分公司



21、海绵工程专业设计人欧阳余远

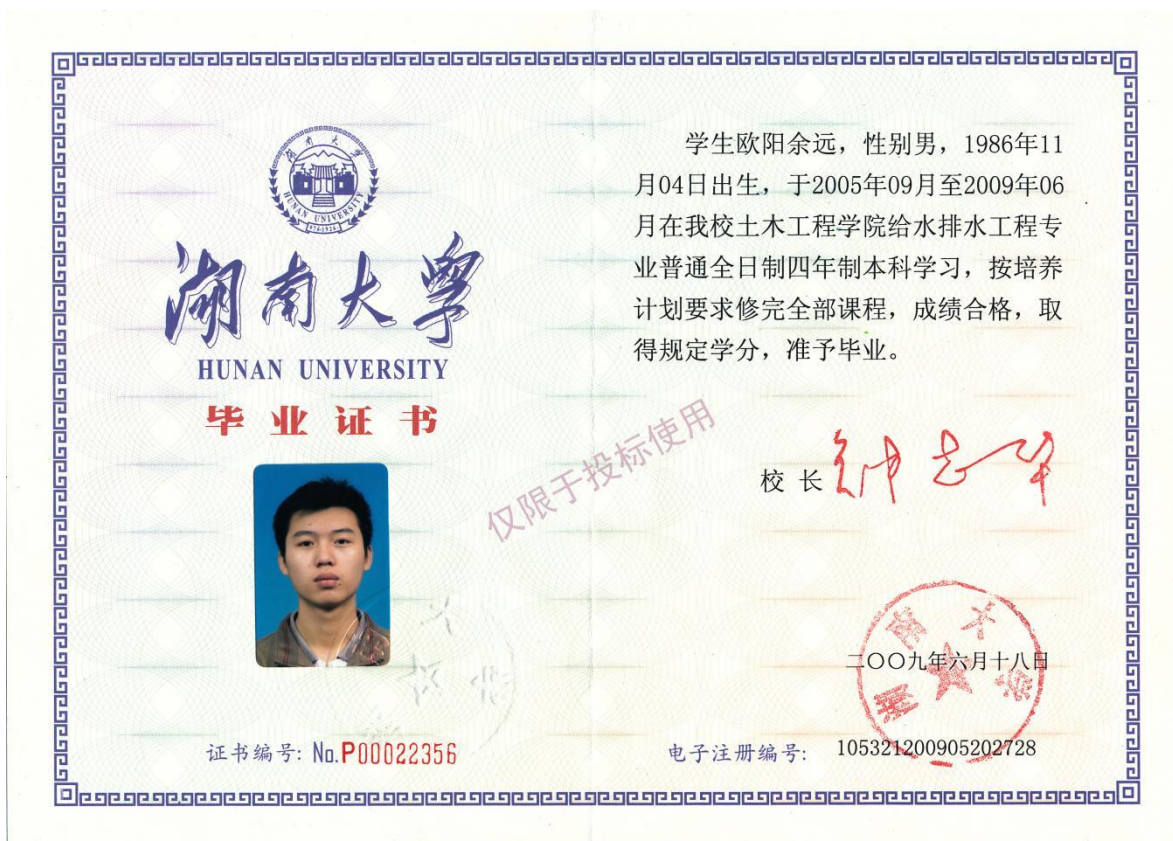

广东省职称证书

姓名：欧阳余远
身份证号：440981198611043911



职称名称：高级工程师
专业：给排水
级别：副高
取得方式：职称评审
通过时间：2020年06月14日
评审组织：深圳市建筑专业高级专业技术资格第一评审委员会

证书编号：2003001041911
发证单位：深圳市人力资源和社会保障局
发证时间：2020年10月15日



查询网址：<http://www.gdhrss.gov.cn/gdweb/zyjsrc>

深圳市社会保险历年参保缴费明细表（个人）

姓名：欧阳余远

社保电脑号：625112347

身份证号码：440981198611043911

页码：1

参保单位名称：中国瑞林工程技术股份有限公司深圳分公司

单位编号：177795

计算单位：元

缴费年	月	单位编号	养老保险			医疗保险			生育			工伤保险		失业保险			
			基数	单位交	个人交	险种	基数	单位交	个人交	险种	基数	单位交	基数	单位交	基数	单位交	个人交
2025	04	177795	9459.45	1513.51	756.76	1	9459	472.97	189.19	1	9459	47.3	9459	37.84	9459	75.68	18.92
2025	05	177795	9459.45	1513.51	756.76	1	9459	472.97	189.19	1	9459	47.3	9459	37.84	9459	75.68	18.92
2025	06	177795	9459.45	1513.51	756.76	1	9459	472.97	189.19	1	9459	47.3	9459	37.84	9459	75.68	18.92
2025	07	177795	9459.45	1513.51	756.76	1	9459	472.97	189.19	1	9459	47.3	9459	37.84	9459	75.68	18.92
2025	08	177795	9590.59	1534.49	767.25	1	9591	479.53	191.81	1	9591	47.95	9591	38.36	9591	76.72	19.18
2025	09	177795	9590.59	1534.49	767.25	1	9591	479.53	191.81	1	9591	47.95	9591	38.36	9591	76.72	19.18
2025	10	177795	9590.59	1534.49	767.25	1	9591	479.53	191.81	1	9591	47.95	9591	38.36	9591	76.72	19.18
2025	11	177795	9590.59	1534.49	767.25	1	9591	479.53	191.81	1	9591	47.95	9591	38.36	9591	76.72	19.18
2025	12	177795	9590.59	1534.49	767.25	1	9591	479.53	191.81	1	9591	47.95	9591	38.36	9591	76.72	19.18
2026	01	177795	9590.59	1534.49	767.25	1	9591	575.44	191.81	1	9591	47.95	9591	38.36	9591	76.72	19.18
2026	02	177795	9590.59	1534.49	767.25	1	9591	575.44	191.81	1	9591	47.95	9591	38.36	9591	76.72	19.18
2026	03	177795	9590.59	1534.49	767.25	1	9591	575.44	191.81	1	9591	47.95	9591	38.36	9591	76.72	19.18
2026	04	177795	9590.59	1534.49	767.25	1	9591	575.44	191.81	1	9591	47.95	9591	38.36	9591	76.72	19.18
合计			19864.45	9932.29			6591.29	2483.05			620.75					993.2	248.3



备注：

1. 本证明可作为参保人在本单位参加社会保险的证明。向相关部门提供，查验部门可通过登录网址：<https://sipub.sz.gov.cn/vp/>，输入下列验证码（ 33927b32ee5ebc70 ）核查，验证码有效期三个月。
2. 生育保险中的险种“1”为生育保险，“2”为生育医疗。
3. 医疗险种中的险种“1”为基本医疗保险一档，“2”为基本医疗保险二档，“4”为基本医疗保险三档，“5”为少儿/大学生医保（医疗保险二档），“6”为统筹医疗保险。
4. 上述“缴费明细”表中带“*”标识为补缴，空行为补缴。带“&”标识为参保单位申请缓缴社会保险费单位缴费部分的时段。该参保人带&标志的缴费年月，养老保险在2026年12月前视同到账，工伤保险、失业保险在2026年12月前视同到账。
5. 居民养老保险、少儿/学生医疗保险缴费情况不在本清单中展示。
6. 如2020年2月至6月的单位缴费部分金额为“0”或者缴费金额减半的，属于按规定减免后实收金额。
7. 单位编号对应的单位名称：
 单位编号：177795
 单位名称：中国瑞林工程技术股份有限公司深圳分公司



22、电气专业检审人余定洋

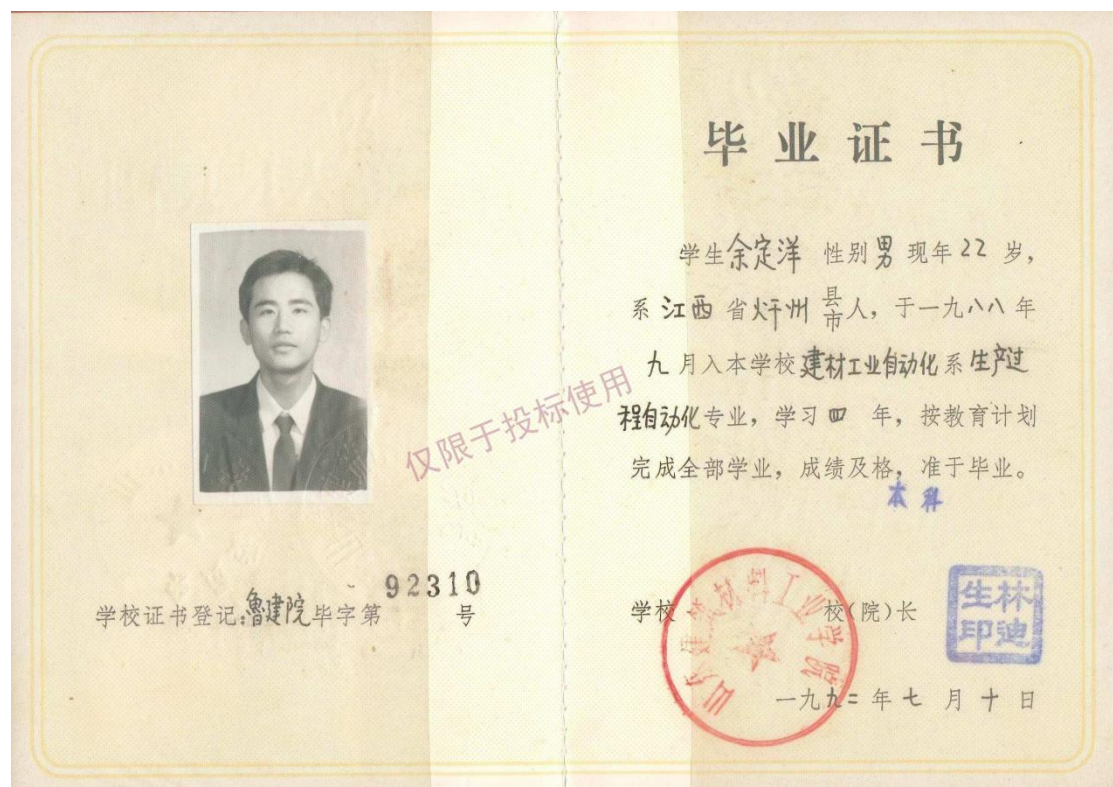

江西省高级专业技术资格 证 书

此证表明持证人具备担任相应专业技术职务的任职资格

姓 名：余定洋
性 别：男
出生年月：1970年02月10日
身份证号：370103197002105552
工作单位：中国瑞林工程技术股份有限
公司



资格名称：正高级工程师
专业名称：电力系统及其自动化
取得资格时间：2023年12月02日
批复文号：赣人社字〔2024〕10号
管 理 号：36202311009875



唯一在线验证网址：
<https://hr.jxhrss.gov.cn/zcxt>
打印时间：2024年01月12日



使用有效期: 2026年02月02日
- 2026年08月01日



中华人民共和国注册电气工程师(供配电) 注册执业证书

本证书是中华人民共和国注册电气工程师(供配电)的执业凭证, 准予持证人在执业范围和注册有效期内执业。

姓 名: 余定洋

性 别: 男

出生日期: 1970年02月10日

注册编号: DG20103600055

聘用单位: 中国瑞林工程技术股份有限公司

注册有效期: 2024年06月26日-2027年06月30日



个人签名:

余定洋

签名日期: 2026.02.03

中华人民共和国
住房和城乡建设部



发证日期: 2024年06月26日



中华人民共和国住房和城乡建设部 www.mohurd.gov.cn

全国建筑市场监管公共服务平台



建设工程企业

从业人员

建设项目

诚信记录

请输入关键词，例如企业名称、统一社会信用代码

搜索

首页

监管动态

数据服务

信用建设

建筑工人

政策法规

电子证照

问题解答

网站动态

首页 > 人员数据 > 人员列表 >

手机查看

余定洋

证件类型	居民身份证	证件号码	370103*****52	性别	男
注册证书所在单位名称	中国瑞林工程技术股份有限公司				

执业注册信息

个人工程业绩

个人业绩技术指标

不良行为

良好行为

黑名单记录

注册电气工程师（供配电）

注册单位：中国瑞林工程技术股份有限公司

证书编号：DG103600055

电子证书编号：DG20103600055

注册编号/执业印章号：3600033-DG027

注册专业：不分专业

有效期：2027年06月30日

深圳市社会保险历年参保缴费明细表（个人）

姓名：余定洋

社保电脑号：607090251

身份证号码：370103197002105552

页码：1

参保单位名称：中国瑞林工程技术股份有限公司深圳分公司

单位编号：177795

计算单位：元

缴费年	月	单位编号	养老保险			医疗保险			生育			工伤保险		失业保险			
			基数	单位交	个人交	险种	基数	单位交	个人交	险种	基数	单位交	基数	单位交	基数	单位交	个人交
2025	04	177795	14553.0	2474.01	1164.24	1	14553	727.65	291.06	1	14553	72.77	14553	58.21	14553	116.42	29.11
2025	05	177795	14553.0	2474.01	1164.24	1	14553	727.65	291.06	1	14553	72.77	14553	58.21	14553	116.42	29.11
2025	06	177795	14553.0	2474.01	1164.24	1	14553	727.65	291.06	1	14553	72.77	14553	58.21	14553	116.42	29.11
2025	07	177795	14553.0	2474.01	1164.24	1	14553	727.65	291.06	1	14553	72.77	14553	58.21	14553	116.42	29.11
2025	08	177795	14754.75	2508.31	1180.38	1	14755	737.74	295.1	1	14755	73.77	14755	59.02	14755	118.04	29.51
2025	09	177795	14754.75	2508.31	1180.38	1	14755	737.74	295.1	1	14755	73.77	14755	59.02	14755	118.04	29.51
2025	10	177795	14754.75	2508.31	1180.38	1	14755	737.74	295.1	1	14755	73.77	14755	59.02	14755	118.04	29.51
2025	11	177795	14754.75	2508.31	1180.38	1	14755	737.74	295.1	1	14755	73.77	14755	59.02	14755	118.04	29.51
2025	12	177795	14754.75	2508.31	1180.38	1	14755	737.74	295.1	1	14755	73.77	14755	59.02	14755	118.04	29.51
2026	01	177795	14754.75	2508.31	1180.38	1	14755	885.29	295.1	1	14755	73.77	14755	59.02	14755	118.04	29.51
2026	02	177795	14754.75	2508.31	1180.38	1	14755	885.29	295.1	1	14755	73.77	14755	59.02	14755	118.04	29.51
2026	03	177795	14754.75	2508.31	1180.38	1	14755	885.29	295.1	1	14755	73.77	14755	59.02	14755	118.04	29.51
2026	04	177795	14754.75	2508.31	1180.38	1	14755	885.29	295.1	1	14755	73.77	14755	59.02	14755	118.04	29.51
合计			32470.83	15280.38			10140.46	3820.14			955.01						382.03



备注：

- 1. 本证明可作为参保人在本单位参加社会保险的证明。向相关部门提供，查验部门可通过登录
网址：<https://sipub.sz.gov.cn/vp/>，输入下列验证码（ 33927b32ee6d36e3 ）核查，验证码有效期三个月。
- 2. 生育保险中的险种“1”为生育保险，“2”为生育医疗。
- 3. 医疗险种中的险种“1”为基本医疗保险一档，“2”为基本医疗保险二档，“4”为基本医疗保险三档，“5”为少儿/大学生医保（医疗保险二档），“6”为统筹医疗保险。
- 4. 上述“缴费明细”表中带“*”标识为补缴，空行为补缴。带“&”标识为参保单位申请缓缴社会保险费单位缴费部分的时段。该参保人带&标志的缴费年月，养老保险在2026年12月前视同到账，工伤保险、失业保险在2026年12月前视同到账。
- 5. 居民养老保险、少儿/学生医疗保险缴费情况不在本清单中展示。
- 6. 如2020年2月至6月的单位缴费部分金额为“0”或者缴费金额减半的，属于按规定减免后实收金额。
- 7. 单位编号对应的单位名称：
单位编号 177795 单位名称 中国瑞林工程技术股份有限公司深圳分公司



23、电气专业设计人梁丽玲



查询网址 <http://www.chsi.com.cn>

江西省初级专业技术资格 证 书

此证表明持证人具备担任相应专业技术职务的任职资格

姓 名：梁丽玲

性 别：女

出生年月：1999年04月05日

身份证号：450881199904055044

工作单位：中国瑞林工程技术股份有限
公司



资格名称：助理工程师

专业名称：建筑电气（建筑智能化）

取得资格时间：2022年11月01日

批复文号：瑞人字（2022）96号

管 理 号：36202224131624



唯一在线验证网址：
<https://hr.jxhrss.gov.cn/zcxt>
打印时间：2022年11月28日



24、燃气工程专业负责人陈晓东

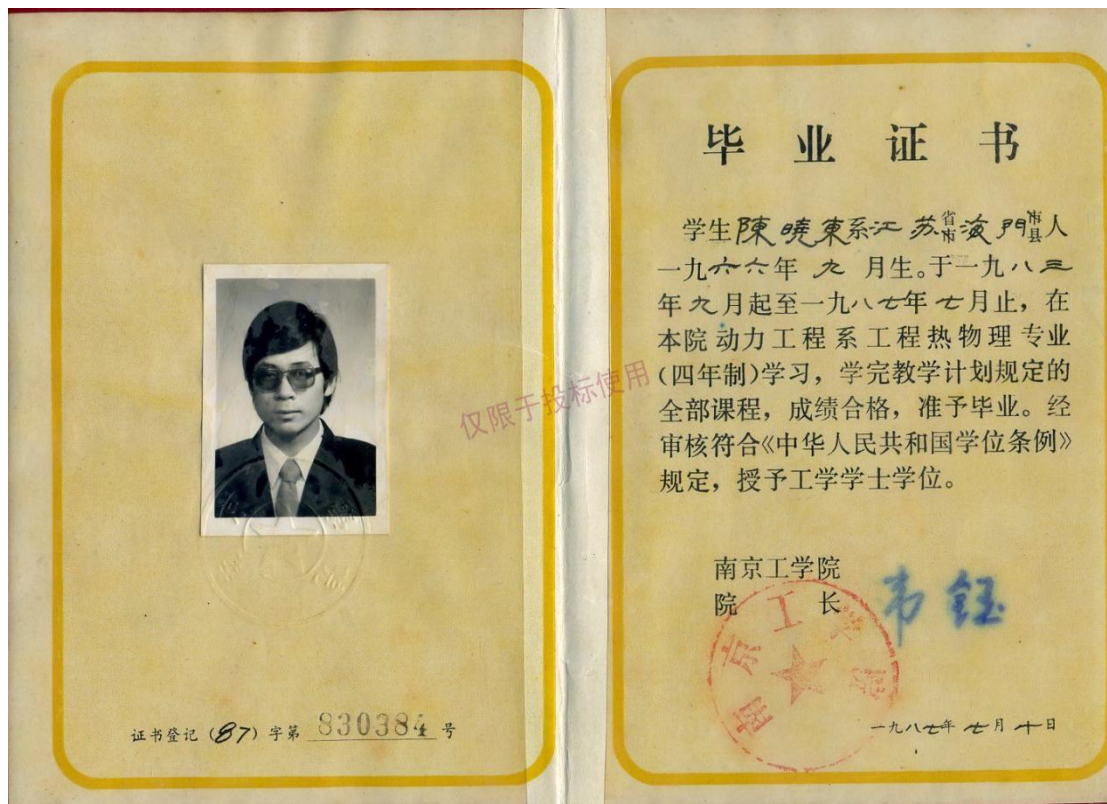

经国家有色金属工业局
高级专业技术职务评审委员会

审定 陈晓东 同志已具备

高级工程师任职资格

特颁此证

编号：国色职资字 99004/205/ 号



(无钢印无效)



一九九九年十二月二十八日

仅限于投标使用

使用有效期: 2026年02月02日
2020年03月01日



中华人民共和国注册公用设备工程师(动力) 注册执业证书

本证书是中华人民共和国注册公用设备工程师(动力)的执业凭证,准予持证人在执业范围和注册有效期内执业。

姓名: 陈晓东

性别: 男

出生日期: 1966年09月01日

注册编号: CD20183600041

聘用单位: 中国瑞林工程技术股份有限公司

注册有效期: 2024年12月16日-2027年12月31日



个人签名:

签名日期:

2026.2.2

中华人民共和国
住房和城乡建设部



发证日期: 2024年12月16日

深圳市社会保险历年参保缴费明细表（个人）

姓名：陈晓东

社保电脑号：630937370

身份证号码：320102196609012838

页码：1

参保单位名称：中国瑞林工程技术股份有限公司深圳分公司

单位编号：177795

计算单位：元

缴费年	月	单位编号	养老保险			医疗保险			生育			工伤保险		失业保险			
			基数	单位交	个人交	险种	基数	单位交	个人交	险种	基数	单位交	基数	单位交	基数	单位交	个人交
2025	04	177795	14553.0	2474.01	1164.24	1	14553	727.65	291.06	1	14553	72.77	14553	58.21	14553	116.42	29.11
2025	05	177795	14553.0	2474.01	1164.24	1	14553	727.65	291.06	1	14553	72.77	14553	58.21	14553	116.42	29.11
2025	06	177795	14553.0	2474.01	1164.24	1	14553	727.65	291.06	1	14553	72.77	14553	58.21	14553	116.42	29.11
2025	07	177795	14553.0	2474.01	1164.24	1	14553	727.65	291.06	1	14553	72.77	14553	58.21	14553	116.42	29.11
2025	08	177795	14754.75	2508.31	1180.38	1	14755	737.74	295.1	1	14755	73.77	14755	59.02	14755	118.04	29.51
2025	09	177795	14754.75	2508.31	1180.38	1	14755	737.74	295.1	1	14755	73.77	14755	59.02	14755	118.04	29.51
2025	10	177795	14754.75	2508.31	1180.38	1	14755	737.74	295.1	1	14755	73.77	14755	59.02	14755	118.04	29.51
2025	11	177795	14754.75	2508.31	1180.38	1	14755	737.74	295.1	1	14755	73.77	14755	59.02	14755	118.04	29.51
2025	12	177795	14754.75	2508.31	1180.38	1	14755	737.74	295.1	1	14755	73.77	14755	59.02	14755	118.04	29.51
2026	01	177795	14754.75	2508.31	1180.38	1	14755	885.29	295.1	1	14755	73.77	14755	59.02	14755	118.04	29.51
2026	02	177795	14754.75	2508.31	1180.38	1	14755	885.29	295.1	1	14755	73.77	14755	59.02	14755	118.04	29.51
2026	03	177795	14754.75	2508.31	1180.38	1	14755	885.29	295.1	1	14755	73.77	14755	59.02	14755	118.04	29.51
2026	04	177795	14754.75	2508.31	1180.38	1	14755	885.29	295.1	1	14755	73.77	14755	59.02	14755	118.04	29.51
合计			32470.83	15280.38				10140.46	3820.14			955.01				1528.00	382.03



备注：

1. 本证明可作为参保人在本单位参加社会保险的证明。向相关部门提供，查验部门可通过登录网址：<https://sipub.sz.gov.cn/vp/>，输入下列验证码（ 33927b32eADF24g ）核查，验证码有效期三个月。
2. 生育保险中的险种“1”为生育保险，“2”为生育医疗。
3. 医疗险种中的险种“1”为基本医疗保险一档，“2”为基本医疗保险二档，“4”为基本医疗保险三档，“5”为少儿/大学生医保（医疗保险二档），“6”为统筹医疗保险。
4. 上述“缴费明细”表中带“*”标识为补缴，空行为补缴。带“&”标识为参保单位申请缓缴社会保险费单位缴费部分的时段。该参保人带&标志的缴费年月，养老保险在2026年12月前视同到账，工伤保险、失业保险在2026年12月前视同到账。
5. 居民养老保险、少儿/学生医疗保险缴费情况不在本清单中展示。
6. 如2020年2月至6月的单位缴费部分金额为“0”或者缴费金额减半的，属于按规定减免后实收金额。
7. 单位编号对应的单位名称：

单位编号	单位名称
177795	中国瑞林工程技术股份有限公司深圳分公司



25、燃气工程专业设计人翟凯强



江西省中级专业技术资格 证 书

此证表明持证人具备担任相应专业技术职务的任职资格

姓 名：瞿凯强
性 别：男
出生年月：1993年04月20日
身份证号：610324199304202018
工作单位：中国瑞林工程技术股份有限
公司



资格名称：工程师
专业名称：燃气工程
取得资格时间：2025年11月15日
批复文号：瑞人字（2025）71号
管 理 号：36202513162474



唯一在线验证网址：
<https://hr.jxhrss.gov.cn/zcxt>
打印时间：2026年01月04日



26、水土保持专业负责人曾春鸣

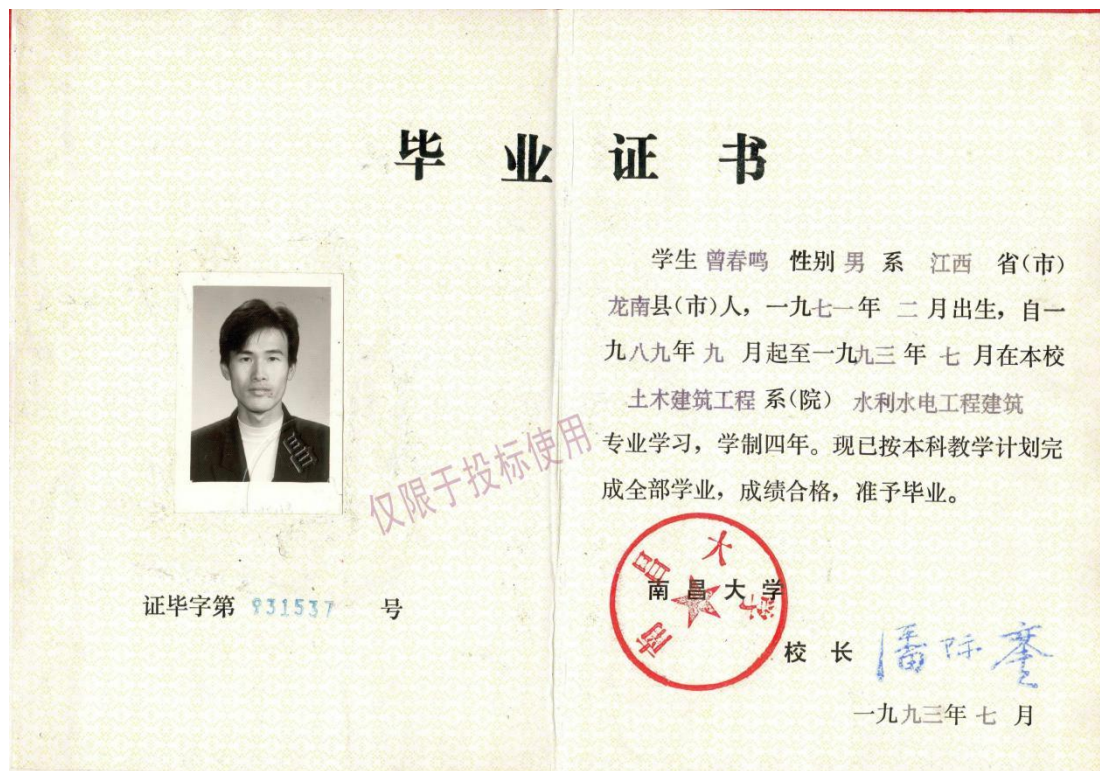

所在单位 南昌有色冶金设计研究院

从事专业 水工结构

专业技术资格 高级工程师

评审通过时间 2003年11月14日

评审组织 赣人字[2003]203号



姓名 曾春鸣

身份证号码 362130710218031

证书编号 3600003201508

发证单位 江西省人事厅

发证时间 2003年12月22

仅限于投标使用

水土保持方案编制 岗位培训合格证书



仅限投标使用

水土保持岗培(甲)级证(水)字第(0897)号

姓名: 曾春鸣

性别: 男 年龄: _____

工作单位: 南昌有色冶金设计研究院

职称: 工程师

中华人民共和国水利部制

077

曾春鸣同志于1999年
11月13日至1999年11月22日
参加水土保持方案编制岗位资格培
训,经考核成绩合格,特发此证。

岗位资格培训成绩表

培 训 科 目	学 时	成 绩	备 注
1 水土保持法律法规 基本知识	10	合格	
2 水土保持基本原理	10	合格	
3 水土保持方案编制规程	30	合格	
4 建设项目水土流失 防治技术	30	合格	
5			
6			
7			
8			
9			

仅限投标使用

发证单位(盖章) 1999年11月22日
验印部门(盖章) 1999年11月22日

深圳市社会保险历年参保缴费明细表（个人）

姓名：曾春鸣

社保电脑号：604156365

身份证号码：362130197102180313

页码：1

参保单位名称：中国瑞林工程技术股份有限公司深圳分公司

单位编号：177795

计算单位：元

缴费年	月	单位编号	养老保险			医疗保险			生育			工伤保险		失业保险			
			基数	单位交	个人交	险种	基数	单位交	个人交	险种	基数	单位交	基数	单位交	基数	单位交	个人交
2025	04	177795	14553.0	2474.01	1164.24	1	14553	727.65	291.06	1	14553	72.77	14553	58.21	14553	116.42	29.11
2025	05	177795	14553.0	2474.01	1164.24	1	14553	727.65	291.06	1	14553	72.77	14553	58.21	14553	116.42	29.11
2025	06	177795	14553.0	2474.01	1164.24	1	14553	727.65	291.06	1	14553	72.77	14553	58.21	14553	116.42	29.11
2025	07	177795	14553.0	2474.01	1164.24	1	14553	727.65	291.06	1	14553	72.77	14553	58.21	14553	116.42	29.11
2025	08	177795	14754.75	2508.31	1180.38	1	14755	737.74	295.1	1	14755	73.77	14755	59.02	14755	118.04	29.51
2025	09	177795	14754.75	2508.31	1180.38	1	14755	737.74	295.1	1	14755	73.77	14755	59.02	14755	118.04	29.51
2025	10	177795	14754.75	2508.31	1180.38	1	14755	737.74	295.1	1	14755	73.77	14755	59.02	14755	118.04	29.51
2025	11	177795	14754.75	2508.31	1180.38	1	14755	737.74	295.1	1	14755	73.77	14755	59.02	14755	118.04	29.51
2025	12	177795	14754.75	2508.31	1180.38	1	14755	737.74	295.1	1	14755	73.77	14755	59.02	14755	118.04	29.51
2026	01	177795	14754.75	2508.31	1180.38	1	14755	885.29	295.1	1	14755	73.77	14755	59.02	14755	118.04	29.51
2026	02	177795	14754.75	2508.31	1180.38	1	14755	885.29	295.1	1	14755	73.77	14755	59.02	14755	118.04	29.51
2026	03	177795	14754.75	2508.31	1180.38	1	14755	885.29	295.1	1	14755	73.77	14755	59.02	14755	118.04	29.51
2026	04	177795	14754.75	2508.31	1180.38	1	14755	885.29	295.1	1	14755	73.77	14755	59.02	14755	118.04	29.51
合计			32470.83	15280.38			10140.46	3820.14			955.01				1528.00		382.03



备注：

1. 本证明可作为参保人在本单位参加社会保险的证明。向相关部门提供，查验部门可通过登录网址：<https://sipub.sz.gov.cn/vp/>，输入下列验证码（ 33927b32ee6802b7 ）核查，验证码有效期三个月。
2. 生育保险中的险种“1”为生育保险，“2”为生育医疗。
3. 医疗险种中的险种“1”为基本医疗保险一档，“2”为基本医疗保险二档，“4”为基本医疗保险三档，“5”为少儿/大学生医保（医疗保险二档），“6”为统筹医疗保险。
4. 上述“缴费明细”表中带“*”标识为补缴，空行为补缴。带“&”标识为参保单位申请缓缴社会保险费单位缴费部分的时段。该参保人带&标志的缴费年月，养老保险在2026年12月前视同到账，工伤保险、失业保险在2026年12月前视同到账。
5. 居民养老保险、少儿/学生医疗保险缴费情况不在本清单中展示。
6. 如2020年2月至6月的单位缴费部分金额为“0”或者缴费金额减半的，属于按规定减免后实收金额。
7. 单位编号对应的单位名称：
 单位编号：177795
 单位名称：中国瑞林工程技术股份有限公司深圳分公司



27、水土保持专业检审人黄应江



江西省高级专业技术资格 证书

此证表明持证人具备担任相应专业技术职务的任职资格

姓名：黄应江

性别：男

出生年月：1983年10月3日

身份证号：362321198310031012

工作单位：中国瑞林工程技术股份有限
公司



资格名称：高级工程师

专业名称：水利水电工程建筑

取得资格时间：2018年12月16日

批复文号：赣人社字〔2019〕77号

管理号：36201812003248



唯一在线验证网址：

<https://hr.jxhrss.gov.cn/zcxt>

打印时间：2019年02月12日



深圳市社会保险历年参保缴费明细表（个人）

姓名：黄应江

社保电脑号：622796265

身份证号码：362321198310031012

页码：1

参保单位名称：中国瑞林工程技术股份有限公司深圳分公司

单位编号：177795

计算单位：元

缴费年	月	单位编号	养老保险			医疗保险			生育			工伤保险		失业保险			
			基数	单位交	个人交	险种	基数	单位交	个人交	险种	基数	单位交	基数	单位交	基数	单位交	个人交
2025	04	177795	9459.45	1608.1	756.76	1	9459	472.97	189.19	1	9459	47.3	9459	37.84	9459	75.68	18.92
2025	05	177795	9459.45	1608.1	756.76	1	9459	472.97	189.19	1	9459	47.3	9459	37.84	9459	75.68	18.92
2025	06	177795	9459.45	1608.1	756.76	1	9459	472.97	189.19	1	9459	47.3	9459	37.84	9459	75.68	18.92
2025	07	177795	9459.45	1608.1	756.76	1	9459	472.97	189.19	1	9459	47.3	9459	37.84	9459	75.68	18.92
2025	08	177795	9590.59	1630.4	767.25	1	9591	479.53	191.81	1	9591	47.95	9591	38.36	9591	76.72	19.18
2025	09	177795	9590.59	1630.4	767.25	1	9591	479.53	191.81	1	9591	47.95	9591	38.36	9591	76.72	19.18
2025	10	177795	9590.59	1630.4	767.25	1	9591	479.53	191.81	1	9591	47.95	9591	38.36	9591	76.72	19.18
2025	11	177795	9590.59	1630.4	767.25	1	9591	479.53	191.81	1	9591	47.95	9591	38.36	9591	76.72	19.18
2025	12	177795	9590.59	1630.4	767.25	1	9591	479.53	191.81	1	9591	47.95	9591	38.36	9591	76.72	19.18
2026	01	177795	9590.59	1630.4	767.25	1	9591	575.44	191.81	1	9591	47.95	9591	38.36	9591	76.72	19.18
2026	02	177795	9590.59	1630.4	767.25	1	9591	575.44	191.81	1	9591	47.95	9591	38.36	9591	76.72	19.18
2026	03	177795	9590.59	1630.4	767.25	1	9591	575.44	191.81	1	9591	47.95	9591	38.36	9591	76.72	19.18
2026	04	177795	9590.59	1630.4	767.25	1	9591	575.44	191.81	1	9591	47.95	9591	38.36	9591	76.72	19.18
合计			21106.0	9932.29			6591.29	2483.05			620.75					248.3	



备注：

1. 本证明可作为参保人在本单位参加社会保险的证明。向相关部门提供，查验部门可通过登录
网址：<https://sipub.sz.gov.cn/vp/>，输入下列验证码（ 33927b32ee688244 ）核查，验证码有效期三个月。
2. 生育保险中的险种“1”为生育保险，“2”为生育医疗。
3. 医疗险种中的险种“1”为基本医疗保险一档，“2”为基本医疗保险二档，“4”为基本医疗保险三档，“5”为少儿/大学生医保（医疗保险二档），“6”为统筹医疗保险。
4. 上述“缴费明细”表中带“*”标识为补缴，空行为补缴。带“&”标识为参保单位申请缓缴社会保险费单位缴费部分的时段。该参保人带&标志的缴费年月，养老保险在2026年12月前视同到账，工伤保险、失业保险在2026年12月前视同到账。
5. 居民养老保险、少儿/学生医疗保险缴费情况不在本清单中展示。
6. 如2020年2月至6月的单位缴费部分金额为“0”或者缴费金额减半的，属于按规定减免后实收金额。
7. 单位编号对应的单位名称：
单位编号 177795 单位名称 中国瑞林工程技术股份有限公司深圳分公司



28、水土保持专业设计人胡剑





工作单位: 中国瑞林信息技术有限公司
Work Unit

管理号: 3600010200676
File No.

姓名: 胡剑
Full Name
身份证号: 362124197803170014
ID Number
资格名称: 高级工程师
Qualification
专业名称: 水利水电工程
Profession
批准日期: 2010年10月9日
Approval Date
批复文件: 赣人社字〔2010〕500号
Approval Document

签发单位盖章:
Issued by



签发日期: 2010年10月25日
Issued on

仅限于投标使用

29、绿化工程专业负责人马岚



江西省高级专业技术资格 证 书

此证表明持证人具备担任相应专业技术职务的任职资格

姓 名：马岚

性 别：女

出生年月：1977年06月12日

身份证号：650105197706121323

工作单位：中国瑞林工程技术股份有限
公司



资格名称：正高级工程师

专业名称：风景园林（景观设计）

取得资格时间：2021年11月16日

批复文号：赣人社字〔2024〕307号

管 理 号：36202411026187



唯一在线验证网址：
<https://hr.jxhrss.gov.cn/zcxt>

打印时间：2024年12月31日



深圳市社会保险历年参保缴费明细表（个人）

姓名：马岚

社保电脑号：639321591

身份证号码：650105197706121323

页码：1

参保单位名称：中国瑞林工程技术股份有限公司深圳分公司

单位编号：177795

计算单位：元

缴费年	月	单位编号	养老保险			医疗保险			生育		工伤保险		失业保险				
			基数	单位交	个人交	险种	基数	单位交	个人交	险种	基数	单位交	基数	单位交	个人交		
2025	04	177795	14553.0	2474.01	1164.24	1	14553	727.65	291.06	1	14553	72.77	14553	58.21	14553	116.42	29.11
2025	05	177795	14553.0	2474.01	1164.24	1	14553	727.65	291.06	1	14553	72.77	14553	58.21	14553	116.42	29.11
2025	06	177795	14553.0	2474.01	1164.24	1	14553	727.65	291.06	1	14553	72.77	14553	58.21	14553	116.42	29.11
2025	07	177795	14553.0	2474.01	1164.24	1	14553	727.65	291.06	1	14553	72.77	14553	58.21	14553	116.42	29.11
2025	08	177795	14754.75	2508.31	1180.38	1	14755	737.74	295.1	1	14755	73.77	14755	59.02	14755	118.04	29.51
2025	09	177795	14754.75	2508.31	1180.38	1	14755	737.74	295.1	1	14755	73.77	14755	59.02	14755	118.04	29.51
2025	10	177795	14754.75	2508.31	1180.38	1	14755	737.74	295.1	1	14755	73.77	14755	59.02	14755	118.04	29.51
2025	11	177795	14754.75	2508.31	1180.38	1	14755	737.74	295.1	1	14755	73.77	14755	59.02	14755	118.04	29.51
2025	12	177795	14754.75	2508.31	1180.38	1	14755	737.74	295.1	1	14755	73.77	14755	59.02	14755	118.04	29.51
2026	01	177795	14754.75	2508.31	1180.38	1	14755	885.29	295.1	1	14755	73.77	14755	59.02	14755	118.04	29.51
2026	02	177795	14754.75	2508.31	1180.38	1	14755	885.29	295.1	1	14755	73.77	14755	59.02	14755	118.04	29.51
2026	03	177795	14754.75	2508.31	1180.38	1	14755	885.29	295.1	1	14755	73.77	14755	59.02	14755	118.04	29.51
2026	04	177795	14754.75	2508.31	1180.38	1	14755	885.29	295.1	1	14755	73.77	14755	59.02	14755	118.04	29.51
合计			32470.83	15280.38			10140.46	3820.14			955.01		764.02	1528.04		382.03	

社保费缴纳清单
证明专用章

备注：

1. 本证明可作为参保人在本单位参加社会保险的证明。向相关部门提供，查验部门可通过登录
网址：<https://sipub.sz.gov.cn/vp/>，输入下列验证码（ 33927b32eeaea28i ）核查，验证码有效期三个月。
2. 生育保险中的险种“1”为生育保险，“2”为生育医疗。
3. 医疗险种中的险种“1”为基本医疗保险一档，“2”为基本医疗保险二档，“4”为基本医疗保险三档，“5”为少儿/大学生医保（医疗保险二档），“6”为统筹医疗保险。
4. 上述“缴费明细”表中带“*”标识为补缴，空行为断缴。带“&”标识为参保单位申请缓缴社会保险费单位缴费部分的时段。该参保人带&标志的缴费年月，养老保险在2026年12月前视同到账，工伤保险、失业保险在2026年12月前视同到账。
5. 居民养老保险、少儿/学生医疗保险缴费情况不在本清单中展示。
6. 如2020年2月至6月的单位缴费部分金额为“0”或者缴费金额减半的，属于按规定减免后实收金额。
7. 单位编号对应的单位名称：
单位编号 177795 单位名称 中国瑞林工程技术股份有限公司深圳分公司

深圳市社会保险基金管理局
社保费缴纳清单
证明专用章
打印日期：2020年3月6日

30、绿化工程专业检审人马静



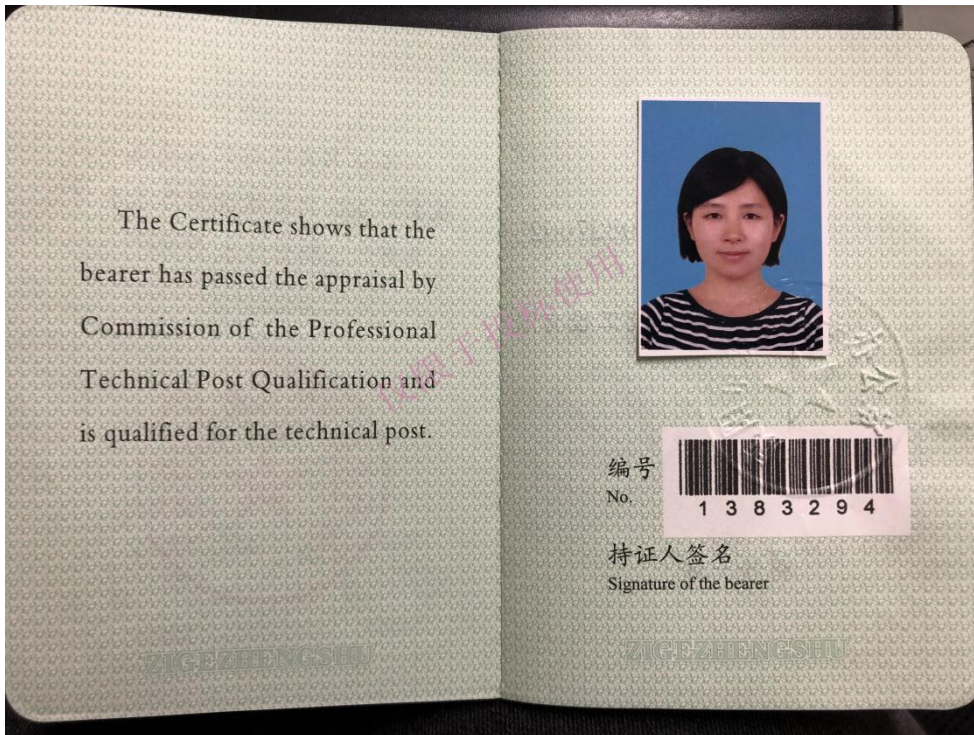

深圳市社会保险历年参保缴费明细表（个人）

姓名：马静

社保电脑号：626284045

身份证号码：610425198508270028

页码：1

参保单位名称：中国瑞林工程技术股份有限公司深圳分公司

单位编号：177795

计算单位：元

缴费年	月	单位编号	养老保险			医疗保险			生育			工伤保险		失业保险			
			基数	单位交	个人交	险种	基数	单位交	个人交	险种	基数	单位交	基数	单位交	基数	单位交	个人交
2025	04	177795	9459.45	1608.1	756.76	1	9459	472.97	189.19	1	9459	47.3	9459	37.84	9459	75.68	18.92
2025	05	177795	9459.45	1608.1	756.76	1	9459	472.97	189.19	1	9459	47.3	9459	37.84	9459	75.68	18.92
2025	06	177795	9459.45	1608.1	756.76	1	9459	472.97	189.19	1	9459	47.3	9459	37.84	9459	75.68	18.92
2025	07	177795	9459.45	1608.1	756.76	1	9459	472.97	189.19	1	9459	47.3	9459	37.84	9459	75.68	18.92
2025	08	177795	9590.59	1630.4	767.25	1	9591	479.53	191.81	1	9591	47.95	9591	38.36	9591	76.72	19.18
2025	09	177795	9590.59	1630.4	767.25	1	9591	479.53	191.81	1	9591	47.95	9591	38.36	9591	76.72	19.18
2025	10	177795	9590.59	1630.4	767.25	1	9591	479.53	191.81	1	9591	47.95	9591	38.36	9591	76.72	19.18
2025	11	177795	9590.59	1630.4	767.25	1	9591	479.53	191.81	1	9591	47.95	9591	38.36	9591	76.72	19.18
2025	12	177795	9590.59	1630.4	767.25	1	9591	479.53	191.81	1	9591	47.95	9591	38.36	9591	76.72	19.18
2026	01	177795	9590.59	1630.4	767.25	1	9591	575.44	191.81	1	9591	47.95	9591	38.36	9591	76.72	19.18
2026	02	177795	9590.59	1630.4	767.25	1	9591	575.44	191.81	1	9591	47.95	9591	38.36	9591	76.72	19.18
2026	03	177795	9590.59	1630.4	767.25	1	9591	575.44	191.81	1	9591	47.95	9591	38.36	9591	76.72	19.18
2026	04	177795	9590.59	1630.4	767.25	1	9591	575.44	191.81	1	9591	47.95	9591	38.36	9591	76.72	19.18
合计			21106.0	9932.29			6591.29	2483.05			620.75		496.6	993.2		248.3	

备注：

1. 本证明可作为参保人在本单位参加社会保险的证明。向相关部门提供，查验部门可通过登录
网址：<https://sipub.sz.gov.cn/vp/>，输入下列验证码（ 33927b32eeb164e8 ）核查，验证码有效期三个月。
2. 生育保险中的险种“1”为生育保险，“2”为生育医疗。
3. 医疗险种中的险种“1”为基本医疗保险一档，“2”为基本医疗保险二档，“4”为基本医疗保险三档，“5”为少儿/大学生医保（医疗保险二档），“6”为统筹医疗保险。
4. 上述“缴费明细”表中带“*”标识为补缴，空行为断缴。带“&”标识为参保单位申请缓缴社会保险费单位缴费部分的时段。该参保人带&标识的缴费年月，养老保险在2026年12月前视同到账，工伤保险、失业保险在2026年12月前视同到账。
5. 居民养老保险、少儿/学生医疗保险缴费情况不在本清单中展示。
6. 如2020年2月至6月的单位缴费部分金额为“0”或者缴费金额减半的，属于按规定减免后实收金额。
7. 单位编号对应的单位名称：
单位编号 177795 单位名称 中国瑞林工程技术股份有限公司深圳分公司



31、绿化工程专业设计人李海男



中华人民共和国教育部学历证书查询网址：<http://www.chsi.com.cn>

江西省中级专业技术资格 证 书

此证表明持证人具备担任相应专业技术职务的任职资格

姓 名：李海男

性 别：女

出生年月：1993年02月28日

身份证号：220381199302281028

工作单位：中国瑞林工程技术股份有限
公司



资格名称：工程师

专业名称：风景园林（景观设计）

取得资格时间：2025年11月15日

批复文号：瑞人字（2025）71号

管 理 号：36202513162469



唯一在线验证网址：
<https://hr.jxhrss.gov.cn/zcxt>
打印时间：2026年01月04日



32、造价专业设计人赖侦砚



江西省高级专业技术资格 证 书

此证表明持证人具备担任相应专业技术职务的任职资格

姓 名：赖侦砚

性 别：男

出生年月：1982年05月13日

身份证号：362128198205133619

工作单位：中国瑞林工程技术股份有限
公司



资格名称：高级工程师

专业名称：工程造价

取得资格时间：2025年11月15日

批复文号：赣人社字〔2025〕224号

管 理 号：36202512040281



唯一在线验证网址：
<https://hr.jxhrss.gov.cn/zcxt>
打印时间：2025年12月29日



二、BIM 专业技术团队成员

1、BIM 专业负责人梅志军



江西省高级专业技术资格 证 书

此证表明持证人具备担任相应专业技术职务的任职资格

姓 名：梅志军
性 别：男
出生年月：1977年11月17日
身份证号：422123197711177331
工作单位：中国瑞林工程技术股份有限
公司



资格名称：正高级工程师
专业名称：道路与桥梁工程
取得资格时间：2020年11月15日
批复文号：赣人社字〔2021〕25号
管 理 号：36202011001423



唯一在线验证网址：
<https://hr.jxhrss.gov.cn/zcxt>
打印时间：2021年02月25日



2、BIM 专业技术人员姜晓峰



中华人民共和国教育部学历证书查询网址：<http://www.chsi.com.cn>

广东省职称证书

姓名：姜晓峰

身份证号：431126199812278413



职称名称：助理工程师

专业：建筑信息模型化

级别：助理级

取得方式：职称评审

通过时间：2024年5月26日

评审组织：深圳市建筑信息模型化专业高级职称评审委员会

证书编号：2403006224013

发证单位：深圳市人力资源和社会保障局

发证时间：2024年9月15日



深圳市社会保险历年参保缴费明细表（个人）

姓名：姜晓峰

社保电脑号：808009640

身份证号码：431126199812278413

页码：1

参保单位名称：中国瑞林工程技术股份有限公司深圳分公司

单位编号：177795

计算单位：元

缴费年	月	单位编号	养老保险			医疗保险			生育			工伤保险		失业保险			
			基数	单位交	个人交	险种	基数	单位交	个人交	险种	基数	单位交	基数	单位交	基数	单位交	个人交
2025	04	177795	5821.2	989.6	465.7	1	6733	336.65	134.66	1	6733	33.67	5821	23.28	5821	46.57	11.64
2025	05	177795	5821.2	989.6	465.7	1	6733	336.65	134.66	1	6733	33.67	5821	23.28	5821	46.57	11.64
2025	06	177795	5821.2	989.6	465.7	1	6733	336.65	134.66	1	6733	33.67	5821	23.28	5821	46.57	11.64
2025	07	177795	5821.2	989.6	465.7	1	6733	336.65	134.66	1	6733	33.67	5821	23.28	5821	46.57	11.64
2025	08	177795	7377.38	1254.15	590.19	1	7377	368.87	147.55	1	7377	36.89	7377	29.51	7377	59.02	14.75
2025	09	177795	7377.38	1254.15	590.19	1	7377	368.87	147.55	1	7377	36.89	7377	29.51	7377	59.02	14.75
2025	10	177795	7377.38	1254.15	590.19	1	7377	368.87	147.55	1	7377	36.89	7377	29.51	7377	59.02	14.75
2025	11	177795	7377.38	1254.15	590.19	1	7377	368.87	147.55	1	7377	36.89	7377	29.51	7377	59.02	14.75
2025	12	177795	7377.38	1254.15	590.19	1	7377	368.87	147.55	1	7377	36.89	7377	29.51	7377	59.02	14.75
2026	01	177795	7377.38	1254.15	590.19	1	7377	442.64	147.55	1	7377	36.89	7377	29.51	7377	59.02	14.75
2026	02	177795	7377.38	1254.15	590.19	1	7377	442.64	147.55	1	7377	36.89	7377	29.51	7377	59.02	14.75
2026	03	177795	7377.38	1254.15	590.19	1	7377	442.64	147.55	1	7377	36.89	7377	29.51	7377	59.02	14.75
2026	04	177795	7377.38	1254.15	590.19	1	7377	442.64	147.55	1	7377	36.89	7377	29.51	7377	59.02	14.75
合计			15245.75	7174.51			4961.51	1866.59			466.69		358.71	117.46			179.31

备注：

1. 本证明可作为参保人在本单位参加社会保险的证明。向相关部门提供，查验部门可通过登录
网址：<https://sipub.sz.gov.cn/vp/>，输入下列验证码（ 33927b32ee640190 ）核查，验证码有效期三个月。
2. 生育保险中的险种“1”为生育保险，“2”为生育医疗。
3. 医疗险种中的险种“1”为基本医疗保险一档，“2”为基本医疗保险二档，“4”为基本医疗保险三档，“5”为少儿/大学生医保（医疗保险二档），“6”为统筹医疗保险。
4. 上述“缴费明细”表中带“*”标识为补缴，空行为断缴。带“&”标识为参保单位申请缓缴社会保险费单位缴费部分的时段。该参保人带&标志的缴费年月，养老保险在2026年12月前视同到账，工伤保险、失业保险在2026年12月前视同到账。
5. 居民养老保险、少儿/学生医疗保险缴费情况不在本清单中展示。
6. 如2020年2月至6月的单位缴费部分金额为“0”或者缴费金额减半的，属于按规定减免后实收金额。
7. 单位编号对应的单位名称：
单位编号 177795 单位名称 中国瑞林工程技术股份有限公司深圳分公司



3、BIM 专业技术人员陈巧



序號 Nº de Série : 17A111-0026

江西省中级专业技术资格 证 书

此证表明持证人具备担任相应专业技术职务的任职资格

姓 名：陈巧

性 别：女

出生年月：1996年07月06日

身份证号：362502199607060240

工作单位：中国瑞林工程技术股份有限
公司



资格名称：工程师

专业名称：风景园林（景观设计）

取得资格时间：2023年12月26日

批复文号：瑞人字（2024）4号

管 理 号：36202323117253



唯一在线验证网址：

<https://hr.jxhrss.gov.cn/zcxt>

打印时间：2024年01月12日



主专业负责人业绩情况

主专业负责人提供本人自 2021 年 1 月 1 日至本项目截标之日（以合同签订时间为准）承担过的同类型项目设计业绩情况，且担任了项目负责人或专业负责人职务						
序号	项目名称	桥梁长度（公里）	道路等级	合同签订时间	业绩职务	担任本项目职务
1	上饶市广信区旭日南大道（志敏大道至 G320 国道）工程	（0.420 公里） 桥梁三座，分别为跨三江渠桥桥长 76 米、周田水库 1 号桥桥长 97 米、周田水库 2 号桥桥长 247 米	城市主干道	2021 年 5 月 11 日	道路专业负责人	道路专业负责人
2	上饶市广信区旭日南大道（志敏大道至 G320 国道）工程	（0.420 公里） 桥梁三座，分别为跨三江渠桥桥长 76 米、周田水库 1 号桥桥长 97 米、周田水库 2 号桥桥长 247 米	城市主干道	2021 年 5 月 11 日	项目负责人	桥梁专业负责人

注：按《资信标要求一览表》内容提供。

道路专业负责人李辉、桥梁专业负责人黄贤增业绩证明

履约证明材料

项目名称	上饶市广信区旭日南大道（志敏大道至 G320 国道）工程
设计单位	中国瑞林工程技术股份有限公司
工程概况	路线全长约4.84km，道路用地红线宽80m，其中：道路路幅宽40m，道路两侧预留绿地宽20m，含新G320节点互能立交1座，总占地320亩（道路两侧预留20m绿地占地593.5亩），桥梁三座，分别为跨三江渠桥桥长76米、周田水库1号桥桥长97米、周田水库2号桥桥长247米。按城市主干道标准建设，设计时速50km/h，双向6车道机非分离，G320为一级公路，改造长度约300m。总投资约50976万元。
设计内容	道路、桥梁、给排水、管线综合、照明、电力、通信、交通监控、交通及附属设施、景观绿化等工程。
勘察设计人员	<p>项目负责人：黄贤增 宁建中</p> <p>项目总工：刘小生</p> <p>道路专业负责人：李辉</p> <p>桥梁专业负责人：郭小平</p> <p>结构专业负责人：宁建中</p> <p>给排水专业负责人：文卫</p> <p>电力专业负责人：熊云斌</p> <p>绿化专业负责人：马岚</p> <p>岩土专业负责人：伍杰</p> <p>造价专业负责人：赵阳</p>
业主对履约情况的说明	该设计单位认真履行设计合同，精心设计、服务周到。工程规模详实、准确。履约评价优良。

业主单位：江西省现代路桥工程集团有限公司（盖章）



2026年3月16日

2021PWEN070
NERIN 深圳2021 市政(设计)第38号

建设工程设计服务合同

工 程 名 称：上饶市广信区旭日南大道（志敏大道至G320
国道）工程

工 程 地 点：江西省上饶市

合 同 编 号：

设计证书等级：市政行业工程设计甲级

发 包 人：江西省现代路桥工程集团有限公司

服 务 人：中国瑞林工程技术股份有限公司

签 定 日 期：2021 年 5 月 11 日

中华人民共和国建设部
国家工商行政管理局

监制



第一部分 合同协议书

发包人：江西省现代路桥工程集团有限公司

服务人：中国瑞林工程技术股份有限公司

发包人委托服务人承担 上饶市广信区旭日南大道（志敏大道至 G320 国道） 工程设计，工程地点为 江西省上饶市，经双方协商一致，签订本合同，共同执行。

第一条 本合同签订依据

1.1 《中华人民共和国民法典》、《中华人民共和国建筑法》、《建设工程勘察设计管理条例》。

1.2 国家及地方有关建设工程勘察设计管理法规和规章。

1.3 建设工程批准文件。

第二条 服务依据

2.1 发包人给服务人的委托书或服务中标文件。

2.2 发包人提交的基础资料。

2.3 服务人设计采用的主要技术标准是：签订合同时的国家及地方现行标准、规范。

第三条 合同文件的优先次序

构成本合同的文件可视为是能互相说明的，如果合同文件存在歧义或不一致，则根据如下优先次序来判断：

3.1 合同书

3.2 发包人要求及委托书

3.3 双方认可的有关项目设计的商洽、变更等书面协议或传真、会议纪要、电子邮件等文件视为本合同的组成部分。

3.4 同一顺位的合同文件中，内容发生冲突时，时间在后的优先于时间在前的文件。

2	项目新测地形图 dwg 格式	1		发包人提供有关资料、文件时间应满足设计工作进度。资料不全时，由双方协商解决。
3	岩土工程勘察报告	1		
4	道路两侧用地红线及地块开口要求等	1		
5	建设单位对工程设计的其他要求	1		

第六条 服务人向发包人交付的设计文件、份数、地点及时间

6.1 服务人按发包人要求提供各阶段设计成果纸质文件各捌份，全部设计成果的 PDF 电子版二份, CAD 电子版二份。

6.2 服务人根据施工图向发包人编制工程量清单文件一式三份（纸质版）。

6.3 交付时间：

本合同签订并生效后，且满足方案设计要求的资料收集完整后，10 天内提交方案设计。

方案设计评审通过后，15 天内提交初步设计。

初步设计批复后，且满足施工图设计要求的资料收集完整后，20 天内提交施工图设计。

6.4 服务进度和服务周期若因发包人原因导致起始时间、进度发生变化，服务期限相应顺延。

6.5 服务人的成品文件根据发包人要求，按时交付到发包人指定地点。

第七条 费用

1、双方商定，本合同的暂定设计费为 491 万元，大写：肆佰玖拾壹万元。

2、上述设计费用为暂定设计费，设计费按最终按一审结算价的 1.3% 计算设计费。

第八条 支付方式

付款次序	占总设计费比例	付款条件	付费时间
------	---------	------	------

发包人：

(盖章)



法定代表人：

或委托代理人：

税号： 税号：

地址： 地址：

法定代表人：_____

电话： 电话：

传真： 传真： _____ / _____

开户银行： 开户银行：

账 号： 帐 号：

邮政编码： 邮政编码：

签订日期： 签订日期：2021.5.11

服务人：

(盖章)



法定代表人：

或 委托代理人：

法定代表人：_____



(7) 勘察团队情况

勘察团队班子配备表

人员安排	姓名	职称专业及级别	注册证书	社保证明	备注
一、团队负责人、专业负责人					
团队负责人	曾德清	教授级高级工程师	注册土木工程师 (岩土)	本单位	
地质勘察专业负责人 (主专业负责人)	彭勇	正高级工程师	/	本单位	
地形测量专业负责人 (主专业负责人)	曾强	高级工程师	/	本单位	
管线探测专业负责人 (主专业负责人)	王磊	高级工程师	/	本单位	
地质勘察专业技术人员	宋志坚	高级工程师	注册土木工程师 (岩土)	本单位	
地质勘察专业技术人员	王俊	高级工程师	注册土木工程师 (岩土)	本单位	
地质勘察专业技术人员	文兴	高级工程师	注册土木工程师 (岩土)	本单位	
地质勘察专业技术人员	陈春霞	正高级工程师	注册土木工程师 (岩土)	本单位	
地质勘察专业技术人员	李海龙	高级工程师	/	本单位	
管线探测专业技术人员	朱剑锋	正高级工程师	注册土木工程师 (岩土专业)	本单位	
地形测量专业技术人员	张东升	正高级工程师	注册测绘师	本单位	
地形测量专业技术人员	朱俊铨	高级工程师	注册测绘师	本单位	
地形测量专业技术人员	胡伦俊	高级工程师	注册测绘师	本单位	
地形测量专业技术人员	肖海龙	高级工程师	/	本单位	
地形测量专业技术人员	王智福	高级工程师	/	本单位	
二、BIM 专业技术团队成员					
BIM 专业负责人	谭庆时	高级工程师	/	本单位	
BIM 技术人员	金字丰	工程师	/	本单位	
三、项目其他成员					
结构工程师	台银德	高级工程师	注册结构工程师	本单位	
质量主任	曾辉	高级工程师	/	本单位	
安全负责人	曹长军	高级工程师	/	本单位	

专职安全员	张书海	高级工程师	/	本单位	
报告编制人员	卫宫羽	工程师	/	本单位	
报告编制人员	潘浪	工程师	/	本单位	
资料员	周增意	工程师	/	本单位	
实验主任	丛颖	工程师	/	本单位	
实验工程师	梅湘	工程师	/	本单位	
实验工程师	吴福齐	工程师	/	本单位	

注：按《资信标要求一览表》内容提供。

一、团队负责人、专业负责人

1、团队负责人曾德清

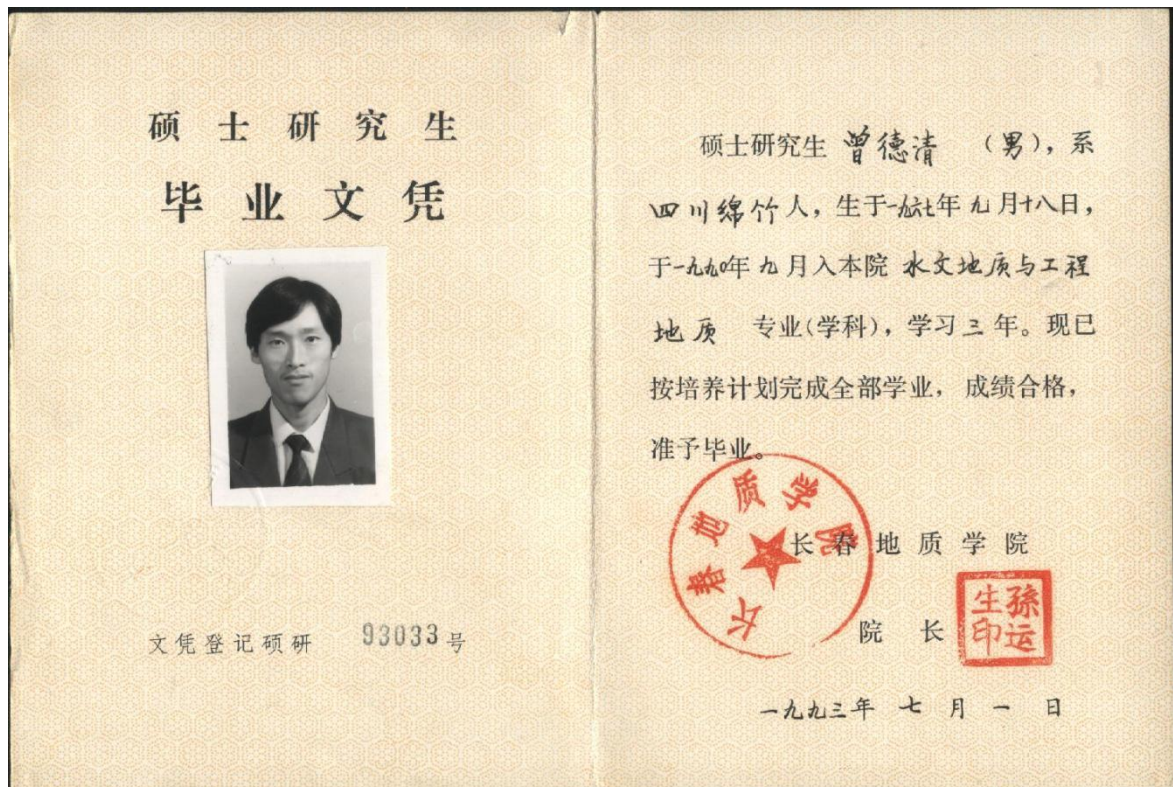

使用有效期: 2026年01月12日
- 2025年07月11日



中华人民共和国注册土木工程师(岩土) 注册执业证书

本证书是中华人民共和国注册土木工程师(岩土)的执业凭证,准予持证人在执业范围和注册有效期内执业。

姓名: 曾德清

性别: 男

出生日期: 1967年09月18日

注册编号: AY20065100252

聘用单位: 中国建筑西南勘察设计研究院有限公司

注册有效期: 2024年10月11日-2027年12月31日



个人签名:

签名日期:

曾德清
曾德清
2026. 1. 12



发证日期: 2024年10月11日

中华人民共和国注册土木工程师（岩土）



本证书是中华人民共和国注册土木工程师（岩土）的执业凭证，准予持证人在执业范围和注册有效期内执业。

姓名 曾德清

证书编号 AY065100252



NO. AY0004836

发证日期 2006年06月30日

中华人民共和国住房和城乡建设部 www.mohurd.gov.cn
全国建筑市场监管公共服务平台

建设工程企业 从业人员 建设项目 诚信记录
请输入关键词，例如企业名称、统一社会信用代码 搜索

首页 监管动态 数据服务 信用建设 建筑工人 政策法规 电子证照 问题解答 网站动态

首页 > 人员数据 > 人员列表 > 手机查看

曾德清

证件类型	居民身份证	证件号码	510102*****70	性别	男
注册证书所在单位名称	中国建筑西南勘察设计研究院有限公司				

执业注册信息 个人工程业绩 个人业绩技术指标 不良行为 良好行为 黑名单记录

注册土木工程师（岩土）

注册单位：中国建筑西南勘察设计研究院有限公司 证书编号：AY065100252 注册编号/执业印章号：5100014-AY022

注册专业：不分专业 有效期：2027年12月31日

姓名 曾德清
Name

性别 男
Sex

出生日期 1967.09
Date of Birth

专业 水文地质与工程地质
Specialty

职称 教授级高级工程师
Professional Title

证书编号 (2017) 11083BU
Certificate No.



职称评审委员会(章)
Appraising and Approval Committee for
Professional & Technical Certificate

发证单位 中国建筑集团有限公司
Issued by



2017 年 8 月 3 日

深圳市社会保险历年参保缴费明细表（个人）

姓名：曾德清

社保电脑号：3162919

身份证号码：510102196709186670

页码：1

参保单位名称：中国建筑西南勘察设计研究院有限公司深圳分公司

单位编号：271197

计算单位：元

缴费年	月	单位编号	养老保险			医疗保险			生育			工伤保险		失业保险			
			基数	单位交	个人交	险种	基数	单位交	个人交	险种	基数	单位交	基数	单位交	基数	单位交	个人交
2025	04	271197	18005.0	3060.85	1440.4	1	18005	900.25	360.1	1	18005	90.03	18005	72.02	18005	144.04	36.01
2025	05	271197	18005.0	3060.85	1440.4	1	18005	900.25	360.1	1	18005	90.03	18005	72.02	18005	144.04	36.01
2025	06	271197	18005.0	3060.85	1440.4	1	18005	900.25	360.1	1	18005	90.03	18005	72.02	18005	144.04	36.01
2025	07	271197	18005.0	3060.85	1440.4	1	18005	900.25	360.1	1	18005	90.03	18005	72.02	18005	144.04	36.01
2025	08	271197	18005.0	3060.85	1440.4	1	18005	900.25	360.1	1	18005	90.03	18005	72.02	18005	144.04	36.01
2025	09	271197	18005.0	3060.85	1440.4	1	18005	900.25	360.1	1	18005	90.03	18005	72.02	18005	144.04	36.01
2025	10	271197	18005.0	3060.85	1440.4	1	18005	900.25	360.1	1	18005	90.03	18005	72.02	18005	144.04	36.01
2025	11	271197	18005.0	3060.85	1440.4	1	18005	900.25	360.1	1	18005	90.03	18005	72.02	18005	144.04	36.01
2025	12	271197	18005.0	*3060.85	*1440.4	1	18005	900.25	360.1	1	18005	90.03	18005	72.02	18005	*144.04	*36.01
2026	01	271197	18005.0	3060.85	1440.4	1	18005	1080.3	360.1	1	18005	90.03	18005	72.02	18005	144.04	36.01
2026	02	271197	18005.0	3060.85	1440.4	1	18005	1080.3	360.1	1	18005	90.03	18005	72.02	18005	144.04	36.01
2026	03	271197	18005.0	3060.85	1440.4	1	18005	1080.3	360.1	1	18005	90.03	18005	72.02	18005	144.04	36.01
2026	04	271197	18005.0	3060.85	1440.4	1	18005	1080.3	360.1	1	18005	90.03	18005	72.02	18005	144.04	36.01
合计			39791.05	18725.2	12423.45	4681.3					1170.39						468.13



备注：

1. 本证明可作为参保人在本单位参加社会保险的证明，向相关部门提供，查验部门可通过登录网址：<https://sipub.sz.gov.cn/vp/>，输入下列验证码（ 33927a1406095c4j ）核查，验证码有效期三个月。
2. 生育保险中的险种“1”为生育保险，“2”为生育医疗。
3. 医疗险种中的险种“1”为基本医疗保险一档，“2”为基本医疗保险二档，“4”为基本医疗保险三档，“5”为少儿/大学生医保（医疗保险二档），“6”为统筹医疗保险。
4. 上述“缴费明细”表中带“*”标识为补缴，空行为断缴，带“&”标识为参保单位申请缓缴社会保险费单位缴费部分的时段，该参保人带&标志的缴费年月，养老保险在2026年12月前视同到账，工伤保险、失业保险在2026年12月前视同到账。
5. 居民养老保险、少儿/学生医疗保险缴费情况不在本清单中展示。
6. 如2020年2月至6月的单位缴费部分金额为“0”或者缴费金额减半的，属于按规定减免后实收金额。
7. 单位编号对应的单位名称：
 单位编号：271197
 单位名称：中国建筑西南勘察设计研究院有限公司深圳分公司



2、地质勘察专业负责人（主专业负责人）彭勇



姓名 彭勇
Name _____

性别 男
Sex _____

出生日期 1977.09
Date of Birth _____

专业 水文地质与工程地质
Specialty _____

职称 正高级工程师
Professional Title _____

证书编号 (2024)10000603
Certificate No. _____



职称评审委员会(章)
Appraising and Approval Committee for
Professional & Technical Competence

发证单位: 中国建筑集团有限公司
Issued by: _____

2024年12月27日



深圳市社会保险历年参保缴费明细表（个人）

姓名: 彭勇 社保电脑号: 601057033 身份证号码: 511124197709093419 页码: 1
 参保单位名称: 中国建筑西南勘察设计研究院有限公司深圳分公司 单位编号: 271197 计算单位: 元

缴费年	月	单位编号	养老保险			医疗保险			生育			工伤保险		失业保险			
			基数	单位交	个人交	险种	基数	单位交	个人交	险种	基数	单位交	基数	单位交	基数	单位交	个人交
2025	04	271197	9144.0	1554.48	731.52	1	9144	457.2	182.88	1	9144	45.72	9144	36.58	9144	73.15	18.29
2025	05	271197	9144.0	1554.48	731.52	1	9144	457.2	182.88	1	9144	45.72	9144	36.58	9144	73.15	18.29
2025	06	271197	9144.0	1554.48	731.52	1	9144	457.2	182.88	1	9144	45.72	9144	36.58	9144	73.15	18.29
2025	07	271197	9144.0	1554.48	731.52	1	9144	457.2	182.88	1	9144	45.72	9144	36.58	9144	73.15	18.29
2025	08	271197	9144.0	1554.48	731.52	1	9144	457.2	182.88	1	9144	45.72	9144	36.58	9144	73.15	18.29
2025	09	271197	9144.0	1554.48	731.52	1	9144	457.2	182.88	1	9144	45.72	9144	36.58	9144	73.15	18.29
2025	10	271197	9144.0	1554.48	731.52	1	9144	457.2	182.88	1	9144	45.72	9144	36.58	9144	73.15	18.29
2025	11	271197	9144.0	1554.48	731.52	1	9144	457.2	182.88	1	9144	45.72	9144	36.58	9144	73.15	18.29
2025	12	271197	9144.0	*1554.48	*731.52	1	9144	457.2	182.88	1	9144	45.72	9144	36.58	9144	*73.15	*18.29
2026	01	271197	9144.0	1554.48	731.52	1	9144	548.64	182.88	1	9144	45.72	9144	36.58	9144	73.15	18.29
2026	02	271197	9144.0	1554.48	731.52	1	9144	548.64	182.88	1	9144	45.72	9144	36.58	9144	73.15	18.29
2026	03	271197	9144.0	1554.48	731.52	1	9144	548.64	182.88	1	9144	45.72	9144	36.58	9144	73.15	18.29
2026	04	271197	9144.0	1554.48	731.52	1	9144	548.64	182.88	1	9144	45.72	9144	36.58	9144	73.15	18.29
合计			20208.24	9509.76			6309.36	2377.44			594.36		475.34		350.95		237.77



备注:

1. 本证明可作为参保人在本单位参加社会保险的证明, 向相关部门提供, 查验部门可通过登录网址: <https://sipub.sz.gov.cn/vp/>, 输入下列验证码 (33927a14060dd5d1) 核查, 验证码有效期三个月。
2. 生育保险中的险种“1”为生育保险, “2”为生育医疗。
3. 医疗险种中的险种“1”为基本医疗保险一档, “2”为基本医疗保险二档, “4”为基本医疗保险三档, “5”为少儿/大学生医保(医疗保险二档), “6”为统筹医疗保险。
4. 上述“缴费明细”表中带“*”标识为补缴, 空行为断缴, 带“&”标识为参保单位申请缓缴社会保险费单位缴费部分的时段。该参保人带&标志的缴费年月, 养老保险在2026年12月前视同到账, 工伤保险、失业保险在2026年12月前视同到账。
5. 居民养老保险、少儿/学生医疗保险缴费情况不在本清单中展示。
6. 如2020年2月至6月的单位缴费部分金额为“0”或者缴费金额减半的, 属于按规定减免后实收金额。
7. 单位编号对应的单位名称:
 单位编号: 271197 单位名称: 中国建筑西南勘察设计研究院有限公司深圳分公司



打印日期: 2026年4月25日
 社保费缴纳清单证明专用章

3、地形测量专业负责人（主专业负责人）曾强





资格证书

姓名 曾 强

性 别 男

出生年月 1979年6月

专 业 测绘工程

任职资格 高级工程师

发证单位



2016年12月1日



中国建筑工程总公司制

证书编号：(2016)1112020

4、管线探测专业负责人（主专业负责人）王磊



中华人民共和国教育部学历证书查询网址 <http://www.chsi.com.cn>

姓名 王磊
Name _____

性别 男
Sex _____

出生日期 1986.08
Date of Birth _____

专业 勘查技术与工程
Specialty _____

职称 高级工程师
Professional Title _____

证书编号 (2020)11120047
Certificate No. _____



职称评审委员会(章)
Appraising and Approval Committee for
Professional & Technical Competence

发证单位: 中国建筑西南勘察设计
Issued by: 研究院有限公司

2020 年 11 月 20 日



四川省社会保险单位参保证明

单位名称: 中国建筑西南勘察设计院有限公司 单位社保编号: 10010002204

当前参保地: 成都市市本级

参保险种: 企业职工基本养老保险, 失业保险, 工伤保险(2025年04月-2026年04月)



缴费月份	缴费情况							
	企业职工养老保险		机关事业单位养老保险		失业保险		工伤保险	
	企业缴费人数	企业缴费金额	机关缴费人数	机关缴费金额	缴费人数	缴费金额	缴费人数	缴费金额
202504	916	1316942.88		0	916	54872.62	916	21948.15
202505	915	1238423.52		0	915	51600.98	915	20639.48
202506	907	1173398.4		0	907	48891.6	907	19555.77
202507	912	1171354.56		0	912	48806.44	912	19521.63
202508	902	1161337.92		0	902	48389.08	902	19354.69
202509	893	1192604.88		0	893	49691.87	893	19875.85
202510	887	1183380.72		0	887	49307.53	887	19722.06
202511	889	1136196.24		0	889	47341.51	889	18935.6
202512	881	1125686.16		0	881	46903.59	881	18760.52
202601	874	1122989.28		0	874	46791.22	874	18715.56
202602	876	1130788.08		0	876	47116.17	876	18845.6
202603	869	1195743.6		0	869	49822.65	869	19923.99
202604	849	1176550.56		0	849	49022.94	849	15686.83

欠费情况 (从单位初次参保时间1992年07月截至2023年12月)

险种	企业养老保险 (本金)	机关养老保险 (本金)	失业保险 (本金)	工伤保险 (本金)
累计欠费 (元)	0	0	0	0

人员缴费信息 (2025年04月-2026年04月)

序号	证件号码	姓名	养老保险			失业保险		工伤保险	
			养老类型	本单位首次缴费开始时间	期间累计缴费月数	本单位首次缴费开始时间	期间累计缴费月数	本单位首次缴费开始时间	期间累计缴费月数
1	513902199110081741	皮敏	企业职工养老	202504	13	202504	13	202504	13
2	500225199708171719	周兴波	企业职工养老	202504	13	202504	13	202504	13
3	511027198312161872	汪广江	企业职工养老	202504	13	202504	13	202504	13
4	500231198710068318	谭锦涛	企业职工养老	202504	6	202504	6	202504	6
5	510124198906090819	吴建	企业职工养老	202504	13	202504	13	202504	13
6	510603199304301164	邱正巧	企业职工养老	202504	13	202504	13	202504	13

523	511025198804186977	王家勇	企业职工养老	202504	13	202504	13	202504	13
524	421023198909252913	张海军	企业职工养老	202504	13	202504	13	202504	13
525	510113198209100429	刘秋岸	企业职工养老	202504	13	202504	13	202504	13
526	500383199303193009	罗珊珊	企业职工养老	202504	13	202504	13	202504	13
527	510105197803181028	包静	企业职工养老	202504	13	202504	13	202504	13
528	35262198110020010	钟汀林	企业职工养老	202504	13	202504	13	202504	13
529	510921197807216316	钱建军	企业职工养老	202504	13	202504	13	202504	13
530	510902198103137711	郑晓东	企业职工养老	202504	13	202504	13	202504	13
531	510703198203251226	李洁	企业职工养老	202504	12	202504	12	202504	12
532	513722199010153925	李岚	企业职工养老	202504	13	202504	13	202504	13
533	510403197803252117	刘激烈	企业职工养老	202504	13	202504	13	202504	13
534	362429197702104358	刘建凤	企业职工养老	202504	13	202504	13	202504	13
535	411222197905062512	王新	企业职工养老	202504	13	202504	13	202504	13
536	513080198409043047	余芳方	企业职工养老	202504	13	202504	13	202504	13
537	422302198510030040	彭丹	企业职工养老	202504	13	202504	13	202504	13
538	500235198707079011	朱红军	企业职工养老	202504	10	202504	10	202504	10
539	510121197011290074	肖宏业	企业职工养老	202504	13	202504	13	202504	13
540	510102196909306593	吴福兵	企业职工养老	202504	13	202504	13	202504	13
541	513701198911193717	朱雄	企业职工养老	202504	13	202504	13	202504	13
542	510824198704067790	张岚	企业职工养老	202504	13	202504	13	202504	13
543	330227199412201369	陈翔宁	企业职工养老	202504	13	202504	13	202504	13
544	51132119970314209X	浦鑫	企业职工养老	202504	13	202504	13	202504	13
545	510184198608104174	王磊	企业职工养老	202504	13	202504	13	202504	13
546	152301198612245513	李可一	企业职工养老	202504	13	202504	13	202504	13
547	513029199707273130	冯永杨	企业职工养老	202504	13	202504	13	202504	13
548	410781199506222617	翟德志	企业职工养老	202504	13	202504	13	202504	13
549	220323198912204558	徐彬	企业职工养老	202504	13	202504	13	202504	13
550	320219197702037519	承昭	企业职工养老	202504	1	202504	1	202504	1
551	510703198405210529	高轩	企业职工养老	202504	13	202504	13	202504	13
552	513022199205285632	陈佳山	企业职工养老	202504	13	202504	13	202504	13
553	513022197010094219	唐军	企业职工养老	202504	4	202504	4	202504	4
554	620102197408275338	曾雪松	企业职工养老	202504	13	202504	13	202504	13
555	410223197909035525	王芳	企业职工养老	202504	2	202504	2	202504	2
556	500225199301260330	余育才	企业职工养老	202504	13	202504	13	202504	13
557	510623198609167761	杨焱屹	企业职工养老	202504	13	202504	13	202504	13
558	362421198612287721	彭平花	企业职工养老	202504	13	202504	13	202504	13
559	511325199309230011	杨芮	企业职工养老	202504	13	202504	13	202504	13
560	510781199511136354	林文	企业职工养老	202504	5	202504	5	202504	5
561	610124197708152790	张宝锋	企业职工养老	202504	13	202504	13	202504	13
562	500102199410060549	宁雪莲	企业职工养老	202504	13	202504	13	202504	13
563	510103196612043733	赵国永	企业职工养老	202504	13	202504	13	202504	13
564	532128198504254113	张飞鹏	企业职工养老	202504	13	202504	13	202504	13
565	15210119840627032X	李啸禹	企业职工养老	202504	13	202504	13	202504	13

953	511025199007249116	林煜	企业职工养老	202504	11	202504	11	202504	11
954	42092319870517005X	杨阳	企业职工养老	202504	13	202504	13	202504	13
955	51080219921225051X	韩安朋	企业职工养老	202504	13	202504	13	202504	13
956	420381198312153030	莫振林	企业职工养老	202504	13	202504	13	202504	13
957	411323199502225824	李晓涵	企业职工养老	202504	3	202504	3	202504	3
958	130225199602040017	孙龙	企业职工养老	202504	4	202504	4	202504	4
959	511021198102155988	周燕	企业职工养老	202504	13	202504	13	202504	13
960	431228199508052258	肖琦	企业职工养老	202504	13	202504	13	202504	13
961	510106198205194137	吴涛	企业职工养老	202504	13	202504	13	202504	13
962	22082219770610021X	王雷	企业职工养老	202504	13	202504	13	202504	13
963	510107199805081268	徐妍	企业职工养老	202504	13	202504	13	202504	13
964	511522199606183276	熊伟	企业职工养老	202504	13	202504	13	202504	13
965	511321199502265149	熊姝	企业职工养老	202504	13	202504	13	202504	13
966	41018519891014353X	杨少朋	企业职工养老	202504	13	202504	13	202504	13
967	522401197807210425	罗霖艺	企业职工养老	202504	13	202504	13	202504	13
968	510106198204171814	宁平川	企业职工养老	202504	13	202504	13	202504	13
969	510921198403200056	郭勇	企业职工养老	202504	13	202504	13	202504	13
970	510922198710040271	王宇杰	企业职工养老	202504	6	202504	6	202504	6
971	510822198211010252	陈曦	企业职工养老	202504	13	202504	13	202504	13
972	513022197008173532	胡建宗	企业职工养老	202504	13	202504	13	202504	13
973	622101199602200842	曹凯	企业职工养老	202504	13	202504	13	202504	13
974	511025197212038132	张国忠	企业职工养老	202504	13	202504	13	202504	13
975	330726198001271510	张东明	企业职工养老	202504	13	202504	13	202504	13
976	430426199801260010	彭剑	企业职工养老	202505	4	202505	4	202505	4
977	370785199008311476	杜乔健	企业职工养老	202506	11	202506	11	202506	11
978	510825199804106835	王林杰	企业职工养老	202506	11	202506	11	202506	11
979	513229199710080023	周怡伶	企业职工养老	202507	10	202507	10	202507	10
980	460200198902135514	张志杰	企业职工养老	202507	10	202507	10	202507	10
981	230184200212055516	闫洪博	企业职工养老	202507	10	202507	10	202507	10
982	513001199909151426	张梨珊	企业职工养老	202507	10	202507	10	202507	10
983	142431198603037511	闫胜	企业职工养老	202511	6	202511	6	202511	6
984	62270119800804439X	贺飞	企业职工养老	202602	3	202602	3	202602	3
985	330681198611147057	陈鑫财	企业职工养老	202603	2	202603	2	202603	2
986	230305197709069016	蒋尊毅	企业职工养老	202504	13	202504	13	202504	13

打印时间：2026年04月27日

- 说明：1. 本证明采用电子验证方式，不再加盖红色鲜章。如需验证，请登陆<https://www.schrss.org.cn/scggfw/cbzymz/toPage.do>，凭验证码 9 t E f Y m d U R N 5 1 T H K F e 4 p l 验证。验证码有效期至2026年07月27日（有效期三个月）。
2. 如对2023年12月及以前的参保证明内容有异议的，请到参保地社保经办机构核实；2024年1月及以后的缴费情况按照税务部门反馈的实际到账情况记录。
3. “欠费情况”仅提供2023年12月及之前欠缴社会保险费的情况。
4. 2024年1月1日起，由税务部门征收社会保险费，缴费记录可能存在滞后。

5、地质勘察专业技术人员宋志坚





资格证书

姓名 宋志坚
 性别 男
 出生年月 1985年7月
 专业 岩土工程
 任职资格 高级工程师



中国建筑工程总公司制

发证单位



证书编号: (2017)1112020

2017年12月26日

使用有效期: 2026年01月06日
- 2026年07月05日



中华人民共和国注册土木工程师(岩土) 注册执业证书

本证书是中华人民共和国注册土木工程师(岩土)的执业凭证, 准予持证人在执业范围和注册有效期内执业。

姓名: 宋志坚

性别: 男

出生日期: 1985年07月13日

注册编号: AY20155100942

聘用单位: 中国建筑西南勘察设计研究院有限公司

注册有效期: 2024年12月18日-2027年12月31日



宋志坚

个人签名:

宋志坚

签名日期:

2026.1.6

中华人民共和国
住房和城乡建设部



发证日期: 2024年12月18日



宋志坚

证件类型	居民身份证	证件号码	371525*****53	性别	男
注册证书所在单位名称	中国建筑西南勘察设计院有限公司				

[执业注册信息](#)
[个人工程业绩](#)
[个人业绩技术指标](#)
[不良行为](#)
[良好行为](#)
[黑名单记录](#)

二级注册建造师

注册单位: 中国建筑西南勘察设计院有限公司 证书编号: 00912198 注册编号/执业印章号: 川 2512012201379425
 注册专业: 建筑工程 有效期至: 2025年09月21日

暂无证书变更记录

注册土木工程师（岩土）

注册单位: 中国建筑西南勘察设计院有限公司 证书编号: AY155100942 电子证书编号: AY20155100942 注册编号/执业印章号: 5100014-AY041
 注册专业: 不分专业 有效期至: 2027年12月31日

[查看证书变更记录 \(4\)](#)



姓名: 宋志坚
 Full Name _____
 性别: 男
 Sex _____
 出生年月: 1985年07月
 Date of Birth _____
 专业类别: _____
 Professional Type _____
 批准日期: 二〇一四年二月二十六日
 Approval Date _____

持证人签名:
 Signature of the Bearer

宋志坚

2013008510082013512104001288
 管理号:
 File No.

签发单位盖章:
 Issued by 
 签发日期: 2014年05月26日
 Issued on _____

本证书由中华人民共和国人力资源和社会保障部、住房和城乡建设部批准颁发。它表明持证人通过国家统一组织的考试，取得注册土木工程师（岩土）的执业资格。

This is to certify that the bearer of the Certificate has passed national examination organized by the Chinese government departments and has obtained qualifications for Registered Civil Engineer(Geo-technical).



Ministry of Human Resources and Social Security
 The People's Republic of China



Ministry of Housing and Urban-Rural Development
 The People's Republic of China

编号: MY 00015271
 No. _____

四川省社会保险单位参保证明

单位名称: 中国建筑西南勘察设计研究院有限公司 单位社保编号 10010002204 当前参保地: 成都市市本级

参保险种: 企业职工基本养老保险, 失业保险, 工伤保险 (2025年04月-2026年04月)



缴费月份	缴费情况							
	企业职工养老保险		机关事业单位养老保险		失业保险		工伤保险	
	企业缴费人数	企业缴费金额	机关缴费人数	机关缴费金额	缴费人数	缴费金额	缴费人数	缴费金额
202504	916	1316942.88		0	916	54872.62	916	21948.15
202505	915	1238423.52		0	915	51600.98	915	20639.48
202506	907	1173398.4		0	907	48891.6	907	19555.77
202507	912	1171354.56		0	912	48806.44	912	19521.63
202508	902	1161337.92		0	902	48389.08	902	19354.69
202509	893	1192604.88		0	893	49691.87	893	19875.85
202510	887	1183380.72		0	887	49307.53	887	19722.06
202511	889	1136196.24		0	889	47341.51	889	18935.6
202512	881	1125686.16		0	881	46903.59	881	18760.52
202601	874	1122989.28		0	874	46791.22	874	18715.56
202602	876	1130788.08		0	876	47116.17	876	18845.6
202603	869	1195743.6		0	869	49822.65	869	19923.99
202604	849	1176550.56		0	849	49022.94	849	15686.83

欠费情况 (从单位初次参保时间1992年07月截至2023年12月)

险种	企业养老保险 (本金)	机关养老保险 (本金)	失业保险 (本金)	工伤保险 (本金)
累计欠费 (元)	0	0	0	0

人员缴费信息 (2025年04月-2026年04月)

序号	证件号码	姓名	养老保险			失业保险		工伤保险	
			养老类型	本单位首次缴费开始时间	期间累计缴费月数	本单位首次缴费开始时间	期间累计缴费月数	本单位首次缴费开始时间	期间累计缴费月数
1	513902199110081741	皮敏	企业职工养老	202504	13	202504	13	202504	13
2	500225199708171719	周兴波	企业职工养老	202504	13	202504	13	202504	13
3	511027198312161872	汪广江	企业职工养老	202504	13	202504	13	202504	13
4	500231198710068318	谭锦涛	企业职工养老	202504	6	202504	6	202504	6
5	51024198906090819	吴建	企业职工养老	202504	13	202504	13	202504	13
6	51093199304301164	邱正巧	企业职工养老	202504	13	202504	13	202504	13

394	510823199006248111	刘柏江	企业职工养老	202504	13	202504	13	202504	13
395	51025198006260911	冯林	企业职工养老	202504	13	202504	13	202504	13
396	511324199311062057	刘科军	企业职工养老	202504	13	202504	13	202504	13
397	612326198302020537	刘显贵	企业职工养老	202504	13	202504	13	202504	13
398	51302199409071851	李海军	企业职工养老	202504	12	202504	12	202504	12
399	513021198701171357	杜真	企业职工养老	202504	13	202504	13	202504	13
400	510181198106246739	杨洪	企业职工养老	202504	13	202504	13	202504	13
401	510105199301161536	黄北宸	企业职工养老	202504	13	202504	13	202504	13
402	51010819890715241X	兰杰	企业职工养老	202504	13	202504	13	202504	13
403	51382198602051130	代海波	企业职工养老	202504	13	202504	13	202504	13
404	511025198709021402	张敏	企业职工养老	202504	2	202504	2	202504	2
405	51382198811176757	魏建贵	企业职工养老	202504	13	202504	13	202504	13
406	511381198311229074	张军	企业职工养老	202504	13	202504	13	202504	13
407	450204199610071414	刘思林	企业职工养老	202504	13	202504	13	202504	13
408	51002198605187659	赵翔	企业职工养老	202504	5	202504	5	202504	5
409	332626198008080764	汪海荣	企业职工养老	202504	13	202504	13	202504	13
410	130702197908260315	杨光	企业职工养老	202504	13	202504	13	202504	13
411	513821199007152816	刘峰	企业职工养老	202504	13	202504	13	202504	13
412	371825198507130353	宋志坚	企业职工养老	202504	13	202504	13	202504	13
413	510184198610057522	黄梦	企业职工养老	202504	13	202504	13	202504	13
414	652301198511107160	孙蓓	企业职工养老	202504	13	202504	13	202504	13
415	51102819811231002X	郭婷婷	企业职工养老	202504	13	202504	13	202504	13
416	510903198802287019	谢克珂	企业职工养老	202504	13	202504	13	202504	13
417	510227197209306856	唐学兵	企业职工养老	202504	13	202504	13	202504	13
418	450821198509051616	全永军	企业职工养老	202504	13	202504	13	202504	13
419	510131198912100511	王廷江	企业职工养老	202504	13	202504	13	202504	13
420	500101200105188879	曾志鹏	企业职工养老	202504	13	202504	13	202504	13
421	51340719910214002X	李鹏	企业职工养老	202504	13	202504	13	202504	13
422	500231199503264241	韩晓晗	企业职工养老	202504	12	202504	12	202504	12
423	511302199201200748	王柳蓉	企业职工养老	202504	13	202504	13	202504	13
424	510726199106236015	周勇宏	企业职工养老	202504	13	202504	13	202504	13
425	511623199110206499	刘毅	企业职工养老	202504	13	202504	13	202504	13
426	512901197602120819	张进	企业职工养老	202504	13	202504	13	202504	13
427	510402198104100921	熊玮	企业职工养老	202504	13	202504	13	202504	13
428	430104196810124354	漆仕平	企业职工养老	202504	13	202504	13	202504	13
429	510113198201220012	赵禹	企业职工养老	202504	13	202504	13	202504	13
430	511002198607243931	兰云飞	企业职工养老	202504	13	202504	13	202504	13
431	510105198310171774	郑峰	企业职工养老	202504	13	202504	13	202504	13
432	511304198603265817	罗林	企业职工养老	202504	13	202504	13	202504	13
433	50023119890619823X	梁树	企业职工养老	202504	13	202504	13	202504	13
434	511002198904117616	余熙	企业职工养老	202504	13	202504	13	202504	13
435	510982198704291963	余云红	企业职工养老	202504	13	202504	13	202504	13
436	511023198810111776	谢聪	企业职工养老	202504	13	202504	13	202504	13

953	511025199007249116	林煜	企业职工养老	202504	11	202504	11	202504	11
954	42092319870517005X	杨阳	企业职工养老	202504	13	202504	13	202504	13
955	51080219921225051X	韩安朋	企业职工养老	202504	13	202504	13	202504	13
956	420381198312153030	莫振林	企业职工养老	202504	13	202504	13	202504	13
957	411323199502225824	李晓涵	企业职工养老	202504	3	202504	3	202504	3
958	130225199602040017	孙龙	企业职工养老	202504	4	202504	4	202504	4
959	513021198102155988	周燕	企业职工养老	202504	13	202504	13	202504	13
960	431228199508052258	肖琦	企业职工养老	202504	13	202504	13	202504	13
961	510106198205194137	吴涛	企业职工养老	202504	13	202504	13	202504	13
962	22082219770610021X	王雷	企业职工养老	202504	13	202504	13	202504	13
963	510107199805081268	徐妍	企业职工养老	202504	13	202504	13	202504	13
964	511522199606183276	熊伟	企业职工养老	202504	13	202504	13	202504	13
965	511321199502265149	熊姝	企业职工养老	202504	13	202504	13	202504	13
966	41018519891014353X	杨少朋	企业职工养老	202504	13	202504	13	202504	13
967	522401197807210425	罗霖艺	企业职工养老	202504	13	202504	13	202504	13
968	510106198204171814	宁平川	企业职工养老	202504	13	202504	13	202504	13
969	510921198403200056	郭勇	企业职工养老	202504	13	202504	13	202504	13
970	510922198710040271	王宇杰	企业职工养老	202504	6	202504	6	202504	6
971	510822198211010252	陈曦	企业职工养老	202504	13	202504	13	202504	13
972	513022197008173532	胡建宗	企业职工养老	202504	13	202504	13	202504	13
973	622101199602200842	曹凯	企业职工养老	202504	13	202504	13	202504	13
974	511025197212038132	张国忠	企业职工养老	202504	13	202504	13	202504	13
975	330726198001271510	张东明	企业职工养老	202504	13	202504	13	202504	13
976	430426199801260010	彭剑	企业职工养老	202505	4	202505	4	202505	4
977	370785199008311476	杜乔健	企业职工养老	202506	11	202506	11	202506	11
978	510325199804106835	王林杰	企业职工养老	202506	11	202506	11	202506	11
979	513229199710080023	周怡伶	企业职工养老	202507	10	202507	10	202507	10
980	460200198902135514	张志杰	企业职工养老	202507	10	202507	10	202507	10
981	230184200212055616	闫洪博	企业职工养老	202507	10	202507	10	202507	10
982	513001199909151426	张梨珊	企业职工养老	202507	10	202507	10	202507	10
983	142431198603037511	闫胜	企业职工养老	202511	6	202511	6	202511	6
984	62270119800804439X	贺飞	企业职工养老	202602	3	202602	3	202602	3
985	330681198611147057	陈鑫财	企业职工养老	202603	2	202603	2	202603	2
986	230305197709069016	蒋尊毅	企业职工养老	202504	13	202504	13	202504	13

打印时间：2026年04月27日

- 说明：1. 本证明采用电子验证方式，不再加盖红色鲜章。如需验证，请登陆<https://www.schrss.org.cn/scggfw/cbzymz/toPage.do>，凭验证码 9 t E f Y m d U R N 5 1 I H K F e 4 p l 验证。验证码有效期至2026年07月27日（有效期三个月）。
2. 如对2023年12月及以前的参保证明内容有异议的，请到参保地社保经办机构核实；2024年1月及以后的缴费情况按照税务部门反馈的实际到账情况记录。
3. “欠费情况”仅提供2023年12月及之前欠缴社会保险费的情况。
4. 2024年1月1日起，由税务部门征收社会保险费，缴费记录可能存在滞后。

6、地质勘察专业技术人员王俊



姓名 王俊
Name _____

性别 男
Sex _____

出生日期 1989.12
Date of Birth _____

专业 岩土工程
Specialty _____

职称 高级工程师
Professional Title _____

证书编号 (2023)11120004
Certificate No. _____



职称评审委员会(章)
Appraising and Approval Committee for
Professional & Technical Competence

发证单位: 中国建筑西南勘察设计
Issued by: 研究院有限公司

2023 年 2 月 27 日
工程技术专业技术职务



使用有效期: 2026年01月06日
- 2026年07月05日



中华人民共和国注册土木工程师(岩土) 注册执业证书

本证书是中华人民共和国注册土木工程师(岩土)的执业凭证,准予持证人在执业范围和注册有效期内执业。

姓名: 王俊

性别: 男

出生日期: 1989年12月30日

注册编号: AY20185101407

聘用单位: 中国建筑西南勘察设计研究院有限公司

注册有效期: 2025年01月15日-2028年06月30日



个人签名:

王俊

王俊

签名日期:

2026.1.6



发证日期: 2025年01月15日

首页 > 人员数据 > 人员列表 >

手机查看 

王俊

证件类型	居民身份证	证件号码	511325*****31	性别	男
注册证书所在单位名称	中国建筑西南勘察设计研究院有限公司				

[执业注册信息](#) | [个人工程业绩](#) | [个人业绩技术指标](#) | [不良行为](#) | [良好行为](#) | [黑名单记录](#)

注册土木工程师(岩土)

注册单位: 中国建筑西南勘察设计研究院有限公司 证书编号: AY185101407 电子证书编号: AY20185101407 注册编号/执业印章号: 5100014-AY071
 注册专业: 不分专业 有效期: 2028年06月30日

[查看证书变更记录 \(3\)](#) ▾



四川省社会保险单位参保证明

单位名称: 中国建筑西南勘察设计研究院有限公司 单位社保编号 10010002204 当前参保地: 成都市市本级

参保险种: 企业职工基本养老保险, 失业保险, 工伤保险 (2025年04月-2026年04月)



缴费月份	缴费情况							
	企业职工养老保险		机关事业单位养老保险		失业保险		工伤保险	
	企业缴费人数	企业缴费金额	机关缴费人数	机关缴费金额	缴费人数	缴费金额	缴费人数	缴费金额
202504	916	1316942.88		0	916	54872.62	916	21948.15
202505	915	1238423.52		0	915	51600.98	915	20639.48
202506	907	1173398.4		0	907	48891.6	907	19555.77
202507	912	1171354.56		0	912	48806.44	912	19521.63
202508	902	1161337.92		0	902	48389.08	902	19354.69
202509	893	1192604.88		0	893	49691.87	893	19875.85
202510	887	1183380.72		0	887	49307.53	887	19722.06
202511	889	1136196.24		0	889	47341.51	889	18935.6
202512	881	1125686.16		0	881	46903.59	881	18760.52
202601	874	1122989.28		0	874	46791.22	874	18715.56
202602	876	1130788.08		0	876	47116.17	876	18845.6
202603	869	1195743.6		0	869	49822.65	869	19923.99
202604	849	1176550.56		0	849	49022.94	849	15686.83

欠费情况 (从单位初次参保时间1992年07月截至2023年12月)

险种	企业养老保险 (本金)	机关养老保险 (本金)	失业保险 (本金)	工伤保险 (本金)
累计欠费 (元)	0	0	0	0

人员缴费信息 (2025年04月-2026年04月)

序号	证件号码	姓名	养老保险			失业保险		工伤保险	
			养老类型	本单位首次缴费开始时间	期间累计缴费月数	本单位首次缴费开始时间	期间累计缴费月数	本单位首次缴费开始时间	期间累计缴费月数
1	513902199110081741	皮敏	企业职工养老	202504	13	202504	13	202504	13
2	500225199708171719	周兴波	企业职工养老	202504	13	202504	13	202504	13
3	511027198312161872	汪广江	企业职工养老	202504	13	202504	13	202504	13
4	500231198710068318	谭锦涛	企业职工养老	202504	6	202504	6	202504	6
5	51024198906090819	吴建	企业职工养老	202504	13	202504	13	202504	13
6	51093199304301164	邱正巧	企业职工养老	202504	13	202504	13	202504	13

265	510602199704146179	贾若凡	企业职工养老	202504	13	202504	13	202504	13
266	500106199608116128	邓佳丽	企业职工养老	202504	13	202504	13	202504	13
267	622827199810294912	郑文轩	企业职工养老	202504	13	202504	13	202504	13
268	510823199311290770	田元桥	企业职工养老	202504	13	202504	13	202504	13
269	622429199811190016	王彬	企业职工养老	202504	13	202504	13	202504	13
270	652301199209091529	卢孟君	企业职工养老	202504	13	202504	13	202504	13
271	510681198801295038	曾龙辉	企业职工养老	202504	6	202504	6	202504	6
272	510181197809230018	付康	企业职工养老	202504	13	202504	13	202504	13
273	510212198110080316	李明	企业职工养老	202504	7	202504	7	202504	7
274	510184199609255577	韦权杰	企业职工养老	202504	13	202504	13	202504	13
275	511524199203153729	周毓宣	企业职工养老	202504	13	202504	13	202504	13
276	632124200003165911	谢德良	企业职工养老	202504	13	202504	13	202504	13
277	532331199811160663	凤艳玲	企业职工养老	202504	13	202504	13	202504	13
278	510781199901031400	吴星蓉	企业职工养老	202504	13	202504	13	202504	13
279	54221200004160519	庄泽辉	企业职工养老	202504	13	202504	13	202504	13
280	510104198707234661	刘薇	企业职工养老	202504	13	202504	13	202504	13
281	510123198406020316	胡熠	企业职工养老	202504	13	202504	13	202504	13
282	513922199106051211	谢远祥	企业职工养老	202504	13	202504	13	202504	13
283	51162319870816169X	梅琦	企业职工养老	202504	3	202504	3	202504	3
284	142603197904088313	姚雷雷	企业职工养老	202504	13	202504	13	202504	13
285	511028198201041858	陈林	企业职工养老	202504	13	202504	13	202504	13
286	51090219900103285X	刘伟	企业职工养老	202504	9	202504	9	202504	9
287	510122199405145377	王彭	企业职工养老	202504	12	202504	12	202504	12
288	510103196904270313	杨亮	企业职工养老	202504	1	202504	1	202504	1
289	511112198403101411	汪凯	企业职工养老	202504	13	202504	13	202504	13
290	511621198908220049	罗乔新	企业职工养老	202504	13	202504	13	202504	13
291	511304199004156947	苏玉红	企业职工养老	202504	13	202504	13	202504	13
292	511002199202060023	张雅俐	企业职工养老	202504	13	202504	13	202504	13
293	652801198605263719	卢洁珏	企业职工养老	202504	3	202504	3	202504	3
294	320902198602037058	朱文彬	企业职工养老	202504	13	202504	13	202504	13
295	511321199210197252	邓连	企业职工养老	202504	13	202504	13	202504	13
296	513425198903083416	刘皓阳	企业职工养老	202504	13	202504	13	202504	13
297	510132198707225717	彭然	企业职工养老	202504	13	202504	13	202504	13
298	630105199706301338	商战	企业职工养老	202504	13	202504	13	202504	13
299	51132519891230331	王峻	企业职工养老	202504	13	202504	13	202504	13
300	500242199512121150	冉攀	企业职工养老	202504	13	202504	13	202504	13
301	533103198908263829	张艺萌	企业职工养老	202504	13	202504	13	202504	13
302	51372219900804229X	何平召	企业职工养老	202504	13	202504	13	202504	13
303	500231198612065279	王鹏	企业职工养老	202504	13	202504	13	202504	13
304	510322199603187472	李天才	企业职工养老	202504	13	202504	13	202504	13
305	429006198207295530	杨江波	企业职工养老	202504	13	202504	13	202504	13
306	51010519910522101X	吕继翔	企业职工养老	202504	13	202504	13	202504	13
307	51012519861203501X	贺锐	企业职工养老	202504	13	202504	13	202504	13

953	511025199007249116	林煜	企业职工养老	202504	11	202504	11	202504	11
954	42092319870517005X	杨阳	企业职工养老	202504	13	202504	13	202504	13
955	51080219921225051X	韩安朋	企业职工养老	202504	13	202504	13	202504	13
956	420381198312153030	莫振林	企业职工养老	202504	13	202504	13	202504	13
957	411323199502225824	李晓涵	企业职工养老	202504	3	202504	3	202504	3
958	130225199602040017	孙龙	企业职工养老	202504	4	202504	4	202504	4
959	513021198102155988	周燕	企业职工养老	202504	13	202504	13	202504	13
960	431228199508052258	肖琦	企业职工养老	202504	13	202504	13	202504	13
961	510106198205194137	吴涛	企业职工养老	202504	13	202504	13	202504	13
962	22082219770610021X	王雷	企业职工养老	202504	13	202504	13	202504	13
963	510107199805081268	徐妍	企业职工养老	202504	13	202504	13	202504	13
964	511522199606183276	熊伟	企业职工养老	202504	13	202504	13	202504	13
965	511321199502265149	熊姝	企业职工养老	202504	13	202504	13	202504	13
966	41018519891014353X	杨少朋	企业职工养老	202504	13	202504	13	202504	13
967	522401197807210425	罗霖艺	企业职工养老	202504	13	202504	13	202504	13
968	510106198204171814	宁平川	企业职工养老	202504	13	202504	13	202504	13
969	510921198403200056	郭勇	企业职工养老	202504	13	202504	13	202504	13
970	510922198710040271	王宇杰	企业职工养老	202504	6	202504	6	202504	6
971	510822198211010252	陈曦	企业职工养老	202504	13	202504	13	202504	13
972	513022197008173532	胡建宗	企业职工养老	202504	13	202504	13	202504	13
973	622101199602200842	曹凯	企业职工养老	202504	13	202504	13	202504	13
974	511025197212038132	张国忠	企业职工养老	202504	13	202504	13	202504	13
975	330726198001271510	张东明	企业职工养老	202504	13	202504	13	202504	13
976	430426199801260010	彭剑	企业职工养老	202505	4	202505	4	202505	4
977	370785199008311476	杜乔健	企业职工养老	202506	11	202506	11	202506	11
978	510325199804106835	王林杰	企业职工养老	202506	11	202506	11	202506	11
979	513229199710080023	周怡伶	企业职工养老	202507	10	202507	10	202507	10
980	460200198902135514	张志杰	企业职工养老	202507	10	202507	10	202507	10
981	230184200212055616	闫洪博	企业职工养老	202507	10	202507	10	202507	10
982	513001199909151426	张梨珊	企业职工养老	202507	10	202507	10	202507	10
983	142431198603037511	闫胜	企业职工养老	202511	6	202511	6	202511	6
984	62270119800804439X	贺飞	企业职工养老	202602	3	202602	3	202602	3
985	330681198611147057	陈鑫财	企业职工养老	202603	2	202603	2	202603	2
986	230305197709069016	蒋尊毅	企业职工养老	202504	13	202504	13	202504	13

打印时间：2026年04月27日

- 说明：1. 本证明采用电子验证方式，不再加盖红色鲜章。如需验证，请登陆<https://www.schrss.org.cn/scggfw/cbzymz/toPage.do>，凭验证码 9 t E f Y m d U R N 5 1 I H K F e 4 p l 验证。验证码有效期至2026年07月27日（有效期三个月）。
2. 如对2023年12月及以前的参保证明内容有异议的，请到参保地社保经办机构核实；2024年1月及以后的缴费情况按照税务部门反馈的实际到账情况记录。
3. “欠费情况”仅提供2023年12月及之前欠缴社会保险费的情况。
4. 2024年1月1日起，由税务部门征收社会保险费，缴费记录可能存在滞后。

7、地质勘察专业技术人员文兴



使用有效期: 2025年01月22日
- 2025年07月21日



中华人民共和国注册土木工程师(岩土) 注册执业证书

本证书是中华人民共和国注册土木工程师(岩土)的执业凭证,准予持证人在执业范围和注册有效期内执业。

姓名: 文兴

性别: 男

出生日期: 1988年04月05日

注册编号: AY20205101760

聘用单位: 中国建筑西南勘察设计研究院有限公司

注册有效期: 2023年04月12日-2026年06月30日



个人签名:

签名日期:

2025年1月22日

发证日期: 2023年04月12日

中华人民共和国
住房和城乡建设部



首页 > 人员数据 > 人员列表 >

手机查看 

文兴

证件类型	居民身份证	证件号码	511523*****54	性别	男
注册证书所在单位名称	中国建筑西南勘察设计研究院有限公司				

[执业注册信息](#) | [个人工程业绩](#) | [个人业绩技术指标](#) | [不良行为](#) | [良好行为](#) | [黑名单记录](#)

二级注册建造师

注册单位: 中国建筑西南勘察设计研究院有限公司 证书编号: 02250510 注册编号/执业印章号: 川 2512012201361860
 注册专业: 公路工程 有效期: 2025年06月30日

暂无证书变更记录

注册土木工程师(岩土)

注册单位: 中国建筑西南勘察设计研究院有限公司 证书编号: AY205101760 电子证书编号: AY20205101760 注册编号/执业印章号: 5100014-AY089
 注册专业: 不分专业 有效期: 2026年06月30日

[查看证书变更记录 \(2\)](#) 



姓名 文兴
Name _____

性别 男
Sex _____

出生日期 1988.04
Date of Birth _____

专业 岩土工程
Specialty _____

职称 高级工程师
Professional Title _____

证书编号 (2020)11120016
Certificate No. _____



职称评审委员会(章)
Appraising and Approval Committee for
Professional & Technical Competence

发证单位: 中国建筑西南勘察设计
Issued by: 研究院有限公司

2020 年 11 月 20 日

四川省社会保险单位参保证明

单位名称: 中国建筑西南勘察设计研究院有限公司 单位社保编号 10010002204
 参保险种: 企业职工基本养老保险, 失业保险, 工伤保险(2025年04月-2026年04月)

当前参保地: 成都市本级



缴费月份	缴费情况							
	企业职工养老保险		机关事业单位养老保险		失业保险		工伤保险	
	企业缴费人数	企业缴费金额	机关缴费人数	机关缴费金额	缴费人数	缴费金额	缴费人数	缴费金额
202504	916	1316942.88		0	916	54872.62	916	21948.15
202505	915	1238423.52		0	915	51600.98	915	20639.48
202506	907	1173398.4		0	907	48891.6	907	19555.77
202507	912	1171354.56		0	912	48806.44	912	19521.63
202508	902	1161337.92		0	902	48389.08	902	19354.69
202509	893	1192604.88		0	893	49691.87	893	19875.85
202510	887	1183380.72		0	887	49307.53	887	19722.06
202511	889	1136196.24		0	889	47341.51	889	18935.6
202512	881	1125686.16		0	881	46903.59	881	18760.52
202601	874	1122989.28		0	874	46791.22	874	18715.56
202602	876	1130788.08		0	876	47116.17	876	18845.6
202603	869	1195743.6		0	869	49822.65	869	19923.99
202604	849	1176550.56		0	849	49022.94	849	15686.83
欠费情况 (从单位初次参保时间1992年07月截至2023年12月)								
险种	企业养老保险 (本金)		机关养老保险 (本金)		失业保险 (本金)		工伤保险 (本金)	
累计欠费 (元)	0		0		0		0	

人员缴费信息(2025年04月-2026年04月)

序号	证件号码	姓名	养老保险			失业保险		工伤保险	
			养老类型	本单位首次缴费开始时间	期间累计缴费月数	本单位首次缴费开始时间	期间累计缴费月数	本单位首次缴费开始时间	期间累计缴费月数
1	513902199110081741	皮敏	企业职工养老	202504	13	202504	13	202504	13
2	500225199708171719	周兴波	企业职工养老	202504	13	202504	13	202504	13
3	511027198312161872	汪广江	企业职工养老	202504	13	202504	13	202504	13
4	500231198710068318	谭锦涛	企业职工养老	202504	6	202504	6	202504	6
5	510124198906090819	吴建	企业职工养老	202504	13	202504	13	202504	13
6	510903199304301164	邱正巧	企业职工养老	202504	13	202504	13	202504	13

437	510321199205304438	吴楠	企业职工养老	202504	5	202504	5	202504	5
438	62030219930227082X	向楠	企业职工养老	202504	13	202504	13	202504	13
439	140424198809164114	金星	企业职工养老	202504	13	202504	13	202504	13
440	500111200005150024	刘明池	企业职工养老	202504	13	202504	13	202504	13
441	510103196505253719	杨双发	企业职工养老	202504	4	202504	4	202504	4
442	510212197703280845	孙静	企业职工养老	202504	13	202504	13	202504	13
443	321322199510288624	周笑容	企业职工养老	202504	13	202504	13	202504	13
444	513427199508070022	张瑾雯	企业职工养老	202504	13	202504	13	202504	13
445	510623199306093042	黄鸿	企业职工养老	202504	13	202504	13	202504	13
446	511523198804050054	艾兴	企业职工养老	202504	13	202504	13	202504	13
447	650204199510200044	聂书含	企业职工养老	202504	1	202504	1	202504	1
448	510212197004180415	李志奎	企业职工养老	202504	13	202504	13	202504	13
449	150103198404162625	李娜	企业职工养老	202504	2	202504	2	202504	2
450	510221197612141213	朱志勇	企业职工养老	202504	13	202504	13	202504	13
451	642126198011180016	尤虎	企业职工养老	202504	13	202504	13	202504	13
452	511321198009140671	高红	企业职工养老	202504	13	202504	13	202504	13
453	500236198603130018	杨洪剑	企业职工养老	202504	13	202504	13	202504	13
454	513022199510227611	饶世成	企业职工养老	202504	5	202504	5	202504	5
455	511123198411172669	李秀姣	企业职工养老	202504	2	202504	2	202504	2
456	513023197507040036	何莘林	企业职工养老	202504	13	202504	13	202504	13
457	150123199411074092	倪向龙	企业职工养老	202504	13	202504	13	202504	13
458	340824198401291515	汪方育	企业职工养老	202504	13	202504	13	202504	13
459	310110196901193734	王亨林	企业职工养老	202504	13	202504	13	202504	13
460	640323199609101663	李洋	企业职工养老	202504	4	202504	4	202504	4
461	513030198806270040	蔡双霜	企业职工养老	202504	13	202504	13	202504	13
462	441723198504163711	陈春林	企业职工养老	202504	13	202504	13	202504	13
463	510824198411283799	薛文坤	企业职工养老	202504	13	202504	13	202504	13
464	510107199311050023	罗梦颖	企业职工养老	202504	13	202504	13	202504	13
465	34012319890618311X	许建	企业职工养老	202504	13	202504	13	202504	13
466	32063198610187154	白楠	企业职工养老	202504	13	202504	13	202504	13
467	511324199110251070	邓天鑫	企业职工养老	202504	13	202504	13	202504	13
468	510102197009136597	涂兴佳	企业职工养老	202504	13	202504	13	202504	13
469	513029198705018830	廖新川	企业职工养老	202506	11	202506	11	202506	11
470	513722198203113810	廖焱	企业职工养老	202506	11	202506	11	202506	11
471	510321198210211573	黄绍涛	企业职工养老	202507	10	202507	10	202507	10
472	513030199510268026	段雪莲	企业职工养老	202508	9	202508	9	202508	9
473	513821199103039020	岳田	企业职工养老	202510	7	202510	7	202510	7
474	610324198310202052	刘军科	企业职工养老	202601	4	202601	4	202601	4
475	511112197912283220	吴艳艳	企业职工养老	202602	3	202602	3	202602	3
476	612725198211193816	刘晓英	企业职工养老	202603	2	202603	2	202603	2
477	511181198503042116	张兵	企业职工养老	202504	13	202504	13	202504	13
478	513901199103210035	孔伟	企业职工养老	202504	13	202504	13	202504	13
479	510403198202130039	成兑	企业职工养老	202504	13	202504	13	202504	13

953	511025199007249116	林煜	企业职工养老	202504	11	202504	11	202504	11
954	42092319870517005X	杨阳	企业职工养老	202504	13	202504	13	202504	13
955	51080219921225051X	韩安朋	企业职工养老	202504	13	202504	13	202504	13
956	420381198312153030	莫振林	企业职工养老	202504	13	202504	13	202504	13
957	411323199502225824	李晓涵	企业职工养老	202504	3	202504	3	202504	3
958	130225199602040017	孙龙	企业职工养老	202504	4	202504	4	202504	4
959	513021198102155988	周燕	企业职工养老	202504	13	202504	13	202504	13
960	431228199508052258	肖琦	企业职工养老	202504	13	202504	13	202504	13
961	510106198205194137	吴涛	企业职工养老	202504	13	202504	13	202504	13
962	22082219770610021X	王雷	企业职工养老	202504	13	202504	13	202504	13
963	510107199805081268	徐妍	企业职工养老	202504	13	202504	13	202504	13
964	511322199606183276	熊伟	企业职工养老	202504	13	202504	13	202504	13
965	511321199502265149	熊姝	企业职工养老	202504	13	202504	13	202504	13
966	41018519891014353X	杨少朋	企业职工养老	202504	13	202504	13	202504	13
967	522401197807210425	罗霖艺	企业职工养老	202504	13	202504	13	202504	13
968	510106198204171814	宁平川	企业职工养老	202504	13	202504	13	202504	13
969	510921198403200056	郭勇	企业职工养老	202504	13	202504	13	202504	13
970	510922198710040271	王宇杰	企业职工养老	202504	6	202504	6	202504	6
971	510321198211010252	陈曦	企业职工养老	202504	13	202504	13	202504	13
972	513022197008173532	胡建宗	企业职工养老	202504	13	202504	13	202504	13
973	622101199602200342	曹凯	企业职工养老	202504	13	202504	13	202504	13
974	511025197212038132	张国忠	企业职工养老	202504	13	202504	13	202504	13
975	330726198001271510	张东明	企业职工养老	202504	13	202504	13	202504	13
976	430426199801260010	彭剑	企业职工养老	202505	4	202505	4	202505	4
977	370785199008311476	杜乔健	企业职工养老	202506	11	202506	11	202506	11
978	510325199804100835	王林杰	企业职工养老	202506	11	202506	11	202506	11
979	513229199710080023	周怡伶	企业职工养老	202507	10	202507	10	202507	10
980	460200198902135514	张志杰	企业职工养老	202507	10	202507	10	202507	10
981	230184200212055516	闫洪博	企业职工养老	202507	10	202507	10	202507	10
982	513001199909151426	张梨珊	企业职工养老	202507	10	202507	10	202507	10
983	142431198603037511	闫胜	企业职工养老	202511	6	202511	6	202511	6
984	62270119800804439X	贺飞	企业职工养老	202602	3	202602	3	202602	3
985	330681198611147057	陈鑫财	企业职工养老	202603	2	202603	2	202603	2
986	230305197709065016	蒋尊毅	企业职工养老	202504	13	202504	13	202504	13

打印时间：2026年04月27日

- 说明：1. 本证明采用电子验证方式，不再加盖红色鲜章。如需验证，请登陆<https://www.schrss.org.cn/scggfw/cbzmyz/toPage.do>，凭验证码 9 t E f Y m d U r N 5 1 T H K F e 4 p l 验证。验证码有效期至2026年07月27日（有效期三个月）。
2. 如对2023年12月及以前的参保证明内容有异议的，请到参保地社保经办机构核实；2024年1月及以后的缴费情况按照税务部门反馈的实际到账情况记录。
3. “欠费情况”仅提供2023年12月及之前欠缴纳社会保险费的情况。
4. 2024年1月1日起，由税务部门征收社会保险费，缴费记录可能存在滞后。

8、地质勘察专业技术人员陈春霞



中华人民共和国教育部学历证书查询网址 <http://www.chsi.com.cn>

使用有效期: 2025年01月09日
- 2026年07月08日



中华人民共和国注册土木工程师(岩土) 注册执业证书

本证书是中华人民共和国注册土木工程师(岩土)的执业凭证, 准予持证人在执业范围和注册有效期内执业。

姓名: 陈春霞

性别: 女

出生日期: 1982年11月16日

注册编号: AY20155100935

聘用单位: 中国建筑西南勘察设计院有限公司

注册有效期: 2024年08月02日-2027年12月31日



陈春霞

个人签名:

陈春霞

签名日期:

2025.1.10



发证日期: 2024年08月02日

首页 > 人员数据 > 人员列表 >

手机查看  

陈春霞

证件类型	居民身份证	证件号码	142227*****25	性别	女
注册证书所在单位名称	中国建筑西南勘察设计研究院有限公司				

[执业注册信息](#) | [个人工程业绩](#) | [个人业绩技术指标](#) | [不良行为](#) | [良好行为](#) | [黑名单记录](#)

注册土木工程师（岩土）

注册单位：中国建筑西南勘察设计研究院有限公司 证书编号：AY155100935 注册编号/执业印章号：5100014-AV038
 注册专业：不分专业 有效期：2027年12月31日

暂无证书变更记录





持证人签名:
Signature of the Bearer

陈春霞

2013008510082013512104000909

管理号:
File No.

姓名: 陈春霞
Full Name
性别: 女
Sex
出生年月: 1982年11月
Date of Birth
专业类别:
Professional Type
批准日期: 二〇一四年二月二十六日
Approval Date

签发单位盖章:

Issued by

签发日期: 2014年05月26日

Issued on



本证书由中华人民共和国人力资源和社会保障部、住房和城乡建设部批准颁发。它表明持证人通过国家统一组织的考试，取得注册土木工程师（岩土）的执业资格。

This is to certify that the bearer of the Certificate has passed national examination organized by the Chinese government departments and has obtained qualifications for Registered Civil Engineer(Geo-technical).



Ministry of Human Resources and Social Security
The People's Republic of China



Ministry of Housing and Urban-Rural Development
The People's Republic of China

2013008510082013512104000909

编号: MY 00015229
No.

四川省社会保险单位参保证明

单位名称: 中国建筑西南勘察设计研究院有限公司 单位社保编号 10010002204
 参保险种: 企业职工基本养老保险, 失业保险, 工伤保险(2025年04月-2026年04月)

当前参保地: 成都市本级



缴费月份	缴费情况							
	企业职工养老保险		机关事业单位养老保险		失业保险		工伤保险	
	企业缴费人数	企业缴费金额	机关缴费人数	机关缴费金额	缴费人数	缴费金额	缴费人数	缴费金额
202504	916	1316942.88		0	916	54872.62	916	21948.15
202505	915	1238423.52		0	915	51600.98	915	20639.48
202506	907	1173398.4		0	907	48891.6	907	19555.77
202507	912	1171354.56		0	912	48806.44	912	19521.63
202508	902	1161337.92		0	902	48389.08	902	19354.69
202509	893	1192604.88		0	893	49691.87	893	19875.85
202510	887	1183380.72		0	887	49307.53	887	19722.06
202511	889	1136196.24		0	889	47341.51	889	18935.6
202512	881	1125686.16		0	881	46903.59	881	18760.52
202601	874	1122989.28		0	874	46791.22	874	18715.56
202602	876	1130788.08		0	876	47116.17	876	18845.6
202603	869	1195743.6		0	869	49822.65	869	19923.99
202604	849	1176550.56		0	849	49022.94	849	15686.83
欠费情况 (从单位初次参保时间1992年07月截至2023年12月)								
险种	企业养老保险 (本金)		机关养老保险 (本金)		失业保险 (本金)		工伤保险 (本金)	
累计欠费 (元)	0		0		0		0	

人员缴费信息(2025年04月-2026年04月)

序号	证件号码	姓名	养老保险			失业保险		工伤保险	
			养老类型	本单位首次缴费开始时间	期间累计缴费月数	本单位首次缴费开始时间	期间累计缴费月数	本单位首次缴费开始时间	期间累计缴费月数
1	513902199110081741	皮敏	企业职工养老	202504	13	202504	13	202504	13
2	500225199708171719	周兴波	企业职工养老	202504	13	202504	13	202504	13
3	511027198312161872	汪广江	企业职工养老	202504	13	202504	13	202504	13
4	500231198710068318	谭锦涛	企业职工养老	202504	6	202504	6	202504	6
5	510124198906090819	吴建	企业职工养老	202504	13	202504	13	202504	13
6	510903199304301164	邱正巧	企业职工养老	202504	13	202504	13	202504	13

609	5322819760402317	黄贵平	企业职工养老	202504	13	202504	13	202504	13
610	321102196802190477	何卫	企业职工养老	202504	13	202504	13	202504	13
611	350424197611020575	孙龙才	企业职工养老	202504	13	202504	13	202504	13
612	510722198703162974	赖胜	企业职工养老	202504	13	202504	13	202504	13
613	511023199001021898	李郎	企业职工养老	202504	13	202504	13	202504	13
614	510922198506108398	罗国	企业职工养老	202504	13	202504	13	202504	13
615	511321198905127491	杜城显	企业职工养老	202504	6	202504	6	202504	6
616	230523199503080416	林昆	企业职工养老	202504	13	202504	13	202504	13
617	612401197501050895	王晓东	企业职工养老	202504	13	202504	13	202504	13
618	51072419890824612X	唐思思	企业职工养老	202504	13	202504	13	202504	13
619	510902199404060898	张鑫	企业职工养老	202504	13	202504	13	202504	13
620	500383199312063358	邓攀	企业职工养老	202504	13	202504	13	202504	13
621	513922199311220424	杨雪	企业职工养老	202504	13	202504	13	202504	13
622	513021199109223159	张诗川	企业职工养老	202504	13	202504	13	202504	13
623	130123198612151519	白月明	企业职工养老	202504	13	202504	13	202504	13
624	513821198607261835	熊启波	企业职工养老	202504	13	202504	13	202504	13
625	610121199804270025	石泽玉	企业职工养老	202504	13	202504	13	202504	13
626	510902199608040561	袁敏	企业职工养老	202504	13	202504	13	202504	13
627	513126199411013256	洋帅	企业职工养老	202504	13	202504	13	202504	13
628	511823198912066598	瞿长均	企业职工养老	202504	13	202504	13	202504	13
629	511321199509170679	马培文	企业职工养老	202504	13	202504	13	202504	13
630	510921197401242354	李小华	企业职工养老	202504	13	202504	13	202504	13
631	622827200104064517	陈晨	企业职工养老	202504	13	202504	13	202504	13
632	654301199409280027	马腾	企业职工养老	202504	11	202504	11	202504	11
633	513723198105020019	柳涛	企业职工养老	202504	8	202504	8	202504	8
634	510112198711251517	刘江昊	企业职工养老	202504	13	202504	13	202504	13
635	500108199809262618	文思睿	企业职工养老	202504	13	202504	13	202504	13
636	513722199807122085	秦书敏	企业职工养老	202504	13	202504	13	202504	13
637	510922197309250577	廖军	企业职工养老	202504	13	202504	13	202504	13
638	513124199912190178	唐浩岚	企业职工养老	202504	13	202504	13	202504	13
639	410411199904225543	马信韵	企业职工养老	202504	13	202504	13	202504	13
640	610426199810010025	王茜	企业职工养老	202504	13	202504	13	202504	13
641	210111198404152511	曲鹏	企业职工养老	202504	13	202504	13	202504	13
642	511822199212295828	曹莉	企业职工养老	202504	9	202504	9	202504	9
643	542122199710160036	杨子铭	企业职工养老	202504	13	202504	13	202504	13
644	142227198211162625	陈春霞	企业职工养老	202504	13	202504	13	202504	13
645	510108197712052131	袁兴	企业职工养老	202504	13	202504	13	202504	13
646	510123197608041938	陈云	企业职工养老	202504	13	202504	13	202504	13
647	510282198009180418	谢正祥	企业职工养老	202504	1	202504	1	202504	1
648	510722198609171313	黄波	企业职工养老	202504	13	202504	13	202504	13
649	51382219900113017X	秦苻瑛	企业职工养老	202504	13	202504	13	202504	13
650	220122198503153553	郑立宁	企业职工养老	202504	13	202504	13	202504	13
651	51082119911027881X	余帅	企业职工养老	202504	13	202504	13	202504	13

953	511025199007249116	林煜	企业职工养老	202504	11	202504	11	202504	11
954	42092319870517005X	杨阳	企业职工养老	202504	13	202504	13	202504	13
955	51080219921225051X	韩安朋	企业职工养老	202504	13	202504	13	202504	13
956	420381198312153030	莫振林	企业职工养老	202504	13	202504	13	202504	13
957	411323199502225824	李晓涵	企业职工养老	202504	3	202504	3	202504	3
958	130225199602040017	孙龙	企业职工养老	202504	4	202504	4	202504	4
959	513021198102155988	周燕	企业职工养老	202504	13	202504	13	202504	13
960	431228199508052258	肖琦	企业职工养老	202504	13	202504	13	202504	13
961	510106198205194137	吴涛	企业职工养老	202504	13	202504	13	202504	13
962	22082219770610021X	王雷	企业职工养老	202504	13	202504	13	202504	13
963	510107199805081268	徐妍	企业职工养老	202504	13	202504	13	202504	13
964	511322199606183276	熊伟	企业职工养老	202504	13	202504	13	202504	13
965	511321199502265149	熊姝	企业职工养老	202504	13	202504	13	202504	13
966	41018519891014353X	杨少朋	企业职工养老	202504	13	202504	13	202504	13
967	522401197807210425	罗霖艺	企业职工养老	202504	13	202504	13	202504	13
968	510106198204171814	宁平川	企业职工养老	202504	13	202504	13	202504	13
969	510921198403200056	郭勇	企业职工养老	202504	13	202504	13	202504	13
970	510922198710040271	王宇杰	企业职工养老	202504	6	202504	6	202504	6
971	510321198211010252	陈曦	企业职工养老	202504	13	202504	13	202504	13
972	513022197008173532	胡建宗	企业职工养老	202504	13	202504	13	202504	13
973	622101199602200342	曹凯	企业职工养老	202504	13	202504	13	202504	13
974	511025197212038132	张国忠	企业职工养老	202504	13	202504	13	202504	13
975	330726198001271510	张东明	企业职工养老	202504	13	202504	13	202504	13
976	430426199801260010	彭创	企业职工养老	202505	4	202505	4	202505	4
977	370785199008311476	杜乔健	企业职工养老	202506	11	202506	11	202506	11
978	510325199804100835	王林杰	企业职工养老	202506	11	202506	11	202506	11
979	513229199710080023	周怡伶	企业职工养老	202507	10	202507	10	202507	10
980	460200198902135514	张志杰	企业职工养老	202507	10	202507	10	202507	10
981	230184200212055516	闫洪博	企业职工养老	202507	10	202507	10	202507	10
982	513001199909151426	张梨珊	企业职工养老	202507	10	202507	10	202507	10
983	142431198603037511	闫胜	企业职工养老	202511	6	202511	6	202511	6
984	62270119800804439X	贺飞	企业职工养老	202602	3	202602	3	202602	3
985	330681198611147057	陈鑫财	企业职工养老	202603	2	202603	2	202603	2
986	230305197709065016	蒋尊毅	企业职工养老	202504	13	202504	13	202504	13

打印时间：2026年04月27日

- 说明：1. 本证明采用电子验证方式，不再加盖红色鲜章。如需验证，请登陆<https://www.schrss.org.cn/scggfw/cbzmyz/toPage.do>，凭验证码 9 t E f Y m d U r N 5 1 T H K F e 4 p l 验证。验证码有效期至2026年07月27日（有效期三个月）。
2. 如对2023年12月及以前的参保证明内容有异议的，请到参保地社保经办机构核实；2024年1月及以后的缴费情况按照税务部门反馈的实际到账情况记录。
3. “欠费情况”仅提供2023年12月及之前欠缴纳社会保险费的情况。
4. 2024年1月1日起，由税务部门征收社会保险费，缴费记录可能存在滞后。

9、地质勘察专业技术人员李海龙



姓名 李海龙
Name

性别 男
Sex

出生日期 1988.02
Date of Birth

专业 勘查技术与工程
Specialty

职称 高级工程师
Professional Title

证书编号 (2020)11120046
Certificate No.



职称评审委员会(章)
Appraising and Approval Committee for
Professional & Technical Competence

发证单位: 中国建筑西南勘察设计
Issued by 研究院有限公司

2020年11月20日



深圳市社会保险历年参保缴费明细表（个人）

姓名：李海龙

社保电话号：630377605

身份证号码：36012319880206091X

页码：1

参保单位名称：中国建筑西南勘察设计研究院有限公司深圳分公司

单位编号：271197

计算单位：元

缴费年	月	单位编号	养老保险			医疗保险			生育			工伤保险		失业保险			
			基数	单位文	个人文	险种	基数	单位文	个人文	险种	基数	单位文	基数	单位文	基数	单位文	个人文
2025	04	271197	10643.0	1809.31	851.44	1	10643	532.15	212.86	1	10643	53.22	10643	42.57	10643	85.14	21.29
2025	05	271197	10643.0	1809.31	851.44	1	10643	532.15	212.86	1	10643	53.22	10643	42.57	10643	85.14	21.29
2025	06	271197	10643.0	1809.31	851.44	1	10643	532.15	212.86	1	10643	53.22	10643	42.57	10643	85.14	21.29
2025	07	271197	10643.0	1809.31	851.44	1	10643	532.15	212.86	1	10643	53.22	10643	42.57	10643	85.14	21.29
2025	08	271197	10643.0	1809.31	851.44	1	10643	532.15	212.86	1	10643	53.22	10643	42.57	10643	85.14	21.29
2025	09	271197	10643.0	1809.31	851.44	1	10643	532.15	212.86	1	10643	53.22	10643	42.57	10643	85.14	21.29
2025	10	271197	10643.0	1809.31	851.44	1	10643	532.15	212.86	1	10643	53.22	10643	42.57	10643	85.14	21.29
2025	11	271197	10643.0	1809.31	851.44	1	10643	532.15	212.86	1	10643	53.22	10643	42.57	10643	85.14	21.29
2025	12	271197	10643.0	*1809.31	*851.44	1	10643	532.15	212.86	1	10643	53.22	10643	42.57	10643	85.14	21.29
2026	01	271197	10643.0	1809.31	851.44	1	10643	638.58	212.86	1	10643	53.22	10643	42.57	10643	85.14	21.29
2026	02	271197	10643.0	1809.31	851.44	1	10643	638.58	212.86	1	10643	53.22	10643	42.57	10643	85.14	21.29
2026	03	271197	10643.0	1809.31	851.44	1	10643	638.58	212.86	1	10643	53.22	10643	42.57	10643	85.14	21.29
2026	04	271197	10643.0	1809.31	851.44	1	10643	638.58	212.86	1	10643	53.22	10643	42.57	10643	85.14	21.29
合计			23521.03	11068.72			7343.67	2767.18			691.86				1106.82	276.77	



备注：

1. 本证明可作为参保人在本单位参加社会保险的证明。向相关部门提供，查验部门可通过登录网址：<https://sipub.sz.gov.cn/vp/>，输入下列验证码（ 33927a14060a3a4n ）核查，验证码有效期三个月。
2. 生育保险中的险种“1”为生育保险，“2”为生育医疗。
3. 医疗险种中的险种“1”为基本医疗保险一档，“2”为基本医疗保险二档，“4”为基本医疗保险三档，“5”为少儿/大学生医保（医疗保险二档），“6”为统筹医疗保险。
4. 上述“缴费明细”表中带“*”标识为补缴，空行为断缴，带“&”标识为参保单位申请缓缴社会保险费单位缴费部分的时段，该参保人带&标志的缴费年月，养老保险在2026年12月前视同到账，工伤保险、失业保险在2026年12月前视同到账。
5. 居民养老保险、少儿/学生医疗保险缴费情况不在本清单中展示。
6. 如2020年2月至6月的单位缴费部分金额为“0”或者缴费金额减半的，属于按规定减免后实收金额。
7. 单位编号对应的单位名称：
 单位编号：271197
 单位名称：中国建筑西南勘察设计研究院有限公司深圳分公司



10、管线探测专业技术人员朱剑锋



中华人民共和国注册土木工程师（岩土）



注册执业证书

本证书是中华人民共和国注册土木工程师（岩土）的执业凭证，准予持证人在执业范围和注册有效期内执业。

姓名 朱剑锋

证书编号 AY155100943

中华人民共和国住房和城乡建设部



NO. AY0016891

发证日期 2015年05月20日

中华人民共和国住房和城乡建设部 www.mohurd.gov.cn
全国建筑市场监管公共服务平台

建设工程企业 从业人员 建设项目 诚信记录
请输入关键词，例如企业名称、统一社会信用代码 搜索

首页 监管动态 数据服务 信用建设 建筑工人 政策法规 电子证照 问题解答 网站动态 动态核查

首页 > 人员数据 > 人员列表 > 手机查看

朱剑锋

证件类型	居民身份证	证件号码	360313*****1X	性别	男
注册证书所在单位名称	中国建筑西南勘察设计院有限公司				

执业注册信息 个人工程业绩 个人业绩技术指标 不良行为 良好行为 黑名单记录

一级注册建造师

注册单位: 中国建筑西南勘察设计院有限公司 注册编号/执业印章号: 川 1512011201517819

注册专业: 建筑工程 有效期: 2028年03月09日

查看证书变更记录 (3)

注册土木工程师（岩土）

注册单位: 中国建筑西南勘察设计院有限公司 证书编号: AY155100943 电子证书编号: AY20155100943 注册编号/执业印章号: 5100014-AY209

注册专业: 不分专业 有效期: 2028年03月04日

查看证书变更记录 (4)

姓名 朱剑锋
Name _____

性别 男
Sex _____

出生日期 1983.11
Date of Birth _____

专业 岩土工程
Specialty _____

职称 正高级工程师
Professional Title _____

证书编号 (2024)10000624
Certificate No. _____



职称评审委员会(章)
Appraising and Approval Committee for
Professional & Technical Competence

发证单位: 中国建筑集团有限公司
Issued by _____



使用有效期: 2025年11月28日
- 2026年05月27日



中华人民共和国注册土木工程师(岩土) 注册执业证书

本证书是中华人民共和国注册土木工程师(岩土)的执业凭证,准予持证人在执业范围和注册有效期内执业。

姓名: 朱剑锋

性别: 男

出生日期: 1983年11月24日

注册编号: AY20155100943

聘用单位: 中国建筑西南勘察设计研究院有限公司

注册有效期: 2025年03月05日-2028年03月04日



个人签名:

签名日期:

朱剑锋
6-18/2025

中华人民共和国
住房和城乡建设部



发证日期: 2025年03月05日

深圳市社会保险历年参保缴费明细表（个人）

姓名：朱剑锋

社保电脑号：623326612

身份证号码：36031319831124451X

页码：1

参保单位名称：中国建筑西南勘察设计研究院有限公司深圳分公司

单位编号：271197

计算单位：元

缴费年	月	单位编号	养老保险			医疗保险			生育			工伤保险		失业保险			
			基数	单位交	个人交	险种	基数	单位交	个人交	险种	基数	单位交	基数	单位交	基数	单位交	个人交
2025	04	271197	9144.0	1554.48	731.52	1	9144	457.2	182.88	1	9144	45.72	9144	36.58	9144	73.15	18.29
2025	05	271197	9144.0	1554.48	731.52	1	9144	457.2	182.88	1	9144	45.72	9144	36.58	9144	73.15	18.29
2025	06	271197	9144.0	1554.48	731.52	1	9144	457.2	182.88	1	9144	45.72	9144	36.58	9144	73.15	18.29
2025	07	271197	9144.0	1554.48	731.52	1	9144	457.2	182.88	1	9144	45.72	9144	36.58	9144	73.15	18.29
2025	08	271197	9144.0	1554.48	731.52	1	9144	457.2	182.88	1	9144	45.72	9144	36.58	9144	73.15	18.29
2025	09	271197	9144.0	1554.48	731.52	1	9144	457.2	182.88	1	9144	45.72	9144	36.58	9144	73.15	18.29
2025	10	271197	9144.0	1554.48	731.52	1	9144	457.2	182.88	1	9144	45.72	9144	36.58	9144	73.15	18.29
2025	11	271197	9144.0	1554.48	731.52	1	9144	457.2	182.88	1	9144	45.72	9144	36.58	9144	73.15	18.29
2025	12	271197	9144.0	*1554.48	*731.52	1	9144	457.2	182.88	1	9144	45.72	9144	36.58	9144	73.15	*18.29
2026	01	271197	9144.0	1554.48	731.52	1	9144	548.64	182.88	1	9144	45.72	9144	36.58	9144	73.15	18.29
2026	02	271197	9144.0	1554.48	731.52	1	9144	548.64	182.88	1	9144	45.72	9144	36.58	9144	73.15	8.29
2026	03	271197	9144.0	1554.48	731.52	1	9144	548.64	182.88	1	9144	45.72	9144	36.58	9144	73.15	8.29
2026	04	271197	9144.0	1554.48	731.52	1	9144	548.64	182.88	1	9144	45.72	9144	36.58	9144	73.15	18.29
合计			20208.24	9509.76			6309.36	2377.44			594.36					475.54	237.77



备注：

1. 本证明可作为参保人在本单位参加社会保险的证明，向相关部门提供，查验部门可通过登录网址：<https://sipub.sz.gov.cn/vp/>；输入下列验证码（33927a140609790v）核查，验证码有效期三个月。
2. 生育保险中的险种“1”为生育保险，“2”为生育医疗。
3. 医疗险种中的险种“1”为基本医疗保险一档，“2”为基本医疗保险二档，“4”为基本医疗保险三档，“5”为少儿/大学生医保（医疗保险二档），“6”为统筹医疗保险。
4. 上述“缴费明细”表中带“*”标识为补缴，空行为断缴。带“&”标识为参保单位申请缓缴社会保险费单位缴费部分的时段。该参保人带&标志的缴费年月，养老保险在2026年12月前视同到账，工伤保险、失业保险在2026年12月前视同到账。
5. 居民养老保险、少儿/学生医疗保险缴费情况不在本清单中展示。
6. 如2020年2月至6月的单位缴费部分金额为“0”或者缴费金额减半的，属于按规定减免后实收金额。
7. 单位编号对应的单位名称：
单位编号：271197
单位名称：中国建筑西南勘察设计研究院有限公司深圳分公司



11、地形测量专业技术人员张东升



中华人民共和国注册测绘师

注册证

本证书是中华人民共和国注册测绘师的执业凭证，准予持证人在执业范围和注册有效期内执业。

姓名：张东升

证书编号：255112451(00)



证书流水号：91709

有效期至：2028-03-19

姓名 张东升
Name _____

性别 男
Sex _____

出生日期 1977.07
Date of Birth _____

专业 工程测量
Specialty _____

职称 正高级工程师
Professional Title _____

证书编号 (2024)10000605
Certificate No. _____



职称评审委员会（章）
Appraising and Approval Committee for
Professional & Technical Competence

发证单位：中国建筑集团有限公司
Issued by _____

2024年12月27日
高级职称评审委员会

深圳市社会保险历年参保缴费明细表（个人）

姓名：张东升

社保电话号：600536062

身份证号码：362101197707150713

页码：1

参保单位名称：中国建筑西南勘察设计研究院有限公司深圳分公司

单位编号：271197

计算单位：元

缴费年	月	单位编号	养老保险			医疗保险			生育			工伤保险		失业保险			
			基数	单位交	个人交	险种	基数	单位交	个人交	险种	基数	单位交	基数	单位交	基数	单位交	个人交
2025	04	271197	10378.0	1764.26	830.24	1	10378	518.9	207.56	1	10378	51.89	10378	41.51	10378	83.02	20.76
2025	05	271197	10378.0	1764.26	830.24	1	10378	518.9	207.56	1	10378	51.89	10378	41.51	10378	83.02	20.76
2025	06	271197	10378.0	1764.26	830.24	1	10378	518.9	207.56	1	10378	51.89	10378	41.51	10378	83.02	20.76
2025	07	271197	10378.0	1764.26	830.24	1	10378	518.9	207.56	1	10378	51.89	10378	41.51	10378	83.02	20.76
2025	08	271197	10378.0	1764.26	830.24	1	10378	518.9	207.56	1	10378	51.89	10378	41.51	10378	83.02	20.76
2025	09	271197	10378.0	1764.26	830.24	1	10378	518.9	207.56	1	10378	51.89	10378	41.51	10378	83.02	20.76
2025	10	271197	10378.0	1764.26	830.24	1	10378	518.9	207.56	1	10378	51.89	10378	41.51	10378	83.02	20.76
2025	11	271197	10378.0	1764.26	830.24	1	10378	518.9	207.56	1	10378	51.89	10378	41.51	10378	83.02	20.76
2025	12	271197	10378.0	*1764.26	*830.24	1	10378	518.9	207.56	1	10378	51.89	10378	41.51	10378	*83.02	*20.76
2026	01	271197	10378.0	1764.26	830.24	1	10378	622.68	207.56	1	10378	51.89	10378	41.51	10378	83.02	20.76
2026	02	271197	10378.0	1764.26	830.24	1	10378	622.68	207.56	1	10378	51.89	10378	41.51	10378	83.02	20.76
2026	03	271197	10378.0	1764.26	830.24	1	10378	622.68	207.56	1	10378	51.89	10378	41.51	10378	83.02	20.76
2026	04	271197	10378.0	1764.26	830.24	1	10378	622.68	207.56	1	10378	51.89	10378	41.51	10378	83.02	20.76
合计			22935.38	10793.12			7160.82	2698.28			674.57						269.88



备注：

1. 本证明可作为参保人在本单位参加社会保险的证明。向相关部门提供，查验部门可通过登录网址：<https://sipub.sz.gov.cn/vp/>，输入下列验证码（33927a140610cddy）核查，验证码有效期三个月。
2. 生育保险中的险种“1”为生育保险，“2”为生育医疗。
3. 医疗险种中的险种“1”为基本医疗保险一档，“2”为基本医疗保险二档，“4”为基本医疗保险三档，“5”为少儿/大学生医保（医疗保险二档），“6”为统筹医疗保险。
4. 上述“缴费明细”表中带“*”标识为补缴，空行为断缴，带“&”标识为参保单位申请缓缴社会保险费单位缴费部分的时段。该参保人带&标志的缴费年月，养老保险在2026年12月前视同到账，工伤保险、失业保险在2026年12月前视同到账。
5. 居民养老保险、少儿/学生医疗保险缴费情况不在本清单中展示。
6. 如2020年2月至6月的单位缴费部分金额为“0”或者缴费金额减半的，属于按规定减免后实收金额。
7. 单位编号对应的单位名称：
 单位编号：271197
 单位名称：中国建筑西南勘察设计研究院有限公司深圳分公司



12、地形测量专业技术人员朱俊锜



姓名 Name	朱俊锜	
性别 Sex	男	
出生日期 Date of Birth	1991.01	
专业 Specialty	测绘工程	
职称 Professional Title	高级工程师	职称评审委员会(章) Appraising and Approval Committee for Professional & Technical Competence
证书编号 Certificate No.	(2024) 11120073	发证单位: 中国建筑西南勘察设计 Issued by: 研究院有限公司
		2024 年 05 月 24 日

中华人民共和国注册测绘师

注 册 证

本证书是中华人民共和国注册测绘师的执业凭证，准予持证人在执业范围和注册有效期内执业。

姓名: 朱俊锜

证书编号: 235111813(00)

证书流水号: 95893 有效期至: 2028-09-27

四川省社会保险单位参保证明

单位名称: 中国建筑西南勘察设计研究院有限公司 单位社保编号 10010002204
 参保险种: 企业职工基本养老保险, 失业保险, 工伤保险 (2025年04月-2026年04月)

当前参保地: 成都市本级



缴费月份	缴费情况							
	企业职工养老保险		机关事业单位养老保险		失业保险		工伤保险	
	企业缴费人数	企业缴费金额	机关缴费人数	机关缴费金额	缴费人数	缴费金额	缴费人数	缴费金额
202504	916	1316942.88		0	916	54872.62	916	21948.15
202505	915	1238423.52		0	915	51600.98	915	20639.48
202506	907	1173398.4		0	907	48891.6	907	19555.77
202507	912	1171354.56		0	912	48806.44	912	19521.63
202508	902	1161337.92		0	902	48389.08	902	19354.69
202509	893	1192604.88		0	893	49691.87	893	19875.85
202510	887	1183380.72		0	887	49307.53	887	19722.06
202511	889	1136196.24		0	889	47341.51	889	18935.6
202512	881	1125686.16		0	881	46903.59	881	18760.52
202601	874	1122989.28		0	874	46791.22	874	18715.56
202602	876	1130788.08		0	876	47116.17	876	18845.6
202603	869	1195743.6		0	869	49822.65	869	19923.99
202604	849	1176550.56		0	849	49022.94	849	15686.83
欠费情况 (从单位初次参保时间1992年07月截至2023年12月)								
险种	企业养老保险 (本金)		机关养老保险 (本金)		失业保险 (本金)		工伤保险 (本金)	
累计欠费 (元)	0		0		0		0	

人员缴费信息 (2025年04月-2026年04月)

序号	证件号码	姓名	养老保险			失业保险		工伤保险	
			养老类型	本单位首次缴费开始时间	期间累计缴费月数	本单位首次缴费开始时间	期间累计缴费月数	本单位首次缴费开始时间	期间累计缴费月数
1	513902199110081741	皮敏	企业职工养老	202504	13	202504	13	202504	13
2	500225199708171719	周兴波	企业职工养老	202504	13	202504	13	202504	13
3	511027198312161872	汪广江	企业职工养老	202504	13	202504	13	202504	13
4	500231198710068318	谭锦涛	企业职工养老	202504	6	202504	6	202504	6
5	510124198906090819	吴建	企业职工养老	202504	13	202504	13	202504	13
6	510903199304301164	邱正巧	企业职工养老	202504	13	202504	13	202504	13

179	513902199106150513	余健	企业职工养老	202504	13	202504	13	202504	13
180	430511197909187048	彭梅艳	企业职工养老	202504	13	202504	13	202504	13
181	510824199706090227	陈洋	企业职工养老	202504	13	202504	13	202504	13
182	510902199408254677	周福松	企业职工养老	202504	13	202504	13	202504	13
183	510682199103200012	卢锐	企业职工养老	202504	13	202504	13	202504	13
184	500234200005108272	陈帅	企业职工养老	202504	3	202504	3	202504	3
185	510704199207260016	潘正添	企业职工养老	202504	13	202504	13	202504	13
186	360681199007319035	李珂然	企业职工养老	202504	13	202504	13	202504	13
187	510107199302171771	李宏博	企业职工养老	202504	2	202504	2	202504	2
188	142401198608091818	牛良	企业职工养老	202504	13	202504	13	202504	13
189	510521199101312936	朱俊婧	企业职工养老	202504	13	202504	13	202504	13
190	510202197212232117	陈松	企业职工养老	202504	13	202504	13	202504	13
191	510105199201032294	曹睿	企业职工养老	202504	13	202504	13	202504	13
192	142701198203121538	张国强	企业职工养老	202504	13	202504	13	202504	13
193	510922199206040277	肖洒	企业职工养老	202504	13	202504	13	202504	13
194	51132419880828112X	何娟	企业职工养老	202504	13	202504	13	202504	13
195	510106197608141828	王瑶	企业职工养老	202504	13	202504	13	202504	13
196	430425197908068816	王君红	企业职工养老	202504	13	202504	13	202504	13
197	513022198011111839	姜静育	企业职工养老	202504	13	202504	13	202504	13
198	51012519970412082X	陈泓颖	企业职工养老	202504	3	202504	3	202504	3
199	320106197102022519	余勇	企业职工养老	202504	13	202504	13	202504	13
200	460005198308164416	刘广益	企业职工养老	202504	13	202504	13	202504	13
201	510603198403146177	汪嘉	企业职工养老	202504	13	202504	13	202504	13
202	210881198711211232	许新	企业职工养老	202504	13	202504	13	202504	13
203	522826197906182231	李友海	企业职工养老	202504	13	202504	13	202504	13
204	511823198701210487	熊彪智	企业职工养老	202504	13	202504	13	202504	13
205	510102196605206577	赵翔	企业职工养老	202504	13	202504	13	202504	13
206	511011199611159653	蒋扬	企业职工养老	202504	13	202504	13	202504	13
207	610102199004303539	纪智超	企业职工养老	202504	13	202504	13	202504	13
208	522601198106040213	唐军	企业职工养老	202504	13	202504	13	202504	13
209	513822198708120237	许凯	企业职工养老	202504	13	202504	13	202504	13
210	513822199305210693	王宇	企业职工养老	202504	13	202504	13	202504	13
211	421126198504035712	蔡葵	企业职工养老	202504	6	202504	6	202504	6
212	513822198810220497	李波	企业职工养老	202504	13	202504	13	202504	13
213	510622197608184227	王丽	企业职工养老	202504	13	202504	13	202504	13
214	513922198410106796	龙泳	企业职工养老	202504	13	202504	13	202504	13
215	510106199106211813	王雪鹏	企业职工养老	202504	13	202504	13	202504	13
216	51010619901220142X	吴钰	企业职工养老	202504	13	202504	13	202504	13
217	511022198004280296	张文军	企业职工养老	202504	13	202504	13	202504	13
218	511181198409190024	凌凌眉	企业职工养老	202504	13	202504	13	202504	13
219	420821198711300510	朱碧	企业职工养老	202504	13	202504	13	202504	13
220	150402198701020658	牟岩	企业职工养老	202504	13	202504	13	202504	13
221	51010719940329261X	赖若帆	企业职工养老	202504	13	202504	13	202504	13

953	511025199007249116	林煜	企业职工养老	202504	11	202504	11	202504	11
954	42092319870517005X	杨阳	企业职工养老	202504	13	202504	13	202504	13
955	51080219921225051X	韩安朋	企业职工养老	202504	13	202504	13	202504	13
956	420381198312153030	莫振林	企业职工养老	202504	13	202504	13	202504	13
957	411323199502225824	李晓涵	企业职工养老	202504	3	202504	3	202504	3
958	130225199602040017	孙龙	企业职工养老	202504	4	202504	4	202504	4
959	5113021198102155988	周燕	企业职工养老	202504	13	202504	13	202504	13
960	431228199508052258	肖琦	企业职工养老	202504	13	202504	13	202504	13
961	510106198205194137	吴涛	企业职工养老	202504	13	202504	13	202504	13
962	22082219770610021X	王雷	企业职工养老	202504	13	202504	13	202504	13
963	510107199805081268	徐妍	企业职工养老	202504	13	202504	13	202504	13
964	511322199606183276	熊伟	企业职工养老	202504	13	202504	13	202504	13
965	511321199502265149	熊姝	企业职工养老	202504	13	202504	13	202504	13
966	41018519891014353X	杨少朋	企业职工养老	202504	13	202504	13	202504	13
967	522401197807210425	罗霖艺	企业职工养老	202504	13	202504	13	202504	13
968	510106198204171814	宁平川	企业职工养老	202504	13	202504	13	202504	13
969	510921198403200056	郭勇	企业职工养老	202504	13	202504	13	202504	13
970	510922198710040271	王宇杰	企业职工养老	202504	6	202504	6	202504	6
971	510322198211010252	陈曦	企业职工养老	202504	13	202504	13	202504	13
972	513022197008173532	胡建宗	企业职工养老	202504	13	202504	13	202504	13
973	622101199602200342	曹凯	企业职工养老	202504	13	202504	13	202504	13
974	511025197212038132	张国忠	企业职工养老	202504	13	202504	13	202504	13
975	330726198001271510	张东明	企业职工养老	202504	13	202504	13	202504	13
976	430426199801260010	彭创	企业职工养老	202505	4	202505	4	202505	4
977	370785199008311476	杜乔健	企业职工养老	202506	11	202506	11	202506	11
978	510325199804100835	王林杰	企业职工养老	202506	11	202506	11	202506	11
979	513229199710080023	周怡伶	企业职工养老	202507	10	202507	10	202507	10
980	460200198902135514	张志杰	企业职工养老	202507	10	202507	10	202507	10
981	230184200212055516	闫洪博	企业职工养老	202507	10	202507	10	202507	10
982	513001199909151426	张梨珊	企业职工养老	202507	10	202507	10	202507	10
983	142431198603037511	闫胜	企业职工养老	202511	6	202511	6	202511	6
984	62270119800804439X	贺飞	企业职工养老	202602	3	202602	3	202602	3
985	330681198611147057	陈鑫财	企业职工养老	202603	2	202603	2	202603	2
986	230305197709065016	蒋尊毅	企业职工养老	202504	13	202504	13	202504	13

打印时间：2026年04月27日

- 说明：1. 本证明采用电子验证方式，不再加盖红色鲜章。如需验证，请登陆<https://www.schrss.org.cn/scggfw/cbzmyz/toPage.do>，凭验证码 9 t E f Y m d U r N 5 1 T H K F e 4 p l 验证。验证码有效期至2026年07月27日（有效期三个月）。
2. 如对2023年12月及以前的参保证明内容有异议的，请到参保地社保经办机构核实；2024年1月及以后的缴费情况按照税务部门反馈的实际到账情况记录。
3. “欠费情况”仅提供2023年12月及之前欠缴纳社会保险费的情况。
4. 2024年1月1日起，由税务部门征收社会保险费，缴费记录可能存在滞后。

13、地形测量专业技术人员胡伦俊



资格证书



中国建筑工程总公司制

证书编号: (2017)1112043

姓名 **胡伦俊**

性别 **男**

出生年月 **1987年9月**

专业 **测绘工程**

任职资格 **高级工程师**

发证单位 

2017年12月26日

中华人民共和国注册测绘师

注册证

本证书是中华人民共和国注册测绘师的执业凭证，准予持证人在执业范围和注册有效期内执业。

姓名: 胡伦俊
证书编号: 255112556(00)



证书流水号: 94422

有效期至: 2028-08-01

四川省社会保险单位参保证明

单位名称: 中国建筑西南勘察设计研究院有限公司 单位社保编号 10010002204
 参保险种: 企业职工基本养老保险, 失业保险, 工伤保险(2025年04月-2026年04月)

当前参保地: 成都市本级



缴费月份	缴费情况							
	企业职工养老保险		机关事业单位养老保险		失业保险		工伤保险	
	企业缴费人数	企业缴费金额	机关缴费人数	机关缴费金额	缴费人数	缴费金额	缴费人数	缴费金额
202504	916	1316942.88		0	916	54872.62	916	21948.15
202505	915	1238423.52		0	915	51600.98	915	20639.48
202506	907	1173398.4		0	907	48891.6	907	19555.77
202507	912	1171354.56		0	912	48806.44	912	19521.63
202508	902	1161337.92		0	902	48389.08	902	19354.69
202509	893	1192604.88		0	893	49691.87	893	19875.85
202510	887	1183380.72		0	887	49307.53	887	19722.06
202511	889	1136196.24		0	889	47341.51	889	18935.6
202512	881	1125686.16		0	881	46903.59	881	18760.52
202601	874	1122989.28		0	874	46791.22	874	18715.56
202602	876	1130788.08		0	876	47116.17	876	18845.6
202603	869	1195743.6		0	869	49822.65	869	19923.99
202604	849	1176550.56		0	849	49022.94	849	15686.83
欠费情况 (从单位初次参保时间1992年07月截至2023年12月)								
险种	企业养老保险 (本金)		机关养老保险 (本金)		失业保险 (本金)		工伤保险 (本金)	
累计欠费 (元)	0		0		0		0	

人员缴费信息(2025年04月-2026年04月)

序号	证件号码	姓名	养老保险			失业保险		工伤保险	
			养老类型	本单位首次缴费开始时间	期间累计缴费月数	本单位首次缴费开始时间	期间累计缴费月数	本单位首次缴费开始时间	期间累计缴费月数
1	513902199110081741	皮敏	企业职工养老	202504	13	202504	13	202504	13
2	500225199708171719	周兴波	企业职工养老	202504	13	202504	13	202504	13
3	511027198312161872	汪广江	企业职工养老	202504	13	202504	13	202504	13
4	500231198710068318	谭锦涛	企业职工养老	202504	6	202504	6	202504	6
5	510124198906090819	吴建	企业职工养老	202504	13	202504	13	202504	13
6	510903199304301164	邱正巧	企业职工养老	202504	13	202504	13	202504	13

781	510221198101163810	胡腾	企业职工养老	202504	13	202504	13	202504	13
782	510122197709182215	王睿	企业职工养老	202504	13	202504	13	202504	13
783	510902199003259513	陈祝	企业职工养老	202504	13	202504	13	202504	13
784	510131199507255426	王佳薇	企业职工养老	202504	13	202504	13	202504	13
785	330825198610280315	赖小俊	企业职工养老	202504	13	202504	13	202504	13
786	150104198707060016	刘旭	企业职工养老	202504	13	202504	13	202504	13
787	510183199201075672	王晓杨	企业职工养老	202504	13	202504	13	202504	13
788	230206198101020229	杨楠	企业职工养老	202504	13	202504	13	202504	13
789	51082319971029965X	马东	企业职工养老	202504	1	202504	1	202504	1
790	421127199901060058	沈洲	企业职工养老	202504	4	202504	4	202504	4
791	510402199501200912	徐宇鸣	企业职工养老	202504	5	202504	5	202504	5
792	511381198109138911	王辉	企业职工养老	202504	13	202504	13	202504	13
793	42102220001214484X	陈懿	企业职工养老	202504	13	202504	13	202504	13
794	510703197908240055	钟斌	企业职工养老	202504	13	202504	13	202504	13
795	513124198201010164	沈丹	企业职工养老	202504	13	202504	13	202504	13
796	510106198305021014	吕林	企业职工养老	202504	13	202504	13	202504	13
797	220104196904162651	王强	企业职工养老	202504	13	202504	13	202504	13
798	510105197301291518	邹刚	企业职工养老	202504	13	202504	13	202504	13
799	510524198904025679	王宏	企业职工养老	202504	12	202504	12	202504	12
800	51070319890305221X	赵一	企业职工养老	202504	13	202504	13	202504	13
801	620111198701020654	李永林	企业职工养老	202504	13	202504	13	202504	13
802	131002198302091614	王者涛	企业职工养老	202504	13	202504	13	202504	13
803	412721199008072615	袁永强	企业职工养老	202504	13	202504	13	202504	13
804	120222198408205011	王月文	企业职工养老	202504	13	202504	13	202504	13
805	220104197302222623	卢文英	企业职工养老	202504	13	202504	13	202504	13
806	513090199711035720	邹雅玲	企业职工养老	202504	13	202504	13	202504	13
807	511124199207207016	杨娟	企业职工养老	202504	13	202504	13	202504	13
808	510823198603129773	朱洁	企业职工养老	202504	13	202504	13	202504	13
809	51072219920221331X	徐惠梁	企业职工养老	202504	13	202504	13	202504	13
810	130731198504240613	董亚陶	企业职工养老	202504	13	202504	13	202504	13
811	510105198911031777	张乃允	企业职工养老	202504	13	202504	13	202504	13
812	450305196510100052	朱赫宇	企业职工养老	202504	10	202504	10	202504	10
813	513122198807142724	高显萍	企业职工养老	202504	8	202504	8	202504	8
814	510603199502096181	张淳	企业职工养老	202504	13	202504	13	202504	13
815	500232199202163913	谭春风	企业职工养老	202504	13	202504	13	202504	13
816	510724199609090836	曹超	企业职工养老	202504	1	202504	1	202504	1
817	510108199405180917	赵汉	企业职工养老	202504	13	202504	13	202504	13
818	513001198309280027	杨雯	企业职工养老	202504	13	202504	13	202504	13
819	420325198208176717	蔡宁波	企业职工养老	202504	13	202504	13	202504	13
820	510723198709132553	胡伦俊	企业职工养老	202504	13	202504	13	202504	13
821	51340119900829021X	杨正刚	企业职工养老	202504	12	202504	12	202504	12
822	510622197905020915	周其健	企业职工养老	202504	13	202504	13	202504	13
823	510124198404035713	赵晓峰	企业职工养老	202504	13	202504	13	202504	13

953	511025199007249116	林煜	企业职工养老	202504	11	202504	11	202504	11
954	42092319870517005X	杨阳	企业职工养老	202504	13	202504	13	202504	13
955	51080219921225051X	韩安朋	企业职工养老	202504	13	202504	13	202504	13
956	420381198312153030	莫振林	企业职工养老	202504	13	202504	13	202504	13
957	411323199502225824	李晓涵	企业职工养老	202504	3	202504	3	202504	3
958	130225199602040017	孙龙	企业职工养老	202504	4	202504	4	202504	4
959	513021198102155988	周燕	企业职工养老	202504	13	202504	13	202504	13
960	431228199508052258	肖琦	企业职工养老	202504	13	202504	13	202504	13
961	510106198205194137	吴涛	企业职工养老	202504	13	202504	13	202504	13
962	22082219770610021X	王雷	企业职工养老	202504	13	202504	13	202504	13
963	510107199805081268	徐妍	企业职工养老	202504	13	202504	13	202504	13
964	511322199606183276	熊伟	企业职工养老	202504	13	202504	13	202504	13
965	511321199502265149	熊姝	企业职工养老	202504	13	202504	13	202504	13
966	41018519891014353X	杨少朋	企业职工养老	202504	13	202504	13	202504	13
967	522401197807210425	罗霖艺	企业职工养老	202504	13	202504	13	202504	13
968	510106198204171814	宁平川	企业职工养老	202504	13	202504	13	202504	13
969	510921198403200056	郭勇	企业职工养老	202504	13	202504	13	202504	13
970	510922198710040271	王宇杰	企业职工养老	202504	6	202504	6	202504	6
971	510321198211010252	陈曦	企业职工养老	202504	13	202504	13	202504	13
972	513022197008173532	胡建宗	企业职工养老	202504	13	202504	13	202504	13
973	622101199602200342	曹凯	企业职工养老	202504	13	202504	13	202504	13
974	511025197212038132	张国忠	企业职工养老	202504	13	202504	13	202504	13
975	330726198001271510	张东明	企业职工养老	202504	13	202504	13	202504	13
976	430426199801260010	彭创	企业职工养老	202505	4	202505	4	202505	4
977	370785199008311476	杜乔健	企业职工养老	202506	11	202506	11	202506	11
978	510325199804100835	王林杰	企业职工养老	202506	11	202506	11	202506	11
979	513229199710080023	周怡伶	企业职工养老	202507	10	202507	10	202507	10
980	460200198902135514	张志杰	企业职工养老	202507	10	202507	10	202507	10
981	230184200212055516	闫洪博	企业职工养老	202507	10	202507	10	202507	10
982	513001199909151426	张梨珊	企业职工养老	202507	10	202507	10	202507	10
983	142431198603037511	闫胜	企业职工养老	202511	6	202511	6	202511	6
984	62270119800804439X	贺飞	企业职工养老	202602	3	202602	3	202602	3
985	330681198611147057	陈鑫财	企业职工养老	202603	2	202603	2	202603	2
986	230305197709065016	蒋尊毅	企业职工养老	202504	13	202504	13	202504	13

打印时间：2026年04月27日

- 说明：1. 本证明采用电子验证方式，不再加盖红色鲜章。如需验证，请登陆<https://www.schrss.org.cn/scggfw/cbzmyz/toPage.do>，凭验证码 9 t E f Y m d U r N 5 1 T H K F e 4 p l 验证。验证码有效期至2026年07月27日（有效期三个月）。
2. 如对2023年12月及以前的参保证明内容有异议的，请到参保地社保经办机构核实；2024年1月及以后的缴费情况按照税务部门反馈的实际到账情况记录。
3. “欠费情况”仅提供2023年12月及之前欠缴纳社会保险费的情况。
4. 2024年1月1日起，由税务部门征收社会保险费，缴费记录可能存在滞后。

14、地形测量专业技术人员肖海龙



姓名 肖海龙
Name _____

性别 男
Sex _____

出生日期 1980.12
Date of Birth _____

专业 测绘工程
Specialty _____

职称 高级工程师
Professional Title _____

证书编号 (2021)11120032
Certificate No. _____



职称评审委员会(章)
Appraising and Approval Committee for
Professional & Technical Competence

发证单位: 中国建筑西南勘察设计
Issued by 研究院有限公司

2021年7月10日

深圳市社会保险历年参保缴费明细表（个人）

姓名: 肖海龙 社保电脑号: 642035617 身份证号号码: 362204198012227410 页码: 1
 参保单位名称: 中国建筑西南勘察设计研究院有限公司深圳分公司 单位编号: 271197 计算单位: 元

缴费年	月	单位编号	养老保险			医疗保险			生育			工伤保险			失业保险		
			基数	单位交	个人交	险种	基数	单位交	个人交	险种	基数	单位交	基数	单位交	基数	单位交	个人交
2025	04	271197	7347.0	1248.99	587.76	1	7347	367.35	146.94	1	7347	36.74	7347	29.39	7347	58.78	14.69
2025	05	271197	7347.0	1248.99	587.76	1	7347	367.35	146.94	1	7347	36.74	7347	29.39	7347	58.78	14.69
2025	06	271197	7347.0	1248.99	587.76	1	7347	367.35	146.94	1	7347	36.74	7347	29.39	7347	58.78	14.69
2025	07	271197	15666.0	2663.22	1253.28	1	15666	783.3	313.32	1	15666	78.33	15666	62.66	15666	125.33	31.33
2025	08	271197	15666.0	2663.22	1253.28	1	15666	783.3	313.32	1	15666	78.33	15666	62.66	15666	125.33	31.33
2025	09	271197	15666.0	2663.22	1253.28	1	15666	783.3	313.32	1	15666	78.33	15666	62.66	15666	125.33	31.33
2025	10	271197	15666.0	2663.22	1253.28	1	15666	783.3	313.32	1	15666	78.33	15666	62.66	15666	125.33	31.33
2025	11	271197	15666.0	2663.22	1253.28	1	15666	783.3	313.32	1	15666	78.33	15666	62.66	15666	125.33	31.33
2025	12	271197	15666.0	*2663.22	*1253.28	1	15666	783.3	313.32	1	15666	78.33	15666	62.66	15666	*125.33	*31.33
2026	01	271197	15666.0	2663.22	1253.28	1	15666	939.96	313.32	1	15666	78.33	15666	62.66	15666	125.33	31.33
2026	02	271197	15666.0	2663.22	1253.28	1	15666	939.96	313.32	1	15666	78.33	15666	62.66	15666	125.33	31.33
2026	03	271197	15666.0	2663.22	1253.28	1	15666	939.96	313.32	1	15666	78.33	15666	62.66	15666	125.33	31.33
2026	04	271197	15666.0	2663.22	1253.28	1	15666	939.96	313.32	1	15666	78.33	15666	62.66	15666	125.33	31.33
合计			30379.17	14296.08			9561.69	3574.02			893.52						357.37



- 备注:
1. 本证明可作为参保人在本单位参加社会保险的证明, 向相关部门提供, 查验部门可通过登录网址: <https://sipub.sz.gov.cn/vp/>, 输入下列验证码(33927a14061008b3) 核查, 验证码有效期三个月。
 2. 生育保险中的险种“1”为生育保险, “2”为生育医疗。
 3. 医疗险种中的险种“1”为基本医疗保险一档, “2”为基本医疗保险二档, “4”为基本医疗保险三档, “5”为少儿/大学生医保(医疗保险二档), “6”为统筹医疗保险。
 4. 上述“缴费明细”表中带“*”标识为补缴, 空行为断缴, 带“&”标识为参保单位申请缓缴社会保险费单位缴费部分的时段, 该参保人带&标志的缴费年月, 养老保险在2026年12月前视同到账, 工伤保险、失业保险在2026年12月前视同到账。
 5. 居民养老保险、少儿/学生医疗保险缴费情况不在本清单中展示。
 6. 如2020年2月至6月的单位缴费部分金额为“0”或者缴费金额减半的, 属于按规定减免后实收金额。
 7. 单位编号对应的单位名称:
 单位编号: 271197 单位名称: 中国建筑西南勘察设计研究院有限公司深圳分公司



15、地形测量专业技术人员王智福



中华人民共和国教育部学历证书查询网址: <http://www.chsi.com.cn>

姓名 王智福
Name _____

性别 男
Sex _____

出生日期 1986.05
Date of Birth _____

专业 测绘工程
Specialty _____

职称 高级工程师
Professional Title _____

证书编号 (2021)11120033
Certificate No. _____



职称评审委员会(章)
Appraising and Approval Committee for
Professional & Technical Competence

发证单位: 中国建筑西南勘察设计
Issued by: 研究院有限公司

2021年7月10日

深圳市社会保险历年参保缴费明细表（个人）

姓名：王智福

社保电脑号：639050952

身份证号码：450821198605293236

页码：1

参保单位名称：中国建筑西南勘察设计研究院有限公司深圳分公司

单位编号：271197

计算单位：元

缴费年	月	单位编号	养老保险			医疗保险			生育			工伤保险		失业保险			
			基数	单位交	个人交	险种	基数	单位交	个人交	险种	基数	单位交	基数	单位交	基数	单位交	个人交
2025	04	271197	7210.0	1225.7	576.8	1	7210	360.5	144.2	1	7210	36.05	7210	28.84	7210	57.68	14.42
2025	05	271197	7210.0	1225.7	576.8	1	7210	360.5	144.2	1	7210	36.05	7210	28.84	7210	57.68	14.42
2025	06	271197	7210.0	1225.7	576.8	1	7210	360.5	144.2	1	7210	36.05	7210	28.84	7210	57.68	14.42
2025	07	271197	7210.0	1225.7	576.8	1	7210	360.5	144.2	1	7210	36.05	7210	28.84	7210	57.68	14.42
2025	08	271197	7210.0	1225.7	576.8	1	7210	360.5	144.2	1	7210	36.05	7210	28.84	7210	57.68	14.42
2025	09	271197	7210.0	1225.7	576.8	1	7210	360.5	144.2	1	7210	36.05	7210	28.84	7210	57.68	14.42
2025	10	271197	7210.0	1225.7	576.8	1	7210	360.5	144.2	1	7210	36.05	7210	28.84	7210	57.68	14.42
2025	11	271197	7210.0	1225.7	576.8	1	7210	360.5	144.2	1	7210	36.05	7210	28.84	7210	57.68	14.42
2025	12	271197	7210.0	*1225.7	*576.8	1	7210	360.5	144.2	1	7210	36.05	7210	28.84	7210	57.68	*14.42
2026	01	271197	7210.0	1225.7	576.8	1	7210	432.6	144.2	1	7210	36.05	7210	28.84	7210	57.68	14.42
2026	02	271197	7210.0	1225.7	576.8	1	7210	432.6	144.2	1	7210	36.05	7210	28.84	7210	57.68	14.42
2026	03	271197	7210.0	1225.7	576.8	1	7210	432.6	144.2	1	7210	36.05	7210	28.84	7210	57.68	14.42
2026	04	271197	7210.0	1225.7	576.8	1	7210	432.6	144.2	1	7210	36.05	7210	28.84	7210	57.68	14.42
合计			15934.1	7498.4			4974.9	1874.6			468.65						187.46



备注：

1. 本证明可作为参保人在本单位参加社会保险的证明，向相关部门提供，查验部门可通过登录网址：<https://sipub.sz.gov.cn/vp/>，输入下列验证码（ 33927a14060ee539 ）核查，验证码有效期三个月。
2. 生育保险中的险种“1”为生育保险，“2”为生育医疗。
3. 医疗险种中的险种“1”为基本医疗保险一档，“2”为基本医疗保险二档，“4”为基本医疗保险三档，“5”为少儿/大学生医保（医疗保险二档），“6”为统筹医疗保险。
4. 上述“缴费明细”表中带“*”标识为补缴，空行为断缴，带“&”标识为参保单位申请缓缴社会保险费单位缴费部分的时段，该参保人带&标志的缴费年月，养老保险在2026年12月前视同到账，工伤保险、失业保险在2026年12月前视同到账。
5. 居民养老保险、少儿/学生医疗保险缴费情况不在本清单中展示。
6. 如2020年2月至6月的单位缴费部分金额为“0”或者缴费金额减半的，属于按规定减免后实收金额。
7. 单位编号对应的单位名称：
 单位编号：271197
 单位名称：中国建筑西南勘察设计研究院有限公司深圳分公司



二、BIM 专业技术团队成员

1、BIM 专业负责人谭庆时





新职业技能项目证书



谭庆时 于 2020 年 03 月 15 日至 2020 年 04 月 15 日参加了国家职业资格
培训鉴定实验基地举办的 高级 BIM 项目管理师 课程培训，
考核合格，特颁此证。

身份证号：439004198008233256

证书编号：BGJ200440901000

国家职业资格培训鉴定实验基地

National Professional Qualification Training & Authentication Experimental Base

AC 24697

查询网址：www.nptb.org

ZHUANYE JISHU ZHIWU ZIGE ZHENGSHU



姓 名 谭庆时

性 别 男

出生年月 1980 年 08 月

专业名称 建筑学

资格名称 高级工程师

证书编号 16050791

持证人参加全国专业技术人才
培养工程专业技术培训。

经统一考试和资格评审，具备
高级工程师 专业技术职务资格水平。



深圳市社会保险历年参保缴费明细表（个人）

姓名: 谭庆时 社保电脑号: 601471509 身份证号码: 43004198008233256 页码: 1
 参保单位名称: 中国建筑西南勘察设计研究院有限公司深圳分公司 单位编号: 271197 计算单位: 元

缴费年	月	单位编号	养老保险			医疗保险			生育			工伤保险		失业保险			
			基数	单位交	个人交	险种	基数	单位交	个人交	险种	基数	单位交	基数	单位交	基数	单位交	个人交
2025	04	271197	4492.0	763.64	359.36	1	6733	336.65	134.66	1	6733	33.67	2520	10.08	2520	20.16	5.04
2025	05	271197	4492.0	763.64	359.36	1	6733	336.65	134.66	1	6733	33.67	2520	10.08	2520	20.16	5.04
2025	06	271197	4492.0	763.64	359.36	1	6733	336.65	134.66	1	6733	33.67	2520	10.08	2520	20.16	5.04
2025	07	271197	4775.0	811.75	382.0	1	6733	336.65	134.66	1	6733	33.67	2520	10.08	2520	20.16	5.04
2025	08	271197	4775.0	811.75	382.0	1	6733	336.65	134.66	1	6733	33.67	2520	10.08	2520	20.16	5.04
2025	09	271197	4775.0	811.75	382.0	1	6733	336.65	134.66	1	6733	33.67	2520	10.08	2520	20.16	5.04
2025	10	271197	4775.0	811.75	382.0	1	6733	336.65	134.66	1	6733	33.67	2520	10.08	2520	20.16	5.04
2025	11	271197	4775.0	811.75	382.0	1	6733	336.65	134.66	1	6733	33.67	2520	10.08	2520	20.16	5.04
2025	12	271197	4775.0	811.75	382.0	1	6733	336.65	134.66	1	6733	33.67	2520	10.08	2520	20.16	5.04
2026	01	271197	4775.0	811.75	382.0	1	6727	403.62	134.54	1	6727	33.64	2520	10.08	2520	20.16	5.04
2026	02	271197	4775.0	811.75	382.0	1	6727	403.62	134.54	1	6727	33.64	2520	10.08	2520	20.16	5.04
2026	03	271197	4775.0	811.75	382.0	1	6727	403.62	134.54	1	6727	33.64	2520	10.08	2520	20.16	5.04
2026	04	271197	4775.0	811.75	382.0	1	6727	403.62	134.54	1	6727	33.64	2520	10.08	2520	20.16	5.04
合计			10408.42	4898.08			4644.33	1750.1			437.59						65.52



- 备注:
1. 本证明可作为参保人在本单位参加社会保险的证明。向相关部门提供, 查验部门可通过登录网址: <https://sipub.sz.gov.cn/vp/>, 输入下列验证码(33927a17c2009c07) 核查, 验证码有效期三个月。
 2. 生育保险中的险种“1”为生育保险, “2”为生育医疗。
 3. 医疗险种中的险种“1”为基本医疗保险一档, “2”为基本医疗保险二档, “4”为基本医疗保险三档, “5”为少儿/大学生医保(医疗保险二档), “6”为统筹医疗保险。
 4. 上述“缴费明细”表中带“*”标识为补缴, 空行为断缴, 带“&”标识为参保单位申请缓缴社会保险费单位缴费部分的时段, 该参保人带&标志的缴费年月, 养老保险在2026年12月前视同到账, 工伤保险、失业保险在2026年12月前视同到账。
 5. 居民养老保险、少儿/学生医疗保险缴费情况不在本清单中展示。
 6. 如2020年2月至6月的单位缴费部分金额为“0”或者缴费金额减半的, 属于按规定减免后实收金额。
 7. 单位编号对应的单位名称:
 单位编号: 271197 单位名称: 中国建筑西南勘察设计研究院有限公司深圳分公司



2、BIM技术人员金宇丰



姓名 金宇丰
Name

性别 男
Sex

出生日期 2000.03
Date of Birth

专业 土木工程
Specialty

职称 助理工程师
Professional Title

证书编号 (2023) 13120010
Certificate No.



职称评审委员会 (章)
Appraising and Approval Committee for
Professional & Technical Competence

发证单位: 中国建筑西南勘察设计
Issued by: 研究院有限公司



BIM

全国 BIM 技能等级考试
一级证书



金宇丰 参加 2023 年 12 月全国 BIM 技能等级考试
BIM建模师 ，成绩良好 ，特发此证。

身份证号: 513823200003300015

证书编号: 2401001023005532

CERTIFICATE OF BIM SKILL PROFICIENCY TEST

Level I

ID Number: 513823200003300015

Certificate Number: 2401001023005532

中国图学会
China Graphics Society

BIM

证书唯一序列号:



A1100055440

深圳市社会保险历年参保缴费明细表（个人）

姓名：金宇丰

社保电话号：810816876

身份证号码：51382320003300015

页码：1

参保单位名称：中国建筑西南勘察设计研究院有限公司深圳分公司

单位编号：271197

计算单位：元

缴费年	月	单位编号	养老保险			医疗保险			生育			工伤保险		失业保险			
			基数	单位交	个人交	险种	基数	单位交	个人交	险种	基数	单位交	基数	单位交	基数	单位交	个人交
2025	04	271197	5885.0	1000.45	470.8	1	6733	336.65	134.66	1	6733	33.67	5885	23.54	5885	47.08	11.77
2025	05	271197	5885.0	1000.45	470.8	1	6733	336.65	134.66	1	6733	33.67	5885	23.54	5885	47.08	11.77
2025	06	271197	5885.0	1000.45	470.8	1	6733	336.65	134.66	1	6733	33.67	5885	23.54	5885	47.08	11.77
2025	07	271197	5885.0	1000.45	470.8	1	6733	336.65	134.66	1	6733	33.67	5885	23.54	5885	47.08	11.77
2025	08	271197	5885.0	1000.45	470.8	1	6733	336.65	134.66	1	6733	33.67	5885	23.54	5885	47.08	11.77
2025	09	271197	5885.0	1000.45	470.8	1	6733	336.65	134.66	1	6733	33.67	5885	23.54	5885	47.08	11.77
2025	10	271197	5885.0	1000.45	470.8	1	6733	336.65	134.66	1	6733	33.67	5885	23.54	5885	47.08	11.77
2025	11	271197	5885.0	1000.45	470.8	1	6733	336.65	134.66	1	6733	33.67	5885	23.54	5885	47.08	11.77
2025	12	271197	5885.0	*1000.45	*470.8	1	6733	336.65	134.66	1	6733	33.67	5885	23.54	5885	47.08	*11.77
2026	01	271197	5885.0	1000.45	470.8	1	6727	403.62	134.54	1	6727	33.64	5885	23.54	5885	47.08	11.77
2026	02	271197	5885.0	1000.45	470.8	1	6727	403.62	134.54	1	6727	33.64	5885	23.54	5885	47.08	11.77
2026	03	271197	5885.0	1000.45	470.8	1	6727	403.62	134.54	1	6727	33.64	5885	23.54	5885	47.08	11.77
2026	04	271197	5885.0	1000.45	470.8	1	6727	403.62	134.54	1	6727	33.64	5885	23.54	5885	47.08	11.77
合计			13005.85	6120.4			4644.33	1750.1			437.59						153.01



备注：

1. 本证明可作为参保人在本单位参加社会保险的证明，向相关部门提供，查验部门可通过登录网址：<https://sipub.sz.gov.cn/vp/>，输入下列验证码（ 33927a17c2019dcc ）核查，验证码有效期三个月。
2. 生育保险中的险种“1”为生育保险，“2”为生育医疗。
3. 医疗险种中的险种“1”为基本医疗保险一档，“2”为基本医疗保险二档，“4”为基本医疗保险三档，“5”为少儿/大学生医保（医疗保险二档），“6”为统筹医疗保险。
4. 上述“缴费明细”表中带“*”标识为补缴，空行为断缴，带“&”标识为参保单位申请缓缴社会保险费单位缴费部分的时段，该参保人带&标志的缴费年月，养老保险在2026年12月前视同到账，工伤保险、失业保险在2026年12月前视同到账。
5. 居民养老保险、少儿/学生医疗保险缴费情况不在本清单中展示。
6. 如2020年2月至6月的单位缴费部分金额为“0”或者缴费金额减半的，属于按规定减免后实收金额。
7. 单位编号对应的单位名称：

单位编号
271197

单位名称
中国建筑西南勘察设计研究院有限公司深圳分公司



三、项目其他成员

1、结构工程师台银德



姓名 Name 台银德

性别 Sex 男

出生日期 Date of Birth 1972.08

专业 Specialty 建筑工程

职称 Professional Title 高级工程师

证书编号 Certificate No. (2022) 11120105

发证单位: Issued by _____

2022年5月9日

职称评审委员会(章)
Appraising and Approval Committee for
Professional & Technical Competence



中华人民共和国一级注册结构工程师

注册证书

经全国注册工程师管理委员会(结构)审查

台银德

具备一级注册结构工程师执业能力准予注册

全国注册工程师管理委员会(结构) 主任

证书编号 S024410357 发证日期 2001年12月28日

中华人民共和国建设部印制



使用有效期: 2025年12月02日
- 2026年05月31日



中华人民共和国一级注册结构工程师 注册执业证书

本证书是中华人民共和国一级注册结构工程师的执业凭证，准予持证人在执业范围和注册有效期内执业。

姓名: 台银德

性别: 男

出生日期: 1972年08月04日

注册编号: S20024410357

聘用单位: 中国建筑西南勘察设计研究院有限公司

注册有效期: 2025年05月28日-2028年05月27日



个人签名:

签名日期: 2025-12-2

中华人民共和国
住房和城乡建设部



发证日期: 2025年05月28日



中华人民共和国住房和城乡建设部 www.mohurd.gov.cn

全国建筑市场监管公共服务平台



建设工程企业

从业人员

建设项目

诚信记录

请输入关键词，例如企业名称、统一社会信用代码

搜索

- 首页
- 监管动态
- 数据服务
- 信用建设
- 建筑工人
- 政策法规
- 电子证照
- 问题解答
- 网站动态
- 动态核查

首页 > 人员数据 > 人员列表 >

手机查看

台银德

证件类型	居民身份证	证件号码	321081*****76	性别	男
注册证书所在单位名称	中国建筑西南勘察设计研究院有限公司				

- 执业注册信息
- 个人工程业绩
- 个人业绩技术指标
- 不良行为
- 良好行为
- 黑名单记录

一级注册结构工程师

注册单位: 中国建筑西南勘察设计研究院有限公司 证书编号: S024410357 电子证书编号: S20024410357 注册编号/执业印章号: S100014-S032

注册专业: 不分专业 有效期: 2028年05月27日

2025-05-28 - 延续申请
中国建筑西南勘察设计研究院有限公司

深圳市社会保险历年参保缴费明细表（个人）

姓名：台银德

社保电话号：2938392

身份证号码：321081197208047576

页码：1

参保单位名称：中国建筑西南勘察设计研究院有限公司深圳分公司

单位编号：271197

计算单位：元

缴费年	月	单位编号	养老保险			医疗保险			生育			工伤保险		失业保险			
			基数	单位文	个人文	险种	基数	单位文	个人文	险种	基数	单位文	基数	单位文	基数	单位文	个人文
2025	04	271197	4492.0	763.64	359.36	1	6733	336.65	134.66	1	6733	33.67	2520	10.08	2520	20.16	5.04
2025	05	271197	4492.0	763.64	359.36	1	6733	336.65	134.66	1	6733	33.67	2520	10.08	2520	20.16	5.04
2025	06	271197	4492.0	763.64	359.36	1	6733	336.65	134.66	1	6733	33.67	2520	10.08	2520	20.16	5.04
2025	07	271197	4775.0	811.75	382.0	1	6733	336.65	134.66	1	6733	33.67	2520	10.08	2520	20.16	5.04
2025	08	271197	4775.0	811.75	382.0	1	6733	336.65	134.66	1	6733	33.67	2520	10.08	2520	20.16	5.04
2025	09	271197	4775.0	811.75	382.0	1	6733	336.65	134.66	1	6733	33.67	2520	10.08	2520	20.16	5.04
2025	10	271197	4775.0	811.75	382.0	1	6733	336.65	134.66	1	6733	33.67	2520	10.08	2520	20.16	5.04
2025	11	271197	4775.0	811.75	382.0	1	6733	336.65	134.66	1	6733	33.67	2520	10.08	2520	20.16	5.04
2025	12	271197	4775.0	811.75	*382.0	1	6733	336.65	134.66	1	6733	33.67	2520	10.08	2520	20.16	5.04
2026	01	271197	4775.0	811.75	382.0	1	6727	403.62	134.54	1	6727	33.64	2520	10.08	2520	20.16	5.04
2026	02	271197	4775.0	811.75	382.0	1	6727	403.62	134.54	1	6727	33.64	2520	10.08	2520	20.16	5.04
2026	03	271197	4775.0	811.75	382.0	1	6727	403.62	134.54	1	6727	33.64	2520	10.08	2520	20.16	5.04
2026	04	271197	4775.0	811.75	382.0	1	6727	403.62	134.54	1	6727	33.64	2520	10.08	2520	20.16	5.04
合计			10408.42	4898.08			4644.33	1750.1			437.59						65.52

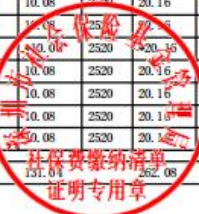

备注：

1. 本证明可作为参保人在本单位参加社会保险的证明，向相关部门提供，查验部门可通过登录网址：<https://sipub.sz.gov.cn/vp/>，输入下列验证码（ 33927a17c21f0c3i ）核查，验证码有效期三个月。
2. 生育保险中的险种“1”为生育保险，“2”为生育医疗。
3. 医疗险种中的险种“1”为基本医疗保险一档，“2”为基本医疗保险二档，“4”为基本医疗保险三档，“5”为少儿/大学生医保（医疗保险二档），“6”为统筹医疗保险。
4. 上述“缴费明细”表中带“*”标识为补缴，空行为断缴。带“&”标识为参保单位申请缓缴社会保险费单位缴费部分的时段，该参保人带&标志的缴费年月，养老保险在2026年12月前视同到账，工伤保险、失业保险在2026年12月前视同到账。
5. 居民养老保险、少儿/学生医疗保险缴费情况不在本清单中展示。
6. 如2020年2月至6月的单位缴费部分金额为“0”或者缴费金额减半的，属于按规定减免后实收金额。
7. 单位编号对应的单位名称：
单位编号：271197
单位名称：中国建筑西南勘察设计研究院有限公司深圳分公司



2、质量主任曾辉



中华人民共和国教育部学历证书查询网址 <http://www.chsi.com.cn>

姓名 曾辉
Name _____

性别 男
Sex _____

出生日期 1988.01
Date of Birth _____

专业 土木工程
Specialty _____

职称 高级工程师
Professional Title _____

证书编号 (2021)11120031
Certificate No. _____



职称评审委员会(章)
Appraising and Approval Committee for
Professional & Technical Competence

发证单位: 中国建筑西南勘察设计
Issued by: 研究院有限公司

2021年7月10日



深圳市社会保险历年参保缴费明细表（个人）

姓名: 曹辉 社保电脑号: 642035602 身份证号码: 510623198801180018 页码: 1
 参保单位名称: 中国建筑西南勘察设计研究院有限公司深圳分公司 单位编号: 271197 计算单位: 元

缴费年	月	单位编号	养老保险			医疗保险			生育			工伤保险		失业保险			
			基数	单位交	个人交	险种	基数	单位交	个人交	险种	基数	单位交	基数	单位交	基数	单位交	个人交
2025	04	271197	9980.0	1696.6	798.4	1	9980	499.0	199.6	1	9980	49.9	9980	39.92	9980	79.84	19.96
2025	05	271197	9980.0	1696.6	798.4	1	9980	499.0	199.6	1	9980	49.9	9980	39.92	9980	79.84	19.96
2025	06	271197	9980.0	1696.6	798.4	1	9980	499.0	199.6	1	9980	49.9	9980	39.92	9980	79.84	19.96
2025	07	271197	9980.0	1696.6	798.4	1	9980	499.0	199.6	1	9980	49.9	9980	39.92	9980	79.84	19.96
2025	08	271197	9980.0	1696.6	798.4	1	9980	499.0	199.6	1	9980	49.9	9980	39.92	9980	79.84	19.96
2025	09	271197	9980.0	1696.6	798.4	1	9980	499.0	199.6	1	9980	49.9	9980	39.92	9980	79.84	19.96
2025	10	271197	9980.0	1696.6	798.4	1	9980	499.0	199.6	1	9980	49.9	9980	39.92	9980	79.84	19.96
2025	11	271197	9980.0	1696.6	798.4	1	9980	499.0	199.6	1	9980	49.9	9980	39.92	9980	79.84	19.96
2025	12	271197	9980.0	*1696.6	*798.4	1	9980	499.0	199.6	1	9980	49.9	9980	39.92	9980	*79.84	*19.96
2026	01	271197	9980.0	1696.6	798.4	1	9980	598.8	199.6	1	9980	49.9	9980	39.92	9980	79.84	19.96
2026	02	271197	9980.0	1696.6	798.4	1	9980	598.8	199.6	1	9980	49.9	9980	39.92	9980	79.84	19.96
2026	03	271197	9980.0	1696.6	798.4	1	9980	598.8	199.6	1	9980	49.9	9980	39.92	9980	79.84	19.96
2026	04	271197	9980.0	1696.6	798.4	1	9980	598.8	199.6	1	9980	49.9	9980	39.92	9980	79.84	19.96
合计			22055.8	10379.2			6886.2	2594.8			648.7		518.96	1037.92		259.48	



备注:

1. 本证明可作为参保人在本单位参加社会保险的证明。向相关部门提供, 查验部门可通过登录
 网址: <https://sipub.sz.gov.cn/vp/>, 输入下列验证码 (33927a1406092f86) 核查, 验证码有效期三个月。
2. 生育保险中的险种“1”为生育保险, “2”为生育医疗。
3. 医疗险种中的险种“1”为基本医疗保险一档, “2”为基本医疗保险二档, “4”为基本医疗保险三档, “5”为少儿/大学生医保(医疗保险二档), “6”为统筹医疗保险。
4. 上述“缴费明细”表中带“*”标识为补缴, 空行为断缴, 带“&”标识为参保单位申请缓缴社会保险费单位缴费部分的时段, 该参保人带&标志的缴费年月, 养老保险在2026年12月前视同到账, 工伤保险、失业保险在2026年12月前视同到账。
5. 居民养老保险、少儿/学生医疗保险缴费情况不在本清单中展示。
6. 如2020年2月至6月的单位缴费部分金额为“0”或者缴费金额减半的, 属于按规定减免后实收金额。
7. 单位编号对应的单位名称:
 单位编号: 271197 单位名称: 中国建筑西南勘察设计研究院有限公司深圳分公司



3、安全负责人曹长军



中央广播电视大学

毕业证书



(无中央广播电视大学钢印无效)

批准文号: (78)教工农字089号
注册证号: 511615201506678412

学生 曹长军 , 性别 男 ,
生于一九七四年 三 月 九 日, 于
二〇一五年 七 月在本校修完 二年制
专 科 建筑施工与管理
专业教学计划规定的全部课程, 成绩合格,
准予毕业。

校长:

杨书坚

学校:



二〇一五年 七 月 三十一 日

X004880803

中华人民共和国教育部监制 www.chsi.com

建筑施工企业综合类专职安全生产管理人员 安全生产考核合格证书

编号：川建安C3（2019）4029312

姓 名：曹长军

性 别：男

出 生 年 月：1974年03月09日

企 业 名 称：中国建筑西南勘察设计研究院有限公司

职 务：专职安全生产管理人员

初次领证日期：2019年08月07日

有 效 期：2025年08月04日 至 2028年08月06日



发证机关：四川省住房和城乡建设厅

发证日期：2025年8月4日



中华人民共和国住房和城乡建设部 监制

姓名 曹长军
Name _____

性别 男
Sex _____

出生日期 1974.03
Date of Birth _____

专业 建筑工程
Specialty _____

职称 高级工程师
Professional Title _____

证书编号 (2024) 11120037
Certificate No. _____



职称评审委员会 (章)
Appraising and Approval Committee for
Professional & Technical Competence

中国建筑西南勘察设计研究院有限公司
发证单位: 研究院有限公司
Issued by _____

2024 年 05 月 24 日

深圳市社会保险历年参保缴费明细表（个人）

姓名：曹长军 社保电码号：611294199 身份证号码：340403197403091412 页码：1
 参保单位名称：中国建筑西南勘察设计研究院有限公司深圳分公司 单位编号：271197 计算单位：元

缴费年	月	单位编号	养老保险			医疗保险			生育			工伤保险		失业保险			
			基数	单位交	个人交	险种	基数	单位交	个人交	险种	基数	单位交	基数	单位交	个人交		
2025	04	271197	8313.0	1413.21	665.04	1	8313	415.65	166.26	1	8313	41.57	8313	33.25	8313	66.5	16.63
2025	05	271197	8313.0	1413.21	665.04	1	8313	415.65	166.26	1	8313	41.57	8313	33.25	8313	66.5	16.63
2025	06	271197	8313.0	1413.21	665.04	1	8313	415.65	166.26	1	8313	41.57	8313	33.25	8313	66.5	16.63
2025	07	271197	8313.0	1413.21	665.04	1	8313	415.65	166.26	1	8313	41.57	8313	33.25	8313	66.5	16.63
2025	08	271197	8313.0	1413.21	665.04	1	8313	415.65	166.26	1	8313	41.57	8313	33.25	8313	66.5	16.63
2025	09	271197	8313.0	1413.21	665.04	1	8313	415.65	166.26	1	8313	41.57	8313	33.25	8313	66.5	16.63
2025	10	271197	8313.0	1413.21	665.04	1	8313	415.65	166.26	1	8313	41.57	8313	33.25	8313	66.5	16.63
2025	11	271197	8313.0	1413.21	665.04	1	8313	415.65	166.26	1	8313	41.57	8313	33.25	8313	66.5	16.63
2025	12	271197	8313.0	*1413.21	*665.04	1	8313	415.65	166.26	1	8313	41.57	8313	33.25	8313	*66.5	*16.63
2026	01	271197	8313.0	1413.21	665.04	1	8313	498.78	166.26	1	8313	41.57	8313	33.25	8313	66.5	16.63
2026	02	271197	8313.0	1413.21	665.04	1	8313	498.78	166.26	1	8313	41.57	8313	33.25	8313	66.5	16.63
2026	03	271197	8313.0	1413.21	665.04	1	8313	498.78	166.26	1	8313	41.57	8313	33.25	8313	66.5	16.63
2026	04	271197	8313.0	1413.21	665.04	1	8313	498.78	166.26	1	8313	41.57	8313	33.25	8313	66.5	16.63
合计			18371.73	8645.52			5735.97	2161.38			540.41					216.19	



- 备注：
1. 本证明可作为参保人在本单位参加社会保险的证明，向相关部门提供，查验部门可通过登录网址：<https://sipub.sz.gov.cn/vp/>，输入下列验证码（ 33927a140608fc02 ）核查，验证码有效期三个月。
 2. 生育保险中的险种“1”为生育保险，“2”为生育医疗。
 3. 医疗险种中的险种“1”为基本医疗保险一档，“2”为基本医疗保险二档，“4”为基本医疗保险三档，“5”为少儿/大学生医保（医疗保险二档），“6”为统筹医疗保险。
 4. 上述“缴费明细”表中带“*”标识为补缴，空行为断缴，带“&”标识为参保单位申请缓缴社会保险费单位缴费部分的时段，该参保人带&标志的缴费年月，养老保险在2026年12月前视同到账，工伤保险、失业保险在2026年12月前视同到账。
 5. 居民养老保险、少儿/学生医疗保险缴费情况不在本清单中展示。
 6. 如2020年2月至6月的单位缴费部分金额为“0”或者缴费金额减半的，属于按规定减免后实收金额。
 7. 单位编号对应的单位名称：
 单位编号：271197 单位名称：中国建筑西南勘察设计研究院有限公司深圳分公司



4、专职安全员张书海



姓名 张书海
Name _____

性别 男
Sex _____

出生日期 1991.10
Date of Birth _____

专业 工程测量
Specialty _____

职称 工程师
Professional Title _____

证书编号 (2021)12120159
Certificate No. _____



职称评审委员会(章)
Appraising and Approval Committee for
Professional & Technical Competence

发证单位: 中国建筑西南勘察设计
Issued by 研究院有限公司

2021年 7月 10日

建筑施工企业综合类专职安全生产管理人员 安全生产考核合格证书

编号：川建安C3（2021）1042689

姓 名：张书海

性 别：男

出 生 年 月：1991年10月03日

企 业 名 称：中国建筑西南勘察设计研究院有限公司

职 务：专职安全生产管理人员

初次领证日期：2021年04月24日

有 效 期：2024年04月19日 至 2027年04月23日



发证机关：四川省住房和城乡建设厅

发证日期：2024年4月19日



中华人民共和国住房和城乡建设部 监制

深圳市社会保险历年参保缴费明细表（个人）

姓名：张书海

社保电脑号：638312011

身份证号码：360722199110032118

页码：1

参保单位名称：中国建筑西南勘察设计研究院有限公司深圳分公司

单位编号：271197

计算单位：元

缴费年	月	单位编号	养老保险			医疗保险			生育			工伤保险		失业保险			
			基数	单位交	个人交	险种	基数	单位交	个人交	险种	基数	单位交	基数	单位交	基数	单位交	个人交
2025	04	271197	6441.0	1030.56	515.28	1	6733	336.65	134.66	1	6733	33.67	6441	25.76	6441	51.53	12.88
2025	05	271197	6441.0	1030.56	515.28	1	6733	336.65	134.66	1	6733	33.67	6441	25.76	6441	51.53	12.88
2025	06	271197	6441.0	1030.56	515.28	1	6733	336.65	134.66	1	6733	33.67	6441	25.76	6441	51.53	12.88
2025	07	271197	6441.0	1030.56	515.28	1	6733	336.65	134.66	1	6733	33.67	6441	25.76	6441	51.53	12.88
2025	08	271197	6441.0	1030.56	515.28	1	6733	336.65	134.66	1	6733	33.67	6441	25.76	6441	51.53	12.88
2025	09	271197	6441.0	1030.56	515.28	1	6733	336.65	134.66	1	6733	33.67	6441	25.76	6441	51.53	12.88
2025	10	271197	6441.0	1030.56	515.28	1	6733	336.65	134.66	1	6733	33.67	6441	25.76	6441	51.53	12.88
2025	11	271197	6441.0	1030.56	515.28	1	6733	336.65	134.66	1	6733	33.67	6441	25.76	6441	51.53	12.88
2025	12	271197	6441.0	*1030.56	*515.28	1	6733	336.65	134.66	1	6733	33.67	6441	25.76	6441	51.53	*12.88
2026	01	271197	6441.0	1030.56	515.28	1	6727	403.62	134.54	1	6727	33.64	6441	25.76	6441	51.53	12.88
2026	02	271197	6441.0	1030.56	515.28	1	6727	403.62	134.54	1	6727	33.64	6441	25.76	6441	51.53	2.88
2026	03	271197	6441.0	1030.56	515.28	1	6727	403.62	134.54	1	6727	33.64	6441	25.76	6441	51.53	2.88
2026	04	271197	6441.0	1030.56	515.28	1	6727	403.62	134.54	1	6727	33.64	6441	25.76	6441	51.53	2.88
合计			13397.28	6698.64			4644.33	1750.1			437.59						167.44



备注：

1. 本证明可作为参保人在本单位参加社会保险的证明，向相关部门提供，查验部门可通过登录
网址：<https://sipub.sz.gov.cn/vp/>，输入下列验证码（ 33927a140613bf9 ）核查，验证码有效期三个月。
2. 生育保险中的险种“1”为生育保险，“2”为生育医疗。
3. 医疗险种中的险种“1”为基本医疗保险一档，“2”为基本医疗保险二档，“4”为基本医疗保险三档，“5”为少儿/大学生医保（医疗保险二档），“6”为统筹医疗保险。
4. 上述“缴费明细”表中带“*”标识为补缴，空行为断缴，带“&”标识为参保单位申请缓缴社会保险费单位缴费部分的时段，该参保人带&标志的缴费年月，养老保险在2026年12月前视同到账，工伤保险、失业保险在2026年12月前视同到账。
5. 居民养老保险、少儿/学生医疗保险缴费情况不在本清单中展示。
6. 如2020年2月至6月的单位缴费部分金额为“0”或者缴费金额减半的，属于按规定减免后实收金额。
7. 单位编号对应的单位名称：
单位编号 271197 单位名称 中国建筑西南勘察设计研究院有限公司深圳分公司



5、报告编制人员卫宫羽





UNIVERSITY OF
BIRMINGHAM

It is hereby certified that
Gongyu Wei
was admitted to the Degree of
Master of Science
(Geotechnical Engineering)
on the thirteenth day of December 2018

VICE-CHANCELLOR AND PRINCIPAL

1716790

REGISTRAR AND SECRETARY

00538038-01-PIA4



University of Birmingham, Edgbaston, Birmingham, B15 2TT, United Kingdom 00046353

2019123297



教育部留学服务中心
Chinese Service Center for Scholarly Exchange

国外学历学位认证书

教留服认英[2019]36328号

卫宫羽，男，中国国籍，出生于1992年8月25日。

卫宫羽在英国伯明翰大学（University of Birmingham）学习岩土工程专业，于2018年12月获得该校颁发的理学硕士学位证书。

经核查，伯明翰大学系英国正规高等学校。卫宫羽所获硕士学位证书表明其具有相应的学历。



注：本认证书仅对国（境）外教育机构颁发学历学位（文凭）证书的合法性、真实性及层次进行评估认证，详见《教育部留学服务中心国（境）外学历学位认证评估办法》。



www.cscse.edu.cn

深圳市社会保险历年参保缴费明细表（个人）

姓名: 卫官羽

社保电脑号: 801778732

身份证号码: 513902199208250099

页码: 1

参保单位名称: 中国建筑西南勘察设计研究院有限公司深圳分公司

单位编号: 271197

计算单位: 元

缴费年	月	单位编号	养老保险			医疗保险			生育			工伤保险		失业保险			
			基数	单位交	个人交	险种	基数	单位交	个人交	险种	基数	单位交	基数	单位交	基数	单位交	个人交
2025	04	271197	5496.0	934.32	439.68	1	6733	336.65	134.66	1	6733	33.67	5496	21.98	5496	43.97	10.99
2025	05	271197	5496.0	934.32	439.68	1	6733	336.65	134.66	1	6733	33.67	5496	21.98	5496	43.97	10.99
2025	06	271197	5496.0	934.32	439.68	1	6733	336.65	134.66	1	6733	33.67	5496	21.98	5496	43.97	10.99
2025	07	271197	5496.0	934.32	439.68	1	6733	336.65	134.66	1	6733	33.67	5496	21.98	5496	43.97	10.99
2025	08	271197	5496.0	934.32	439.68	1	6733	336.65	134.66	1	6733	33.67	5496	21.98	5496	43.97	10.99
2025	09	271197	5496.0	934.32	439.68	1	6733	336.65	134.66	1	6733	33.67	5496	21.98	5496	43.97	10.99
2025	10	271197	5496.0	934.32	439.68	1	6733	336.65	134.66	1	6733	33.67	5496	21.98	5496	43.97	10.99
2025	11	271197	5496.0	934.32	439.68	1	6733	336.65	134.66	1	6733	33.67	5496	21.98	5496	43.97	10.99
2025	12	271197	5496.0	934.32	439.68	1	6733	336.65	134.66	1	6733	33.67	5496	21.98	5496	43.97	10.99
2026	01	271197	5496.0	934.32	439.68	1	6727	403.62	134.54	1	6727	33.64	5496	21.98	5496	43.97	10.99
2026	02	271197	5496.0	934.32	439.68	1	6727	403.62	134.54	1	6727	33.64	5496	21.98	5496	43.97	10.99
2026	03	271197	5100.0	867.0	408.0	1	6727	403.62	134.54	1	6727	33.64	5100	20.4	5100	40.8	10.2
2026	04	271197	5100.0	867.0	408.0	1	6727	403.62	134.54	1	6727	33.64	5100	20.4	5100	40.8	10.2
合计			12011.52	5652.48			4644.33	1750.1			437.59						141.29



备注:

1. 本证明可作为参保人在本单位参加社会保险的证明, 向相关部门提供, 查验部门可通过登录网址: <https://sipub.sz.gov.cn/vp/>; 输入下列验证码 (33927a14060f01e0) 核查, 验证码有效期三个月。
2. 生育保险中的险种“1”为生育保险, “2”为生育医疗。
3. 医疗险种中的险种“1”为基本医疗保险一档, “2”为基本医疗保险二档, “4”为基本医疗保险三档, “5”为少儿/大学生医保(医疗保险二档), “6”为统筹医疗保险。
4. 上述“缴费明细”表中带“*”标识为补缴, 空行为断缴, 带“&”标识为参保单位申请缓缴社会保险费单位缴费部分的时段, 该参保人带&标志的缴费年月, 养老保险在2026年12月前视同到账, 工伤保险、失业保险在2026年12月前视同到账。
5. 居民养老保险、少儿/学生医疗保险缴费情况不在本清单中展示。
6. 如2020年2月至6月的单位缴费部分金额为“0”或者缴费金额减半的, 属于按规定减免后实收金额。
7. 单位编号对应的单位名称:

单位编号	单位名称
271197	中国建筑西南勘察设计研究院有限公司深圳分公司



6、报告编制人员潘浪



姓名 潘浪
Name _____

性别 男
Sex _____

出生日期 1993.03
Date of Birth _____

专业 岩土工程
Specialty _____

职称 工程师
Professional Title _____

证书编号 (2024) 12120038
Certificate No. _____



职称评审委员会(章)
Appraising and Approval Committee for
Professional & Technical Competence

发证单位: 中国建筑西南勘察设计
Issued by: 研究院有限公司

2024年05月24日



深圳市社会保险历年参保缴费明细表（个人）

姓名: 潘浪 社保电话号: 809756298 身份证号码: 522323199303028111 页码: 1
 参保单位名称: 中国建筑西南勘察设计研究院有限公司深圳分公司 单位编号: 271197 计算单位: 元

缴费年	月	单位编号	养老保险			医疗保险			生育			工伤保险		失业保险			
			基数	单位文	个人文	险种	基数	单位文	个人文	险种	基数	单位文	基数	单位文	基数	单位文	个人文
2025	04	271197	6189.0	990.24	495.12	1	6733	336.65	134.66	1	6733	33.67	6189	24.76	6189	49.51	12.38
2025	05	271197	6189.0	990.24	495.12	1	6733	336.65	134.66	1	6733	33.67	6189	24.76	6189	49.51	12.38
2025	06	271197	6189.0	990.24	495.12	1	6733	336.65	134.66	1	6733	33.67	6189	24.76	6189	49.51	12.38
2025	07	271197	6189.0	990.24	495.12	1	6733	336.65	134.66	1	6733	33.67	6189	24.76	6189	49.51	12.38
2025	08	271197	6189.0	990.24	495.12	1	6733	336.65	134.66	1	6733	33.67	6189	24.76	6189	49.51	12.38
2025	09	271197	6189.0	990.24	495.12	1	6733	336.65	134.66	1	6733	33.67	6189	24.76	6189	49.51	12.38
2025	10	271197	6189.0	990.24	495.12	1	6733	336.65	134.66	1	6733	33.67	6189	24.76	6189	49.51	12.38
2025	11	271197	6189.0	990.24	495.12	1	6733	336.65	134.66	1	6733	33.67	6189	24.76	6189	49.51	12.38
2025	12	271197	6189.0	990.24	495.12	1	6733	336.65	134.66	1	6733	33.67	6189	24.76	6189	49.51	12.38
2026	01	271197	6189.0	990.24	495.12	1	6727	403.62	134.54	1	6727	33.64	6189	24.76	6189	49.51	12.38
2026	02	271197	6189.0	990.24	495.12	1	6727	403.62	134.54	1	6727	33.64	6189	24.76	6189	49.51	2.38
2026	03	271197	6189.0	990.24	495.12	1	6727	403.62	134.54	1	6727	33.64	6189	24.76	6189	49.51	2.38
2026	04	271197	6189.0	990.24	495.12	1	6727	403.62	134.54	1	6727	33.64	6189	24.76	6189	49.51	2.38
合计			12873.12	6436.56			4644.33	1750.1			437.59					160.94	

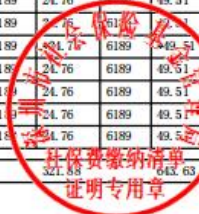

- 备注:
1. 本证明可作为参保人在本单位参加社会保险的证明。向相关部门提供, 查验部门可通过登录网址: <https://sipub.sz.gov.cn/vp/>; 输入下列验证码 (33927a14060d2b36) 核查, 验证码有效期三个月。
 2. 生育保险中的险种“1”为生育保险, “2”为生育医疗。
 3. 医疗险种中的险种“1”为基本医疗保险一档, “2”为基本医疗保险二档, “4”为基本医疗保险三档, “5”为少儿/大学生医保(医疗保险二档), “6”为统筹医疗保险。
 4. 上述“缴费明细”表中带“*”标识为补缴, 空行为断缴。带“&”标识为参保单位申请缓缴社会保险费单位缴费部分的时段, 该参保人带&标志的缴费年月, 养老保险在2026年12月前视同到账, 工伤保险、失业保险在2026年12月前视同到账。
 5. 居民养老保险、少儿/学生医疗保险缴费情况不在本清单中展示。
 6. 如2020年2月至6月的单位缴费部分金额为“0”或者缴费金额减半的, 属于按规定减免后实收金额。
 7. 单位编号对应的单位名称:

单位编号	单位名称
271197	中国建筑西南勘察设计研究院有限公司深圳分公司



7、资料员周增意

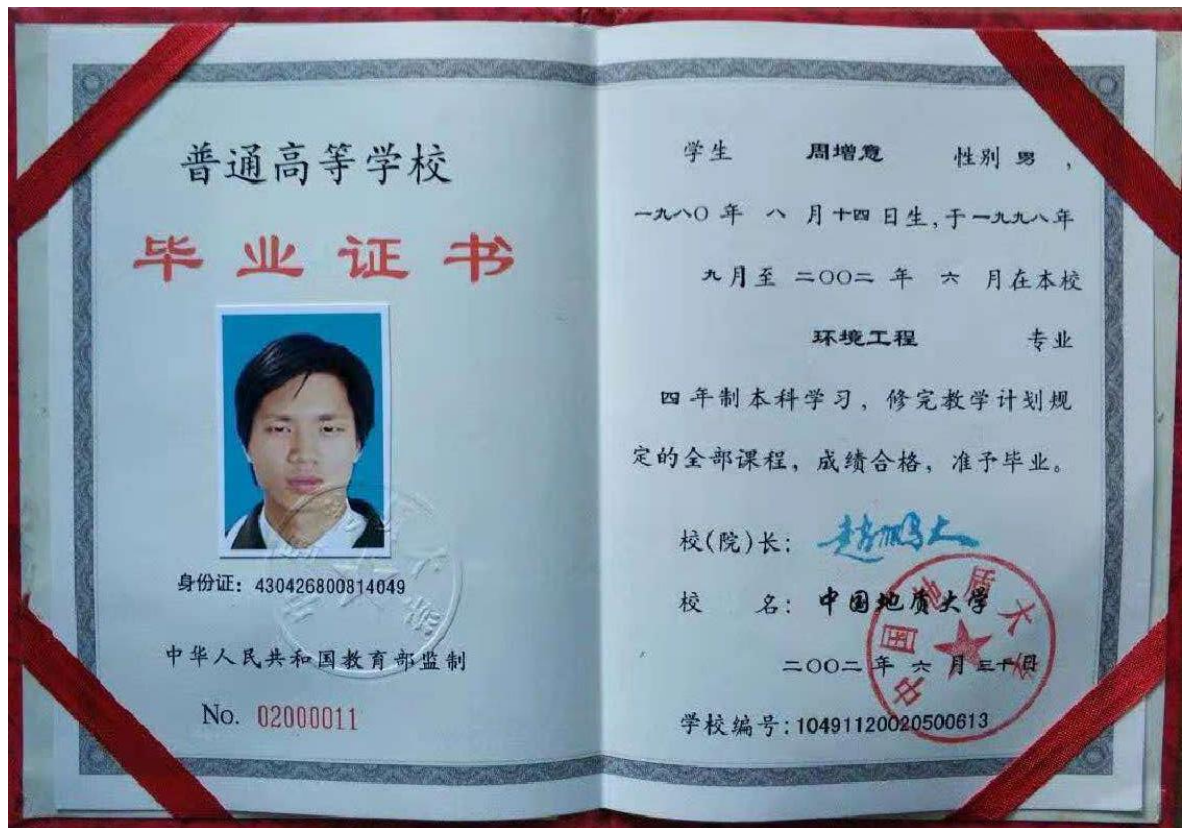



姓名 周增意

出生年月 1980.08

工作单位 中国建筑西南勘察设计
研究院有限公司

岗位职务	起讫年月	证书编号	发证机关(章)
资料员	2024-05	M2491131	

深圳市社会保险历年参保缴费明细表（个人）

姓名：周增意

社保电脑号：610652037

身份证号码：43042619800814049X

页码：1

参保单位名称：中国建筑西南勘察设计研究院有限公司深圳分公司

单位编号：271197

计算单位：元

缴费年	月	单位编号	养老保险			医疗保险			生育			工伤保险		失业保险			
			基数	单位交	个人交	险种	基数	单位交	个人交	险种	基数	单位交	基数	单位交	基数	单位交	个人交
2025	04	271197	6989.0	1188.13	559.12	1	6989	349.45	139.78	1	6989	34.95	6989	27.96	6989	55.91	13.98
2025	05	271197	6989.0	1188.13	559.12	1	6989	349.45	139.78	1	6989	34.95	6989	27.96	6989	55.91	13.98
2025	06	271197	6989.0	1188.13	559.12	1	6989	349.45	139.78	1	6989	34.95	6989	27.96	6989	55.91	13.98
2025	07	271197	6989.0	1188.13	559.12	1	6989	349.45	139.78	1	6989	34.95	6989	27.96	6989	55.91	13.98
2025	08	271197	6989.0	1188.13	559.12	1	6989	349.45	139.78	1	6989	34.95	6989	27.96	6989	55.91	13.98
2025	09	271197	6989.0	1188.13	559.12	1	6989	349.45	139.78	1	6989	34.95	6989	27.96	6989	55.91	13.98
2025	10	271197	6989.0	1188.13	559.12	1	6989	349.45	139.78	1	6989	34.95	6989	27.96	6989	55.91	13.98
2025	11	271197	6989.0	1188.13	559.12	1	6989	349.45	139.78	1	6989	34.95	6989	27.96	6989	55.91	13.98
2025	12	271197	6989.0	*1188.13	*559.12	1	6989	349.45	139.78	1	6989	34.95	6989	27.96	6989	55.91	*13.98
2026	01	271197	6989.0	1188.13	559.12	1	6989	419.34	139.78	1	6989	34.95	6989	27.96	6989	55.91	13.98
2026	02	271197	6989.0	1188.13	559.12	1	6989	419.34	139.78	1	6989	34.95	6989	27.96	6989	55.91	3.98
2026	03	271197	6989.0	1188.13	559.12	1	6989	419.34	139.78	1	6989	34.95	6989	27.96	6989	55.91	3.98
2026	04	271197	6989.0	1188.13	559.12	1	6989	419.34	139.78	1	6989	34.95	6989	27.96	6989	55.91	13.98
合计			15445.69	7268.56			4822.41	1817.14			454.35						181.74



备注：

1. 本证明可作为参保人在本单位参加社会保险的证明，向相关部门提供，查验部门可通过登录网址：<https://sipub.sz.gov.cn/vp/>，输入下列验证码（ 33927a140616c047 ）核查，验证码有效期三个月。
2. 生育保险中的险种“1”为生育保险，“2”为生育医疗。
3. 医疗险种中的险种“1”为基本医疗保险一档，“2”为基本医疗保险二档，“4”为基本医疗保险三档，“5”为少儿/大学生医保（医疗保险二档），“6”为统筹医疗保险。
4. 上述“缴费明细”表中带“*”标识为补缴，空行为断缴，带“&”标识为参保单位申请缓缴社会保险费单位缴费部分的时段，该参保人带&标志的缴费年月，养老保险在2026年12月前视同到账，工伤保险、失业保险在2026年12月前视同到账。
5. 居民养老保险、少儿/学生医疗保险缴费情况不在本清单中展示。
6. 如2020年2月至6月的单位缴费部分金额为“0”或者缴费金额减半的，属于按规定减免后实收金额。
7. 单位编号对应的单位名称：
单位编号：271197
单位名称：中国建筑西南勘察设计研究院有限公司深圳分公司



8、实验主任丛颖



姓名 丛颖
Name _____

性别 女
Sex _____

出生日期 1993.08
Date of Birth _____

专业 构造地质学
Specialty _____

职称 工程师
Professional Title _____

证书编号 (2021)12120116
Certificate No. _____



职称评审委员会 (章)
Appraising and Approval Committee for
Professional & Technical Competence

发证单位: 中国建筑西南勘察设计
Issued by: 研究院有限公司

工程技术专业技术职务
评审委员会
2021 年 7 月 10 日

9、实验工程师梅湘





THE UNIVERSITY OF HONG KONG
香 港 大 學

MEI XIANG 梅湘

having fulfilled all the requirements of the University
and having satisfied the examiners
修畢課業考試及格

has this day been admitted to the degree of
謹授予學位

BACHELOR OF ENGINEERING
IN CIVIL ENGINEERING
工學學士（土木工程）

Given under our hands
this Twenty-seventh day of November,
Two Thousand and Twelve.
二零一二年十一月二十七日



Chancellor 校監

Registrar 教務長

Vice-Chancellor 校長

深圳市社会保险历年参保缴费明细表（个人）

姓名: 梅湘 社保电话号: 63609854 身份证号码: 420983198903208828 页码: 1
 参保单位名称: 中国建筑西南勘察设计研究院有限公司深圳分公司 单位编号: 271197 计算单位: 元

缴费年	月	单位编号	养老保险			医疗保险			生育			工伤保险		失业保险			
			基数	单位交	个人交	险种	基数	单位交	个人交	险种	基数	单位交	基数	单位交	基数	单位交	个人交
2025	04	271197	5944.0	1010.48	475.52	1	6733	336.65	134.66	1	6733	33.67	5944	23.78	5944	47.55	11.89
2025	05	271197	5944.0	1010.48	475.52	1	6733	336.65	134.66	1	6733	33.67	5944	23.78	5944	47.55	11.89
2025	06	271197	5944.0	1010.48	475.52	1	6733	336.65	134.66	1	6733	33.67	5944	23.78	5944	47.55	11.89
2025	07	271197	5944.0	1010.48	475.52	1	6733	336.65	134.66	1	6733	33.67	5944	23.78	5944	47.55	11.89
2025	08	271197	5944.0	1010.48	475.52	1	6733	336.65	134.66	1	6733	33.67	5944	23.78	5944	47.55	11.89
2025	09	271197	5944.0	1010.48	475.52	1	6733	336.65	134.66	1	6733	33.67	5944	23.78	5944	47.55	11.89
2025	10	271197	5944.0	1010.48	475.52	1	6733	336.65	134.66	1	6733	33.67	5944	23.78	5944	47.55	11.89
2025	11	271197	5944.0	1010.48	475.52	1	6733	336.65	134.66	1	6733	33.67	5944	23.78	5944	47.55	11.89
2025	12	271197	5944.0	*1010.48	*475.52	1	6733	336.65	134.66	1	6733	33.67	5944	23.78	5944	47.55	*11.89
2026	01	271197	5944.0	1010.48	475.52	1	6727	403.62	134.54	1	6727	33.64	5944	23.78	5944	47.55	11.89
2026	02	271197	5944.0	1010.48	475.52	1	6727	403.62	134.54	1	6727	33.64	5944	23.78	5944	47.55	11.89
2026	03	271197	5944.0	1010.48	475.52	1	6727	403.62	134.54	1	6727	33.64	5944	23.78	5944	47.55	11.89
2026	04	271197	5944.0	1010.48	475.52	1	6727	403.62	134.54	1	6727	33.64	5944	23.78	5944	47.55	11.89
合计			13136.24	6181.76			4644.33	1750.1			437.59						154.57



- 备注:
1. 本证明可作为参保人在本单位参加社会保险的证明, 向相关部门提供, 查验部门可通过登录网址: <https://sipub.sz.gov.cn/vp/>, 输入下列验证码(33927a14060cda1d) 核查, 验证码有效期三个月。
 2. 生育保险中的险种“1”为生育保险, “2”为生育医疗。
 3. 医疗险种中的险种“1”为基本医疗保险一档, “2”为基本医疗保险二档, “4”为基本医疗保险三档, “5”为少儿/大学生医保(医疗保险二档), “6”为统筹医疗保险。
 4. 上述“缴费明细”表中带“*”标识为补缴, 空行为断缴, 带“&”标识为参保单位申请缓缴社会保险费单位缴费部分的时段。该参保人带&标志的缴费年月, 养老保险在2026年12月前视同到账, 工伤保险、失业保险在2026年12月前视同到账。
 5. 居民养老保险、少儿/学生医疗保险缴费情况不在本清单中展示。
 6. 如2020年2月至6月的单位缴费部分金额为“0”或者缴费金额减半的, 属于按规定减免后实收金额。
 7. 单位编号对应的单位名称:

单位编号 271197	单位名称 中国建筑西南勘察设计研究院有限公司深圳分公司
----------------	--------------------------------



10、实验工程师吴福齐



姓名 吴福齐
Name _____

性别 男
Sex _____

出生日期 1995.08
Date of Birth _____

专业 岩土工程
Specialty _____

职称 工程师
Professional Title _____

证书编号 (2023)12120037
Certificate No. _____



职称评审委员会(章)
Appraising and Approval Committee for
Professional & Technical Competence

发证单位: 中国建筑西南勘察设计
Issued by 研究院有限公司

2022 年 12 月 30 日



深圳市社会保险历年参保缴费明细表（个人）

姓名：吴福齐

社保电话号：805157822

身份证号码：440882199508293977

页码：1

参保单位名称：中国建筑西南勘察设计研究院有限公司深圳分公司

单位编号：271197

计算单位：元

缴费年	月	单位编号	养老保险			医疗保险			生育			工伤保险		失业保险			
			基数	单位交	个人交	险种	基数	单位交	个人交	险种	基数	单位交	基数	单位交	个人交		
2025	04	271197	6407.0	1025.12	512.56	1	6733	336.65	134.66	1	6733	33.67	6407	25.63	6407	51.26	12.81
2025	05	271197	6407.0	1025.12	512.56	1	6733	336.65	134.66	1	6733	33.67	6407	25.63	6407	51.26	12.81
2025	06	271197	6407.0	1025.12	512.56	1	6733	336.65	134.66	1	6733	33.67	6407	25.63	6407	51.26	12.81
2025	07	271197	6407.0	1025.12	512.56	1	6733	336.65	134.66	1	6733	33.67	6407	25.63	6407	51.26	12.81
2025	08	271197	6407.0	1025.12	512.56	1	6733	336.65	134.66	1	6733	33.67	6407	25.63	6407	51.26	12.81
2025	09	271197	6407.0	1025.12	512.56	1	6733	336.65	134.66	1	6733	33.67	6407	25.63	6407	51.26	12.81
2025	10	271197	6407.0	1025.12	512.56	1	6733	336.65	134.66	1	6733	33.67	6407	25.63	6407	51.26	12.81
2025	11	271197	6407.0	1025.12	512.56	1	6733	336.65	134.66	1	6733	33.67	6407	25.63	6407	51.26	12.81
2025	12	271197	6407.0	*1025.12	*512.56	1	6733	336.65	134.66	1	6733	33.67	6407	25.63	6407	*51.26	*12.81
2026	01	271197	6407.0	1025.12	512.56	1	6727	403.62	134.54	1	6727	33.64	6407	25.63	6407	51.26	12.81
2026	02	271197	6407.0	1025.12	512.56	1	6727	403.62	134.54	1	6727	33.64	6407	25.63	6407	51.26	2.81
2026	03	271197	6407.0	1025.12	512.56	1	6727	403.62	134.54	1	6727	33.64	6407	25.63	6407	51.26	2.81
2026	04	271197	6407.0	1025.12	512.56	1	6727	403.62	134.54	1	6727	33.64	6407	25.63	6407	51.26	2.81
合计			13326.56	6663.28			4644.33	1750.1			437.59		333.19	666.38		166.53	



备注：

1. 本证明可作为参保人在本单位参加社会保险的证明。向相关部门提供，查验部门可通过登录网址：<https://sipub.sz.gov.cn/vp/>，输入下列验证码（ 33927a14060fa81w ）核查，验证码有效期三个月。
2. 生育保险中的险种“1”为生育保险，“2”为生育医疗。
3. 医疗险种中的险种“1”为基本医疗保险一档，“2”为基本医疗保险二档，“4”为基本医疗保险三档，“5”为少儿/大学生医保（医疗保险二档），“6”为统筹医疗保险。
4. 上述“缴费明细”表中带“*”标识为补缴，空行为断缴，带“&”标识为参保单位申请缓缴社会保险费单位缴费部分的时段，该参保人带&标志的缴费年月，养老保险在2026年12月前视同到账，工伤保险、失业保险在2026年12月前视同到账。
5. 居民养老保险、少儿/学生医疗保险缴费情况不在本清单中展示。
6. 如2020年2月至6月的单位缴费部分金额为“0”或者缴费金额减半的，属于按规定减免后实收金额。
7. 单位编号对应的单位名称：
 单位编号：271197
 单位名称：中国建筑西南勘察设计研究院有限公司深圳分公司



主专业负责人业绩情况

主专业负责人提供自 2021 年 1 月 1 日至本项目截标之日（以合同签订时间为准）承担过的同类型项目勘察业绩情况，且担任了项目负责人或专业负责人职务。							
序号	项目名称	桥梁长度 (公里)	道路等级	担任本项目 职务	业绩职务	合同金额 (万元)	合同签订 时间
1	龙岗区沙荷西路 (一期)市政工程 (勘察)	0.5	城市主干 路	地质勘察专 业负责人	项目技术 负责人	989.78	2024.8.8
2	龙岗区沙荷西路 (一期)市政工程 (勘察)	0.5	城市主干 路	地形测量专 业负责人	测量技术 人员	989.78	2024.8.8
3	龙岗区沙荷西路 (一期)市政工程 (勘察)	0.5	城市主干 路	管线探测专 业负责人	物探技术 人员	989.78	2024.8.8

注：按《资信标要求一览表》内容提供。

地质勘察专业负责人彭勇、地形测量专业负责人曾强、管线探测专业负责人王磊业绩证明

中标通知书

标段编号：2013-440300-48-01-101191002001

标段名称：龙岗区沙荷西路（一期）市政工程（勘察）

建设单位：深圳市龙岗区建筑工务署

招标方式：公开招标

中标单位：中国建筑西南勘察设计研究院有限公司

中标价：989.789765万元

中标工期：730日历天

项目经理（总监）：

本工程于2024-06-20在深圳公共资源交易中心 交易集团龙岗分公司进行招标，现已完成招标流程。

中标人收到中标通知书后，应在30日内按照招标文件和中标人的投标文件与招标人签订本招标工程承包合同。

招标代理机构（签章）：

法定代表人或其委托代理人

（签字或盖章）：

招标人（盖章）：

法定代表人或其委托代理人

（签字或盖章）：

打印日期：2024-08-08

查验码：JY20240724562933

查验网址：<https://www.szggzy.com/jyfw/zbtz.html>

正本

合同编号：KZHT20240808001

建设工程勘察合同

(含地形测量、地质灾害评估等)



工程名称：**龙岗区沙荷西路（一期）市政工程（勘察）**

工程地点：**深圳市龙岗区**

发包人：**深圳市龙岗区建筑工务署**

勘察人：**中国建筑西南勘察设计研究院有限公司**

署 2020 年 2 月版

第一部分 合同协议书

发包人（甲方）：深圳市龙岗区建筑工务署

勘察人（乙方）：中国建筑西南勘察设计研究院有限公司

依照《中华人民共和国民法典》、《中华人民共和国建筑法》、《建设工程勘察设计管理条例》、《深圳经济特区政府投资项目管理条例》及其他国家、省、市现行有关工程勘察设计管理法规和规章、规定，结合本工程的招标文件要求和建设工程批准文件，遵循平等、自愿、公平和诚实信用的原则，甲、乙双方就龙岗区沙荷西路（一期）市政工程（勘察）事项协商一致，订立本协议。

一、工程概况

1.1 工程名称：龙岗区沙荷西路（一期）市政工程（勘察）

1.2 工程地址：深圳市龙岗区

1.3 项目批准文件：深龙发改【2023】457号

1.4 概 况：本项目位于龙岗区南湾、横岗街道和罗湖区东湖街道，沙荷路西段道路全长约3300m，其中路基段为1300m，隧道段为1500m，桥梁段为500m，双向6车道，规划等级为城市主干路，设计车速为50km/h。沙荷西路隧道段与在建深汕铁路隧道并行，桥梁段与在建深汕铁路深圳水库特大桥、沙湾截排工程、远期规划深汕二高速共通道实施。主要建设内容包括：桥梁工程、隧道工程、道路工程、交通工程、交通疏解工程、给排水工程、电气工程、燃气工程、通信工程、照明工程、景观工程（如需）、迁改工程（包括但不限于电力、通信、燃气、市政管线等）、水土保持、配套设施和其他附属工程等。项目总投资匡算193100.65万元，包括建安工程费用165190.55万元，工程建设其他费用13606.35万元，预备费14303.75万元。

1.5 工程投资额：约人民币（下同）193100.65万元（暂估）；资金来源：政府投资

二、工作内容

详见合同通用条款第四条、第五条及合同专用条款4.1。

三、进度要求及工期安排

3.1 详细勘察外业：工程设计方案稳定后（具体以甲方书面通知为准）10日历天；

3.2 内业及报告编制：外业完成后10日历天。

3.3 勘察及其他相关内容进度必须符合工程建设总体进度要求，满足工程建设需要。

四、合同价款

4.1 合同暂定价：人民币（大写）玖佰捌拾玖万柒仟捌佰玖拾柒元陆角伍分，中标价（¥ 989.789765 万元）。计算办法详见通用条款 6.1 及合同专用条款 6.1.4；

4.2 本合同的结算和费用支付详见合同通用条款 6.2、7.1 和合同专用条款第十七条。

五、合同的组成和相关文件优先次序

5.1 本合同文件由合同协议书、合同通用条款和合同专用条款及附件组成。

5.2 合同执行中如相关文件存在歧义或不一致，合同文件解释的优先顺序为：

- 1、本合同履行过程中双方以书面形式签署的补充和修正文件
- 2、合同协议书
- 3、合同专用条款
- 4、合同通用条款
- 5、中标通知书
- 6、招标文件及其附件（含补遗书）
- 7、投标书及其附件
- 8、标准、规范及规程有关技术文件

上述合同文件包括合同当事人就该项合同文件所作出的补充和修改，属于同一类内容的文件，应以最新签署的为准。

5.3 合同附件：

- 1、中标通知书；
- 2、本项目投入人员一览表。
- 3、龙岗区进一步规范政商交往行为告知书。

六、双方承诺

6.1 乙方向甲方承诺，按照合同约定开展工作，并履行本合同所约定的全部义务。

6.1.1 乙方向甲方承诺，乙方应该主动办理合同结算，乙方按照合同约定及甲方的有关要求编报结算，提交结算有关资料（包括但不限于成果文件、结算报价以及其他结算资料）并配合甲方完成结算审核及评审（审计）。若乙方不在规定时间报送结算，甲方可对乙方发催报书面通知，在通知规定期限内仍不报送结算的，或不配合甲方完成结算审核及评审（审计）的，甲方有权按已有资料或按已付款项办理结算及结算评审（审计），并对乙方进行履约处理及记录乙方不良行为。

6.1.2 因乙方原因导致本合同项下勘察设计等工作不符合政府内部审计、巡查、评审等工作

要求、对甲方造成不良影响、经济损失的，乙方按合同约定及相关法律规定承担违约和赔偿责任，情节严重的，甲方有权解除合同。

6.1.3 乙方向甲方承诺因乙方原因导致甲方被处罚、追责、信访、应诉的，由乙方承担甲方的损失，包括但不限于诉讼费、律师费以及甲方向第三方支付赔偿款、向行政机关缴纳的罚款等相关费用。

6.2 甲方向乙方承诺，按照合同约定支付款项，并履行本合同所约定的全部义务。

6.3 双方约定，乙方在履行本合同过程中，因违反合同约定所承担的违约金总额累计不超过签约合同价的【5】%【10】%【15】%（根据项目情况选择）。

6.4 双方约定，由于乙方原因造成的损失，乙方赔偿的限额不超过签约合同价，但本合同条款其它条款规定的补偿和由于任何一方故意违约而引起的索赔，不受该限额的限制。

七、其他

7.1 本合同一式十份，其中正本二份，双方各执一份，副本八份，甲方执五份，乙方执三份，具有同等法律效力。

7.2 本合同经双方法定代表人或委托代理人签字并加盖公章后生效。

发包人（甲方）： **深圳市龙岗区建筑工务署**

勘察人（乙方）： **中国建筑西南勘察设计院有限公司**

法定代表人

法定代表人

或

或

委托代理人：

委托代理人：

(签字)

(签字)

联系人： 曾强

联系地址： 深圳市南山区北环大道
9018号大族创新大厦C座
10楼

联系电话： 13168739798

电子邮箱： 79442505@qq.com

银行开户名：中国建筑西南勘察设计研究院有限公司

开户银行：中国建设银行成都市第二支行

银行账号：5100 1426 2080 5009 1399

合同签订时间：2024 年 8 月 8 日

第二部分 合同通用条款

一、合同签订依据

- 1.1 依照《中华人民共和国民法典》、《中华人民共和国建筑法》、《建设工程勘察设计管理条例》、《深圳经济特区政府投资管理条例》
- 1.2 国家及地方现行有关工程勘察管理法规和规章。
- 1.3 建设工程批准文件、本工程勘察招标文件及其附件（含补遗书）、中标通知书。

二、勘察设计依据

2.1 勘察设计依据包括但不限于以下：

- 2.1.1 主体设计单位提出并经审查确认的测量要求、勘察任务书及岩土工程设计任务等；
 - 2.1.2 技术基础资料及甲方或政府相关部门提出的要求和意见；
 - 2.1.3 各阶段岩土工程设计审查意见；
 - 2.1.4 招标文件和投标文件；
 - 2.1.5 国家及地方的相关技术规范；
 - 2.1.6 其他有关资料。
- 2.2 乙方已接受下述合同文件和资料作为足以完成合同任务的依据，甲方所提供的有关合同文件和依据不会减轻合同约定的乙方责任。

三、合同相关文件及执行中相关文件优先次序

- 3.1 本合同相关文件包括合同协议书、合同专用条款、合同通用条款、中标通知书、招标文件及其附件（含补遗书）、投标书及其附件、标准、规范及规程有关技术文件、双方有关工程洽商的书面协议、文件和各类有约束力的往来函件等。
- 3.2 本合同文件执行中相关文件如存在歧义或不一致，将按合同协议书明确的优先次序予以判断。

四、工作内容及要求

4.1 合同工作内容

4.1.1 勘察测量工作包括：与本项目相关的初步勘察、详细勘察、补充详细勘察、地形测量、土石方类别划分及计算、地下管线探测、工程物探、交桩、部件调查以及超前钻等，具体内容在合同协议书和合同专用条款部分明确。

4.1.2 本合同岩土工程设计内容包括：（1）与主体设计单位进行设计范围划分，并在

主体设计单位指导和总体负责之下完成有关高边坡支护、深基坑支护等岩土工程的专项设计；（2）地质灾害整治工程的设计；具体内容在合同专用条款部分明确。

4.1.3 地质灾害评估在工程报批阶段视国土主管部门要求确定。

4.1.4 后期配合主要包括施工配合及结算审计配合。

4.2 总体要求

4.2.1 提交的勘察测量、岩土工程设计、地质灾害评估报告等成果文件必须符合国家各部委颁发的现行的法律法规、规范、规定、规程和标准并通过甲方、政府各主管部门及相关单位的审查。

4.2.2 各项工作进度必须符合甲方及工程建设总体进度要求，满足工程建设需要。

4.3 具体要求

4.3.1 勘察测量

（1）在方案设计或扩初设计基本稳定后开展地形测量、地下管线探测、详细勘察等工作，进度要求在合同协议书部分明确；

（2）技术要求以主体设计单位提出并经甲方或勘察审查单位审查通过的勘察、测量任务书为准。乙方对该任务书有权提出合理化建议，但必须经审查后予以更改。

（3）勘察测量成果必须真实、准确地反映地上、地下情况，地质地理环境特征、岩土工程条件，为设计工作提供必须的参数、合理化建议。

（4）土石方工程中对于挖方区域应根据工程造价书编制需要，按土壤及岩石（普氏）分类表提交土石鉴定及类别划分专项报告。

（5）及时通知甲方并无条件配合相关单位进行各种检测工作（包括氡浓度检测）。

（6）现场钻探应有完整的照片及视频记录，照片记录内容包括钻探孔位置、深度等。视频内容包括每孔完整的取钻过程。乙方在开展勘察工作期间应写勘察日志，记录每日工作情况，每天将工作情况在微信群向甲方报告，报告内容包括人员、机械、每孔的取样情况。勘察工作完成后在甲方规定时间内完成勘察工作报告。

4.3.2 岩土工程专项设计

（1）配合主体设计单位进行岩土工程设计，提出试验、检测和监测方案及检测监测设计等，具体内容和要求在合同专用条款部分明确。

（2）岩土工程设计一般分方案设计、施工图设计两阶段进行，各阶段要配合做好评审工作并根据专家评审意见完善和深化设计；提交施工图、概算和计算书等勘察设计成果文件。

（3）按要求编制专项设计内容对应的竣工图。

（4）与相关单位就本项目审查、审批、审计、备案和专业咨询等工作进行联系和协调，并自行承担所发生的费用。

附件, 本项目投入人员一览表。

拟投入的项目组专业负责人基本情况表

序号	姓名	出生年月	注册资格	职称	拟在本项目中从事专业	社保购买单位
1	曾德清	196709	注册土木工程师 (岩土专业)	教授级高级工程师	项目负责人	中国建筑西南勘察设计研究院有限公司
2	彭勇	197709	岩土工程	高级工程师	技术负责人	中国建筑西南勘察设计研究院有限公司
3	曾强	197906	测绘工程	高级工程师	测量技术人员	中国建筑西南勘察设计研究院有限公司
4	李海龙	198802	岩土工程	高级工程师	勘察技术人员	中国建筑西南勘察设计研究院有限公司
5	王磊	1986081	岩土工程	高级工程师	物探技术人员	中国建筑西南勘察设计研究院有限公司
6	曹长军	197403	工民建	工程师	专职安全员	中国建筑西南勘察设计研究院有限公司
7	卫宫羽	199208	岩土工程	工程师	项目技术人员	中国建筑西南勘察设计研究院有限公司
8	梅湘	198903	岩土工程	工程师	土工试验员	中国建筑西南勘察设计研究院有限公司

注: 1. 表中人员均须在建设行政主管部门信息管理系统中提前完成备案。

2. 本表应按专业依次填写, 表格不足时可续页。

(8) 服务承诺函

(8) 服务承诺函

致 深圳市交通公用设施建设中心:

在研究了 西丽枢纽周边道路交通改善工程-南头立交(市政部分)改造勘察设计工程 的招标文件(含补充文件)后,我们愿意遵照招标文件(含补充文件)的要求承担本合同工程的设计工作,并承诺如下:

- 1、完全响应招标文件要求。
- 2、做到对工程现场足够了解,确保设计图纸质量、设计深度和出图时间要求,提供合理概算。
- 3、积极做好方案审查、图纸报批、管线综合协调等各项工作,确保设计工作顺利推进。
- 4、根据招标人需求,我方为做好项目实施过程中的现场服务工作,承诺指派设计代表进驻现场,保障工程顺利进行,及时解决设计问题和相关技术问题,提出经济合理的解决方案。否则按违约处理。
- 5、不存在要求增加设计费的漏项。
- 6、投标人承诺不存在任何形式的挂靠;一经招标人查实按违约处理。
- 7、设计方案若有调整,投标人承诺在招标人要求的设计周期内无条件及时调整直至招标人满意并通过有关部门审批为止。
- 8、我方承诺按招标人要求对设计方案进行优化,在项目实施过程中做好配合,及时进行设计文件修改,所涉及的相关费用包括在投标报价中。
- 9、如我单位中标,我们将本着对招标人高度负责的态度,以科学的态度,专业的精神,严谨的工作作风高质量的完成设计任务。如因我单位设计不细,考虑不周未能达到设计目标或给招标人带来损失的,我单位将承担相应责任。

10、我方承诺,如设计服务不足,造成以下情况的:①进度不满足建设单位要求的②由于设计原因,造成质量、安全、造价出现重大偏差的③拒不配合的其它情形,被正式约谈法人或通报批评的,接受按照招标文件、合同条款以及招标人内部管理制度等从严处置,包括但不限于计扣违约金、履约扣分、计扣项目绩效金、出具黄色或红色警示牌、不接受新项目中作为中标候选人等,并且我方不接受任何异议。

11、我方完全理解并接受本项目存在因政策或投资计划的调整,导致项目规模变小甚至取消的风险,同时承诺不因该变化向你方提出索赔或补偿要求。若我方违反承诺,你方可按相关违约条款对我方进行处罚直至取消合同。

12、投标人的其它承诺:无

法定代表人或其授权委托人(姓名): 吴润华

投标人(单位名称): 中国瑞林工程技术股份有限公司//中国建筑西南勘察设计研究院有限公司

注:以联合体形式投标的,本服务承诺函由联合体主办人的法定代表人或其授权的委托人签署。



(9) 投标函

(9) 投标函

致 深圳市交通公用设施建设中心：

根据已收到贵方的招标文件，我单位经考察现场和研究上述招标文件后，我方愿以招标文件规定的付费方法及标准，接受贵方招标文件所提出的任务要求，为此郑重承诺如下：

1、我方认同招标文件规定的评审规则，遵守评标委员会的裁决结果，并且不会采取妨碍项目进展的行为。

2、我方同意所递交的投标文件在招标文件规定的投标有效期内有效，在此期间内我方的投标有可能中标，我方将受此约束。如果在投标有效期内撤回投标或放弃中标资格，我方的投标担保将全部被没收。

3、如果我方中标，我方保证按照招标文件规定的时间完成任务，并将按招标文件的规定履行合同责任和义务。

4、如果我方中标，我方将按照投标文件承诺组建项目组，由投标文件所承诺的人员完成本项目的全部工作。如未经招标人同意更换项目组成员，招标人有权取消我单位的中标资格或单方面终止合同，由此造成的违约责任由我单位承担。

5、如果我方中标，我方将按照招标文件中规定的金额提交经招标人认可的履约保函。

6、我方保证投标文件内容无任何虚假。若评定标过程中查有虚假，同意作无效或废标处理，并被没收投标担保；若中标之后查有虚假，同意被取消中标资格并被没收投标担保。

7、在正式合同签署并生效之前，贵方的中标通知书和本投标函将成为约束双方的合同文件的组成部分。

投标人名称：中国瑞林工程技术股份有限公司/中国建筑西南勘察设计研究院有限公司

法定代表人

或授权委托人

单位地址：江西省南昌市红角洲前湖大道 888 号、成都市成华区龙潭总部经济城航天路

33 号邮编：330031

联系电话：0791-86757887、0755-26604523 传真：0791-86757380、0755-26604523

日期：2026 年 5 月 8 日

注：以联合体形式投标的，本投标函应由联合体主办人的法定代表人或其授权的委托人签署。

(10) 投标人报价清单表

序号	测算与报价内容	金额(万元)	备注
一	测算价		供招标人评判及中标后的工作控制
1	推荐方案总投资	66664.32	
2	推荐方案建安费	56155.70	须包含建设内容、工程数量以及相应费用
3	推荐方案设计费	1714.80	参照《工程勘察设计收费管理规定》(计价(2002)10号)计算
4	推荐方案勘察费	604.95	参照《工程勘察设计收费管理规定》(计价(2002)10号)计算
5	推荐方案其他专项费用	863.81	
二	下浮率(%)	11.06%	下浮率 \geq 10%
三	投标报价(合同价)	2610.52	投标报价=投标报价总价最高限价*(1-下浮率)
1	设计费	1406.14	参照《工程勘察设计收费管理规定》的通知(计价格[2002]10号)有关规定,按城市道路工程(注:不含方案设计费)。
1.1	基本设计费	1406.14	各工作阶段费用细化详见附件
2	勘察费	496.06	各工作阶段费用细化详见附件
2.1	岩土工程勘察费	347.54	提供工程量与单价
2.2	测绘费	79.50	提供工程量与单价
2.3	地下管线探测费	69.02	提供工程量与单价
3	其他专项费用	708.32	概算批复所列事项
3.1	环境影响评价费	30.00	暂估
3.2	社会稳定风险评估费	20.00	暂估

3.3	BIM技术应用费	126.35	参照《广东省建筑信息模型（BIM）技术应用费用计价参考依据（2019年修正版）》
3.4	创新创优费用	18.00	暂估
3.5	施工图预算编制费	115.30	$1406.14 \times 10\% \times 0.82 = 115.3$ 万元
3.6	前期工作咨询费（工可报告编制费）	60.67	根据建设项目前期工作咨询收费暂行规定（计价格【1999】1283号）相关规定，计算如下：工可报告编制费 = $[75 + (110 - 75) \times (66664.32 - 50000) \div (100000 - 50000)] \times 0.7 \times 1 = 60.67$ 万元
3.7	项目各类专题研究	338.00	暂估

注：①投标人应严格按照要求填报报价清单，并按照备注要求提交详细说明，不符合要求的，清标环节中将作出不利于投标人的判断。

②投标人投标报价以万元为单位，保留两位小数。其中基本设计费应细化为方案设计（如有）、工程可行性研究报告、初步设计（含初步设计概算）费、施工图设计费、施工期服务费、施工配合（含设计变更）费。勘察费用应细化为可行性研究勘察费、初步勘察费、详细勘察费。

③勘察设计工作以及项目行政审批所需的各类讲座、观摩、评审、媒体广告费用等均包含在投标报价（合同价）中，招标人不再另行支付相关费用。专题研究包括但不限于社会稳定风险评估、环评、地质灾害危险性评估、林地占用、涉轨道安保区安全评估、涉铁路安全评估、树木迁移论证、水土保持评价、各类安全评估、交通仿真模拟及交通疏解专题研究等。

④其他专项费用由投标人自行填报，此项属于项目前期推进过程中各类行政审批事项。

⑤报价清单表可扩充表格填写，也可以另外提供附件放在报价清单表后。

⑥本次投标报价仅作为合同暂定价，最终按结算办法结算。

报价清单表计算说明

1、勘察费

按招标文件要求，勘察费用细化为可行性研究勘察费（工可勘察阶段）、初步勘察费（初步勘察阶段）、详细勘察费（详细勘察阶段）。

工作阶段	细分	单位	数量	综合单价(元)	合价(元)	下浮	报价(万元)	小计(万元)
岩土工程勘察费	钻孔(路基边坡)	m	160	420	67200	15%	5.71	347.54
	钻孔(桥梁)	m	5570	722	4021540	15%	341.83	
测绘费	陆域 1:500 带状地形图测量	km ²	3	151000	453000	15%	38.51	79.5
	高程控制	km	20	320	6400	15%	0.54	
	平面控制	点	8	4000	32000	15%	2.72	
	树木调查	颗	1000	80	80000	15%	6.8	
	无人机航测	km ²	8.5	28500	242250	15%	20.59	
	三维模型建模	km ²	8.5	8300	70550	15%	6	
数字正射影像图	km ²	8.5	6000	51000	15%	4.34		
地下管线探测费	地下管线探测费	km	140	5800	812000	15%	69.02	69.02
合计								496.06

2、设计费

建设内容、工程数量以及相应费用如下表：

序号	工程费用名称	单位	工程量	金额(万元)	经济指标
一	工程费			56115.70	
1	路基路面工程	km	0.06	122.34	2039.00
2	桥梁工程	km	6.00	49938.79	8323.13
3	给排水管线	项	1	14.01	14.01
4	电力工程			1218.08	
4.1	照明管线	km	6	1218.08	203.01
5	迁改工程			2685.31	
5.1	电力通信迁改	项	1	2362.06	2362.06
5.2	给排水迁改	项	1	323.25	323.25
6	交通工程	km	6	1423.66	237.28
7	其他工程	km	6	753.51	125.59

二	项目其他费			5570.52	
三	预备费			4938.10	
四	总投资			66664.32	

总投资 66664.32 万元，建安费 56155.7 万元；

参考《工程勘察设计收费管理规定》（计价[2002]10号），设计收费基价 = 1054.0
 $+(1515.2-1054.0) \times (56155.7 - 40000) \div (60000-40000) = 1426.550442$ 万元

设计费费率 = $1426.550442 \div 56155.7 = 0.025403$

本项目划分为道路工程、桥梁工程，设计费按费率计算如下：

①道路工程设计费 = $6216.91 \times 0.025403 \times 0.9 \times 1.15 \times 1.1 \times 0.82 = 147.44$ 万元；

①桥梁工程设计费 = $49938.79 \times 0.025403 \times 1.1 \times 1 \times 1.1 \times 0.82 = 1258.7$ 万元；

基本设计费合计 = $147.44 + 1258.7 = 1406.14$ 万元。

按招标文件要求基本设计费细化为初步设计（含概算）费、施工图设计费、施工期服务费，计算如下：

①初步设计（含概算）费：按设计费 45% 计取，即 $1406.14 \times 45\% = 632.77$ 万元；

②施工图设计费（含施工期服务费、施工配合、设计变更等费用）：按设计费 55% 计取，
 即 $1406.14 \times 55\% = 773.37$ 万元；

3、BIM 技术应用费

按招标文件要求，设计 BIM 相关费用：参照《广东省建筑信息模型（BIM）技术应用费用计价参考依据（2019 年修正版）》（设计阶段应用）计算，即 BIM 设计费 = $56155.7 \times 0.225\% = 126.35$ 万元。

4、施工图预算编制费

施工图预算编制费：按设计费 10% 计取，即 $1406.14 \times 10\% \times 0.82 = 115.3$ 万元；

5、前期工作咨询费（工可报告编制费）

根据建设项目前期工作咨询收费暂行规定（计价格【1999】1283号）相关规定，计算如下：工可报告编制费 = $[75 + (110-75) \times (66664.32 - 50000) \div (100000-50000)] \times 0.7 \times 1 = 60.67$ 万元。

(11) 投标人基本情况表

企业名称	中国瑞林工程技术股份有限公司	企业曾用名 (如有)	中国瑞林信息技术有限公司、 南昌有色冶金设计研究院
统一社会信用 代码	91360000158263599J	企业类型	其他股份有限公司(上市)(按 营业执照填写)
注册资金 (万元)	12000	注册地址	江西省南昌市红角洲前湖大道 888号
本单位负责人(法 定代表人)	姓名: 吴润华; 身份证号: 342623197008301932; 联系方式: 15970477855		
企业所有制	<input type="checkbox"/> 民营企业 <input checked="" type="checkbox"/> 国有企业		
控股股东/投资人	1、新余瑞有林投资管理合伙企业(普通合伙) 2、新余瑞志林投资管理合伙企业(普通合伙) 3、新余瑞者林投资管理合伙企业(普通合伙) 4、新余瑞事林投资管理合伙企业(普通合伙) 5、新余瑞竟林投资管理合伙企业(普通合伙) 6、新余瑞成林投资管理合伙企业(普通合伙) 7、中国有色金属建设股份有限公司 8、中国中钢股份有限公司 9、江西铜业集团有限公司	出资比(9.3722)% 出资比(9.5000)% 出资比(8.5333)% 出资比(6.7222)% 出资比(7.6167)% 出资比(7.2556)% 出资比(23.0000)% 出资比(10.0000)% 出资比(18.0000)%	
非控股股东 /投资人	/	出资比(/)%	
管理关系单位 名称	管理关系单位名称	/	
	被管理关系单位名称	/	
是否存在“与招标 人利害关系”的 情况	<input type="checkbox"/> 是, 与招标人的关系为: _____ <input checked="" type="checkbox"/> 否		

注: 1、本表后需附投标人的股权证明材料, 如国家企业信用信息公示系统或各级市场监督管理局公示的企业信息持股情况截图;

2、控股股东/投资人是指: 其出资额占有限责任公司资本总额百分之五十以上或其持有的股份占股份有限公司股本总额百分之五十以上的股东; 出资额或者持有股份的比例虽然不足百分之五十, 但依其出资额或者其持有的股份享有的表决权已足以对股东会、股东大会的决议产生重大影响的股东;

3、管理关系单位指与不具有出资持股关系的其他单位之间存在管理与被管理关系的单位;

4、投标人需如实填写上述信息, 如查实上述信息与实际不符, 视为提供虚假证明材料骗取中标, 投标人应承担相应法律后果。

5、如为联合体投标, 联合体各方均需提供。

股权结构截图



全部展开

中国瑞林工程技术股份有限公司 存续 (在营、开业、在册)

☆ 关注 更多

统一社会信用代码: 91360000158263599J

注册号:

法定代表人: 吴润华

登记机关: 江西省市场监督管理局

成立日期: 1986年07月14日

- 发起人及出资信息
- 变更信息
- 行政许可信息
- 企业年报信息
- 行政处罚信息
- 列入经营异常名录...
- 列入严重违法失信...

营业执照信息

统一社会信用代码:	91360000158263599J	企业名称:	中国瑞林工程技术股份有限公司
注册号:		法定代表人:	吴润华
类型:	其他股份有限公司(上市)	成立日期:	1986年07月14日
注册资本:	12000.000000万人民币	核准日期:	2025年06月03日
登记机关:	江西省市场监督管理局	登记状态:	存续 (在营、开业、在册)
住所:	江西省南昌市红角洲前湖大道888号		
经营范围:	许可项目: 建设工程勘察, 建设工程设计, 建设工程监理, 建设工程施工, 施工专业作业, 电气安装服务, 建筑劳务分包, 人防工程设计, 文物保护工程设计, 地质灾害治理工程设计, 地质灾害治理工程监理, 地质灾害治理工程勘查, 住宅室内装饰装修, 建筑智能化系统设计, 测绘服务 (依法须经批准的项目, 经相关部门批准后方可开展经营活动, 具体经营项目和许可期限以相关部门批准文件或许可证件为准) 一般项目: 工程管理服务, 设备监理服务, 单建式人防工程监理, 工程技术服务 (规划管理、勘察、设计、监理除外), 消防技术服务, 对外承包工程, 市场调查 (不含涉外调查), 企业管理咨询, 环保咨询服务, 技术服务、技术开发、技术咨询、技术交流、技术转让、技术推广, 技术进出口, 机械电气设备制造, 软件开发, 软件销售, 广告制作, 平面设计, 广告设计、代理, 图文设计制作, 工业设计服务, 工业工程设计服务, 数字内容制作服务 (不含出版发行), 云计算装备技术服务, 规划设计管理, 数字创意产品展览展示服务, 人工智能应用软件开发, 人工智能行业应用系统集成服务, 智能控制系统集成, 专业设计服务, 信息系统集成服务, 信息系统运行维护服务, 数据处理和存储支持服务, 数据处理服务, 信息技术咨询服务, 工业互联网数据服务, 互联网数据服务, 数字文化创意内容应用服务, 安全技术防范系统设计施工服务, 工程和技术研究和试验发展, 节能管理服务, 噪声与振动控制服务, 劳务服务 (不含劳务派遣), 住房租赁, 招投标代理服务, 工程造价咨询业务, 政府采购代理服务, 矿业权评估服务, 社会稳定风险评估, 智能水务系统开发, 土壤污染防治与修复服务, 土壤环境污染污染防治服务, 污水处理及其再生利用, 水污染治理, 农业面源和重金属污染防治技术服务, 水环境污染防治服务, 建筑废弃物再生技术研发, 固体废物治理, 大气污染治理, 地质灾害治理服务, 环境保护监测, 市政设施管理 (除依法须经批准的项目外, 凭营业执照依法自主开展经营活动)		

提示: 根据《市场主体登记管理条例》及其实施细则, 按照《市场监管总局办公厅关于调整营业执照事项的通知》要求, 国家企业信用信息公示系统将营业执照公示内容作相应调整, 详见 https://www.samr.gov.cn/zw/zfzqk/fdzdgnr/djzc/art/2023/art_9c67139da37a46fc8955d42d130947b2.html

发起人及出资信息

序号	发起人名称	发起人类型	证照/证件类型	证照/证件号码	详情
1	新余瑞志林投资管理合伙企业 (普通合伙)	内资合伙企业	合伙企业营业执照	91360502MA36B3TY9M	查看
2	中国有色金属建设股份有限公司	企业法人	企业法人营业执照(公司)	1000001000126	查看
3	新余瑞景林投资管理合伙企业 (普通合伙)	内资合伙企业	合伙企业营业执照	91360502MA36B3R596	查看
4	新余瑞成林投资管理合伙企业 (普通合伙)	内资合伙企业	合伙企业营业执照	91360502MA36B3UN5N	查看
5	新余瑞者林投资管理合伙企业 (普通合伙)	内资合伙企业	合伙企业营业执照	91360502MA36B3T27J	查看

共查询到 9 条记录 共 2 页

发起人及出资信息					
序号	发起人名称	发起人类型	证照/证件类型	证照/证件号码	详情
6	江西铜业集团有限公司	企业法人	企业法人营业执照(公司)	91360000158264065X	查看
7	中国中钢股份有限公司	企业法人	企业法人营业执照(公司)	100000000041554	查看
8	新余瑞志林投资管理合伙企业(普通合伙)	内资合伙企业	合伙企业营业执照	91360502MA36B3UC5C	查看
9	新余瑞有林投资管理合伙企业(普通合伙)	内资合伙企业	合伙企业营业执照	91360502MA36B3TF3K	查看

共查询到 9 条记录 共 2 页

[首页](#)
[上一页](#)
1
2
[下一页](#)
[末页](#)

主办单位：国家市场监督管理总局
 地址：北京市西城区三里河东路八号 邮政编码：100820 备案号：京ICP备18022388号-2
[业务咨询与技术支持联系方式](#) [使用帮助](#)

发起人及出资详细信息		×
发起人信息		
发起人	新余瑞志林投资管理合伙企业(普通合伙)	
认缴额(万元)	855	
实缴额(万元)		
认缴明细信息		
认缴出资方式	认缴出资额(万元)	认缴出资日期
货币	855	2008年3月18日
实缴明细信息		
实缴出资方式	实缴出资额(万元)	实缴出资日期

发起人及出资详细信息		×
发起人信息		
发起人	中国有色金属建设股份有限公司	
认缴额(万元)	2070	
实缴额(万元)		
认缴明细信息		
认缴出资方式	认缴出资额(万元)	认缴出资日期
货币	2070	2008年9月19日
实缴明细信息		
实缴出资方式	实缴出资额(万元)	实缴出资日期

发起人及出资详细信息		×
发起人信息		
发起人	新余瑞竟林投资管理合伙企业（普通合伙）	
认缴额（万元）	685.5	
实缴额（万元）		
认缴明细信息		
认缴出资方式	认缴出资额(万元)	认缴出资日期
货币	685.5	2008年3月18日
实缴明细信息		
实缴出资方式	实缴出资额(万元)	实缴出资日期

发起人及出资详细信息		×
发起人信息		
发起人	新余瑞成林投资管理合伙企业（普通合伙）	
认缴额（万元）	653	
实缴额（万元）		
认缴明细信息		
认缴出资方式	认缴出资额(万元)	认缴出资日期
货币	653	2008年3月18日
实缴明细信息		
实缴出资方式	实缴出资额(万元)	实缴出资日期

发起人及出资详细信息

✕

发起人信息

发起人	新余瑞者林投资管理合伙企业（普通合伙）
认缴额（万元）	768
实缴额（万元）	

认缴明细信息

认缴出资方式	认缴出资额(万元)	认缴出资日期
货币	768	2008年3月18日

实缴明细信息

实缴出资方式	实缴出资额(万元)	实缴出资日期
--------	-----------	--------

发起人及出资详细信息

✕

发起人信息

发起人	江西铜业集团有限公司
认缴额（万元）	1620
实缴额（万元）	

认缴明细信息

认缴出资方式	认缴出资额(万元)	认缴出资日期
货币	1620	2008年3月18日

实缴明细信息

实缴出资方式	实缴出资额(万元)	实缴出资日期
--------	-----------	--------

发起人及出资详细信息

✕

发起人信息

发起人	江西铜业集团有限公司
认缴额 (万元)	1620
实缴额 (万元)	

认缴明细信息

认缴出资方式	认缴出资额(万元)	认缴出资日期
--------	-----------	--------

实缴明细信息

实缴出资方式	实缴出资额(万元)	实缴出资日期
--------	-----------	--------

发起人及出资详细信息

✕

发起人信息

发起人	新余瑞事林投资管理合伙企业 (普通合伙)
认缴额 (万元)	605
实缴额 (万元)	

认缴明细信息

认缴出资方式	认缴出资额(万元)	认缴出资日期
货币	605	2008年3月18日

实缴明细信息

实缴出资方式	实缴出资额(万元)	实缴出资日期
--------	-----------	--------

发起人及出资详细信息

✕

发起人信息

发起人	新余瑞有林投资管理合伙企业 (普通合伙)
认缴额 (万元)	843.5
实缴额 (万元)	

认缴明细信息

认缴出资方式	认缴出资额(万元)	认缴出资日期
货币	843.5	2008年3月18日

实缴明细信息

实缴出资方式	实缴出资额(万元)	实缴出资日期
--------	-----------	--------

(11) 投标人基本情况表

企业名称	中国建筑西南勘察设计研究院有限公司	企业曾用名 (如有)	无
统一社会信用代码	915101002019004789	企业类型	有限责任公司(非自然人投资或控股的法人独资) (按营业执照填写)
注册资金 (万元)	25130 万元	注册地址	成都市成华区龙潭总部经济城航天路 33 号
本单位负责人 (法定代表人)	姓名: 朱文汇; 身份证号: 110108197002138999 ; 联系方式: 0755-26604523		
企业所有制	<input type="checkbox"/> 民营企业 <input checked="" type="checkbox"/> 国有企业		
控股股东/投资人	中国建筑股份有限公司	出资比 (100) %	
非控股股东/投资人	/	出资比 (/) %	
管理关系单位名称	管理关系单位名称	/	
	被管理关系单位名称	/	
是否存在“与招标人有利害关系”的情况	<input type="checkbox"/> 是, 与招标人的关系为: _____ <input checked="" type="checkbox"/> 否		

注: 1、本表后需附投标人的股权证明材料, 如国家企业信用信息公示系统或各级市场监督管理局公示的企业信息持股情况截图;

2、控股股东/投资人是指: 其出资额占有限责任公司资本总额百分之五十以上或其持有的股份占股份有限公司股本总额百分之五十以上的股东; 出资额或者持有股份的比例虽然不足百分之五十, 但依其出资额或者其持有的股份享有的表决权已足以对股东会、股东大会的决议产生重大影响的股东;

3、管理关系单位指与不具有出资持股关系的其他单位之间存在管理与被管理关系的单位;

4、投标人需如实填写上述信息, 如查实上述信息与实际不符, 视为提供虚假证明材料骗取中标, 投标人应承担相应法律后果。

5、如为联合体投标, 联合体各方均需提供。



国家企业信用信息公示系统

National Enterprise Credit Information Publicity System

企业信用信息公示 | 经营异常名录 | 严重违法失信名单

请输入企业名称、统一社会信用代码或注册号

- 目录导航
- 全部展开
- 基础信息
- 营业执照信息
- 营业期限信息
- 股东及出资信息
- 主要人员信息
- 分支机构信息
- “多证合一”信息公示
- 清算信息
- 变更信息
- 册管理
- 获得荣誉信息
- 行政许可信息
- 知识产权信息
- 抵押出质信息
- 司法协助信息
- 抽查检查信息
- 违法失信信息
- 自主公示信息
- 登记机关发布公告
- 自主发布公告

中国建筑西南勘察设计研究院有限公司

存续 (在登、开业、在册)

统一社会信用代码: 915101002019004789

注册号:
法定代表人: 朱文汇
登记机关: 成都市市场监督管理局
成立日期: 1989年12月05日

- 股东及出资信息
- 变更信息
- 行政许可信息
- 企业年报信息
- 行政处罚信息
- 列入经营异常名录...
- 列入严重违法失信...

营业执照信息

统一社会信用代码:	915101002019004789	企业名称:	中国建筑西南勘察设计研究院有限公司
注册号:		法定代表人:	朱文汇
类型:	有限责任公司 (非自然人投资或控股的法人独资)	成立日期:	1989年12月05日
注册资本:	25130.000000万人民币	核准日期:	2025年09月05日
登记机关:	成都市市场监督管理局	登记状态:	存续 (在登、开业、在册)
住所:	成都市成华区龙潭总部经济城航天路33号		
经营范围:	许可项目: 国土空间规划编制; 建设工程监理; 建设工程勘察; 建设工程设计; 建设工程施工; 建设工程质量检测; 测绘服务; 人防工程设计; 文物保护工程监理; 文物保护工程勘察; 文物保护工程设计; 文物保护工程施工; 地质灾害危险性评估; 地质灾害治理工程勘察; 地质灾害治理工程勘察; 地质灾害治理工程设计; 地质灾害治理工程施工; 检验检测服务; 房地产开发经营; 互联网信息服务。 (依法须经批准的项目, 经相关部门批准后方可开展经营活动, 具体经营项目以相关部门批准文件或许可证件为准) 一般项目: 规划设计管理; 工程管理服务; 水文服务; 水土流失防治服务; 对外承包工程; 承接总公司工程建设业务; 环保咨询服务; 大气环境污染防治服务; 水环境污染防治服务; 土壤污染防治服务; 水污染治理; 土壤污染治理与修复服务; 生态环境材料销售; 土壤调查评估服务; 物业管理; 信息技术咨询服务; 人工智能应用软件开发; 软件开发; 软件销售; 信息系统集成服务; 计算机系统集成服务; 物联网技术服务; 物联网设备销售; 智能控制系统集成; 计算机软硬件及辅助设备零售; 集成电路销售; 网络设备销售; 网络设备销售; 广播电视设备销售; 电气信号设备装置销售; 电子产品销售; 安全技术防范系统设计施工服务; 劳务服务 (不含劳务派遣); (除依法须经批准的项目外, 凭营业执照依法自主开展经营活动)		

提示: 根据《市场主体登记管理条例》及其实施细则, 按照《市场监管总局办公厅关于强制要求市场主体公示营业执照公示内容合作推广, 详见 https://www.samr.gov.cn/zw/zhongq/fdzdgnk/djzc/art/2023/art_9c67139da37a46fc8955442d130947b2.html

营业期限信息

营业期限自:	2007年12月14日	营业期限至:	2037年12月13日
--------	-------------	--------	-------------

股东及出资信息

序号	股东名称	股东类型	证照/证件类型	证照/证件号码	详情
1	中国建筑股份有限公司	企业法人	企业法人营业执照(公司)	911100007109351850	查看

共查询到 1 条记录 共 1 页

首页 上一页 1 下一页 末页

主要人员信息

共计 2 条信息

朱文汇	朱文汇
经理	董事

目录导航

全部展开

基础信息

- 营业执照信息
- 营业期限信息
- 股东及出资信息
- 主要人员信息
- 分支机构信息
- “多证合一”信息公示
- 清算信息
- 变更信息
- 吊销管理

获得荣誉信息

行政许可信息

知识产权信息

抵押出质信息

司法协助信息

抽查检查信息

违法失信信息

自主公示信息

登记机关发布公告

自主发布公告

营业执照信息

统一社会信用代码:	915101002019004789	企业名称:	中国建筑西南勘察设计研究院有限公司
注册号:		法定代表人:	朱文汇
类型:	有限责任公司(非自然人投资或控股的法人独资)	成立日期:	1989年12月05日
注册资本:	25130.000000万人民币	核准日期:	2025年09月05日
登记机关:	成都市市场监督管理局	登记状态:	存续(在营、开业、在册)

股东及出资详细信息

股东信息

股东名称	中国建筑股份有限公司
认缴额(万元)	5330
实缴额(万元)	

认缴明细信息

认缴出资方式	认缴出资额(万元)	认缴出资日期
货币	130	2016年8月8日
其他	3000	2011年9月27日
其他	2200	2007年12月13日

实缴明细信息

实缴出资方式	实缴出资额(万元)	实缴出资日期

序号	股东名称	股东类型	证照/证件类型	证照/证件号码	详情
1	中国建筑股份有限公司	企业法人	企业法人营业执照(公司)	911100007109351850	详情

共 1 条记录 | 第 1 页 | 共 1 页

共 2 条信息

主要人员信息

朱文汇 经理	朱文汇 董事
-----------	-----------