

标段编号： 2603-440305-04-01-807849001001

深圳市建设工程施工招标投标 文件

标段名称： 南山区家政服务创新中心建设项目施工

投标文件内容： 资信标文件

投标人： 深圳市松立建设集团有限公司

日期： 2026年05月20日

资信标要求一览表

序号	资信要素名称	有关要求或说明
1	《投标人基本情况》(不评审)	按第三章《招标人对招标文件的补充/修改》附表一格式填写。 注：须随本表提交企业营业执照、资质证书等原件扫描件，提供企业办公场所的房产证或房屋租赁合同原件扫描件。
2	《投标人同类工程业绩情况》 (不评审)	按第三章《招标人对招标文件的补充/修改》附表二格式填写。提供近3年(从本项目截标之日起倒推，以合同签订时间为准)投标人最具代表性的同类工程业绩。注1：提供中标通知书(若有)、合同关键页(清晰体现合同双方名称、项目名称、项目类型、项目内容、合同金额、签订时间、签字盖章页等内容)、竣工验收报告(若有，清晰体现竣工验收时间、竣工验收各方签字盖章页等内容)等原件扫描件，原件备查。若提供证明材料不齐全或模糊不清，业绩将不予认可。注2：一份合同只计算一个业绩，投标人提供业绩不超过3项，若所提供业绩超过3项，统计时只计取前3项业绩。
3	《拟投入的项目经理基本情况》(不评审)	按第三章《招标人对招标文件的补充/修改》附表三格式填写。提供拟派的项目经理近3年(从本项目截标之日起倒推，以竣工验收报告时间为准)以项目经理职位所承担的最具代表性的已完工的同类工程业绩。注1：提供中标通知书(若有)、合同(清晰体现合同双方名称、项目名称、项目类型、项目内容、合同金额、签订时间、签字盖章页、项目经理信息等内容)、竣工验收报告(清晰体现竣工验收时间、竣工验收各方签字盖章页、项目经理信息等内容)等原件扫描件，原件备查。若上述证明材料不能体现项目经理信息的，则还须提供建设单位出具的项目经理任职证明等证明文件。若提供证明材料不齐全或模糊不清，业绩将不予认可。注2：一份合同只计算一个业绩，投标人提供业绩不超过1项，若所提供业绩超过1项，统计时只计取前1项业绩。
4	《投标人履约评价情况》(不评	按第三章《招标人对招标文件的补充/修改》附表四格式填写。提



	审)	供近 3 年（从本项目截标之日起倒推，以履约评价证明文件时间为准）投标人最具代表性的同类工程项目履约评价情况。注 1：证明资料为获得建设单位（合同甲方）履约评价原件扫描件，证明材料能清晰体现项目名称、履约评价情况等级，建设单位或合同甲方、履约评价时间等要素信息，原件备查。注 2：一份履约评价证明文件只计算一个，提供履约评价情况不超过 3 项，超过 3 项的，统计时只计取前 3 项。
5	《项目管理班子人员配备情况》	按第三章《招标人对招标文件的补充/修改》附表五格式填写。提出施工组织架构设想与项目管理人员配置计划，绘制投标人拟组建的项目管理部组织系统框图（投标人根据拟派项目管理团队自行构建，格式自拟），并简述拟派驻本工程主要项目管理人员的学历、专业技术任职资格、项目管理任职资格、专业技术工作经历与类似工程项目经验。包括但不限于项目经理、项目技术负责人、各相关专业技术责任人(工程师)、项目安全主任、质检负责人等。注 1：提供相应注册资格证书或上岗证书或职称证书原件扫描件。注 2：提供项目经理在投标人企业连续缴纳 12 个月（从招标公告发布当月的上一个月起倒算连续 12 个月）社保的证明材料的扫描件，其他人员在投标人企业连续缴纳 6 个月（从招标公告发布当月的上一个月起倒算连续 6 个月）社保的证明材料的扫描件。退休人员不得作为参加本项目的人员。



一、《投标人基本情况》（不评审）

投标人基本情况表

投标单位名称	深圳市松立建设集团有限公司	企业注册资本	5800 万元
企业性质 (勾选其一)	<input checked="" type="checkbox"/> 民营企业 <input type="checkbox"/> 国有企业 <input type="checkbox"/> 其他：(自行填写)		
企业类型 (勾选其一)	<input type="checkbox"/> 大型企业 <input type="checkbox"/> 中型企业 <input checked="" type="checkbox"/> 小型企业 <input type="checkbox"/> 微型企业		
企业法定代表人姓名	蔡松江	企业技术负责人姓名	庄占超
企业资质情况	建筑工程施工总承包二级/市政公用工程施工总承包二级/建筑装饰装修工程专业承包一级/消防设施工程专业承包一级/防水防腐保温工程专业承包一级/建筑幕墙工程专业承包二级/城市及道路照明工程专业承包二级/地基基础工程专业承包二级/建筑机电安装工程专业承包二级/钢结构工程专业承包二级/环保工程专业承包二级/模板脚手架专业承包不分等级/电子与智能化工程专业承包二级	固定办公场所	深圳市南山区西丽街道西丽社区同发南路天珑移动总部大厦南侧 19-013
取得符合本工程要求的资质时间	2024 年 7 月 15 日	符合本工程资质类别及等级	建筑工程施工总承包二级
投标人补充说明	<p>成立情况</p> <p>深圳市松立建设集团有限公司公司前身为“深圳市松立建设工程有限公司”，成立于 2013 年的私营企业，注册于深圳市南山区西丽街道西丽社区同发南路天珑移动总部大厦南侧 19-013，办公地址位于深圳市龙岗区坂田街道创汇国际中心 1304，公司注册资本为 5800 万元，我司各种中、小型施工机械设备齐全，技术力量雄厚。我司属于国家高新技术企业、专精特新企业，同时获得 2021 年、2022 年度及 2023 年度的深圳市罗湖区建筑市场诚信优质企业。</p> <p>企业资质</p> <p>企业资质:建筑装饰装修工程专业承包一级、防水防腐保温工程专业承包一级、消防设施工程专业承包一级、洁净工程一级、建筑装饰工程设计专项乙级、市政公用工程施工总承包二级、建筑工程施工总承包二级、电子与智能化工程专业承包二级、建筑机电安装工程专业承包二级、钢结构工程专业承包二级、建筑幕墙专业承包二级、地基基础工程专业承包二级、城市及道路照明工程专业承包二级、环保工程专业承包二级、模板脚手架专业承包不分等级、电子与智能化工程专业承包二级、安全技术防范系统设计、施工、维修肆级及承装(修、试)电力肆级。</p> <p>发展路程</p> <p>公司自成立以来，不断谋求新的发展，注重管理、讲效率，向规模经济要效益，为严格公司纪律、明确责任、提高工作效率，引进了当前先进的管理体制，完善了各项规章制度，全面覆盖了公司各个部门，并在全公司范围内实施了计算机网络管理制度，按制度每月实行了全员岗位工作考核、奖优罚劣，把责任明确到公司的每一位员工身上，出现问题能够迅速解决，把事故消灭于萌芽;企业要发展，人才是关键，公司为谋求长远发展，建立并完善了人才资源库，努力做到让所有员工人尽其才，才尽其用，让其在本岗位上发挥特长，尽忠职守，促使企业有条件在高一个</p>		



松立建设

Songli Construction

层次上参与市场竞争

不但如此，公司还有健全完善的安全生产管理体制，实行 ISO9001 全面质量管理体系，并通过对公司员工的技术教育和知识考核，强化公司上至领导下到员工的质量生存认识；公司始终不移地坚持“提高素质、增创效益、科学管理、争创精品、树立品牌、赢得市场”的企业质量和目标，牢固树立企业形象，实行统一领导，统一计划，健全责任制，全面推进项目法人施工的管理办法。本公司始终坚持以质量求生存、求发展、求效益，在市场建设工程上、行业上，占一席之地，为共建和谐美好的明天而努力奋斗。

注：按《资信标要求一览表》提供相关证明材料。



(1) 营业执照



营 业 执 照

统一社会信用代码
91440300062731132N

名 称 深圳市松立建设集团有限公司
类 型 有限责任公司(自然人独资) 成 立 日 期 2013年02月26日
法 定 代 表 人 蔡松江 住 所 深圳市南山区西丽街道西丽社区同发南路天珑移动总部大厦南侧19-013

重要提示

1. 商事主体的经营范围由章程确定。经营范围中属于法律、法规规定应当经批准的项目，取得许可审批文件后方可开展相关经营活动。
2. 商事主体经营范围和许可审批项目等有关企业信用事项及年报信息和其他信用信息，请登录左下角的国家企业信用信息公示系统或扫描右上方的二维码查询。
3. 各类商事主体每年须于成立周年之日起两个月内，向商事登记机关提交上一自然年度的年度报告。企业应当按照《企业信息公示暂行条例》第十条的规定向社会公示企业信息。

登记机关 
2023年05月24日



变更（备案）通知书

22206807220

深圳市松立建设集团有限公司：

我局已于二〇二二年二月十日对你企业申请的（许可经营项目、一般经营项目、名称）变更予以核准；对你企业的（章程修正案、许可信息、章程）予以备案，具体核准变更（备案）事项如下：

备案前章程修正案：

备案后章程修正案：

章程备案

变更前许可经营项目：从事生活垃圾、工商业垃圾、餐厨垃圾的收集、中转、运输和无害化处理；工业废水、渗滤液、废气、废渣、噪声治理及污水处理。

变更后许可经营项目：从事生活垃圾、工商业垃圾、餐厨垃圾的收集、中转、运输和无害化处理；工业废水、渗滤液、废气、废渣、噪声治理及污水处理。城市生活垃圾经营性服务；餐厨垃圾处理。（依法须经批准的项目，经相关部门批准后方可开展经营活动，具体经营项目以相关部门批准文件或许可证件为准）

变更前一般经营项目：建筑工程、装修工程、绿化工程、市政工程、水利水电工程、钢结构工程的设计与施工；交通工程设计与施工；体育工程设计与施工；环氧地坪漆工程的设计与施工；建筑移动房屋设计、施工；建筑拆除工程；建筑废弃物再利用（以上凭资质经营）；研发和设计垃圾分类设备及投放；环保项目工程的投资（具体项目另行申报）；环保项目工程的设计；环保技术的技术开发；环保配套设备部件产品的研发与销售；保洁服务；林业有害生物防治和四害消杀、工程技术咨询；道路养护工程；节能环保工程；园林仿古建筑工程；景观园林设计；雕塑设计；园林绿化工程；花木盆景租赁；清洁卫生服务；园林机械销售；消杀服务；病虫害防治服务；生态造林工程造价及技术咨询；水资源利用及保护；苗木、花木、园林绿化产品的种植销售；有害生物防治；白蚁防治；红火蚁及薇甘菊相关虫害防治；除四害消杀服务；道路养护、道路绿化养护、市政绿地养护；建筑材料、装潢材料、通风空调设备、环保净化设备、实验室设备、通风柜、消防器材、家具的购销；设备租赁（不含金融租赁）；岗亭的技术开发、销售、上门安装与上门维修；建筑工程设计、施工（取得建设行政主管部门颁发的资质证书方可经营）；国内贸易（不含专营、专控、专卖商品）；消防、安防产品的销售、设计、施工及维护保养。

变更后一般经营项目：

建筑工程、装修工程、绿化工程、市政工程、水利水电工程、钢结构工程的设计与施工；交通工程设计与施工；体育工程设计与施工；环氧地坪漆工程的设计与施工；建筑移动房屋设计、施工；建筑拆除工程；建筑废弃物再利用（以上凭资质经营）；研发和设计垃圾分类设备及投放；环保项目工程的投资（具体项目另行申报）；环保项目工程的设计；环保技术的技术开发；环保配套设备部件产品的研发与销售；保洁服务；林业有害生物防治和四害消杀、工程技术咨询；道路养护工程；节能环保工程；园林仿古建筑工程；景观园林设计；雕塑设计；园林绿化工程；花木盆景租赁；清洁卫生服务；园林机械销售；消杀服务；病虫害防治服务；生态造林工程造价及技术咨询；水资源利用及保护；苗木、花木、园林绿化产品的种植销售；有害生物防治；白蚁防治；红火蚁及薇甘菊相关虫害防治；除四害消杀服务；道路养护、道路绿化养护、市政



松立建设

Songli Construction

经营范围：建筑材料、装饰材料、暖通工程设备、环保净化设备、实验室设备、通风柜、消防器材、家具的购销；设备租赁（不含金融租赁）；岗亭的技术开发、销售、上门安装与上门维修；建筑工程设计、施工（取得建设行政主管部门颁发的资质证书方可经营）；国内贸易（不含专营、专控、专卖商品）；消防、安防产品的销售、设计、施工及维护保养。技术服务、技术开发、技术咨询、技术交流、技术转让、技术推广；资源循环利用服务技术咨询；环保咨询服务；信息咨询服务（不含许可类信息咨询服务）；商务信息咨询（不含投资类咨询）；项目策划与公关服务；市场营销策划；科普宣传服务；环境卫生管理（除环境质量监测、污染源检查服务）。（除依法须经批准的项目外，凭营业执照依法自主开展经营活动）

变更前名称： 深圳市松立建设工程有限公司

变更后名称： 深圳市松立建设集团有限公司

税务部门重要提示：如您在税务局使用防伪税控系统开具增值税发票，因变更名称、住所，需到原税务局主管税务机关办税服务厅办理防伪税控设备变更发行。





变更（备案）通知书

22207626236

深圳市松立建设集团有限公司：

我局已于二〇二二年十月八日对你企业申请的（营业期限、法定代表人信息、住所）变更予以核准；对你企业的（章程修正案、许可信息、章程）予以备案，具体核准变更（备案）事项如下：

备案前章程修正案：

备案后章程修正案：

章程备案

变更前营业期限： 二〇二三年二月二十六日

变更后营业期限： 永续经营

变更前法定代表人信息： 蔡松江

变更后法定代表人信息： 蔡松江

变更前住所： 深圳市龙岗区坂田街道五和社区创汇大厦1304

变更后住所： 深圳市南山区西丽街道西丽社区同发南路天珑移动总部大厦南侧19-013

税务部门重要提示：如您在税务局使用防伪税控系统开具增值税发票，因变更名称、住所，需到原税务局主管税务机关办税服务厅办理防伪税控设备变更发行。





松立建设

Songli Construction

变更（备案）通知书

22308424061

深圳市松立建设集团有限公司：

我局已于二〇二三年五月二十四日对你企业申请的（股东信息、企业类型）变更予以核准；对你企业的（章程、股权和公证书、章程）予以备案，具体核准变更（备案）事项如下：

备案前章程：

备案后章程：

备案前股权和公证书：

备案后股权和公证书：

章程备案

变更前股东信息： 田梦娇：出资额600（万元），出资比例60%
蔡松江：出资额400（万元），出资比例40%

变更后股东信息： 蔡松江：出资额1000（万元），出资比例100%

变更前企业类型： 有限责任公司

变更后企业类型： 有限责任公司（自然人独资）

税务部门重要提示：如您在税务局使用防伪税控系统开具增值税发票，因变更名称、住所，需到原税务局主管税务机关办税服务厅办理防伪税控设备变更发行。





(2) 资质证书



建筑业企业资质证书

证书编号: D244241000

企业名称: 深圳市松立建设集团有限公司

统一社会信用代码: 91440300062731132N

法定代表人: 蔡松江

注册地址: 深圳市南山区西丽街道西丽社区同发南路天珑移动总部大厦南侧19-013

有效期: 至2026年09月28日
(请扫码查看各项资质有效期)

资质等级: 建筑工程施工总承包二级
市政公用工程施工总承包二级
建筑装修装饰工程专业承包一级
消防设施工程专业承包一级
防水防腐保温工程专业承包一级



先关注广东省住房和城乡建设厅微信公众号, 进入“粤建办事”扫码查验



发证机关: 广东省住房和城乡建设厅

发证日期: 2025年07月07日



松立建设

Songli Construction



建筑业企业资质证书

证书编号: D344090999

企业名称: 深圳市松立建设集团有限公司

统一社会信用代码: 91440300062731132N

法定代表人: 蔡松江

注册地址: 深圳市南山区西丽街道西丽社区同发南路天珑移动总部大厦南侧19-013

有效期: 至2028年12月28日

(请扫码查看各项资质有效期)

资质等级: 建筑幕墙工程专业承包二级
城市及道路照明工程专业承包二级
地基基础工程专业承包二级
建筑机电安装工程专业承包二级
钢结构工程专业承包二级
环保工程专业承包二级
模板脚手架专业承包不分等级
电子与智能化工程专业承包二级



先关注广东省住房和城乡建设厅微信公众号, 进入“粤建办事”扫码直验

发证机关: 深圳市住房和建设局

发证日期: 2025年12月17日





深圳市房屋租赁 合同书 (非住宅)

深圳市住房和建设局制

二〇一九年十一月





说 明

1. 本合同文本为示范文本，双方当事人签署时可在有关法律、法规规定的范围内，结合实际情况调整合同相应内容。

2. 在签订合同前，出租人与承租人需按以下要求提供相应材料：

(1) 出租人应当向承租人出示证明其享有出租权的不动产权利证书、房屋买卖合同或者其他有效证明文件，同时：

房屋受他人委托代管出租的，还需提供委托人的授权委托书；

共有房屋出租的，须提供所有共有人同意出租的证明和授权委托书；

房屋转租的，转租人需向次承租人提供出租人同意转租的证明文件、材料。

(2) 承租人应当向出租人提供承租人真实合法有效的身份证明文件。

3. 本合同文本□中选择内容、空格部位填写内容以及其他需要删除或添加的内容，双方当事人应当协商确定。□中选择内容，以划√方式选定；对于实际情况未发生或双方当事人不作约定时，应当在空格部位打×，以示删除。

4. 出租人与承租人可以针对本合同文本中未约定或者约定不明确的内容，根据具体情况在相关条款后的空白行中进行补充约定，也可在附件一《补充条款》中加以约定。

5. 双方当事人可以根据实际情况决定本合同原件的份数，并在签订合同时认真核对，以确保各份合同内容一致，各当事人应当至少持有一份合同原件。

6. 本合同解除或本合同租赁期限、租金标准、租赁面积等内容发生重大变更的，当事人应当到原登记备案机关办理相关手续。

7. 本合同当事人在签署本合同时，应当具有完全民事行为能力，充分理解各自的权利、义务、责任，并自愿按合同约定严格执行。

8. 产业用房对外出租的，应当严格遵守深圳市人民政府《关于规范产业用房租赁市场稳定租赁价格若干措施（试行）》（深府规〔2019〕8号）文件的相关规定。

特别提示：出租人应当就合同重要事项对承租人尽到提示义务。承租人应当审慎签订合同，在签订本合同前，请仔细阅读合同条款，特别是审阅其中具有选择性、补充性、修改性的内容，注意防范潜在风险。



房屋租赁合同

出租人(甲方): 深圳市启强供应链有限公司

证件类型: 居民身份证 护照 统一社会信用代码 其他

证件号码: 914403006853658538

房屋信息编码卡号码: _____

通讯地址: 深圳市南山区西丽留仙洞总部基地天珑移动大厦 19F

联系电话: 0755-23942658

委托代理人/ 法定代表人 林文堤

证件类型: 居民身份证 护照 统一社会信用代码 其他

证件号码: 914403006853658538

通讯地址: 深圳市南山区西丽留仙洞总部基地天珑移动大厦 19F

联系电话: 0755-23942858

承租人(乙方): 深圳市松立建设集团有限公司

证件类型: 居民身份证 护照 统一社会信用代码 其他

证件号码: 91440300062731132N

通讯地址: 深圳市南山区西丽街道西丽社区同发南路天珑移动总部大厦南侧 19 楼-013

联系电话: 0755-28919241

委托代理人/ 法定代表人: 蔡松江

证件类型: 居民身份证 护照 统一社会信用代码 其他

证件号码: 350521198407051551

通讯地址: 深圳市龙岗区坂田街道五和社区创汇国际中心 1304

联系电话: 13632866050

根据《中华人民共和国合同法》《中华人民共和国城市房地产管理法》《商品房屋租赁管理办法》《深圳市人民代表大会常务委员会关于加强房屋租赁安全责任的决定》《深圳市人民政府印发<关于规范产业用租赁市场稳定租赁价格若干措施(试行)>的通知》等相关法律法规文件的规定,甲、乙双方在平等、自愿、公平以及诚实信用的基础上,就房屋租赁相关事宜协商一致,共同订立本合同。



第一条 租赁房屋基本情况

1.1 甲方出租给乙方的房屋坐落于深圳市 南山 区 深圳市南山区西丽街道西丽社区同发南路天玑移动总部大厦南侧 19 层 013 号，租赁形式：整租/部分出租，房屋建筑面积：75 平方米，房屋租赁用途：办公用途，房屋编码：4403050030060200002000164。

1.2 房屋权属状况：

不动产权利人或合法使用人为 深圳市启强供应链有限公司，甲方持有：房屋所有权证或不动产权证书/房屋买卖合同/房屋租赁合同/其他房屋来源证明文件）。

1.3 房屋装修情况：精装（装修具体情况可由甲、乙双方在本合同附件二中补充列明）。

1.4 房屋内附属设施情况：

房屋内无任何设施设备，是空房。

房屋内安装有设施设备，详见附件三《房屋交付确认书》。

第二条 租赁期限

2.1 乙方租赁房屋的期限自 2026 年 5 月 1 日 至 2027 年 4 月 30 日 止，共 壹 年 零 个月（不得超过法律、法规规定的最长期限，单个产业用房租赁合同期限原则上不得少于 1 年）。

2.2 免租期：

乙方享有 月/ 日的免租期（含在租期内），具体时间为 年 月 日至 年 月 日。在该期间，乙方无需向甲方支付租金，但需承担除租金外的水、电、空调、物业管理费等所有费用。免租期满，不论乙方是否使用租赁房屋，均应当按照合同约定支付租金。

乙方不享有免租期，自甲方交付房屋之日起开始计算租金、管理费及其他各项费用。

第三条 租金

3.1 租赁房屋按 套内建筑面积/建筑面积计算租金，月租金（包水电费等）总额为人民币 2260 元（大写：贰仟贰佰陆拾 圆整）。

3.2 租金支付时间：租金按月支付，乙方应当于每月 1 日前向甲方支付租金。甲方在收取乙方租金时，应当向乙方开具收款凭证。

3.3 租金支付方式：乙方应当在约定的支付租金日期前以 现金支付/银行转账/其他方式 / 方式将租金交付于甲方。

以转账方式支付时，乙方应当将租金付至甲方指定的如下帐户：

户 名：深圳市启强供应链有限公司



开户行：中信银行深圳福田支行

账 号：8110301012700786320

3.4 房屋租赁合同期内，甲方不得单方面提高租金。

第四条 租赁押金

4.1 本合同签署后5日内，乙方应当向甲方支付相当于 / 个月租金的押金共计人民币 / 元（大写： / 元整）。甲方收取乙方押金时，应当向乙方开具收款凭证。

4.2 乙方支付的押金并非乙方预付的租金或其他费用，仅是乙方履行本合同约定义务的保证，甲方不得无故扣留乙方押金，拒不退还。租赁期限届满或合同解除后5日内，同时满足以下条件时，甲方应当在扣除乙方应承担的租金、费用以及违约赔偿金后，将租赁押金剩余部分无息退还给乙方（如有租金余额一并予以退还）：

- （1）乙方未对租赁房屋造成损坏或已经将损坏的房屋修复；
- （2）乙方按照本合同约定的方式将租赁房屋（包括附属设施）交还给甲方；
- （3）乙方使用租赁房屋地址办理工商注册的，已将工商注册地址迁移，并办理完毕法律及政府规定的其他手续。

第五条 其他费用

5.1 租赁期间，乙方负责支付法律、法规规定的房屋租赁相关税费。

5.2 租赁期间，因乙方使用租赁房屋所产生的水费/电费/空调费/物业管理费/电视费/电话费/网络费用/_____ / _____等其他费用，由乙方承担。计费标准如下（如公用事业单位或物业服务企业依法调整收费标准的，随其调整）：

水费： / 元/吨；电费： / 元/度；

空调： / 元/立方米；物业管理费： / 元/平方米/月；

其他： / 。以上所有费用均以本大厦物业管理中心向甲方发放的费用清单为基准，按乙方所租赁的建筑面积分摊各项费用。

5.3 乙方应当自收到缴费通知或甲方提供的收费凭据后按要求及时缴交费用，否则因此产生的滞纳金、违约金及相关法律后果均由乙方承担。

第六条 房屋的交付与验收

6.1 甲方应于2026年5月1日前将租赁房屋交付给乙方。

6.2 乙方应在甲方交付租赁房屋时入内检查租赁房屋的现有设备及设施，双方应当共同签署《房屋交付确认书》（见附件三）完成交付。

6.3 双方特别确认：未签署《房屋交付确认书》但乙方已进场装修的，视为租赁房屋交付已完成。

第七条 装饰装修



7.1 在不影响房屋结构的前提下，甲方同意乙方对租赁房屋进行装饰装修；按规定需向有关部门审批的，则还应由甲方/甲方委托乙方报有关部门批准后，方可进行。租赁期限届满或合同解除后，装饰装修物由乙方拆除并恢复原状/折价归甲方所有/无偿归甲方所有/其他_____。

甲方不同意乙方对租赁房屋进行装饰装修。

7.2 装修押金：符合本合同 7.1 条下的装修，乙方需在施工开始之日前___个工作日内向甲方或甲方指定单位交纳装修押金人民币___/___元（大写：___/___元整）。装修完成且经消防部门验收合格后，由甲方或甲方指定单位向乙方无息返还装修押金。

第八条 房屋使用及维护

8.1 租赁期间，乙方应当正常、合理地使用租赁房屋及其附属设施，安全用水、用电，未经甲方同意，不得擅自改变租赁用途。

8.2 租赁期间，乙方发现租赁房屋及其附属设施有损坏或故障时，应当及时通知甲方修复。甲方应当在接到乙方通知后的 5 日内进行维修。无法通知甲方或甲方接到通知逾期不维修的，或者因情况紧急必须立即进行维修的，乙方有权代为维修，费用由甲方承担。

因乙方故意或使用不当而造成租赁房屋或附属设施（包括乙方对房屋的装饰装修和增加的设施、设备）出现损坏或故障，由乙方负责维修，甲方不承担维修义务。

在租赁期内，因甲方或乙方不及时履行本合同约定的维修、养护以及其他义务造成对方或第三人人身损害、财产损失的，责任方应当承担赔偿责任。

8.3 发生需紧急维修但又无法通知乙方或虽通知但乙方不能在场的情形时，甲方可在物业管理等部门的协助下，进入租赁房屋进行紧急维修施工作业，由此给乙方造成的损失，甲方不给予补偿。

8.4 在租赁期间，承租人是房租实际管理人，在房屋内发生的一切所谓的安全事故，都由承租人来承担与出租人无关，包括但不限于高空抛物，水电使用不当，在屋内摔倒等造成人员伤亡。如果承租人利用此房进行不正当经营或者违法活动，则有权无条件立刻收回此房。

第九条 转租、续租及优先权

9.1 转租

乙方不得转租。

租赁房屋系产业用房，且与租赁房屋相关的土地供应合同、产业发展监管协议允许转租的，甲方同意乙方按规定或约定转租，但次承租人不得再次转租。

租赁房屋系产业用房以外的其他房屋的，甲方同意乙方将租赁房屋全部或部分转租他人，但乙方的转租期限不得超过本合同约定之剩余租赁期限，并应负责约束次承租人履行租赁义务，对次承租人的违约行为承担责任。



9.2 续租

本合同租赁期限届满，乙方需继续租用租赁房屋的，应于租赁期限届满之日前90日向甲方提出书面续租申请。双方就续租事宜达成一致的，应重新订立租赁合同或者签订租赁期限变更协议。在同等条件下，乙方享有优先续租权。

9.3 优先权

甲方在租赁期间出售租赁房屋，应当提前通知乙方，乙方在价格、付款方式同等条件下有优先购买权。若甲方出售的是连同租赁房屋在内的整栋房屋或与其他房屋连为一体的整体房屋，乙方不享有优先购买权。

第十条 房屋返还

10.1 租赁期限届满或本合同解除之日起30日内，乙方应当及时清空、清扫干净搬离租赁房屋，并将房屋及附属设施交还甲方。乙方未在约定的时间内清空、清扫、搬离房屋，且无法联系上乙方的，双方约定按如下方式处理：

甲方有权将租赁房屋内遗留的所有物品作为废弃物处理。

乙方提供紧急联系人蔡松江 13632866050，乙方紧急联系人自收到通知之日起10日内未清空房屋的，甲方有权将租赁房屋内遗留的所有物品作为废弃物处理。

甲方委托第三方保管公司代为保管遗留物，保管费用由乙方承担。

乙方未能及时完成复原清扫工作的。（保洁费用由乙方承担）

甲方采取拍卖/变卖的方式处置遗留物，代乙方保管所得价款。

其他_____ / _____。

10.2 乙方返还房屋后遗留的物品，视为乙方放弃所有权，甲方有权将其作为废弃物处理。甲方因处理乙方遗留废弃物产生的费用，有权要求乙方承担。

10.3 房屋返还时，双方当事人应当对房屋和附属物品、设施设备及水电气等使用情况进行交验，并在《房屋交还确认书》（见附件四）中签字或盖章。

第十一条 合同的解除

11.1 经甲乙双方协商一致，可以解除本合同。

11.2 乙方有下列情形之一的，甲方有权单方解除合同不退押金，收回租赁房屋：

- (1) 不支付或者不按照约定支付租金或其他费用达15日；
- (2) 租赁房屋符合约定交付标准前提下，乙方无正当理由拒绝签署《房屋交付确认书》；
- (3) 擅自拆改变动房屋主体结构；
- (4) 擅自改变租赁房屋用途；
- (5) 擅自将租赁房屋转租给第三人；
- (6) 利用租赁房屋从事违法活动。



11.3 甲方有下列情形之一的，乙方有权单方解除合同：

- (1) 未按约定时间交付租赁房屋达 7 日；
- (2) 甲方无权出租房屋或交付的房屋不符合合同约定严重影响乙方使用或者危及乙方安全或健康；
- (3) 不承担约定的维修义务或不交纳应当由甲方承担的各项费用致使乙方无法正常使用租赁房屋。

11.4 有下列情形之一的，甲乙双方均有权解除合同：

- (1) 租赁房屋因社会公共利益或因城市建设需要等原因被依法征收征用拆除[在该情形下，乙方因合同未履行完毕遭受的损失（含装修损失），甲方应当给予合理的补偿]；
- (2) 因地震、火灾等不可抗力致使租赁房屋毁损、灭失或被鉴定为危险房屋不能使用；
- (3) 甲方在签约时已告知乙方租赁房屋出租前已设定抵押并可能于租赁期内被处分，现被处分。

11.5 存在上述情形的，甲方或乙方按照本合同第 14 条约定向对方送达《解除合同通知书》（见附件五）时，本合同解除。

第十二条 违约责任

12.1 甲方违约责任

(1) 甲方存在本合同第 11.3 条约定情形，乙方解除合同的，甲方应在合同解除后 5 日内退回押金及预收的租金余额，并按照合同月租金金额的标准向乙方支付违约金。

(2) 甲方逾期向乙方交付房屋或存在本合同第 11.3 条第 2 项、第 3 项约定情形，乙方未解除合同的，违约行为发生期间甲方每日应当按照日租金金额的两倍向乙方支付违约金（违约金最高不超过月租金金额的两倍）。

(3) 租赁期间，甲方在不具备本合同第 11 条约定情形下单方解除合同的，应至少提前 30 日书面通知乙方，乙方腾空房屋，经甲方验收符合原状并交付后，退回押金及预收的租金余额，并按照合同月租金金额的两倍向乙方支付违约金，租金计算至交付当日。若租赁房屋原装修装饰被损坏的，乙方应负责恢复原状，乙方不予恢复或不能恢复的，应承担相应损失，该损失优先从押金及租金余额中扣除。

12.2 乙方违约责任

(1) 乙方存在本合同第 11.2 条约定情形，甲方解除合同的，乙方应按照合同月租金金额的标准向甲方支付违约金。若支付的违约金不足抵付甲方损失的，乙方还应负责赔偿。

(2) 乙方逾期交纳租金、押金或者其他费用，未达到合同解除条件或者虽达到合同解除条件但甲方未解除合同的，每逾期一日，乙方应当按照日租金金额的两倍向甲方支付违约金。



(3) 租赁期间,乙方在不具备本合同第 11 条约定情形下单方解除合同的,应至少提前 30 日书面通知甲方,并按照合同月租金金额的两倍向甲方支付违约金,若支付的违约金不足抵付甲方损失的,乙方还应负责赔偿。

(4) 租赁期限届满或合同解除的,乙方应当及时清扫搬离并交还房屋。逾期搬离或拒不交还的,每逾期一日,乙方应当按照日租金金额的两倍向甲方支付违约金。

(5) 乙方未经甲方同意,擅自对租赁房屋进行改造、装饰装修或安装对房屋结构产生影响的设施设备的,应当将租赁房屋恢复原状,并赔偿因此给甲方造成的损失。若因乙方的前述行为给甲方或第三方造成人身损害、财产损失的,由乙方承担一切法律责任并赔偿损失。

第十三条 特别条款

甲乙双方应签订附件七《深圳市房屋租赁安全管理责任书》(以下简称“《责任书》”),全面、适当履行《责任书》规定的安全管理责任与义务。任何一方违反《责任书》的规定导致本合同项下房屋租赁过程中发生安全责任事故或造成他人人身损害、财产损失的,由责任方承担一切法律责任和经济损失。

第十四条 通知和送达

14.1 甲乙双方约定以邮寄电子邮件微信短信方式发送通知,双方确认其有效送达地址如下:

甲方送达地址:同首部通讯地址

其他地址_____

电子信箱微信号手机号_____

乙方送达地址:同首部通讯地址

其他地址_____

电子信箱微信号手机号 13632866050

上述地址如有变更,应当书面通知对方,否则仍视上述地址为有效地址。一方给另一方的通知或文件以邮寄方式发出的,以收件人签收日为送达日,如按上述地址邮寄文件被退回的,退回之日视为送达日;以电子邮件、微信或短信方式发出的,发出日即视为送达日。

14.2 如通过上述方式无法送达的,在乙方退租前,甲方向本合同租赁房屋所在地发送的通知应当视为有效送达。

第十五条 争议解决

15.1 本合同在履行过程中发生的争议,由双方当事人协商解决;协商不成的,可以请求相关行政主管部门、行业协会或其他第三方进行调解,或者:

向深圳国际仲裁院申请仲裁。

向租赁房屋所在地人民法院起诉。



15.2 合同有关争议解决的条款独立存在，合同的变更、解除、终止、无效或者被撤销均不影响其效力。

第十六条 合同的变更

非经双方协商一致，任何一方不得单方变更本合同约定内容。双方可就本合同的变更另行签订补充协议，补充协议与本合同具有同等法律效力。

第十七条 合同签署、登记备案

17.1 本合同自双方签署之日起生效，一式叁份，甲方执壹份，乙方执壹份，房屋租赁管理部门执壹份，具有同等法律效力。

17.2 本合同附件为本合同的有效组成部分，与本合同具有同等法律效力。

17.3 本合同签署后 10 日内，双方当事人应当及时到房屋租赁管理主管部门办理登记备案手续（房屋租赁登记备案需提交的材料见后附《房屋租赁登记备案须知》）。

甲方(签章):

委托代理人(签章):

签订日期: 年 月 日

乙方(签章):

委托代理人(签章):

签订日期: 年 月 日



附件七：《深圳市房屋租赁安全管理责任书》

《深圳市房屋租赁安全管理责任书》

为贯彻执行《深圳市人民代表大会常务委员会关于加强房屋租赁安全责任的决定》，进一步明确房屋租赁安全责任，加强出租房屋安全管理，保障人民群众生命财产安全，根据相关法律、法规规定，特制定本责任书：

一、本市行政区域内生产经营性用房（包括各类商品市场及其档位、柜台）、办公用房、住宅及其他房屋的出租人和承租人为出租房屋安全责任人。

二、出租人出租房屋应当有房屋权属证明或者市政府规定的其他证明文件。委托他人出租的，业主应当与受托人签订书面委托协议，约定各自的安全责任。房屋转租人、其他有实际出租行为的人和房屋出借人应当承担出租人安全责任。

三、出租人应当保证用于出租的建筑物及其出入口、通道、消防、燃气、电力设施等应符合有关法律、法规的规定以及有关行政部门规定的安全标准。法律、法规规定需取得相关许可证或者批准文件才允许出租的，出租人应当取得。

四、承租人利用出租房屋进行生产经营活动的，出租人应当要求其在开业前出示已办理消防手续的相关证明及工商业营业执照或者开业许可证书。

五、出租人应当每季度不少于一次对出租房屋的安全使用情况和性质进行查看并做好书面记录，承租人予以配合并签字；出租人因客观原因不能亲自查看的，应当委托他人查看。

六、出租人查看发现出租房屋存在安全隐患和承租人擅自改变房屋使用性质、使用功能、利用房屋从事违法犯罪行为等情形，应当向出租房屋综合管理机构或者其他有关行政部门报告。

七、承租人应当按照法律、法规的规定和房屋租赁合同的约定，安全合理使用房屋，不得擅自改变房屋的结构和使用性质；承租人发现出租房屋存在安全隐患的，应当立即通知出租人，并同时报告出租房屋综合管理机构或者其他有关行政部门。

八、承租人在任何时候都不得以任何理由和任何方式发生以下行为：

1.擅自改变出租房屋使用功能，利用出租房屋从事旅馆业、餐饮、娱乐、网吧、作坊等经营性活动必须符合有关规定；

2.利用出租房屋从事赌博、吸毒贩毒、卖淫嫖娼、制黄贩黄、伪造证件、承印非法出版物、制造销售假冒伪劣商品、窝藏犯罪人员、窝藏和销售赃物等违法犯罪行为；

3.利用出租房屋从事传销或者变相传销、无照经营、无证开办诊所、非法行医和非法从事再生资源回收等违法活动；

4.利用出租房屋从事无证职介、婚介、培训、房地产中介等诈骗活动；



5. 利用住宅出租房屋存放违禁品及生产、储存、经营易燃、易爆、有毒、放射性等危险物品或从事其他违法活动；

6. 禁止高空抛物、防范高空坠物：

(1) 承租人必须充分认识高空抛物的危害性及肇事者可能承担的民事、行政以及刑事法律责任；

(2) 承租人发现出租房屋及其附属设施有损坏或故障，有可能存在高空坠落等风险时，应及时通知出租方修复，并采取有效措施。因承租人原因导致的损坏或故障，则由承租人负责修复；

(3) 承租人必须养成文明的生活习惯，用模范行为教育负有监护责任的未成年人做文明之人，行文明之举，杜绝往楼下乱扔杂物；

(4) 出租人和承租人不得在窗台、阳台、挡墙上摆放或悬挂花盆、拖把等任何杂物，以免发生高空坠物等意外。

九、租赁双方应当协助和配合出租房屋综合管理机构对出租房屋的安全检查和管理，如实提供相关材料和信息。

十、出租人或承租人未依法履行安全责任的，导致他人人身、财产受到损害的，受害人可以要求出租人或承租人依法承担相应的赔偿责任。

出租人：（签章）

受委托人/管理人：（签章）

联系电话：



年 月 日

承租人：（签章）

联系电话：



年 月 日



房屋租赁合同补充协议

出租人(甲方): 深圳市启强供应链有限公司

承租人(乙方): 深圳市松立建设集团有限公司

甲乙双方于 2025 年 5 月 1 日签订《房屋租赁合同书》，因 2026 年 4 月 30 日合同到期，需重新签订合同，现押金的问题上拟定本款合同补充协议，押金在 2026 年 5 月 1 日至 2027 年 4 月 30 日仍然生效。本协议签订后将于原先甲乙双方签订的合同共同产生法律效应，补充协议内容双方均已知晓并阅读后进行签字确认。此补充协议一式贰份，双方各执一份。

甲方(盖章) :

委托代理人(签章):

签订日期:

乙方(签章):

委托代理人(签章):

签订日期:





二、《投标人同类工程业绩情况》（不评审）

投标人同类工程业绩一览表

企业相关情况	企业资质等级：建筑工程施工总承包二级/市政公用工程施工总承包二级/建筑装饰装修工程专业承包一级/消防设施工程专业承包一级/防水防腐保温工程专业承包一级/建筑幕墙工程专业承包二级/城市及道路照明工程专业承包二级/地基基础工程专业承包二级/建筑机电安装工程专业承包二级/钢结构工程专业承包二级/环保工程专业承包二级/模板脚手架专业承包不分等级/电子与智能化工程专业承包二级	
近3年最具代表性的同类工程业绩 (上限3项)	1	项目名称：南山公安分局联勤指挥作战中心建设项目 合同金额：1383.06138万元 建设单位名称：深圳市公安局南山分局 合同签订时间：2026/4/14
	2	项目名称：盐田基地升级改造项目（施工） 合同金额：970.777133万元 建设单位名称：深圳财政科学研究中心 合同签订时间：2023/7/31
	3	项目名称：中华人民共和国深圳出入境边防检查总站大梅沙研发场所修缮项目 合同金额：415万元 建设单位名称：中华人民共和国深圳出入境边防检查总站 合同签订时间：2024/8/9
注：（1）按《资信标要求一览表》提供相关证明材料。 （2）投标人须对填写的内容真实性负责。 （3）合同金额按实际填写，无需四舍五入。		



业绩一：南山公安分局联勤指挥作战中心建设项目
1、中标通知书

中标通知书

标段编号： 2510-440305-04-05-481795001001

标段名称： 南山公安分局联勤指挥作战中心建设项目

建设单位： 深圳市公安局南山分局

招标方式： 公开招标

中标单位： 深圳市松立建设集团有限公司

中标价： 1383.06138万元

中标工期（天）： 169

项目经理（总监）： 林小刚



本工程于 2026-03-11 在深圳公共资源交易中心 交易集团建设工程招标业务分公司进行招标，现已完成招标流程。

中标人收到中标通知书后，应在 30 日内按照招标文件和中标人的投标文件与招标人签订本招标工程承包合同。

招标代理机构（签章）：

法定代表人或其委托代理人

（签字或盖章）：

查验码： JY20260403337711

招标人（盖章）：

法定代表人或其委托代理人

（签字或盖章）：

打印日期： 2026-04-10

查验网址： <https://www.szggzy.com/jyfw/zbtz.html>



2、合同扫描件

未经准许 不得外传

SFD-2025-01

工程编号：

合同编号：

深圳市建设工程
施工(单价)标准合同
(适用于招标工程)

工程名称：南山公安分局联勤指挥作战中心建设项目

工程地点：深圳市南山区

发 包 人：深圳市公安局南山分局

承 包 人：深圳市松立建设集团有限公司

2025 年版



未经准许 不得外传

第一部分 协议书

发包人(全称): 深圳市公安局南山分局

统一社会信用代码: 11440300K31732058G

承包人(全称): 深圳市松立建设集团有限公司

统一社会信用代码: 91440300062731132N

根据《中华人民共和国民法典》《中华人民共和国建筑法》《中华人民共和国招标投标法》《深圳经济特区建设工程施工招标投标条例》及其他有关法律、法规,遵循平等、自愿、公平和诚实信用的原则,发包人和承包人就本工程施工事项协商一致,订立本合同,达成协议如下:

一、工程概况

工程名称: 南山公安分局联勤指挥作战中心建设项目

工程地点: 深圳市南山区

核准(备案)证编号:

工程规模及特征:

资金来源: 财政资金 100 %; 非财政国有资金 %; 集体资金 %; 民营资金 %; 外商投资 %; 混合经济 %; 其他 %。

二、工程规模、承包范围

本项目为 1 栋 5 层办公楼,总建筑面积 7876.87 平方米,总建筑高度为 23.60 米,总概算金额为 4101.43 万元(包含土建工程、信息化工程等)。

主要内容包括钢结构改造工程、建筑外墙改造工程、室内装饰工程、电气工程、给排水工程、消防工程、暖通工程、标识标牌工程及消防改造工程等。具体以施工图及工程量清单为准。承包人不能拒绝执行为完成全部工程而需执行的可能遗漏的工作。发包人保留调整发包范围的权利,承包人不得提出异议。

1. 市政公用及配套专业工程、其他工程: (在□内打√,并填写相应的工程量)

<input type="checkbox"/> 七通一平工程	万平方米	<input type="checkbox"/> 电信管道工程	米
<input type="checkbox"/> 挡墙护坡工程	长: 米; 宽: 米; 高: 米	<input type="checkbox"/> 电力管道工程	米
<input type="checkbox"/> 软基处理工程	万平方米	<input type="checkbox"/> 污水处理厂及配套工程	立方米/d



未经准许 不得外传

<input type="checkbox"/> 水厂及配套工程	立方米/d	<input type="checkbox"/> 污水处理厂及配套工程	立方米/d
<input type="checkbox"/> 给水管道工程	米	<input type="checkbox"/> 泵站工程	平方米
<input type="checkbox"/> 道路工程	长: 米 宽: 米	<input type="checkbox"/> 隧道工程	长: 米 宽: 米 高: 米
<input type="checkbox"/> 桥梁工程	座	<input type="checkbox"/> 道路改造工程	长: 米 宽: 米
<input type="checkbox"/> 排水箱涵工程	长: 米 宽: 米 高: 米	<input type="checkbox"/> 路灯照明工程	座
<input type="checkbox"/> 交通监控、收费综合系统工程		<input type="checkbox"/> 绿化工程	米
<input type="checkbox"/> 交通安全设施工程	米	<input type="checkbox"/> 燃气工程	米
<input type="checkbox"/> 轨道交通围护结构施工阶段		<input type="checkbox"/> 地下连续墙 <input type="checkbox"/> 围护桩 <input type="checkbox"/> 基坑支护 <input type="checkbox"/> 土石方	
<input type="checkbox"/> 轨道交通市政管线永久改迁施工阶段		<input type="checkbox"/> 燃气改迁及恢复 <input type="checkbox"/> 给排水改迁及恢复	
<input type="checkbox"/> 轨道交通主体结构施工阶段		<input type="checkbox"/> 车站工程 <input type="checkbox"/> 区间工程 <input type="checkbox"/> 场段工程	
<input type="checkbox"/> 轨道交通站后工程施工阶段		<input type="checkbox"/> 附属工程 <input type="checkbox"/> 轨道工程 <input type="checkbox"/> 常规设备安装装修工程 <input type="checkbox"/> 系统设备安装工程	
<input type="checkbox"/> 其他:			

2. 房屋建筑及配套专业工程: (在□内打√, 并填写相应的工程量)

<input type="checkbox"/> 地基与基础工程 (<input type="checkbox"/> 基础 <input type="checkbox"/> 基坑支护 <input type="checkbox"/> 边坡 <input type="checkbox"/> 土石方 <input type="checkbox"/> 其他_____);		
<input checked="" type="checkbox"/> 主体结构工程 (<input type="checkbox"/> 钢筋混凝土 <input checked="" type="checkbox"/> 钢结构 <input type="checkbox"/> 钢管混凝土结构 <input type="checkbox"/> 型钢混凝土结构 <input type="checkbox"/> 其他_____);		
<input checked="" type="checkbox"/> 装饰装修工程 (<input checked="" type="checkbox"/> 门窗 <input type="checkbox"/> 幕墙: <input type="checkbox"/> 其他_____);		
<input checked="" type="checkbox"/> 通风与空调 (<input type="checkbox"/> 通风 <input type="checkbox"/> 空调 <input type="checkbox"/> 其他_____);		
<input checked="" type="checkbox"/> 建筑给水排水及供暖 (<input type="checkbox"/> 室内给、排水系统 <input type="checkbox"/> 室外给、排水系统 <input type="checkbox"/> 其他_____);		
<input checked="" type="checkbox"/> 建筑电气工程 (<input type="checkbox"/> 室外电气 <input type="checkbox"/> 电气照明 <input type="checkbox"/> 其他_____);		
<input type="checkbox"/> 智能建筑 (<input type="checkbox"/> 综合布线系统 <input type="checkbox"/> 信息网络系统 <input type="checkbox"/> 其他_____);		
<input type="checkbox"/> 屋面工程	<input type="checkbox"/> 建筑节能	<input type="checkbox"/> 消防工程
<input type="checkbox"/> 室外工程 (<input type="checkbox"/> 室外设施_____ <input type="checkbox"/> 附属建筑 <input type="checkbox"/> 室外环境_____)。		
<input type="checkbox"/> 燃气工程 (户数: _____ 户; 庭院管: _____ 米)		
<input checked="" type="checkbox"/> 其他:		

3. 二次装饰装修工程: (在□内打√, 并填写相应的工程量)

<input type="checkbox"/> 消防工程	<input type="checkbox"/> 门窗	<input type="checkbox"/> 防水工程	<input type="checkbox"/> 电气照明	<input type="checkbox"/> 建筑节能
-------------------------------	-----------------------------	-------------------------------	-------------------------------	-------------------------------



未经准许 不得外传

<input type="checkbox"/> 通风与空调 (<input type="checkbox"/> 通风 <input type="checkbox"/> 空调 <input type="checkbox"/> 其他_____);
<input type="checkbox"/> 建筑给排水及供暖 (<input type="checkbox"/> 室内给、排水系统 <input type="checkbox"/> 室外给、排水系统 <input type="checkbox"/> 其他_____);
<input type="checkbox"/> 智能建筑 (<input type="checkbox"/> 综合布线系统 <input type="checkbox"/> 信息网络系统 <input type="checkbox"/> 其他_____);
<input checked="" type="checkbox"/> 装饰装修 (<input type="checkbox"/> 抹灰 <input type="checkbox"/> 涂饰 <input type="checkbox"/> 饰面板(砖) <input type="checkbox"/> 吊顶 <input type="checkbox"/> 其他_____);
<input type="checkbox"/> 其他:

4. 其他工程

_____ /

三、合同工期

合同工期总日历天数 169 天, 自本合同签署之日起算。具体开工日期以甲方通知的为准, 如该工程甲方委托了第三方监理单位的, 具体开工日期以监理开工令时间为准。合同工期总日历天数与根据前述计划开竣工日期计算的工期天数不一致的, 以合同工期总日历天数为准。

招标工期总日历天数 _____ / _____ 天。

定额工期总日历天数 _____ / _____ 天。合同工期对比定额工期的压缩比例为 / % (压缩比例=1-合同工期/定额工期)。

四、质量标准

本工程质量标准: 合格

五、签约合同价

本合同签约合同价 (含税):

人民币 (大写) 壹仟叁佰捌拾叁万零陆佰壹拾叁元捌角整 (¥13830613.80元);

本合同签订时约定增值税税率为 9.00 %。

其中:

(1)安全文明施工费:

人民币 (大写) 叁拾柒万零玖佰壹拾元零柒分 (¥ 370910.07元);

(2)材料暂估价金额:



未经准许 不得外传

人民币（大写）_____（¥_____元）；

(3) 专业工程暂估价金额：

人民币（大写）壹拾壹万肆仟元整 _____（¥114000.00 元）；

(4) 暂列金额：

人民币（大写）捌拾万元整 _____（¥ 800000.00 元）；

(5) 建筑信息模型（BIM）技术应用费用：

人民币（大写）_____（¥_____元）。

六、工人工资专用账户信息

工人工资款支付专用账户名称：

工人工资款支付专用账户开户银行：

工人工资款支付专用账户号：

七、组成合同的文件

组成本合同的文件及优先解释顺序与本合同通用条款 2.1 款的规定一致：

- (1) 本合同签订后双方新签订的补充协议；
- (2) 合同协议书；
- (3) 中标通知书；
- (4) 投标函及其附录（如果有）；
- (5) 合同补充条款及其附件（如果有）；
- (6) 合同专用条款及其附件；
- (7) 合同通用条款；
- (8) 标准、规范和技术要求；
- (9) 图纸；
- (10) 合同清单；
- (11) 其他合同文件。

八、词语含义

本协议书中有词语含义与本合同“通用条款”中赋予它们的定义相同。

九、承诺



未经准许 不得外传

1. 发包人承诺按照法律规定履行项目审批手续并按照合同约定的期限和方式支付合同价款及其他应当支付的款项, 并履行本合同所约定的全部义务。

2. 承包人承诺按照法律规定及合同约定组织完成工程施工, 确保工程质量和安全, 不进行转包及违法分包, 并在质量缺陷责任期及保修期内承担相应的工程维修责任, 并履行本合同所约定的全部义务。

3. 发包人和承包人双方理解并承诺不再就同一工程另行签订与合同实质性内容相背离的协议。

4. 对于机关、事业单位使用财政资金从中小企业采购工程的, 发包人和承包人承诺遵守有关法律、行政法规对款项支付的有关规定, 承包人承诺在与分包方、供应商等订立相关合同时遵守相应规定。

十、合同订立与生效

本合同订立时间: 2026年4月14日;

订立地点:

发包人和承包人约定本合同自_____后生效。

本合同一式____份, 均具有同等法律效力, 发包人执____份, 承包人执____份。

(以下无正文)



未经准许 不得外传

(本页无正文, 为本合同签署页)

发包人: (公章) 深圳市公安局南山分局

法定代表人或其委托代理人:
(签字)

统一社会信用代码:

地址:

邮政编码:

法定代表人:

委托代理人:

电话:

传真:

电子信箱:

开户银行:

账号:

承包人: 深圳市松立建设集团有限公司(公章)

法定代表人或其委托代理人:
(签字)

统一社会信用代码: 91440300062731132N

地址: 深圳市南山区西丽街道西丽社区同发南路天珑移动总部大厦南侧 19-013

邮政编码: 518000

法定代表人: 蔡松江

委托代理人:

电话: 0755-28919241

传真: 0755-28919241

电子信箱:

开户银行: 中国建设银行深圳景田支行

账号: 4420 1600 6000 5252 8816

2026.4.14



未经准许 不得外传

同价中；(f) 承包单位必须确保周边建筑物、构筑物、设施及周边环境不受破坏和损伤；若有任何损坏，须立即通知有关部门和建设单位，并由承包人自行承担损失、全部修复费用及一切责任，有关技术安全措施费已包含在合同价中；(g) 保持整个现场及工程整洁，符合环境卫生管理的有关规定，清除施工场地内及周围余土、垃圾、生产和临时生活设施，达到监理工程师和发包人满意的状态，符合环境卫生管理的有关规定，工完场清，此项费用已包含在合同价中。(h) 承包人必须组织应急救援预案和组织应急救援队伍，落实安全责任制。(i) 承包人承担自工程开工至验收移交之日止施工场地内排水、排污项目报批、建设等事宜及所需全部费用。(j) 承包人必须设立工资担保或在指定的银行开立工资支付保证金账户。(k) 承包人应由正规泥头车队伍进行垃圾土石方外运，如果承包人承接工程后违反此规定，建设单位有权解除施工合同。(l) 承包人应严格做好有关水土保持各项措施，执行发包人有关做好水土保持工作各项措施。(m) 承包人不得将工程转包，若根据工程实际需要，必须事先得到发包人的书面同意，否则，发包人有权终止合同并停付工程款、要求承包人赔偿因此造成的全部损失。

4.3 项目经理的任命

(2) 承包人任命的项目经理姓名：林小刚，资格证书号：粤2442021202120640，联系方式：18129911997；且项目经理需具备二级注册建造师或以上执业资格（注册专业为建筑工程）及在有效期内的安全生产考核合格证（B证）。

(3) 承包人的项目经理与投标文件的承诺不一致，或项目经理未及时到位、未常驻现场、每月在施工现场时间少于本月施工时间的 80%天，或同时兼任承包人其他工程的项目经理的，承包人应向发包人支付违约金每次 2000/人·次，累计最高罚款额为 200000 元人民币，该罚款将从期中支付或工程结算中扣除。

4.4 项目经理的更换

(2) 承包人未经监理工程师及发包人同意更换项目经理的，承包人应向发包人支付违约金 2000/人·次，累计最高罚款额为 200000 元人民币，该罚款将从期中支付或工程结算中扣除。除通用条款中关于项目经理更换的允许情形外，



业绩二：盐田基地升级改造项目（施工）

1、中标通知书

中标通知书

标段编号：2305-440308-04-01-617202001001

标段名称：盐田基地升级改造项目（施工）

建设单位：深圳财政科学研究中心

招标方式：公开招标

中标单位：深圳市松立建设集团有限公司

中标价：970.777133万元

中标工期：108

项目经理(总监)：文建春



本工程于 2023-06-30 在深圳公共资源交易中心(深圳交易集团建设工程招标业务分公司)进行招标, 2023-07-21 完成招标流程。

招标人和中标人应当自中标通知书发出之日起三十日内按照招标文件和中标人的投标文件订立书面合同。

招标代理机构(盖章):

法定代表人或其委托代理人

(签字或盖章):



招标人(盖章):

法定代表人或其委托代理人

(签字或盖章):

日期: 2023-07-21



查验码: 9834761447903321 查验网址: <https://www.szggzy.com/jyfw/list.html?id=jyfwjsgc>



2、合同扫描件

SFD-2015-06

工程编号: _____

合同编号: Y0TLB230702

深圳市建设工程
施工(单价)合同

(适用于招标工程固定单价施工合同)

工程名称: 盐田基地升级改造项目(施工)

工程地点: 深圳市盐田区三洲田一号

发 包 人: 深圳财政科学研究中心

承 包 人: 深圳市松立建设集团有限公司

2015 年版



第一部分 协议书

发包人(全称): 深圳财政科学研究中心

承包人(全称): 深圳市松立建设集团有限公司

根据《中华人民共和国民法典》、《中华人民共和国建筑法》、《深圳经济特区建设工程施工招标投标条例》及其他有关法律、法规,遵循平等、自愿、公平和诚实信用的原则,发包人和承包人就本工程施工事项协商一致,订立本合同,达成协议如下:

一、工程概况

工程名称: 盐田基地升级改造项目(施工)

工程地点: 深圳市盐田区

核准(备案)证编号:

工程规模及特征: 盐田基地升级改造项目(施工)位于深圳市盐田区三洲田一号,共分成A区、B区、C区、D区客房,会议室,公共区域,及襟海楼一楼、二楼等区域,其中A区、B区、C区、D区客房共104间(A区:26间,B区:20间,C区:21间,D区:37间),襟海楼会议室共两层,建筑总面积暂定697平方米(一层:391平方米,夹层:15平方米,二层:291平方米),C区会议室建筑面积暂定668平方米。

资金来源: 企业自筹100%。

二、工程承包范围

具体内容包括但不限于: 拆除套内及公区原有隔墙、室内装饰等设施,硬装工程、室内软装工程、外立面工程、屋面翻新等装饰装修工程施工。具体内容详见实际施工图纸、工程量清单及合同条款,承包人不得拒绝执行为完成全部工程而须执行的可能遗漏的工作。发包人在实施过程中根据本工程实际情况有权增减部分内容,承包人不得拒绝执行。

1. 市政公用及配套专业工程、其他工程: (在□内打√,并填写相应的工程量)

<input type="checkbox"/> 七通一平工程	万平方米	<input type="checkbox"/> 电信管道工程	米
<input type="checkbox"/> 挡墙护坡工程	长: 米; 宽: 米; 高: 米	<input type="checkbox"/> 电力管道工程	米
<input type="checkbox"/> 软基处理工程	万平方米	<input type="checkbox"/> 污水处理厂及配套工程	立方米/d
<input type="checkbox"/> 水厂及配套工程	立方米/d	<input type="checkbox"/> 污泥处理厂及配套工程	立方米/d
<input type="checkbox"/> 给水管道工程	米	<input type="checkbox"/> 泵站工程	平方米



三、合同工期

计划开工日期：2023年07月26日；

计划竣工日期：2023年11月10日；

合同工期总日历天数 108 日历天。

招标工期总日历天数天。

定额工期总日历天数天。

合同工期对比定额工期的压缩比例为%（压缩比例=1-合同工期/定额工期）。

四、质量标准

本工程质量标准：合格

五、签约合同价

人民币（大写）玖佰柒拾万柒仟柒佰柒拾壹元叁角叁分（¥ 9707771.33 元）；

其中：

(1)安全文明施工费：

人民币（大写）壹拾捌万壹仟伍佰叁拾肆元捌角壹分（¥ 181534.81 元）；

(2)材料和工程设备暂估价金额：

人民币（大写）∟（¥/元）；

(3)专业工程暂估价金额：

人民币（大写）柒拾叁万零肆佰元整（¥ 730400.00 元）；

(4)暂列金额：

人民币（大写）∟（¥/元）；

(5)BIM技术应用费用：

人民币（大写）∟（¥/元）。

(6)工人工资：

人民币（大写）壹佰柒拾肆万柒仟叁佰玖拾捌元捌角叁分（¥1747398.83 元）。

六、工人工资专用账户信息

工人工资款支付专用账户名称：深圳市松立建设集团有限公司



十、合同订立与生效

本合同订立时间：2023年7月31日；

订立地点：深圳市盐田区三洲田一号

发包人和承包人约定本合同自后成立。

本合同一式柒份，均具有同等法律效力，发包人执肆份，承包人执叁份。

发包人：(公章)深圳财政科学研究中心

承包人：(公章)深圳市松立建设集团有限公司

法定代表人或其委托代理人：何煌友
(签字)

法定代表人或其委托代理人：
(签字)



统一社会信用代码：914403006670742436

统一社会信用代码：91440300062731132N

地址：深圳市盐田区盐田街道三洲田一号

地址：深圳市南山区西丽街道西丽社区同发南路天玑移动总部大厦南侧 19-013

邮政编码：518083

邮政编码：518000

法定代表人：何煌友

法定代表人：蔡松江

委托代理人：

委托代理人：

电话：0755 25202011

电话：0755-28919241

传真：0755 25202011

传真：0755-28919241

电子信箱：

电子信箱：

开户银行：中国农业银行深圳盐田支行

开户银行：中国建设银行深圳景田支行

账号：4101770004000109700000000001

账号：4420 1600 6000 5252 8816



3、竣工验收证明

单位（子单位）竣工验收报告

GD-E1-914 0 0 1



工程名称：盐田基地升级改造项目（施工）

验收日期：2024/2/4

建设单位（盖章）：深圳财政科学研究中心



* GD - E1 - 914 *



松立建设

Songli Construction

一、工程概况

GD-E1-914/2 0 0 1

工程名称	盐田基地升级改造项目（施工）				
工程地点	深圳市盐田区三洲田 1 号	建筑面积	3930m ²	工程造价	970777 1.33元
结构类型	/	层数	地上:	4/2/1	层
	/		地下:	/	层
施工许可证号	/	监理许可证号	/		
开工日期	2023年08月01日	验收日期	2024年2月 4日		
监督单位	/	监督编号	/		
建设单位	深圳财政科学研究中心				
勘察单位	/				
设计单位	深圳东海建设集团有限公司				
总包单位	深圳市松立建设集团有限公司				
承建单位 (土建)	/				
承建单位 (设备安装)	/				
承建单位 (装修)	深圳市松立建设集团有限公司				
监理单位	深圳市大湾工程顾问有限公司				
施工图 审查单位	/				



* GD - E1 - 914 / 2 *



二、工程竣工验收实施情况

GD-E1-914/3 0 0 1

(一) 验收组织

建设单位组织勘察、设计、施工、监理等单位和其他有关专家组成验收组, 根据工程特点, 下设若干个专业组。

1. 验收组

组长	何煌友
副组长	林楚新、文建春
组员	黄鹏、鲁爽、庄占超、林小刚、林志雄

2. 专业组

专业组	组长	组员
建筑工程	/	/
建筑设备安装工程	/	/
工程质控资料	/	/

(二) 验收程序

1. 建设单位主持验收会议。
2. 建设、勘察、设计、施工、监理单位介绍工程合同履行情况和在工程建设各个环节执行法律、法规和工程建设强制性标准情况。
3. 审阅建设、勘察、设计、施工、监理单位的工程档案资料。
4. 验收组实地查验工程质量。
5. 专业验收组发表意见, 验收组形成工程竣工验收意见并签名。



* GD - E1 - 914 / 3 *



三、工程质量评定

GD-E1-914/4 0 0 1

分部(系统、 成套设备)工程	验收意见/ 备注	质量控制资料核查 结果统计	主要使用功能和安全性能资料 核查/实体质量抽查结果统计	观感质量验收抽查结果统计
地基与基础	/	共 / 项, 其中: 经审查符合要求 / 项 经核定符合要求 / 项	共 / 项, 其中: 资料核查符合要求 / 项 实体抽查符合要求 / 项	共 / 项, 其中: 评价为“好”的 / 项 评价为“一般”的 / 项
主体结构	/	共 / 项, 其中: 经审查符合要求 / 项 经核定符合要求 / 项	共 / 项, 其中: 资料核查符合要求 / 项 实体抽查符合要求 / 项	共 / 项, 其中: 评价为“好”的 / 项 评价为“一般”的 / 项
建筑装饰装修	符合要求	共 5 项, 其中: 经审查符合要求 5 项 经核定符合要求 / 项	共 5 项, 其中: 资料核查符合要求 5 项 实体抽查符合要求 / 项	共 5 项, 其中: 评价为“好”的 3 项 评价为“一般”的 2 项
屋面	符合要求	共 4 项, 其中: 经审查符合要求 4 项 经核定符合要求 / 项	共 4 项, 其中: 资料核查符合要求 4 项 实体抽查符合要求 / 项	共 4 项, 其中: 评价为“好”的 2 项 评价为“一般”的 2 项
建筑给水、排 水及采暖	符合要求	共 5 项, 其中: 经审查符合要求 5 项 经核定符合要求 / 项	共 10 项, 其中: 资料核查符合要求 10 项 实体抽查符合要求 / 项	共 5 项, 其中: 评价为“好”的 3 项 评价为“一般”的 2 项
通风与空调	符合要求	共 2 项, 其中: 经审查符合要求 2 项 经核定符合要求 / 项	共 8 项, 其中: 资料核查符合要求 8 项 实体抽查符合要求 / 项	共 4 项, 其中: 评价为“好”的 2 项 评价为“一般”的 2 项
建筑电气	符合要求	共 6 项, 其中: 经审查符合要求 6 项 经核定符合要求 / 项	共 8 项, 其中: 资料核查符合要求 8 项 实体抽查符合要求 / 项	共 4 项, 其中: 评价为“好”的 2 项 评价为“一般”的 2 项
智能建筑	/	共 / 项, 其中: 经审查符合要求 / 项 经核定符合要求 / 项	共 / 项, 其中: 资料核查符合要求 / 项 实体抽查符合要求 / 项	共 / 项, 其中: 评价为“好”的 / 项 评价为“一般”的 / 项
建筑节能	/	共 / 项, 其中: 经审查符合要求 / 项 经核定符合要求 / 项	共 / 项, 其中: 资料核查符合要求 / 项 实体抽查符合要求 / 项	共 / 项, 其中: 评价为“好”的 / 项 评价为“一般”的 / 项
电梯	/	共 / 项, 其中: 经审查符合要求 / 项 经核定符合要求 / 项	共 / 项, 其中: 资料核查符合要求 / 项 实体抽查符合要求 / 项	共 / 项, 其中: 评价为“好”的 / 项 评价为“一般”的 / 项
		共 _____ 项, 其中: 经审查符合要求 _____ 项 经核定符合要求 _____ 项	共 _____ 项, 其中: 资料核查符合要求 _____ 项 实体抽查符合要求 _____ 项	共 _____ 项, 其中: 评价为“好”的 _____ 项 评价为“一般”的 _____ 项
		共 _____ 项, 其中: 经审查符合要求 _____ 项 经核定符合要求 _____ 项	共 _____ 项, 其中: 资料核查符合要求 _____ 项 实体抽查符合要求 _____ 项	共 _____ 项, 其中: 评价为“好”的 _____ 项 评价为“一般”的 _____ 项
		共 _____ 项, 其中: 经审查符合要求 _____ 项 经核定符合要求 _____ 项	共 _____ 项, 其中: 资料核查符合要求 _____ 项 实体抽查符合要求 _____ 项	共 _____ 项, 其中: 评价为“好”的 _____ 项 评价为“一般”的 _____ 项



* GD - E1 - 914 / 4 *



松立建设

Songli Construction

四、验收人员签名：

GD-E1-914/5 0 0 1

序号	姓名	工作单位	职务	职称	签名
1	杨德名	深圳特区检测院第一			杨德名
2	曹志	深圳特区规划和信息中心			曹志
3	林文华	深圳前海建设集团有限公司			林文华
4	廖文	深圳市大湾工程咨询有限公司			廖文
5	刘道奇	深圳市松立建设集团有限公司			刘道奇
6	林楚新	深圳市大湾工程咨询有限公司			林楚新
7	林文华	深圳市松立建设集团有限公司			林文华
8	林文华	深圳市松立建设集团有限公司			林文华
9					
10					
11					
12					
13					
14					
15					
16					
17					
18					
19					
20					
21					
22					
23					
24					
25					
26					



* GD - E1 - 914 / 5 *



(五) 工程验收结论及备注

GD-E1-914/6 0 0 1

符合要求，同意竣工验收。

<p>建设单位:</p>  <p>(公章)</p> <p>单位(项目)负责人:</p> <p><i>何博</i></p> <p>2024年2月4日</p>	<p>监理单位:</p>  <p>(公章)</p> <p>总监理工程师:</p> <p><i>林建新</i></p> <p>2024年2月4日</p>	<p>施工单位:</p>  <p>(公章)</p> <p>单位(项目)负责人:</p> <p><i>文建春</i></p> <p>2024年2月4日</p>	<p>设计单位:</p>  <p>(公章)</p> <p>单位(项目)负责人:</p> <p><i>林</i></p> <p>2024年2月4日</p>	<p>勘察单位:</p> <p>(公章)</p> <p>单位(项目)负责人:</p> <p>年 月 日</p>
--	--	---	--	---



* GD - E 1 - 9 1 4 / 6 *



松立建设

Songli Construction

业绩三：中华人民共和国深圳出入境边防检查总站大梅沙研发场所修缮项目

1、中标通知书

中标通知书

(项目编号: SZHT2024-011)

深圳市松立建设集团有限公司:

2024年07月29日在深圳市福田区福田街道皇岗社区益田路3008号皇都广场C座8楼招标代理部评标室组织的中华人民共和国深圳出入境边防检查总站大梅沙研发场所修缮项目评标会议中,按照招标文件评定标原则,并经采购人确认,贵公司被评为中标(成交)供应商,中标(成交)结果如下:

序号	项目名称	中标(成交)供应商	中标价(万元)	工期	项目经理及执业证书	项目联系人/电话
1	中华人民共和国深圳出入境边防检查总站大梅沙研发场所修缮项目	深圳市松立建设集团有限公司	415.00	合同签订后60日历日内	林小刚 执业证书信息:粤2442021202120640	杨秋婷 13423981837

请贵公司尽快与采购单位联系(联系人:苏警官;电话:0755-84498265),在本通知书发出之日起十个工作日内按招标文件和中标的投标文件签订采购合同,并据此组织验收,如有弄虚作假,将依据法规追究相关当事人的责任。

招标代理(盖章):



日期:二零二四年八月二日

抄送:中华人民共和国深圳出入境边防检查总站



建设工程施工合同

工程名称：中华人民共和国深圳出入境边防检查总站大梅沙
研发场所修缮项目

工程地点：深圳市盐田区上坪村上成路总站大梅沙研发基地

发 包 人：中华人民共和国深圳出入境边防检查总站

承 包 人：深圳市松立建设集团有限公司





第一部分 协议书

发包人（全称）：中华人民共和国深圳出入境边防检查总站

承包人（全称）：深圳市松立建设集团有限公司

根据《中华人民共和国民法典》、《中华人民共和国建筑法》等有关法律、法规、依照竞争性磋商文件的要求（适用招标投标工程），遵循平等、自愿、公平和诚信的原则，发、承包人就本工程施工事项协商一致，订立本合同，达成协议如下：

一、工程概况

工程名称：中华人民共和国深圳出入境边防检查总站大梅沙研发场所修缮项目

工程地点：深圳市盐田区上坪村上成路总站大梅沙研发基地。

工程规模及特征：深圳总站选定位于深圳市盐田区上坪村的大梅沙基地进行规划利用，开展修缮改造，基地共3栋建筑，1号综合楼共四层、建筑面积为1892平方米，2、3号宿舍楼为三层、建筑面积均为574平方米。主要修缮内容包括室内外装修、给排水、消防、通风及电气等工程。

项目采购范围：本工程为深圳边检总站大梅沙研发场所修缮项目，该项目位于深圳市大梅沙上坪。本项目施工范围为：1#楼办公区域一层局部装修，墙面翻新，地面、天花重新装饰，并新增室外钢结构楼梯，原有室内一二层楼梯封板，二三四层拆除原有隔墙，做员工宿舍，卫生间加水井消防点位配套、强弱电等机电末端的配合等，外立面增加空调格栅及铝板装饰；2#楼别墅为住宿，墙面、天花翻新，地面重新铺砖，所有卫生间全部重新装修；3#楼别墅为厨房、食堂。墙面、天花翻新，地面重新铺砖，所有卫生间全部重新装修。

具体以施工图及工程量清单内容为准（工程量清单以及图纸详见附件）

二、合同工期

开工日期：_____（以开工令为准）

竣工日期：_____

合同工期：60个日历天

注：在履约过程中，根据变更设计所影响的工期或发包人责任、不可抗力等因素所延误的工期，经双方签证认可后调整，以此确定竣工日期。



三、质量标准

本工程质量标准：按照设计文件和有关技术标准、规范和合同规定施工，验收标准按国家颁发的建设工程质量及相关项目的检验评定标准执行，包括但不限于《建设装饰装修工程质量验收规范》（GB50210-2018）《住宅装饰装修工程施工规范》（GB50327-2001）《深圳市家庭装饰装修工程质量验收标准》《民用建筑工程室内环境污染控制标准》（GB 50325-2020）、建设工程质量相关检验评定标准及相关法律法规。

四、合同价款

币种：人民币

合同总价（大写）：肆佰壹拾伍万元整

（小写）：4150000.00

项目单价： 详见承包人的投标报价书（招标工程）

详见经确认的工程报价单或预算书（非招标工程）

计价方式：

五、组成合同的文件

协议书

中标通知书（适用招投标工程）

投标文件（适用招投标工程）

经确认的工程报价单或预算书（适用非招标工程）；

专用条款和补充条款；

通用条款；

标准、规范及有关技术文件；

图纸；

工程量清单；

双方有关工程的洽商、变更等书面纪录和文件；

发包人或工程师有关通知及工程会议纪要；

工程进行过程中的有关信件、数据电文（电源、电传、转真、电子数据交换和电子邮件）

六、词语含义



本协议书中有词语含义与本合同“通用条款”中赋予的定义相同。

七、承包人承诺

承包人向发包人承诺按照本合同约定进行施工、按时竣工，并在缺陷责任期内承担工程质量缺陷保修责任，并履行本合同书所约定的全部义务。

八、发包人承诺

发包人向承包人承诺按照本合同约定的期限和方式支付合同价款及其它应当支付的款项，并履行本合同所约定的全部义务。

九、合同生效

本合同订立时间：2024年8月9日。

订立地点：深圳市中国边检大厦。

发包人和承包人约定自双方法定代表人或委托代理人签字盖章之日起并送备案后本合同生效。

发包人：（公章）

住 所：

深圳市罗湖区人民南路1006号边检大厦

法定代表人：

委托代理人：

电 话：

传 真：

开户银行：

帐 号：

邮政编码：518116

承包人：（公章）

住 所：

法定代表人：

委托代理人：

电 话：

传 真：深圳市松立建设集团有限公司

开户银行：账户号码：44201600600052528816

帐 号：开户银行：中国建设银行股份有限公司深圳景田支行

邮政编码：



至保修期满。

发 包 人 (公章):



法定代表人 (签字):

或委托代理人 (签字):

2024年8月9日

承 包 人 (公章):



法定代表人 (签字):

或委托代理人 (签字)

2024年8月9日



3、竣工验收报告

单位（子单位）工程竣工验收报告

GD-E1-914 0 0 1

工程名称: 深圳边检总站大梅沙研发场所修缮项目

验收日期: 2024年11月20日

建设单位(盖章): 中华人民共和国深圳出入境边防检查总站

女
函
出
站
站



GD-E1-914

单位（子单位）竣工验收报告的填写说明

GD-E1-914/1

0	0	1
---	---	---

1. 工程竣工验收报告由建设单位负责填写，向备案机关提交。
2. 填写要求内容真实，语言简练，字迹清楚。
3. 工程竣工验收报告一式七份，建设单位、监理单位、勘察单位、设计单位、施工单位监督站、备案机关各持一份。

GD-E1-914/1



二、工程竣工验收实施情况

GD-E1-914/3 0 0 1

(一) 验收组织

建设单位组织勘察、设计、施工、监理单位和其他有关专家组成验收组，根据工程特点，下设若干个专业组。

1. 验收组

组长	刘升华
副组长	金俊宽 薛金刚
组员	李维宏、何万里、张夏舒、林十刚

2. 专业组

专业组	组长	组员
建筑工程	刘升华	金俊宽 薛金刚 李维宏 何万里 张夏舒 林十刚
建筑设备安装工程	刘升华	金俊宽 薛金刚 李维宏 何万里 张夏舒 林十刚
工程质控资料	刘升华	金俊宽 薛金刚 李维宏 何万里 张夏舒 林十刚

(二) 验收程序

1. 建设单位主持验收会议。
2. 建设、勘察、设计、施工、监理单位介绍工程合同履约情况和在工程建设各个环节执行法律、法规和工程建设强制性标准情况。
3. 审阅建设、勘察、设计、施工、监理单位的工程档案资料。
4. 验收组实地查验工程质量。
5. 专业验收组发表意见，验收组形成工程竣工验收意见并签名。



三、工程质量评定

GD-E1-914/4 0 0 1

分部（系统、成套设备）工程名称	验收意见/备注	质量控制资料核查结果统计	主要使用功能和安全性能资料核查/实体质量抽查结果统计	观感质量验收抽查结果统计
地基与基础	同意验收	共__项，其中： 经审查符合要求__项 经核定符合要求__项	共__项，其中： 资料核查符合要求__项 实体抽查符合要求__项	共__项，其中： 评价为“好”的__项 评价为“一般”__项
主体结构	/	共__项，其中： 经审查符合要求__项 经核定符合要求__项	共__项，其中： 资料核查符合要求__项 实体抽查符合要求__项	共__项，其中： 评价为“好”的__项 评价为“一般”__项
建筑装饰装修	同意验收	共__项，其中： 经审查符合要求__项 经核定符合要求__项	共__项，其中： 资料核查符合要求__项 实体抽查符合要求__项	共__项，其中： 评价为“好”的__项 评价为“一般”__项
屋面	/	共__项，其中： 经审查符合要求__项 经核定符合要求__项	共__项，其中： 资料核查符合要求__项 实体抽查符合要求__项	共__项，其中： 评价为“好”的__项 评价为“一般”__项
建筑给水、排水及采暖	同意验收	共__项，其中： 经审查符合要求__项 经核定符合要求__项	共__项，其中： 资料核查符合要求__项 实体抽查符合要求__项	共__项，其中： 评价为“好”的__项 评价为“一般”__项
通风与空调	同意验收	共__项，其中： 经审查符合要求__项 经核定符合要求__项	共__项，其中： 资料核查符合要求__项 实体抽查符合要求__项	共__项，其中： 评价为“好”的__项 评价为“一般”__项
建筑电气	同意验收	共__项，其中： 经审查符合要求__项 经核定符合要求__项	共__项，其中： 资料核查符合要求__项 实体抽查符合要求__项	共__项，其中： 评价为“好”的__项 评价为“一般”__项
智能建筑	同意验收	共__项，其中： 经审查符合要求__项 经核定符合要求__项	共__项，其中： 资料核查符合要求__项 实体抽查符合要求__项	共__项，其中： 评价为“好”的__项 评价为“一般”__项
建筑节能	/	共__项，其中： 经审查符合要求__项 经核定符合要求__项	共__项，其中： 资料核查符合要求__项 实体抽查符合要求__项	共__项，其中： 评价为“好”的__项 评价为“一般”__项
电梯	/	共__项，其中： 经审查符合要求__项 经核定符合要求__项	共__项，其中： 资料核查符合要求__项 实体抽查符合要求__项	共__项，其中： 评价为“好”的__项 评价为“一般”__项
消防	同意验收	共__项，其中： 经审查符合要求__项 经核定符合要求__项	共__项，其中： 资料核查符合要求__项 实体抽查符合要求__项	共__项，其中： 评价为“好”的__项 评价为“一般”__项



四、验收人员签名：

GD-E1-914/5 0 0 1

序号	姓名	工作单位	职务	职称	签名
1	薛金刚	深圳边防总站			薛金刚
2	李顺堂		总工		李顺堂
3	刘永华				刘永华
4	刘永华	总工组	总工	教授	刘永华
5	王平	深圳市建设局			王平
6	李永华	深圳市建设局			李永华
7	李永华	深圳市建设局			李永华
8	林小刚	深圳市松立建设集团有限公司			林小刚
9					
10					
11					
12					
13					
14					
15					
16					
17					
18					
19					
20					
21					
22					
23					
24					
25					
26					



(五) 工程验收结论及备注

GD-E1-914/6 0 0 1

竣工验收结论:

本工程已按图纸设计及施工规范完成合同约定范围内所有工程,竣工资料齐全,各项工程质量符合验收标准,满足使用需求,由全体责任单位及相关单位联合验收,一致认为工程质量合格,手续齐全,同意验收。

建设单位: (公章) 单位(项目)负责人:  2024年11月28日	监理单位: (公章) 单位(项目)负责人: 总监  2024年11月28日	施工单位: (公章) 单位(项目)负责人:  2024年11月28日	设计单位: (公章) 单位(项目)负责人:  2024年11月28日	勘察单位: (公章) 单位(项目)负责人: 年 月 日
---	--	---	---	--

GD-E1-914/6





三、《拟投入的项目经理基本情况》（不评审）

拟投入的项目经理基本情况表

项目经理情况	姓名：卢亮 年龄：32岁 学历：本科 注册执业资格：建筑工程一级注册建造师 职称：中级工程师 12个月社保： <input checked="" type="checkbox"/> 有 <input type="checkbox"/> 无
近3年以项目经理职位所承担的最具代表性的已完工的同类工程业绩（上限1项）	项目名称：丽湖校区四方楼M层公共教学科研场所改造工程 合同金额：235.267706万元 建设单位名称：深圳大学 竣工验收日期：2024/9/20
注：（1）按《资信标要求一览表》提供相关证明材料。 （2）投标人须对填写的内容真实性负责。 （3）合同金额按实际填写，无需四舍五入。	



松立建设

Songli Construction

业绩一：丽湖校区四方楼M层公共教学科研场所改造工程

1、中标通知书

深圳市振东招标代理有限公司

SHENZHEN ZHENDONG TENDERING AGENT CO., LTD.

中标通知书

深圳市松立建设集团有限公司：

我公司受采购人的委托，就丽湖校区四方楼M层公共教学科研场所改造工程【项目编号：SZDL2024000845（0868-2442ZD340G）】进行公开招标，经评审委员会评定和采购人确认，确定贵公司为中标人。中标结果如下：

采购人	深圳大学
采购项目	丽湖校区四方楼M层公共教学科研场所改造工程
中标数量	1项
工期	总工期为自合同签订之日起60个日历日，（指按《深圳市建设工程施工工期标准》计算出的本工程工期），具体开工时间以建设方通知为准。
财政采购计划编号	PLAN-2024-440300000-103601-08316
委托金额	人民币贰佰玖拾柒万捌仟零贰拾肆元伍角（¥2,978,024.50）
中标金额	人民币贰佰叁拾伍万贰仟陆佰柒拾柒元零陆分（¥2,352,677.06）

请贵公司尽快与采购人联系，据此通知在十个工作日内签订合同。

联系方式：

采购人（深圳大学）：张老师 0755-86937967

中标单位（深圳市松立建设集团有限公司）：杨秋婷 19065022910

采购代理机构（深圳市振东招标代理有限公司）：李工 0755-82786018-805

备注：中标人为小型企业。

深圳市振东招标代理有限公司

2024年6月22日

报送：深圳市财政局

抄送：深圳大学



2、合同关键页

深圳市建设工程

施工(单价)合同

(适用于招标工程固定单价施工合同)

工程名称：丽湖校区四方楼 M 层公共教学科研场所改造工程

工程地点：深圳大学丽湖校区

发 包 人：深圳大学

承 包 人：深圳市松立建设集团有限公司





发包人(全称, 以下简称甲方): 深圳大学

地址: 深圳市南山区南海大道 3688 号 深圳大学

承包人(全称, 以下简称乙方): 深圳市松立建设集团有限公司

地址: 深圳市南山区西丽街道西丽社区同发南路天珑移动总部大厦南侧 19-013

根据招标投标结果【项目招标编号: SZDL2024000845(0868-2442ZD340G)】, 依据《中华人民共和国民法典》《中华人民共和国建筑法》《建设工程质量管理条例》《房屋建筑工程质量保修办法》及其他有关法律法规的有关规定, 遵循平等、自愿、公平和诚实信用的原则, 甲方和乙方就本工程施工事项协商一致, 订立本合同。

第一条 工程概况

1. 工程名称: 丽湖校区四方楼 M 层公共教学科研场所改造工程

2. 工程地点: 深圳大学丽湖校区

3. 工程规模及特征: 为适应学校高水平大学建设需求, 提升丽湖校区楼宇使用效能, 增强基础设施保障能力, 经前期调研, 拟对丽湖校区四方楼 M 层部分闲置区域进行装修改造, 作为公共教学单位的教学科研场地, 总面积共约 1145 m², 分为 5 块区域, 其中 1 号区域 (东座中庭) 约 202 m², 2 号区域 (东南座中庭) 约 165 m², 3 号区域 (东座中庭) 约 175 m², 4 号区域 (北庭) 约 267m², 5 号区域 (北座中庭) 约 336 m²。工程主要内容有: 拆除、土建工程及室内装修等。项目完成后将有助于学校开展教学、科研实验工作, 满足使用单位对功能用房的需求。详见图纸及工程量清单。

4. 工程承包范围:

本次招标范围以施工图纸、工程量清单为准, 具体确定原则如下: (1) 本工程施工图纸包含的全部工程内容; (2) 工程量清单包含的全部工程内容; (3) 甲方指定的其它内容; (4) 本招标工程在实际施工中施工内容可能有增减, 乙方必须无条件接受甲方提出的设计变更的要求, 并按设计变更调整施工范围及内容。

工程范围: (在□内打√, 具体工程量根据合同约定确定)

<input checked="" type="checkbox"/> 地面工程	<input checked="" type="checkbox"/> 墙面工程	<input checked="" type="checkbox"/> 天棚工程	<input type="checkbox"/> 防水工程
<input type="checkbox"/> 给排水工程	<input checked="" type="checkbox"/> 门窗工程	<input checked="" type="checkbox"/> 强电工程	<input checked="" type="checkbox"/> 弱电工程
<input type="checkbox"/> 通风空调工程	<input checked="" type="checkbox"/> 消防工程	<input checked="" type="checkbox"/> 主体结构工程	<input checked="" type="checkbox"/> 柜类工程
<input checked="" type="checkbox"/> 砌筑工程	<input type="checkbox"/> 改造工程	<input type="checkbox"/> 室外绿化工程	<input type="checkbox"/> 其他工程



其他工程：_____

5. 承包方式，采取下列第(1)种方式：

- (1) 乙方包工、包全部材料。
- (2) 乙方包工、包部分材料，甲方供应其余部分材料。
- (3) 乙方只包工。

具体施工内容及做法，见本工程招标文件中的工程量清单和施工图纸。

乙方应保证施工做法符合国家和地方有关规范、标准的规定。

无论采用何种方式，施工所需的施工机具、设备等由乙方自行配备，有关费用已经包含在乙方的报价中。

第二条 合同工期

1. 计划开工日期： 2024 年 月 日；
计划竣工日期： 2024 年 月 日；
合同工期总日历天数 60 天。

实际开工日期，以现场具备开工条件，乙方按学校规定办理校内开工手续，监理人向乙方发出开工通知书中指令的开始本工程的施工日期为准。

实际竣工日期，以乙方按本合同约定承包范围和质量要求完成本工程施工并通过竣工验收的日期为准。

2. 因以下原因造成竣工日期延误的，经甲方书面确认后工期应当顺延：

- (1) 工程量变化或设计变更；
- (2) 不可抗力；
- (3) 因物业管理的限制不能施工的；
- (4) 因政府对施工的限制；
- (5) 甲方同意工期顺延的其他情况；
- (6) 由于甲方原因影响工程进度的，经甲方、监理方确认的，对影响部分的工期进行顺延。

甲方保留根据工程实际情况对实际开工、中间停工、复工及竣工日期做出调整的权力，乙方须承担该项风险并服从安排。非乙方原因导致的任何停工和延期，乙方需书面致函与监理人及甲方，确认需顺延的工期。若无书面申请，视为乙方放弃顺延工期。

3. 因乙方责任不能按期完工的，工期不予顺延。



第三条 工程合同方式及计价办法

1. 工程合同方式：本工程采用固定单价形式。在合同执行过程中，合同的综合单价不得因各种因素的变化而作出调整。

2. 本项目合同总价为：人民币（大写）贰佰叁拾伍万贰仟陆佰柒拾柒元零陆分（小写：2352677.06元）。

合同约定工程总价款包含全部工程量内容，乙方无论任何原因，没有列入单价或总价款中的工程，甲方都没有增加支付的义务，本合同结算价格不得超过本合同总价，即本项目中标金额。乙方所有税收和费用等全部费用包括在综合单价及工程总价内，工程进度款支付及工程结算时，乙方不得以任何借口获取其他费用。

3. 双方约定的工程量计量规则：按照《建设工程工程量清单计价规范》（GB50500-2013）及深圳市相关规范规定的对应的各专业清单的工程量计算规则计算工程量。

4. 工程变更程序

本工程的工程变更（包括设计变更、现场签证等）的管理规定如下：

任何工程变更（包括甲方、监理和设计等各方提出的变更要求引起的施工图设计变更）均应得到甲方的书面批准并由监理工程师签发工程变更令之后方可生效。任何违反上述规定的工程变更，乙方不得在工程施工中实施，乙方擅自实施的，其所有后果均由乙方自行负责。

5. 工程变更价款的确定方法

如工程量有增减，按如下情况计取工程项目单价：

1) 合同价格构成中的工程量清单项目单价中已有适用于变更工程的项目单价，按已有的项目单价确定变更价款；

2) 合同价格构成中的工程量清单项目单价中只有类似于变更工程的项目单价，可以参照类似项目单价确定变更价款；

3) 合同价格构成中的工程量清单项目单价没有适用或类似于变更工程的工程量清单项目单价，甲乙双方应按照本工程招标控制价的编制方法，取变更工程施工期间的当期信息价编制综合单价，并按本工程中标价进行下浮 21.00%（ $(\text{预算金额}-\text{中标金额})/\text{预算金额}*100\%$ ）调整确定该工程变更价款；

4) 已标价工程量清单中没有适用也没有类似变更工程项目，且工程造价管理机构发布的信息价格缺价的，应由乙方根据工程资料、计价办法和通过市场调查等取得合法依据的市场价格提出变更工程项目的单价，并应报甲方确认后调整。



措施项目清单中“安全文明施工措施费”为不可竞争费用，工程变更时，此项不做增减。

6. 工程变更价款的确定程序

甲方和乙方应按以下程序确认工程变更价款：

1) 乙方应在收到工程变更指令后 14 天内将变更工程价款和（或）调整工期书面报告提交监理方，监理方应及时予以确认，并报甲方书面批准。逾期不向监理人或甲方提出书面报告的，甲方可自行决定是否变更工程价款和（或）顺延工期，亦可视为该项工程变更不涉及合同价格的增加和（或）工期的延长。

2) 若工程变更涉及合同价格减少的，甲方可在结算时调整；涉及工期缩短的，甲方应及时以书面形式告知乙方，以便调整进度计划来满足对应缩短的工期。

7. 本工程原则上不允许出现现场签证，若不可避免出现现场签证则按下面程序办理：

隐蔽后或施工后无法现场收方和计量的现场签证工程必须在现场由三方（甲方、乙方、监理）先签字确认，经签字确认的资料三方各留一份，书面签证文件必须在 7 日内报送给监理和甲方，后补的相关资料，甲方及监理方有权视为无效。

所有涉及合同价格变化的书面手续必须有甲方项目负责人、监理工程师的共同签署意见和盖相关单位公章后方为有效。

8. 工程变更价款和现场签证价款在工程结算后与结算款同期支付。

9. 合同有效期内，甲方如发布（更新）工程变更管理办法，双方同意按照新的工程变更管理办法执行。

第四条 施工图纸

甲方应当提供施工图纸一式二份。甲方提供图纸的时间为本合同签订后 2 天内。甲方应当提供施工地点的原结构、水路、电路、消防等施工图或者配合乙方查明。

本装饰装修工程如没有设计图纸，乙方根据甲方提供的工程量清单以及现场情况施工。在竣工验收后，乙方应根据现场完成情况制作竣工图纸，相关费用由乙方承担。

乙方不得将施工图纸、设计方案等履行本合同所获取或知悉的任何资料信息擅自复制或转让给第三方，也不得用于本合同以外的项目。

第五条 甲方权利义务

1. 在约定开工日期前，甲方应确保待施工的场地具备施工条件，可以分阶段提供施工场地的按照实际施工进度提供。

2. 勘定施工地点、面积，提供技术指标。



3. 甲方监督检查工程质量、进度, 负责设计图纸问题处理, 设计变更签证、工程验收签证、工程进度款签证和其它签证。
4. 审核乙方编制进度计划, 甲方有权调整项目工程量和计划进度。
5. 按本合同条款约定的付款方式向乙方支付工程款。
6. 组织工程竣工验收, 并按合同约定办理竣工结算。
7. 办理法律规定的相关手续。

第六条 乙方权利义务

1. 所采用的工程材料的规格、技术参数、技术要求、质量要求等必须符合现行国家技术标准和规范。
2. 乙方必须自行解决车辆在深圳大学丽湖校区内通行、施工材料存放、施工用水用电等, 费用自理。工程涉及的水管安装、管道墙面开洞, 应在工程完工时, 做好防水保护, 填补粉刷, 恢复原状。
3. 项目涉及喷淋管道墙面开洞穿墙, 需做好防水保护。
4. 乙方任命的项目经理姓名: 卢亮 (联系电话: 13202512317)
项目经理、工程有关管理人员与投标文件承诺不一致或未及时到位, 甲方将按照下列方式对乙方收取违约金:
 - 1) 乙方不得随意变更项目经理 (除非有不可抗力的原因), 未经甲方同意变更一次罚款 50000 元人民币。
 - 2) 甲方对项目经理不满意, 可以提出更换, 施工方必须立即更换。
 - 3) 未经甲方书面同意, 乙方项目经理缺席工程例会一次, 应向甲方支付违约金 10000 元人民币。
5. 乙方必须保证不出现与本项目有关的任何形式的闹事, 发生一次, 罚款 50000 元人民币, 结算时从工程款中直接扣除。
6. 乙方应充分了解本工程的紧迫性和重要性, 乙方应为本项目配备专业工程师、施工员、预算员、质检员、安全员、材料员和资料员等工程管理必需人员。
7. 中标价为未经结算审计的最高限价。
8. 乙方必须作好施工记录、隐蔽工程记录、施工资料的整理、竣工资料的编制等工作。
9. 乙方必须在施工现场显眼位置设置正规施工警示牌、工程概况牌, 标注“温馨提示”语言。靠近人行通道边 (或建设方以为有必要的其他周边) 必须用整齐美观的板材围护密封施工。



松立建设

Songli Construction

(合同签署页)



甲方：深圳大学(公章)

法定代表人或其委托代理人：

(签字)

组织机构代码：124403004557453164

地址：深圳市南山区南海大道 3688 号深圳大学

邮政编码：518000

法定代表人：毛军发

委托代理人：

电话：0755-26536114

传真：

电子信箱：

开户银行：中国银行深圳深大支行

账号：7484 6706 4612

乙方：深圳市松立建设集团有限公司(公章)

法定代表人或其委托代理人：

(签字)

组织机构代码：

地址：深圳市南山区西丽街道西丽社区同发南路天珑移动总部大厦南侧 19-013

邮政编码：

法定代表人：蔡松江

委托代理人：陈永泽

电话：0755-28919241

传真：0755-28919241

电子信箱：

开户银行：中国建设银行股份有限公司深圳景田支行

账号：4420 1600 6000 5252 8816

年 月 日

2024 年 7 月 2 日



3、竣工验收报告

24-46

工程验收报告

工程名称	丽湖校区四方楼M层公共教学科研场所改造工程			使用单位		校批文号	
工程地址	深圳大学丽湖校区	合同造价	2352677.06 元	合同工期	60天	开工日期	2024年7月8日
施工单位	深圳市松立建设集团有限公司	设计单位	深圳鼎尚工程设计有限公司		竣工日期	2024年9月20日	
<p>工程说明：为适应学校高水平大学建设需求，提升丽湖校区楼宇使用效能，增强基础设施保障能力，经前期调研，拟对丽湖校区四方楼M层部分闲置区域进行装修改造，作为公共教学单位的教学科研场地，总面积共约1145 m²，分为5块区域，其中1号区域（东座中庭）约202 m²，2号区域（东南座中庭）约165 m²，3号区域（东座中庭）约175 m²，4号区域（北庭）约267 m²，5号区域（北座中庭）约336 m²。工程主要内容有：拆除、土建工程及室内装修等。项目完成后将有助于学校开展教学、科研实验工作，满足使用单位对功能用房的需求。详见图纸及工程量清单。</p>		<p>验收评定意见： 验收合格 张五洋</p>					
使用单位验收意见 (质量与评价)：	施工单位验收意见：	监理单位验收意见：	设计单位验收意见：	建设单位验收意见：			
年 月 日	2024年9月20日	2024年9月20日	2024年9月20日	年 月 日			



四、《投标人履约评价情况》（不评审）

投标人履约评价情况一览表

近 3 年最具代表性的同类 工程项目履约评价情况 (上限 3 项)	1	项目名称：储备病区改造工程 评价单位：深圳市龙华区人民医院 评价等级：优 评价时间：2026/3/11
	2	项目名称：观禧社区健康服务中心整体装修工程 评价单位：深圳市龙华区中心医院 评价等级：优 评价时间：2024/12/20
	3	项目名称：笋西社区党群服务中心用房改造工程 评价单位：深圳市罗湖区笋岗街道办事处 评价等级：优 评价时间：2024/10/18
注：（1）按《资信标要求一览表》提供相关证明材料。 （2）投标人须对填写的内容真实性负责。		



履约一：储备病区改造工程

履约情况反馈表

采购人名称：深圳市龙华区人民医院

联系人及电话：

采购项目名称		储备病区改造工程	项目编号	LHADL2025000095		
中标供应商名称		深圳市松立建设集团有限公司	供应商 联系人及电话	黄工、15692412800		
合同金额		5597806.01 元	合同履约时间	自 至		
履约情况评价	总体评价	<input checked="" type="checkbox"/> 优	<input type="checkbox"/> 良	<input type="checkbox"/> 中	<input type="checkbox"/> 差	
	分项评价	质量方面	<input checked="" type="checkbox"/> 优	<input type="checkbox"/> 良	<input type="checkbox"/> 中	<input type="checkbox"/> 差
		价格方面	<input checked="" type="checkbox"/> 优	<input type="checkbox"/> 良	<input type="checkbox"/> 中	<input type="checkbox"/> 差
		服务方面	<input checked="" type="checkbox"/> 优	<input type="checkbox"/> 良	<input type="checkbox"/> 中	<input type="checkbox"/> 差
		时间方面	<input checked="" type="checkbox"/> 优	<input type="checkbox"/> 良	<input type="checkbox"/> 中	<input type="checkbox"/> 差
		环境保护	<input checked="" type="checkbox"/> 优	<input type="checkbox"/> 良	<input type="checkbox"/> 中	<input type="checkbox"/> 差
	其他	评价内容为：_____ 评价等级为： <input checked="" type="checkbox"/> 优 <input type="checkbox"/> 良 <input type="checkbox"/> 中 <input type="checkbox"/> 差				
具体情况说明						
采购人意见 (公章)		 日期：2026年3月11日				



履约二：观禧社区健康服务中心整体装修工程

履约评价表

工程名称	观禧社区健康服务中心整体装修工程	项目编号	LHADL2024000174
建设单位	深圳市龙华区中心医院	中标金额	1653432.31元
施工单位	深圳市松立建设工程有限公司	联系人及电话	
合同履约时间	自 2024年 10月 10日 至 2024年 12月 16日		
履约情况评价	人员配备	<input checked="" type="checkbox"/> 优	<input type="checkbox"/> 良 <input type="checkbox"/> 中 <input type="checkbox"/> 差
	履约质量	<input checked="" type="checkbox"/> 优	<input type="checkbox"/> 良 <input type="checkbox"/> 中 <input type="checkbox"/> 差
	进度控制	<input checked="" type="checkbox"/> 优	<input type="checkbox"/> 良 <input type="checkbox"/> 中 <input type="checkbox"/> 差
	协调配合与服务	<input checked="" type="checkbox"/> 优	<input type="checkbox"/> 良 <input type="checkbox"/> 中 <input type="checkbox"/> 差
	其他	评价内容为： <u> / </u> 评价登记为： <input type="checkbox"/> 优 <input type="checkbox"/> 良 <input type="checkbox"/> 中 <input type="checkbox"/> 差	
总体评价	<input checked="" type="checkbox"/> 优 <input type="checkbox"/> 良 <input type="checkbox"/> 中 <input type="checkbox"/> 差		
具体情况说明	主要工程内容为：拆除工程、楼地面工程、墙柱面装饰工程、油漆工程、内部主电缆更换、给排水工程、通风空调工程等。		
建设单位意见 (公章)	<div style="text-align: right;">  2024年12月20日 </div>		

说明：履约情况评价分为优、良、中、差四个等级，请在对应的框前打“”，然后在“具体情况说明”一栏详细说明有关情况。



松立建设

Songli Construction

履约三：笋西社区党群服务中心用房改造工程

履约情况反馈表

采购人名称： 深圳市罗湖区笋岗街道办事处 联系人及电话：

采购项目名称		笋西社区党群服务中心用房改造工程		项目编号		
中标供应商名称		深圳市松立建设集团有限公司		供应商联系人及电话		张智明 18050113656
合同金额		1260000 元		合同履约时间		自 2024 年 9 月至 2024 年 10 月
履约情况评价	总体评价		<input checked="" type="checkbox"/> 优	<input type="checkbox"/> 良	<input type="checkbox"/> 中	<input type="checkbox"/> 差
	分项评价	质量方面	<input checked="" type="checkbox"/> 优	<input type="checkbox"/> 良	<input type="checkbox"/> 中	<input type="checkbox"/> 差
		价格方面	<input checked="" type="checkbox"/> 优	<input type="checkbox"/> 良	<input type="checkbox"/> 中	<input type="checkbox"/> 差
		服务方面	<input checked="" type="checkbox"/> 优	<input type="checkbox"/> 良	<input type="checkbox"/> 中	<input type="checkbox"/> 差
		时间方面	<input checked="" type="checkbox"/> 优	<input type="checkbox"/> 良	<input type="checkbox"/> 中	<input type="checkbox"/> 差
		环境保护	<input checked="" type="checkbox"/> 优	<input type="checkbox"/> 良	<input type="checkbox"/> 中	<input type="checkbox"/> 差
		其他	评价内容为： _____		评价等级为： <input checked="" type="checkbox"/> 优 <input type="checkbox"/> 良 <input type="checkbox"/> 中 <input type="checkbox"/> 差	
具体情况说明		施工质量良好、工期较合同工期缩短。				
采购人意见 (公章)		<p>项目施工过程中，施工质量良好，工期较合同工期缩短。</p> <p>评价等级：优</p> <p>日期：2024年10月18日</p>				

五、《项目管理班子人员配备情况》

项目管理部组织系统框架图

1、项目施工组织机构设置

根据本工程特点，我公司将本着科学管理、指挥灵活、精干高效的原则，从公司选派具有丰富施工管理经验、具有开拓时取精神、勤奋实干的管理人员和专业技术骨干组建“**南山区家政服务创新中心建设项目施工**”，按照项目法全面负责本工程的组织实施管理。本工程的管理采取设立项目经理部、施工队两级管理模式。项目经理部严格执行《项目法施工管理条例》，精心组织施工，建立健全质量和安全保证体系，确保工程优质、安全，按期完工。

我公司高度重视本工程的质量、进度、安全等综合目标，将成立本工程项目经理部，实行项目经理负责制。建立以项目经理为首的项目管理层，选派思想好、业务精、能力强、能融洽、合作好的具有丰富实践经验的管理人员进入项目管理班子。对外适应业主管管理的要求，充分发挥公司的经济技术优势和精诚合作的诚意。对内建立健全项目经理、项目技术负责人、工长、内业、材料、机械、劳资等岗位责任制，由工程领导小组定期对各专业进行考核，确保预定目标的最终实现。

2、建立完整的组织机构

组织强有力的工程总承包项目经理部，根据该工程的建筑特点，项目管理机构由三个层次组成：

(1) 指挥决策层——公司指挥部

工程指挥部是项目施工决策和保障机构，在公司整个范围内，对项目施工所需要的人员、机械、材料、资金等进行统一协调和调配，为项目施工提供可靠的保证。

(2) 项目管理层——项目经理部

按照“项目法施工”组成的项目经理负责制，对工程进度、质量、安全、文明施工、合同履行全面发包的协调，并安排各专业班组之间的工序搭接和进度、场地、交叉作业的相互配合。确保工程按照既定质量、进度目标交付使用。

(3) 施工作业层——工程项目作业队

按承包合同完成项目交给的任务。

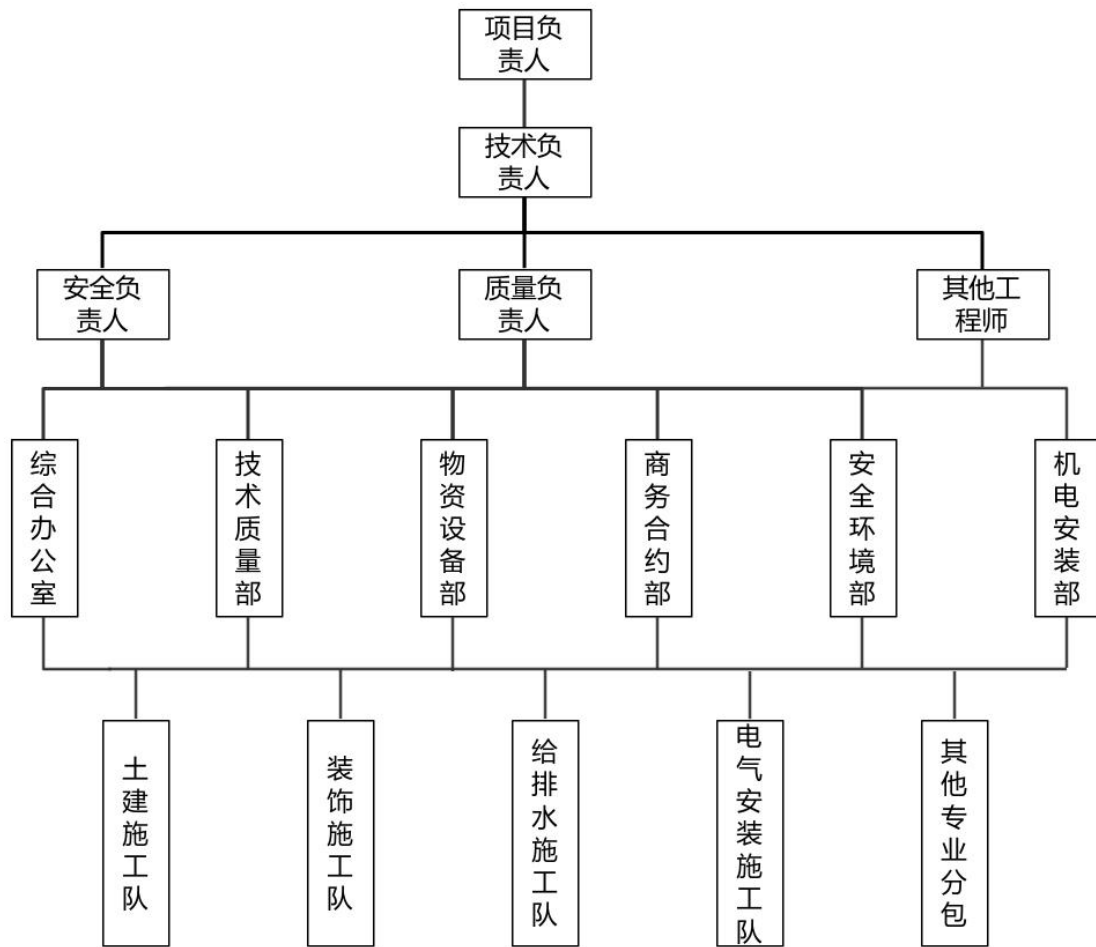

项目管理班子人员配备情况表

管理人员	岗位职责	姓名	执（职）业资格证书及编号	职称	学历	专业	派遣时间
项目负责人	项目负责人 (项目经理)	卢亮	注册建造师证 粤 1442025202600779	中级工程师	本科	建筑工程	自项目开工之日起至竣工验收合格之日
项目技术负责人	项目技术负责人	庄占超	职称证 00145451	中级工程师	专科	建筑工程	自项目开工之日起至竣工验收合格之日
各相关专业 技术负责人	电气专业技术负责人	张举良	职称证 B11110900029	高级工程师	本科	电气工程	自项目开工之日起至竣工验收合格之日
	结构专业技术负责人	盖鹏	职称证 鲁 230200033201899	高级工程师	本科	结构工程	自项目开工之日起至竣工验收合格之日
	给排水专业技术负责人	余思源	职称证 GX12020000696	高级工程师	本科	建筑给排水工程	自项目开工之日起至竣工验收合格之日
	景观专业技术负责人	彭波	职称证 2403001188250	高级工程师	本科	林业	自项目开工之日起至竣工验收合格之日
	装修专业技术负责人	杜朝平	职称证 010301000507	高级工程师	本科	建筑装饰	自项目开工之日起至竣工验收合格之日
	安全专业技术负责人	吕福林	注册安全工程师证 19200237616	中级工程师	本科	建筑施工安全	自项目开工之日起至竣工验收合格之日
	造价专业技术负责人	杨长清	注册造价工程师证 建 [造]11244400034511	中级工程师	本科	土木建筑工程	自项目开工之日起至竣工验收合格之日
项目安全主任	项目安全主任	黄宁	安全员 C 证 粤建安 C3(2018)0013303	中级工程师	本科	综合	自项目开工之日起至竣工验收合格之日
质检负责人	质检负责人	明思璇	质量员证 1012510600008000524	中级工程师	本科	土建	自项目开工之日起至竣工验收合格之日



松立建设

Songli Construction

其他	安全员	吴梓英	安全员 C 证 粤建安 C3(2021)0013629	/	专科	综合	自项目开工之 日至竣工验收 合格之日
	质量员	胡小草	岗位证 1012510600008001319	/	专科	土建	自项目开工之 日至竣工验收 合格之日
	资料员	庄素凌	岗位证 2501050000721503	/	专科	/	自项目开工之 日至竣工验收 合格之日
	施工员	谢协波	岗位证 1012510100008000694	/	/	土建	自项目开工之 日至竣工验收 合格之日
	劳资专管员	赵旭康	岗位证 ZTB20260304X2748	/	专科	/	自项目开工之 日至竣工验收 合格之日
	材料员	李幼红	岗位证 2501040000721477	/	本科	/	自项目开工之 日至竣工验收 合格之日
共配置 17 人							

注：按《资信标要求一览表》提供相关证明材料。所填人员应与技术标书内容一致，可拓展增加表格内容。



项目经理：卢亮

项目经理简历表

姓名	卢亮	性别	男	年龄	32岁
职务	项目经理	职称	中级工程师	学历	本科
证件类型	身份证	证件号码	441481199412070376	手机号码	0755-28919241
参加工作时间	2017年		从事项目经理（建造师）年限		6年
项目经理（建造师） 资格证书编号		粤 1442025202600779			
在建和已完工程项目情况					
建设单位	项目名称	建设规模	开、竣工日期	在建或已完	工程质量
深圳大学	丽湖校区四方楼 M 层 公共教学科研场所改 造工程	对丽湖校区四方楼 M 层部 分闲置区域进行装修改造， 作为公共教学单位的教学 科研场地，总面积共约 1145m ² ，分为 5 块区域，其 中 1 号区域(东座中庭)约 202m ² ，2 号区域(东南座中 庭)约 165m ² ，3 号区域(东 座中庭)约 175m ² ，4 号区域 (北庭)约 267m ² ，5 号区域 (北座中庭)约 336m ² 。工程 主要内容有：拆除、土建工 程及室内装修等。	2024. 7. 18-2 024. 9. 20	已完	合格



松立建设

Songli Construction



使用有效期: 2026年01月26日
- 2026年07月25日

中华人民共和国一级建造师注册证书

姓名: 卢亮

性别: 男

出生日期: 1994年12月07日

注册编号: 粤1442025202600779

聘用企业: 深圳市松立建设集团有限公司

注册专业: 建筑工程(有效期: 2026-01-19至2029-01-18)



请登录中国建造师网
微信公众号扫一扫查询

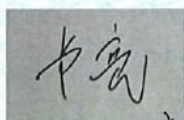

个人签名: 卢亮

签名日期: 2026.1.26

中华人民共和国住房和城乡建设部
行政审批专用章
签发日期: 2026年01月19日



松立建设

Songli Construction

中华人民共和国
专业技术人员职业资格证书
(电子证书)

一级建造师
Constructor



本证书由中华人民共和国人力资源和社会保障部、住房和城乡建设部批准颁发，表明持证人通过全国统一组织的考试，取得一级建造师职业资格。

姓名: 卢亮
证件号码: 441481199412070376
性别: 男
出生年月: 1994年12月
专业: 建筑工程
批准日期: 2025年09月21日
管理号: 03420250944000005445



制发日期: 2026年01月04日



本人调用
有效期至2026年04月04日



建筑施工企业项目负责人 安全生产考核合格证书

编号:粤建安B(2020)0004688

姓 名: 卢亮

性 别: 男

出生年月: 1994年12月07日

企业名称: 深圳市松立建设集团有限公司

职 务: 项目负责人(项目经理)

初次领证日期: 2020年09月07日

有效 期: 2023年08月01日 至 2026年09月06日



发证机关: 广东省住房和城乡建设厅

发证日期: 2023年08月01日





松立建设

Songli Construction

广东省职称证书

姓名：卢亮

身份证号：441481199412070376



职称名称：工程师

专业：建筑装饰施工

级别：中级

取得方式：职称评审

通过时间：2024年5月25日

评审组织：深圳市建筑装饰专业高级职称评审委员会

证书编号：2403003195596

发证单位：深圳市人力资源和社会保障局

发证时间：2024年8月20日





首页 > 学历查询 > 零散查询 > 查询结果

中国高等教育学历证书查询结果

姓名：卢亮	证件号码：441481199412070376
毕(结)业日期：2017年12月30日	学校名称：长沙理工大学
专业名称：工程造价管理	学历类别：高等教育自学考试
层次：本科	毕(结)业：毕业
证书编号：65439110152000886	



声明：

- 1、未经学历信息权属人同意，不得将本材料用于违背权属人意愿之用途。学历信息内容标注“*”号，表示该项内容不详。学历信息如有修改，请以网站在线查询内容为准。
- 2、学历证书查询结果仅供查询人使用，不具有再验证功能。如需向第三方提供学历信息，建议使用具有验证功能的学历证书电子注册备案表。





项目技术负责人：庄占超

技术负责人简历表

姓名	庄占超	性别	男	年龄	49岁
职务	技术负责人	职称	中级工程师	学历	专科
证件类型	身份证	证件号码	445222197704180618		
手机号码	0755-28919241		证件号（职称证书编号）	00145451	
参加工作时间	2000年		从事技术负责人年限	5年	

在建和已完工程项目情况

建设单位	项目名称	建设规模	开、竣工日期	在建或已完	工程质量
深圳财政科学研究中心	盐田基地升级改造项目（施工）	盐田基地升级改造项目(施工)位于深圳市盐田区三洲田一号,共分成A区、B区、C区、D区客房,会议室,公共区域,及襟海楼一楼、二楼等区域,其中A区、B区、C区、D区客房共104间(A区:26间,B区:20间,C区:21间,D区:37间),襟海楼会议室共两层,建筑总面积暂定697平方米(一层:39平方米,夹层:15平方米,二层:291平方米),C区会议室建筑面积暂定668平方米	2023.8.1-2024.2.4	已完	合格



松立建设

Songli Construction

本证书表明持证人符合国家颁布的《试行条例》规定的相应专业技术职务任职条件，具备相应专业技术职务任职资格。



编号

NO : 00145451

This is to certify that the credential holder is up to the tenure of the corresponding professional and technical position prescribed in the Proposed Regulations issued by the state and therefore has full qualifications for the corresponding professional and technical position.

Chengdu Reform Of Professional Title Leading Group Made

姓名 庄占超

性别 男

身份证号 445222197704180618

评审组织 成都市成华区工程技术建筑专业技术职称资格专家评审委员会

专业名称 建筑工程

资格名称 工程师



审批机关 成都市成华区职称改革工作领导小组

任职资格时间 2018年12月31日

批准时间 2019年4月16日

发证时间 2019年6月24日



J001232781



中国高等教育学生信息网(学信网)

教育部学历查询网站、教育部高校招生阳光工程指定网站、全国硕士研究生招生报名和调剂指定网站

注册 | 登录 | English

首页 学籍查询 学历查询 学位查询 在线验证 出国教育背景信息服务 图像校对 学信档案 高考 研招 港澳台招生 征兵 就业 学职平台

中国高等教育学历证书查询

申请学历证书电子注册备案表

网站提醒

谨防学历假借骗局

姓名: 庄占超	性别: 男	
出生日期: 1977年04月18日	入学日期: 2008年09月01日	
毕(结)业日期: 2011年01月31日	学校名称: 中央广播电视大学	
专业: 建筑施工与管理	学历类别: 成人高等教育	
学制: 2	学习形式: 业余	
层次: 专科	毕(结)业: 毕业	
校(院)长姓名: 杨志坚	证书编号: 511615201106152695	

政策及常识

高等学校学生学籍学历电子注册办法

学历电子注册工作流程

高校学生获得学籍及毕业证书政策

学历相关知识

常见问题

声明

- 1、未经学历信息权属人同意, 不得将本材料用于违背权属人意愿之用途。学历信息内容标注“*”号, 表示该项内容不详。学历信息如有修改, 请以网站在线查询内容为准。
- 2、学历证书查询结果仅供查询人使用, 不具有再验证功能。如需向第三方提供学历信息, 建议使用具有验证功能的学历证书电子注册备案表。



松立建设

Songli Construction

电气专业技术负责人：张举良

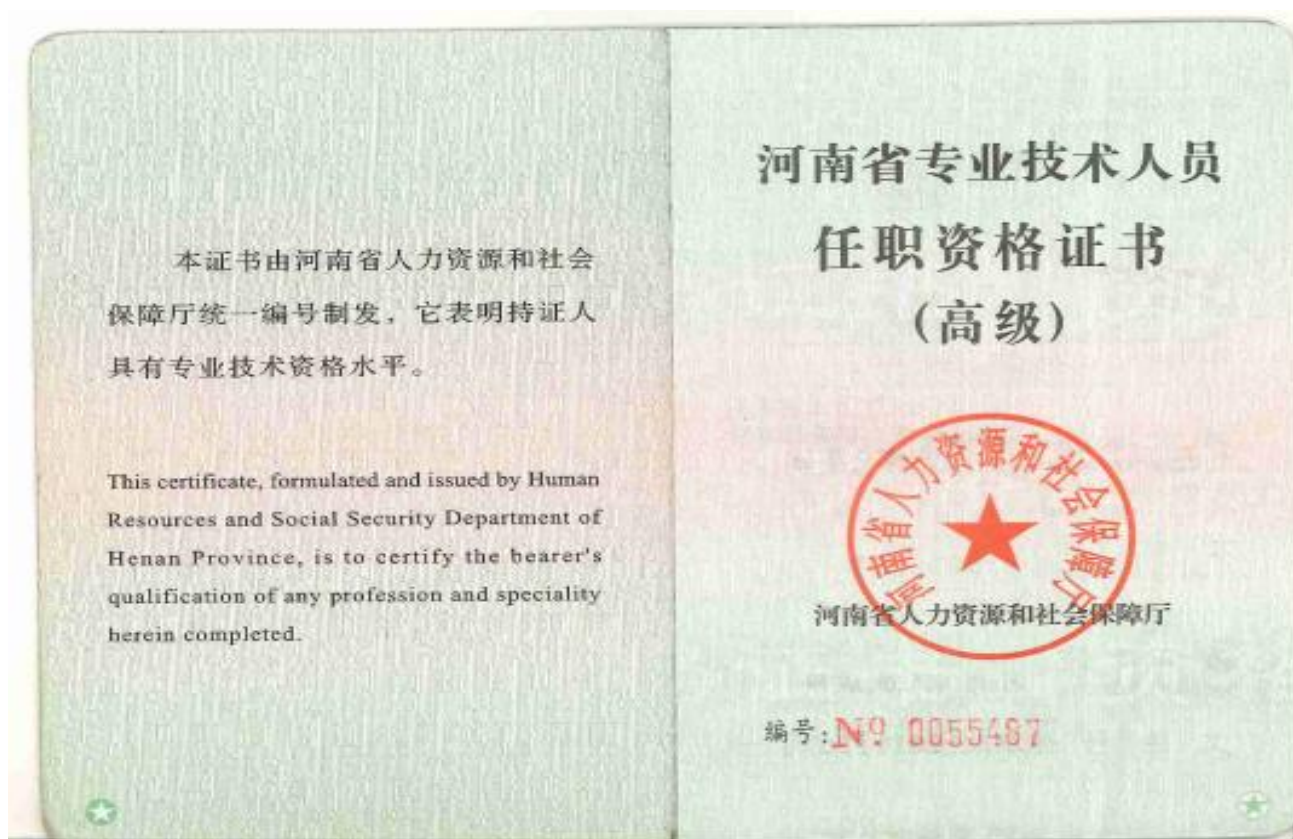



普通高等学校 毕业证书



学生 张举良 性别 男，
七五年七月二十日生，于一九九六年
九月至二零零零年七月在本校
信息科学与工程学院 专业
自动化技术
肆年制本科学习，修完教学计划规
定的全部课程，成绩合格，准予毕业。

校(院)长:

校名:

二零零零年七月一日

中华人民共和国教育部制

No. 00584956

学校编号: 10185120003000621

chsi.com.cn/xlrz/bgcx.jsp?v=6068238-11-BD263205



中国高等教育学生信息网(学信网)

教育部学历查询网站、教育部高校招生阳光工程指定网站、全国硕士研究生招生报名和调剂指定网站

注册 | 登录 | English

首页 学籍查询 学历查询 学位查询 在线验证 出国教育背景信息服务 图像校对 学籍档案 高考 研招 港澳台招生 征兵 就业 求职平台

《中国高等教育学历认证报告》查询

报告语种 中文

重要告知

- 关于认证业务的声明
2025-04-18
- 关于调整疫情期间《中国高等学校学生成绩验证报告》审核规则的公告
2025-04-18
- 关于认证报告单位名称及公章的公告
2022-05-05
- 关于调整高等学校学生成绩验证报告的说明
2021-08-02
- 关于停止受理学历证明书的说明
2021-07-23
- 关于调整高考成绩验证报告的说明
2021-07-01
- 关于调整规范军队学历认证材料的公告
2020-11-27

学信网
新用户
常见问题

中国高等教育学历认证报告

报告编号: 6068238
打印日期: 2015-05-28

姓名: 张举良
性别: 男
出生日期: 1975年07月26日
学历类别: 普通
层次: 本科
院校名称: 吉林大学
专业名称: 自动化技术
学习形式: 普通全日制
学制: 四年
入学日期: 1996年09月
毕业日期: 2000年07月
毕业: 毕业
证书编号: 10185120003000621
以上学历情况属实, 专此认证。



暂无照片数据



认证报告在线验证网址:
http://www.chsi.com.cn/xlrz/

全国高等学校招生信息网
就业指导中心



松立建设

Songli Construction

结构专业技术负责人：盖鹏

山东省高级职称证书

本证书表明持证人具有相应学术技术水平和专业能力

姓名：盖鹏

性别：男

从事专业：结构工程

系列（专业）名称：工程技术

资格名称：高级工程师

评审时间：2023年10月21日

评审委员会：青岛市工程技术职务资格高级评审委员会

身份证号：370682198706282714

证书编号：鲁230200033201899

公布文号：青人社字〔2023〕102号

证书查询：山东省专业技术人员管理服务平台
(<http://hrss.shandong.gov.cn/rsrc/zcps>)

在线验证码：860EQ266



核准公布部门（章）

公布时间：2023年11月01日





中国高等教育学历证书查询

申请学历证书电子注册备案表

网站提醒

谨防学历造假骗局

姓名: 盖鹏	性别: 男	
出生日期: 1987年06月28日	入学日期: 2007年09月10日	
毕(结)业日期: 2011年06月30日	学校名称: 青岛理工大学琴岛学院	
专业: 土木工程	学历类别: 普通高等教育	
学制: 4	学习形式: 普通全日制	
层次: 本科	毕(结)业: 毕业	
校(院)长姓名: *	证书编号: 133781201105001108	

政策及常识

高等学校学生学籍学历电子注册办法

学历电子注册工作流程

高校学生获得学籍及毕业证书政策

学历相关知识

常见问题

声明

1. 未经学历信息权属人同意,不得将本材料用于违背权属人意愿之用途。学历信息内容标注“*”号,表示该项内容不详。学历信息如有修改,请以网站在线查询内容为准。
2. 学历证书查询结果仅供查询人使用,不具有再验证功能。如需向第三方提供学历信息,建议使用具有验证功能的学历证书电子注册备案表。



深圳市社会保险历年参保缴费明细表（个人）

姓名：盖鹏

社保电脑号：814560877

身份证号码：370682198706282714

页码：1

参保单位名称：深圳市松立建设集团有限公司

单位编号：126313

计算单位：元

缴费年	月	单位编号	养老保险			医疗保险			生育			工伤保险		失业保险			
			基数	单位交	个人交	险种	基数	单位交	个人交	险种	基数	单位交	基数	单位交	个人交		
2025	04	126313	4492.0	718.72	359.36	2	6733	101.0	33.67	1	6733	33.67	2520	25.2	2520	20.16	5.04
2025	05	126313	4492.0	718.72	359.36	2	6733	101.0	33.67	1	6733	33.67	2520	25.2	2520	20.16	5.04
2025	06	126313	4492.0	718.72	359.36	2	6733	101.0	33.67	1	6733	33.67	2520	25.2	2520	20.16	5.04
2025	07	126313	4775.0	764.0	382.0	2	6733	101.0	33.67	1	6733	33.67	2520	25.2	2520	20.16	5.04
2025	08	126313	4775.0	764.0	382.0	2	6733	101.0	33.67	1	6733	33.67	2520	25.2	2520	20.16	5.04
2025	09	126313	4775.0	764.0	382.0	2	6733	101.0	33.67	1	6733	33.67	2520	25.2	2520	20.16	5.04
2025	10	126313	4775.0	764.0	382.0	2	6733	101.0	33.67	1	6733	33.67	2520	25.2	2520	20.16	5.04
2025	11	126313	4775.0	764.0	382.0	2	6733	101.0	33.67	1	6733	33.67	2520	25.2	2520	20.16	5.04
2025	12	126313	4775.0	764.0	382.0	2	6733	101.0	33.67	1	6733	33.67	2520	25.2	2520	20.16	5.04
2026	01	126313	4775.0	764.0	382.0	2	6727	100.91	33.64	1	6727	33.64	2520	25.2	2520	20.16	5.04
2026	02	126313	4775.0	764.0	382.0	2	6727	100.91	33.64	1	6727	33.64	2520	25.2	2520	20.16	5.04
2026	03	126313	4775.0	764.0	382.0	2	6727	100.91	33.64	1	6727	33.64	2520	25.2	2520	20.16	5.04
2026	04	126313	4775.0	764.0	382.0	2	6727	100.91	33.64	1	6727	33.64	2520	25.2	2520	20.16	5.04
合计			9796.16	4898.08			1312.64	437.59			437.59		327.6	62.08		65.52	



备注：

1. 本证明可作为参保人在本单位参加社会保险的证明。向相关部门提供，查验部门可通过登录网址：<https://sipub.sz.gov.cn/vp/>，输入下列验证码（339279d8151a2e0d）核查，验证码有效期三个月。
2. 生育保险中的险种“1”为生育保险，“2”为生育医疗。
3. 医疗险种中的险种“1”为基本医疗保险一档，“2”为基本医疗保险二档，“4”为基本医疗保险三档，“5”为少儿/大学生医保（医疗保险二档），“6”为统筹医疗保险。
4. 上述“缴费明细”表中带“*”标识为补缴，空行为断缴。带“&”标识为参保单位申请缓缴社会保险费单位缴费部分的时段。该参保人带&标志的缴费年月，养老保险在2026年12月前视同到账，工伤保险、失业保险在2026年12月前视同到账。
5. 居民养老保险、少儿/学生医疗保险缴费情况不在本清单中展示。
6. 如2020年2月至6月的单位缴费部分金额为“0”或者缴费金额减半的，属于按规定减免后实收金额。
7. 单位编号对应的单位名称：
 单位编号：126313
 单位名称：深圳市松立建设集团有限公司





给排水专业技术负责人：余思源

广西壮族自治区职称证书

证书编号：GX12020000696

姓名：余思源

性别：男

身份证号：450304198105181015

职称系列：工程系列

级别：副高级

资格名称：高级工程师

获取方式：职称评审

专业：建筑给水排水工程

取得资格时间：2019年12月

评审机构：工程系列桂林市高级评审会

批准机关：广西壮族自治区人力资源和社会保障厅

在线验证网址：



生成时间：2020年01月19日



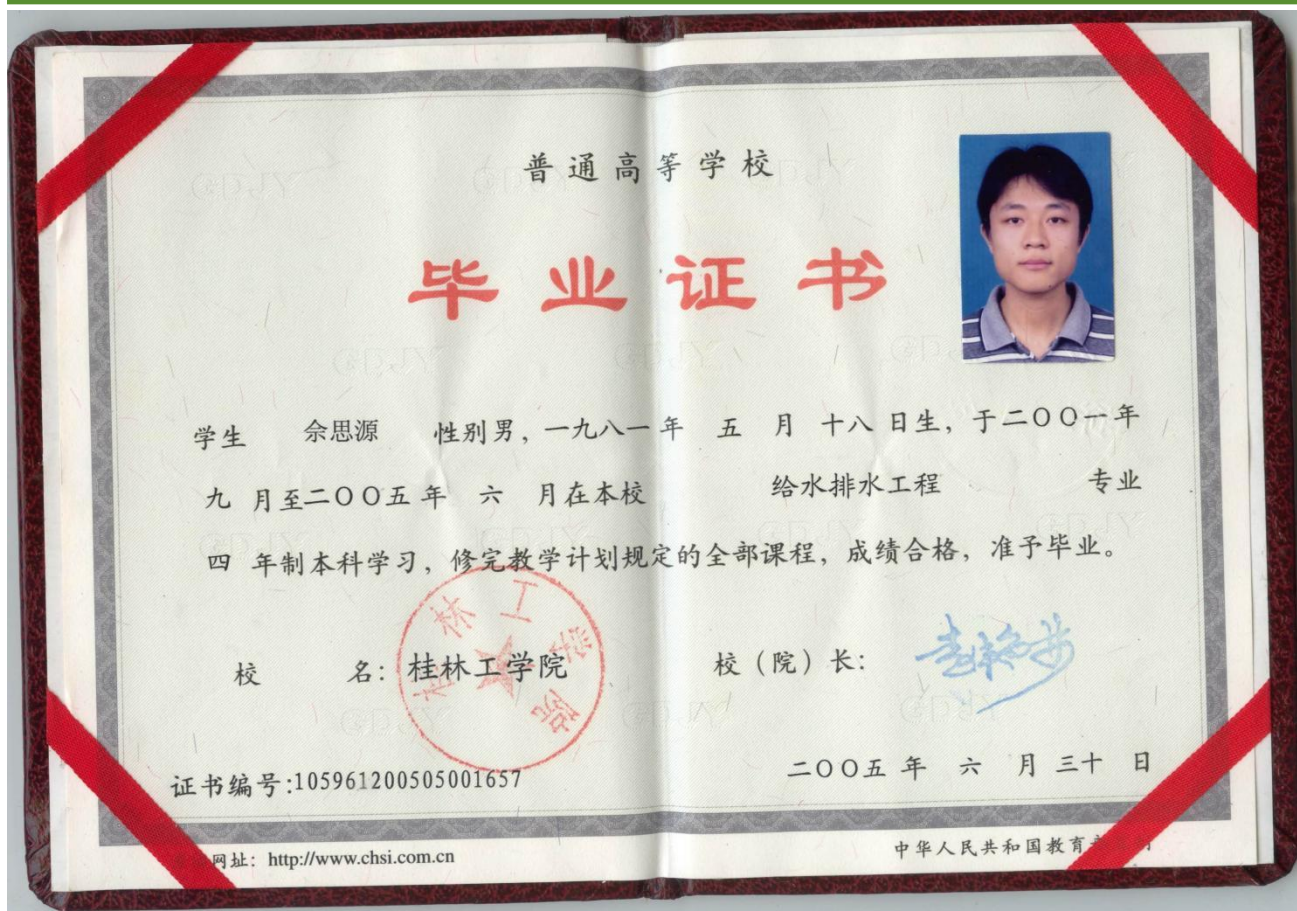

中国高等教育学历证书查询

申请学历证书电子注册备案表

网站提醒

谨防学历造假骗局

姓名: 余思源	性别: 男	
出生日期: 1981年05月18日	入学日期: 2001年09月01日	
毕(结)业日期: 2005年06月30日	学校名称: 桂林工学院	
专业: 给水排水工程	学历类别: 普通高等教育	
学制: *	学习形式: 普通全日制	
层次: 本科	毕(结)业: 毕业	
校(院)长姓名: *	证书编号: 105961200505001657	

政策及常识

高等学校学生学籍学历电子注册办法

学历电子注册工作流程

高校学生获得学籍及毕业证书政策

学历相关知识

常见问题

声明

1. 未经学历信息权属人同意,不得将本材料用于违背权属人意愿之用途。学历信息内容标注**号,表示该项内容不详。学历信息如有修改,请以网站在线查询内容为准。
2. 学历证书查询结果仅供查询人使用,不具有再验证功能。如需向第三方提供学历信息,建议使用具有验证功能的学历证书电子注册备案表。



深圳市社会保险历年参保缴费明细表（个人）

姓名：余思源

社保电脑号：815111079

身份证号码：450304198105181015

页码：1

参保单位名称：深圳市松立建设集团有限公司

单位编号：126313

计算单位：元

缴费年	月	单位编号	养老保险			医疗保险			生育			工伤保险		失业保险			
			基数	单位交	个人交	险种	基数	单位交	个人交	险种	基数	单位交	基数	单位交	个人交		
2025	04	126313	4492.0	718.72	359.36	2	6733	101.0	33.67	1	6733	33.67	2520	25.2	2520	20.16	5.04
2025	05	126313	4492.0	718.72	359.36	2	6733	101.0	33.67	1	6733	33.67	2520	25.2	2520	20.16	5.04
2025	06	126313	4492.0	718.72	359.36	2	6733	101.0	33.67	1	6733	33.67	2520	25.2	2520	20.16	5.04
2025	07	126313	4775.0	764.0	382.0	2	6733	101.0	33.67	1	6733	33.67	2520	25.2	2520	20.16	5.04
2025	08	126313	4775.0	764.0	382.0	2	6733	101.0	33.67	1	6733	33.67	2520	25.2	2520	20.16	5.04
2025	09	126313	4775.0	764.0	382.0	2	6733	101.0	33.67	1	6733	33.67	2520	25.2	2520	20.16	5.04
2025	10	126313	4775.0	764.0	382.0	2	6733	101.0	33.67	1	6733	33.67	2520	25.2	2520	20.16	5.04
2025	11	126313	4775.0	764.0	382.0	2	6733	101.0	33.67	1	6733	33.67	2520	25.2	2520	20.16	5.04
2025	12	126313	4775.0	764.0	382.0	2	6733	101.0	33.67	1	6733	33.67	2520	25.2	2520	20.16	5.04
2026	01	126313	4775.0	764.0	382.0	2	6727	100.91	33.64	1	6727	33.64	2520	25.2	2520	20.16	5.04
2026	02	126313	4775.0	764.0	382.0	2	6727	100.91	33.64	1	6727	33.64	2520	25.2	2520	20.16	5.04
2026	03	126313	4775.0	764.0	382.0	2	6727	100.91	33.64	1	6727	33.64	2520	25.2	2520	20.16	5.04
2026	04	126313	4775.0	764.0	382.0	2	6727	100.91	33.64	1	6727	33.64	2520	25.2	2520	20.16	5.04
合计			9796.16	4898.08			1312.64	437.59			437.59		327.6	62.08		65.52	



备注：

1. 本证明可作为参保人在本单位参加社会保险的证明。向相关部门提供，查验部门可通过登录网址：<https://sipub.sz.gov.cn/vp/>，输入下列验证码（ 339279d8151eb4ea ）核查，验证码有效期三个月。
2. 生育保险中的险种“1”为生育保险，“2”为生育医疗。
3. 医疗险种中的险种“1”为基本医疗保险一档，“2”为基本医疗保险二档，“4”为基本医疗保险三档，“5”为少儿/大学生医保（医疗保险二档），“6”为统筹医疗保险。
4. 上述“缴费明细”表中带“*”标识为补缴，空行为断缴。带“&”标识为参保单位申请缓缴社会保险费单位缴费部分的时段。该参保人带&标志的缴费年月，养老保险在2026年12月前视同到账，工伤保险、失业保险在2026年12月前视同到账。
5. 居民养老保险、少儿/学生医疗保险缴费情况不在本清单中展示。
6. 如2020年2月至6月的单位缴费部分金额为“0”或者缴费金额减半的，属于按规定减免后实收金额。
7. 单位编号对应的单位名称：
单位编号 126313 单位名称 深圳市松立建设集团有限公司





松立建设

Songli Construction

景观专业技术负责人：彭波

广东省职称证书

姓名：彭波

身份证号：43042119880722847X



仅限投标使用

职称名称：高级工程师

专业：林业

级别：副高

仅限投标使用

取得方式：职称评审

通过时间：2024年5月17日

仅限投标使用

评审组织：深圳市林业专业高级职称评审委员会

证书编号：2403001188250

仅限投标使用

发证单位：深圳市人力资源和社会保障局



发证时间：2024年8月19日



中国高等教育学历证书查询

申请学历证书电子注册备案表

网站提醒

谨防学历假骗局

姓名：彭波	性别：男	
出生日期：1988年07月22日	入学日期：2015年09月01日	
毕(结)业日期：2018年01月01日	学校名称：郑州大学	
专业：土木工程	学历类别：网络教育	
学制：2.5	学习形式：网络教育	
层次：本科	毕(结)业：毕业	
校(院)长姓名：刘炯天	证书编号：104597201805119871	

政策及常识

高等学校学生学籍学历电子注册办法

学历电子注册工作流程

高校学生获得学籍及毕业证书政策

学历相关知识

常见问题

声明

- 1、未经学历信息权属人同意，不得将本材料用于违背权属人意愿之用途。学历信息内容标注“*”号，表示该项内容不详。学历信息如有修改，请以网站在线查询内容为准。
- 2、学历证书查询结果仅供查询人使用，不具有再验证功能。如需向第三方提供学历信息，建议使用具有验证功能的学历证书电子注册备案表。



装修专业技术负责人：杜朝平

重庆市高级职称证书

此证表明持证人通过相应职称评审，具备相应专业技术水平。

姓 名：杜朝平

性 别：男

身份证号：510106198102091418

资格名称：工程技术人才_高级工程师

专业名称：建筑装饰

评审组织：重庆市工程技术中小企业高级职称评审委员会

取得时间：2020-12-10

审批机关：重庆市职称改革办公室

批准文号：渝职改办（2021）18号

发证时间：2020-12-10

编 号：010301000507

查询网址：<http://ggfw.rlsbj.cq.gov.cn/cqzyjsrcw/positional-portal-web/certquery/index>

备 注：





中华人民共和国教育部学历证书查询网址: <http://www.chsi.com.cn>

<https://www.chsi.com.cn/xlcx/lscx/xlresult.do?rndid=9ez9ulfabwmyk7qakyvhleh1tk27t1vh>

因运营商调整, 近期中国电信用户接收验证码等短信可能出现延迟等情况。给您造成不便, 敬请谅解, 感谢您的理解与支持!



中国高等教育学生信息网(学信网)

教育部学历查询网站、教育部高校招生阳光工程指定网站、全国硕士研究生招生报名和调剂指定网站



注册

登录

English

首页 学籍查询 学历查询 学位查询 在线验证 出国教育背景信息服务 图像校对 学信档案 高考 研招 港澳台招生 征兵 就业 学职平台

中国高等教育学历证书查询

申请学历证书电子注册备案表

网站提醒

谨防学历暑假调局

政策及常识

高等学校学生学籍学历电子注册办法

学历电子注册工作流程

高校学生获得学籍及毕业证书政策

学历相关知识

常见问题

声明

1、未经学历信息权属人同意, 不得将本材料用于违背权属人意愿之用途。学历信息内容标注“*”号, 表示该项内容不详。学历信息如有修改, 请以网站在线查询内容为准。

2、学历证书查询结果仅供查询人使用, 不具有再验证功能。如需向第三方提供学历信息, 建议使用具有验证功能的学历证书电子注册备案表。

—



松立建设

Songli Construction

安全专业技术负责人：吕福林

190-0079



吕福林 230104197302201218

本人签名 吕福林

职业资格
证书管理号 2013033230332013230008000091

姓名 吕福林

性别 男

证件号码 230104197302201218

级别 中管级

执业证号 19200017016

发证日期 2020年4月21日



190-0079

注册记录

吕福林 230104197302201218

注册类别：建筑施工现场安全

聘用单位：广东长海建设工程有限公司

有效期至：2025年4月21日



注册记录

Y0075 吕福林 230104197302201218

注册类别：建筑施工现场安全

聘用单位：深圳市松立建设集团有限公司

有效期至：2025年4月22日至2030年4月21日





松立建设

Songli Construction

本证书由中华人民共和国人力资源和社会保障部、国家安全生产监督管理总局批准颁发。它表明持证人通过国家统一组织的考试，取得注册安全工程师的执业资格。

This is to certify that the bearer of the Certificate has passed national examination organized by the Chinese government departments and has obtained qualifications for Certified Safety Engineer.



Ministry of Human Resources and Social Security
The People's Republic of China



State Administration of Work Safety

编号: AG 00195994
No.



持证人签名:
Signature of the Bearer

管理号:
File No. 2013033230332013230008000091

姓名: 吕福林
Full Name
性别: 男
Sex
出生年月: 1973年02月
Date of Birth
专业类别:
Professional Type
批准日期: 2013年9月8日
Approval Date

签发单位盖章:
Issued by
签发日期: 2014年4月16日
Issued on





中国高等教育学历证书查询

申请学历证书电子注册备案表

网站提醒

谨防学历造假骗局

政策及常识

高等学校学生学籍学历电子注册办法

学历电子注册工作流程

高校学生获得学籍及毕业证书政策

学历相关知识

常见问题

声明

1. 未经学历信息权属人同意, 不得将本材料用于违背权属人意愿之用途。学历信息内容标注“*”号, 表示该项内容不详。学历信息如有修改, 请以网站在线查询内容为准。
2. 学历证书查询结果仅供查询人使用, 不具有再验证功能。如需向第三方提供学历信息, 建议使用具有验证功能的学历证书电子注册备案表。

姓名: 吕福林

性别: 男



出生日期: 1973年02月20日

入学日期: 2009年03月01日

毕(结)业日期: 2011年06月30日

学校名称: 吉林大学

专业: 资源勘查工程

学历类别: 成人高等教育

学制: 2.5

学习形式: 函授

层次: 本科

毕(结)业: 毕业

校(院)长姓名: *

证书编号: 101835201105601750



造价专业技术负责人：杨长清

使用有效期: 2026年02月28日
- 2026年05月29日



中华人民共和国 一级造价工程师注册证书

The People's Republic of China
Class1 Cost Engineer Certificate of Registration

姓 名: 杨长清
性 别: 男
出 生 日 期: 1984年07月19日
专 业: 土木建筑工程
证 书 编 号: 建[造]11244400034511
有 效 期: 2024年11月13日-2028年11月12日
聘 用 单 位: 深圳市松立建设集团有限公司



个人签名:

杨长清

签名日期:

2026.2.28



发证日期: 2024年11月08日



松立建设

Songli Construction



一级造价工程师

Class 1 Cost Engineer



本证书由中华人民共和国人力资源和社会保障部、住房和城乡建设部批准颁发，表明持证人通过国家统一组织的考试，取得一级造价工程师职业资格。

姓名: 杨长清
证件号码: 430122198407193298
性别: 男
出生年月: 1984年07月
专业: 土木建筑
批准日期: 2018年10月28日
管理号: 201810045430000264



中华人民共和国
人力资源和社会保障部



中华人民共和国
住房和城乡建设部





松立建设

Songli Construction

本证书由湖南省人力资源和社会保障厅批准颁发，它表明持证人通过全省专业技术统一考试具有的资格水平。



证书编号: B08123010100000623



持证人签名:

B251

姓名: 杨长清

性别: 男

身份证号: 430122198407193298

专业: 建筑工程

资格级别: 工程师

授予时间: 2012年9月16日



普通高等学校

毕业证书



学生 **杨长清** 性别男，一九八四年七月十九日生，于二〇〇三年九月
 至二〇〇七年六月在本校 **土木工程(道路与桥梁工程)** 专业四年制
 本科学习，修完教学计划规定的全部课程，成绩合格，准予毕业。

校 名：



校 (院) 长：

李怀宝

证书编号：105381200705001669
二〇〇七年六月三十日

查询网址：<http://www.chsi.com.cn>



中国高等教育学历证书查询

[申请学历证书电子注册备案表](#)

网站提醒

[谨防学历造假骗局](#)

政策及常识

[高等学校学生学籍学历电子注册办法](#)

[学历电子注册工作流程](#)

[高校学生获得学籍及毕业证书政策](#)

[学历相关知识](#)

[常见问题](#)

姓名：杨长清	性别：男	
出生日期：1984年07月19日	入学日期：2003年09月10日	
毕(结)业日期：2007年06月30日	学校名称：中南林业科技大学	
专业：土木工程	学历类别：普通高等教育	
学制：*	学习形式：普通全日制	
层次：本科	毕(结)业：毕业	
校(院)长姓名：*	证书编号：105381200705001669	

声明

1. 未经学历信息权属人同意，不得将本材料用于违背权属人意愿之用途。学历信息内容标注“*”号，表示该项内容不详。学历信息如有修改，请以网站在线查询内容为准。
2. 学历证书查询结果仅供查询人使用，不具有再验证功能。如需向第三方提供学历信息，建议使用具有验证功能的学历证书电子注册备案表。



深圳市社会保险历年参保缴费明细表（个人）

姓名：杨长清

社保电脑号：816124296

身份证号码：430122198407193298

页码：1

参保单位名称：深圳市松立建设集团有限公司

单位编号：126313

计算单位：元

缴费年	月	单位编号	养老保险			医疗保险			生育			工伤保险		失业保险			
			基数	单位交	个人交	险种	基数	单位交	个人交	险种	基数	单位交	基数	单位交	个人交		
2025	04	126313	4492.0	718.72	359.36	2	6733	101.0	33.67	1	6733	33.67	3523	35.23	3523	28.18	7.05
2025	05	126313	4492.0	718.72	359.36	2	6733	101.0	33.67	1	6733	33.67	3523	35.23	3523	28.18	7.05
2025	06	126313	4492.0	718.72	359.36	2	6733	101.0	33.67	1	6733	33.67	3523	35.23	3523	28.18	7.05
2025	07	126313	4775.0	764.0	382.0	2	6733	101.0	33.67	1	6733	33.67	3523	35.23	3523	28.18	7.05
2025	08	126313	4775.0	764.0	382.0	2	6733	101.0	33.67	1	6733	33.67	3523	35.23	3523	28.18	7.05
2025	09	126313	4775.0	764.0	382.0	2	6733	101.0	33.67	1	6733	33.67	3523	35.23	3523	28.18	7.05
2025	10	126313	4775.0	764.0	382.0	2	6733	101.0	33.67	1	6733	33.67	3523	35.23	3523	28.18	7.05
2025	11	126313	4775.0	764.0	382.0	2	6733	101.0	33.67	1	6733	33.67	3523	35.23	3523	28.18	7.05
2025	12	126313	4775.0	764.0	382.0	2	6733	101.0	33.67	1	6733	33.67	3523	35.23	3523	28.18	7.05
2026	01	126313	4775.0	764.0	382.0	2	6727	100.91	33.64	1	6727	33.64	3523	35.23	3523	28.18	7.05
2026	02	126313	4775.0	764.0	382.0	2	6727	100.91	33.64	1	6727	33.64	3523	35.23	3523	28.18	7.05
2026	03	126313	4775.0	764.0	382.0	2	6727	100.91	33.64	1	6727	33.64	3523	35.23	3523	28.18	7.05
2026	04	126313	4775.0	764.0	382.0	2	6727	100.91	33.64	1	6727	33.64	3523	35.23	3523	28.18	7.05
合计			9796.16	4898.08			1312.64	437.59			437.59		157.99	156.34		91.65	



备注：

1. 本证明可作为参保人在本单位参加社会保险的证明。向相关部门提供，查验部门可通过登录网址：<https://sipub.sz.gov.cn/vp/>，输入下列验证码（ 339279d8151c127d ）核查，验证码有效期三个月。
2. 生育保险中的险种“1”为生育保险，“2”为生育医疗。
3. 医疗险种中的险种“1”为基本医疗保险一档，“2”为基本医疗保险二档，“4”为基本医疗保险三档，“5”为少儿/大学生医保（医疗保险二档），“6”为统筹医疗保险。
4. 上述“缴费明细”表中带“*”标识为补缴，空行为断缴。带“&”标识为参保单位申请缓缴社会保险费单位缴费部分的时段。该参保人带&标志的缴费年月，养老保险在2026年12月前视同到账，工伤保险、失业保险在2026年12月前视同到账。
5. 居民养老保险、少儿/学生医疗保险缴费情况不在本清单中展示。
6. 如2020年2月至6月的单位缴费部分金额为“0”或者缴费金额减半的，属于按规定减免后实收金额。
7. 单位编号对应的单位名称：
 单位编号：126313
 单位名称：深圳市松立建设集团有限公司





项目安全主任：黄宁

安全负责人简历表

姓名	黄宁	证件类型	身份证	证件号码	441622199308282310
手机号码	0755-28919241		证件号（C证编号）		粤建安C3(2018)0013303

建筑施工企业综合类专职安全生产管理人员
安全生产考核合格证书

编号：粤建安C3（2018）0013303

姓名：黄宁

性别：男

出生年月：1993年08月28日

企业名称：深圳市松立建设集团有限公司

职务：专职安全生产管理人员

初次领证日期：2018年07月09日

有效期：2024年04月30日 至 2027年07月08日



发证机关：广东省住房和城乡建设厅

发证日期：2024年04月30日





松立建设

Songli Construction

广东省职称证书

姓名：黄宁

身份证号：441622199308282310



职称名称：工程师

专业：建筑施工

级别：中级

取得方式：职称评审

通过时间：2024年6月2日

评审组织：深圳市建筑施工专业高级职称评审委员会

证书编号：2403003186839

发证单位：深圳市人力资源和社会保障局

发证时间：2024年8月20日





中国高等教育学历证书查询

申请学历证书电子注册备案表

姓名：黄宁	性别：男	
出生日期：1993年08月28日	入学日期：2020年03月01日	
毕(结)业日期：2022年12月30日	学校名称：华南农业大学	
专业：土木工程	学历类别：成人高等教育	
学制：3	学习形式：业余	
层次：本科	毕(结)业：毕业	
校(院)长姓名：刘雅红	证书编号：105645202205002329	

网站提醒

谨防学历造假骗局

政策及常识

- 高等学校学生学籍学历电子注册办法
- 学历电子注册工作流程
- 高校学生获得学籍及毕业证书政策
- 学历相关知识
- 常见问题

声明

1. 未经学历信息权属人同意，不得将本材料用于违背权属人意愿之用途。学历信息内容标注“*”号，表示该项内容不详。学历信息如有修改，请以网站在线查询内容为准。
2. 学历证书查询结果仅供查询人使用，不具有再验证功能。如需向第三方提供学历信息，建议使用具有验证功能的学历证书电子注册备案表。



质检负责人：明思璇

质检负责人简历表

姓名	明思璇	证件类型	身份证	证件号码	440301198603241526
手机号码	0755-28919241		证件号（质量员证编号）	1012510600008000524	

证书编码：1012510600008000524

住房和城乡建设领域施工现场专业人员 职业培训合格证



姓 名： 明思璇

身份证号： 440301198603241526

岗位名称： 土建质量员

参加住房和城乡建设领域施工现场
专业人员职业培训，测试成绩合格。



扫码验证

培训机构：中国中铁股份有限公司

发证时间：2025年03月18日

查询地址：<http://rcgz.mohurd.gov.cn>



松立建设

Songli Construction



照
片



粤中取证字第 1703003002262 号

明思璇 于二〇一六年
十二月，经 深圳市建筑专
业中级专业技术资格第九

评审委员会评审通过，
具备 建筑施工
工程师
资格。特发此证

深圳市人力资源和社会保障局
发证单位
二〇一七年四月二十五日





普通高等学校

毕业证书



学生 **明思璇** 性别 **女**，一九八六年三月廿四日生，于二〇〇四年九月至二〇〇七年七月在本校 **工程管理** 专业四年制本科学习，修完教学计划规定的全部课程，成绩合格，准予毕业。

校名：

名：



校（院）长：

李必功

证书编号：105901200705003780

二〇〇七年七月二日

查询网址：<http://www.chsi.com.cn>

广东省教育厅监制



学士学位证书

(普通高等教育本科毕业生)

明思璇，女

1986年3月生。自 2004

年9月至 2007年7月

在 **深圳大学**

工程管理

专业

完成了四年制本科学习计划，业已毕业。经审核符合《中华人民共和国学位条例》的规定，授予 **工** 学学士学位。

深圳大学

学位评定委员会主席

李必功

二〇〇七年七月二日

证书编号：1059042007003724





中国高等教育学历证书查询

申请学历证书电子注册备案表

姓名：明思璇	性别：女	
出生日期：1986年03月24日	入学日期：2004年09月01日	
毕(结)业日期：2007年07月02日	学校名称：深圳大学	
专业：工程管理	学历类别：普通高等教育	
学制：4	学习形式：普通全日制	
层次：本科	毕(结)业：毕业	
校(院)长姓名：*	证书编号：105901200705003780	

声明

- 1、未经学历信息权属人同意，不得将本材料用于违背权属人意愿之用途。学历信息内容标注“*”号，表示该项内容不详。学历信息如有修改，请以网站在线查询内容为准。
- 2、学历证书查询结果仅供查询人使用，不具有再验证功能。如需向第三方提供学历信息，建议使用具有验证功能的学历证书电子注册备案表。



安全员：吴梓英

姓名	吴梓英	证件类型	身份证	证件号码	44158119950707376X
手机号码	0755-28919241		证件号（C证编号）		粤建安C3(2021)0013629

建筑施工企业综合类专职安全生产管理人员
安全生产考核合格证书

编号：粤建安C3（2021）0013629

姓名：吴梓英

性别：女

出生年月：1995年07月07日

企业名称：深圳市松立建设集团有限公司

职务：专职安全生产管理人员

初次领证日期：2021年02月08日

有效期：2024年01月15日 至 2027年02月07日



发证机关：广东省住房和城乡建设厅

发证日期：2024年01月02日





查询网址: <http://www.chsi.com.cn>

广东省教育厅监制



中国高等教育学生信息网(学信网)

教育部学历查询网站、教育部高校招生阳光工程指定网站、全国硕士研究生招生报名和调剂指定网站

注册 | 登录 | English

首页 学籍查询 学历查询 学位查询 在线验证 出国教育背景信息服务 图像校对 学信档案 高考 研招 港澳台招生 征兵 就业 学职平台

中国高等教育学历证书查询

申请学历证书电子注册备案表

网站提醒

谨防学历造假骗局

姓名: 吴梓英	性别: 女	
出生日期: 1995年07月07日	入学日期: 2020年03月02日	
毕(结)业日期: 2023年01月06日	学校名称: 深圳大学	
专业: 市场营销	学历类别: 成人高等教育	
学制: 3	学习形式: 业余	
层次: 专科	毕(结)业: 毕业	
校(院)长姓名: 毛军发	证书编号: 105905202306002875	

政策及常识

高等学校学生学籍学历电子注册办法

学历电子注册工作流程

高校学生获得学籍及毕业证书政策

学历相关知识

常见问题

声明

- 1、未经学历信息权利人同意,不得将本材料用于违背权利人意愿之用途。学历信息内容标注“*”号,表示该项内容不详。学历信息如有修改,请以网站在线查询内容为准。
- 2、学历证书查询结果仅供查询人使用,不具有再验证功能。如需向第三方提供学历信息,建议使用具有验证功能的学历证书电子注册备案表。



质量员：胡小草

证书编码：1012510600008001319

住房和城乡建设领域施工现场专业人员
职业培训合格证



姓名：胡小草

身份证号：420583199811122528

岗位名称：土建质量员

参加住房和城乡建设领域施工现场
专业人员职业培训，测试成绩合格。



扫码验证

培训机构：中国中铁股份有限公司

发证时间：2025年05月16日

查询地址：<http://rcgz.mohurd.gov.cn>



中国高等教育学生信息网(学信网)

教育部学历查询网站、教育部高校招生阳光工程信息公开网站、全国硕士研究生招生信息公开查询网站

注册 登录 English

首页 学籍查询 学历查询 学位查询 在线验证 出国教育背景信息服务 图像校对 学信档案 高考 研招 港澳台招生 征兵 就业 学职平台

中国高等教育学历证书查询

申请学历证书电子注册备案表

网站提醒

谨防学历造假骗局

姓名: 胡小草	性别: 女	
出生日期: 1998年11月12日	入学日期: 2017年09月01日	
生(结)业日期: 2020年06月30日	学校名称: 广东农工商职业技术学院	
专业: 市场营销(BTEC会计方向)	学历类别: 普通高等教育	
学制: 3	学习形式: 普通全日制	
层次: 专科	生(结)业: 毕业	
校(院)长姓名: 杜方敏	证书编号: 123221202006003116	

政策及常识

高等学校学生学籍学历电子注册办法

学历电子注册工作流程

高校学生获得学籍及毕业证书政策

学历相关知识

常见问题

声明

- 未经学信网信息权利人同意,不得将本材料用于违背权利人意愿之用途。学信网信息内容标注“*”号,表示该内容不详。学信网信息如有错误,请以网站在线查询内容为准。
- 学历证书查询结果仅供查询人使用,不具有再验证功能。如需向第三方提供学历信息,建议使用具有验证功能的学历证书电子注册备案表。



松立建设

Songli Construction

资料员：庄素凌

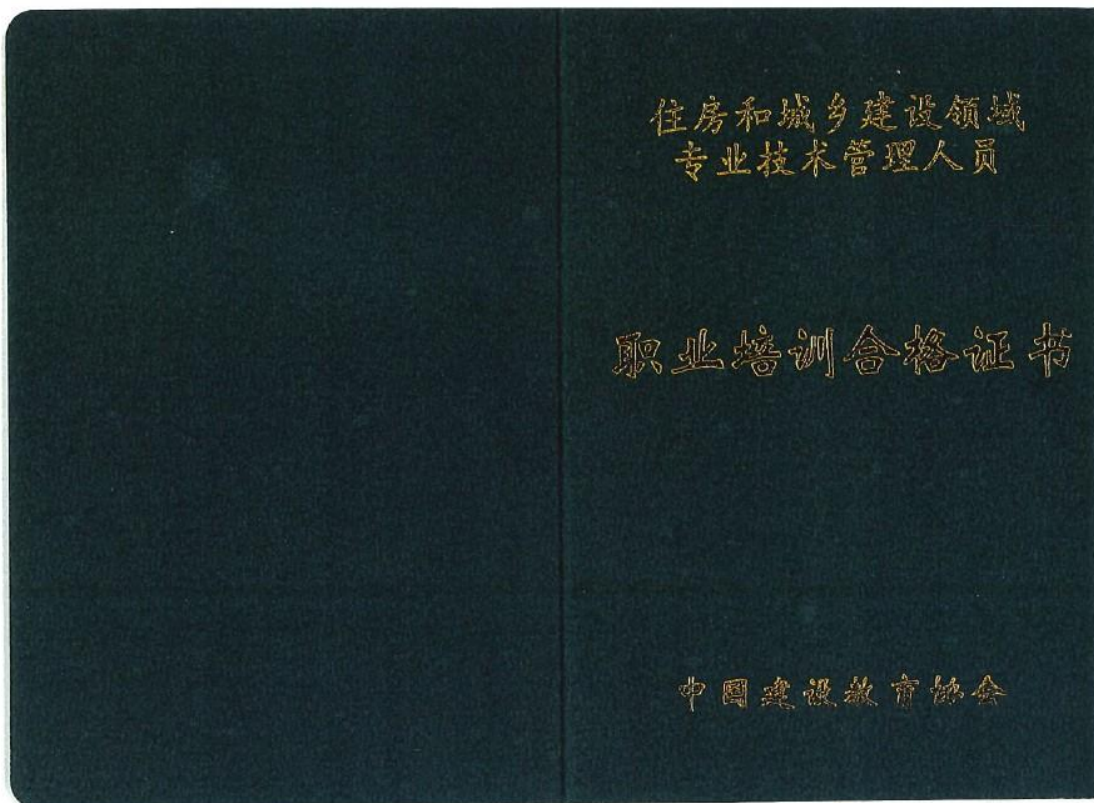



中国高等教育学生信息网(学信网)

教育部学历查询网站、教育部高校招生阳光工程指定网站、全国硕士研究生招生报名和调剂指定网站

注册 | 登录 | English

首页 学籍查询 学历查询 学位查询 在线验证 出国教育背景信息服务 图像校对 学信档案 高考 研招 港澳台招生 征兵 就业 学职平台

中国高等教育学历证书查询

申请学历证书电子注册备案表

网站提醒

谨防学历造假骗局

姓名：庄素凌	性别：女	
出生日期：1999年12月19日	入学日期：2018年03月01日	
毕(结)业日期：2020年07月20日	学校名称：国家开放大学	
专业：建筑工程技术	学历类别：开放教育	
学制：2	学习形式：开放教育	
层次：专科	毕(结)业：毕业	
校(院)长姓名：荆德刚	证书编号：511618202006406653	

政策及常识

- 高等学校学生学籍学历电子注册办法
- 学历电子注册工作流程
- 高校学生获得学籍及毕业证书政策
- 学历相关知识
- 常见问题

声明

- 1、未经学历信息权属人同意，不得将本材料用于违背权属人意愿之用途。学历信息内容标注“*”号，表示该项内容不详。学历信息如有修改，请以网站在线查询内容为准。
- 2、学历证书查询结果仅供查询人使用，不具有再验证功能。如需向第三方提供学历信息，建议使用具有验证功能的学历证书电子注册备案表。



深圳市社会保险历年参保缴费明细表（个人）

姓名：庄素凌

社保电脑号：646996209

身份证号码：445222199912190641

页码：1

参保单位名称：深圳市松立建设集团有限公司

单位编号：126313

计算单位：元

缴费年	月	单位编号	养老保险			医疗保险			生育			工伤保险		失业保险			
			基数	单位交	个人交	险种	基数	单位交	个人交	险种	基数	单位交	基数	单位交	个人交		
2025	04	126313	4492.0	718.72	359.36	1	6733	336.65	134.66	1	6733	33.67	2520	25.2	2520	20.16	5.04
2025	05	126313	4492.0	718.72	359.36	1	6733	336.65	134.66	1	6733	33.67	2520	25.2	2520	20.16	5.04
2025	06	126313	4492.0	718.72	359.36	1	6733	336.65	134.66	1	6733	33.67	2520	25.2	2520	20.16	5.04
2025	07	126313	4775.0	764.0	382.0	1	6733	336.65	134.66	1	6733	33.67	2520	25.2	2520	20.16	5.04
2025	08	126313	4775.0	764.0	382.0	1	6733	336.65	134.66	1	6733	33.67	2520	25.2	2520	20.16	5.04
2025	09	126313	4775.0	764.0	382.0	1	6733	336.65	134.66	1	6733	33.67	2520	25.2	2520	20.16	5.04
2025	10	126313	4775.0	764.0	382.0	1	6733	336.65	134.66	1	6733	33.67	2520	25.2	2520	20.16	5.04
2025	11	126313	4775.0	764.0	382.0	1	6733	336.65	134.66	1	6733	33.67	2520	25.2	2520	20.16	5.04
2025	12	126313	4775.0	764.0	382.0	1	6733	336.65	134.66	1	6733	33.67	2520	25.2	2520	20.16	5.04
2026	01	126313	4775.0	764.0	382.0	1	6727	403.62	134.54	1	6727	33.64	2520	25.2	2520	20.16	5.04
2026	02	126313	4775.0	764.0	382.0	1	6727	403.62	134.54	1	6727	33.64	2520	25.2	2520	20.16	5.04
2026	03	126313	4775.0	764.0	382.0	1	6727	403.62	134.54	1	6727	33.64	2520	25.2	2520	20.16	5.04
2026	04	126313	4775.0	764.0	382.0	1	6727	403.62	134.54	1	6727	33.64	2520	25.2	2520	20.16	5.04
合计			9796.16	4898.08			4644.33	1750.1			437.59		327.6	62.08		65.52	



备注：

1. 本证明可作为参保人在本单位参加社会保险的证明。向相关部门提供，查验部门可通过登录网址：<https://sipub.sz.gov.cn/vp/>，输入下列验证码（ 339279ccded4f5d8 ）核查，验证码有效期三个月。
2. 生育保险中的险种“1”为生育保险，“2”为生育医疗。
3. 医疗险种中的险种“1”为基本医疗保险一档，“2”为基本医疗保险二档，“4”为基本医疗保险三档，“5”为少儿/大学生医保（医疗保险二档），“6”为统筹医疗保险。
4. 上述“缴费明细”表中带“*”标识为补缴，空行为断缴。带“&”标识为参保单位申请缓缴社会保险费单位缴费部分的时段。该参保人带&标志的缴费年月，养老保险在2026年12月前视同到账，工伤保险、失业保险在2026年12月前视同到账。
5. 居民养老保险、少儿/学生医疗保险缴费情况不在本清单中展示。
6. 如2020年2月至6月的单位缴费部分金额为“0”或者缴费金额减半的，属于按规定减免后实收金额。
7. 单位编号对应的单位名称：
 单位编号：126313
 单位名称：深圳市松立建设集团有限公司





施工员：谢协波

证书编码：1012510100008000694

住房和城乡建设领域施工现场专业人员 职业培训合格证



姓名：谢协波

身份证号：440582197811197237

岗位名称：土建施工员

参加住房和城乡建设领域施工现场
专业人员职业培训，测试成绩合格。



扫码验证

培训机构：中国中铁股份有限公司

发证时间：2025年03月18日

查询地址：<http://rcgz.mohurd.gov.cn>



劳资专管员：赵旭康

姓名	赵旭康	证件类型	身份证	证件号码	412827199912017511
手机号码	0755-28919241		证件号	ZTB20260304X2748	

工程建设领域专业技术管理人员岗位能力 培训合格证书



姓名：赵旭康

身份证号：412827199912017511

证书编号：ZTB20260304X2748

专业名称：劳资专管员

本证书根据北京企业管理咨询协会合作标准要求，经相关机构推荐申报，表明持证人已通过培训机构组织的相关专业（技能）培训，考核合格，由中国招标投标网平台查询。



实时数据，扫码验证



发证日期：2026年03月31日

有效期至：2029年03月31日

查询网址：<http://osta.cecbid.org.cn>



普通高等学校

毕业证书



学生 赵旭康 性别 男，一九九九年十二月一日生，于二〇一八年九月至二〇二一年七月在本校 消防工程技术专业 三年制 专 科学习，修完教学计划规定的全部课程，成绩合格，准予毕业。

校 名：河南建筑职业技术学院

校（院）长：

张新州

证书编号：141811202106103443

二〇二一年七月一日

中华人民共和国教育部学历证书查询网址：<http://www.chsi.com.cn>



学信档案

[首页](#) [高等教育信息](#) [在线验证报告](#) [学历学位认证与成绩验证](#) [出国（境）报告发送](#) [调查/投票](#) [职业测评](#) [就业](#)

[学籍信息/图像校对](#) [学历信息](#) [学位信息](#) [考研信息](#)

专业推荐

推荐本校优势专业或特色专业



职场实习

反馈实习困惑、实战心得与建议，帮大家实习少走弯路



您一共有 1 个学历 还有学历没有显示出来？[尝试绑定学历](#) | [学历查询范围](#)

专科-河南建筑职业技术学院-消防工程技术

[查看该学历的电子注册备案表](#)



姓名：赵旭康	性别：男
出生日期：1999年12月01日	入学日期：2018年09月01日
毕（结）业日期：2021年07月01日	学校名称：河南建筑职业技术学院
专业：消防工程技术	学历类别：普通高等教育
学制：3年	学习形式：普通全日制
层次：专科	毕（结）业：毕业
校（院）长姓名：张新州	证书编号：1418 1120 2106 1034 43

专业推荐 累计投票 4187

您尚未推荐专业

[我要推荐](#)

专业满意度 累计投票 69

综合 4.3 办学条件 4.3
就业 3.6 教学质量 4.5

[我要评价](#)

院校满意度 累计投票 9236

综合 4.0 环境 4.1 生活 3.7

[我要评价](#)

毕业论文查重

[去查重](#)

[学科/专业变化查询](#)



松立建设

Songli Construction

材料员：李幼红

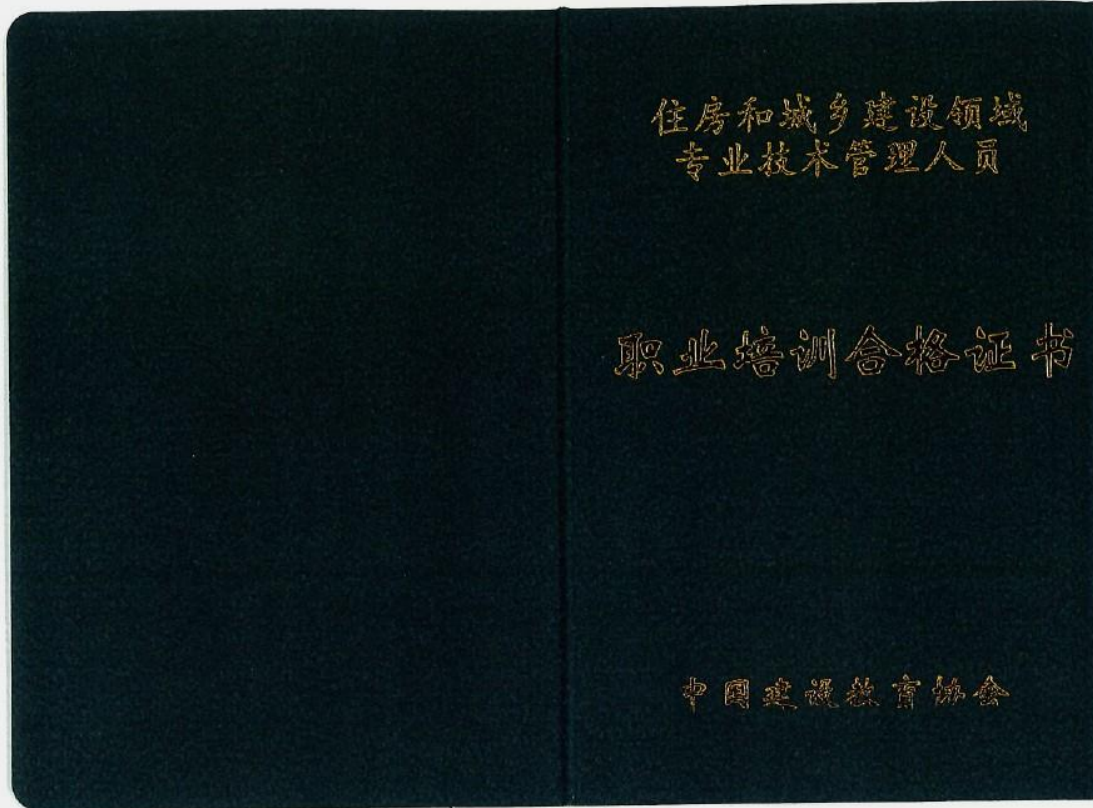



松立建设

Songli Construction

普通高等学校
毕业证书



学生 李幼红 ，性别 女
一九九五年六月十八日生，于一九一五年
九月至二〇一九年七月在本校
财务管理 专业
四年制本科普通全日制学习，修完教学计划
规定的全部课程，成绩合格，准予毕业

闽南理工学院制
N° 20190063

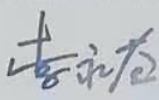
校(院)长: 
校 名: 闽南理工学院
〇 一 九 年 七 月 一 日
证书编号: 127101201905003259

中华人民共和国教育部学历证书查询网站 <http://www.chsi.com.cn>



闽南理工学院
MINNAN UNIVERSITY OF SCIENCE AND TECHNOLOGY

学士学位证书

李幼红 ，女，1995 年 6 月 18 日生。在 闽南理工学院
财务管理 专业完成了本科学习计划，业已
毕业，经审核符合《中华人民共和国学位条例》的规定，授予管理学
学士学位。

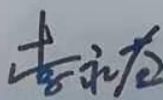

院 长 
闽南理工学院 学位评定委员会主席

证书编号: 1271042019003358

二〇一九年七月一日

(普通高等教育本科毕业生)



中国高等教育学历证书查询

申请学历证书电子注册备案表

网站提醒

谨防学历造假骗局

姓名：李幼红	性别：女	
出生日期：1995年06月18日	入学日期：2015年09月01日	
毕(结)业日期：2019年07月01日	学校名称：闽南理工学院	
专业：财务管理	学历类别：普通高等教育	
学制：4	学习形式：普通全日制	
层次：本科	毕(结)业：毕业	
校(院)长姓名：李永苍	证书编号：127101201905003259	

政策及常识

高等学校学生学籍学历电子注册办法

学历电子注册工作流程

高校学生获得学籍及毕业证书政策

学历相关知识

常见问题

声明

- 1、未经学历信息权属人同意，不得将本材料用于违背权属人意愿之用途。学历信息内容标注“*”号，表示该项内容不详。学历信息如有修改，请以网站在线查询内容为准。
- 2、学历证书查询结果仅供查询人使用，不具有再验证功能。如需向第三方提供学历信息，建议使用具有验证功能的学历证书电子注册备案表。

