

航城街道规划二路（规划五路-规划九路）新建工程（EPC）

项目

## 投标文件

### 资信标书

项目编号：2309-440306-04-01-134124002

投标人名称：中铁六局集团有限公司、中鼎世纪工程设计有限公司

投标人代表：刘胜尧、王波

投标日期：2026年04月22日

## 资信标要求一览表（如有）

序号	资信要素名称	有关要求或说明
1	投标函	详见第四章投标文件格式—资信标书—投标函。 要求：须提供《投标函》加盖投标人公章的扫描件原件扫描件，若为联合体投标，牵头单位盖章即可。
2	联合体协议书（如有）	格式按照招标文件第三章附件 1《联合体共同投标协议书》填报。 要求：须提供《联合体共同投标协议书》加盖投标人公章的扫描件原件扫描件
3	投标人营业执照	营业执照（若为联合体投标，双方均需提供） 要求：原件扫描件
4	投标人企业资质证书	企业资质证书 要求：原件扫描件
5	项目管理班子配备情况	详见第四章投标文件格式—资信标书—其他—项目管理班子配备情况表。 要求：按要求填报《项目管理班子配备情况表》，并提供相关人员对应职称（资格）证明材料原件扫描件。

备注：资信要素不进行评审，真实性通过公示予以监督。

# 1、投标函

## 投标函

致 深圳市宝安区航城街道办事处（招标人）：

根据已收到贵方的 航城街道规划二路(规划五路-规划九路)新建工程(EPC) (招标项目名称) 招标文件，我单位经考察现场和研究上述招标文件后，我方愿以招标文件前附表规定的付费方法及标准，接受贵方招标文件所提出的任务要求。

1. 我方已详细审核了全部招标文件，包括澄清、修改、补充文件（如有时）及有关附件，对招标文件的要求完全理解。

2. 我方认同招标文件规定的评审规则，遵守评标委员会的裁决结果，并且不会采取妨碍项目进展的行为。我理解你方没有必须接受你方可能收到的最低标或任何投标的义务。

3. 我方同意所递交的投标文件在招标文件规定的投标有效期内有效，在此期间内我方的投标有可能中标，我方将受此约束。如果在投标有效期内撤回投标或放弃中标资格，我方的投标担保将全部被没收。

4. 我方保证所提交的保证金是从我单位基本账户汇出，银行保函是由我单位基本账户开户银行所在网点或其上级银行机构出具，担保公司保函、保证保险的保费是通过我单位基本账户支付，如不按上述原则提交投标担保，招标人有权取消我单位的中标资格或单方面终止合同，因此造成的责任由我单位承担。

5. 如果我方中标，我方保证按照招标文件规定的时间完成任务，并将按招标文件的规定履行合同责任和义务。

6. 如果我方中标，我方将按照投标文件承诺组建项目组，由投标文件所承诺的人员完成本项目的全部工作。如未经招标人同意更换项目组成员，招标人有权取消我单位的中标资格或单方面终止合同，由此造成的违约责任由我单位承担。

7. 如果我方中标，我方将按照招标文件中规定的金额提交经招标人认可的履约保函。

8. 我方保证投标文件内容无任何虚假。若评定标过程中查有虚假，同意作无效或废标处理，并被没收投标担保；若中标之后查有虚假，同意被废除授标并被没收投标担保。

9. 在正式合同签署并生效之前，贵方的中标通知书和本投标函将成为约束双

方的合同文件的组成部分。

本投标函同时作为法定代表人证明书和法人授权委托书。

投标人名称：中铁六局集团有限公司、中鼎世纪工程设计有限公司

法定代表人：刘胜

授权委托人：马文杰

单位地址：北京市海淀区万寿路2号、成都市锦江区毕昇路256号中加国际大厦5幢16楼1号

邮编：100036、610000 联系电话：010-68155051、028-85925651

传真：010-68157693、028-85925651

日期：2026年4月21日

## 2、联合体协议书（如有）

### 联合体共同投标协议

中铁六局集团有限公司、中鼎世纪工程设计有限公司自愿组成联合体共同参加航城街道规划二路（规划五路-规划九路）新建工程（EPC）的投标。现就联合体投标事宜订立如下协议。

- 1、中铁六局集团有限公司为本工程的牵头人，为施工单位。
- 2、联合体牵头人（施工单位）合法代表联合体各成员负责本工程投标文件编制和合同谈判活动，并代表联合体提交和接收相关的资料、信息及指示，并处理与之有关的一切事物，负责合同实施阶段的主办、组织和协调工作；本项目所有工程款、履约款项等均由联合体牵头人统一收取、统一结算支付。
- 3、联合体将严格按照招标文件的各项要求，递交投标文件，履行合同，并对外承担连带责任。
- 4、联合体各成员单位内部的职责分工如下：
  - (1). 联合体牵头人（施工单位）中铁六局集团有限公司，承担工程施工工作；
  - (2). 联合体成员（设计单位）中鼎世纪工程设计有限公司，承担工程设计工作；

5、工程款统一收款账户约定  
本项目招标人支付的所有合同价款，均统一支付至以下由牵头施工单位提供的银行账户：

开户单位：中铁六局集团有限公司（牵头施工单位全称）

开户银行：中国农业银行股份有限公司总行营业部

银行账号：20110101926004280001

联合体各方确认：招标人将工程款支付至上述账户，即视为已向联合体履行付款义务，联合体内部再按约定进行分配与结算。

6、本协议书自各方均签字并盖章之日起生效，未中标或者中标后合同履行完毕后自动失效。

7、本协议书一式叁份，联合体成员和招标人各执一份。





牵头人（施工单位）

单位名称（盖单位公章）：中铁六局集团有限公司

法定代表人或授权委托人（签字或盖章）： 



成员 1（设计单位）

单位名称（盖单位公章）：中鼎世纪工程设计有限公司

法定代表人或授权委托人（签字或盖章）： 

签订日期： 2026 年 4 月 16 日



（提示：联合体各方分工内容需符合《住房和城乡建设部关于印发建筑工程施工发包与承包违法行为认定查处管理办法的通知》（建市规〔2019〕1号）第八条的规定情形。未填写承担的工作内容，或仅填写“收取工程款项”或仅填写类似收款术语的，按资格审查不合格处理）







信息公示

信用动态

信用立法

政策法规

信用承诺

城市信用

走进信用

中铁六局集团有限公司

存续

守信激励对象

统一社会信用代码: 91110108101884765M

重要提示:

- 1.如认为所展示信息存在错误、遗漏、公开期限不符合规定以及其他侵犯信息主体合法权益的,可按照[信用信息异议申诉指南](#)提出异议申诉。
- 2.本查询结果仅依现有数据展示相关信息,供社会参考使用。使用相关信息的单位和个人应对信息使用行为的合法性负责。
- 3.“信用中国”网站公示信息与认定单位公示信息不一致的,以认定单位相关系统公示信息为准。
- 4.因篇幅有限,单类数据仅按更新程度展示前10000条信息。

异议申诉

下载信用信息报告

基础信息 海关注册登记信息

法定代表人/负责人/执行事务合伙人	刘胜尧	企业类型	有限责任公司(自然人投资或控股的法人独资)
成立日期	1980-11-29	住所	北京市海淀区万寿路2号

行政管理 100+	诚实守信 9	严重失信 0	经营异常 0	信用承诺 100+	信用评价 0	司法判决 0	其他 0
-----------	--------	--------	--------	-----------	--------	--------	------

全部 274    行政许可(新标准) 267    行政许可(旧标准) 6    行政处罚 1

# 成员单位：中鼎世纪工程设计有限公司



国家企业信用信息公示系统网址: <http://www.gsxt.gov.cn>

市场主体应当于每年1月1日至5月30日通过国家企业信用信息公示系统报送公示年度报告。

国家市场监督管理总局监制

## 信用中国

WWW.CREDITCHINA.GOV.CN

信用信息 ▾ 中鼎世纪工程设计有限公司 搜索

信息公示 信用动态 信用立法 政策法规 信用承诺 城市信用 走进信用

### 中鼎世纪工程设计有限公司

统一社会信用代码: 915100005346645XQ

**重要提示:**

- 1.如认为所展示信息存在错误、遗漏、公开期限不符合规定以及其他侵犯信息主体合法权益的,可按照信用信息异议申诉指南提出异议申诉。
- 2.本查询结果仅依现有数据展示相关信息,供社会参考使用。使用相关信息的单位和个人应对信息使用行为的合法性负责。
- 3.“信用中国”网站公示信息与认定单位公示信息不一致的,以认定单位相关系统公示信息为准。
- 4.因篇幅有限,单类数据仅按更新程度展示前10000条信息。

[异议申诉](#) [下载信用信息报告](#)

#### 基础信息

法定代表人/负责人/执行事务合伙人	王波	企业类型	有限责任公司(自然人投资或控股)
成立日期	2010-04-14	住所	成都市锦江区毕昇路256号中加国际大厦5幢16楼1号

行政管理 7 | 诚实守信 4 | 严重违法 0 | 经营异常 0 | 信用承诺 20 | 信用评价 0 | 司法判决 0 | 其他 0

全部 7 | 行政许可 (新标准) 7

## 4、投标人企业资质证书

牵头单位：中铁六局集团有限公司



### 建筑业企业资质证书

(副本)

企业名称: 中铁六局集团有限公司  
详细地址: 北京市海淀区万寿路2号  
统一社会信用代码  
(或营业执照注册号): 91110108101884765M 法定代表人: 刘胜尧  
注册资本: 220000万元人民币 经济性质: 有限责任公司(法人独资)  
证书编号: D111044715 有效期: 2028年12月22日

资质类别及等级:

建筑工程施工总承包特级;  
公路工程施工总承包特级;  
铁路工程施工总承包特级;  
可承接建筑、公路、铁路、市政公用、港口与航道、水利水电各类别工程的施工总承包、工程总承包和项目管理业务。  
市政公用工程施工总承包壹级;  
机电工程施工总承包壹级;  
桥梁工程专业承包壹级;  
隧道工程专业承包壹级;  
钢结构工程专业承包壹级;  
公路路基工程专业承包壹级;  
铁路电务工程专业承包壹级;  
铁路铺轨架梁工程专业承包壹级。  
\*\*\*\*\*

  
发证机关: 住房和城乡建设部  
2023年12月22日

中华人民共和国住房和城乡建设部制

全国建筑市场监管公共服务平台查询网址: <http://jzsc.mohurd.gov.cn> NO. DF 00064168

成员单位：中鼎世纪工程设计有限公司



## 5、项目管理班子配备情况

其他

其他：项目管理班子配备情况表

项目管理班子配备情况表

职务	姓名	职称	上岗资格证明			
			证书名称	级别	证号	专业
项目总负责人	韩柏青	高级工程师	建造师注册证书	一级	京 111200620081 1067	市政公用工程、水利水电工程、公路工程、铁路工程、建筑工程
施工负责人	韩柏青	高级工程师	建造师注册证书	一级	京 111200620081 1067	市政公用工程、水利水电工程、公路工程、铁路工程、建筑工程
设计负责人	李亮	高级工程师	职称证	高级	47071	道桥、道路工程
项目技术负责人	谢阿梅	工程师	职称证	中级	340608180004 083	市政工程
安全负责人	漆勇成	高级工程师	职称证	高级	京建安 C3(2024)0051 879/20220502 01415	市政工程
质量负责人	张景飞	高级工程师	职称证	高级	101191061011 9000966/3406 07180002082	建筑工程
造价工程师	崔俊锋	/	注册造价师证	一级	建 [造]11251100 037583	土木建筑工程
结构专业工程师	白学丽	高级工程师	职称证	高级	340600150016 082	结构工程
给排水专业工程师	顾春雨	高级工程师	职称证	高级	340606120134 082	给排水
土建专业工程师	马文杰	高级工程师	职称证	高级	202205020141 9	市政工程
测量专业工程	宋艳双	高级工程师	职称证	高级	340608120018 082	工程测量



师						
机电专业工程师	张勇	高级工程师	职称证	高级	340608190008082	机电工程
道路专业工程师	高静	高级工程师	职称证	高级	340601110001082	道桥工程
施工员	马月顺	/	岗位证	/	1011910110119000984	/
安全员	文国通	/	安全考核C证	/	京建安C3(2023)0360522	/
安全员	杨岸东	/	安全考核C证	/	京建安C3(2021)0013275	/
质检员	宋杨杨	/	岗位证	/	1012110900001000541	/
资料员	李成亮	/	岗位证	/	1012411400008000007	/
劳资专管员	安梦龙	/	岗位证	/	1011711310117000237	/
道路专业工程师	张洪勇	高级工程师	职称证	高级	010301000209	道桥
道路专业工程师	梁志红	高级工程师	职称证	高级	DJ2015043012035	市政道桥
设计专业人员	朱金龙	高级工程师	职称证	高级	0177801	工程设计
给排水专业工程师	邹宗志	高级工程师	职称证	高级	20190125013/CS215100997	给排水
给排水专业工程师	曲星宇	/	注册执业证书	/	CS182300228	给排水
电气专业工程师	王开春	高级工程师	职称证	高级	20190205142	电气工程
电气专业工程	邱慎怀	工程师	职称证	中级	08125120121061718/DG1111	供配电

师				00890	
---	--	--	--	-------	--

投标人名称：中铁六局集团有限公司、中鼎世纪工程设计有限公司（盖章）  
（此表联合体牵头单位盖章即可）



项目总负责人（兼任施工负责人）韩柏青





普通高等学校  
毕业证书



中华人民共和国国家教育委员会印制

NO. 0007228

学生**韩柏青**性别**男** 现年**23**岁  
于一九九〇年九月至一九九四年七月在  
本校**土木建筑系铁道工程**专业  
四年制本科学习, 修完教学计划规定的  
全部课程, 成绩合格, 准予毕业。

校名

校(院)长

**王金华**



一九九四年七月一日

证书编号: 940523



系列 工程  
Series

专业 道路与桥梁工程  
Profession

评审委员会  
Evaluation Committee 中国铁路工程总公司工程高评委

评审通过时间 2006.10  
Date of Approval

姓名 韩柏青  
Name

性别 男  
Sex

出生年月 1971.2  
Date of Birth

技术资格 高级工程师  
Technical Qualification

工作单位 中铁六局集团有限公司  
Place of work

证书编号 3400006034082  
Certificate No.



中国铁路工程总公司  
职称改革领导小组办公室颁发  
Issued by Office of Leading Group  
for Reform of Professional Titles of  
China Railway Engineering Corporation



使用有效期: 2025年11月14日  
- 2026年05月13日

## 中华人民共和国一级建造师注册证书

姓名: 韩柏青

性别: 男

出生日期: 1971年02月25日

注册编号: 京1112006200811067



聘用企业: 中铁六局集团有限公司

注册专业: 水利水电工程(有效期: 2024-04-24至2027-04-23)

市政公用工程(有效期: 2024-06-03至2027-06-02)

公路工程(有效期: 2024-06-05至2027-06-04)

铁路工程(有效期: 2024-06-05至2027-06-04)

建筑工程(有效期: 2025-05-15至2028-05-14)



请登录中国建造师网  
微信公众号扫一扫查询

韩柏青

个人签名: 韩柏青

签名日期: 2025.11.14

中华人民共和国  
住房和城乡建设部  
一级建造师行政许可  
签发日期: 2025年11月03日

# 建筑施工企业项目负责人 安全生产考核合格证书

编号：京建安B（2013）0092835

姓名：韩柏青

性别：男

出生年月：1971年2月25日

企业名称：中铁六局集团有限公司

职务：项目负责人（项目经理）

初次领证日期：2013年10月29日

有效期：2025年12月12日 至 2028年12月31日



发证机关：北京市住房和城乡建设委员会

发证日期：2025年12月12日





社会保险登记号:91110108101884765M 校验码: 54woz8  
统一社会信用代码(组织机构代码):91110108101884765M 查询流水号: 11010820260415084543  
单位名称:中铁六局集团有限公司 查询日期: 2025年02月至2026年02月

序号	姓名	社会保障号码	险种	缴费情况		本单位实际 缴费月数
				起始年月	截止年月	
1	韩柏青	140321197102250037	养老保险	2025年02月	2026年02月	13
			失业保险	2025年02月	2026年02月	13
			工伤保险	2025年02月	2026年02月	13
			医疗保险	2025年02月	2026年02月	13
			生育保险	2025年02月	2026年02月	13

备注:

- 如需鉴定真伪,请30日内通过登录 <http://fwu.rsj.beijing.gov.cn/bjdkhy/ggfw/>,进入“社保权益单校验”,录入校验码和查询流水号进行甄别,黑色与红色印章效力相同。
- 为保证信息安全,请妥善保管个人权益记录。
- 养老、工伤、失业保险相关数据来源于社保经办机构,医疗、生育保险相关数据来源于医保经办机构。

北京市海淀区社会保险基金管理中心

日期:2026年04月15日

# 设计负责人李亮

本证书表明持证人符合国家颁布的《试行条例》规定的相应专业技术职务任职条件，具备相应专业技术职务任职资格。

This is to certify that the credential holder is up to the tenure of the corresponding professional and technical position prescribed in the Proposed Regulations issued by the state and therefore has full qualifications for the corresponding professional and technical position.

Chengdu Reform Of Professional Title Leading Group Made

编号 NO: 47J71



姓名 李亮

性别 男

出生年月 1983年10月

专业名称 道桥

资格名称 高级工程师

审批机关 四川省住房和城乡建设厅

任职资格时间 2016年12月02日

批准时间 2017年4月20日

发证时间 2017年5月15日



## 中华人民共和国注册土木工程师（道路工程）

## 注册执业证书

本证书由住房和城乡建设部、交通运输部批准颁发，是中华人民共和国注册土木工程师（道路工程）的执业凭证，准予持证人在执业范围和注册有效期内执业。

姓名 李亮

证书编号 AD245100916



NO. AD0010771

发证日期 2024年11月13日

## 四川省社会保险单位参保证明

单位名称: 中鼎世纪工程设计有限公司

单位社保编号 10010296021

当前参保地: 成都市本级

参保险种: 企业职工基本养老保险, 失业保险, 工伤保险(2025年04月-2026年04月)



缴费月份	缴费情况							
	企业职工养老保险		机关事业单位养老保险		失业保险		工伤保险	
	企业缴费人数	企业缴费金额	机关缴费人数	机关缴费金额	缴费人数	缴费金额	缴费人数	缴费金额
202504	82	90162.48		0	82	3756.77	82	751.64
202505	86	94566.96		0	86	3940.29	86	788.36
202506	87	95668.08		0	87	3986.17	87	797.54
202507	90	98989.92		0	90	4124.58	90	825.24
202508	90	99026.88		0	90	4126.12	90	825.56
202509	90	99063.84		0	90	4127.66	90	825.88
202510	90	99100.8		0	90	4129.2	90	826.2
202511	87	98296.32		0	87	4095.68	87	819.48
202512	89	100498.56		0	89	4187.44	89	837.84
202601	87	98296.32		0	87	4095.68	87	819.48
202602	84	94992.96		0	84	3958.04	84	791.94
202603	85	96094.08		0	85	4003.92	85	801.12
202604	78	85887.36		0	78	3578.64	78	716.04
欠费情况(从单位初次参保时间2011年10月截至2023年12月)								
险种	企业养老保险(本金)		机关养老保险(本金)		失业保险(本金)		工伤保险(本金)	
累计欠费(元)	0		0		0		0	

## 人员缴费信息(2025年04月-2026年04月)

序号	证件号码	姓名	养老保险			失业保险		工伤保险	
			养老类型	本单位首次缴费开始时间	期间累计缴费月数	本单位首次缴费开始时间	期间累计缴费月数	本单位首次缴费开始时间	期间累计缴费月数
1	513425197202240234	严愚	企业职工养老	202510	7	202510	7	202510	7
2	513922199511203442	倪婷	企业职工养老	202504	13	202504	13	202504	13
3	511825199710266935	龙英杰	企业职工养老	202504	13	202504	13	202504	13
4	130104196711231372	刘东升	企业职工养老	202508	9	202508	9	202508	9
5	51082119911018002X	刘佳	企业职工养老	202504	13	202504	13	202504	13
6	620102198707063612	刘建宁	企业职工养老	202512	3	202512	3	202512	3

7	371102198106162534	刘昌明	企业职工养老	202504	13	202504	13	202504	13
8	513021199305078876	刘欢	企业职工养老	202504	13	202504	13	202504	13
9	511722199708274583	刘皓	企业职工养老	202504	13	202504	13	202504	13
10	140102198111135190	刘洋	企业职工养老	202504	13	202504	13	202504	13
11	511025199809126353	刘积森	企业职工养老	202512	4	202512	4	202512	4
12	511025199008031610	刘贤锋	企业职工养老	202504	9	202504	9	202504	9
13	510781199601237415	刘鑫	企业职工养老	202504	13	202504	13	202504	13
14	510108197607281530	吕韬	企业职工养老	202504	13	202504	13	202504	13
15	511123199811250922	吕京晏	企业职工养老	202507	10	202507	10	202507	10
16	532924198210161518	周锋	企业职工养老	202504	9	202504	9	202504	9
17	51392219961224297	唐海宇	企业职工养老	202505	12	202505	12	202505	12
18	510215198306110424	张凤	企业职工养老	202504	13	202504	13	202504	13
19	510723199104080802	孙燕	企业职工养老	202504	13	202504	13	202504	13
20	64221198211230691	张喜武	企业职工养老	202504	13	202504	13	202504	13
21	512501197508261955	张宇	企业职工养老	202504	13	202504	13	202504	13
22	36223119940808001X	张宇翔	企业职工养老	202504	13	202504	13	202504	13
23	510922198909253741	张菊香	企业职工养老	202505	12	202505	12	202505	12
24	513401196912202712	张友发	企业职工养老	202504	13	202504	13	202504	13
25	513721198608172724	张楠	企业职工养老	202604	1	202604	1	202604	1
26	513721198909095945	邹灵	企业职工养老	202504	13	202504	13	202504	13
27	510228197703137978	张洪勇	企业职工养老	202504	13	202504	13	202504	13
28	511126199508241237	张磊	企业职工养老	202504	13	202504	13	202504	13
29	412828198502262575	徐涛	企业职工养老	202504	13	202504	13	202504	13
30	510105197712050922	曲力明	企业职工养老	202504	13	202504	13	202504	13
31	23060419880301181X	曲星宇	企业职工养老	202504	13	202504	13	202504	13
32	511623199106170219	曹亮	企业职工养老	202504	13	202504	13	202504	13
33	51182419980219467X	曾建	企业职工养老	202507	10	202507	10	202507	10
34	513001198402020043	曹锐	企业职工养老	202504	13	202504	13	202504	13
35	610626198802191037	朱军春	企业职工养老	202504	13	202504	13	202504	13
36	610323198204265118	朱金龙	企业职工养老	202504	13	202504	13	202504	13
37	429006198310175473	李亮	企业职工养老	202504	13	202504	13	202504	13
38	510824198811012234	李奎	企业职工养老	202504	13	202504	13	202504	13
39	532924199111181526	李娜霏	企业职工养老	202504	13	202504	13	202504	13
40	130421198102161542	李海娣	企业职工养老	202504	13	202504	13	202504	13
41	510623198510210715	李海建	企业职工养老	202504	13	202504	13	202504	13
42	51102319871129196X	李玉华	企业职工养老	202504	13	202504	13	202504	13
43	430105199209243512	杨盛	企业职工养老	202504	13	202504	13	202504	13
44	510626198608285116	林华平	企业职工养老	202601	4	202601	4	202601	4
45	32108819831010488X	毛亚清	企业职工养老	202504	13	202504	13	202504	13
46	230128199505240014	王敬文	企业职工养老	202504	13	202504	13	202504	13
47	142423198311150010	王晓峰	企业职工养老	202504	13	202504	13	202504	13
48	51130219810918172X	王芬	企业职工养老	202504	13	202504	13	202504	13
49	511381199508052730	王豪	企业职工养老	202504	13	202504	13	202504	13

设计负责人业绩：1、四川省乐山市沙湾经济开发区工业园区基础设施补短板建设项目四 标段道路改造工程

四川省公共资源交易信息网

<https://ggzyjy.sc.gov.cn/jyxx/002001/002001008/20240614/c3ac018b-4786-4a9f-8af9-8cf568471600.html>

https://ggzyjy.sc.gov.cn/jyxx/002001/002001008/20240614/c3ac018b-4786-4a9f-8af9-8cf568471600.html

返回首页, 请将你的网址收藏放在收藏夹上, [立即管理收藏夹](#)

热门搜索: 工程建设 政府采购 国有产权

首页 新闻资讯 交易信息 政策法规 大数据分析 曝光台 线索征集专区

首页 > 交易信息 > 工程建设 > 中标结果公示

招标公告 资格预审补遗/澄清 招标文件补遗/澄清 流标或终止公告 开标记录 评标结果公示 中标结果公示 签约履行

[四川省乐山市沙湾经济开发区工业园区基础设施补短板建设项目四标段道路改造工程勘察设计中标结果公告](#)

### 四川省乐山市沙湾经济开发区工业园区基础设施补短板建设项目四标段道路改造工程勘察设计中标结果公告

发布时间: 2024-06-14 15:18:12 来源: 乐山市公共资源交易服务中心 浏览次数: 260 原文链接

标题	四川省乐山市沙湾经济开发区工业园区基础设施补短板建设项目四标段道路改造工程勘察设计中标结果公告		
项目及标段名称	四川省乐山市沙湾经济开发区工业园区基础设施补短板建设项目四标段道路改造工程四川省乐山市沙湾经济开发区工业园区基础设施补短板建设项目四标段道路改造工程勘察设计		
控制价(元)	328200.00		
是否采用下浮率	否	中标下浮率	
中标金额(元)	288816.00		
项目业主	乐山市沙湾区嘉胜国有资产经营投资有限公司	电话	0833-6186859
招标人	乐山市沙湾区嘉胜国有资产经营投资有限公司	电话	0833-6186859
代理机构	长源全过程工程咨询(四川)有限公司	电话	028-86026626
开标时间	2024-05-30 09:30:00	地点	乐山市公共资源交易中心
中标人名称	中鼎世纪工程设计有限公司	中标人信用代码	9151000055346645XQ

## 中标通知书

中鼎世纪工程设计有限公司：

你方于 2024 年 05 月 30 日所递交的四川省乐山市沙湾经济开发区工业园区基础设施补短板建设项目四标段道路改造工程勘察设计标段投标文件已被我方接受，被确定为中标人。

中标价：288816 元（大写：贰拾捌万捌仟捌佰壹拾陆元整）。

勘察设计服务期限：25 日历天（其中勘察周期：10 日历天，设计周期：15 日历天）+后续配合服务。

完成内容：本项目的勘察和设计工作。勘察：勘察及后期服务（包括本项目的初勘、详勘（含施工勘察）、补勘、工程变更、图纸会审、工程验收及为本工程在施工和质保期间发生的技术问题提供准确的书面咨询意见）等。设计：本项目工程的全阶段设计（含设计概算编制、施工图预算清单编制）、相关审查备案及后续施工配合服务工作。

质量：符合现行国家规范、标准、规程、条例等的相关要求。

项目负责人：李亮。执业资格证号：20231102051000000123。

请你方在接到本通知书后的 30 日内到乐山市沙湾区嘉胜国有资产经营投资有限公司与我方签订勘察设计合同，并按招标文件第二章“投标人须知”第 7.6 款规定向我方提交履约保证金。

特此通知。

招标人：乐山市沙湾区嘉胜国有资产经营投资有限公司

法定代表人：李庆（签字或盖章）

李庆  
511110022222

2024 年 06 月 11 日

合同编号：

## 房屋建筑工程勘察设计合同

住房和城乡建设部

制定

国家工商行政管理总局

## 第一部分 合同协议书

发包人（甲方，全称）：乐山市沙湾区嘉胜国有资产经营投资有限公司

承包人（乙方，全称）：中鼎世纪工程设计有限公司（设计单位，联合体牵头单位）

四川正基岩土工程有限公司（勘察单位，联合体成员）

根据《中华人民共和国民法典》、《中华人民共和国建筑法》及有关法律、法规规定，遵循平等、自愿、公平和诚实信用的原则，双方就四川省乐山市沙湾经济开发区工业园区基础设施补短板建设项目四标段道路改造工程勘察、设计（全阶段设计）及有关事宜协商一致，共同达成如下协议：

### 一、工程概况

1. 工程名称：四川省乐山市沙湾经济开发区工业园区基础设施补短板建设项目四标段道路改造工程；

2. 工程地点：乐山市沙湾区嘉农镇；

3. 工程内容：改造腾飞路南段和苏沙路原不锈钢交易市场一侧市政道路和人行道，其中市政道路改造约750米，人行道改造约500米。

4. 投资估算：约 735.81万 元人民币。

### 二、工程勘察设计范围、阶段与服务内容

1. 工程勘察范围和阶段：勘察及后期服务（包括本项目的初勘、详勘（含施工勘察）、补勘、工程变更、图纸会审、工程验收及为本工程在施工和质保期间发生的技术问题提供准确的书面咨询意见）等。

2. 工程设计范围：沙湾经济开发区工业园区基础设施补短板建设项目四标段道路改造工程。

3. 工程设计阶段：全阶段设计及概、预算编制。

4. 工程设计服务内容：本项目工程的全阶段设计（含设计概算编制、施工图预算清单含控制价编制）、相关审查备案及后续施工配合服务工作。

5. 技术要求：勘察、设计质量标准符合现行国家规范、标准、规程、条例等的相关要求。

工程勘察设计范围、阶段与服务内容详见专用合同条款附件。

### 三、工程勘察设计周期

计划开始日期：2024年6月12日

计划完成日期：2024年7月6日

具体开工日期以项目业主书面通知为准。

总工期：25日历天。

#### 四、合同价格形式与签约合同价

##### 1. 合同价格形式：

(1) 勘察：暂定总价合同；最终以甲方审核同意的实际勘察内容参照《工程勘察设计收费管理规定》的通知计价格[2002]10号文件计算，并按控制价下浮比例下浮及中标价下浮比例计算金额作为结算金额【计算式=工程勘察文件计算标准收费\*(1-控制价下浮比例20%)\*(1-投标价下浮比例12%)】，如计算后结算金额大于合同价的按合同价结算。

(2) 设计：暂定总价合同。①设计费最终以财评出具的预算评审金额（扣除暂列金）参照《工程勘察设计收费管理规定》的通知计价格[2002]10号文件计算后下浮20%，并按中标价下浮比例下浮后计算金额作为结算金额【计算式=设计文件计算标准收费\*(1-控制价下浮比例20%)\*(1-投标价下浮比例12%)】（专业调整系数1.0、工程复杂程度调整系数1.0、附加调整系数1.0），如计算后结算金额大于合同价的按合同价结算。

(3) 施工图预算清单含控制价编制：暂定总价合同。根据工程造价参照《工程造价咨询服务收费标准》川价发(2008)141号文件计算，并按中标价下浮比例下浮后计算金额作为结算金额【计算式=预算编制计算标准收费\*(1-投标价下浮比例12%)】，如计算后结算金额大于合同价的按合同价结算。

##### 2. 签约合同价为：

人民币（大写）贰拾捌万捌仟捌佰壹拾陆元（¥288816.00元）。

其中：

勘察费¥51832元（大写：伍万壹仟捌佰叁拾贰元）（该价款为含税价，增值税税率：6%）

设计费¥206536元（大写：贰拾叁万陆仟玖佰捌拾肆元）（该价款为含税价，增值税税率：6%）。

施工图预算清单含控制价编制费：¥30448元（大写：叁万零肆佰肆拾捌元）（该价款为含税价，增值税税率：6%）。

五、发包人代表与设计人项目负责人

发包人代表：李庆，联系方式：17369166630

设计人项目负责人：李亮，联系方式：18666791558

勘察人项目负责人：刘华强，联系方式：13890184832

六、合同文件构成

本协议书与下列文件一起构成合同文件：

- (1) 合同协议书
- (2) 专用合同条款及其附件；
- (3) 通用合同条款；
- (4) 中标通知书（如果有）；
- (5) 投标文件及其附件（如果有）；
- (6) 发包人要求；
- (7) 技术标准；
- (8) 发包人提供的上一阶段图纸（如果有）；
- (9) 其他合同文件。

在合同履行过程中形成的与合同有关的文件均构成合同文件组成部分。上述各项合同文件包括合同当事人就该项合同文件所作出的补充和修改，属于同一类内容的文件，应以最新签署的为准。

七、承诺

1. 发包人承诺按照法律规定履行项目审批手续，按照合同约定提供设计依据，并按合同约定的期限和方式支付合同价款。

2. 承包人承诺按照法律和技术标准规定及合同约定提供工程勘察设计服务。

八、词语含义

本协议书中词语含义与第二部分通用合同条款中赋予的含义相同。

九、签订地点

本合同在乐山市沙湾区签订。

十、签订时间

本合同于2024年7月3日签订。

十一、补充协议

合同未尽事宜，合同当事人另行签订补充协议，补充协议是合同的组成部分。

## 十二、合同生效

本合同自合同双方签字盖章后生效。

## 十三、合同份数

本合同一式玖份，发包人执叁份，承包人各执叁份，具有同等法律效力。

(以下无正文)

发包人：(盖章)  
乐山市沙湾区嘉农镇国有资产经营投资有限公司

设计人：(盖章)  
中鼎世纪工程设计有限公司

法定代表人或其委托代理人：(签字)

法定代表人或其委托代理人：(签字)

统一社会信用代码：915111116969633229

统一社会信用代码：9151000055346645XQ

地址：乐山市沙湾区嘉农镇嘉兴路317号

地址：成都市锦江区毕昇路256号中加国际1601

邮政编码：

邮政编码：610000

电话：

电话：028-85925651

传真：

传真：028-85925651

电子邮箱：

电子邮箱：

开户银行：乐山农村商业银行股份有限公司沙湾  
区支行

开户银行：建行成都金河支行

账号：881101200036882937

账号：51050150860800005406

勘察人：(盖章)

四川正基岩土工程有限公司

法定代表人或其委托代理人：(签字)

统一社会信用代码：915107003745839079R

地址：绵阳科技城新区创新基地5号楼9楼

# 四川省乐山市沙湾经济开发区工业园区基础设施补短板

四川省建设工程设计文件审查专用章  
川建审[2024]第001号  
审查日期: 2024年12月11日  
审查人员: 王明

## 建设项目四标段道路改造工程

# 施工图设计

(K0+000 — K0+750.367)

(共一册)

四川省建设工程设计文件审查专用章  
中鼎世纪工程设计有限公司  
ZHONGDING CENTURY ENGINEERING DESIGN LTD.  
四川省乐山市沙湾经济开发区  
审查日期: 2024年12月11日

二〇二四年九月

第 1 页 共 2 页



中鼎世纪工程设计有限公司	项目名称: 四川省乐山市沙湾经济开发区工业园区基础设施补短板项目四标段道路改造工程	项目类别: 市政	专业: 道路	设计: 王明	审核: 李强	复核: 张华	编制: 陈明	比例: 1:500	日期: 2024.09
中鼎世纪工程设计有限公司	设计: 王明	审核: 李强	复核: 张华	编制: 陈明	日期: 2024.09				



## 2、遂宁安居经开区基础设施建设项目（一期）城市停车场及附属道路项目

遂宁市政务服务和公共资源交易服务中心

<http://www.snsaggzyjy.cn/JyWeb/JYXX/ZBGSDetail?Guid=9f817797-ef85-43ec-a886-1228189427f1&XXLXID=210&XXZLXID=210030>

www.snsaggzyjy.cn/JyWeb/JYXX/ZBGSDetail?Guid=9f817797-ef85-43ec-a886-1228189427f1&XXLXID=210&XXZLXID=210030

请将你的网址收藏放在此收藏夹上。 [立即管理收藏夹](#)

遂宁市政务服务和公共资源交易服务中心欢迎您！联系我们 2026年04月16日 10:12:30 星期四

**全国公共资源交易平台(四川省·遂宁市)**  
**遂宁市政务服务和公共资源交易服务中心** 规范 高效 公正 廉洁

网站首页 中心介绍 政策法规 交易信息 交易咨询 政务服务 下载专区 遂潼合作

当前位置: 交易信息 > 建设工程 > 中标公示

### 中标公示

发布时间: 2022-08-23 阅读次数: 3269

项目编号:	SNJY(2022)0329	项目名称:	遂宁安居经开区基础设施建设项目(一期)城市停车场及附属道路项目(第二次)
标段编号:	SNJY(2022)0329-1-1	标段名称:	遂宁安居经开区基础设施建设项目(一期)城市停车场及附属道路项目(第二次)-勘察设计-1
招标人:	遂宁福安安居城镇资产经营有限公司	招标人联系电话:	0825-8522759
招标代理机构:	四川鑫云德建设项目管理有限公司	招标代理机构联系电话:	13198558666
开标地点:	遂宁市公共资源交易中心	开标时间:	2022-08-12 09:30:00
招标控制价(元):	606006.00		
公示开始时间:	2022-08-23 00:00:00	公示结束时间:	2022-08-25 00:00:00
公告标题:	中标结果公示	中标人名称:	中鼎世纪工程设计有限公司四川正基岩土工程有限公司
中标人代码:	9151000055346645XQ,91510703795839079R	中标价:	461675.00万元
中标通知书发出日期:			

## 中标通知书

中鼎世纪工程设计有限公司（联合体牵头人）：

四川正基岩土工程有限公司（联合体成员单位）：

你方于 2022 年 08 月 12 日（投标日期）所递交的遂宁安居经开区基础设施建设项目（一期）城市停车场及附属道路项目（项目名称）勘察设计的 1/ 标段的投标文件已被我方接受，被确定为中标人。

中标价：勘察投标报价：115650.00 元

设计投标报价：346025.00 元。

勘察设计服务期限：15 日历天。

完成内容：勘察设计标段为本工程的所有工作内容的勘察设计；

工程勘察工作：完成本项目所需的全部勘察工作及相关的后期服务工作等，包括但不限于岩土工程勘察、前期现状摸查以及施工期现场服务等工作，并提供详细岩土地质勘察报告成果。

工程设计工作：方案设计、初步设计、施工图设计、设计概算、施工现场配合服务及后期服务工作等，达到国家现行设计规范的深度要求，编制合同所列图纸成果的提交。

质量：符合国家行业主管部门颁发的勘察、设计规范、规程和相关技术规定标准。

项目负责人：李亮

执业资格证号：47071。

请你方在接到本通知书后的 七 日内到遂宁福安安居城镇资产经营有限公司（指定地点）与我方签订勘察设计合同，并按招标文件第二章“投标人须知”第 7.6 款规定向我方提交履约保证金。

特此通知。

招标人：遂宁福安安居城镇资产经营有限公司（盖 单 位 章）

法定代表人：杨良（签字或盖章）

2022 年 08 月 23 日



# 勘 察 设 计 合 同

发包人：遂宁福安安居城镇资产经营有限公司

勘察设计师：中鼎世纪工程设计有限公司（联合体牵头人）  
四川正基岩土工程有限公司（联合体成员单位）

发包人委托勘察设计师承担遂宁安居经开区基础设施建设项目（一期）  
城市停车场及附属道路项目 勘察设计，经双方协商一致，签订本合同。

第一条 本合同依据下列文件签订

- 1.1 《中华人民共和国民法典》、《中华人民共和国建筑法》、《建设工程勘察设计市场管理规定》；
- 1.2 国家及地方有关建设工程勘察设计管理法规和规章；
- 1.3 建设工程批准文件。

第二条 设计依据

- 2.1 发包人给勘察设计师的委托书和双方签订的勘察设计合同；
- 2.2 发包人提交的基础资料；
- 2.3 相关规程和标准。

第三条 合同文件的优先次序

构成本合同的文件可视为是能互相说明的，如果合同文件存在歧义或不一致，则根据如下优先次序来判断：

- 3.1 合同书；

3.2 发包人要求及委托书。

第四条 本同项目的名称、阶段、勘察设计内容

4.1 工程名称：遂宁安居经开区基础设施建设项目（一期）城市停车场及附属道路项目

4.2 勘察设计阶段：工程勘察、方案设计、设计概算、初步设计、施工图设计。

4.3 勘察设计工作：

工程勘察工作：完成本项目所需的全部勘察工作，包括但不限于岩土工程勘察、前期现状摸查以及施工期现场服务等工作，并提供详细岩土地质勘察报告成果。

工程设计工作：方案设计、初步设计、设计概算、施工图设计、施工现场配合服务及后期相关服务等，达到国家现行设计规范的深度要求，编制合同所列图纸成果的提交。

4.4 勘察设计内容：①南城片区停车场总用地面积约 6220.35 平方米，占地约 9.012 亩，同时配套建设智能管理系统、沥青道路、给排水工程、强弱电、绿地景观工程、照明工程、标志标牌、厕所及管理用房；②西城片区停车场总用地面积约 18955.23 平方米，占地约 28.461 亩，同时配套建设智能管理系统、沥青道路、给排水工程、强弱电、绿地景观工程、照明工程、标志标牌、厕所及管理用房；③乌木厅片区停车场总用地面积约 7200 平方米，占地约 10.8108 亩，同时配套建设智能管理系统、沥青道路、给排水工程、强弱电、绿地景观工程、照明工程、标志标牌、厕所及管理用房。

第五条 发包人应向勘察设计师提交的有关资料及文件

5.1 与本项目 1: 500 地形图及相关专业测量资料;

第六条 勘察设计师应向发包人交付的设计资料及文件

序号	资料及文件名称	份数	提交期限(天)	有关事宜
1	地勘成果	6	合同签订后 5天	合同签订后
2	地勘成果光盘	2	合同签订后 5天	合同签订后
3	方案设计	8	合同签订后 5天	合同签订后
4	方案设计的光盘	2	合同签订后 5天	合同签订后
5	初步设计	8	方案设计通过 后5天	方案设计通过
6	初步设计的光盘	2	方案设计通过 后5天	方案设计通过
7	设计概算	2	初步设计通过 后5天	初步设计通过后
8	施工图图纸	10	初步设计通过 后5天	初步设计通过后
9	施工图光盘	4	初步设计通过 后5天	初步设计通过后

第七条 本合同设计收费为 叁拾肆万陆仟零贰拾伍元整 (¥346025 元), 勘察收费为 壹拾壹万伍仟陆佰伍拾元整 (¥115650 元), 若勘察设计范围发生变化, 双方协商后进行支付。若超出勘察设计范围过大, 甲方有权对超出部分另行委托勘察设计。勘察设计费支付进度详见下表:

勘察付费次序	付费额 (合同价款)	付费时间
第一次付费	50%	勘察任务全部完成并提交资料
第二次付费	30%	工程动工后一个月内
第三次付费	20%	工程竣工验收合格后一个月内

设计付费次序	付费额 (合同价款)	付费时间 (由交付设计文件所决定)
第一次付费	10%	方案完成交付并通过后 10 日内
第二次付费	50%	施工图完成并交付后半个月
第三次付费	20%	工程动工后一个月内
第四次付费	20%	工程竣工验收合格后一个月内

保函保证保险形式:

合同签订前勘察设计人已按照招标文件要求向发包人提供保函, 担保金额为 46167.5 元; 保函截止日期为: 自出具之日起至主合同约定的工程竣工日期后 60 日止, 保函担保期满后勘察任务和施工图设计任务未完成, 勘察设计人应在保函担保期满前三个月内提供续保保函, 逾期未续保, 造成的一切经济损失由勘察设计人承担, 后期相应工程进度款不予支付, 直至完成续保手续。

## 第八条 双方责任

### 8.1 发包人责任

8.1.1 发包人按本合同第五条规定的内容，及时向勘察设计师提交资料及文件，并对其完整性、正确性及时限负责，发包人不得要求勘察设计师违反国家有关标准进行勘察设计。

8.1.2 发包人变更委托勘察设计项目、条件或因提交的资料错误，或所提交资料作较大修改，以致造成勘察设计师设计需返工时，双方除需另行协商签订补充协议（或另订合同）、重新明确有关条款外，发包人应按勘察设计师所耗工作量向勘察设计师增付勘察设计师费。

在未签合同前发包人已同意，勘察设计师为发包人所做的各项勘察设计师工作，应按收费标准，相应支付勘察设计师费。

8.1.3 若勘察设计师在比选申请文件投标函中所报勘察设计师单价费用有误，以发包人认定的勘察设计师单价为准。

### 8.2 勘察设计师责任

8.2.1 勘察设计师应按国家技术规范、标准、规程及发包人提出的勘察设计师要求进行工程勘察设计师，按合同规定的进度要求提交质量合格的勘察设计师资料，并对其负责。

8.2.2 勘察设计师按本合同第四条和第六条规定的内容、进度及份数向发包人交付资料及文件。

8.2.3 勘察设计师应保护发包人的知识产权，不得向第三人泄露、转让发包人提交的产品图纸等技术经济资料。如发生以上情况并给发包人造成经济损失，发包人有权向勘察设计师索赔。

8.2.4 因发生不可抗力事件，勘察设计人就所勘察设计的工程应免费为发包人提供技术服务，并在发包人通知后 24 小时到达现场。

8.2.5 勘察单位必须对发包人认为的地质情况复杂的区域进行勘察（如田、塘、软弱地基等不良地质地段）。

#### 第九条 违约责任

9.1 在合同履行期间，发包人要求终止或解除合同，已开始勘察设计的，发包人应根据勘察人已进行的实际工作量，不足一半时，不支付勘察费；超过一半时，按该阶段勘察费的一半支付。

9.2 勘察人对勘察资料及文件出现的遗漏或错误负责修改或补充。由于勘察人员错误造成工程质量事故损失，勘察人除负责采取补救措施外，应免收直接受损失部分的勘察费。

#### 第十条 其他

10.1 因勘察人失误引起工程变更造价增加金额在合同价 5%以上的，扣除 30%的设计费。因勘察人失误引起工程变更造价增加金额在合同价 10%以上的，不支付设计费。因勘察人原因造成低价中标高价结算的，勘察人承担工程价款的增加额。

10.2 除经市政府批准、国家规范和技术标准等政策性调整、水文和地质等自然情况异常，以及其他不可抗力的特殊除外。如因勘察人原因，造成施工实际结算价超出中标价 10%以上的，要追究勘察人责任。

10.3 勘察人交付勘察文件后，发包方组织专家评审，勘察人按审查意见修改完善。勘察人负责向发包人及施工单位进行勘察交底，在施工过程中，勘察人必须派勘察代表跟踪服务，及

时参加验基、验槽、验筋等验收工序并处理有关勘察设计问题和参加竣工验收。

10.4 勘察设计人为本合同项目所采用的国家或地方标准图，由发包人自费向有关出版部门购买。本合同第六条规定勘察设计人交付的设计资料及文件份数超过《工程设计收费标准》规定的份数，勘察设计人另收工本费。

10.5 本工程勘察设计资料及文件中，建筑材料、建筑构配件和设备，应当注明其规格、型号、性能等技术指标，勘察设计人不得指定生产厂、供应商。发包人需要勘察设计人的勘察设计人员配合加工定货时，所需要费用由发包人承担。

10.6 因国家政策或发包人要求，不再实施该工程，双方应解除合同，发包人不承担勘察设计人经济损失和勘察设计费等费用。

10.7 发包人委托勘察设计人承担本合同内容之外的工作服务，另行支付费用。

10.8 由于不可抗力因素致使合同无法履行时，双方应及时协商解决。

10.9 由于勘察设计人自身原因，延误了按合同约定的勘察设计资料交付时间，或勘察设计内容不齐，每延误一天罚款 10000 元，若延误时间超过 7 日，发包人有权解除合同，不支付勘察设计费，并上报有关行政主管部门处罚，同时要计入不良记录。

10.10 勘察设计人未执行或未完全执行国家勘察设计标准，一切法律责任及后果由勘察设计单位负责，图纸审查未通过，返工及延误时间由勘察设计人负责，并接受主管部门按国家相应规定予以处理。

10.11 图纸会审、技术交底、现场验收及后续服务等及甲方需勘察设计公司参加的工作，勘察设计公司必须准时到达，每迟到一次罚款 5000 元，每缺席一次罚款 10000 元，迟到或缺席超过三次视为不能履约，发包人有权解除合同，不支付勘察设计公司费，并上报有关行政主管部门处罚，同时要计入不良记录。

10.12 勘察设计公司委派的勘察设计公司代表必须是工程勘察设计公司的主要参与人员，另派勘察设计公司代表参与后续服务必须征得发包人书面同意。若勘察设计公司代表不能履行职责，发包人有权提出勘察设计公司必须一周内另派人员。

10.13 勘察资料中勘察孔与实际坐标点地质资料不符的，处 1 万元/孔的现金处罚。

10.14 本合同发生争议，双方当事人应及时协商解决。也可由当地建设行政主管部门调解，调解不成时，双方当事人同意由 遂宁市 仲裁委员会仲裁。双方当事人未在合同中约定仲裁机构，事后又未达成仲裁书面协议的，可向人民法院起诉。

10.15 本合同一式 8 份，发包人 5 份，勘察设计公司 3 份。

10.16 本合同经双方签章后生效。

10.17 双方履行完合同规定的义务后，本合同即行终止。

10.18 本合同未尽事宜，双方可签订补充协议，有关协议及双方认可的来往电报、传真、会议纪要等，均为本合同组成部分，与本合同具有同等法律效力。

发包人名称: 遂宁福安居城镇资产经营有限公司

(盖章)

法定代表人: \_\_\_\_\_ (签字)

委托代理人: [Signature] (签字)

住 所: 遂宁市安居区安居大道西城西城二期

棚户区 15 栋一、二层商铺

邮政编码: 629000

电 话: 0825-8522759

传 真: 0825-8522759

开户银行: /

银行帐号: /

签订日期: 2022 年 8 月 30 日

勘察设计人名称: 中鼎世纪工程设计有限公司

(牵头人) (盖章)

法定代表人: \_\_\_\_\_ (签字)

委托代理人: [Signature] (签字)

住 所: 成都市锦江区华昇路 256 号中加  
国际大厦 5 幢 16 楼 1 号

邮政编码: 610000

电 话: 028-85925651

传 真: 028-85925651

开户银行: 中国建设银行股份有限公司成都东大

路支行

银行帐号: 51050145827509181818

签订日期: 2022 年 8 月 30 日

勘察设计人名称: 四川正基岩土工程有限公司 (成员)

(盖章)

法定代表人: [Signature] (签字)

委托代理人: [Signature] (签字)

住 所: 绵阳科技城新区创新基地 5 号楼 9 楼

邮政编码: 621000

电 话: 0816-2332387

传 真: 0816-2332387

开户银行: 中国建设银行股份有限公司绵阳剑南路支行

银行帐号: 51001658693051500972

签订日期: 2022 年 8 月 30 日

# 施工图设计文件审查报告

JZ2021-163

工程项目：遂宁安居经开区基础设施建设项目(一期) 城市停车场及附属道路项目

子项名称：军创北侧区间道路(A路)、军创南侧区间道路(B路)、景观

报告编号：JZ2021-163

项目编号：JZ22631-2022110302

审查机构：四川矩阵工程技术咨询有限公司 (签章)



资质印章：

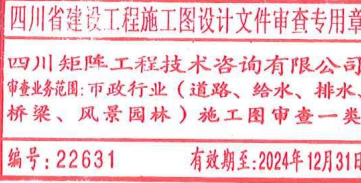

签章)

审查机构负责人：

(签字)

日期：2022年11月03日

# 四川省建设工程施工图设计文件审查 合格书

编号: JZ2021-163

建设单位: 遂宁福安居城镇资产经营有限公司

你单位于 2022 年 10 月 27 日委托审查的遂宁安居经开区基础设施建设项目(一期)城市停车场及附属道路项目工程项目施工图设计文件经(一审 二审 三审)合格。

项目基本情况	工程项目	遂宁安居经开区基础设施建设项目(一期)城市停车场及附属道路项目					
	子项名称	军创北侧区间道路(A路)、军创南侧区间道路(B路)、景观					
	工程地址	遂宁市安居区					
	结构类型	/	工程 设计等级	/			
	建筑高度 (m)	/	建 筑 使用性质	/			
	总建筑面积 (m <sup>2</sup> )	/	建筑层数(层) (地上/地下)	/			
	勘察单位	四川正基岩土工程有限公司	资质证书等级	甲级			
	设计单位	姓名: 熊中华 注册编号: 2263115109181 有效期至: 至 2023 年 12 月	资质证书等级	甲级	姓名: 朱贻刚 注册编号: 2263115109181 有效期至: 至 2025 年 6 月		
	审查报告编号	JZ2021-163	项目编号	JZ22631-2022110302			
	备注	姓名: 张晓欣 注册编号: 道路22631-S0建筑 有效期至: 至 2022 年 12 月					
审查专业	结构	抗震	给排水	电气	景观		
审查人员 (签字)	任和	姓名: 刘克文 注册号: 22631-AY004 有效期至: 至 2022 年 12 月	青锡全				
审核人员 (签字)							
法定代表人 (签字)	夏伟	技术负责人 (签字)	张晓欣				

注: 1、审查专业名称可根据工程具体情况进行变更, 结构、桥梁、隧道专业应同时有审核人签字, 其他专业可不签审核人。  
2、本表一式七份, 分别由建设、勘察、设计、监理单位、质监部门使用和建设行政主管部门备案。

(审查机构名称) 盖章

2022 年 11 月 03 日

# 施工图审查意见汇总表

报告编号: JZ2021-163

项目编号: JZ22631-2022110302

建设单位	遂宁福安居城镇资产经营有限公司			送审日期	2022.10.27					
				审毕日期	2022.11.03					
勘察单位	四川正基岩土工程有限公司			资质等级	甲级					
				证书编号	B151025185					
设计单位	中鼎世纪工程设计有限公司			资质等级	甲级					
				证书编号	A151014121					
建设地点	遂宁市安居区			抗震设防烈度(度)	6					
工程项目	遂宁安居经开区基础设施建设项目(一期)城市停车场及附属道路项目			子项名称	军创北侧区间道路(A路)、军创南侧区间道路(B路)、景观					
子项概况										
工程性质	设计使用年限(交通饱和)	设计使用年限(路面结构)	设计车速(km/h)	道路长度(m)	道路宽度(m)	设计荷载	路面类型	道路等级	安全等级	
道路	15	10	30、20	1016.626、823.99	20、16	BZ-100	沥青混凝土	城市支路	/	
道路长度(m)	/									
审查汇总	审查专业	审查结论		处理意见				违反强制性条文数	是否复审	审查人/审核人
		合格	不合格	不修改	一般修改	重大修改	重新设计			
	地勘	√		√				0	否	刘克文
	道路、交通	√		√				0	否	任和
	建筑									
	结构									
	抗震									
	给排水	√		√				0	否	朱贻刚
	电气	√		√				0	否	熊中华
景观	√		√				0	否	青锡全	
综合结论	<input checked="" type="checkbox"/> 合格 <input type="checkbox"/> 不合格			备注						
汇总人(签字)	中华人民共和国一级注册结构工程师			四川省建设工程施工图设计文件审查专用章						
技术负责人(签字)	姓名: 张晓欣 注册号: 22631-5014 有效期至: 至2024年12月			审查机构: 四川矩阵工程技术咨询有限公司 经营范围: 市政行业(道路、给水、排水、桥梁、风景园林)施工图审查一类 编号: 22631 有效期至: 2024年12月31日						

附注: 1、根据各专业审查意见在审查结论和处理意见打“√”。

2、在综合结论栏的正方形内打“√”;如

3、审查专业名称可根据工程具体情况进行变更,结构、桥梁、隧道专业应有审查人及审核人签字,其他专业可不签审核人。

# 遂宁安居经开区基础设施建设项目（一期） 城市停车场及附属道路项目

## 施工图设计

(A路 AK0+000 — AK1+016.626)、(B路 BK0+000 — BK0+823.99)

四川省建设工程施工图设计文件审查专用章  
四川鼎世纪工程技术有限公司  
四川省住房和城乡建设厅（道路、给水、排水、燃气、风景园林）施工图审查专用章  
编号：22031 有效期至：2024年12月31日

共一册

四川省建设工程设计图专用章  
中鼎世纪工程设计有限公司  
四川省住房和城乡建设厅（道路工程）专业  
审查证书编号：A131014121 有效期至：2022年12月31日  
中鼎世纪工程设计有限公司  
ZHONGDING CENTURY ENGINEERING DESIGN LTD.  
二〇二二年九月

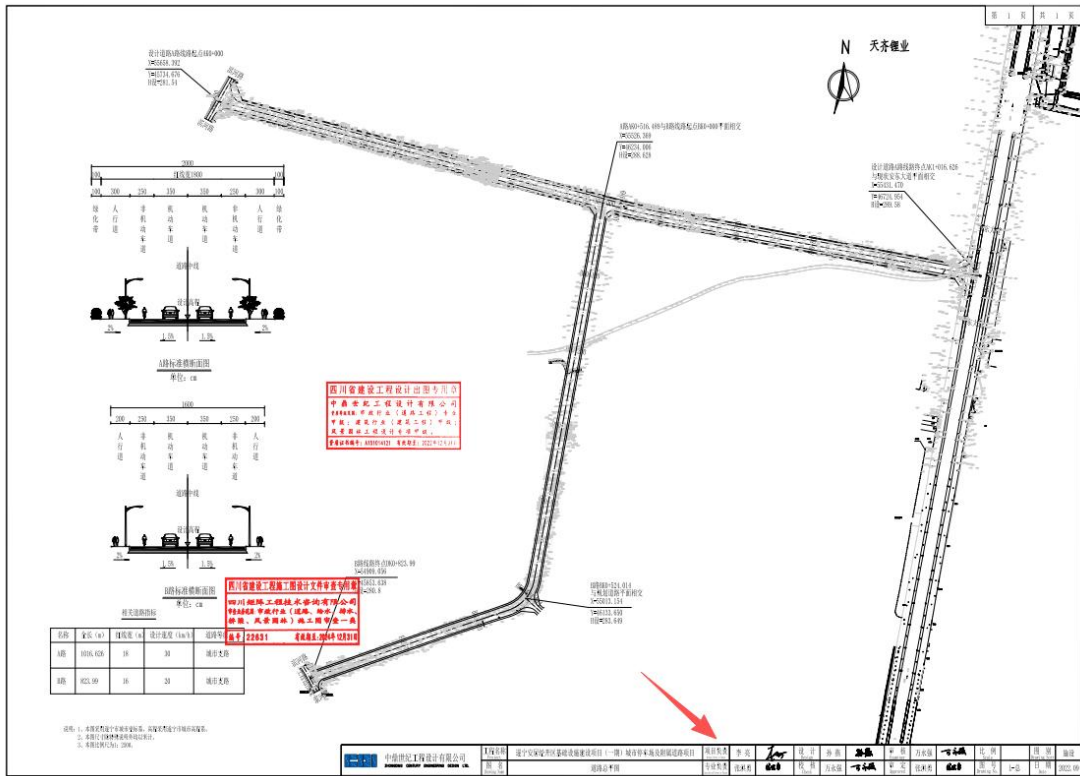



项目技术负责人谢阿梅





姓名 Name 谢阿梅

性别 Sex 男

出生年月 Date of Birth 1990.10

技术资格 Technical Qualification 工程师

工作单位 Place of work 中铁六局集团有限公司

系列 Series 工程

专业 Profession 市政工程

评审委员会 Evaluation Committee 中铁六局集团工程中评委

评审通过时间 Date of Approval 2018.06

证书编号 Certificate No. 340608180004083

中国铁路工程总公司  
职称改革领导小组办公室颁发  
Issued by Office of Leading Group  
for Reform of Professional Titles of  
China Railway Engineering Corporation





## 广东省社会保险个人参保证明

该参保人在广州市参加社会保险情况如下：

姓名	谢阿梅		证件号码	432522199010143290		
参保险种情况						
参保起止时间		单位		参保险种		
				养老	工伤	失业
202502	-	202602	广州市:中铁六局集团有限公司广州工程分公司	13	13	13
截止		2026-04-15 08:50		实际缴费13个月, 缓缴0个月	实际缴费13个月, 缓缴0个月	实际缴费13个月, 缓缴0个月

备注:

本《参保证明》标注的“缓缴”是指:《转发人力资源社会保障部办公厅 国家税务总局办公厅关于特困行业阶段性实施缓缴企业社会保险费政策的通知》(粤人社规〔2022〕11号)、《广东省人力资源和社会保障厅 广东省发展和改革委员会 广东省财政厅 国家税务总局广东省税务局关于实施扩大阶段性缓缴社会保险费政策实施范围等政策的通知》(粤人社规〔2022〕15号)等文件实施范围内的企业申请缓缴三项社保费单位缴费部分。

证明机构名称(证明专用章)

证明时间

2026-04-15 08:50

安全负责人漆勇成



普通高等学校

# 毕业证书



学生 漆勇成 性别 男，一九八八年七月十八日生，于二〇〇七年九月至二〇一一年六月在本校 土木工程 专业 四年制 本科学习，修完教学计划规定的全部课程，成绩合格，准予毕业。

校 名：兰州交通大学博文学院

校(院)长：陈玲

证书编号：135141201105000697

二〇一一年六月三十日

中华人民共和国教育部学历证书查询网址：<http://www.chsi.com.cn>



姓 名 漆勇成  
Name  
性 别 男  
Sex  
出生年月 1988.07  
Date of Birth  
技术资格 高级工程师  
Technical Qualification  
工作单位 中铁六局集团有限公司  
Place of work

系 列 工 程  
Series  
专 业 市政工程  
Profession  
评审委员会 中国铁路工程集团有限公司  
Evaluation Committee 工程系列高级评委会  
评审通过时间 2022.12  
Date of Approval

证书编号 2022050201415  
Certificate No.

中国铁路工程集团有限公司  
职称改革领导小组办公室颁发  
Issued by Office of Leading Group  
for Reform of Professional Titles of  
China Railway Engineering Corporation

# 建筑施工企业综合类专职安全生产管理人员 安全生产考核合格证书

编号：京建安C3（2024）0051879

姓名：漆勇成  
性别：男  
出生年月：1988年7月18日  
企业名称：中铁六局集团有限公司  
职务：专职安全生产管理人员  
初次领证日期：2024年12月6日  
有效期：2024年12月6日 至 2027年12月31日



发证机关：北京市住房和城乡建设委员会

发证日期：2024年12月6日





姓名 漆勇成

性别 男

证件号码 620202198807182518

级别 中管

执业证号 10190000790

发证日期

本人签名

职业资格证书管理号 2017033440332015449901000297



160-0043

注册记录

漆勇成 620202198807182518

注册类别: 建筑行业安全

聘用单位: 中铁六局集团有限公司

有效期至: 2022



注册记录

B0032 漆勇成 620202198807182518

注册类别: 建筑行业安全

聘用单位: 中铁六局集团有限公司

有效期: 2020年7月31日 至 2022年2月20日



注册记录

C0028 漆勇成 620202198807182518

注册类别: 建筑行业安全

聘用单位: 中铁六局集团有限公司

有效期: 2022年5月31日至2025年5月31日



注册记录



首页 > 服务 > 办事大厅 > 中级注册安全工程师注册信息查询

### 中级注册安全工程师

#### 注册信息查询

620202198807182518

漆勇成

立刻查询

重置信息

#### 查询结果

姓名	漆勇成
注册证书号	10190211590
聘用单位	中铁六局集团有限公司
证书有效期	2027-05-31
注册类别	建筑施工安全
备注	--

1

网站地图 | 联系我们

主办单位：应急管理部

网站标识码bm3400001 京ICP备18056520号-2

京公网安备11040102700086号





## 广东省社会保险个人参保证明

该参保人在广州市参加社会保险情况如下：

姓名	漆勇成		证件号码	620202198807182518		
参保险种情况						
参保起止时间		单位		参保险种		
				养老	工伤	失业
202502	-	202602	广州市:中铁六局集团有限公司广州工程分公司	13	13	13
截止		2026-04-15 08:51		该参保人累计月数合计		
				实际缴费13个月, 缓缴0个月	实际缴费13个月, 缓缴0个月	实际缴费13个月, 缓缴0个月

备注:

本《参保证明》标注的“缓缴”是指:《转发人力资源社会保障部办公厅 国家税务总局办公厅关于特困行业阶段性实施缓缴企业社会保险费政策的通知》(粤人社规〔2022〕11号)、《广东省人力资源和社会保障厅 广东省发展和改革委员会 广东省财政厅 国家税务总局广东省税务局关于实施扩大阶段性缓缴社会保险费政策实施范围等政策的通知》(粤人社规〔2022〕15号)等文件实施范围内的企业申请缓缴三项社保费单位缴费部分。

证明机构名称(证明专用章)

证明时间

2026-04-15 08:51

## 质量负责人张景飞



普通高等学校

# 毕业证书



学生 张景飞 性别 男，一九八三年一月五日 生，于二〇〇二年九月至二〇〇六年七月在本校 土木工程 专业  
四年制本科学习，修完教学计划规定的全部课程，成绩合格，准予毕业。

校 名：西安工业大学

校（院）长：刘 南

证书编号：107021200605002112

二〇〇六年七月一日

中华人民共和国教育部学历证书查询网址：<http://www.chsi.com.cn>



系 列 工 程  
Series  
专 业 建筑工程  
Profession  
评审委员会 中国铁路工程总公司工程高评委  
Evaluation Committee  
评审通过时间 2018.11  
Date of Approval

姓 名 张景飞  
Name  
性 别 男  
Sex  
出生年月 1983.01  
Date of Birth  
技术资格 高级工程师  
Technical Qualification  
工作单位 中铁六局集团有限公司  
Place of work

证书编号 340607180002082  
Certificate No:

中国铁路工程总公司  
职称改革领导小组办公室颁发  
Issued by Office of Leading Group  
for Reform of Professional Titles of  
China Railway Engineering Corporation



证书编码：1011910610119000966

# 住房和城乡建设领域施工现场专业人员 职业培训合格证



姓名：张景飞

身份证号：610431198301050631

岗位名称：土建质量员

参加住房和城乡建设领域施工现场  
专业人员职业培训，测试成绩合格。

### 继续教育记录：

2026 年度，继续教育学时为 32 学时。

2025 年度，继续教育学时为 32 学时。



扫码验证

培训机构：中国中铁股份有限公司

发证时间：2021年 01月 20日

查询地址：<http://rcgz.mohurd.gov.cn>



社会保险登记号:91110108101884765M 校验码: eos41n  
统一社会信用代码(组织机构代码): 91110108101884765M 查询流水号: 11010820260415084722  
单位名称: 中铁六局集团有限公司 查询日期: 2025年02月至2026年02月

序号	姓名	社会保障号码	险种	缴费情况		本单位实际 缴费月数
				起始年月	截止年月	
1	张景飞	610431198301050631	养老保险	2025年02月	2026年02月	13
			失业保险	2025年02月	2026年02月	13
			工伤保险	2025年02月	2026年02月	13
			医疗保险	2025年02月	2026年02月	13
			生育保险	2025年02月	2026年02月	13

备注:

- 如需鉴定真伪, 请30日内通过登录 <http://fuwu.rsj.beijing.gov.cn/bjdkhy/ggfw/>, 进入“社保权益单校验”, 录入校验码和查询流水号进行甄别, 黑色与红色印章效力相同。
- 为保证信息安全, 请妥善保管个人权益记录。
- 养老、工伤、失业保险相关数据来源于社保经办机构, 医疗、生育保险相关数据来源于医保经办机构。

北京市海淀区社会保险基金管理中心

日期: 2026年04月15日

造价工程师崔俊锋



使用有效期: 2026年03月03日  
- 2026年06月01日



# 中华人民共和国 一级造价工程师注册证书

The People's Republic of China  
Class1 Cost Engineer Certificate of Registration

姓 名: 崔俊锋  
性 别: 男  
出 生 日 期: 1990年04月13日  
专 业: 土木工程  
证 书 编 号: 建[造]11251100037583  
有 效 期: 2025年04月28日-2029年04月27日  
聘 用 单 位: 中铁六局集团有限公司



个人签名:

崔俊锋

签名日期:

2026.3.3



发证日期: 2025年04月25日



中华人民共和国住房和城乡建设部 www.mohurd.gov.cn

全国建筑市场监管公共服务平台



建设工程企业

从业人员

建设项目

诚信记录

请输入关键词，例如企业名称、统一社会信用代码

搜索

首页

监管动态

数据服务

信用建设

建筑工人

政策法规

电子证照

问题解答

网站动态

动态核查

首页 > 人员数据 > 人员列表 >

手机查看

崔俊锋

证件类型	居民身份证	证件号码	430903*****13	性别	男
注册证书所在单位名称	中铁六局集团有限公司				

执业注册信息

个人工程业绩

个人业绩技术指标

不良行为

良好行为

黑名单记录

一级注册造价工程师

注册单位: 中铁六局集团有限公司

证书编号: 建(造)11251100037583

注册编号/执业印章号: B11251100037583

注册专业: 土建

有效期: 2029年04月27日

2025-03-18 - 初始注册 - 土建  
中铁六局集团有限公司

查看证书变更记录 (1) ^



社会保险登记号:91110108101884765M 校验码: a7izsp  
统一社会信用代码(组织机构代码):91110108101884765M 查询流水号: 11010820260415100528  
单位名称:中铁六局集团有限公司 查询日期: 2025年02月至2026年02月

序号	姓名	社会保障号码	险种	缴费情况		本单位实际缴费月数
				起始年月	截止年月	
1	崔俊锋	430903199004130013	养老保险	2025年02月	2026年02月	13
			失业保险	2025年02月	2026年02月	13
			工伤保险	2025年02月	2026年02月	13
			医疗保险	2025年02月	2026年02月	13
			生育保险	2025年02月	2026年02月	13

备注:  
1.如需鉴定真伪,请30日内通过登录 <http://fwu.rs.j.beijing.gov.cn/bjdkhy/ggfww/>,进入“社保权益单校验”,录入校验码和查询流水号进行甄别,黑色与红色印章效力相同。  
2.为保证信息安全,请妥善保管个人权益记录。  
3.养老、工伤、失业保险相关数据来源于社保经办机构,医疗、生育保险相关数据来源于医保经办机构。

北京市海淀区社会保险基金管理中心  
日期: 2026年04月15日

结构专业工程师白学丽







社会保险登记号:91110108101884765M

校验码: a39ang

统一社会信用代码(组织机构代码):91110108101884765M

查询流水号: 11010820260415085255

单位名称:中铁六局集团有限公司

查询日期: 2025年02月至2026年02月

序号	姓名	社会保障号码	险种	缴费情况		本单位实际 缴费月数
				起始年月	截止年月	
1	白学丽	412931198008282785	养老保险	2025年02月	2026年02月	13
			失业保险	2025年02月	2026年02月	13
			工伤保险	2025年02月	2026年02月	13
			医疗保险	2025年02月	2026年02月	13
			生育保险	2025年02月	2026年02月	13

备注:

- 如需鉴定真伪,请30日内通过登录 <http://fwu.rsj.beijing.gov.cn/bjdkhy/ggfw/>, 进入“社保权益单校验”, 录入校验码和查询流水号进行甄别, 黑色与红色印章效力相同。
- 为保证信息安全, 请妥善保管个人权益记录。
- 养老、工伤、失业保险相关数据来源于社保经办机构, 医疗、生育保险相关数据来源于医保经办机构。

北京市海淀区社会保险基金管理中心

日期: 2026年04月15日

给排水专业工程师顾春雨







社会保险登记号:91110108101884765M 校验码: 10hs8u  
统一社会信用代码(组织机构代码):91110108101884765M 查询流水号: 11010820260415085401  
单位名称:中铁六局集团有限公司 查询日期: 2025年02月至2026年02月

序号	姓名	社会保障号码	险种	缴费情况		本单位实际 缴费月数
				起始年月	截止年月	
1	顾春雨	211422197811175018	养老保险	2025年02月	2026年02月	13
			失业保险	2025年02月	2026年02月	13
			工伤保险	2025年02月	2026年02月	13
			医疗保险	2025年02月	2026年02月	13
			生育保险	2025年02月	2026年02月	13

备注:  
1.如需鉴定真伪,请30日内通过登录 <http://fuwu.rsj.beijing.gov.cn/bjdkhy/ggfw/>, 进入“社保权益单校验”, 录入校验码和查询流水号进行甄别, 黑色与红色印章效力相同。  
2.为保证信息安全, 请妥善保管个人权益记录。  
3.养老、工伤、失业保险相关数据来源于社保经办机构, 医疗、生育保险相关数据来源于医保经办机构。

北京市海淀区社会保险基金管理中心  
日期: 2026年04月15日

# 土建专业工程师马文杰

姓名 马文杰  
性别 男 民族 汉  
出生 1988年2月10日  
住址 北京市海淀区万寿路2号  
中铁六局集团有限公司  
公民身份号码 622621198802100838



中华人民共和国  
居民身份证

签发机关 北京市公安局海淀分局  
有效期限 2018.10.30-2038.10.30



普通高等学校

## 毕业证书

学生 马文杰 性别 男，一九八八年二月十日生，于二〇〇八年九月至二〇一二年六月在本校 土木工程 专业 四年制 本科学习，修完教学计划规定的全部课程，成绩合格，准予毕业。

校名：兰州交通大学博文学院 校（院）长：陈玲

证书编号：135141201205001226 二〇一二年六月二十八日

中华人民共和国教育部学历证书查询网址：<http://www.chsi.com.cn>



姓名 Name 马文杰  
性别 Sex 男  
出生年月 Date of Birth 1988.02  
技术资格 Technical Qualification 高级工程师  
工作单位 Place of work 中铁六局集团有限公司

系列 Series 工程  
专业 Profession 市政工程  
评审委员会 Evaluation Committee 中国铁路工程集团有限公司  
工程系列高级评委会  
评审通过时间 Date of Approval 2022.12

证书编号 Certificate No. 2022050201419

中国铁路工程集团有限公司  
职称改革领导小组办公室颁发  
Issued by Office of Leading Group  
for Reform of Professional Titles of  
China Railway Engineering Corporation





社会保险登记号:91110108101884765M 校验码: gn1a8j  
统一社会信用代码(组织机构代码):91110108101884765M 查询流水号: 11010820260415085608  
单位名称:中铁六局集团有限公司 查询日期: 2025年02月至2026年02月

序号	姓名	社会保障号码	险种	缴费情况		本单位实际 缴费月数
				起始年月	截止年月	
1	马文杰	622621198802100838	养老保险	2025年02月	2026年02月	13
			失业保险	2025年02月	2026年02月	13
			工伤保险	2025年02月	2026年02月	13
			医疗保险	2025年02月	2026年02月	13
			生育保险	2025年02月	2026年02月	13

备注:  
1.如需鉴定真伪,请30日内通过登录 <http://fuwu.rsj.beijing.gov.cn/bjdkhy/ggfw/>, 进入“社保权益单校验”, 录入校验码和查询流水号进行甄别, 黑色与红色印章效力相同。  
2.为保证信息安全, 请妥善保管个人权益记录。  
3.养老、工伤、失业保险相关数据来源于社保经办机构, 医疗、生育保险相关数据来源于医保经办机构。

北京市海淀区社会保险基金管理中心  
日期: 2026年04月15日

测量专业工程师宋艳双

姓名 宋艳双  
性别 女 民族 满  
出生 1976 年 11 月 17 日  
住址 广州市越秀区越秀南路28号之三珠光街公共集体户  
公民身份号码 510106197611172123



中华人民共和国  
居民身份证

签发机关 广州市公安局越秀分局  
有效期限 2018.03.02-2038.03.02

普通高等学校  
毕业证书



学生 宋艳双 性别 女  
一九七六年十一月 日生,于一九九五年  
九 月至一九九九年 七月在本校  
材料工程系金属材料及热处理 专业  
四 年制本科学习,修完教学计划规  
定的全部课程,成绩合格,准予毕业。

校(院)长:   
校 名: 西南交通大学  
一九九九年七月 日  
学校编号: 990027

中华人民共和国教育部制  
No. 00332242



姓 名 宋艳双  
Name  
性 别 女  
Sex  
出生年月 1976.11  
Date of Birth  
技术资格 高级工程师  
Technical Qualification  
工作单位 中铁六局集团有限公司  
Place of work

系 列 工 程  
Series  
专 业 工程测量  
Profession  
评审委员会 中国铁路工程总公司工程高评委  
Evaluation Committee  
评审通过时间 2012.11  
Date of Approval

证书编号 340608120018082  
Certificate No.

中国铁路工程总公司  
职称改革领导小组办公室颁发  
Issued by Office of Leading Group  
for Reform of Professional Titles of  
China Railway Engineering Corporation



## 广东省社会保险个人参保证明

该参保人在广州市参加社会保险情况如下：

姓名	宋艳双		证件号码	510106197611172123		
参保险种情况						
参保起止时间		单位		参保险种		
				养老	工伤	失业
202502	-	202602	广州市:中铁六局集团有限公司广州工程分公司	13	13	13
截止		2026-04-15 08:57		实际缴费13个月, 缓缴0个月	实际缴费13个月, 缓缴0个月	实际缴费13个月, 缓缴0个月

备注:

本《参保证明》标注的“缓缴”是指:《转发人力资源社会保障部办公厅 国家税务总局办公厅关于特困行业阶段性实施缓缴企业社会保险费政策的通知》(粤人社规〔2022〕11号)、《广东省人力资源和社会保障厅 广东省发展和改革委员会 广东省财政厅 国家税务总局广东省税务局关于实施扩大阶段性缓缴社会保险费政策实施范围等政策的通知》(粤人社规〔2022〕15号)等文件实施范围内的企业申请缓缴三项社保费单位缴费部分。

网办业务专用章

证明机构名称(证明专用章)

证明时间

2026-04-15 08:57

# 机电专业工程师张勇

姓名 张勇  
性别 男 民族 汉  
出生 1983年10月5日  
住址 广州市番禺区番禺大道北555号  
公民身份号码 612522198310053114



中华人民共和国  
居民身份证

签发机关 广州市公安局番禺分局  
有效期限 2020.03.03-2040.03.03



普通高等学校

## 毕业证书

学生 张勇 性别男,一九八三年十月五日生,于二〇〇一年九月至二〇〇六年七月在本校 材料科学与工程 专业四年制本科学习,修完教学计划规定的全部课程,成绩合格,准予毕业。

校名:  西安科技大学 校(院)长: 

证书编号: 107041200605000211 二〇〇六年七月一日

中华人民共和国教育部学历证书查询网址: <http://www.chsi.com.cn>



姓名	张勇
性别	男
出生年月	1983.10
技术资格	高级工程师
工作单位	中铁六局集团有限公司

系列	工程
专业	机电工程
评审委员会	中国铁路工程集团有限公司 工程系列高级评委会
评审通过时间	2019.12

证书编号  
Certificate No. 340608190008082



中国铁路工程集团有限公司  
职称改革领导小组办公室颁发  
Issued by Office of Leading Group  
for Reform of Professional Titles of  
China Railway Engineering Corporation



## 广东省社会保险个人参保证明

该参保人在广东省参加社会保险情况如下:

姓名	张勇		证件号码	612522198310053114		
参保险种情况						
参保起止时间	单位		参保险种			
			养老	工伤	失业	
202502	-	202602	广州市:中铁六局集团有限公司广州工程分公司			
			13	13	13	
截止	2026-04-15 08:58		, 该参保人累计月数合计			
			实际缴费 13个月, 缓缴0个 月	实际缴费 13个月, 缓缴0个 月	实际缴费 13个月, 缓缴0个 月	

备注:

本《参保证明》标注的“缓缴”是指:《转发人力资源社会保障部办公厅 国家税务总局办公厅关于特困行业阶段性实施缓缴企业社会保险费政策的通知》(粤人社规〔2022〕11号)、《广东省人力资源和社会保障厅 广东省发展和改革委员会 广东省财政厅 国家税务总局广东省税务局关于实施扩大阶段性缓缴社会保险费政策实施范围等政策的通知》(粤人社规〔2022〕15号)等文件实施范围内的企业申请缓缴三项社保费单位缴费部分。

网办业务专用章

证明机构名称(证明专用章)

证明时间

2026-04-15 08:58

# 道路专业工程师高静

姓名 高静	
性别 女 民族 汉	
出生 1979年8月25日	
住址 北京市海淀区苏家坨镇三星庄村南街19号	
公民身份号码 372926197908251126	

	中华人民共和国 居民身份证
签发机关 北京市公安局海淀分局	有效期限 2021.02.26-2041.02.26

普通高等学校 <b>毕业证书</b>	学生 高静 性别 女， 一九七九年八月二十五日生，于一九九七年 九月至二〇〇一年六月在本校 交通土建工程 专业 四年制本科学习，修完教学计划规 定的全部课程，成绩合格，准予毕业。
	校(院)长: 
中华人民共和国教育部监制	校 名: 中南大学
No. 01365232	二〇〇一年六月二十一日
	学校编号: 10533120010503731



高级  
专业技术资格  
证书  
CERTIFICATE  
of Senior Professional Technical Qualification

中国铁路工程总公司  
China Railway Engineering Corporation



姓名 Name 高静  
性别 Sex 女  
出生年月 Date of Birth 1979.08  
技术资格 Technical Qualification 高级工程师  
工作单位 Place of work 中铁六局集团北京铁建公司

系列 Series 工程  
专业 Profession 道桥工程  
评审委员会 Evaluation Committee 中国铁路工程总公司 工程高评委  
评审通过时间 Date of Approval 2011.10

证书编号 Certificate No. 340601110001082  
办公室

中国铁路工程总公司  
职称改革领导小组办公室颁发  
Issued by Office of Leading Group  
for Reform of Professional Titles of  
China Railway Engineering Corporation



社会保险登记号:91110108101884765M

校验码: 7rz45s

统一社会信用代码(组织机构代码):91110108101884765M

查询流水号: 11010820260415085916

单位名称:中铁六局集团有限公司

查询日期: 2025年02月至2026年02月

序号	姓名	社会保障号码	险种	缴费情况		本单位实际 缴费月数
				起始年月	截止年月	
1	高静	372926197908251126	养老保险	2025年02月	2026年02月	13
			失业保险	2025年02月	2026年02月	13
			工伤保险	2025年02月	2026年02月	13
			医疗保险	2025年02月	2026年02月	13
			生育保险	2025年02月	2026年02月	13

备注:

1.如需鉴定真伪,请30日内通过登录 <http://fuwu.rsj.beijing.gov.cn/bjdkhy/ggfw/>, 进入“社保权益单校验”, 录入校验码和查询流水号进行甄别, 黑色与红色印章效力相同。

2.为保证信息安全, 请妥善保管个人权益记录。

3.养老、工伤、失业保险相关数据来源于社保经办机构, 医疗、生育保险相关数据来源于医保经办机构。

北京市海淀区社会保险基金管理中心

日期: 2026年04月15日

# 施工员马月顺

姓名 马月顺	
性别 男 民族 汉	
出生 1994 年 6 月 11 日	
住址 山西省临县玉坪乡玉荐村 畔坡山组10号	
公民身份号码 142326199406111418	
	
中华人民共和国 居民身份 证	
签发机关 临县公安局 有效期限 2017.02.17-2027.02.17	

56

普通高等学校

## 毕 业 证 书



学生 马月顺 性别 男，一九九四年 六 月 十 一 日 生，于二〇一三  
年 九 月 至二〇一七年 七 月 在 本 校 土 木 工 程  
专 业 四 年 制 本 科 学 习，修完教学计划规定的全部课程，成绩合  
格，准予毕业。

校 名：山西大同大学

校 长：

证书编号：101201201705002114

二〇一七 年 七 月 一 日

中华人民共和国教育部学历证书查询网址：<http://www.chsi.com.cn>

证书编码：1011910110119000984

# 住房和城乡建设领域施工现场专业人员 职业培训合格证

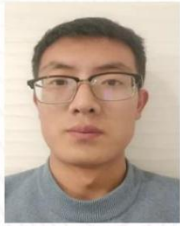

姓名：马月顺

身份证号：142326199406111418

岗位名称：土建施工员

参加住房和城乡建设领域施工现场  
专业人员职业培训，测试成绩合格。

### 继续教育记录：

2025 年度，继续教育学时为 32 学时。

2024 年度，继续教育学时为 32 学时。



扫码验证

培训机构：中国中铁股份有限公司

发证时间：2021年 01月 15日

查询地址：<http://rcgz.mohurd.gov.cn>



社会保险登记号:91110108101884765M 校验码: 5bybw8  
统一社会信用代码(组织机构代码):91110108101884765M 查询流水号: 11010820260415090058  
单位名称:中铁六局集团有限公司 查询日期: 2025年02月至2026年02月

序号	姓名	社会保障号码	险种	缴费情况		本单位实际 缴费月数
				起始年月	截止年月	
1	马月顺	142326199406111418	养老保险	2025年02月	2026年02月	13
			失业保险	2025年02月	2026年02月	13
			工伤保险	2025年02月	2026年02月	13
			医疗保险	2025年02月	2026年02月	13
			生育保险	2025年02月	2026年02月	13

备注:  
1.如需鉴定真伪,请30日内通过登录 <http://fuwu.rsj.beijing.gov.cn/bjdkhy/ggfw/>, 进入“社保权益单校验”, 录入校验码和查询流水号进行甄别, 黑色与红色印章效力相同。  
2.为保证信息安全, 请妥善保管个人权益记录。  
3.养老、工伤、失业保险相关数据来源于社保经办机构, 医疗、生育保险相关数据来源于医保经办机构。

北京市海淀区社会保险基金管理中心  
日期: 2026年04月15日

# 安全员文国通



# 建筑施工企业综合类专职安全生产管理人员 安全生产考核合格证书

编号：京建安C3（2023）0360522

姓名：文国通

性别：男

出生年月：1997年2月19日

企业名称：中铁六局集团有限公司

职务：专职安全生产管理人员

初次领证日期：2023年10月7日

有效期：2023年10月7日 至 2026年10月7日



发证机关：北京市住房和城乡建设委员会

发证日期：2023年10月7日





## 广东省社会保险个人参保证明

该参保人在广州市参加社会保险情况如下:

姓名	文国通		证件号码	460031199702197217		
参保险种情况						
参保起止时间		单位		参保险种		
				养老	工伤	失业
202502	-	202602	广州市:中铁六局集团有限公司广州工程分公司	13	13	13
截止		2026-04-15 09:01, 该参保人累计月数合计		实际缴费 13个月, 缓缴0个 月	实际缴费 13个月, 缓缴0个 月	实际缴费 13个月, 缓缴0个 月

备注:

本《参保证明》标注的“缓缴”是指:《转发人力资源社会保障部办公厅 国家税务总局办公厅关于特困行业阶段性实施缓缴企业社会保险费政策的通知》(粤人社规〔2022〕11号)、《广东省人力资源和社会保障厅 广东省发展和改革委员会 广东省财政厅 国家税务总局广东省税务局关于实施扩大阶段性缓缴社会保险费政策实施范围等政策的通知》(粤人社规〔2022〕15号)等文件实施范围内的企业申请缓缴三项社保费单位缴费部分。

证明机构名称(证明专用章)

证明时间

2026-04-15 09:01

# 安全员杨岸东

姓名 杨岸东  
性别 男 民族 汉  
出生 1993年6月10日  
住址 河北省武安市贺进镇前临河村15号  
公民身份号码 130481199306101251



中华人民共和国  
居民身份证



签发机关 武安市公安局  
有效期限 2016.06.24-2026.06.24

普通高等学校

## 毕业证书

学生 杨岸东 性别 男，一九九三年六月十日 生，于二〇一二年九月至二〇一六年六月在本校 土木工程 专业 四 年制 本 科学习，修完教学计划规定的全部课程，成绩合格，准予毕业。

校 名： 校(院)长: 

证书编号:123081201605001751 二〇一六年六月二十日

中华人民共和国教育部学历证书查询网址: <http://www.chsi.com.cn>

# 建筑施工企业综合类专职安全生产管理人员 安全生产考核合格证书

编号：京建安C3（2021）0013275

姓名：杨岸东

性别：男

出生年月：1993年6月10日

企业名称：中铁六局集团有限公司

职务：专职安全生产管理人员

初次领证日期：2021年3月31日

有效期：2024年11月29日 至 2027年12月31日



发证机关：北京市住房和城乡建设委员会

发证日期：2024年11月29日





社会保险登记号:91110108101884765M 校验码: krwrpk  
统一社会信用代码(组织机构代码):91110108101884765M 查询流水号: 11010820260415090245  
单位名称:中铁六局集团有限公司 查询日期: 2025年02月至2026年02月

序号	姓名	社会保障号码	险种	缴费情况		本单位实际 缴费月数
				起始年月	截止年月	
1	杨岸东	130481199306101251	养老保险	2025年02月	2026年02月	13
			失业保险	2025年02月	2026年02月	13
			工伤保险	2025年02月	2026年02月	13
			医疗保险	2025年02月	2026年02月	13
			生育保险	2025年02月	2026年02月	13

备注:  
1.如需鉴定真伪,请30日内通过登录 <http://fuwu.rsj.beijing.gov.cn/bjdkhy/ggfw/>, 进入“社保权益单校验”, 录入校验码和查询流水号进行甄别, 黑色与红色印章效力相同。  
2.为保证信息安全, 请妥善保管个人权益记录。  
3.养老、工伤、失业保险相关数据来源于社保经办机构, 医疗、生育保险相关数据来源于医保经办机构。

北京市海淀区社会保险基金管理中心  
日期: 2026年04月15日

# 质检员宋杨杨

姓名 宋杨杨  
性别 男 民族 汉  
出生 1986 年 7 月 10 日  
住址 北京市海淀区万寿路2号  
铁路工程处机关

公民身份号码 211122198607100738

中华人民共和国  
居民身份证

签发机关 北京市公安局海淀分局  
有效期限 2013.12.12-2033.12.12



普通高等学校

## 毕业证书

学生 宋杨杨 性别 男，一九八六年 七月 十 日生，于二〇〇五  
年 九月至二〇〇九年 七月在本校 土木工程  
专业 肆 年制 本 科学习，修完教学计划规定的全部课程，成绩合  
格，准予毕业。

校 名：

校(院)长：

证书编号：101531200905000829 二〇〇九年 七月 十日

97

中华人民共和国教育部学历证书查询网址：<http://www.chsi.com.cn>

证书编码：1012110900001000541

# 住房和城乡建设领域施工现场专业人员 职业培训合格证



姓名：宋杨杨

身份证号：211122198607100738

岗位名称：市政工程质量员

参加住房和城乡建设领域施工现场  
专业人员职业培训，测试成绩合格。

### 继续教育记录：

2025 年度，继续教育学时为 32 学时。

2024 年度，继续教育学时为 32 学时。



扫码验证

培训机构：中国中铁股份有限公司

发证时间：2021年 06月 04日

查询地址：<http://rcgz.mohurd.gov.cn>



社会保险登记号:91110108101884765M 校验码: ygps36  
统一社会信用代码(组织机构代码):91110108101884765M 查询流水号: 11010820260415090511  
单位名称:中铁六局集团有限公司 查询日期: 2025年02月至2026年02月

序号	姓名	社会保障号码	险种	缴费情况		本单位实际 缴费月数
				起始年月	截止年月	
1	宋杨杨	211122198607100738	养老保险	2025年02月	2026年02月	13
			失业保险	2025年02月	2026年02月	13
			工伤保险	2025年02月	2026年02月	13
			医疗保险	2025年02月	2026年02月	13
			生育保险	2025年02月	2026年02月	13

备注:  
1.如需鉴定真伪,请30日内通过登录 <http://fuwu.rsj.beijing.gov.cn/bjdkhy/ggfw/>, 进入“社保权益单校验”, 录入校验码和查询流水号进行甄别, 黑色与红色印章效力相同。  
2.为保证信息安全, 请妥善保管个人权益记录。  
3.养老、工伤、失业保险相关数据来源于社保经办机构, 医疗、生育保险相关数据来源于医保经办机构。

北京市海淀区社会保险基金管理中心  
日期: 2026年04月15日

资料员李成亮



姓名 李成亮  
性别 男 民族 汉  
出生 1996 年 7 月 11 日  
住址 河北省石家庄市井陘县威  
州镇寨湾村岸顶路197号  
公民身份号码 130121199607112613

中华人民共和国  
居民身份证

签发机关 井陘县公安局  
有效期限 2017.06.05-2027.06.05



普通高等学校

# 毕业证书

学生 李成亮 性别 男，一九九六年七月十一日生，于二〇一六年八月至二〇二〇年六月在本校 地质工程专业 四年制 本科学习，修完教学计划规定的全部课程，成绩合格，准予毕业。

校 名：河北地质大学

校（院）长： 

证书编号：100771202005000432

二〇二〇年六月二十三日

中华人民共和国教育部学历证书查询网址：<http://www.chsi.com.cn>

证书编码: 1012411400008000007

# 住房和城乡建设领域施工现场专业人员 职业培训合格证



姓名: 李成亮

身份证号: 130121199607112613

岗位名称: 资料员

参加住房和城乡建设领域施工现场  
专业人员职业培训, 测试成绩合格。

### 继续教育记录:

2025 年度, 继续教育学时为 32 学时。



扫码验证

培训机构: 中国中铁股份有限公司

发证时间: 2024年05月17日

查询地址: <http://rcgz.mohurd.gov.cn>



社会保险登记号:91110108101884765M 校验码: jwr1j  
统一社会信用代码(组织机构代码):91110108101884765M 查询流水号: 11010820260415090733  
单位名称:中铁六局集团有限公司 查询日期: 2025年02月至2026年02月

序号	姓名	社会保障号码	险种	缴费情况		本单位实际 缴费月数
				起始年月	截止年月	
1	李成亮	130121199607112613	养老保险	2025年02月	2026年02月	13
			失业保险	2025年02月	2026年02月	13
			工伤保险	2025年02月	2026年02月	13
			医疗保险	2025年02月	2026年02月	13
			生育保险	2025年02月	2026年02月	13

备注:  
1.如需鉴定真伪,请30日内通过登录 <http://fuwu.rsj.beijing.gov.cn/bjdkhy/ggfw/>, 进入“社保权益单校验”, 录入校验码和查询流水号进行甄别, 黑色与红色印章效力相同。  
2.为保证信息安全, 请妥善保管个人权益记录。  
3.养老、工伤、失业保险相关数据来源于社保经办机构, 医疗、生育保险相关数据来源于医保经办机构。

北京市海淀区社会保险基金管理中心  
日期: 2026年04月15日

劳资专管员安梦龙



证书编码: 1011711310117000237

# 住房和城乡建设领域施工现场专业人员 职业培训合格证



姓名: 安梦龙

身份证号: 130105198812050330

岗位名称: 劳务员

参加住房和城乡建设领域施工现场  
专业人员职业培训, 测试成绩合格。

### 继续教育记录:

2025 年度, 继续教育学时为 32 学时。

2024 年度, 继续教育学时为 32 学时。



扫码验证

培训机构: 中国中铁股份有限公司

发证时间: 2020年 11月 23日

查询地址: <http://rcgz.mohurd.gov.cn>



社会保险登记号:91110108101884765M

校验码: t97iu

统一社会信用代码(组织机构代码):91110108101884765M

查询流水号: 11010820260415090826

单位名称:中铁六局集团有限公司

查询日期: 2025年02月至2026年02月

序号	姓名	社会保障号码	险种	缴费情况		本单位实际 缴费月数
				起始年月	截止年月	
1	安梦龙	130105198812050330	养老保险	2025年02月	2026年02月	13
			失业保险	2025年02月	2026年02月	13
			工伤保险	2025年02月	2026年02月	13
			医疗保险	2025年02月	2026年02月	13
			生育保险	2025年02月	2026年02月	13

备注:

1.如需鉴定真伪,请30日内通过登录 <http://fuwu.rsj.beijing.gov.cn/bjdkhy/ggfw/>, 进入“社保权益单校验”, 录入校验码和查询流水号进行甄别, 黑色与红色印章效力相同。

2.为保证信息安全,请妥善保管个人权益记录。

3.养老、工伤、失业保险相关数据来源于社保经办机构, 医疗、生育保险相关数据来源于医保经办机构。

北京市海淀区社会保险基金管理中心

日期: 2026年04月15日

道路专业工程师张洪勇

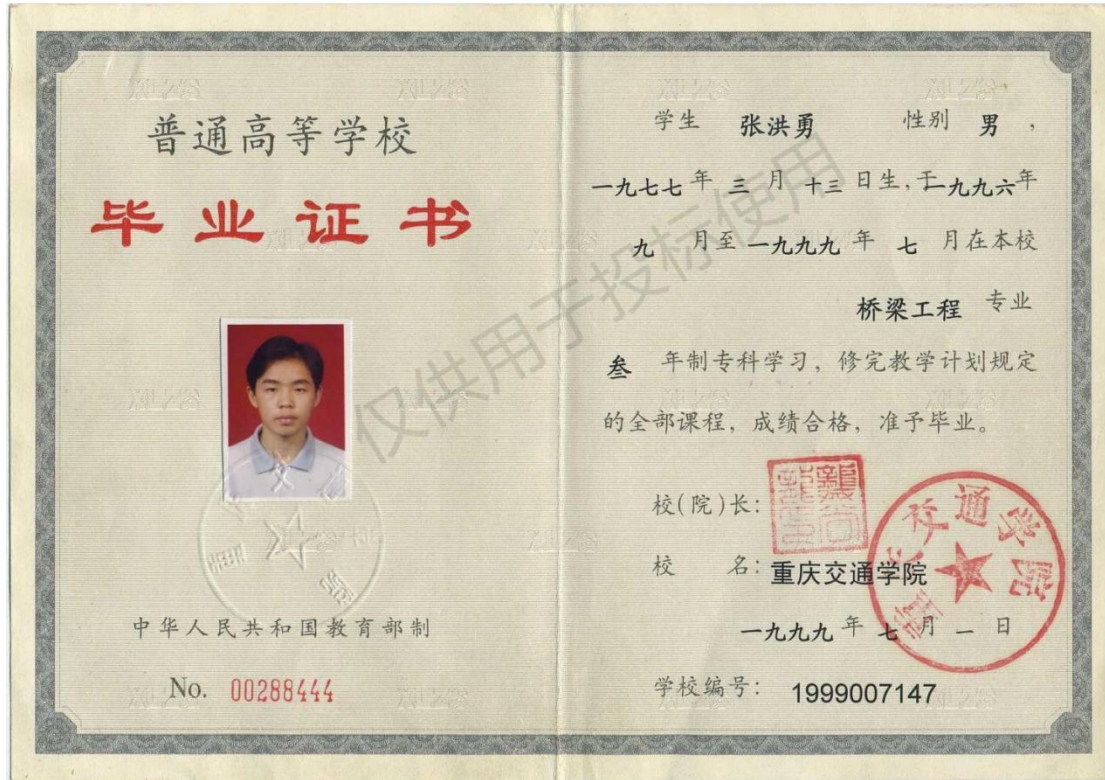



持证人签名 \_\_\_\_\_  
Signature

仅供用于投标使用

姓名 张洪勇

Full Name

性别 男

Gender

出生年月 1977.03

Date of Birth

身份证号码 510228197703137978

ID No.

编号: 010301000209

No

专业名称 道桥

Category

资格名称 正高级工程师

Qualification

授予时间 2016.12.06

Conferment Date

批准文号 渝职改办(2016)266号

Number of Approval

发证时间 2017.02

Date of issue



主管部门  
Authority

# 道路专业工程师梁志红



本证书由中国电力建设集团  
有限公司批准和颁发。它表明持  
证人已履行并通过中国电力建设  
集团有限公司专业技术资格评定  
工作程序，且具备本证书所标明  
的相应专业技术资格水平。



编号：  
No. DJ2015043012035

This is to certify  
the qualification level  
of speciality and tech-  
nology of the bearer  
who has passed the SP  
appraisal.



持证人签名：\_\_\_\_\_  
Signature of the bearer

姓名 梁志虹  
Full Name  
性别 男  
Sex  
工作单位 中国电建集团昆明勘测  
设计研究院有限公司  
Work Place  
身份证号 533222198107300014  
ID No.

专业名称 市政道桥  
Speciality  
资格名称 高级工程师  
Qualification Level  
授予时间 2015年12月31日  
Conferment Date



设计专业人员朱金龙

普通高等学校

**毕业证书**

仅供用于投标使用

学生 **朱金龙** 性别 **男**，一九八二年四月二十六日生，于二〇〇三年九月至二〇〇七年七月在本校 **土木工程** 专业四年制本科学习，修完教学计划规定的全部课程，成绩合格，准予毕业。

校名：**西安建筑科技大学** 校（院）长：**陈德龙**

证书编号：**107031200705000076** 二〇〇七年七月五日

中华人民共和国教育部学历证书查询网址：<http://www.chsi.com.cn>

姓 名 **朱金龙** 批准文号 **陕人社职字（2019）1号**  
Name Approval number

身份证号 **610523198204265118** 授予时间 **2018-11-18**  
ID No. Approval date

工作单位 **北京石油化工工程有限公司西安分公司** 发证时间 **2019-1-28**  
Work unit Issue date

资格名称 **高级工程师**  
Title of qualification

专业名称 **工程设计**  
Speciality

仅供用于投标使用

签发机关  
Issued by

This certifies that the holder is qualified, as the result of an appraisal by the Committee of Technical Post Qualification, for the coverages or endorsements listed hereby.



持证人签名  
Signature of the holder

编号



No. 0177801

注册土木工程师(岩土)  
Registered Civil Engineer (Geotechnical)

本证书由中华人民共和国人力资源和社会保障部、住房和城乡建设部批准颁发，表明持证人通过国家统一组织的考试，取得注册土木工程师（岩土）的执业资格。



中华人民共和国  
人力资源和社会保障部



中华人民共和国  
住房和城乡建设部



姓名: 朱金龙  
证件号码: 610523198204265118  
性别: 男  
出生年月: 1982年04月  
批准日期: 2019年10月20日  
管理号: 201910008610000309

仅供用于投标使用



本证书由中华人民共和国人力资源和社会保障部、住房和城乡建设部批准颁发，它表明持证人通过国家统一组织的考试，取得一级注册结构工程师的执业资格。

This is to certify that the bearer of the Certificate has passed national examination organized by the Chinese government departments and has obtained qualifications for Class 1 Registered Structural Engineer.



Ministry of Human Resources and Social Security  
The People's Republic of China

仅供用于投标使用



Ministry of Housing and Urban-Rural Development  
The People's Republic of China

编号: GA 00028050  
No.



持证人签名:  
Signature of the Bearer

管理号: 2016003610032016613018001601  
File No.

姓名: 朱金龙  
Full Name 610523198204265118

性别: 男  
Sex

出生年月: 1982. 04  
Date of Birth

专业类别: \_\_\_\_\_  
Professional Type

批准日期: 2016. 09. 04  
Approval Date

签发单位盖章:  
Issued by

签发日期: 2016年9月13日  
Issued on

仅供用于投标使用



中华人民共和国注册土木工程师（岩土）

注册执业证书

仅供用于投标使用

本证书是中华人民共和国注册土木工程师（岩土）的执业凭证，准予持证人在执业范围和注册有效期内执业。

姓名 朱金龙

证书编号 AY205101818

中华人民共和国住房和城乡建设部



NO. AY0027412

发证日期 2020年07月29日

中华人民共和国一级注册结构工程师

注册执业证书

本证书是中华人民共和国一级注册结构工程师的执业凭证，准予持证人在执业范围和注册有效期内执业。

姓名 朱金龙

证书编号 S184202372

中华人民共和国住房和城乡建设部



NO. S0039450

发证日期 2018年05月23日

# 给排水专业工程师邹宗志



本证书表明持证人符合国家颁布的《专业技术职务试行条例》规定的相应专业技术职务任职条件，具备相应专业技术职务任职资格。

The certificate indicates that the holder has the qualifications of the related professional and technical positions as stipulated in the national regulations — Provisional Regulations for Professional and Technical Positions.



成都市人力资源和社会保障局制发  
Chengdu Human Resources  
and Social Security Bureau

编号：20190125013



姓名 邹宗志  
Full Name

性别 男  
Sex

身份证号 500105198608031211  
ID Number

专业名称 市政给排水  
Speciality

资格名称 高级工程师  
Professional Qualification

评审组织 四川省工程技术高级职  
称成都评审委员会  
Appraisal Organization

评审时间 2020年12月15日  
Appraisal Date

批准时间 2021年5月13日  
Approval Date

查询码 A200121021965109  
Query Code

# 中华人民共和国注册公用设备工程师（给水排水）

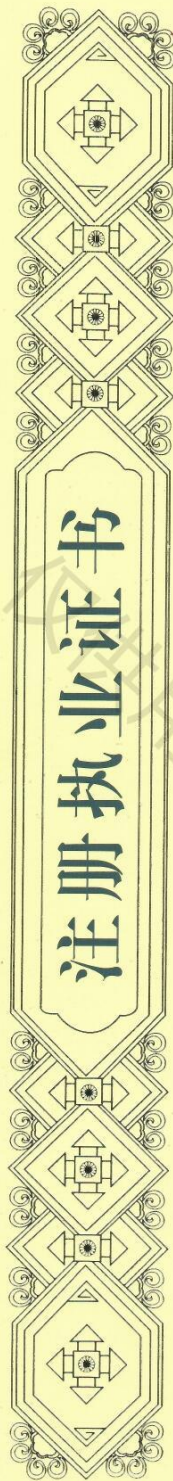

本书是中华人民共和国注册公用设备工程师（给水排水）的执业凭证，准予持证人在执业范围和注册有效期内执业。

姓名 邹宗志

证书编号 CS215100997



中华人民共和国住房和城乡建设部

NO. CS0022038

发证日期 2021年06月24日

给排水专业工程师曲星宇



15-29



# 注册公用设备工程师

Registered Utility Engineer



本证书由中华人民共和国人力资源和社会保障部、住房和城乡建设部批准颁发，表明持证人通过国家统一组织的考试，取得注册公用设备工程师的执业资格。

姓名：曲星宇

证件号码：23060419880301181X

性别：男

出生年月：1988年03月

专业：给水排水

批准日期：2017年09月24日

管理号：2017013230132017230007000345



中华人民共和国  
人力资源和社会保障部



中华人民共和国  
住房和城乡建设部



## 中华人民共和国注册公用设备工程师（给水排水）

# 注册执业证书

仅供用于投标使用

本证书是中华人民共和国注册公用设备工程师（给水排水）的执业凭证，准予持证人在执业范围和注册有效期内执业。

姓名 曲星宇

证书编号 CS182300228



中华人民共和国住房和城乡建设部

NO. CS0017351

发证日期 2018年09月04日

电气专业工程师王开春

普通高等学校  
**毕业证书**

学生 王开春 性别 男，  
一九八〇年二月五日生，于一九九八年  
九月至二〇〇二年七月在本校  
自动控制 专业  
四年制本科学习，修完教学计划规  
定的全部课程，成绩合格，准予毕业。

校(院)长: **邵寿彬**  
校 名: **成都理工大学**  
二〇〇二年七月一日  
学校编号: 1061420020514087

仅供用于投标使用

中华人民共和国教育部监制  
No. 01896016



本证书表明持证人符合  
国家颁布的《专业技术职务  
试行条例》规定的相应专业  
技术职务任职条件，具备相  
应专业技术职务任职资格。

The certificate indicates that  
the holder has the qualifications  
of the related professional and  
technical positions as stipulated  
in the national regulations —  
Provisional Regulations for  
Professional and Technical  
Positions.

成都市人力资源和社会保障局制发  
Chengdu Human Resources  
and Social Security Bureau

编号: 20190205142



1135



姓名  
Full Name 王开春

性别  
Sex 男

身份证号  
ID Number 510722198002058795

专业名称  
Speciality 电气工程

资格名称  
Professional Qualification 高级工程师

评审组织  
Appraisal Organization 四川省成都市工程技术  
高级职称评审委员会

评审时间  
Appraisal Date 2021年12月13日

批准时间  
Approval Date 2022年5月16日

查询码  
Query Code A211322022392559

## 注册电气工程师

Registered Electrical Engineer

本证书由中华人民共和国人力资源和社会保障部、住房和城乡建设部批准颁发，表明持证人通过全国统一组织的考试，取得注册电气工程师的执业资格。



姓名: 王开春

证件号码: 510722198002058795

性别: 男

出生年月: 1980年02月

专业: 供配电

批准日期: 2019年10月20日

管理号: 201910012510000275



提供查询结果

中华人民共和国  
人力资源和社会保障部

中华人民共和国  
住房和城乡建设部



中华人民共和国注册电气工程师（供配电）

注册执业证书

本证书是中华人民共和国注册电气工程师（供配电）的执业凭证，准予持证人在执业范围和注册有效期内执业。

姓名 王开春

证书编号 DG205101001

中华人民共和国住房和城乡建设部



仅供用于投标使用

NO. DG0023552

发证日期 2020年06月12日

电气专业工程师邱慎怀



本证书表明持证人符合  
国家颁布的《试行条例》  
规定的相应专业技术职务  
任职条件，具备相应专业  
技术职务任职资格。



编号：  
NO 川建厅中5712

This is to certify that  
the credential holder is up to  
the tenure of the correspond-  
ing professional and technical  
position prescribed in the Pro-  
posed Regulations issued by  
the state and therefore has  
full qualifications for the cor-  
responding professional and  
technical position.

Personnel Department of  
Sichuan Province

姓 名 邱镇怀

性 别 男

出生年月 1981.5.18

专业名称 电气安装

资格名称 工程师



四川省建设厅建筑  
工程技术中级职务  
评审委员会  
评审组织

四川省建设厅职称  
改革工作领导小组  
审批机关

批准时间 2008年10月10日



持证人签名:  
Signature of the Bearer

邱慎怀

管理号: 08125120121061718  
File No.:

姓名: 邱慎怀  
Full Name  
性别: 男  
Sex  
出生年月: 1981年05月  
Date of Birth  
专业类别: 供配电  
Professional Type Distribution  
批准日期: 二00九年二月二日  
Approval Date

签发单位盖章:

Issued by

签发日期: 2009年03月10日

Issued on



中华人民共和国注册电气工程师 (供配电)

注册执业证书

本证书是中华人民共和国注册电气工程师 (供配电) 的执业凭证, 准予持证人在执业范围和注册有效期内执业。

姓名 邱慎怀

证书编号 DG111100890

中华人民共和国住房和城乡建设部



NO. DG0008256

发证日期 2011年05月16日

## 四川省社会保险单位参保证明

单位名称：中鼎世纪工程设计有限公司

单位社保编号 10010296021

当前参保地：成都市本级

参保险种：企业职工基本养老保险, 失业保险, 工伤保险(2025年04月-2026年04月)



缴费月份	缴费情况							
	企业职工养老保险		机关事业单位养老保险		失业保险		工伤保险	
	企业缴费人数	企业缴费金额	机关缴费人数	机关缴费金额	缴费人数	缴费金额	缴费人数	缴费金额
202504	82	90162.48		0	82	3756.77	82	751.64
202505	86	94566.96		0	86	3940.29	86	788.36
202506	87	95668.08		0	87	3986.17	87	797.54
202507	90	98989.92		0	90	4124.58	90	825.24
202508	90	99026.88		0	90	4126.12	90	825.56
202509	90	99063.84		0	90	4127.66	90	825.88
202510	90	99100.8		0	90	4129.2	90	826.2
202511	87	98296.32		0	87	4095.68	87	819.48
202512	89	100498.56		0	89	4187.44	89	837.84
202601	87	98296.32		0	87	4095.68	87	819.48
202602	84	94992.96		0	84	3958.04	84	791.94
202603	85	96094.08		0	85	4003.92	85	801.12
202604	78	85887.36		0	78	3578.64	78	716.04
欠费情况(从单位初次参保时间2011年10月截至2023年12月)								
险种	企业养老保险(本金)		机关养老保险(本金)		失业保险(本金)		工伤保险(本金)	
累计欠费(元)	0		0		0		0	

## 人员缴费信息(2025年04月-2026年04月)

序号	证件号码	姓名	养老保险			失业保险		工伤保险	
			养老类型	本单位首次缴费开始时间	期间累计缴费月数	本单位首次缴费开始时间	期间累计缴费月数	本单位首次缴费开始时间	期间累计缴费月数
1	513425197202240234	严愚	企业职工养老	202510	7	202510	7	202510	7
2	513922199511203442	倪婷	企业职工养老	202504	13	202504	13	202504	13
3	511525199710260935	龙英杰	企业职工养老	202504	13	202504	13	202504	13
4	130104196711231372	刘东升	企业职工养老	202508	9	202508	9	202508	9
5	51082119911018002X	刘佳	企业职工养老	202504	13	202504	13	202504	13
6	620102198707063612	刘建宁	企业职工养老	202512	3	202512	3	202512	3

7	371102198106162534	刘昌明	企业职工养老	202504	13	202504	13	202504	13
8	513021199305078876	刘欢	企业职工养老	202504	13	202504	13	202504	13
9	511722199708274583	刘皓	企业职工养老	202504	13	202504	13	202504	13
10	140102198111135190	刘洋	企业职工养老	202504	13	202504	13	202504	13
11	511025199809126353	刘积森	企业职工养老	202512	4	202512	4	202512	4
12	511025199008031610	刘贤锋	企业职工养老	202504	9	202504	9	202504	9
13	510781199601237415	刘鑫	企业职工养老	202504	13	202504	13	202504	13
14	510108197607281530	吕韬	企业职工养老	202504	13	202504	13	202504	13
15	511123199811250022	吕京晏	企业职工养老	202507	10	202507	10	202507	10
16	532924198210161518	周峰	企业职工养老	202504	9	202504	9	202504	9
17	513922199612248297	唐海宇	企业职工养老	202505	12	202505	12	202505	12
18	51025198306110424	张凤	企业职工养老	202504	13	202504	13	202504	13
19	51023199104080002	孙燕	企业职工养老	202504	13	202504	13	202504	13
20	642221198211230691	张喜武	企业职工养老	202504	13	202504	13	202504	13
21	512901197508261955	张宇	企业职工养老	202504	13	202504	13	202504	13
22	36223199408080001	张宇翔	企业职工养老	202504	13	202504	13	202504	13
23	510922198909253741	张菊蓉	企业职工养老	202505	12	202505	12	202505	12
24	513401196912202712	张友发	企业职工养老	202504	13	202504	13	202504	13
25	513721198608172724	张楠	企业职工养老	202604	1	202604	1	202604	1
26	513721198909095945	邹灵	企业职工养老	202504	13	202504	13	202504	13
27	510228197703137978	张洪勇	企业职工养老	202504	13	202504	13	202504	13
28	511126199508241237	张磊	企业职工养老	202504	13	202504	13	202504	13
29	412828198502262575	徐涛	企业职工养老	202504	13	202504	13	202504	13
30	510105197712050022	曲力明	企业职工养老	202504	13	202504	13	202504	13
31	23060419880301181X	曲星宇	企业职工养老	202504	13	202504	13	202504	13
32	511823199106170219	曹亮	企业职工养老	202504	13	202504	13	202504	13
33	51182419980219467X	曹建	企业职工养老	202507	10	202507	10	202507	10
34	513001198402020043	曹锐	企业职工养老	202504	13	202504	13	202504	13
35	610626198802191037	朱军春	企业职工养老	202504	13	202504	13	202504	13
36	610523198204265118	朱金龙	企业职工养老	202504	13	202504	13	202504	13
37	429006198310175473	李亮	企业职工养老	202504	13	202504	13	202504	13
38	510824198811012234	李奎	企业职工养老	202504	13	202504	13	202504	13
39	532924199111181526	李耀霖	企业职工养老	202504	13	202504	13	202504	13
40	130421198102161542	李海娣	企业职工养老	202504	13	202504	13	202504	13
41	510623198510210715	李海建	企业职工养老	202504	13	202504	13	202504	13
42	51102319871129196X	李玉华	企业职工养老	202504	13	202504	13	202504	13
43	430105199209243512	杨盛	企业职工养老	202504	13	202504	13	202504	13
44	510626198608285116	林华平	企业职工养老	202601	4	202601	4	202601	4
45	32108819831010488X	毛亚清	企业职工养老	202504	13	202504	13	202504	13
46	230128199505240014	王敬文	企业职工养老	202504	13	202504	13	202504	13
47	142423198311150010	王晓峰	企业职工养老	202504	13	202504	13	202504	13
48	51130219810918172X	王芬	企业职工养老	202504	13	202504	13	202504	13
49	511381199508052730	王豪	企业职工养老	202504	13	202504	13	202504	13

50	53042819941005032X	白丹	企业职工养老	202504	13	202504	13	202504	13
51	510703198605110522	樊立娜	企业职工养老	202504	13	202504	13	202504	13
52	510408200001063023	范思静	企业职工养老	202509	8	202509	8	202509	8
53	533222198107300014	梁志红	企业职工养老	202504	13	202504	13	202504	13
54	513721198209138870	游文均	企业职工养老	202504	13	202504	13	202504	13
55	610322198604091113	王刚	企业职工养老	202504	9	202504	9	202504	9
56	510722198002058795	王开春	企业职工养老	202504	13	202504	13	202504	13
57	512901197506010650	王波	企业职工养老	202504	13	202504	13	202504	13
58	532301199808244323	苏婷	企业职工养老	202504	13	202504	13	202504	13
59	530113199812183124	袁双梅	企业职工养老	202504	13	202504	13	202504	13
60	51025199707191212	许琪	企业职工养老	202511	6	202511	6	202511	6
61	42062119831116482X	薛静	企业职工养老	202504	13	202504	13	202504	13
62	642223199110231414	赵斌	企业职工养老	202504	13	202504	13	202504	13
63	510623197612022913	邓增庆	企业职工养老	202504	13	202504	13	202504	13
64	510106197507042548	邓玉梅	企业职工养老	202504	13	202504	13	202504	13
65	500105198608031211	邹宗志	企业职工养老	202504	13	202504	13	202504	13
66	511821199703050049	郑琪	企业职工养老	202507	10	202507	10	202507	10
67	510722198709018690	赖安奇	企业职工养老	202504	13	202504	13	202504	13
68	342221198105184539	印慎怀	企业职工养老	202504	13	202504	13	202504	13
69	513021198608172072	郝康	企业职工养老	202504	13	202504	13	202504	13
70	130705198311220621	郭亚男	企业职工养老	202509	8	202509	8	202509	8
71	510302199406210527	陈泓旭	企业职工养老	202507	10	202507	10	202507	10
72	513122198809010020	钟格	企业职工养老	202504	13	202504	13	202504	13
73	642102197506020019	马峰	企业职工养老	202504	13	202504	13	202504	13
74	411024199411274049	魏晓爽	企业职工养老	202504	13	202504	13	202504	13
75	620422198508213712	魏璞	企业职工养老	202504	13	202504	13	202504	13
76	510722199502289016	魏秀坤	企业职工养老	202504	13	202504	13	202504	13
77	500102199110267847	黄燕	企业职工养老	202504	9	202504	9	202504	9

打印时间：2026年04月14日

- 说明：1. 本证明采用电子验证方式，不再加盖红色鲜章。如需验证，请登陆<https://www.schrss.org.cn/scggfw/cbzymz/toPage.do>，凭验证码 8 H g N D r e P t m 2 F E 7 n h N 4 F f 验证。验证码有效期至2026年07月14日（有效期三个月）。
2. 如对2023年12月及以前的参保证明内容有异议的，请到参保地社保经办机构核实；2024年1月及以后的缴费情况按照税务部门反馈的实际到账情况记录。
3. “欠费情况”仅提供2023年12月及之前欠缴社会保险费的情况。
4. 2024年1月1日起，由税务部门征收社会保险费，缴费记录可能存在滞后。