

标段编号： 2512-440305-04-01-279455003001

# 深圳市建设工程设计招标投标 文件

标段名称： 南山街道文体中心项目设计总包

投标文件内容： 资信标文件

投标人： 中国建筑西南设计研究院有限公司、深圳墨泰建筑设计与咨  
询有限公司

日期： 2026年05月25日

# 投标函

致招标人：深圳市南山区建筑工务署

为确保贵方招标项目南山街道文体中心项目设计总包招投标工作的顺利进行，加强与贵方长期友好合作，我方作为投标人，将严格执行工程建设相关法律法规，并完全理解和接受招标文件所有内容，为此郑重承诺如下：

1、经分析研究并结合我方实际情况，我单位愿以981.685584万元（按照前附表规定报价方式填写）结算，按实际完成的、由业主审核签认的合格工程量经审计部门审计后进行计算。（投标人填写）

2、我方同意所递交投标文件，在投标须知前附表规定的投标有效期内保持有效。在此期间内我方投标有可能中标，我方将受此约束。如果在投标有效期内撤回投标或放弃中标资格，我方投标担保将均被没收；由此给贵方造成的损失超过我方投标担保金额的，贵方有权依法要求我方对超过部分进行赔偿。

3、我方保证所提交的保证金是从我单位基本账户汇出，银行保函是由我单位基本账户开户银行所在网点或其上级银行机构出具，担保公司保函、保证保险的保费是通过我单位基本账户支付，如不按上述原则提交投标担保，招标人有权取消我方的中标资格或单方面终止合同，因此造成的责任由我方承担。

4、一旦我方中标，将保证在中标通知书发出之日起30日内，与贵方按招标文件、中标通知书中的内容签定设计合同，否则，视为我方自愿放弃中标资格。

5、按规定完成设计合同中所约定如下全部内容（与招标文件中招标范围一致）：包括但不限于：方案设计（含方案调整和深化）阶段；初步设计阶段（含编制初步设计概算）；施工图设计阶段；施工配合服务阶段、BIM建筑信息模型、装配式建筑（含装配式评审）（如有）等，具体内容如下：（一）工作范围：设计服务内容包括但不限于：1. 方案设计，涵盖本项目工程投资范围内所有建设工程的方案设计阶段工作，包括：（1）方案设计；（2）室内设计；（3）景观设计；（4）施工配合及效果把控，配合报批报建；（5）主创设计师在后续深化及施工过程中提供必要的方案品质保证（主创设计师负责制），包括但不限于：主创设计师负责影响建筑重要效果的关键节点大样设计，并将成果提交发包人确认；主创设计师负责对建筑、室内、景观、幕墙、灯光、标识、体育工艺、舞台工艺（如有）等影响设计总体效果的施工图设计或专项设计成果进行把控，其审核意见需经发包人最终审定并共同签字确认；主创设计师负责对影响项目效果的重要材料进行选材定样，配合其他单位提

交的运营、信息化等方案完善设计和整体效果把控，协助解决施工中的设计技术问题，按程序报发包人审批，确保设计方案高品质实施。2. 初步设计（含概算编制）3. 施工图设计、体育工艺及舞台工艺（如有）等专项设计、施工图面积查丈及设计相关报批报建等。4. 设计变更全过程配合、后续招标（如需）及施工过程配合，协助开展竣工图编制、竣工验收等。5. BIM 建筑信息模型、装配式建筑（含装配式评审）（如有）等，及其他与本项目有关的一切工程设计内容，并承担深化设计以及政府主管部门审查批准而出现的反复修改工作，以及因各种原因而造成的增补缺漏项和因需求调整导致的多次调整工作，工程招标所需的技术要求和相关说明文件，以及满足设计和政府相关部门审查所需要的所有专项咨询、专项设计、专题研究及专项评审（包括但不限于业主和政府相关部门要求的设计、咨询、研究和评审，报批报建所需的评审资料、会务及与政府相关部门的协调工作等）、现场专人驻场服务（如需）等。（二）设计专业工程投资范围内所有建设工程的设计，包括但不限于：总图、建筑工程、基坑支护工程、结构工程、电气工程、给水排水工程、通风空调工程、装饰装修工程（含室内外）、声学、体育工艺、舞台工艺（如有）、园林景观及绿化工程、海绵城市、标识系统工程、停车场标识标线、泛光照明工程、绿色建筑（含节能）（满足国家二星级要求）、智能化工程、消防工程、暖通工程、电梯工程、幕墙工程、人防工程、安防工程、燃气工程、钢结构工程、室外道路工程、水土保持工程、污水处理工程、防雷工程（如有）、施工需要的临建设计等，本项目涉及到的所有需深化设计的专业工程等专业图纸和说明及其他需由专业厂家完成的设计（太阳能热水、光伏发电、中水、雨水回收（如有）等）、BIM 技术应用（设计阶段）以及设计相关专家论证所有为完成设计工作所必须及招标人要求的专题研究等以及按国家有关规定和相关规范要求应由设计单位完成的工作。注：具体设计内容以发包人确认的设计任务书及合同条款为准，发包人在实施过程中根据本工程实际情况有权增减部分内容，承包人不能拒绝执行。

6、我方将配备与招标公告和投标文件共同约定相一致的项目组主要设计成员。详见《拟投入的项目负责人基本情况表》（投标附件 6）和《拟投入的项目组专业负责人基本情况表》（投标附件 7）。我方一旦中标，则在变更招标公告已规定的项目负责人或专业负责人时，须事先征得贵方批准同意。我方若因非正当理由由变更招标公告已规定且我方投标文件已承诺的项目负责人或专业负责人，则招标人有权取消我方中标资格，或酌减设计费，或单方面终止合同，由此造成的违约责任由我方承担。

7、招标文件规定的其他主要承诺事项：

如承诺将中标金额的      /      % 依法分包给满足条件的中小企业等。

8、我方在本次投标中无任何弄虚作假、串通投标、围标等不法行为。否则，我方甘愿接受取消投标资格、取消中标资格、解除设计合同、记录不良行为、暂停参加建设工程投标资格等处理；我方行为涉嫌构成犯罪的，将依法接受刑事责任追究并移送公安机关查处。

9、如果违反本投标函中任何条款，我方愿意接受：

- (1) 视作我方单方面违约，并按照合同规定向贵方支付违约金或解除合同；
- (2) 履约评价评定为良好及以下；
- (3) 本工程招标人今后可拒绝我方参与投标；
- (4) 建设行政主管部门（或相关主管部门）处以的不良行为记录或行政处罚。

10、除非贵我双方另外达成协议并生效，贵方招标文件、中标通知书和我方投标文件，将成为约束双方的合同条款的有效组成部分。

投标人（单位公章）：中国建筑西南设计研究院有限公司、深圳墨泰建筑设计咨询有限公司

投标人法定代表人签章：

单位地址：成都市金牛区星辉西路8号、深圳市南山区沙河街道香山街社区文昌南街2号创意文化园东部工业区B2栋502

邮政编码：610000、518000 电话：028-62550866、13620954945 传真：028-62551062

2026年5月25日

# 资信标

## 1. 企业业绩（不评审）

### 企业业绩一览表

序号	项目名称	建设单位名称	合同金额（万元）	施工图设计成果文件交付时间	备注
1	无锡奥林匹克体育产业中心二期工程总承包	无锡新奥体育场馆建设管理有限公司	设计费金额： 1000.87 万元	2024 年 3 月	/
2	体育中心文体产业园项目勘察设计	河北雄安公服未来置业有限公司	设计费金额： 1455.036951 万元	2025 年 10 月	/
3	川渝广安共享体育基地工程	广安市教育和体育局	设计费金额： 1753.1 万元	2024 年 6 月	/
4	八角湾中央创新区区片开发(一期)PPP 项目国际体育中心建设工程	烟台铁创智达投资建设有限公司	设计费金额： 2199.00 万元	2023 年 6 月	/
5	南沙全民文化体育综合体项目方案深化设计、初步设计、施工图设计	广州市润合咨询有限公司	设计费金额： 5926.48 万元	2024 年 4 月	/

无锡奥林匹克体育产业中心二期工程总承包

# 建设工程总承包合同

GF-2020-0216

中华人民共和国住房和城乡建设部  
国家市场监督管理总局制定

## 第一部分合同协议书

发包人（全称）：无锡新奥体育场馆建设管理有限公司

承包人（联合体牵头单位）：中国建筑第八工程局有限公司

承包人（联合体成员单位一）：同济大学建筑设计研究院(集团)有限公司

承包人（联合体成员单位二）：中国建筑西南设计研究院有限公司

承包人（联合体成员单位三）：江苏城归设计有限公司

根据《中华人民共和国民法典》、《中华人民共和国建筑法》及有关法律、法规规定，遵循平等、自愿、公平和诚实信用的原则，双方就无锡奥林匹克体育产业中心二期的工程总承包及有关事宜协商一致，共同达成如下协议：

### 一、工程概况

1. 工程名称：无锡奥林匹克体育产业中心二期工程总承包

2. 工程地点：无锡经济开发区具区路与尚贤道交叉口东南侧

3. 工程审批、核准或备案文号：锡经行审投许〔2023〕67号

4. 资金来源：自筹。

5. 工程内容及规模：项目用地面积约40.99公顷，总建筑面积约27万平方米，其中地上建筑面积约21万平方米，地下建筑面积约6万平方米，项目主要建设体育场、体育馆、中央地库、户外运动场等。

6. 工程承包范围：本项目采用工程总承包发承包模式，发承包范围包括本工程总体规划、概念方案深化设计及估算、扩初设计及概算、施工图设计及预算、专业（专项）深化设计、工程施工、设备采购并安装直至竣工验收合格、移交、备案及保修期内的保修等工程总承包项目的全部工作，及对发包人独立发承包单位进行协调配合工作。具体详见发承包要求。

① 永久工程的设计、采购、施工范围包括但不限于无锡奥林匹克体育产业中心二期地块内的总体规划（控规深度）、建筑、结构（含钢结构、索膜结构、风洞试验）、电气（含变配电专项设计）、给排水、暖通、室外工程（小市政、道路、桥梁）、景观（含水景、花镜、灯光、游乐设施、室外家具、标识、室外道路划线等）、室内（含装饰机电、灯光、软装、标识、家具等）、智能化设计、幕墙、泛光（含夜景灯光秀）、标识、人防、市政配套设计、海绵城市及雨水回用、体育工艺、交通划线设计、厨房设计、声学设计、建筑经济、概算编制、装配式设计、绿建设计及对认证（含四性监测检测）、艺术品施工图设计、雕塑施工图设计、SPEC文件编制、实体模型制作（沙盘）用于推演设计方案、多媒体宣传及动画制作等的设计工作以及相关顾问：如交通顾问、机电顾问、灯光顾问、舞台顾问、

体育工艺顾问、特殊消防设计顾问、智慧场馆顶层设计顾问、AI-VI-标识顾问、艺术品顾问、雕塑顾问、声学顾问、BIM顾问（设计）等。

设计全过程中，承包人应协调其内部各专项设计专业，对其设计成果进行审查，复核设计效果。设计全过程中，中标人应牵头协调其内部上述各项专项顾问，协助报批报审工作，并进行总体设计管控，同时要对设计咨询顾问单位所提及的发包人认可的意见进行落实、回复。

服务范围各阶段设计内容按发包人分设计阶段提供的设计任务书及规划设计要点执行，包括但不限于下述各阶段设计、审查（盖章）、配合工作，以及对专项设计及咨询单位的协调照管。

② 全部设计工作阶段涵盖规划阶段、方案深化设计阶段、初步设计阶段、施工图设计阶段、施工配合阶段至竣工验收通过、审计结算通过的全过程，承包人应完成全部设计工作阶段的工作并负责实施一、三期交接部分的设计范围以及奥体规划设计范围（该范围以规划设计要求为准）内的部分内容，并承担因政府主管部门审查批准而出现的反复修改的工作责任（总设计费内已含以上全部工作内容）。

③ 工程施工及采购包括本项目设计图纸涵盖的所有内容，（发包人委托的检测监测类等不在本次施工及采购招标范围中，具体详见专用合同条件 2.8 条约定，且承包人不计取其管理配合费、水电费及垃圾清运费，并配合为上述单位提供库房、堆场及水电接驳点等便利）。包括但不限于清表、建渣清运、开工准备工作、开工仪式、面积测绘、地勘、红线内市政配套开挖（涉及奥体整体规划设计红线以及代建绿地内且需满足验收要求）、土方（包含建渣外运、回填、土方外运、奥体二期地块土方开挖、内倒、土方购置、回填（压实系数满足设计要求）等）、奥体地块内土方平衡、支护（含设计）、降水（含设计）、试桩（含试桩报告）、桩基工程、地下室工程、地上建筑结构工程、人防工程、砌筑工程、钢结构工程、钢结构施工过程及施工完成之后的钢结构及混凝土主体健康监测、索膜结构工程、幕墙工程（含四性实验）、室内装修工程、软装工程（活动家具、装饰灯具、窗帘布艺、地毯、艺术品等）、电气工程、给排水工程、消防工程、暖通工程、地源热泵埋管及相关附属系统、智能化工程、泛光照明工程（泛光照明解锁软件、动画、灯光秀）、电梯工程、变配电工程（包含变配电专项设计）、市政配套工程（发包人独立分包的除外，具体施工界面详见《第六章发包人要求》）室外工程（道路、景观绿化（包括驳岸、桥梁等）、综合管线、亮化等）、室内外标识系统（包含公安门牌）、预制清水看台板（含深化设计）、看台座椅、体育器械、体育工艺照明、体育智能化、体育工艺、LED屏、代建绿地（小市政、道路、硬景铺装、软景）、雕塑、档案制作、移交费用、实体模型制作（沙盘）（用于参观展览）、设计样板、施工样板段等工作。包括但不限于所有施工图纸所列事项、开发报建相关费用、属地化要求的相关费用支出等其他相关费用。索、膜等新技术，新应用的相关验

报奥体中心整体鲁班奖创优工作。

物资采购质量标准：工程所有物资（设备、材料等）采购质量需符合现行国家标准及行业标准要求，合格率达到 100%。

#### 四、签约合同价与合同价格形式

##### 1. 签约合同价（含税）为：

人民币（大写：叁拾捌亿柒仟柒佰柒拾陆万元整）（¥ 3877760000 元）。

具体构成详见价格清单。其中：

##### (1) 设计费（含税）：

人民币（大写：壹亿贰仟陆佰贰拾柒万元整）（¥ 126270000 元）；适用税率：6%，税金为人民币（大写：柒佰壹拾肆万柒仟叁佰伍拾捌元肆角玖分）（¥ 7147358.49 元）；

##### (2) 工程费（含税）：

人民币（大写：叁拾肆亿陆仟玖佰零玖万元整）（¥ 3469090000 元）；适用税率：9%，税金为人民币（大写：贰亿捌仟陆佰肆拾叁万捌仟陆佰贰拾叁元捌角伍分）（¥ 286438623.85 元）；

##### (3) 建设工程其他费用金额（含税）：

人民币（大写：肆佰柒拾叁万元整）（¥4730000 元）；适用税率：9%。

##### (4) 暂列金额（含税）：

人民币（大写：贰亿柒仟柒佰陆拾柒万元整）（¥ 277670000 元）。

##### 2. 合同价格形式：

合同价格形式为费率合同。

合同当事人对合同价格形式的其他约定：详见专用合同条件第 14 条。

#### 五、承包人项目经理

承包人项目经理：孔明。

#### 六、合同文件构成

本协议书与下列文件一起构成合同文件：

- (1) 中标通知书（如果有）；
- (2) 投标函及投标函附录（如果有）；
- (3) 专用合同条件及《发包人要求》等附件；
- (4) 通用合同条件；
- (5) 承包人建议书；

(6) 价格清单;

(7) 双方约定的其他合同文件。

上述各项合同文件包括双方就该项合同文件所作出的补充和修改,属于同一类内容的合同文件应以最新签署的为准。专用合同条件及其附件须经合同当事人签字或盖章。

#### 七、承诺

1. 发包人承诺按照法律规定履行项目审批手续、筹集工程建设资金并按照合同约定的期限和方式支付合同价款。

2. 承包人承诺按照法律规定及合同约定组织完成工程的设计、采购和施工等工作,确保工程质量和安全,不进行转包及违法分包,并在缺陷责任期及保修期内承担相应的工程维修责任。

#### 八、订立时间

本合同于 年 月 日订立。

#### 九、订立地点

本合同在 无锡市 订立。

#### 十、合同生效

**本合同在以下条件全部满足之后生效:双方加盖公章且法定代表人签章**

#### 十一、合同份数

本合同一式 12 份,均具有同等法律效力,发包人执 6 份,承包人执 6 份。



发包人:(公章)无锡新奥体体育场馆建设管理有限公司

法定代表人或其委托代理人:(签字)

统一社会信用代码:91320292MA27NQ0N1M

地址:无锡经济开发区太湖绿塔花园 40-39

邮政编码:

法定代表人:

委托代理人:

电话:0510-82678888



承包人(联合体牵头单位):(公章)中国建筑第八工程局有限公司

法定代表人或其委托代理人:(签字)

统一社会信用代码:9131000063126503X1

地址:中国(上海)自由贸易试验区世纪大道

1568号27层

邮政编码:200122

法定代表人:周可璋

委托代理人:



李直

传真：  
电子信箱：  
开户银行：中信银行股份有限公司无锡滨湖支行  
账号：8110501013902063005

电话：021-61691998  
传真：021-61691999  
电子信箱：  
开户银行：中国建设银行股份有限公司上海三林支行

账号：31050161383900000254  
承包人（联合体成员单位一）：（公章）同济大学建筑设计研究院（集团）有限公司  
法定代表人或其委托代理人：（签字）  
统一社会信用代码：913100001122333333KD  
地址：上海市四平路 1230 号



邮政编码：200092  
法定代表人：汤朔宁  
委托代理人：  
电话：15618767571  
传真：  
电子信箱：  
开户银行：交通银行股份有限公司上海曲阳路支行  
账号：310066616018000147505

承包人（联合体成员单位二）：（公章）中国建筑西南设计研究院有限公司  
法定代表人或其委托代理人：（签字）  
统一社会信用代码：915101004507202594  
地址：成都市金牛区星辉西路 8 号  
邮政编码：610041  
法定代表人：陈勇  
委托代理人：  
电话：028-62551999

传真：

电子信箱：

开户银行：中国建设银行股份有限公司成都第二支行

账号：51001426208050393848

承包人（联合体成员单位三）：（公章）江苏城归设计有限公司

法定代表人或其委托代理人：（签字）

统一社会信用代码：91320211765859052T

地址：无锡市湖滨路 11 号

邮政编码：214061

法定代表人：朱向红

委托代理人：

电话：0510-82700064

传真：

电子信箱：

开户银行：中信银行无锡分行

账号：7322010182600054991

## 无锡奥林匹克体育产业中心二期

## 设计联合体补充协议一

设计人1（联合体成员单位一）：同济大学建筑设计研究院（集团）有限公司

设计人2（联合体成员单位二）：中国建筑西南设计研究院有限公司

设计人3（联合体成员单位三）：江苏城归设计有限公司

由中国建筑第八工程局有限公司、同济大学建筑设计研究院（集团）有限公司、中国建筑西南设计研究院有限公司、江苏城归设计有限公司组成的联合体在无锡奥林匹克体育产业中心二期工程总承包中中标，与无锡新奥体场馆建设管理有限公司（或简称“甲方”）签订《无锡奥林匹克体育产业中心二期建设项目工程总承包合同》（以下简称“主合同”），并就承接本项目工程总承包服务事宜达成《无锡奥林匹克体育产业中心二期工程总承包项目联合体协议》（以下简称“总承包联合体协议”）。

为进一步明确总承包联合体中设计人1（即联合体成员单位一）、设计人2（即联合体成员单位二）及设计人3（即联合体成员单位三）的权利及责任，根据《中华人民共和国民法典》、《中华人民共和国建筑法》等法律法规及签署的主合同与总承包联合体协议，在遵循平等、自愿、公平、诚实信用的原则基础上，经三方协商一致，达成本补充协议。

主合同的有关规定同样适用于本协议。本协议内容对主合同中关于设计人1、设计人2及设计人3合作设计的具体事宜做出规定。如本协议中有内容与主合同有不一致或产生矛盾，则以本协议为准。

#### 1. 设计服务内容和设计服务分工

## 本五

设计人1（即联合体成员单位一）承担：（1）体育场及室外看台主体土建的建筑设计专业施工图，混凝土结构及地基基础的方案设计、初步设计、施工图设计，钢结构施工图设计，给排水、暖通、电气的方案设计、初步设计、施工图设计；体育馆主体土建的混凝土结构及地基基础的方案设计、初步设计，给排水、暖通、电气的方案设计、初步设计；地下中央车库及室外驿站主体土建的建筑设计专业初步设计，结构专业的方案设计、初步设计，给排水、暖通、电气的方案设计、初步设计；（2）体育场及体育馆的风洞试验；（3）体育场的抗震专项；（4）体育场声学专项的方案设计、初步设计、施工图设计；（5）体育场室内专业的施工图设计，二次机电的方案设计、初步设计、施工图设计，室内灯光的初步设计、施工图设计；（6）体育场及室外看台弱电智能化的方案设计、初步设计、施工图设计；体育馆弱电智能化的方案设计、初步设计；地下中央车库弱电智能化的方案设计、初步设计、施工图设计；（7）体育场、室外看台及体育馆体育工艺的方案设计、初步设计、施工图设计；（8）室外桥梁的方案设计、初步设计、施工图设计；（9）项目的方案估算编制、扩初概算编制；（10）体育场、室外看台交通划线的套图签章；（11）体育场、室外看台雕塑专项的套图签章；（12）体育场、室外看台艺术品专项的套图签章；（13）设计范围内对应专业的报审报建配合服务、施工配合服务。

设计人2（即联合体成员单位二）承担：（1）体育馆主体土建的建筑设计专业施工图，混凝土结构及地基基础、钢结构的施工图设计，给排水、暖通、电气的施工图设计；（2）体育馆的抗震专项；（3）体育馆声学专项的方案设计、初步设计、施工图设计；（4）体育馆室内专业的施工图设计，二次机电的方案设计、初步设计、施工图设计，室内灯光的初步设计、施工图设计；（5）体育馆弱电智能化的施工图设计；（6）体育馆交通划线的套图签章；（7）体育馆雕塑专项的套图签章；（8）体育馆艺术品专项的套图签章；（9）设计范围内对应专业的报审报建配合服务、施工配合服务。

设计人3（即联合体成员单位三）承担：除设计1及设计人2承担的设计范围以外的勘察设计工作（不包括初勘、详勘）。

## 2. 设计费分配

根据本协议确定的三方设计服务内容和设计服务分工工作界面划分，三方商定，主合同中总设计费为（大写）人民币壹亿贰仟陆佰贰拾柒万元整，（小写）¥126,270,000.00元，税率为6%。其中：设计人1的总设计费为（大写）人民币贰仟陆佰贰拾捌万肆仟捌佰元整，（小写）¥26,284,800.00元，税率为6%；设计人2的总设计费为（大写）人民币壹仟万捌仟柒佰元整，（小写）¥10,008,700.00元，税率为6%；设计人3的总设计费为（大写）人民币捌仟玖佰玖拾柒万陆仟伍佰元整，（小写）¥89,976,500.00元，税率为6%。

根据约定，设计人3收到甲方支付的主合同总设计费各阶段费用后，设计人3再分别支付设计人1及设计人2对应阶段的设计费。

### 2.1 设计费支付进度表（同主合同）

#### 2.1.1 设计人1设计费支付进度表

（1）体育场及室外看台主体土建设计、风洞试验、体育工艺、体育场弱电智能化、体育场室内设计、市政桥梁，该部分为设计人1承担方案至施工图阶段设计服务工作内容，设计费22,341,900.00元，支付进度为：

序号	支付时间	占总设计费的比例%	支付金额 (万元)	付款进度
1	合同签订后	10	223.419	
2	方案深化完成	25	558.5475	提交发包人认可的方案图并报审完成后30个日历天内，若方案设计单位为外方设计单位，其方案深化工作完成后，其咨询服务费用可支付至其咨询合同总价的60%，由业主或联合体单位进行支付。
3	扩初设计阶段	15	335.1285	提交符合要求的扩初图纸（全专业土建机电扩初图纸）且经发包人认可
4	（1）完成建筑、结构、体育工艺、机电	15	335.1285	提交符合要求的结构施工图，须第三方审图通过且经发包人认可

【签署页】

设计人1（盖章）：同济大学建筑设计研究院（集团）有限公司

法定代表人（签字或签章）：

委托代理人（签字）：

住 所：上海市四平路 1230 号

邮政编码：200092

电 话：021-35377781

传 真：

开户银行：交行虹口支行

银行帐号：310066030010141020308



设计人2（盖章）：中国建筑西南设计研究院有限公司

法定代表人（签字或签章）：

委托代理人（签字）：

住 所：成都市天府大道北段 866 号

邮政编码：610041

电 话：028-62551727

传 真：028-62551727

开户银行：中国建设银行成都市第二支行

银行帐号：51001426208050393848



设计人3（盖章）：江苏城归设计有限公司

法定代表人（签字或签章）：

委托代理人（签字）：

住 所：无锡市湖滨路 11 号

邮政编码：214061

电 话：0510-82700064

传 真：

开户银行：中信银行无锡分行

银行帐号：7322010182600054991



NO.	DATE	REVISION
1	2010.10.10	初版
2	2010.10.15	修改
3	2010.10.20	修改
4	2010.10.25	修改
5	2010.11.01	修改

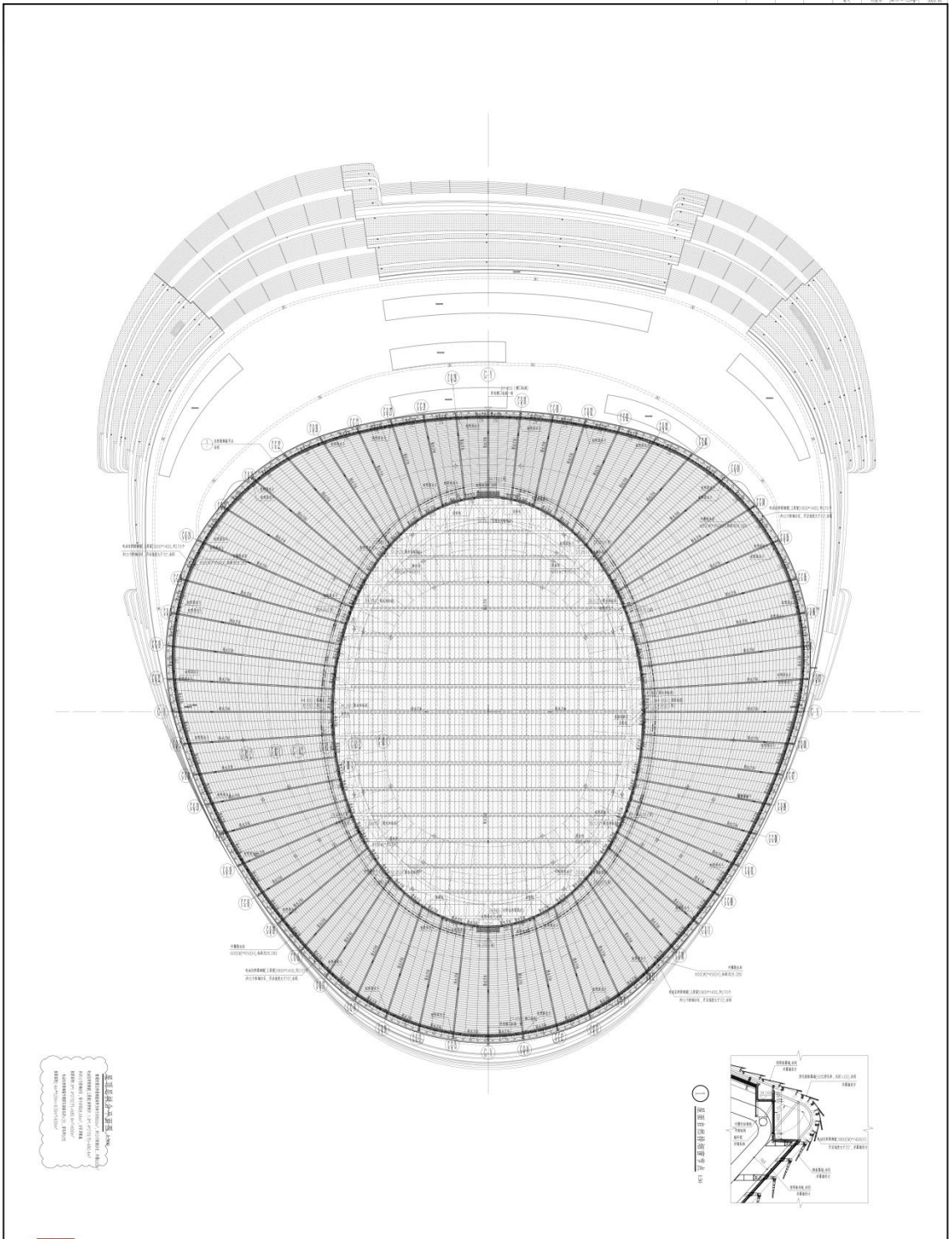

此图是根据《建筑设计防火规范》GB50016-2006(2009年版)第8.3.4条的要求编制的。图中所示的防火分区划分方案，应符合该规范的要求。本图仅供参考，不作为法律依据。如有变更，请及时通知设计单位。

<p>工程名称: 国家体育场</p> <p>工程地点: 北京</p> <p>建设单位: 北京奥运会场馆建设指挥部</p> <p>设计单位: 中国建筑设计研究院</p> <p>设计日期: 2010.10.10</p> <p>设计人: 张强</p> <p>审核人: 李华</p> <p>批准人: 王明</p>	<p>图名: 观众席座位剖面图</p> <p>比例: 1:100</p> <p>图号: 101</p>	<p>设计单位: 中国建筑设计研究院</p> <p>地址: 北京市西城区展览馆路</p> <p>电话: 010-63996111</p> <p>网址: www.cad.ac.cn</p>	<p>监理单位: 北京中咨工程咨询有限公司</p> <p>地址: 北京市东城区东直门内大街</p> <p>电话: 010-64638888</p>	<p>施工单位: 北京城建集团有限责任公司</p> <p>地址: 北京市丰台区南四环西路</p> <p>电话: 010-63996111</p>
--	---	---	---	--



**屋顶层拼合平面图 1:300**

屋面所需自然排烟窗面积为每个分区60m<sup>2</sup>，共10个防烟分区，共需600m<sup>2</sup>

电动自然排烟窗(上悬窗)面积统计:1.8\*1.4\*270(个)=680.4m<sup>2</sup>

共计10个防烟分区，每个分区68.04m<sup>2</sup>，分区排烟窗

核算面积1.8\*1.4\*270(个)=680.4m<sup>2</sup>>600m<sup>2</sup>

电动自然排烟窗外侧穿孔板孔径≥20，穿孔率50%

核算面积2.4m<sup>2</sup>\*520m=630m<sup>2</sup>>600m<sup>2</sup>

**四川省建设工程设计图专用章**

中国建筑西南设计研究院有限公司

说明:1. 屋面有组织排水经水专业复核, 满足屋面汇水量要求

中华人民共和国一级注册建筑师

姓名: 刘亚伟

注册号: 5100639-196

有效期至: 至2025年10月

建设单位: (CLIENT)

无锡新奥体体育场馆建设管理有限公司

设计项目名称 PROJECT NAME	无锡奥林匹克体育产业中心二期
子项名称 SUB PROJECT	体育馆

图名: (DWG. NAME)

屋顶层拼合平面图

单位 unit: mm 比例 scale: 1:300

设计总负责人 PROJECT LEADER	刘亚伟	刘亚伟
	王宜标	王宜标
专业负责人 DIVISION CHIEF	孙浩	孙浩
	郑世中	郑世中

南京江北新区建设工程设计施工图审查中心有限公司

房屋建筑工程施工图审查专用章

审查专用章号: 32012121

有效期: 长期

江苏省住房和城乡建设厅监制

APPROVED BY: 陈宗祥

设计项目编号  
PROJECT NO. 230856-3

图别 DWG. TYPE	建筑	图号 DWG. NO.	A-N-FP900a
版本号 Ver.	0	日期 DATE	2024.03

正本

体育中心文体产业园项目勘察设计服务合同

合同编号: WLZY-FW-2025-004-TYZXWT-002

# 体育中心文体产业园项目 勘察设计服务合同

甲方: 河北雄安公服未来置业有限公司

乙方: 中国建筑西南设计研究院有限公司 (联合体牵头人)

北京市勘察设计院有限公司 (联合体成员一)

天津市政工程设计研究总院有限公司 (联合体成员二)



二零二五年 三月

## 第一章 合同协议书

发包人（甲方）：河北雄安公服未来置业有限公司

承包人（乙方）：中国建筑西南设计研究院有限公司（联合体牵头人）

北京市勘察设计研究院有限公司（联合体成员一）

天津市市政工程设计研究院有限公司（联合体成员二）

河北雄安公服未来置业有限公司（发包人名称，以下简称“发包人”）为实施体育中心文体产业园项目勘察设计（项目名称），已接受中国建筑西南设计研究院有限公司、北京市勘察设计研究院有限公司、天津市市政工程设计研究院有限公司（承包人名称，以下简称“承包人”）对该项目勘察设计投标。发包人和承包人共同达成如下协议。

1. 下列文件一起构成合同文件：

- （1）合同协议书；
- （2）中标通知书；
- （3）投标函及承诺函；
- （4）专用合同条款；
- （5）通用合同条款；
- （6）招标文件、澄清、答疑文件以及招标过程中双方知悉认可的其他文件；
- （7）发包人要求；
- （8）勘察设计费用清单；
- （9）勘察设计方案；
- （10）附录；
- （11）其他合同文件。

2. 上述合同文件互相补充和解释。如果合同文件之间存在矛盾或不一致之处，以上述文件的排列顺序在先者为准。

3. 签约合同价：

暂定合同金额（含税价）人民币大写 壹仟肆佰玖拾玖万肆仟叁佰壹拾叁元伍角壹分（¥14994313.51），其中：暂定勘察合同价款（含税价）人民币大写 肆拾肆万叁仟玖佰肆拾肆元（¥443944.00），暂定勘察合同价款（不含税价）人民币大写 肆拾壹万捌仟捌佰壹拾伍元零玖分（¥418815.09），税额人民币大写 贰万伍仟壹佰贰拾捌元玖角壹分（¥25128.91），税率 6%；

体育中心文体产业园项目勘察设计服务合同

暂定设计合同价款（含税价）人民币大写 壹仟肆佰伍拾伍万零叁佰陆拾玖元伍角壹分  
(¥ 14550369.51)，暂定设计合同价款（不含税价）人民币大写 壹仟叁佰柒拾贰万陆仟柒佰陆拾叁元陆角玖分 (¥ 13726763.69)，税额人民币大写 捌拾贰万叁仟陆佰零伍元捌角贰分 (¥ 823605.82)，税率 6%。采用增值税一般计税方式，按发包人要求提供增值税发票。本合同约定的不含税价格不因国家税率变化而变化，在合同履行期间，如遇国家的税率调整，则价税合计相应调整。（金额详见勘察设计费用清单）

4. 项目负责人(设计负责人)：姓名李峰，身份证号 510102197408095710，注册号 20065100837；  
勘察负责人：姓名马秉务，身份证号 42011119780703563X，注册号 AY091100694。
5. 勘察设计工作质量符合的标准和要求：合格。
6. 承包人承诺按合同约定承担工程的勘察设计工作。
7. 发包人承诺按合同约定的条件、时间和方式向承包人支付合同价款。
8. 承包人计划开始勘察日期：2025年4月5日。实际日期按照发包人在开始勘察通知中载明的开始勘察日期为准，勘察服务期限至工程竣工验收合格完成备案止。其中勘察周期为60日历天；  
承包人计划开始设计日期：2025年4月5日。实际日期按照发包人在开始设计通知中载明的开始设计日期为准，设计服务期限至工程竣工验收合格完成备案止。其中设计周期为60日历天。
9. 本协议正本肆份，发包人执正本壹份，承包人执正本叁份，副本壹拾陆份，发包人、承包人各方各执捌份。
10. 合同未尽事宜，双方另行签订补充协议。补充协议是合同的组成部分。
11. 本合同自双方法定代表人或委托代理人签名或盖章，并盖公司公章或合同专用章之日起生效。

体育中心文体产业园项目勘察设计服务合同  
本页无正文，为签章页

发包人：河北雄安公服未来置业有限公司（盖章）

法定代表人或其委托代理人：祥朱明鼎（签名或盖章）

2025年4月10日

承包人（联合体牵头人）：中国建研西南设计研究院有限公司（盖章）

法定代表人或其委托代理人：陈勇（签名或盖章）  
2025年4月10日

承包人（联合体成员一）：北京市勘察设计研究院有限公司（盖章）

法定代表人或其委托代理人：李徐宏（签名或盖章）  
2025年4月1日

承包人（联合体成员二）：天津市工程设计研究院有限公司（盖章）

法定代表人或其委托代理人：王伟建（签名或盖章）  
2025年4月1日

附件八：联合体协议书

三、联合体协议书（如有）

中国建筑西南设计研究院有限公司、北京市勘察设计研究院有限公司、天津市政工程设计研究总院有限公司（所有成员单位名称）自愿组成 中国建筑西南设计研究院有限公司、北京市勘察设计研究院有限公司、天津市政工程设计研究总院有限公司（联合体名称）联合体，共同参加 体育中心文体产业园项目勘察设计 招标项目投标。现就联合体投标事宜订立如下协议。

1、中国建筑西南设计研究院有限公司（某成员单位名称）为 中国建筑西南设计研究院有限公司、北京市勘察设计研究院有限公司、天津市政工程设计研究总院有限公司（联合体名称）牵头人，

2、联合体牵头人合法代表联合体各成员负责本招标项目投标文件编制和合同谈判活动，并代表联合体提交和接收相关的资料、信息及指示，并处理与之有关的一切事务，负责合同实施阶段的主办、组织和协调工作。联合体牵头人在本项目中签署的一切文件和处理的一切事宜，联合体各成员均予以承认。

3、联合体将严格按照招标文件的各项要求，递交投标文件，履行合同，并对招标人（发包人）及其他外部相关方承担连带责任。

4、联合体各成员单位内部的职责分工如下：中国建筑西南设计研究院有限公司负责本项目除市政道路设计以外的全部设计工作并作为牵头人委派项目负责人兼任设计负责人；北京市勘察设计研究院有限公司负责本项目全部勘察工作并委派勘察负责人；天津市政工程设计研究总院有限公司负责本项目全部市政道路设计工作并委派市政道路专业负责人。

5、本协议书自所有成员单位盖章之日起生效，合同履行完毕后自动失效。

6、本协议书一式 肆 份，联合体成员和招标人各执一份。



牵头人名称：中国建筑西南设计研究院有限公司（盖单位章）

成员一名称：北京市勘察设计研究院有限公司（盖单位章）

成员二名称：天津市政工程设计研究总院有限公司（盖单位章）



2025 年 2 月 12 日

## 二、设计任务书

### 第一章 项目概况

#### 一、项目概况

(一) 项目名称: 体育中心文体产业园项目

(二) 用地位置: 启动区E01-02-03、E01-02-04、E01-02-19、E01-02-26等4个地块及周边市政道路项目。

(三) 建设内容:

规划总用地面积约4.9万平方米, 总建筑面积约11.3万平方米, 其中地上建筑面积约6.2万平方米, 地下建筑面积约5.1万平方米。主要建设主题酒店、酒店式服务公寓、运动中心、体育文化楼宇、青年发展中心、零售商业、市政道路等。

#### 二、设计服务期限

(一) 设计服务期限

从合同签订至整体竣工验收合格完成备案止; 其中设计周期(指从合同签订到完成施工图设计) 60日历天, 合同签订后 10 日历天完成深化方案设计。取得相应阶段的政府部门批复后 10 日历天提交初步设计成果文件, 在初步设计和设计概算取得发包人确认后 20 日历天内提交施工图成果文件。

(二) 具体以发包人实际要求为准。

(三) 规划条件: 详见附件。

### 第二章 任务要求

#### 一、编制依据

(一) 项目所在区域控规、风貌规划等其他相关上位规划;

(二) 与设计有关的上位依据性文件, 如选址、用地红线图、设计任务书等;

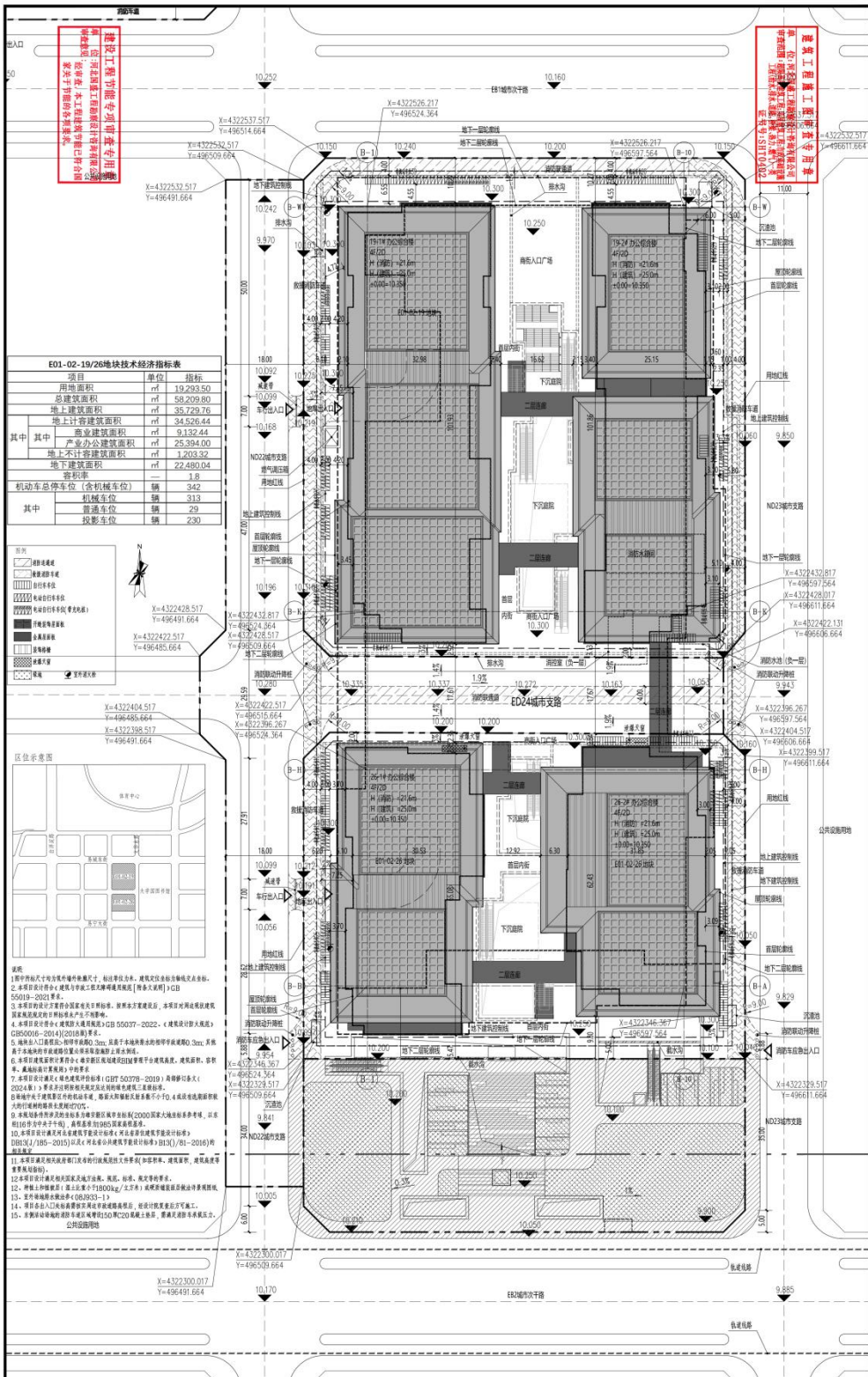

**建设工程专业注册建造师**  
 姓名: 李峰  
 注册编号: 川10488020100000105  
 有效期至: 2020年12月31日

**注册造价工程师**  
 姓名: 李峰  
 注册编号: 川10488020100000105  
 有效期至: 2020年12月31日

**E01-02-19/26地块经济技术指标表**

项目	单位	指标
用地面积	㎡	19,293.50
总建筑面积	㎡	58,209.80
地上建筑面积	㎡	35,729.76
地上计容建筑面积	㎡	34,526.44
其中: 商业建筑面积	㎡	9,132.44
产业办公建筑面积	㎡	25,394.00
地上不计容建筑面积	㎡	1,203.32
地下建筑面积	㎡	22,480.04
容积率	—	1.8
机动车总停车位 (含机械车位)	辆	342
其中: 普通车位	辆	313
普通车位	辆	29
投影车位	辆	230

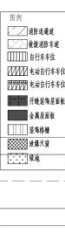

- 说明:
1. 图中所有尺寸均以建筑外墙为基准, 标高以绝对标高为准, 建筑定位按坐标轴控制点及坐标。
  2. 本项目交付时, 所有工程名称均以《建设工程竣工验收备案表》为准。
  3. 本项目交付时, 所有工程名称均以《建设工程竣工验收备案表》为准, 所有工程名称均以《建设工程竣工验收备案表》为准。
  4. 本项目交付时, 所有工程名称均以《建设工程竣工验收备案表》为准, 所有工程名称均以《建设工程竣工验收备案表》为准。
  5. 本项目交付时, 所有工程名称均以《建设工程竣工验收备案表》为准, 所有工程名称均以《建设工程竣工验收备案表》为准。
  6. 本项目交付时, 所有工程名称均以《建设工程竣工验收备案表》为准, 所有工程名称均以《建设工程竣工验收备案表》为准。
  7. 本项目交付时, 所有工程名称均以《建设工程竣工验收备案表》为准, 所有工程名称均以《建设工程竣工验收备案表》为准。
  8. 本项目交付时, 所有工程名称均以《建设工程竣工验收备案表》为准, 所有工程名称均以《建设工程竣工验收备案表》为准。
  9. 本项目交付时, 所有工程名称均以《建设工程竣工验收备案表》为准, 所有工程名称均以《建设工程竣工验收备案表》为准。
  10. 本项目交付时, 所有工程名称均以《建设工程竣工验收备案表》为准, 所有工程名称均以《建设工程竣工验收备案表》为准。
  11. 本项目交付时, 所有工程名称均以《建设工程竣工验收备案表》为准, 所有工程名称均以《建设工程竣工验收备案表》为准。
  12. 本项目交付时, 所有工程名称均以《建设工程竣工验收备案表》为准, 所有工程名称均以《建设工程竣工验收备案表》为准。
  13. 本项目交付时, 所有工程名称均以《建设工程竣工验收备案表》为准, 所有工程名称均以《建设工程竣工验收备案表》为准。
  14. 本项目交付时, 所有工程名称均以《建设工程竣工验收备案表》为准, 所有工程名称均以《建设工程竣工验收备案表》为准。
  15. 本项目交付时, 所有工程名称均以《建设工程竣工验收备案表》为准, 所有工程名称均以《建设工程竣工验收备案表》为准。

<p>设计单位: 四川省建筑设计研究院有限公司              项目负责人: 李峰              注册编号: 川10488020100000105</p>	<p>监理单位: 四川省建筑设计研究院有限公司              项目负责人: 李峰              注册编号: 川10488020100000105</p>	<p>建设单位: 四川省建筑设计研究院有限公司              项目负责人: 李峰              注册编号: 川10488020100000105</p>	<p>四川省建筑设计研究院有限公司              注册造价工程师              姓名: 李峰              注册编号: 川10488020100000105              有效期至: 2020年12月31日</p>
--	--	--	---

EB2城市次干路

X=4322300.017  
Y=496509.664

10.170

X=4322300.017  
Y=496491.664

四川省建设工程设计出图专用章

中国建筑西南设计研究院有限公司  
资质等级范围:市政行业(给水工程、排水工程、燃气工程、道路工程、桥梁工程、城市隧道工程、轨道交通工程)专业甲级;建筑行业(建筑工程、人防工程)甲级;风景园林工程设计专项甲级。  
资质证书编号:A151006399 有效期至:2029年05月17日

四川省住房和城乡建设厅监制

中华人民共和国一级注册建筑师

姓名: 李峰

注册号: 5100639-086

有效期: 至2028年01月



建设单位: (CLIENT:)

河北雄安公服未来置业有限公司

设计项目名称  
PROJECT NAME 体育中心文体产业园项目

子项名称  
SUB PROJECT E01-02-19/26  
地块总图

图名: (DWG. NAME:)

总平面图

单位 unit: 比例 scale:

设计总负责人 PROJECT LEADER	李峰	李峰
	周雪峰	周雪峰
专业负责人 DIVISION CHIEF	季如艳	季如艳
	周雪峰	周雪峰
	王峰	王峰
设计 DESIGNED BY	王伟东	王伟东
校对 PROCESSED BY	孟德春	孟德春
审核 CHECKED BY	王维一	王维一
审定 APPROVED BY	杨扬	杨扬

设计项目号  
PROJECT NO. 250129Aa-20

图别 DWG. TYPE	建筑	图号 DWG. NO.	A-V-SF001
版本号 Ver.	0	日期 DATE	2025年10月

# 建设工程勘察设计合同

工程地点： 广安区官盛新区官盛湖畔

(GS01—46、47、50、51 地块)

合同编号：                      (由勘察设计人编填)

设计证书等级： 建筑行业(建筑工程) 甲级

发包人： 广安市教育和体育局

设计人： 中国建筑西南设计研究院有限公司

勘察人： 贵阳建筑勘察设计有限公司

签订日期： 2023 年 6 月 15 日

签约地点： 广安市

# 建设工程勘察设计公司

发 包 人：广安市教育和体育局

勘察设计师：中国建筑西南设计研究院有限公司（设计人）、贵阳建筑勘察设计公司（勘察人）

鉴于发包人正在或拟从事【广安市奥体中心】（以下简称“本项目”）的开发建设，勘察设计师具有对应的勘察设计师资质，设计人资质证书编号为【A151006399】，勘察人资质证书编号为【B152004786】，现发包人委托勘察设计师承担本项目勘察设计师任务，经双方协商一致，签订本合同。

第一条 本合同依据下列文件签订

1.1 《中华人民共和国民法典》《中华人民共和国建筑法》《建设工程勘察设计师市场管理规定》。

1.2 国家及地方有关建设工程勘察设计师管理法规和规章。

1.3 项目相关批准或立项规划文件等。

第二条 本合同勘察设计师项目基本情况

名称：广安市奥体中心；

内容：包括但不限于完成本项目的全部勘察（包含初步勘察及详细勘察）及测量工作、方案设计、初步设计及概算编制、施工图设计、报审报建配合服务、必要的修测和定测、现场设计服务与技术指导、施工及竣工验收等各阶段的设计相关服务，负责完成设计阶段方案评审、初步审查、施工图审查、

财政评审等可能涉及的各项审批手续办理和沟通说明，并根据招标人及相关职能部门审核认可的施工图纸指导、配合、监督本项目的施工全过程和竣工验收工作。

规模：本项目计划新建“一场三馆”，总建筑面积约 15.9 万平方米，其中，中型体育场 20000 座，建筑面积约 40000 平方米，承办开幕式，包括田径运动场、足球场等；中型体育馆 4000 座，建筑面积约 22000 平方米，包括篮球、乒乓球、排球、羽毛球场等；游泳跳水馆 2000 座，建筑面积约 30500 平方米，包括跳水、游泳比赛场馆及大众游泳池等；综合训练馆建筑面积约 20000 平方米，按多层楼房式规划建设，包括篮球、乒乓球、排球、羽毛球、网球等项目训练；运动员公寓规划建设 100 间，建筑面积约 8000 平方米；室外体育设施，科学布局建设足球、篮球、排球“三大球”及网球、羽毛球、乒乓球“三小球”场地，合理布局适量门球、气排球等场地；地下停车场及其他附属设施，规划建设地下停车位 1000 个左右，建筑面积约 35500 平方米。同时地下配建人防、消防、安防设施及配电房等附属设施，建筑面积约 3000 平方米。

第三条 发包人应向勘察设计师提交的有关资料及文件

本项目立项批复文件，规划设计条件告知书，勘测定界图等。

第四条 勘察设计师应向发包人完成的工作及交付的勘察设计师资料、文件

1.完成本工程建设内容的全部勘察设计师工作。服务内容：包

括但不局限于完成本项目的所有勘察（包含初步勘察及详细勘察）及测量工作、方案设计、初步设计及概算编制、施工图设计、报审报建配合服务、必要的修测和定测、现场设计服务与技术指导、施工及竣工验收等各阶段的设计相关服务，负责完成设计阶段方案评审、初步审查、施工图审查、财政评审等可能涉及的各项审批手续办理和沟通说明，并根据招标人及相关职能部门审核认可的施工图纸指导、配合、监督本项目的施工全过程和竣工验收工作。

2.交付的勘察设计资料及文件：符合现行国家法律法规和发包人要求的方案设计、地形复测、地质勘察报告、施工图审查报告、施工图蓝图（含建筑工程、安装工程、人防工程、精装修、室外总平等）等各陆份。

注：专家会、规委会、发改评审、财政评审中需要的勘察设计资料及文件由设计单位另行提供，勘察设计人不计费用。

3.交付的勘察设计资料及文件提交给发包人的截止日期为签订合同之日起 **120** 日内。

#### 第五条 总设计负责人及设计机构人员组成

1.总设计工程师姓名：李峰，身份证号码：510102197408095710，注册号：20065100837，联系电话及其他联系方式：13688007722，028—62551543。

## 2. 勘察设计机构人员组成:

序号	本项目任职	姓名	职称	专业	执业或职业资格证明		
					证书名称	级别	证号
1	项目负责人	李峰	教授级高级工程师	建筑设计及其理论	一级注册建筑师	一级	20065100837
2	勘察负责人	朱爱军	工程技术应用研究员	岩土工程	注册土木工程师(岩土)	/	AY105200196
3	设计技术(建筑专业)负责人	刘小东	正高级工程师	建筑设计	一级注册建筑师	一级	20115101197
4	结构专业负责人	魏忠	教授级高级工程师	建筑结构设计	一级注册结构工程师	一级	S015101114
5	给排水专业负责人	徐强	高级工程师	建筑给排水	注册公用设备工程师(给水排水)	/	CS135100458
6	暖通专业负责人	倪先茂	高级工程师	建筑暖通	注册公用设备工程师(暖通空调)	/	CN195100701
7	造价专业负责人	王晓科	正高级工程师	建筑工程	注册造价工程师	/	建【造】 06514700817

## 第六条 签约酬金及付款方式

1. 本工程勘察设计合同总价为：18452200元（人民币大写：壹仟捌佰肆拾伍万贰仟贰佰元整），其中，勘察合同价921200元（人民币大写：玖拾贰万壹仟贰佰元整）、设计合同价17531000元（人民币大写：壹仟柒佰伍拾叁万壹仟元整），投标报价仅作为确定中标人的依据，广安市奥体中心的最终勘察设计费结算金额以经广安市财政评审中心评审后的施工控制价作为基数，乘以现勘察设计招标控制价与项目建安费所占比例（勘察设计招标控制价/项目建安费（**164945**万元）），再乘以中标下浮比例（中标金额/勘察设计招标控制价）作为合同金额。实际建设内容及规模调整或招标人根据实际需要调整项目投资，以

门规定的审查部门备案。双方履行完合同规定的义务后，本合同即行终止。

10.9 本合同未尽事宜，双方可签订补充协议，有关协议及双方认可的来往电报、传真、会议纪要等，均为本合同组成部分，与本合同具有同等法律效力。

10.10 其它约定事项： 无。

10.11 组成本合同的文件：此合同文件；中标通知书；已缴纳履约担保银行回单；其他合同文件。

委托人： 广安市教育和体育局 (盖章)

住 所： \_\_\_\_\_

邮政编码： \_\_\_\_\_

法定代表人： 李品 (签字)

授权人： \_\_\_\_\_

开户银行： \_\_\_\_\_

账号： \_\_\_\_\_

电话： \_\_\_\_\_

传真： \_\_\_\_\_

电子邮箱： \_\_\_\_\_

设计人：中国建筑西南设计研究院有限公司（盖章）

住 所：成都市天府大道北段 866 号

邮政编码：610000

法定代表人：陈勇（签字）

授权人：王晚强

部门负责人：王晚强

开户银行：中国建设银行成都第二支行

账号：51001426208050393848

电话：\_\_\_\_\_

传真：\_\_\_\_\_

电子邮箱：\_\_\_\_\_

勘察人：贵阳建筑勘察设计有限公司（盖章）

住 所：\_\_\_\_\_

邮政编码：\_\_\_\_\_

法定代表人：袁硕（签字）

授权人：\_\_\_\_\_

开户银行：招商银行股份有限公司贵阳分行运营部

账号：851900172410902

电话：\_\_\_\_\_

传真：\_\_\_\_\_

电子邮箱：\_\_\_\_\_

注：每份合同后附 1.中标通知书复印件；2.开户许可证；3.履约保证金回执单或者保函复印件。

## 合同主体变更协议

甲方:广安市教育和体育局

法定代表人:黎均平

住所地:四川省广安市广安区柯家井路158号

统一社会信用代码:11511300015400234K

乙方:中国建筑西南设计研究院有限公司(设计人)

法定代表人:陈勇

住所地:成都市天府大道北段866号

统一社会信用代码:915101004507202594

贵阳建筑勘察设计有限公司(勘察人)

法定代表人:袁硕

住所地:贵州省贵阳市观山湖区金阳北路南段1号

统一社会信用代码:91520115736618719T

丙方:广安发展工程建设有限公司

法定代表人:邵海峰

住所地:四川省广安市广安区宏志大道773号

统一社会信用代码:915116007175005047

根据六届市政府第37次常务会议、六届市委第85次常委会会议审议通过《川渝广安共享体育基地建设工程实施方案》，将广安市奥体中心PPP模式方案调整为一般工程建设方案，市奥体中心更名为川渝广安共享体育基地工程，项目业主由广安市教育和体育局变更为广安发展建设集团下属二级公司广安发展工程建设有限公司。2023年4月6日，广安市教育和体育局

通过公开招标的方式确定中国建筑西南设计研究院有限公司（设计人）与贵阳建筑勘察设计有限公司（勘察人）组成的联合体为中标人。2023年5月25日，甲乙双方签订了《建设工程勘察设计合同》（以下简称“原合同”），合同签订后乙方履行了部分合同义务，甲方尚未向乙方支付本项目合同约定的勘察设计费。

为加快推进川渝广安共享体育基地工程项目建设工作，确保工作连续性，依法依规组织本项目顺利实施，甲、乙、丙三方一致同意甲方将原合同项下的全部权利义务转让给丙方。现甲、乙、丙三方根据《中华人民共和国民法典》及相关法律法规的规定，在平等、自愿、合法、协商一致的基础上，就“原合同”主体变更相关事宜达成以下协议：

一、甲、乙、丙三方一致确认，“原合同”主体由甲方、乙方变更为乙方、丙方，甲方将“原合同”项下的全部权利和义务转让给丙方，甲方从原合同中退出，甲方不再享有原合同项下的权利和承担义务。乙方同意并认可丙方作为合同主体，自本协议签订之日起，与丙方继续履行“原合同”项下的全部权利和义务。

二、甲、乙、丙三方一致确认：投标报价仅（即勘察设计合作中合同价格）作为确定中标人的依据，川渝广安共享体育基地工程的最终勘察设计费结算金额以经广安市财政评审中心评审后的施工控制价作为基数，乘以现勘察设计招标控制价与项目建安费所占比例（勘察设计招标控制价/项目建安费（164945万元）），再乘以中标下浮比例（中标金额/勘察设计



招标控制价)作为合同金额;实际建设内容及规模调整或招标人根据实际需要调整项目投资,以有关部门的相关批复或招标人书面通知为准。

三、本协议与原合同约定不一致的,以本协议为准。本协议发生争议,甲、乙、丙三方应及时协商解决,也可由项目所在地建设行政主管部门调解。调解不成时,均可向广安市广安区人民法院诉讼解决。

四、本协议一式玖份,甲、乙、丙三方各执叁份,经三方签字、盖章后生效。

以下无正文

甲方:广安市教育和体育局(签章)

法定代表人或委托代理人:

年 月 日

乙方:中国建筑西南设计研究院有限公司(设计人)(签章)

法定代表人或委托代理人: 王唯强

贵阳建筑勘察设计院有限公司(勘察人)(签章)

法定代表人或委托代理人:

2021年10月25日

丙方:广安发展工程建设有限公司(签章)

法定代表人或委托代理人:

年 月 日

比例尺	1:1000
图例	见说明
日期	2011.11.11
设计	XXX
审核	XXX
批准	XXX

### 用地区位图



1. 项目概况：本项目为新建一座大型体育场馆，总建筑面积约10万平方米，总投资约1.5亿元人民币。项目建成后将成为本地区重要的体育竞赛和全民健身场所。

2. 建设必要性：随着城市人口的增长和人民生活水平的提高，对公共体育设施的需求日益增加。建设大型体育场馆对于提升城市形象、丰富市民文化生活具有重要意义。

3. 建设条件：项目选址位于城市新区，交通便利，周边配套设施完善。场地平整，地质条件良好，具备建设大型体育场馆的有利条件。

4. 建设规模：本项目总建筑面积约10万平方米，其中比赛馆建筑面积约6万平方米，训练馆建筑面积约2万平方米，附属设施建筑面积约2万平方米。

5. 建设内容：项目主要建设内容包括：比赛馆、训练馆、观众席、媒体中心、器材室、更衣室、卫生间、停车场等。

6. 建设周期：项目计划于2012年10月开工，2014年10月竣工。建设周期为24个月。

7. 社会效益：项目建成后，将极大地改善本地区的体育设施条件，为市民提供优质的体育服务，促进全民健身运动的开展，提升城市文明程度。

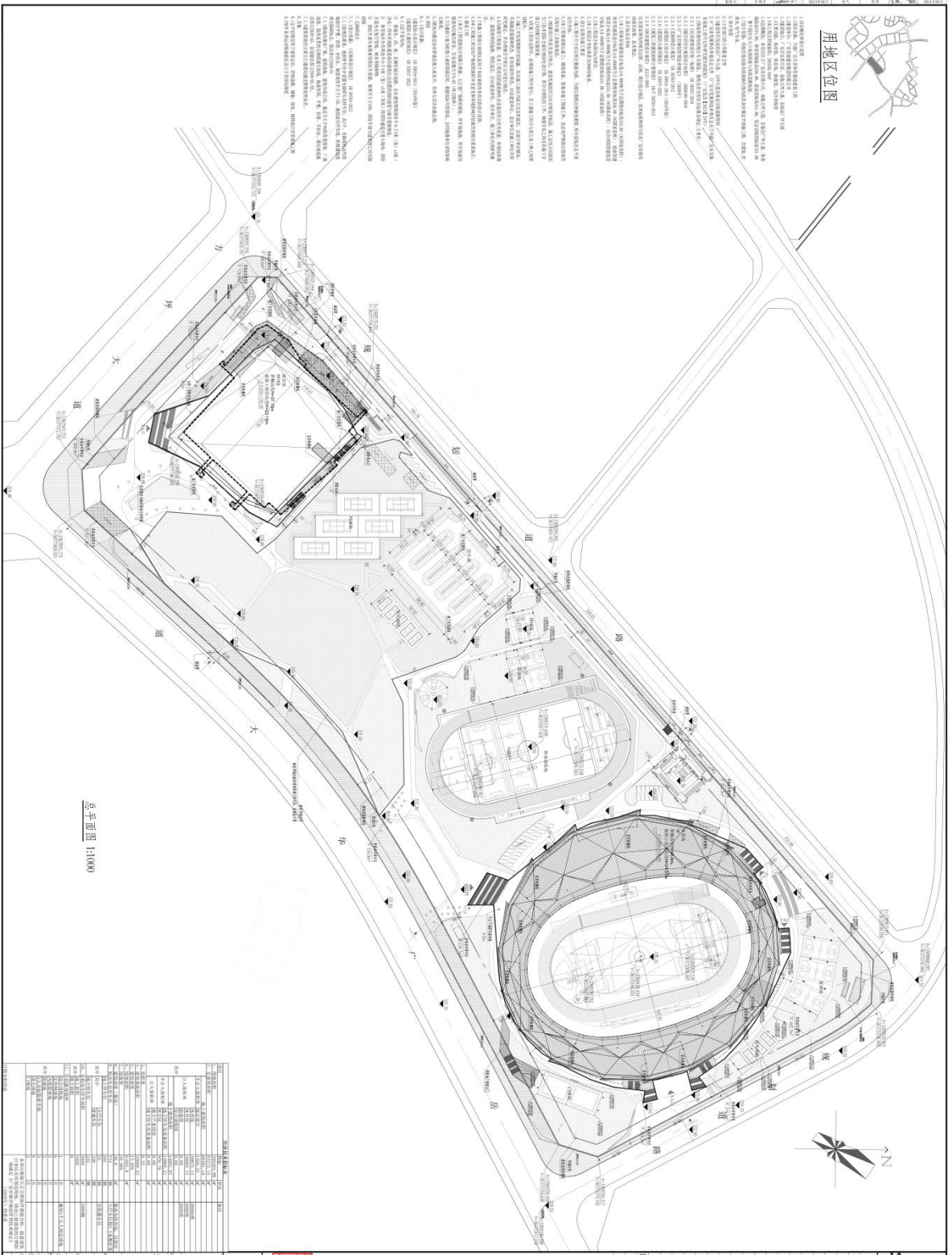

总平面图 1:1000

序号	名称	单位	数量	备注
1	比赛馆	平方米	60000	
2	训练馆	平方米	20000	
3	观众席	平方米	10000	
4	媒体中心	平方米	5000	
5	器材室	平方米	3000	
6	更衣室	平方米	2000	
7	卫生间	平方米	1500	
8	停车场	平方米	10000	
9	附属设施	平方米	20000	
10	绿化工程	平方米	50000	
11	道路工程	平方米	30000	
12	围墙工程	平方米	10000	
13	其他工程	平方米	5000	
14	合计	平方米	100000	

设计单位：XXX建筑设计院  
 项目负责人：XXX  
 联系电话：XXX-XXXX-XXXX



本图是根据《XXX》设计任务书编制的，设计过程中参考了相关的规范和标准。施工过程中如发现与设计不符的情况，请及时与设计单位联系。本图仅供施工参考，不作为法律依据。设计单位：XXX建筑设计院，项目负责人：XXX，联系电话：XXX-XXXX-XXXX。

比例尺	1:1000
图例	见说明
日期	2011.11.11
设计	XXX
审核	XXX
批准	XXX

四川省建设工程设计图专用章  
中国建筑西南设计研究院有限公司  
资质等级范围:市政行业(给水工程、排水工程、燃气工程、道路工程、桥梁工程、城市隧道工程、轨道交通工程)专业甲级;建筑行业(建筑工程、人防工程)甲级;风景园林工程设计专项甲级。  
资质证书编号:A151006399 有效期至:2029年05月17日  
四川省住房和城乡建设厅监制

中华人民共和国一级注册建筑师  
姓名:李峰  
注册号:5100639-086  
有效期至:至2026年3月

经济技术指标表				
项目	指标	单位	备注	
1、用地面积	205584.00	m <sup>2</sup>		
2、总建筑面积	83373.15	m <sup>2</sup>		
其中	地上建筑面积	68491.18	m <sup>2</sup>	
	不计入容积率	底层架空	1550.33 m <sup>2</sup>	
	计入容积率	体育场	40875.13 m <sup>2</sup>	20000座
		体育馆	26065.72 m <sup>2</sup>	4000座
		游泳馆	0.00 m <sup>2</sup>	2000座
	综合训练馆	0.00 m <sup>2</sup>		
	地下建筑面积	14881.97	m <sup>2</sup>	
	不计入容积率	地下停车及设备面积	13905.21 m <sup>2</sup>	
	计入容积率	架空区	976.76 m <sup>2</sup>	
		地下产业用房	0.00 m <sup>2</sup>	
地下停车及设备面积	0.00 m <sup>2</sup>			
3、容积率	0.33			
4、建筑基底面积	35060.52	m <sup>2</sup>		
5、建筑密度	17.05%			
6、绿地面积	61801.8	m <sup>2</sup>		
7、绿地率	30.06%			
8、建筑高度(最高)	46.6	m	最高为体育场,局部4F	
9、机动车总停车位	734	辆	大巴车位按2.5系数折算	
其中	地上停车位	501	辆	
	其中	大巴车位	25	辆
		普通车位	439	辆
	含转播车位			
地下停车位	233	辆		
10、非机动车停车面积	5850	m <sup>2</sup>	3900辆	
其中	地上面积	5850	m <sup>2</sup>	
	地下面积	0	m <sup>2</sup>	
11、全民健身场所				
其中	综合训练场	1	片	兼用4个五人制足球场
	室外网球场	6	片	
	风雨篮球场	5	片	
	排球场	2	片	
	3人非标篮球半场	3	片	
	羽毛球场	8	片	
	门球场	2	片	
日照分析结论	本项目根据天正日照软件模拟分析,拟建建筑自身以及对周边用地、周边已建建筑的日照影响满足《广安市城市规划管理技术规定》(2020年)的要求			

建设单位: (CLIENT):  
广安发展工程建设有限公司

设计项目名称  
PROJECT NAME: 川渝广安共享体育基地工程

子项目名称  
SUB PROJECT: 总图

图名: (DWG. NAME):  
总平面图

单位 unit: M 比例 scale 1:1000

设计负责人 PROJECT LEADER	李峰	
	刘小东	
	王维一	
专业负责人 DIVISION CHIEF	魏琪琳	
	赵强	
	王亦平	
设计 DESIGNED BY	王亦平	
	曾德萍	
	刘小东	
审核 CHECKED BY	刘小东	
	蒋玉辉	
审定 APPROVED BY	蒋玉辉	
设计项目编号 PROJECT NO.	230337-00	
图号 DWG. NO.	建筑	A-C-SP001
版本号 Ver.	0	日期 DATE: 2024*06月

八角湾中央创新区片区开发(一期)PPP 项目国际体育中心建设工程

022) 255

GF—2015—0210

合同编号: \_\_\_\_\_

八角湾中央创新区片区开发（一期）  
PPP 项目国际体育中心建设工程  
勘察设计合同

住房和城乡建设部  
国家工商行政管理总局

制定

合同编号

## 第一部分 合同协议书

发包人（甲方）：烟台铁创智达投资建设有限公司

设计人（乙方）：中国建筑西南设计研究院有限公司

根据《中华人民共和国民法典》、《中华人民共和国建筑法》及有关法律、法规规定，遵循平等、自愿、公平和诚实信用的原则，各方就八角湾中央创新区片区开发（一期）PPP项目国际体育中心勘察设计及有关事宜协商一致，共同达成如下协议：

### 一、工程概况

1、工程名称：八角湾中央创新区片区开发（一期）PPP项目国际体育中心勘察工程设计。

2、工程内容及规模：方案设计、地质勘探、初步设计及施工图设计。八角湾国际体育中心包含体育馆、全民健身中心、体育公园，占地面积约23.85万平方米，建筑面积地上约11.3万平方米、地下约4.6万平方米，体育公园占地面积约13万平方米。

3、工程投资估算：建设工程费用按不超过15亿元。

4、工程进度安排：60日历天完成设计工作。

5、工程主要技术标准：满足国家现行的工程勘察设计方面的规范、规程、标准以及城市建设部门的有关规定。

### 二、工程设计周期

计划开始设计日期：2022年5月8日。

计划完成设计日期：2022年7月7日。

接招标人通知之日起60日历天内完成所有设计工作及相关审批。

### 三、合同价格形式与签约合同价

1、合同价格形式：固定总价合同；

2、签约合同价为：

工程设计费：人民币（大写）贰仟壹佰玖拾玖万元整（¥ 21990000元）。

工程勘察费：120元/延米；本项目设计费为一次性包死价格，如概算投资额减小，按中标设计费费率下调，以最终财务竣工审计纳入项目总投资额为准。工程

十一、合同份数

本合同一式拾份，发包人执叁份、设计人执叁份，招标代理肆份。



发包人（盖章）：

烟台铁创智达建设投资有限公司

法定代表人或其

委托代理人（签字）：

地址：烟台开发区马尔代夫路

电话：

开户行：邮储银行烟台市开发区支行

账号：937002010108090007

电子信箱：

日期： 年 月 日



设计人（盖章）：

中国建筑西南设计研究院有限公司

法定代表人或其

委托代理人（签字）：

地址：成都市高新区天府大道北段 866 号

电话：

开户行：建设银行成都第二支行

账号：51001426208050393848

电子信箱：

日期： 年 月 日

郭栋

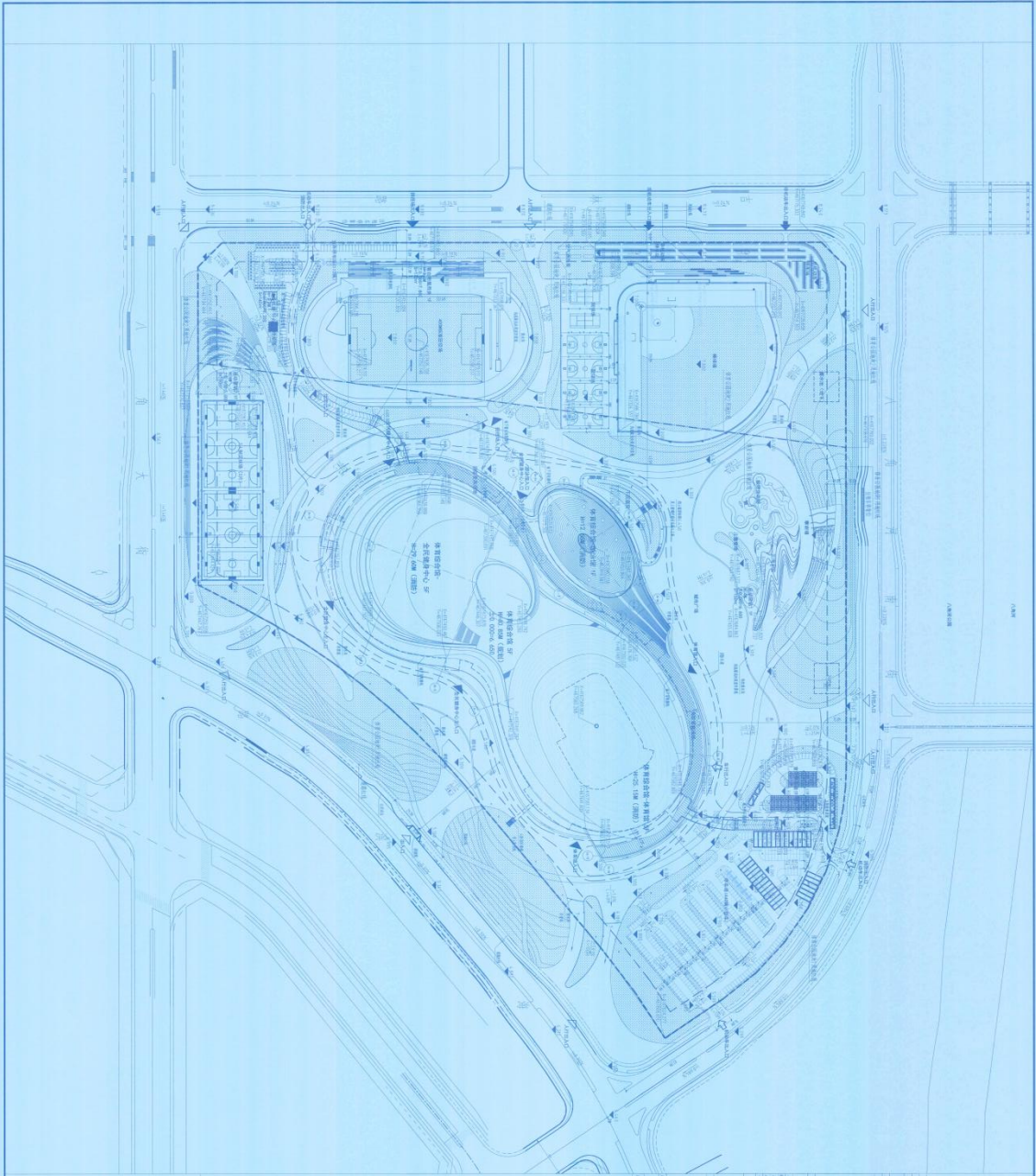

总平面图 1:1000



图例	说明
[Symbol]	1. 建筑
[Symbol]	2. 道路
[Symbol]	3. 围墙
[Symbol]	4. 绿地
[Symbol]	5. 水体
[Symbol]	6. 其他

- 注:**
1. 建筑
  2. 道路
  3. 围墙
  4. 绿地
  5. 水体
  6. 其他

1. 本图是根据甲方提供的地形图及规划条件编制的。  
 2. 本图仅供参考，不作为法律依据。  
 3. 施工过程中如有变更，应以现场实际情况为准。  
 4. 本图版权归设计单位所有，未经许可不得复制或传播。

姓名: 张三	姓名: 李四	姓名: 王五	姓名: 赵六
注册编号: 12345	注册编号: 67890	注册编号: 11111	注册编号: 22222



南沙全民文化体育综合体项目方案深化设计、初步设计、施工图设

# 南沙全民文化体育综合体项目方 案深化设计、初步设计、施工图设 计（标段二）合同

合同编号：CRLGH-NS-23008

工程名称：南沙全民文化体育综合体项目

工程地点：广州市南沙区

发包人：广州市润合咨询有限公司

承包人：中国建筑西南设计研究院有限公司

## 第一部分 合同协议书

发包人：广州市润合咨询有限公司

承包人：中国建筑西南设计研究院有限公司

根据《中华人民共和国民法典》、《中华人民共和国建筑法》及其他有关法律、法规，遵循平等、自愿、公平和诚实信用的原则，各方就南沙全民文化体育综合体项目方案深化设计、初步设计、施工图设计（标段二）（备注：同中标通知书中载明的项目全称）及有关事项协商一致，共同达成如下协议：

### 一、工程概况

1.1 工程名称：南沙全民文化体育综合体项目。

1.2 工程地点：广州市南沙区。

1.3 工程规模及建设内容：本项目位于深中通道广州南沙区万顷沙支线以东、万顷沙二十涌以南。建设用地面积约0.67平方公里，总建筑面积暂定46万平方米（最终应以规划部门批复的面积为准）。本项目主要建设内容：包括综合体育场、综合体育馆、游泳跳水馆、运动员中心及市政基础配套设施，其中综合体育馆规模坐席约为2万座，定位为甲级综合体育馆，建筑面积暂定9万m<sup>2</sup>，主要建设内容重点为建筑主体和结构系统，幕墙及金属屋面、比赛大厅、看台、附属功能用房（运动员区、竞赛管理区、新闻媒体区、电视转播区、贵宾区、包厢区、观众区、配套用房等）、热身馆及附属设施等；游泳跳水馆规模坐席约为0.4万座，定位为甲级游泳跳水馆，建筑面积暂定5万m<sup>2</sup>，主要建设内容重点为建筑主体和结构系统，幕墙及金属屋面、比赛大厅、看台、附属功能用房（运动员区、竞赛管理区、新闻媒体区、电视转播区、贵宾区、观众

区、配套用房等）、训练大厅及附属设施等；室外平台建筑面积暂定 2 万 m<sup>2</sup>；能源中心建筑面积暂定 0.2 万 m<sup>2</sup>；运动员中心主要包含运动员接待及媒体中心，建筑面积暂定 6 万 m<sup>2</sup>；地上停车楼暂定 6 万 m<sup>2</sup>；配套用房建筑面积暂定 3 万 m<sup>2</sup>；（最终以行业主管部门审核的初步设计（含概算）内容为准）。

1.4 工程投资估算：暂定 73.85 亿元（最终应以行业主管部门审核的初步设计概算金额为准）。

根据本项目规划实施的具体情况，如遇该项目的投资规模、结构形式、项目名称、平面（位置）或者造价等发生调整（或变更，或增减），也可能会新增或减少部分，甚至取消全部内容，投标下浮率固定不变（如有），承包人已充分理解此风险并无条件接受不得拒绝。如遇政策变化取消该全部工程，则本合同自动失效，承包人应充分理解此风险并不得向发包人索赔。

## 二、设计范围、阶段与服务内容

### 2.1 设计范围、阶段与服务内容：

#### 2.1.1 工程设计范围：

工程设计范围包括但不限于：南沙全民文化体育综合体项目建设用地范围内的综合体育馆、游泳跳水馆、室外平台、能源中心、运动员中心、地上停车楼、配套用房等的主体专业设计（包含但不限于建筑设计、结构设计、电气设计、给排水设计、暖通设计、建筑经济、绿色建筑设计、人防设计【如有】、节能设计、抗震吊支架设计、垃圾房设计、装配式设计、充电桩工程设计、风洞试验、声学设计、特殊消防设计、SPEC 文件编制【如需】、赛时改造、赛后恢复、供电设计、燃气设计、自来水设计、通讯设计）及专项工程设计（包含但不限于幕墙及屋面外围护系统设计、室内设计【含装饰机电设计、室内照明、软装等】、智能化设计、标识设计、体育工艺设计、建筑泛光设计、动态泛光照明联动设计、声学音视频专项设计、厨房及洗衣房设计、消防与生命安全设计及验收、广电工艺设计）等一切与该标段工程建设相关的设计内容，以及项目相关的概算编制等，具体详见附件 5《南沙全民文化体育综合体项目综合体育馆、游泳跳水馆及能源中心方案深化及施工图设计任务书》、附件 6《南沙全民文化体育综合体项目运

运动员中心、配套用房、停车楼方案深化及施工图设计任务书》。

#### 2.2.2 工程设计阶段

方案深化设计、初步设计和施工图设计及施工期服务阶段，在施工图设计中，对关键的分项工程应有施工方案设计。

#### 2.2.3 工程设计服务内容：

方案深化设计文件、初步设计文件和概算、施工图设计文件，协助报建报批工作，及时提供报建所需的技术资料，进行必要的专项研究及深化设计，树木保护专章（如需），提供现场服务及专人驻现场服务，配合施工单位完成竣工图（含验收通过）等。具体详见附件3《南沙全民文化体育综合体项目综合体育馆、游泳跳水馆及能源中心方案深化及施工图设计任务书》、附件4《南沙全民文化体育综合体项目运动员中心、配套用房、停车楼方案深化及施工图设计任务书》。

#### 2.3 绿色建筑设计标准

绿色建筑设计评价（一星级、二星级、三星级）

其它：\_\_\_\_\_ / \_\_\_\_\_。

### 三、服务期

服务期为：从承包人收到中标通知书开始起算，至按本合同约定承包人应承担的全部工作内容完成止。

### 四、签约合同价

4.1 本合同总价格暂定为：¥ 59,264,800.00 元（大写：人民币 伍仟玖佰贰拾陆万肆仟捌佰元整），其中：

设计费用暂定合同价格为：¥ 59,264,800.00 元。

本合同总价格按照中标价进行签约，为暂定价格，有关合同价款的调整、支付与结算按本合同相关约定执行，最终结算价以有审核权限部门审核意见为准。

4.2 本合同价格均已包括各有关应予缴纳的税金，承包人须承担纳税的责任。其税种、税率，按国家和广东省、广州市、南沙区有关法律法规和条例的规定办理。

4.3 申请合同款时，承包人需向发包人开具等值、合法、有效的增值税发票。增值税发票发包人信息：

发包人（盖章）：广州市润谷咨询有限公司

法定代表人：张亚伟

地 址：广州市南沙区南沙街兴沙路10号（自编海员之家2栋及地下室）703房

邮政编码：511458

电 话：020-83541705

传 真：

开户银行：中国农业银行股份有限公司广州南沙环球中心支行

账 号：44084301040003783

承包人（盖章）：中国建筑西南设计研究院有限公司

法定代表人：陈勇

地 址：四川省成都市高新区天府大道北段866号

邮政编码：610041

电 话：028-62550033

传 真：028-62550030

开户银行：中国建设银行成都第二支行

账户名称：中国建筑西南设计研究院有限公司

银行账号：5100 1426 2080 5039 3848

## 广东省建设工程施工图设计文件审查合格书

房屋建筑工程



证书编号: 4401152403110001-TX-906

工程编号: 2304-440115-04-01-734255-3006

工程名称	南沙全民文化体育综合体项目3#综合体育馆		
工程地址	南沙区万顷沙镇龙穴南水道西南侧、伶仃洋西北侧		
[A] 提取文字	工程类型: 新建, 公建; 工程规模: 大型; 总建筑面积: 109182.38 m <sup>2</sup> (地上: 101659.6 m <sup>2</sup> , 地下: 7522.7800 m <sup>2</sup> ); 更多: 49.3 m; 超限: 否; 抗震设防烈度: 7度; 抗震设防类型: 重点设防(乙)类; 结构类型: 框架结构; 层数: 地上 6 层, 地下 1 层。		
单位信息	单位类型	单位名称	负责人及电话
	建设单位	广州市南沙区文化广电旅游体育局	吴家亮 15918755645
	勘察单位	广东省建筑设计研究院有限公司	石汉生 13380079228
	设计单位	中国建筑西南设计研究院有限公司	蒋玉辉 13808031897
根据《房屋建筑和市政基础设施工程施工图设计文件审查管理办法》(住建部令第13号、第46号), 本工程施工图设计文件经审查合格(符合绿色建筑评价标准二星要求)。			
审查机构(盖章)	广东省施工图数字化审查专用 机构名称: 广州珠江外资建筑设计院工程咨询有限公司 机构类别: 一类 认定书编号: 19006 业务范围: 一类 房屋建筑(含超限高层)工程; 一类 市政基础设施(道路、桥梁、隧道、公共交通、风景园林)工程 有效期至: 2027年01月08日		技术负责人(签字): 法定代表人(签字): 二〇二四年四月二十七日
备注			

## 审查专业及审查人员签名

审查专业	审查人员	签名	审查专业	审查人员	签名
建筑	童鸥	童鸥	结构	黄彤斌	黄彤斌
给排水	朱作炜	朱作炜	电气	刘树军	刘树军
暖通	唐毅	唐毅	绿建	童鸥	童鸥
节能	童鸥	童鸥			

序列号: 117616

广东省住房和城乡建设厅监制

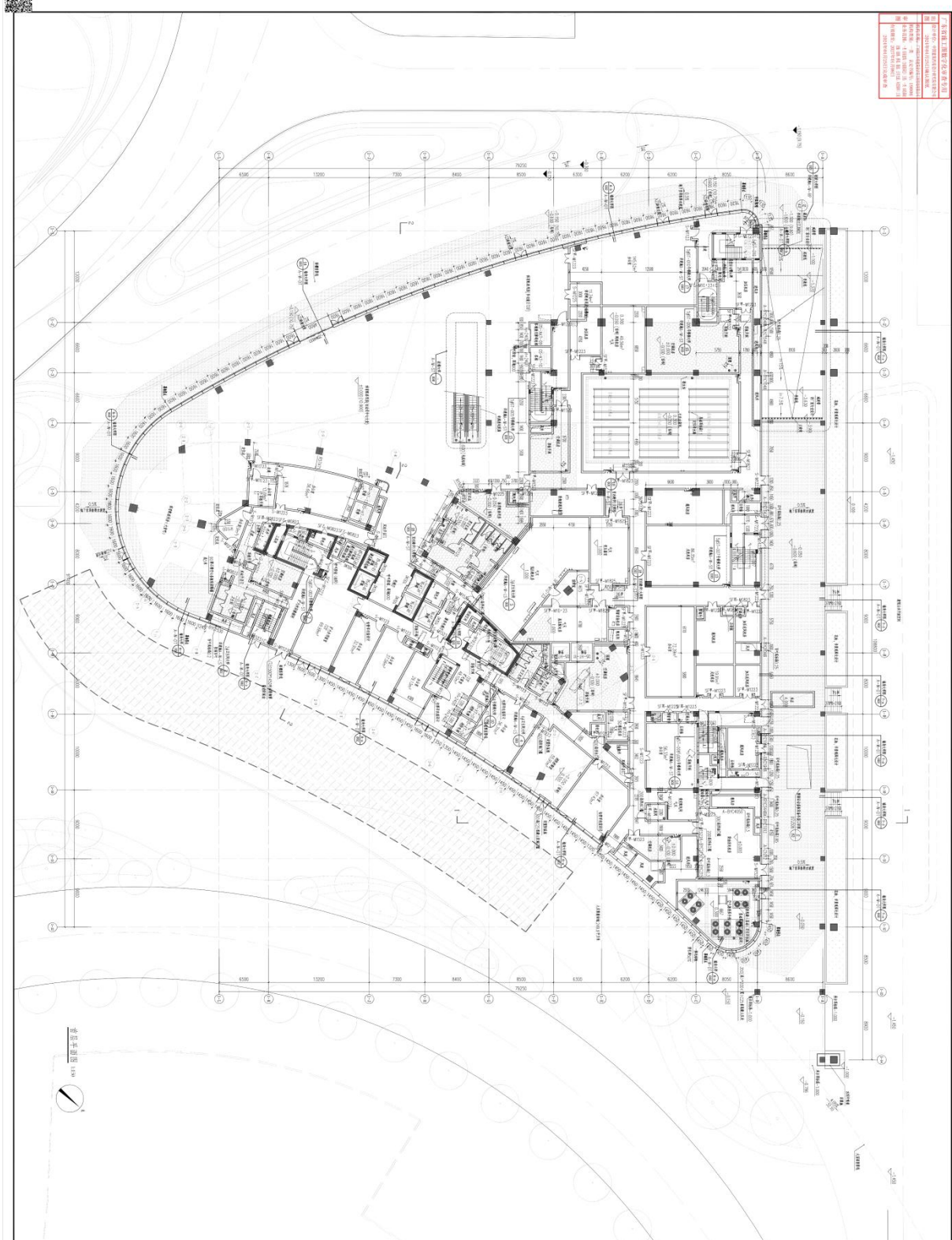

此圖為建築師事務所根據業主提供之資料所繪製之初步設計圖，其內容僅供參考，不得作為任何法律之依據。如有任何爭議，請洽本事務所。此圖之所有權歸本事務所所有，未經本事務所同意，不得複製、轉載或公開。此圖之繪製日期為 2023 年 10 月 27 日。

**圖例**

門	窗	牆	柱
樓梯	電梯	洗手間	儲物室
廚房	辦公室	會議室	休息區
健身房	游泳池	網球場	停車場

**說明**

1. 本圖之繪製係根據業主提供之資料，如有任何錯誤，請洽業主。2. 本圖之繪製日期為 2023 年 10 月 27 日。3. 本圖之所有權歸本事務所所有，未經本事務所同意，不得複製、轉載或公開。4. 本圖之繪製日期為 2023 年 10 月 27 日。

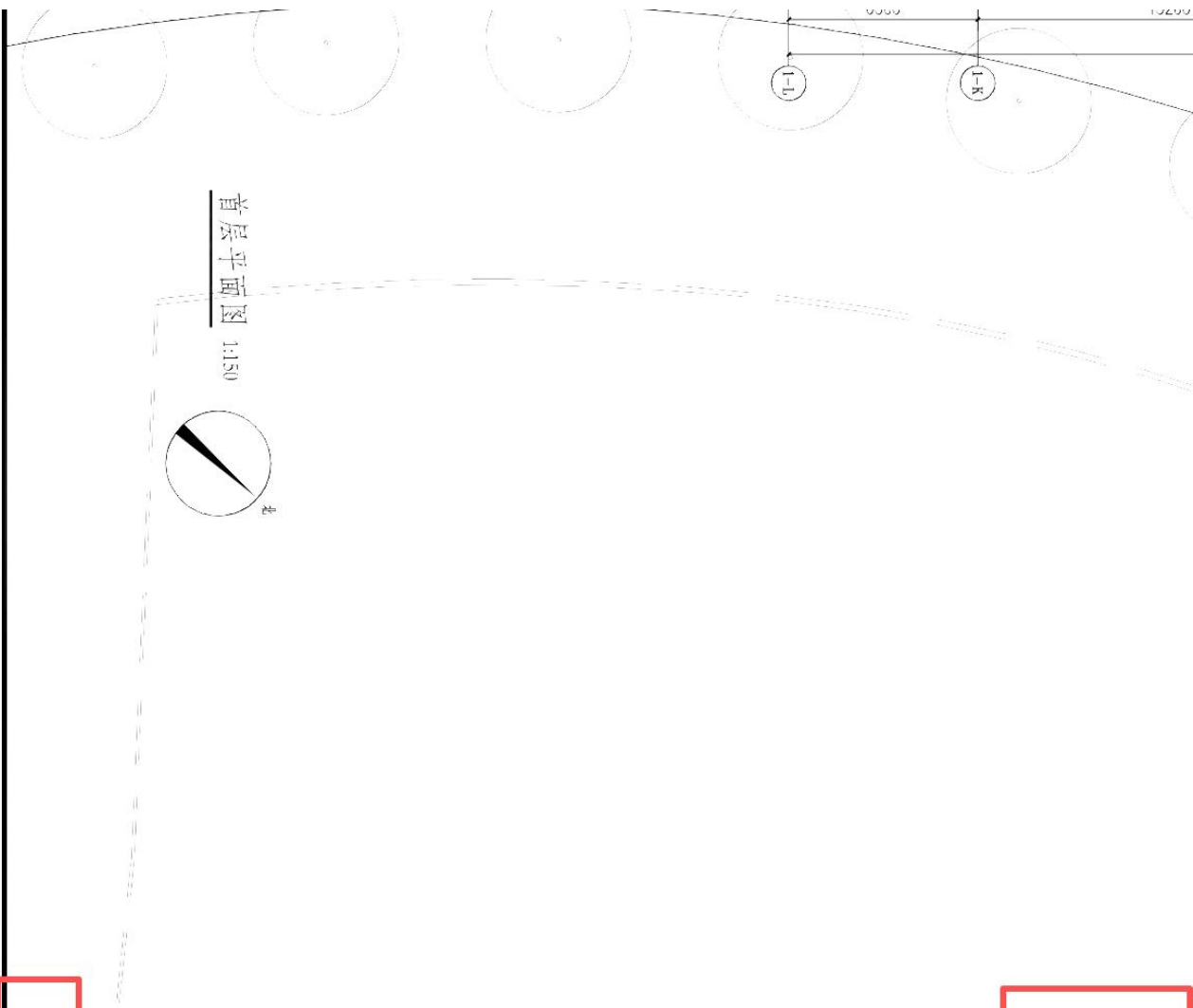

**四川省建设工程设计研究院有限公司**  
 四川省住房和城乡建设厅注册  
 统一社会信用代码: 91510000723385218B  
 地址: 四川省成都市高新区天府大道中段138号  
 电话: 028-85111111  
 网址: www.scjty.com.cn  
 注册日期: 2004年12月15日  
 有效期至: 2024年12月15日  
 四川省住房和城乡建设厅监制

中华人民共和国一级注册建筑师  
**姓名: 蒋玉辉**  
**注册号: 51006539-004**  
**有效期: 至2026年3月**

建设单位: (CLIENT)

设计单位: 广州市设计院有限公司

设计项目名称: 南沙全民文化体育综合体项目

专业名称: 建筑师

项目名称: 运动员中心SA

图名: (REL. NAME)

首层平面图

比例: 1:150 比例: 1:150

项目负责人 PROJECT LEADER		蒋玉辉	
设计人 DESIGNER		蒋玉辉	
校对 CHECKER		蒋明伟	
审核 REVIEWER		梁爽	
专业负责人 SPECIALIST		陈欣	
建筑 ARCHITECTURE	陈欣	结构 STRUCTURE	陈欣
机电 MECHANICAL	蒋明伟	给排水 PLUMBING	蒋明伟
暖通 HEATING	李峰	电气 ELECTRICAL	李峰
消防 FIRE		其他 OTHER	
设计日期 DATE: 2024-08-05			
设计 DESIGN	制图 DRAWING	审核 CHECK	签字 SIGNATURE
蒋玉辉	蒋明伟	梁爽	蒋玉辉
2024.08.05	2024.08.05	2024.08.05	2024.08.05

## 2. 拟派项目负责人类似工程业绩（不评审）

序号	项目名称	建设单位名称	合同金额（万元）	竣工验收证明时间	项目负责人
1	成都纺织高等专科学校邛崃产教园区（一期）项目	邛崃市国盛区域综合开发运营有限公司	设计费金额：869.00 万元	2024 年 8 月 27 日	林绍平
2	龙岗高中园综合高中新建工程（施工图设计）	深圳市龙岗区建筑工务署	设计费金额：660 万元	2025 年 9 月 30 日	林绍平
3	攀成钢片区新建小学项目	成都市锦江公路发展有限公司	设计费金额：203 万元	2023 年 6 月 14 日	林绍平
4	香山地块商务中心项目	成都城实置业有限公司	设计费金额：1610 万元	2023 年 7 月 11 日	林绍平
5	新津县安置房建设项目三期一金华镇岳店社区地块	成都市新津县城乡建设投资有限责任公司	设计费金额：1781 万元	2023 年 8 月 6 日	林绍平

成都纺织高等专科学校邛崃产教园区(一期)项目

21004

成都纺织高等专科学校邛崃产教园区(一期)项目

# 勘察-设计-施工总承包合同

2020年8月

## 第一部分 合同协议书

发 包 人（全称）：邛崃市国盛区域综合开发运营有限公司

承 包 人（全称）：成都建工第一建筑工程有限公司（联合体牵头人）

四川省川建勘察设计院（联合体成员单位）

中国建筑西南设计研究院有限公司（联合体成员单位）

成都纺织高等专科学校邛崃产教园区（一期）项目已由四川省发展和改革委员会以川发改社会函（2020）221号批准建设，由成都纺织高等专科学校作为项目业主，发包人作为代理业主（即招标人）。根据《中华人民共和国合同法》《中华人民共和国建筑法》及有关法律、法规规定，遵循平等、自愿、公平和诚实信用的原则，双方就成都纺织高等专科学校邛崃产教园区（一期）项目（工程名称）勘察-设计-施工总承包标段有关事项协商一致，共同达成如下协议：

### 一、工程概况

1. 工程名称：成都纺织高等专科学校邛崃产教园区（一期）项目。
2. 工程地点：邛崃市高铁新城片区天邛快速路南侧。
3. 工程立项批准文号：川发改社会函（2020）221号。
4. 资金来源：业主自筹。
5. 建设规模：

项目总建筑面积110800平方米。包括产教实训楼、体育馆（风雨操场）、学生宿舍、多功能厅、单身教师宿舍、食堂及后勤管理用房、地下室；配套建设绿化、管线、室外运动场等公用附属设施。本次建设不包含地下室。

### 二、合同工期

1. 勘察设计：承包人应按下列期限向发包人交付勘察设计资料及文件，所提供的资料及文件除提交电子档外，均应提交加盖单位公章及负责人签章的纸质正式文本，否则视为未提交。）

序号	资料及文件名称	份数	提交日期	备注
1	地勘报告	4套		
2	初步设计（含概算、初步设计审查）	8套	正式方案通过规划局审批后5天内	
3	施工图设计	8套	初步设计提交后30天内	
4	专项设计施工图设计文件	8套	主体施工图设计文件提交后20天内	

2. 合同期限：共390个日历天，自2020年8月25日之日起至本工程全部经五方责任主体竣工验收合格之日止。承包方申请延期的，应向发包方书面申请，并以经发包方同意的书面通知为准进行顺延。

### 三、质量标准

勘察要求的质量标准：达到国家现行相关勘察规范和技术标准要求；设计要求的质量标准：设计文件质量及深度符合国家现行相关设计规范和技术标准要求，且通过审图机构及主管部门审查合格；施工要求的质量标准：达到国家现行有关工程施工质量验收规范合格标准，且达到成都市整体综合验收标准。其中专业标准按照国家、行业标准执行，如果有地方标准和国家、行业、项目业主要求等标准不一致时，验收标准以载明的最高技术标准作为验收依据。

### 四、签约合同价与合同价格形式

本工程签约合同价暂定金额为：

1. 勘察费：参照《国家发展改革委关于进一步放开建设项目专业服务价格的通知》发改价格【2015】299号文件要求和《国家计委、建设部关于发布〈工程勘察设计收费管理规定〉的通知》(计价[2002]10号)文件标准，计算出的勘察费人民币¥190万元（大写：人民币壹佰玖拾万元整），在此基础上上浮5%，合同暂定勘察费¥180.50万元（大写：人民币壹佰捌拾万伍仟元整）。

2. 设计费：人民币¥869万元（大写：人民币捌佰陆拾玖万元整），该价格为包干价，在设计费结算时不再调整。

3. 建安工程费：按照2015《四川省建设工程工程量清单计价定额》及配套文件和《建设工程工程量清单计价规范》(GB50500-2013)计算的总承包单位投标工程概算费人民币¥43606.75万元（大写：人民币肆亿叁仟陆佰零陆万柒仟伍佰元整），在此基础上上浮0.5%，建安工程费合同暂定金额为：¥43388.7163万元（大写：人民币肆亿叁仟叁佰捌拾捌万柒仟壹佰陆拾叁元整）。

4. 工程量计算规则：建设工程工程量清单计价规范(GB 0500-2013)、四川省建设工程计价定额(2015年)及定额解释、补充定额等相关法律法规。

5. 计量周期：承包人每月25日前向监理工程师报送已完工程量月报表及产值报表。一式四份，先送监理单位审定后，监理方留存一份，发包方留存一份，承包方留存两份；每周五提供工程情况周报表。

6. 合同价调整：若本项目有未实施的建设内容，勘察费、设计费、建安工程费合同暂定价需按扣除未实施的工程建设内容相应金额后重新计算确定本工程合同价金额，计算调整规则详见专用合同条款“第16条合同价格与支付”。

### 五、项目总负责人

承包人项目总负责人：承包人派驻的陈岸负责人同时为本项目总负责人。全权负责本项目的开展，同时有权代表承包人各联合体成员签收、领取、拒收发包人发出的文件（包括通知、函件等）。

承包人派驻设计负责人为：林绍平；

承包人派驻勘察负责人为：杨学义；

承包人派驻施工项目负责人为：陈岸；

### 六、合同文件构成

本协议书与下列文件一起构成合同文件：

- (1) 合同协议书；
- (2) 中标通知书；
- (3) 专用合同条款；

- (4) 通用合同条款;
- (5) 招标文件及附件;
- (6) 建设行政主管部门或其他上级主管部门就本工程批准的方案等文件;
- (7) 国家或行业颁布的适用于本工程的强制性规范、技术标准;
- (8) 投标文件及附件;
- (9) 图纸
- (10) 其他合同文件。

在合同订立及履行过程中形成的与合同有关的文件均构成合同文件组成部分。

上述各项合同文件包括合同当事人就该项合同文件所作出的补充和修改,属于同一类内容的文件,应以最新签署的为准。合同当事人凡应签字和盖章的地方,均需信息完整并完成签字、盖章方有效;涉及代理人签字的,应有法定代表人授权书;代理人变更的,应附变更授权书。

### 七、工程承包范围

1.工程承包范围:本项目的工程勘察(含基坑支护)、设计(包括但不限于红线区域范围内建筑、结构、给排水、强弱电、暖通、室内装饰装修、总平景观绿化、消防等所有专项工程的初步设计、初步设计审查、施工图设计工作、专项设计、分包工程设计和图纸送审、施工全过程现场相关技术服务等与设计有关的所有工作)、施工总承包,至工程竣工验收合格及整体移交,工程保修期内的缺陷修复和保修工作(如绿化养护、电梯、锅炉、消防、配电、空调等),试运行期间的配合工作(试运行不少于3个月)。包括办理开工、竣工及“建筑工程并联竣工验收”等手续(即EPC总承包模式)。

2.勘察:按照国家规范要求在建项目范围内及周边相关影响区域内的岩土工程勘察、管探、地基处理及岩土工程设计、降水方案、深基坑支护专项设计(如有)及后续服务等工作;提交详细地质勘察报告、方格网、基坑支护及护壁方案等成果文件及技术交底、后期施工配合服务工作等。工作成果达到国家现行相关勘察规范和技术标准要求。

3.设计:本工程建设范围内的设计(包括但不限于红线区域范围内建筑、结构、给排水、强弱电、暖通、室内装饰装修、总平景观绿化、消防等所有专项工程的初步设计、设计概算、初步设计审查、施工图设计、专项深化设计(如弱电深化、装配式深化、景观深化、钢结构深化、幕墙深化等)、分包工程设计和图纸送审、施工全过程现场相关技术服务等与设计有关的所有工作)等。

4.施工:本项目建设不限于红线范围内与本项目有关的所有工程施工,包括但不限于七通一平(包括建设中前期工作的通道、通给水、通电、通排水、热通力、通讯、通燃气及土地平整等的基础建设)、道路拆除等其他零星拆除、基坑支护、土石方工程(包括但不限于覆土清运、降排水工程、边坡支护工程、基坑开挖工程等)、基础工程(包括但不限于地基处理、基础施工等)、土建工程、安装工程(包括但不限于给排水工程、消防工程、暖通工程、外电接入、供配电、燃气、自来水接入、弱电工程施工、调试、验收合格、后期服务及其它配套附属设施施工的配合工作等)等施工图包含的全部内容。

### 八、承诺

1.发包人承诺按照法律规定,按照发包人与项目业主间签订的《成都纺织高等专科学校邛崃产教园区(一期)项目委托建设合同》《成都纺专邛崃产教园区校企共建合作协议》及本协议约定履行职责和义务,实施本项目工程代建服务,在项目代建期限内代表项目业主在协议约定的权限范围内行使项目建设及管理权,履行项目审批手续、筹集工程建设资金并按照合同约定的期限和方式支付合同价款,维护项目业

主权利益，完成项目代建管理目标。

2. 承包人承诺按照法律规定及合同约定组织完成工程施工，确保工程质量和安全，不进行转包及违法分包，并在缺陷责任期及保修期内承担相应的保修责任。

3. 发包人和承包人通过招投标形式签订合同的，双方理解并承诺不再就同一工程另行签订与合同实质性内容相背离的协议。

#### 九、词语含义

本协议书词语含义与第二部分通用合同条款中赋予的含义相同。

#### 十、签订时间

本合同于 2020 年 8 月 25 日签订。

#### 十一、签订地点

本合同在 邛崃市 签订。

#### 十二、补充协议

合同未尽事宜，合同当事人另行签订补充协议，补充协议是合同的组成部分。

#### 十三、合同生效

本合同自双方签字盖章后生效。

#### 十四、合同份数

本合同一式 贰拾捌 份，均具有同等法律效力，发包人及承包人各执 壹拾 份，交项目业主 捌 份，其中本合同未尽事宜，双方另行签订补充协议。补充协议是本合同的组成部分，与本合同具有同等法律效力。

发包人：邛崃市国盛区域综合开发运营有限公司 (盖章)

法定代表人

或授权代表人 (签字或盖章)

开户银行:

帐号:

邮编:

电话:

日期:



承包人：成都建工第一建筑工程有限公司 (牵头人) (盖章)

法定代表人

或授权代表人 (签字或盖章)

开户银行:

帐号:

邮编:



电话:

日期:

承包人: 四川省川建勘察设计院(成员一) (盖章)

法定代表人

或授权代表人 (签字或盖章): \_\_\_\_\_ (附授权书)

开户银行:

帐号:

邮编:

电话:

日期:



承包人: 中国建筑西南设计研究院有限公司(成员二) (盖章)

法定代表人

或授权代表人 (签字或盖章): \_\_\_\_\_

开户银行:

帐号:

邮编:

电话:

日期:



陈波  
2021.1.14

## 附件五：联合体协议书

成都建工第一建筑工程有限公司、四川省川建勘察设计院、中国建筑西南设计研究院有限公司（所有成员单位名称）自愿组成 成都纺织高等专科学校邛崃产教园区（一期）项目勘察-设计-施工总承包（联合体名称）联合体，共同参加成都纺织高等专科学校邛崃产教园区（一期）项目投标。现就联合体投标事

宜订立如下协议：

1、成都建工第一建筑工程有限公司（某成员单位名称）为成都纺织高等专科学校邛崃产教园区（一期）项目勘察-设计-施工总承包（联合体名称）的牵头

人。

2、联合体牵头人合法代表联合体各成员负责本招标项目投标文件编制和合同谈判活动，并代表联合体提交和接收相关的资料、信息及指示，并处理与之有关的一切事务，负责合同实施阶段的主办、组织和协调工作。

3、联合体将严格按照招标文件的各项要求，递交投标文件，履行合同。任何一个或多个联合体成员出现违约行为均视为承包人整体违约，对于承包人应当支付的违约金、赔偿金或其他款项，各联合体成员之间共同承担连带责任，并不得以联合体内部关于责任划分的约定对抗发包人。

4、联合体各成员单位内部的职责分工如下：

5、本协议书自签署之日起生效，合同履行完毕后自动失效。

6、本协议书一式伍份，联合体成员和招标人各执一份。

发包人：\_\_\_\_\_（全称、盖单位章）

法定代表人（签字或盖章）或授权代表人（签字）：\_\_\_\_\_

承包人：\_\_\_\_\_（所有成员全称）

联合体牵头单位：成都建工第一建筑工程有限公司（全称、盖单位章）

95



法定代表人（签字或盖章）或授权代表人（签字）：\_\_\_\_\_



联合体成员单位一：四川省川建勘察设计院（全称、盖单位章）

法定代表人（签字或盖章）或授权代表人（签字）：\_\_\_\_\_



联合体成员单位二：中国建筑西南设计研究院有限公司（全称、盖单位章）

法定代表人（签字或盖章）或授权代表人（签字）：\_\_\_\_\_

日期： 年 月 日



国龙印卫  
5101065071938  
2021.1.14

JS-003



四川省房屋建筑工程和市政基础设施工程

# 竣工验收报告

工程名称： 成都纺织高等专科学校邛崃产教园区（一期）项目（校方一期）

建设单位： 成都纺织高等专科学校

四川省建设工程质量与安全协会 监制

四川省建设工程质量安全总站 监制

工程概况	工程名称	成都纺织高等专科学校邛崃产教园区（一期）项目（校方一期）		工程地址	邛崃市高铁新城片区君平大道东延线北侧、东安大道北延线西侧	
	建筑面积	105293.07m <sup>2</sup>		结构类型	框架、剪力墙结构	
	层数	地上 地下	1#楼地上4层；2#楼地上4层；3#楼地上1层+夹层；4#楼地上2层+夹层，地下一层；5#楼地上5层；6#楼地上6层；7#楼地上6层；8#楼地上6层；9#楼地上6层；10#楼地上2层；11#楼地上2层；12#楼地上2层；13#楼地上1层；14#楼地上1层；15#楼地上2层；16#楼地上2层		基础形式	独立基础、筏板基础
	电梯	13台		总高	1#楼总高：19.09m；2#楼总高：20.26m；3#楼总高：11.36m；4#楼总高：14.3m；5#楼总高：18.4m；6#楼总高：22m；7#楼总高：22m；8#楼总高：22m；9#楼总高：22m；10#楼总高：10.08m；11#楼总高：10.08m；12#楼总高：10.08m；13#楼总高：8.12m；14#楼总高：6.6m；15#楼总高：10.08m；16#楼总高：14.3m	
	开工日期	2021.7.3		自动扶梯	0台	
	建设单位	成都纺织高等专科学校		竣工验收日期	2024.8.27	
	勘察单位	四川省川建勘察设计院有限公司		监理单位	成都衡泰工程管理有限责任公司	
	设计单位	中国建筑西南设计研究院有限公司		施工图审查机构	四川省中锦工程咨询有限公司	
	施工单位	成都建工第一建筑工程有限公司		质量监督机构	邛崃市住房和城乡建设局建设工程质量监督站	
验收组成情况	单位	姓名	职称（职务）	备注		
	建设单位	周高鹏	总工程师			
		肖航	副处长			
		崔伟	现场代表			
	监理单位	马林	总监			
		李文权	专监			
		刘晓清	专监			
		李文权	专监			
	施工单位	张胜	企业技术负责人			
		胡申林	科技质量部负责人			
		李治	科技质量部			
		庞游	项目经理			
		刘丹	项目技术负责人			

验收组组成情况	设计单位	莫全章	项目负责人
		王结川	结构负责人
		范润平	建筑负责人
		熊建春	电气负责人
		张雪玲	给排水负责人
		陈岚	暖通负责人
		陈强	总平负责人
	勘察单位	杨学义	项目负责人
		陈川	项目负责人
	相关单位		

四川省建设工程质量安全与监理协会 编制  
四川省建设工程质量安全总站 监制

竣工 验收 内容	<p>工程设计文件及合同要求的工程土建、装饰、水电安装、通风空调、节能、建筑节能等所有工程内容。</p>
竣工 验收 组织 形式 和 收 程 序	<p>由建设单位项目负责人组织施工、设计、监理、地基等单位项目负责人进行单位工程验收。先进行工程资料审核，然后对工程实体进行检查，最后对工程质量进行评估讨论，形成验收结论。整个验收过程由质量监督备案部门监督和指导。</p>
竣工 验收 条件 及 检 查 情 况	<p>1、设计文件和合同约定内容的完成情况： 已完成设计文件和合同约定的全部内容。</p>
	<p>2、工程技术档案、施工管理资料、质量保证资料的检查情况： 完整技术档案，施工管理资料完整记录资料检查合格。</p>
	<p>3、勘察、设计、施工、监理等单位分别签署的质量检查报告： 各方已分别签署质量检查报告。</p>
	<p>4、规划、消防、环保、人防等有关部门专项验收情况： 合格。</p>
	<p>5、工程建设过程中发现的质量问题的整改情况：</p>
	<p>6、住宅分户验收情况：</p>

	分部工程名称	质量结果	
分部工程 质量 评定 情况	地基与基础工程	验收合格	
	主体结构工程	验收合格	
	建筑装饰装修工程	验收合格	
	屋面工程	验收合格	
	建筑给、排水及供暖工程	验收合格	
	建筑电气工程	验收合格	
	通风与空调工程	验收合格	
	电梯工程	验收合格	
	智能建筑工程	验收合格	
	建筑节能	验收合格	
	总平	验收合格	
	工程验收 结论		
		1#楼观感质量共抽查38项,其中好38项,一般0项,差0项,综合评价:好	
2#楼观感质量共抽查37项,其中好37项,一般0项,差0项,综合评价:好			
3#楼观感质量共抽查33项,其中好33项,一般0项,差0项,综合评价:好			
4#楼观感质量共抽查36项,其中好36项,一般0项,差0项,综合评价:好			
5#楼观感质量共抽查36项,其中好36项,一般0项,差0项,综合评价:好			
6#楼观感质量共抽查36项,其中好36项,一般0项,差0项,综合评价:好			
7#楼观感质量共抽查36项,其中好36项,一般0项,差0项,综合评价:好			
8#楼观感质量共抽查36项,其中好36项,一般0项,差0项,综合评价:好			
9#楼观感质量共抽查36项,其中好36项,一般0项,差0项,综合评价:好			
10#楼观感质量共抽查29项,其中好29项,一般0项,差0项,综合评价:好			
11#楼观感质量共抽查29项,其中好29项,一般0项,差0项,综合评价:好			
12#楼观感质量共抽查29项,其中好29项,一般0项,差0项,综合评价:好			
13#楼观感质量共抽查22项,其中好22项,一般0项,差0项,综合评价:好			
14#楼观感质量共抽查23项,其中好23项,一般0项,差0项,综合评价:好			
15#楼观感质量共抽查29项,其中好29项,一般0项,差0项,综合评价:好			
16#楼观感质量共抽查33项,其中好33项,一般0项,差0项,综合评价:好			
总平观感质量共抽查12项,其中好12项,一般0项,差0项,综合评价:好			
观感 质量 综合 评价			

四川省建设工程质量安全与监理协会 编制  
四川省建设工程质量安全总站 监制

质量控制资料 核查情况	1#楼共核查 53 项, 其中符合要求 53 项, 经鉴定符合要求 / 项, 核查结果: 符合有关规定
	2#楼共核查 53 项, 其中符合要求 53 项, 经鉴定符合要求 / 项, 核查结果: 符合有关规定
	3#楼共核查 49 项, 其中符合要求 49 项, 经鉴定符合要求 / 项, 核查结果: 符合有关规定
	4#楼共核查 56 项, 其中符合要求 56 项, 经鉴定符合要求 / 项, 核查结果: 符合有关规定
	5#楼共核查 53 项, 其中符合要求 53 项, 经鉴定符合要求 / 项, 核查结果: 符合有关规定
	6#楼共核查 52 项, 其中符合要求 52 项, 经鉴定符合要求 / 项, 核查结果: 符合有关规定
	7#楼共核查 52 项, 其中符合要求 52 项, 经鉴定符合要求 / 项, 核查结果: 符合有关规定
	8#楼共核查 52 项, 其中符合要求 52 项, 经鉴定符合要求 / 项, 核查结果: 符合有关规定
	9#楼共核查 52 项, 其中符合要求 52 项, 经鉴定符合要求 / 项, 核查结果: 符合有关规定
	10#楼共核查 49 项, 其中符合要求 49 项, 经鉴定符合要求 / 项, 核查结果: 符合有关规定
	11#楼共核查 49 项, 其中符合要求 49 项, 经鉴定符合要求 / 项, 核查结果: 符合有关规定
	12#楼共核查 49 项, 其中符合要求 49 项, 经鉴定符合要求 / 项, 核查结果: 符合有关规定
	13#楼共核查 45 项, 其中符合要求 45 项, 经鉴定符合要求 / 项, 核查结果: 符合有关规定
	14#楼共核查 45 项, 其中符合要求 45 项, 经鉴定符合要求 / 项, 核查结果: 符合有关规定
	15#楼共核查 49 项, 其中符合要求 49 项, 经鉴定符合要求 / 项, 核查结果: 符合有关规定
	16#楼共核查 51 项, 其中符合要求 51 项, 经鉴定符合要求 / 项, 核查结果: 符合有关规定
	总平共核查 32 项, 其中符合要求 32 项, 经鉴定符合要求 / 项, 核查结果: 符合有关规定

单位工程质量验收结论:

本工程已按设计文件要求及合同约定的工程内容全部完成。经各方

检查验收:

1. 工程技术档案、施工质量验收资料、质量缺陷控制资料真实完整, 符合要求。
  2. 本工程能向用户提供国家有关设计、施工标准及施工质量管理规范等国家验收规范要求。
  3. 重要功能项目的抽查符合相关质量验收规范要求。
  4. 本工程施工无质量隐患, 各种使用功能均能满足要求。
  5. 本工程共10个分部, 分部质量均合格, 观感质量均评为好。
- 本工程质量验收合格。

工程验收结论

<p>同意验收</p>	<p>建设单位: (公章) 项目负责人: [Signature] 年月日</p>
<p>符合要求, 同意验收</p>	<p>勘察单位: (公章) 勘察负责人: [Signature] 年月日</p>
<p>同意验收</p>	<p>设计单位: (公章) 设计负责人: [Signature] 年月日</p>
<p>符合设计质量验收规范要求, 验收合格。</p>	<p>施工单位: (公章) 注册建造师(项目经理): [Signature] 企业技术负责人: [Signature] 年月日</p>
<p>符合设计及质量验收规范要求, 同意验收。</p>	<p>监理单位: (公章) 总监理工程师: [Signature] 年月日</p>
<p>附单位工程质量综合验收文件:</p> <ol style="list-style-type: none"> <li>1、勘察单位质量检查报告;</li> <li>2、设计单位质量检查报告;</li> <li>3、施工单位对工程施工质量的检查报告, 包括: 单位工程、分部工程质量自评记录, 工程竣工资料目录自查表, 建筑材料、建筑构配件、商品混凝土、设备的出厂合格证和进场试验报告的汇总表, 涉及工程结构安全的试块、试件以及有关材料的试(检)验报告汇总表和强度合格评定表, 工程开、竣工报告;</li> <li>4、监理单位对工程质量的评估报告;</li> <li>5、地基与基础、主体结构分部工程以及单位工程质量验收报告;</li> <li>6、工程有关质量检测和功能试验资料;</li> <li>7、建设行政主管部门、质量监督机构责令整改问题的整改结果;</li> <li>8、验收人员签署的竣工验收原始文件;</li> <li>9、竣工验收遗留问题的处理结果;</li> <li>10、施工单位签署的工程质量保修书;</li> <li>11、法律、规章规定必须提供的其它文件。</li> </ol>	

龙岗高中园综合高中新建工程(施工图设计)

正本

合同编号 : SJ-17345

# 建设工程设计合同



工程名称 : 龙岗高中园综合高中新建工程  
(施工图设计)

工程地点 : 龙岗区坪地街道

发 包 人 : 深圳市龙岗区建筑工务署

设 计 人 : 中国建筑西南设计研究院有限公司

署 2020 年 2 月版

## 第一部分 合同协议书

发包人（甲方）：**深圳市龙岗区建筑工务署**

设计人（乙方）：**中国建筑西南设计研究院有限公司**

依照《中华人民共和国民法典》、《中华人民共和国建筑法》、《建设工程勘察设计管理条例》和《深圳经济特区政府投资项目审计监督条例》及国家、省、市现行有关工程勘察设计管理法规和规章、规定，结合本工程的招标文件要求和建设工程批准文件，遵循平等、自愿、公平和诚实信用的原则，甲、乙双方就**龙岗高中园综合高中新建工程（施工图设计）**事项协商一致，订立本协议。

### 一、工程概况

- 1.1 工程名称：**龙岗高中园综合高中新建工程（施工图设计）**
- 1.2 工程地址：**龙岗区坪地街道**
- 1.3 项目批准文件：**深龙发改[2021]167号**
- 1.4 工程内容及规模：**龙岗高中园综合高中新建工程位于坪地低碳城拓展区坪地高中园内，用地面积约3万平方米，拟建30班综合高中，总建筑面积约6万平方米，总投资约48000万元，建安费约40800万元。建成后可提供高中学位1500个。项目资金来源为市政府。**
- 1.5 工程主要技术标准
- 1.6 工程投资额：约人民币48000万元（暂估）；资金来源：政府投资
- 1.7 满足绿色建筑评价设计认证等级：  
国家绿色建筑认证标准： 一星级； 二星级； 三星级。  
深圳绿色建筑认证标准： 铜级； 银级； 金级； 铂金级。

### 二、工程设计范围和阶段划分

详见合同通用条款第四、第五条及合同专用条款4.2.2、5.1。

### 三、进度要求及工期安排

- 3.1 施工图设计：45日历天；
- 3.2 竣工图编制：10日历天。
- 3.3 设计进度必须符合工程建设总体进度要求，满足工程建设需要。
- 3.4 各阶段设计任务的完成时间区间不包括相关政府部门对设计成果的审批时间及发包人的审查时间。

### 四、合同价款

- 4.1 本合同设计费暂定价为人民币**660万元**（大写：**陆佰陆拾万元整**），计算办法详见合同专用条款7.1.4；
- 4.2 本合同的结算和费用支付详见合同通用条款7.2、7.3和合同专用条款。  
 本合同结算价不超过万元。

### 五、合同的组成和相关文件优先次序

- 5.1 本合同文件由合同协议书、合同通用条款和合同专用条款及附件组成。
- 5.2 合同执行中相关文件如存在歧义或不一致，将按以下次序予以判断：
  - 1、本合同履行过程中双方以书面形式签署的补充和修正文件
  - 2、合同协议书

- 3、合同专用条款
  - 4、合同通用条款
  - 5、中标通知书
  - 6、招标文件及其附件（含补遗书）
  - 7、投标书及其附件
  - 8、标准、规范及规程有关技术文件
- 5.3 合同附件：
- 1、中标通知书
  - 2、投入本项目人员一览表

**六、双方承诺**



- 6.1 乙方向甲方承诺，按照合同约定开展工作，并履行本合同所约定的全部义务。
- 6.2 甲方向乙方承诺，按照合同约定支付款项，并履行本合同所约定的全部义务。

**七、其他**

- 7.1 本合同一式十份，其中正本二份，双方各执一份，副本八份，甲方执五份，乙方执三份，具有同等法律效力。
- 7.2 本合同经双方法定代表人或其委托代理人签署并加盖公章后生效。

发包人（甲方）： 深圳市龙岗区建筑工务署  
(盖章)

法定代表人  
或  
其授权的代理人： 张敬  
(签字)

经办人： 黄  李

合同签订时间： 2022 年 5 月 19 日

设计人（乙方）： 中国建筑西南设计研究院  
有限公司  
(盖章)

法定代表人  
或  
其授权的代理人：  陆波  
 吴作彬  
(签字)

银行开户名： 中国建筑西南设计研究院  
有限公司

开户银行： 建设银行成都第二支行

银行账号： 51001426208050393848

2022年7月29日

附表1 工程设计复杂程度调整系数、专业调整系数、附加调整系数选取表

序号	工程类别	复杂程度调整系数	专业调整系数	附加调整系数
1	建筑工程	1.0	1.0	1.0
2				

注：未涉及上述类别的工程，其设计收费计费额均计入1工程。

附表2 投入本项目人员汇总表

序号	姓名	专业	技术职称	职责	联系方式	备注
1	刘艺	建筑	教授级高级工程师	项目负责人	13980007395	
2	林绍平	建筑	高级工程师	副项目负责人	13980022668	
3	兰觅	建筑	高级工程师	建筑专业负责人	13880778803	
4	蒋巍	结构	高级工程师	结构专业负责人	13438109804	
5	王淳贤	给排水	高级工程师	给排水专业负责人	13320981489	
6	唐一鸣	电气	高级工程师	电气专业负责人	18980079685	
7	冯旭	暖通	教授级高级工程师	暖通专业负责人	13628009852	
8	杨丹	建筑	高级工程师	BIM专业负责人	13668158298	
9	曹安东	建筑	工程师	现场代表	18380106807	

# 工程竣工验收报告

(建筑工程)

工程名称： 龙岗高中园（综合高中）

验收时期： 2018.9.30

建设单位（盖章）： 深圳市龙岗区建筑工务署



## 二、工程竣工验收实施情况

### (一) 验收组织

建设单位组织勘察、设计、施工、监理等单位和其他有关专家组成验收组，根据工程特点，下设若干个专业组。

#### 1. 验收组

组 长	吴泳龙
副组长	李佳欣
组 员	张建彬、雷志红、刘艺、刘江、黄开明

#### 2. 专业组

专业组	组长	组员
建筑工程	吴泳龙	许第伟、张建彬
建筑设备安装工程	李佳欣	郭帅、刘江、黄开明
通讯、电视、燃气等专业工程	刘艺	陈鹏、孙洪宇、杨丹
工程质保资料	雷志红	高昆、陈浩

### (二) 验收程序

1. 建设单位主持验收会议。
2. 建设、勘察、设计、施工、监理单位介绍工程合同履行情况和在工程建设各个环节执行法律、法规和工程建设强制性标准情况。
3. 审阅建设、勘察、设计、施工、监理单位的工程档案资料。
4. 验收组实地查验工程质量。
5. 专业验收组发表意见，验收组形成工程竣工验收意见并签名。

### 三、工程质量评定

分部工程名称	验收意见	质量控制资料核查	安全和主要功能核查及抽查结果	观感质量验收
地基与基础工程	合格	共 51 项  经审查,符合要求 51 项  经核定,符合规范要求 51 项	共核查 35 项, 符合要求 35 项。  共抽查 35 项, 符合要求 35 项。  经返工处理符合要求 0 项。	共抽查 27 项 符合要求 27 项 不符合要求 0 项
主体结构工程	合格			
建筑装饰装修工程	合格			
建筑屋面工程	合格			
建筑给水、排水及采暖工程	合格			
建筑电气工程	合格			
智能建筑工程	合格			
通风与空调工程	合格			
电梯工程	合格			

咨



一

工



二

建



评



007

江



301

五、工程验收结论

竣工验收结论:

已依法组织相关单位竣工验收, 并按规定查验了工程中涉及消防的所有内容, 结论合格。

建议单位: (公章) 单位(项目)负责人: 2025年9月30日	监理单位: (公章) 总监理工程师: 2025年9月30日	施工单位: (公章) 单位(项目)负责人: 2025年9月30日	勘察单位: (公章) 单位(项目)负责人: 2025年9月30日	设计单位: (公章) 单位(项目)负责人: 2025年9月30日
---	--	---	---	---

人有限公司  
人有限公司  
人有限公司  
人有限公司  
人有限公司  
人有限公司  
人有限公司  
人有限公司  
人有限公司  
人有限公司

攀成钢片区新建小学项目

攀成钢片区新建小学项目

勘  
察  
设  
计  
合  
同

甲方（全称）：成都市锦江公路发展有限公司

乙方（全称）：中国建筑西南设计研究院有限公司（牵头人）

四川省川建勘察设计院（成员）

## 第一部分 合同协议书

依据《中华人民共和国合同法》、《中华人民共和国建筑法》及其他相关法律法规规定，遵循平等、自愿、公平、诚实信用的原则，为明确双方责任、协作配合，确保工程勘察、设计质量，甲乙双方就攀成钢片区新建小学项目的地下水勘察、边坡工程勘察、基坑工程勘察、岩土工程勘察、水文地质勘察；地下管线、管道测量；基坑支护设计；地基处理方案设计（若需时）；建筑（含装配式建筑）、结构、装饰装修（含二装）、给排水、建筑电气、智能建筑（含深化设计）、幕墙深化设计（若有时）、消防、暖通、节能、总平、地下室车位划线、人防（若有时）、钢结构（若有时）、相关配套设施等设计及施工配合的有关事项协商一致，签订本合同，共同遵守。

### 第一条 组成合同的文件

1.1 组成本合同的文件包括：

- (1) 本合同协议书
- (2) 中标通知书
- (3) 投标书及其附件
- (4) 标准、规范及有关技术文件
- (5) 招标文件、答疑会议纪要及补遗书

1.2 双方有关工程的洽商、变更等书面协议或文件视为本合同的组成部分。

### 第二条 本合同依据下列文件签订：

- 2.1 《中华人民共和国合同法》、《中华人民共和国建筑法》、《建设工程勘察设计管理条例》。
- 2.2 国家及地方有关建设工程勘察设计管理法规和规章。
- 2.3 建设工程批准文件。

### 第三条 项目概况

- 3.1 项目名称：攀成钢片区新建小学项目。
- 3.2 项目建设地点：该项目位于成都市锦江区。
- 3.3 项目规模：校舍、总平建设等，规划总建筑面积约为 20849.39 平方米，其中地上建筑面积约为 15223.95 平方米，地下建筑面积约为 5625.44 平方米。
- 3.4 项目总投资：约 10000 万元。
- 3.5 项目业主：成都市锦江区教育局。

### 第四条 项目勘察设计范围、内容、阶段与其它服务内容

4.1 项目勘察范围及内容：委托项目红线范围内的地下水勘察、边坡工程勘察、基坑工程勘察、岩土工程勘察、水文地质勘察；地下管线、管道测量；基坑支护设计；地基处理方案设计（若需时）。

4.2 项目勘察阶段：包含初步勘察、详细勘察、施工勘察三个阶段。

4.3 项目设计范围及内容：委托项目红线范围内的建筑（含装配式建筑）、结构、装饰装修（含二装）、给排水、建筑电气、智能建筑（含深化设计）、幕墙深化设计（若有时）、消防、暖通、节能、总平、地下室车位划线、人防（若有时）、钢结构（若有时）及相关配套设施等与本项目建设有关的所有设计内容。

4.4 项目设计阶段：包含方案设计、初步设计（含设计概算）、施工图设计三个阶段。

4.5 其它服务内容：配合甲方完成施工图的机构审查及行政审查工作；项目施工阶段的配合服务工作（含工程设计技术交底、解决施工中的勘察设计技术问题、负责有关设计修改、主要材料的选配、参加过程验收及竣工验收等）。

#### 第五条 项目勘察设计周期

勘察设计周期：70 日历天（其中勘察 15 日历天，设计 70 日历天），自甲方向乙方下发勘察任务书起算。

#### 第六条 签约合同价

6.1 签约合同价为：¥ 2545000 元，大写（人民币）：贰佰伍拾肆万伍仟元整，由勘察费和设计费两部分组成，其中：

6.1.1 勘察签约合同价（即勘察费）为 ¥ 515000 元，大写（人民币）：伍拾壹万伍仟元整，其中税金为 ¥ 29150.9 元（大写：贰万玖仟壹佰伍拾玖元玖角）（税率按 6 % 计算），最终勘察结算价=勘察签约合同价×本项目建安费审计结算金额÷建安费暂估金额（8500 万元），本合同项下所有勘察费由 四川省川建勘察设计院 收取，并由该单位向项目业主提供等额、真实、合法有效的增值税发票。

6.1.2 设计签约合同价（即设计费为 ¥ 2030000 元，大写（人民币）：贰佰零叁万 元整，其中税金为 ¥ 114905.7 元（大写：壹拾壹万肆仟玖佰零伍元柒角）（税率按 6 % 计算），最终设计结算价=设计签约合同价×本项目建安费审计结算金额÷建安费暂估金额（8500 万元），本合同项下所有设计费由 中国建筑西南设计研究院有限公司 收取，并由该单位向项目业主提供等额、真实、合法有效的增值税发票。

#### 第七条 项目总负责人

乙方派驻项目总负责人为：林绍平。

乙方派驻项目勘察负责人为：张雷。

乙方派驻项目设计负责人为：林绍平。

**第八条** 本项目乙方单位为联合体，乙方单位应严格按照联合体协议书中明确的工作内容开展工作，联合体各成员应承担各自相应责任，并相互为联合体其他成员向甲方承担连带责任。

**第九条 签订时间**

本合同于2019年5月13日签订。

**第十条 签订地点**

本合同在 成都市锦江区科创路118号7楼(成都市锦江公路发展有限公司) 签订。

**第十一条** 本合同自甲乙双方法定代表人或委托代理人签字并加盖公章，且乙方提供合格履约担保后生效。

**第十二条** 本合同一式拾份，甲方陆份，乙方肆份，具有同等法律效力。

**第十三条** 本合同未尽事宜，双方可签订补充协议，有关协议及双方认可的来往电报、传真、会议纪要等，均为本合同组成部分，与本合同具有同等法律效力。

**第十四条** 合同争议的解决：因合同及有关合同事项产生的争议，双方应当协商解决；协商不成，可向甲方所在地人民法院提起诉讼。

 <p>甲方：_____</p> <p>(盖章)</p> <p>法定代表人 <u>刘松</u></p> <p>或授权代表人 (签字或盖章)</p> <p>统一社会信用代码：_____</p> <p>日期：_____</p> 	 <p>乙方：_____ (牵头人)</p> <p>(盖章)</p> <p>法定代表人 <u>赵勇泉</u></p> <p>或授权代表人 (签字或盖章) <u>林绍平</u></p> <p>统一社会信用代码：_____</p> <p>日期：_____</p>
 <p>乙方：_____ (成员)</p> <p>(盖章)</p> <p>法定代表人</p> <p>或授权代表人 (签字或盖章)</p> <p>统一社会信用代码：_____</p> <p>日期</p> 	

附件 1:

#### 联合体协议书

中国建筑西南设计研究院有限公司(牵头人)、四川省川建勘察设计院(成员)自愿组成联合体,共同参加攀成钢片区新建小学项目勘察设计的投标。现就联合体投标事宜订立如下协议。

1、中国建筑西南设计研究院有限公司为攀成钢片区新建小学项目勘察设计联合体投标的牵头人。

2、联合体牵头人合法代表联合体各成员负责本招标项目投标文件编制工作,并代表联合体提交和接收相关的资料、信息、指示和通知,处理与之有关的一切事务,负责合同实施阶段的主办、组织和协调工作。

3、联合体将严格按照招标文件的各项要求,递交投标文件,履行合同,并对外承担连带责任。

4、联合体各成员单位内部的职责分工如下:

联合体牵头人(中国建筑西南设计研究院有限公司)承担攀成钢片区新建小学项目红线范围内的所有建设工程内容的设计工作,设计服务主要工作包括委托项目规划红线范围内的建筑、(含装配式建筑)结构、装饰装修(含二装)、给排水、建筑电气、智能建筑(含深化设计)、幕墙深化设计(若有时)、消防、暖通、节能、总平、人防(若有时)、钢结构(若有时)、地下室车位划线、相关配套设施等与本项目建设有关的所有设计内容。

联合体成员单位(四川省川建勘察设计院)承担攀成钢片区新建小学项目红线范围内的所有建设工程内容的勘察工作,勘察服务主要包括本项目规划红线范围内的地下水勘察、边坡工程勘察、基坑工程勘察、岩土工程勘察、水文地质勘察;地下管线、管道测量;基坑支护、地基处理方案设计(若有时)。

5、联合体牵头人与成员单位共同确认:

(1)乙方以中国建筑西南设计研究院有限公司(牵头人)名义向甲方递交履约担保。

(2)本合同项下所有勘察费由甲方向四川省川建勘察设计院支付,支付勘察费前,由该单位向项目业主提供等额、真实、合法有效的增值税发票,否则发包人有权拒绝或延迟支付,由此造成的损失由该单位承担主要责任,其它成员单位承担连带责任;

(3) 本合同项下所有设计费由甲方向 中国建筑西南设计研究院有限公司 支付，支付设计费前，由该单位向项目业主提供等额、真实、合法有效的增值税发票，否则发包人有权拒绝或延迟支付，由此造成的损失由该单位承担主要责任，其它成员单位承担连带责任。

6、联合体各方签订本联合体协议书后，不得再以自己名义单独投标，也不得组成新的联合体或参加其他联合体在同一项目投标。

7、本协议书作为本合同的组成部分，自签署之日生效，合同履行完毕后自动失效。

8、本协议书签订时间同主合同。

乙方:  (牵头人)  
(盖章)  
法定代表人   
或授权代表人 (签字或盖章) 

乙方:  (成员)  
(盖章)  
法定代表人  
或授权代表人 (签字或盖章): 

JS-003



四川省房屋建筑工程和市政基础设施工程

# 竣工验收报告

工程名称： 攀成钢片区新建小学项目

建设单位： 成都市锦江区教育局

四川省建设工程质量安全监督总站 监制

项目负责人	工程名称	攀成钢片区新建小学项目	工程地址	成都市锦江区通汇街
	建筑面积	20534.64平方米 m <sup>2</sup>	结构类型	框架结构
	地上、地下层数	地下1层；地上6层、局部4层	总高	23.7米
	电梯	1 台	自动扶梯	1 台
	开工日期	2021年5月16日	竣工验收日期	2023年6月14日
	建设单位	成都市锦江区教育局	监理单位	四川省名扬建设工程管理有限公司
	勘察单位	四川省川建勘察设计院		
	设计单位	中国建筑西南设计研究院有限公司	图纸审查机构	
施工单位	成都建工第四建筑工程有限公司	质量监督机构		
项目负责人	单位	姓名	职称(职务)	备注
	建设单位	刘济源		
		钟卫东		
		周威		
	监理单位	姚富强	总监	
		罗敏	土建	
		蒲晓耘	安装	
	施工单位	张芝成	项目经理	
		杨晋	技术负责人	

四川省建设工程质量安全与监理协会 编制  
四川省建设工程质量安全总站 监制

设计单位	林昭平	项目负责人	
	唐华	建筑	
	张小川	结构	
勘察单位	张雷	项目负责人	
相关单位			

竣工 验收	<p>工程设计文件及合同要求的工程土建、装饰、水电安装、设备安装等所有工程内容。</p>
工程 验收 程序	<p>由建设单位项目负责人组织施工、设计、监理、地勘等单位项目负责人进行单位工程验收，分土建、安装两个验收小组，先进行工程资料审核，然后对工程实体进行检查，最后对工程质量进行讨论，形成验收结论。</p>
竣工 验收 条件 及 检查 情况	<p>1、设计文件和合同约定内容的完成情况： 已完成设计文件和合同约定全部内容。</p>
	<p>2、工程技术档案、施工管理资料、质量保证资料的检查情况： 档案及有关资料完整，检查合格。</p>
	<p>3、勘察、设计、施工、监理等单位分别签署的质量检查报告： 有关单位已分别签署质量合格文件。</p>
	<p>4、规划、消防、环保、人防等有关部门专项验收情况： 满足各单位专项检测合格。</p>
	<p>5、工程建设过程中发现的质量问题的整改情况： 工程建设过程中发现的质量问题已整改完毕。</p>
	<p>6、住宅分户验收情况：</p>

工程验收结论	分部工程 质量 评定 情况	分部工程名称	质量结果
		地基与基础工程	合格
		主体结构工程	合格
		建筑装饰装修工程	合格
		屋面工程	合格
		建筑给、排水及供暖工程	合格
		建筑电气工程	合格
		通风与空调工程	合格
		电梯工程	合格
		智能建筑工程	合格
		建筑节能	
观感 质量 综合 评价	<p>观感质量共抽查 45 项，其中好的 10 项，一般 15 项，差 1 项。综合评价：一般</p>		
质量 控制 资料 核查 情况	<p>共核查 56 项 其中符合要求 56 项 经鉴定符合要求 / 项 核查结果：合格</p>		

单位工程质量验收结论:

本工程已按设计文件要求及合同约定内容全部完成。经各方检查

验收,认为:

1. 工程档案、施工管理资料、质量控制资料真实有效,符合要求
2. 本工程能够按照国家有关设计、施工规范要求,施工质量满足国家有关验收规范要求。
3. 主要功能项目符合相关专业质量验收规范要求。
4. 本工程各种使用功能均满足要求。
5. 本工程共 1 个分部,分部质量评定为合格,观感质量评定为好。

本工程质量验收合格。

工程验收结论

同意验收结论。

建设单位： (公章)

项目负责人: *张卫华* 年 月 日

同意验收合格。

勘察单位： (公章)

勘察负责人: *张* 年 月 日

同意验收合格。

设计单位： (公章)

设计负责人: *杨* 年 月 日

同意验收合格

施工单位： (公章)

注册建造师 (项目经理): *张斌*

企业技术负责人: 年 月 日

同意验收合格

监理单位： (公章)

总监理工程师: *张* 年 月 日

附单位工程质量综合验收文件:

- 1、勘察单位对工程勘察文件的质量检查报告;
- 2、设计单位对工程设计文件的质量检查报告;
- 3、施工单位对工程施工质量的检查报告,包括:单位工程、分部工程质量自评记录,工程竣工资料目录自查表,建筑材料、建筑构配件、商品混凝土、设备的出厂合格证和进场试验报告的汇总表,涉及工程结构安全的试块、试件以及有关材料的试(检)验报告汇总表和强度合格评定表,工程开、竣工报告;
- 4、监理单位对工程质量的评估报告;
- 5、地基与基础、主体结构分部工程以及单位工程质量验收报告;
- 6、工程有关质量检测 and 功能性试验资料;
- 7、建设行政主管部门、质量监督机构责令整改问题的整改结果;
- 8、验收人员签署的竣工验收原始文件;
- 9、竣工验收遗留问题的处理结果;
- 10、施工单位签署的工程质量保修书;
- 11、法律、法规规定必须提供的其它文件。

香山地块商务中心项目  
设计-施工总承包合同

合同编号：CD-SWZX-JSG-004

发包人：成都城实置业有限公司

承包人：中国建筑一局（集团）有限公司（牵头单位）

中国建筑西南设计研究院有限公司（成员单位）

2019年 11 月

## 一、 合同协议书

发包人（全称）：成都城实置业有限公司

承包人（全称）：中国建筑一局（集团）有限公司（牵头单位）

中国建筑西南设计研究院有限公司（成员单位）

根据《中华人民共和国合同法》、《中华人民共和国建筑法》及有关法律、法规规定，遵循平等、自愿、公平和诚实信用的原则，双方就香山地块商务中心项目（工程名称）设计-施工总承包标段有关事项协商一致，共同达成如下协议：

### 一、工程概况

1. 工程名称：香山地块商务中心项目。

2. 工程地点：成都市天府新区万安镇大石社区三组、高饭店村五组。

3. 工程立项批准文号：川投资备【2019-510164-70-03-330522】FGQB-0019号。

4. 资金来源：国家投资-非政府投资。

5. 工程内容：香山地块商务中心项目的设计-施工总承包工作。

6. 工程承包范围：

（1）设计工作：用地红线范围内项目的方案至施工图设计，及设计补充或修改设计、相应阶段的设计成果通过相关部门的审查、施工全过程现场技术指导、编制设计概算、配合设计概算评审等相关技术服务工作（包括但不限于红线区域范围内建筑（含幕墙）、结构（含钢结构）、给排水、强弱电、暖通、内外装修、消防、人防、总平景观绿化、屋顶绿化、标识系统、车位划线及地下室交通设施设计等相关专业的所有内容设计及设计概算编制），不包括靶场等特殊工艺专项设计。在设计阶段应采用 BIM 技术，设计技术深度应满足《成都市民用建筑信息模型设计技术规定》（2016 版）；海绵城市，设计技术深度应满足《成都市海绵城市专项设计编制规定及审查要点（试行）》（2017 版）；绿建设计技术深度应满足【天成规管建土发（2018）56 号文件】相关要求；按政府相关要求提供 1：800 三维实体模型。

（2）施工总承包工作：承包人应完成本工程所有施工工作，直至竣工验收合格及整体移交，并完成工程保修期内的所有缺陷修复和保修工作。具体范围及内容详见清单编制说明。

（3）除完成上述工作外承包人还须配合发包人共同完成整体交付。

### 二、合同工期

（1）工期总日历天数：自方案确认后 18 个月无条件完成定制物业整体交付。

(2) 设计工期(含施工图技术审查): 设计工期由发包人及承包人协商确定, 工期须满足施工进度要求。

(3) 计划开工日期: 具体开工日期以监理人签发的开工令(或其他开工指示文件)为准, 承包人应做好开工前准备并按期开工。

(4) 节点工期: 暂定①2020年01月26日前完成正负零主体结构施工; ②2020年04月24日前内完成主体封顶; ③2021年02月23日前通过质检验收; ④2021年03月09日前完成规划验收工作; ⑤2021年03月19日前完成移交; ⑥2021年06月06日前完成竣工备案。

### 三、质量标准

施工工程质量标准: 达到国家现行标准规范要求, 工程质量等级合格;

设计质量标准: 满足国家及地方相应现行规范要求并通过有关主管部门审查。

其他: 达到成都市安全生产文明施工标准化工地验收标准。

### 四、签约合同价与合同价格形式

1、签约合同价为: 445,900,532.07元,

其中:

1.1 暂定工程建设费合同价=工程建设费中标价, 即 429,800,532.07元。

其中:

(1) 安全文明施工费:

人民币(大写) 壹仟肆佰柒拾陆万陆仟壹佰贰拾壹圆肆角叁分 (¥14,766,121.43);

(2) 规费:

人民币(大写) 柒佰玖拾壹万零肆佰贰拾贰圆壹角陆分 (¥7,910,422.16);

(3) 暂列金额:

人民币(大写) 叁仟陆佰壹拾捌万零伍佰圆捌角伍分 (¥36180500.85);

(5) 专业工程暂估价金额:

人民币(大写) / (¥ / );

1.2 暂定设计合同价: 16100000.00元。

2、承包人应在满足发包人技术要求的前提下, 进行限额设计, 限额设计仅作为本工程设计【含发包人直接发包的专业工程】的最高限额, 不作为本工程投标报价的评审依据。

2.1 最高限价为 4320元/平方米(包含承包范围内的所有工程);

2.2 若本工程建筑平米单价超过相应最高限价, 发包人将暂缓超过部分进度款的支付, 待与天投达成一致意见, 获得书面确认后再行支付。

## 五、项目总负责人

设计负责人：**林绍平**，职业（执业）资格证书编号：**135101401**

施工负责人（即项目总负责人）：**刘建喜**，职业（执业）资格证书编号：**00588679**

## 六、合同文件构成

本协议书与下列文件一起构成合同文件：

本合同协议书

专用合同条款；

通用合同条款；

中标通知书；

招标文件、已标价清单及附件；

技术标准和要求；

图纸；

投标文件及附件；

其他合同文件。

上述各项合同文件包括合同当事人就该项合同文件所作出的补充和修改，属于同一类内容的文件，应以最新签署的为准。专用合同条款及其附件须经合同当事人签字或盖章。

双方有关工程的洽商、变更等书面协议或文件视为本合同的组成部分。

## 七、承诺

1. 发包人承诺按照法律规定履行项目审批手续、筹集工程建设资金并按照合同约定的期限和方式支付合同价款。
2. 承包人承诺按照法律规定及合同约定组织完成工程施工，确保工程质量和安全，不进行转包及违法分包，并在缺陷责任期及保修期内承担相应的工程维修责任。
3. 发包人和承包人通过招投标形式签订合同的，双方理解并承诺不再就同一工程另行签订与合同实质性内容相背离的协议。

## 八、词语含义

本协议书中词语含义与第二部分通用合同条款中赋予的含义相同。

## 九、签订时间

本合同于年月日签订。

## 十、签订地点

本合同在签订。

(签署页)

发包人: 成都城实业有限公司

承包人: 中国建筑一局(集团)有限公司

(盖章)

法定代表人

或授权代表人(签字或盖章):

开户银行:

帐号:

邮编:

电话:

日期:



(盖章)

法定代表人

或授权代表人(签字或盖章):

开户银行:

帐号:

邮编:

电话:

日期:



承包人: 中国建筑西南设计研究院有限公司

法定代表人

或授权代表人(签字或盖章):

开户银行:

帐号:

邮编:

电话:

日期:



陈波 批

四川省房屋建筑工程和市政基础设施工程

# 竣工验收报告

工程名称： 香山商务中心

建设单位： 成都城实置业有限公司

四川省住房和城乡建设厅制

工程概况	工程名称	香山商务中心		工程地址	成都市天府新区万安镇大石社区三组、高饭店村五组
	建筑面积	108891.18 m <sup>2</sup>		结构类型	框架剪力墙、框架
	层数	地下2层，地上12层		总高	56.85m
	电梯	22台		自动扶梯	/
	市政基础设施工程	/			
	开工日期	2020-5-9		竣工验收日期	2023.7.11
	建设单位 (代建单位)	成都城实置业有限公司		监理单位	康立时代建设集团有限公司
	勘察单位	中国建筑西南勘察设计研究院有限公司		基础检测单位	四川科信建设工程质量检测鉴定有限公司
验收情况	设计单位	中国建筑西南设计研究院有限公司		图纸审查机构	四川宏德慧成建筑设计咨询有限公司
	施工单位 (工程总承包单位)	中国建筑一局(集团)有限公司		质量监督机构	四川天府新区建设工程质量安全监督站
	单位	姓名	职称(职务)	备注	
验收组	建设单位 (代建单位)	汪奎	项目负责人		
成组	监理单位	杨东	总监理工程师		
		彭劲松	土建监理		
		罗其双	安装监理		
情况	施工单位 (工程总承包)	刘长生	项目负责人		
		高洋洋	项目技术负责人		



竣工验收内容	<p>工程设计文件及合同要求的工程土建、装饰、水电安装、设备设施及消防系统室内环境检测等所有工程内容。</p>
竣工验收程序	<p>由建设单位项目负责人组织施工(含分包单位)、设计、监理、地勘等单位项目负责人进行单位工程验收,分成土建安装两个验收小组,先进行工程资料审核,然后对工程实体进行检查,最后对工程质量进行讨论形成验收结论,整个验收过程监理单位相关部门监督执行。</p>
竣工验收条件及检查情况	<p>1. 设计文件和合同约定内容的完成情况: 完成设计文件和合同约定的全部内容。</p>
	<p>2. 工程技术档案、施工管理资料、质量控制资料的检查情况: 档案及有关资料完整,检查合格。</p>
	<p>3. 勘察、设计、施工、监理等单位分别签署的质量文件的检查情况: 有关各方分别签署质量合格文件。</p>
	<p>4. 规划、公安消防、技术监督、环保等有关部门专项验收情况: 有关部门专项验收合格。</p>
	<p>5. 室内环境检测情况: 满足检测单位专项验收合格。</p>
	<p>6. 工程建设过程发现的质量问题的整改情况: 无</p>
	<p>7. 工程质量保修书的签署情况: 签署工程质量保修书。</p>

工 程 质 量 验 收 结 论	分 部 工 程 情 况	分部工程名称	质量评定结果
		地基与基础工程	合格
		主体结构工程	合格
		建筑装饰装修工程	合格
		建筑屋面工程	合格
		建筑给、排水及采暖工程	合格
		建筑电气工程	合格
		通风与空调工程	合格
		电梯安装工程	合格
		智能建筑工程	合格
		建筑节能工程	合格
观感质量评价	观感质量共抽查10项，其中好的5项，整改11项，综合评定合格		
质量控制情况	共检查 38 项 其中符合要求 38 项 经核定符合要求 1 项 检查结果：资料完整		

同意验收结论。

建设单位（代建单位）

（公章）

项目负责人：江

年 月 日

同意验收结论

勘察单位

（公章）

勘察负责人：邓美明

年 月 日

同意验收结论

设计单位

（公章）

设计负责人：林

年 月 日

同意验收结论

施工单位（工程总承包单位）

（公章）

项目负责人：刘

企业技术负责人：薛

年 月 日

同意验收结论

监理单位

（公章）

总监理工程师：江

年 月 日

附单位工程质量综合验收文件：

33

## 建设工程勘察设计合同

工程名称：新津县安置房建设项目三期一金华镇岳店社区地块

工程地点：新津县金华镇

合同编号：安置房三期-KCSJ01-2019-11 19263

资质：建筑行业（建筑工程）甲级

甲方：成都市新津县城乡建设投资有限公司

乙方：中国建筑西南设计研究院有限公司

四川省川建勘察设计院

二〇一九年 六 月

发包人(全称): 成都市新津县城乡建设投资有限责任公司 (以下称甲方)

承包人(全称): 中国建筑西南设计研究院有限公司

四川省川建勘察设计院 (以下称乙方)

根据《中华人民共和国合同法》、《中华人民共和国建筑法》及有关法律、法规规定,遵循平等、自愿、公平和诚实信用的原则,双方就本工程勘察、设计及有关事项协商一致,共同达成如下协议:

### 一、工程概况

- 1、工程名称: 新津县安置房建设项目三期一金华镇岳店社区地块
- 2、工程地点: 新津县
- 3、工程内容: 规划总建筑面积约 369364 m<sup>2</sup>。
- 4、工程估算总投资: 项目总投资约 167759.18 万元,建安费约 134984 万元。
- 5、工程承包范围: 包含但不限于本工程的工程勘察、方案设计、初步设计、施工图设计及后期服务等工作,最终以甲方书面通知的工作范围为准。

#### (1) 勘察工作内容:

包括测量、管探、初勘、详勘、补勘、深基坑支护专项设计(如有时)以及其它后续服务工作。

#### (2) 设计工作内容:

包括方案设计、初步设计、施工图设计、BIM设计、专项方案设计、专业性深化设计、专项施工措施设计、装配式建筑设计、绿色建筑、人防工程内容及后续相关服务(现场设计服务、设计技术交底、设计变更、中间验收、(交)竣工验收等)等为完成本工程建设的

所有设计工作、设计概算。

#### (3) 时限要求:

领取中标通知书后 30 天内提交满足规划条件通知书要求的上新津县规委会的方案设计,方案设计过规委会后 30 天内提交初步设计,初步设计完成后 15 天内提交初步设计概算,

4.1.2 设计费用为人民币（大写）：壹仟柒佰捌拾壹万元（¥17810000 元）。

4.1.3 设计费按甲方委托的设计阶段（方案设计、初步设计、施工图设计）进行收取，其它由乙方完成的专项设计内容，包括但不限于 BIM 设计、专项方案设计、专业性深化设计、专项施工措施设计、设计概算以及后续相关设计服务等，均不再另行计费。

## 五、负责人

勘察负责人：赵兵，职业（执业）资格证书编号：AY075100572；

设计负责人：林绍平，职业（执业）资格证书编号：135101401；

项目第一联络人：古今元 13881902947；

项目第二联络人：彭地 13709033127。

## 六、组成合同的文件

组成本合同的文件包括：

- (1) 合同协议书；
- (2) 中标通知书；
- (3) 招标文件（含技术标准和要求）及其附件；
- (4) 投标文件及其附件；
- (5) 建设行政主管部门或其他上级主管部门就本工程批准的方案和设计等文件；
- (6) 其他合同文件。

双方有关工程的洽商、变更等书面协议或文件视为本合同的组成部分。

## 七、甲方的权利与义务

- 7.1 甲方按要求向乙方提供相关文件资料，以便乙方开展勘察设计工作。
- 7.2 甲方应及时为乙方解决勘察、设计工作中出现的相关问题。
- 7.3 勘察过程中的任何变更，经办理正式变更手续后，甲方应按实际发生的工作量支付勘察费。
- 7.4 甲方有权根据工程实际情况及相关勘察技术规范增加、减少勘察大纲中的勘察孔数

本合同于 2019 年 6 月 25 日在成都市新津县签订。

## 十二、补充协议

合同未尽事宜，合同当事人另行签订补充协议，补充协议是合同的组成部分。

## 十三、其他

本合同由双方法定代表人或其授权代表签字(或盖章)、加盖单位公章或合同专用章后生效，甲方、乙方双方责任义务履行完毕后终止。

本协议一式捌份，合同双方各执肆份。

甲方：  
法定代表人(签字或盖章)：  
或授权代表人(签字)：

乙方：(联合体牵头人)  
法定代表人(签字或盖章)：  
或授权代表人(签字)：

(联合体成员)  
法定代表人(签字或盖章)：  
或授权代表人(签字)：



JS-003



四川省房屋建筑工程和市政基础设施工程

# 竣工验收报告

工程名称： 新津县安置房建设项目三期-金华镇岳店社  
区地块（二号地块）

建设单位： 新津新城发展集团有限公司

四川省建设工程质量与安全监理协会 编制

四川省建设工程质量安全总站 监制

工程概况	工程名称	新津县安置房建设项目三期-金华镇岳店社区地块(二号地块)		工程地址	新津区金华镇岳店村
	建筑面积	124575.56 m <sup>2</sup>		结构类型	框架、剪力墙结构
	层数	地上	地下	基础形式	筏板基础、柱下独立基础+防水底板
	电梯	21 台		总高	3.0m~53.2m
	开工日期	2020年12月28日		自动扶梯	/ 台
	建设单位	新津新城发展集团有限公司		竣工验收日期	2023年8月6日
	勘察单位	四川省川建勘察设计院有限公司		监理单位	成都华西立信建设管理有限公司
	设计单位	中国建筑西南设计研究院有限公司		施工图审查机构	成都西南华宇建筑工程设计咨询有限公司
施工单位	成都建工第八建筑工程有限公司		质量监督机构	成都市新津区建设工程质量监督站	
验收组成员情况	单位	姓名		职称(职务)	备注
	建设单位	兰 荣		项目负责人	
	监理单位	肖 波		总监理工程师	
		何 淼		监理工程师	
		肖 海		监理工程师	
		杨莎		监理员	
	施工单位	马 驰		项目经理	
		支国健		技术负责人	
		李建彤		质量负责人	
		邓 超		安全工程师	

四川省建设工程质量与安全协会 编制  
四川省建设工程质量安全总站 监制

验收组成情况	设计单位	林绍平	项目负责人	
	勘察单位	张雷	项目负责人	
	相关单位			

四川省建设工程质量与安全监理协会 编制  
四川省建设工程质量安全总站 监制

竣工 验收 内容	建筑、结构、给排水及采暖、建筑电气、智能建筑设计图纸及变更包含的全部内容。
竣工 验收 组织 形式 和验 收程 序	<ol style="list-style-type: none"> <li>1. 建设单位主持验收会议。</li> <li>2. 建设、勘察、设计、施工、监理单位介绍工程合同履约情况和在工程建设各个环节执行法律、法规和工程建设强制性标准情况。</li> <li>3. 审阅建设、勘察、设计、施工、监理单位的工程档案资料。</li> <li>4. 验收组实地查验工程质量。</li> <li>5. 专业验收组发表意见，验收组形成工程竣工验收意见并签名。</li> </ol>
竣工 验收 条件 及检 查情 况	<ol style="list-style-type: none"> <li>1、设计文件和合同约定内容的完成情况：  已完成设计文件和合同约定的全部内容</li> </ol>
	<ol style="list-style-type: none"> <li>2、工程技术档案、施工管理资料、质量保证资料的检查情况：  齐全、有效</li> </ol>
	<ol style="list-style-type: none"> <li>3、勘察、设计、施工、监理等单位分别签署的质量检查报告：  签署齐全，检查合格</li> </ol>
	<ol style="list-style-type: none"> <li>4、规划、消防、环保、人防等有关部门专项验收情况：  有关部门专项验收合格</li> </ol>
	<ol style="list-style-type: none"> <li>5、工程建设过程中发现的质量问题的整改情况：  无</li> </ol>
	<ol style="list-style-type: none"> <li>6、住宅分户验收情况：  逐户验收合格，分户验收资料齐全</li> </ol>

四川省建设工程质量安全与监理协会 编制  
四川省建设工程质量安全总站 监制

工程验收结论	分部工程 质量 评定 情况	分部工程名称	质量结果
		地基与基础工程	合格
		主体结构工程	合格
		建筑装饰装修工程	合格
		屋面工程	合格
		建筑给、排水及供暖工程	合格
		建筑电气工程	合格
		通风与空调工程	合格
		电梯工程	合格
		智能建筑工程	合格
		建筑节能	合格
	观感 质量 综合 评价	观感质量综合评价为“好”	
质量 控制 资料 核查 情况	共核查	55	项
	其中符合要求	55	项
	经鉴定符合要求	0	项
	核查结果：	合格	

四川省建设工程质量与安全监理协会 编制  
四川省建设工程质量安全总站 监制

单位工程质量验收结论：

符合施工质量及验收规范规定要求，竣工验收合格。

工程验收结论

<p>同意验收结论。</p>	<p>建设单位: (公章)            年月日</p> <p>项目负责人: </p>
	<p>勘察单位: (公章)            年月日</p> <p>勘察负责人: </p>
<p>同意</p>	<p>设计单位: (公章)            年月日</p> <p>设计负责人: </p>
<p>经验收符合要求, 验收合格。</p>	<p>施工单位: (公章)            年月日</p> <p>注册建造师 (项目经理): </p> <p>企业技术负责人: </p>
	<p>监理单位: (公章)            年月日</p> <p>总监理工程师: </p>
<p>附单位工程质量综合验收文件:</p> <ol style="list-style-type: none"> <li>1、勘察单位对工程勘察文件的质量检查报告;</li> <li>2、设计单位对工程设计文件的质量检查报告;</li> <li>3、施工单位对工程施工质量的检查报告, 包括: 单位工程、分部工程质量自评记录, 工程竣工资料目录自查表, 建筑材料、建筑构配件、商品混凝土、设备的出厂合格证和进场试验报告的汇总表, 涉及工程结构安全的试块、试件以及有关材料的试(检)验报告汇总表和强度合格评定表, 工程开、竣工报告;</li> <li>4、监理单位对工程质量的评估报告;</li> <li>5、地基与基础、主体结构分部工程以及单位工程质量验收报告;</li> <li>6、工程有关质量检测和功能试验资料;</li> <li>7、建设行政主管部门、质量监督机构责令整改问题的整改结果;</li> <li>8、验收人员签署的竣工验收原始文件;</li> <li>9、竣工验收遗留问题的处理结果;</li> <li>10、施工单位签署的工程质量保修书;</li> <li>11、法律、规章规定必须提供的其它文件。</li> </ol>	

### 3. 履约评价情况（不评审）

#### 履约评价情况

序号	项目名称	评价等级	评价单位	评价时间
1	深圳市金融文化中心项目	良好	深圳市建筑工务署工程	2026 年一季度
2	深圳市职教园公共配套设施(一期)项目	良好	深圳市建筑工务署工程	2025 年四季度
3	深圳市公安局宝岗派出所迁址重建	优秀	深圳市龙岗区建筑工务署	2025 年三季度
4	园山街道永福路九年一贯制学校新建工程	良好	深圳市龙岗区建筑工务署	2023 年四季度
5	深圳市消防救援支队战勤保障中心建设项目	良好	深圳市建筑工务署工程	2026 年一季度

## 附件 1：履约评价证明材料

## 合同履约评价报告（季度评价）

（ 2026 年度第 1 季度评价）

项目名称	深圳金融文化中心		
合同名称	深圳金融文化中心方案及建筑专业初步设计合同		
合同金额	<u>19000000</u> 元	合同类型	030201 方案设计合同
履约单位	中国建筑西南设计研究院有限公司、肃木丁建筑设计咨询（深圳）有限公司		
履约单位 项目经理	古今元		
合同签订时间		<u>2021年11月15日</u>	
项目组召开履约评价会议时间		—	
项目组 评价得分	得分： <u>88.46</u> 分；评价等级： <input type="checkbox"/> 优秀 <input checked="" type="checkbox"/> 良好 <input type="checkbox"/> 中等 <input type="checkbox"/> 合格 <input type="checkbox"/> 不合格		
项目组 综合评价意见	1.主要设计负责人、现场驻场人员的责任心、专业水平、专业协调能力较强，能发现和处理设计问题，与各方沟通较顺畅。 2.能按甲方要求配合各项工作，责任心和服务意识较好。		
项目组 评价人员	任振洋 张春霞 王帅		
触发负面清单 情况	本合同触发负面清单情形： <input type="checkbox"/> 有 <input checked="" type="checkbox"/> 无；具体情形：		
季度综合得分	得分： <u>88.46</u> 分；评价等级： <input type="checkbox"/> 优秀 <input checked="" type="checkbox"/> 良好 <input type="checkbox"/> 中等 <input type="checkbox"/> 合格 <input type="checkbox"/> 不合格		
履约评价结果反馈 情况	履约单位联系人： <u>陈明浩</u> ，联系电话： <u>17723899519</u> <input checked="" type="checkbox"/> 已将履约评价报告发放履约单位		
履约单位 反映情况	如履约单位认为评价结果不公正，可在收到本报告后的5个工作日内，书面向我署反映情况： 地址：深圳市福田区深南大道6011-8号深铁置业大厦6-11楼 电话：0755-88124001		

深圳市建筑... 履约评价结果查询 (项目级)

考核评价

履约评价统计与...

履约评价结果查询

导出

序号	项目名称	合同名称	建设单位	评价单位	履约单位	评价类型	年度	季度	评价阶段	最终得分	评价等级
1	深圳金融中心	深圳金融中心方案及建筑专业初步设计合同	工程管理中心	工程设计管理中心	中国建筑设计研究院有限公司-杰木了建筑设计咨询有限公司 (深圳) 有限公司	季度	2025	4季度		84.00	良好
2	深圳市职教园公共配套设施 (一期) 项目	深圳市职教园公共配套设施 (一期) 项目公共配套 (09 地块) 设计合同	工程管理中心	工程设计管理中心	中国建筑设计研究院有限公司	季度	2025	4季度		84.80	良好
3	深圳市职教园公共配套设施 (一期) 项目	深圳市职教园公共配套设施 (一期) 项目公共配套 (09 地块) 设计合同	工程管理中心	工程设计管理中心	中国建筑设计研究院有限公司	阶段	2025	3季度	初步设计阶段	86.60	良好
4	深圳金融中心	深圳金融中心方案及建筑专业初步设计合同	工程管理中心	工程设计管理中心	中国建筑设计研究院有限公司-杰木了建筑设计咨询有限公司 (深圳) 有限公司	季度	2025	3季度		88.40	良好
5	深圳市职教园公共配套设施 (一期) 项目	深圳市职教园公共配套设施 (一期) 项目公共配套 (09 地块) 设计合同	工程管理中心	工程设计管理中心	中国建筑设计研究院有限公司	阶段	2025	3季度	方案设计阶段	87.20	良好
6	深圳金融中心	深圳金融中心方案及建筑专业初步设计合同	工程管理中心	工程设计管理中心	中国建筑设计研究院有限公司-杰木了建筑设计咨询有限公司 (深圳) 有限公司	季度	2025	2季度		88.40	良好
7	深圳金融中心	深圳金融中心方案及建筑专业初步设计合同	工程管理中心	工程设计管理中心	中国建筑设计研究院有限公司-杰木了建筑设计咨询有限公司 (深圳) 有限公司	季度	2025	1季度		81.00	良好

<https://szwb.sz.gov.cn:8210/SupplierScoreReport/Report03?id=d67d33d6-09da-4980-99fe-28fbc3e608b7>

附件 2：履约评价证明材料

合同履行评价报告（季度评价）

（ 2025 年度第 4 季度评价）

项目名称	深圳市职教园公共配套设施（一期）项目		
合同名称	深圳市职教园公共配套设施（一期）项目公共设施（09地块）设计合同		
合同金额	<u>1410000</u> 元	合同类型	030203 全过程设计合同
履约单位	中国建筑西南设计研究院有限公司		
履约单位 项目经理	林绍平		
合同签订时间	<u>2025年5月30日</u>		
项目组召开履约评价会议时间	<u>2025年12月18日</u>		
项目组 评价得分	得分： <u>84.80</u> 分；评价等级： <input type="checkbox"/> 优秀 <input checked="" type="checkbox"/> 良好 <input type="checkbox"/> 中等 <input type="checkbox"/> 合格 <input type="checkbox"/> 不合格		
项目组 综合评价意见	总体配合较好。设计团队服务时效性较好，配合度较高，基本能够及时解决现场发现的问题，希望后续能在施工配合阶段加强加密设计巡检，各专业负责人要亲自参加巡检，确保工程品质。		
项目组 评价人员	朱汉德、熊小刚、张文辉、汪鲲		
触发负面清单 情况	本合同触发负面清单情形： <input type="checkbox"/> 有 <input checked="" type="checkbox"/> 无；具体情形：		
季度综合得分	得分： <u>84.80</u> 分；评价等级： <input type="checkbox"/> 优秀 <input checked="" type="checkbox"/> 良好 <input type="checkbox"/> 中等 <input type="checkbox"/> 合格 <input type="checkbox"/> 不合格		
履约评价结果反馈 情况	履约单位联系人： <u>梁艳山</u> ，联系电话： <u>15818600831</u> <input checked="" type="checkbox"/> 已将履约评价报告发放履约单位		
履约单位 反映情况	如履约单位认为评价结果不公正，可在收到本报告后的5个工作日内，书面向我署反映情况： 地址：深圳市福田区深南大道6011-8号深铁置业大厦6-11楼 电话：0755-88124001		

深圳市建筑... 履约评价结果查询 (项目级)

考核评价

履约评价统计与...

履约评价结果查询

导出

序号	项目名称	合同名称	建设单位	评价单位	履约单位	评价类型	年度	季度	评价阶段	最终得分	评价等级
清除筛选	请输入	请输入	请输入	工程设计...	请输入	请选择	2025	请选择	请选择	请输入	请选择
1	深圳金融中心	深圳金融中心方案及建筑专业初步设计合同	工程管理中心	工程设计管理中心	中国建筑西南设计研究院有限公司、杰木了建筑设计咨询有限公司 (深圳) 有限公司	季度	2025	4季度		84.00	良好
2	深圳市职教园公共配套设施 (一期) 项目	深圳市职教园公共配套设施 (一期) 项目公共配套 (09 地块) 设计合同	工程管理中心	工程设计管理中心	中国建筑西南设计研究院有限公司	季度	2025	4季度		84.80	良好
3	深圳市职教园公共配套设施 (一期) 项目	深圳市职教园公共配套设施 (一期) 项目公共配套 (09 地块) 设计合同	工程管理中心	工程设计管理中心	中国建筑西南设计研究院有限公司	阶段	2025	3季度	初步设计阶段	86.60	良好
4	深圳金融中心	深圳金融中心方案及建筑专业初步设计合同	工程管理中心	工程设计管理中心	中国建筑西南设计研究院有限公司、杰木了建筑设计咨询有限公司 (深圳) 有限公司	季度	2025	3季度		88.40	良好
5	深圳市职教园公共配套设施 (一期) 项目	深圳市职教园公共配套设施 (一期) 项目公共配套 (09 地块) 设计合同	工程管理中心	工程设计管理中心	中国建筑西南设计研究院有限公司	阶段	2025	3季度	方案设计阶段	87.20	良好
6	深圳金融中心	深圳金融中心方案及建筑专业初步设计合同	工程管理中心	工程设计管理中心	中国建筑西南设计研究院有限公司、杰木了建筑设计咨询有限公司 (深圳) 有限公司	季度	2025	2季度		88.40	良好
7	深圳金融中心	深圳金融中心方案及建筑专业初步设计合同	工程管理中心	工程设计管理中心	中国建筑西南设计研究院有限公司、杰木了建筑设计咨询有限公司 (深圳) 有限公司	季度	2025	1季度		81.00	良好

<https://szwb.sz.gov.cn:8210/SupplierScoreReport/Report03?id=d67d33d6-09da-4980-99fe-28fbc3e608b7>

# 深圳市龙岗区建筑工务署

## 龙岗区建筑工务署 2025 年第二季度 履约评价情况通报

为进一步促进各参建单位诚信履约，奖优罚劣提升项目建设质量，我署组织开展了 2025 年第二季度履约评价工作，对施工、监理、全过程咨询、工程总承包、造价咨询、设计、勘察、代建、技术服务类等 695 个项目合同、239 家参建单位进行了合同履约评价。现对 17 个项目（17 家参建单位）进行通报表扬。

### 一、通报表扬名单如下（排名不分先后）：

#### （一）施工单位

中铁七局集团有限公司

〔麦坑山塘生态修复工程〕

深圳市华与科工集团有限公司、济南城建集团有限公司

〔平湖街道平湖北九年一贯制学校周边配套路工程〕

深圳中绿环境集团有限公司

〔南湾郊野公园入园主要通道交通改善工程〕

中国建筑第八工程局有限公司

〔深圳市龙岗区耳鼻咽喉医院迁址重建工程〕

中国建筑第五工程局有限公司、中建五局水利能源建设有限公司

〔养老护理院重新选址建设工程项目〕

中国五冶集团有限公司

〔国际低碳城会展中心消防安全隐患整治工程〕

**(二) 监理单位**

**深圳科宇工程顾问有限公司**

〔香港中文大学（深圳）安全隐患设施修缮改造工程〕

**(三) 设计单位**

**中国中元国际工程有限公司**

〔深圳市龙岗区耳鼻喉医院迁址重建工程〕

**中国市政工程中南设计研究总院有限公司**

〔①东林三路、罗山一路、罗山二路、新厦大道（二期）、理光路等 5 条市政道路工程，②园山街道简一路拓宽及东延工程〕

**深圳市市政设计研究院有限公司**

〔协力路（友谊路）盐龙大道立交拓宽改造工程〕

**中国建筑西南设计研究院有限公司**

〔深圳市公安局宝岗派出所迁址重建工程〕

**(四) 技术服务类单位**

**中国建筑西南勘察设计研究院有限公司**

〔龙岗区良白路-铁东路-丹白路道路工程（第三方监测）〕

**深圳市大正建设工程咨询有限公司**

〔①坪南路（永勤路-康贤路）新建工程（施工图审查），  
②平湖街道河包围九年一贯制学校新建工程（施工图审查）〕

**深圳瑞捷技术股份有限公司**

〔2024-2026 年度龙岗区建筑工务署建设项目第三方质量工

作技术咨询服务〕

**中冶建筑研究总院（深圳）有限公司**

〔2024-2026年度龙岗区建筑工务署建设项目第三方安全工  
作技术咨询服务〕

特此通报。



附件 4：履约评价证明材料

### 龙岗区建设工程承包商单项工程履约评价报告书

评价形式	<input checked="" type="checkbox"/> 单项工程定期履约评价 <input type="checkbox"/> 单项工程最终履约评价				
建设单位 (评价单位)	深圳市龙岗区建筑工务署		评价期限	2023 年 9 月 1 日至 2023 年 12 月 31 日	
承包商 (评价对象)	深圳墨泰建筑设计咨询有限公司 中外建工程设计与顾问有限公司		承包商类别	<input type="checkbox"/> 勘察 <input checked="" type="checkbox"/> 设计 <input type="checkbox"/> 施工 <input type="checkbox"/> 监理 <input type="checkbox"/> 造价咨询 <input type="checkbox"/> 招标代理 <input type="checkbox"/> 审图机构	
承包商 资质等级	建筑行业(建筑工程)乙级		承包商地址	深圳市南山区华侨城创意文化园北区 B2 栋 6 楼	
法定代表人	赵星	电话	186 6586 6931	项目负责人	沈驰    电话    138 2365 3605
工程名称	园山街道永福路九年一贯制学校新建工程		承包范围	建筑方案设计、建筑专业初步设计、室内景观方案设计等	
工程地点	龙岗区园山街道		工程合同价	363 (万元)	
合同开工日期	年 月 日	合同竣工日期	年 月 日	合同工期	(天)
实际开工日期	年 月 日	实际竣工日期	年 月 日	实际工期	(天)
履约评价分项内容及得分情况					
序号	分 项 内 容			得 分	总得分
1	项目负责人要求			5	88
2	资料的收集、整理			5	
3	专业设计人员配置要求			5	
4	图纸内容、设计深度			18	
5	优化与限额设计			8	
6	设计主动考虑安全实施			5	
7	错漏碰缺			19	
8	设计进度			9	
9	设计阶段配合			14	
10	施工服务配合			0	
监理单位意见 (适用于施工履约评价):					
			监理单位 (公章):		
			年 月 日		
建设单位对承包商履约的总体评价:					
良好			建设单位 (公章):		
			年 月 日		
评价等级	<input checked="" type="checkbox"/> 良好 (85 分 ≤ 总分) <input type="checkbox"/> 合格 (60 ≤ 总分 < 84 分) <input type="checkbox"/> 不合格 (总分 < 60 分)				
承包商 (评价对象) 签认或拒签说明			年 月 日		
备注	1. 建设单位应如实填写本《报告书》，对其评价结果负责。 2. 建设单位应将本《报告书》告知评价对象，并由评价对象签认。评价对象拒绝签认的，应在本《报告书》上注明情况。 3. 建设单位在申报履约评价结果的同时上传本《报告书》。				

附件 5：履约评价证明材料

合同履行评价报告通用版（阶段评价）

（ 2026 年度 方案设计阶段 阶段评价）

项目名称	深圳市消防救援支队战勤保障中心建设项目		
合同名称	深圳市消防救援支队战勤保障中心建设项目设计合同		
合同金额	1250000 元	合同类型	030201 方案设计合同
履约单位	中外建工程设计与顾问有限公司;深圳墨泰建筑设计咨询有限公司		
履约单位 项目经理	沈驰		
合同签订时间	2025年8月6日		
项目组召开履约评价会议时间	2026年3月31日		
项目组 评价得分	得分： 80.46 分；评价等级： <input type="checkbox"/> 优秀 <input checked="" type="checkbox"/> 良好 <input type="checkbox"/> 中等 <input type="checkbox"/> 合格 <input type="checkbox"/> 不合格		
项目组 综合评价意见	<p>1、设计单位总体工作责任心较强，项目对接积极主动，沟通配合顺畅，能够认真履行相关工作职责。</p> <p>2、总体能够按项目节点要求推进工作，基本按时提交设计相关文件，出现一部分滞后情况，项目负责人协调工作存在一些问题，限额设计能力需补充强。</p> <p>3、设计成果质量良好，方案合理可行，符合相关规范及项目建设需求。</p>		
项目组 评价人员	万城勇、张涛、薛晓娟、向涛		
触发负面清单 情况	本合同触发负面清单情形： <input type="checkbox"/> 有 <input checked="" type="checkbox"/> 无；具体情形：		
阶段综合得分	得分： 80.46 分；评价等级： <input type="checkbox"/> 优秀 <input checked="" type="checkbox"/> 良好 <input type="checkbox"/> 中等 <input type="checkbox"/> 合格 <input type="checkbox"/> 不合格		
履约评价结果反馈 情况	履约单位联系人： 文奕 ， 联系电话： 13798481759 <input checked="" type="checkbox"/> 已将履约评价报告发放履约单位		
履约单位 反映情况	如履约单位认为评价结果不公正，可在收到本报告后的5个工作日内，书面向我署反映情况： 地址：深圳市福田区深南大道6011-8号深铁置业大厦6-11楼 电话：0755-88124001		

拟派本项目服务团队一览表

序号	姓名	学历	职称	任职资格	专业技术工作经历与类似工程项目经验	拟担任职务
1	林绍平	大学本科	正高级工程师	一级注册建筑师	2004年12月份至今在中国建筑西南设计研究院工作，现担任分院总建筑师，代表项目： 1、成都纺织高等专科学校邛崃产教园区(一期)项目； 2、江苏省人民医院浦口分院(南京市浦口区中心医院)三期工程； 3、攀成钢片区新建小学项目； 4、香山地块商务中心项目	项目负责人
2	沈驰	大学本科	教授级高级工程师	一级注册建筑师	2013年11至今在深圳墨泰建筑设计咨询有限公司工作，现担任公司技术负责人及主持建筑师代表项目：1、燕罗街道燕川地区06-02地块小学新建工程全过程设计；2、园山街道永福路九年一贯制学校新	方案主创

					建工程；3、尼泊尔加德满都禅修中心；4、龙岗街道南联学校改扩建工程；5、蓝思科技(昆山)一期金属研究院项目；6、信阳文体中心	
3	杨丹	大学本科	高级工程师	一级注册建筑师	2008年7月份至今在中国建筑西南设计研究院工作，现担任副总建筑师，代表项目： 1、坂田街道室内体育馆建设工程； 2、西藏非物质文化遗产体验园暨《金城公主》室内历史舞台剧项目-剧场主体建筑设计	建筑专业负责人
4	肖西荣	大学本科	工程师	/	2013年7月份至今在中国建筑西南设计研究院工作，现担任设计师， 代表项目： 1、坂田街道室内体育馆建设工程； 2、伦敦街道(羊额、三洲)生态旅游	建筑专业人员

5	蒋朝志	硕士研究生	高级工程师	一级注册结构工程师	2007年1月份至今在中国建筑西南设计研究院工作，现担任分院总工程师，代表项目： 1、坂田街道室内体育馆建设工程； 2、深圳金融文化中心	结构专业负责人
6	刘赣英	硕士研究生	正高级工程师	注册公用设备工程师(给排水)	2008年7月份至今在中国建筑西南设计研究院工作，现担任分院给排水总工程师，代表项目： 1、邛崃市白沫江水美乡村生态综合体项目-龙门山生物多样性博览园； 2、四川大学喜马拉雅文化及宗教研究中心(一期工程)	给排水专业负责人
7	莫斌	大学本科	高级工程师	注册供应设备工程师(暖通空调)	2008年8月份至今在中国建筑西南设计研究院工作，现担任分院暖通总工程师，代表项目： 1、中国牙谷学术交流展览馆项目； 2、成都凤凰山体育中心项目	暖通专业负责人
8	李竹	大学本科	高级工程师	/	2009年6月份至今在中国建	装饰专业负责人

					筑西南设计研究院工作，现担任分院执行总建筑师，代表项目： 1、四川大剧院 2、四川省文化艺术中心（原天府新区省级文化中心项目）	
9	王淳贤	大学本科	高级工程师	注册公用设备工程师(给排水)	2007年6月份至今在中国建筑西南设计研究院工作，现担任分院执行总工程师，代表项目：1、成都凤凰山体育中心项目； 2、巴中秦巴文化活动中心	海绵城市专业负责人
10	许嘉宏	大学本科	正高级工程师	注册电气工程师（供配电）	2002年7月份至今在中国建筑西南设计研究院工作，现担任分院电气总工程师，代表项目： 1、成都体育中心整体提升改造项目； 2、成都天府生物产业孵化园-生物城文化中心	泛光照明专业负责人
11	刘海	硕士研究生	高级工程师	注册设备工程师（暖通空调）	2012年1月份至今在中国建筑西南设计研究院工作，现担任部门副总工程师，代表项目： 1、成都天府生	绿色建筑专业负责人

					物产业孵化园-生物城文化中心； 2、高新区体育中心工程	
12	刘仕婷	大学本科	项目管理工程师	机电 BIM 工程师专业	2015 年 7 月份至今在中国建筑西南设计研究院工作，现担任部门高级咨询师，代表项目： 1、巴中秦巴文化活动中心； 2、坂田街道室内体育馆建设工程	BIM 专业负责人
13	薛飞	硕士研究生	高级工程师	注册供应设备工程师（供配电）	2010 年 9 月份至今在中国建筑西南设计研究院工作，现担任分院执行总工程师，代表项目： 1、桂林国际会展中心； 2、中国牙谷学术交流展览馆	电气专业负责人
14	刘永晨	大学本科	高级工程师	/	2013 年 9 月份至今在中国建筑西南设计研究院工作，现担任设计师，代表项目： 1、邛崃市白沫江水美乡村生态综合体项目-龙门山生物多样性博览园； 2、邛崃市白沫江水美乡村生态综合体项目-龙门山生物	电气专业人员

					多样性博览园	
15	王莉苹	大学本科	高级工程师	一级造价工程师 (土木工程)	2006年9月份至今在中国建筑西南设计研究院工作，现担任部门总工程师，代表项目： 1、攀枝花三线建设文化旅游融合发展示范项目三线文化广场； 2、大邑长征文化园	造价专业负责人
16	李斌	大学本科	高级工程师	/	2007年8月份至今在中国建筑西南设计研究院工作，现担任分院执行总建筑师，代表项目： 1、深圳市龙岗文化中心； 2、坪山河碧道工程	景观专业负责人
17	张瑞	大学本科	工程师	/	2016年8月份至今在中国建筑西南设计研究院工作，现担任设计师，代表项目： 1、南山商业文化中心区景观水池改造项目设计； 2、深圳大运中心	景观专业人员
18	姜卓	硕士研究生	工程师	/	2016年8月份至今在中国建筑西南设计研究院工作，现担任分院副总	园林绿化专业负责人

					<p>建筑师，代表项目：</p> <p>1、鹏新区东涌海洋生态法治公园工程；</p> <p>2、伦教街道（羊额、三洲）生态旅游</p>	
19	朱驰浩	大学本科	工程师	/	<p>2018年9月份至今在中国建筑西南设计研究院工作，现担任设计师，代表项目：</p> <p>1、深圳市龙岗文化中心；</p> <p>2、坪山河碧道工程</p>	标识系统专业负责人
20	蔡君伟	硕士研究生	高级工程师	注册公用设备工程师(动力)	<p>2012年10月份至今在中国建筑西南设计研究院工作，现担任主任工程师，代表项目：</p> <p>1、天津津南葛沽镇城市综合开发PPP项目葛沽PPP展览馆、图书馆和文化馆项目</p> <p>2、西藏文化广电艺术中心建设项目</p>	燃气专业负责人
21	伍佳	大学本科	工程师	/	<p>2009年10月份至今在中国建筑西南设计研究院工作，现担任设计师，代表项目：</p> <p>1、宜宾三江新区龙峰村农旅融合项目（农业科普教育展厅）；</p>	水土保持专业负责人

					2、新川兰花文化博览园及配套设施工程	
22	熊泽祝	大学本科	教授级高级工程师	注册电气工程师（供配电）	1992年9月份至今在中国建筑西南设计研究院工作，现担任部门技术总监，代表项目： 1、西藏文化广电艺术中心建设项目； 2、武侯区国际体育公园城项目	通信专业负责人
23	向宇	硕士研究生	高级工程师	一级注册结构工程师	2014年9月份至今在中国建筑西南设计研究院工作，现担任分所副总工程师，代表项目： 1、东安湖体育中心体育场； 2、南沙全民文化体育综合体项目	幕墙专业负责人
24	莫红梅	大学本科	高级工程师	/	2011年9月份至今在中国建筑西南设计研究院工作，现担任主任工程师，代表项目： 1、四川名人馆建设项目； 2、稻城县高海拔天文科学园——天人合一馆	幕墙专业人员
25	庞浩	大学本科	高级工程师		2009年9月份至今在中国建筑西南设计研究院工作，现	消防专业人员

					担任主任工程师，代表项目： 1、四川音乐学院音乐艺术大楼； 2、康定市跑马山景区旅游基础设施建设（一期）	
26	陈庆	硕士研究生	工程师	一级建造师	2019年9月份至今在中国建筑西南设计研究院工作，现担任设计师，代表项目： 1、宽窄巷子二期项目； 2、巴中秦巴文化活动中心	智能化专业负责人
27	周春霞	大学本科	高级工程师	注册土木工程师（道路工程）	2004年9月份至今在中国建筑西南设计研究院工作，现担任设计师，代表项目： 1、成都露天音乐广场项目（一期） 2、坪山河碧道工程设计	道路专业负责人
28	陈元稔	大学本科	正高级工程师	一级注册建筑师	2000年9月份至今在中国建筑西南设计研究院工作，现担任主任工程师，代表项目： 1、西南运控中心工程项目方案设计	人防专业负责人
29	杨红兵	大学本科	高级工程师	注册公用设备工程师（给水排水）	2012年9月份至今在中国建筑西南设计研究院工作，现担任主任工程	污水处理专业负责人

					师，代表项目： 武侯区国际体育公园城项目	
30	梁智	大学本科	工程师	/	2013年6月至今在深圳墨泰建筑设计咨询有限公司工作，现担任方案主创 代表项目：1、燕罗街道燕川地区06-02地块小学新建工程全过程设计；2、园山街道永福路九年一贯制学校新建工程	方案设计师
31	曾杰	硕士研究生	工程师	/	2017年6月至今在深圳墨泰建筑设计咨询有限公司工作，现担任公司方案主创 代表项目：1、深圳龙华白石龙文化中心；2、园山街道永福路九年一贯制学校新建工程	方案设计师
32	罗桃	大学本科	/	一级注册建筑师	2017年5月至今在深圳墨泰建筑设计咨询有限公司工作，现担任公司方案设计师 代表项目：1、燕罗街道燕川地区06-02地块小学新建工程全过程设计；2、园山街道永福路九年	方案设计师

					一贯制学校新建工程	
33	雷鸣	大学本科	工程师	一级注册建筑师/注册城乡规划师	2016年2月至今在深圳墨泰建筑设计咨询有限公司工作，现担任方案主创 代表项目：1、尼泊尔加德满都禅修中心； 2、耀华国际教育学校（烟台八角湾校区）高中项目	方案设计师
34	何晓博	大学本科	工程师	一级注册建筑师	2015年11月至今在深圳墨泰建筑设计咨询有限公司工作，现担任方案主创 代表项目：1、尼泊尔加德满都禅修中心； 2、信阳文体中心	方案设计师
35	梁晨	大学本科	工程师	一级注册建筑师	2017年6月至今在深圳墨泰建筑设计咨询有限公司工作，现担任方案设计师 代表项目：1、尼泊尔加德满都禅修中心； 2、比亚迪全球研发中心行政楼餐厅室内设计项目； 3、福田区香蜜湖街道益华大厦城市更新单元项目	方案设计师
36	陈昊玄	大学本科	/	/	2023年9月份	后期服务人

					至今在中国建筑西南设计研究院工作，现担任设计师	员
37	李伟荣	硕士研究生	/	/	2024年9月份至今在中国建筑西南设计研究院工作，现担任设计师	后期服务人员

# 投标人拟组建的设计团队框架

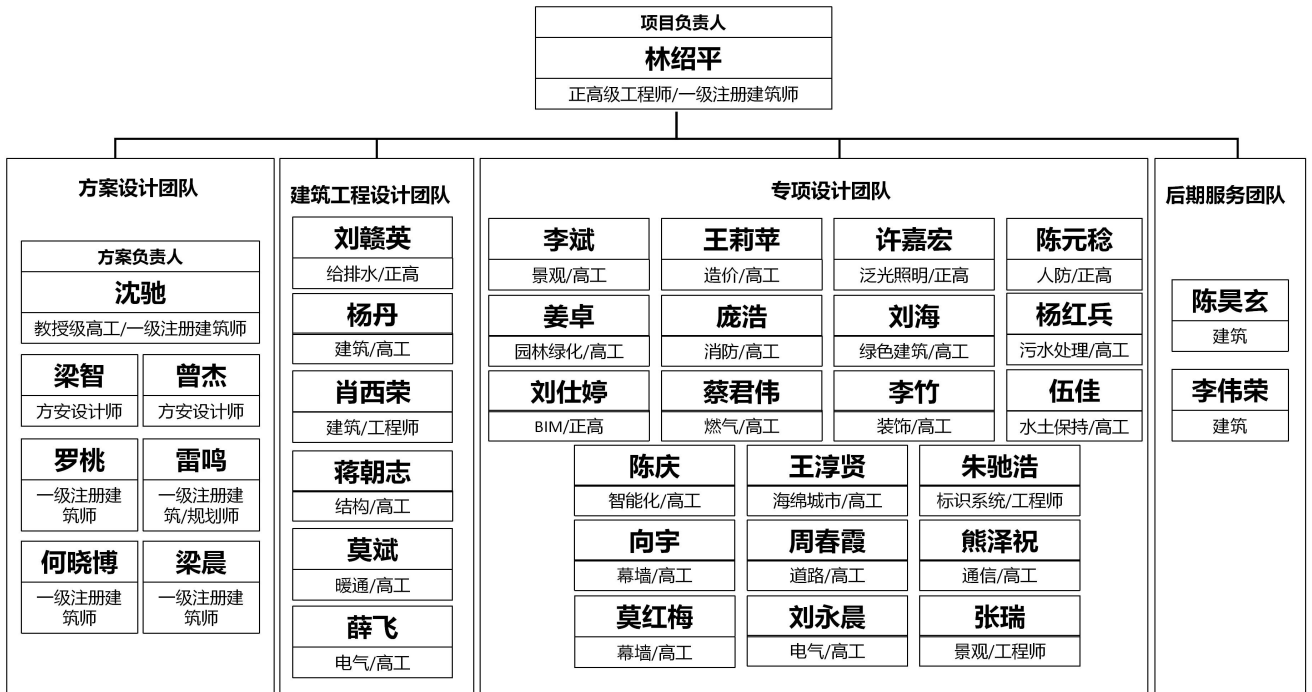

项目负责人：林绍平



使用有效期:2026年04月23日  
-2026年10月20日



## 中华人民共和国一级注册建筑师 注册证书

根据《中华人民共和国注册建筑师条例》的  
规定，持证人具备一级注册建筑师执业能力，准  
予注册（注册期内有效）。

姓 名：林绍平

性 别：男

出生日期：1980年05月07日

注册编号：20135101401

聘用单位：中国建筑西南设计研究院有限公司

注册有效期：2025年10月22日-2027年10月21日



主任



林绍平

个人签名：

签名日期：林绍平 2026.4.23 发证日期：2025年10月22日

## 四川省社会保险个人参保证明

参保人姓名: 林绍平

性别: 男

社会保障号码: 460102198005070017

## (一) 历年参保基本情况

险种	当前缴费状态	累计月数(个)
企业职工基本养老保险	参保缴费	253
失业保险	参保缴费	240
工伤保险	参保缴费	240
生育保险	暂停缴费(中断)	240

## (二) 2024年05月至2026年04月的参保缴费明细

缴费月份	参保单位编号	养老保险			失业保险			工伤保险		单位地址	
		类型	缴费基数	个人缴纳	缴费基数	单位缴纳	个人缴纳	缴费基数	单位缴纳		
202405	5000007286	企业养老	21310	3409.6	1704.8	7310	43.86	29.24	7310	38.01	四川省本级 成都市本级
202405	10010002203	企业养老	21310	3409.6	1704.8	7310	43.86	29.24	7310	38.01	四川省本级 成都市本级
202406	5000007286	企业养老	21310	3409.6	1704.8	7310	43.86	29.24	7310	38.01	四川省本级 成都市本级
202406	10010002203	企业养老	21310	3409.6	1704.8	7310	43.86	29.24	7310	38.01	四川省本级 成都市本级
202407	5000007286	企业养老	21310	3409.6	1704.8	7310	43.86	29.24	7310	38.01	四川省本级 成都市本级
202407	10010002203	企业养老	21310	3409.6	1704.8	7310	43.86	29.24	7310	38.01	四川省本级 成都市本级
202408	5000007286	企业养老	21310	3409.6	1704.8	7310	43.86	29.24	7310	38.01	四川省本级 成都市本级
202408	10010002203	企业养老	21310	3409.6	1704.8	7310	43.86	29.24	7310	38.01	四川省本级 成都市本级
202409	5000007286	企业养老	21310	3409.6	1704.8	7310	43.86	29.24	7310	38.01	四川省本级 成都市本级
202409	10010002203	企业养老	21310	3409.6	1704.8	7310	43.86	29.24	7310	38.01	四川省本级 成都市本级
202410	5000007286	企业养老	21310	3409.6	1704.8	7310	43.86	29.24	7310	38.01	四川省本级 成都市本级
202410	10010002203	企业养老	21310	3409.6	1704.8	7310	43.86	29.24	7310	38.01	四川省本级 成都市本级
202411	5000007286	企业养老	21310	3409.6	1704.8	7310	43.86	29.24	7310	38.01	四川省本级 成都市本级
202411	10010002203	企业养老	21310	3409.6	1704.8	7310	43.86	29.24	7310	38.01	四川省本级 成都市本级
202412	5000007286	企业养老	21310	3409.6	1704.8	7310	43.86	29.24	7310	38.01	四川省本级 成都市本级
202412	10010002203	企业养老	21310	3409.6	1704.8	7310	43.86	29.24	7310	38.01	四川省本级 成都市本级
202501	5000007286	企业养老	21310	3409.6	1704.8	7310	43.86	29.24	7310	38.01	四川省本级 成都市本级
202501	10010002203	企业养老	21310	3409.6	1704.8	7310	43.86	29.24	7310	47.52	四川省本级 成都市本级
202502	5000007286	企业养老	21310	3409.6	1704.8	7310	43.86	29.24	7310	47.52	四川省本级 成都市本级
202502	10010002203	企业养老	21310	3409.6	1704.8	7310	43.86	29.24	7310	47.52	四川省本级 成都市本级
202503	5000007286	企业养老	21310	3409.6	1704.8	7310	43.86	29.24	7310	47.52	四川省本级 成都市本级
202503	10010002203	企业养老	21310	3409.6	1704.8	7310	43.86	29.24	7310	47.52	四川省本级 成都市本级
202504	5000007286	企业养老	21310	3409.6	1704.8	7310	43.86	29.24	7310	47.52	四川省本级 成都市本级
202504	10010002203	企业养老	21310	3409.6	1704.8	7310	43.86	29.24	7310	47.52	四川省本级 成都市本级
202505	5000007286	企业养老	21310	3409.6	1704.8	7310	43.86	29.24	7310	47.52	四川省本级 成都市本级
202505	10010002203	企业养老	21310	3409.6	1704.8	7310	43.86	29.24	7310	47.52	四川省本级 成都市本级
202506	5000007286	企业养老	21310	3409.6	1704.8	7310	43.86	29.24	7310	47.52	四川省本级 成都市本级
202506	10010002203	企业养老	21310	3409.6	1704.8	7310	43.86	29.24	7310	47.52	四川省本级 成都市本级
202507	5000007286	企业养老	21310	3409.6	1704.8	7310	43.86	29.24	7310	47.52	四川省本级 成都市本级
202507	10010002203	企业养老	21310	3409.6	1704.8	7310	43.86	29.24	7310	47.52	四川省本级 成都市本级
202508	5000007286	企业养老	21310	3409.6	1704.8	7310	43.86	29.24	7310	47.52	四川省本级 成都市本级
202508	10010002203	企业养老	21310	3409.6	1704.8	7310	43.86	29.24	7310	47.52	四川省本级 成都市本级
202509	5000007286	企业养老	21310	3409.6	1704.8	7310	43.86	29.24	7310	47.52	四川省本级 成都市本级
202509	10010002203	企业养老	21310	3409.6	1704.8	7310	43.86	29.24	7310	47.52	四川省本级 成都市本级
202510	5000007286	企业养老	21310	3409.6	1704.8	7310	43.86	29.24	7310	47.52	四川省本级 成都市本级

202510	10010002203	企业养老	21310	3409.6	1704.8	7310	43.86	29.24	7310	47.52	四川省本级 成都市本级
202511	5000007286	企业养老	21310	3409.6	1704.8	7310	43.86	29.24	7310	47.52	四川省本级 成都市本级
202511	10010002203	企业养老	21310	3409.6	1704.8	7310	43.86	29.24	7310	47.52	四川省本级 成都市本级
202512	5000007286	企业养老	21310	3409.6	1704.8	7310	43.86	29.24	7310	47.52	四川省本级 成都市本级
202512	10010002203	企业养老	21310	3409.6	1704.8	7310	43.86	29.24	7310	47.52	四川省本级 成都市本级
202601	5000007286	企业养老	21310	3409.6	1704.8	7310	43.86	29.24	7310	76.02	四川省本级 成都市本级
202601	10010002203	企业养老	21310	3409.6	1704.8	7310	43.86	29.24	7310	76.02	四川省本级 成都市本级
202602	5000007286	企业养老	21310	3409.6	1704.8	7310	43.86	29.24	7310	76.02	四川省本级 成都市本级
202602	10010002203	企业养老	21310	3409.6	1704.8	7310	43.86	29.24	7310	76.02	四川省本级 成都市本级
202603	5000007286	企业养老	21310	3409.6	1704.8	7310	43.86	29.24	7310	76.02	四川省本级 成都市本级
202603	10010002203	企业养老	21310	3409.6	1704.8	7310	43.86	29.24	7310	76.02	四川省本级 成都市本级
202604	5000007286	企业养老	21310	3409.6	1704.8	7310	43.86	29.24	7310	76.02	四川省本级 成都市本级
202604	10010002203	企业养老	21310	3409.6	1704.8	7310	43.86	29.24	7310	76.02	四川省本级 成都市本级

说明: 1. 表中“单位编号”对应的单位名称为: 10010002203:中国西南设计研究院有限公司, 5000007286:中国西南设计研究院有限公司。

2. 本证明采用电子验证方式验证, 不再加盖红色公章。如需验证, 请登陆<https://www.schrss.org.cn/sczqfw/cbzmyz/toPage.do>, 凭验证码 5 t a d 6 b A h u q 7 S y 8 k n s y y G 验证, 验证码的有效期至2026年07月28日(有效期三个月)。

3. 该表(一)历年参保基本情况中的“累计月数”不含视同缴费月数; 若存在视同缴费月数或重复缴费月数情形的, 以办理退休手续时核定的月数为准。

4. 该表(二)2024年05月至2026年04月的参保缴费明细, 显示的是所选择时段的实缴到账明细, 不含异地转入的基本养老保险缴费信息, 未实缴到账的显示为空。

5. 2024年1月1日起, 由税务部门征收社会保险费, 缴费记录可能存在滞后。

打印时间: 2026年04月28日

方案主创：沈驰

使用有效期：2025年12月25日  
-2026年06月23日



## 中华人民共和国一级注册建筑师 注册证书

根据《中华人民共和国注册建筑师条例》的规定，持证人具备一级注册建筑师执业能力，准予注册（注册期内有效）。

姓名：沈驰

性别：男

出生日期：1978年02月27日

注册编号：20114410995

聘用单位：深圳墨泰建筑设计与咨询有限公司

注册有效期：2025年12月22日-2027年12月21日



主任



个人签名：

签名日期：

*Shen Chi*  
*Shen Chi*  
2025.12.25

发证日期：2025年12月22日

51



粤高取证字第 1800101031414 号

沈驰 于2017 年

12月, 经 广东省建筑工

程技术高级专业技术资格

评审委员会评审通过,

具备 建筑学高级工程师 (教授级

资格。特发此证



发证单位

2018 年 02 月 06 日

普通高等学校

毕业证书



学生 沈驰 性别 男

一九七八年二月十七日生,于一九九六年

九月至二〇〇一年六月在本校

建筑学 专业

五年制本科学习,修完教学计划规

定的全部课程,成绩合格,准予毕业。

校(院)长:

胡老煦

校 名: 中南大学

二〇〇一年六月二十一日

学校编号: 10530120010503661

中华人民共和国教育部监制

No. 01365118



建筑专业负责人：杨丹

普通高等学校

# 毕业证书



学生 杨丹 性别 男、一九八三年五月二 日生，于一〇〇三年 月  
至二〇〇八年 七月在本校 建筑学 专业 五 年制  
本科学习，修完教学计划规定的全部课程，成绩合格，准予毕业。

校 名： 长江大学 校(院)长： 

证书编号：104891200805005560  二〇〇八 年 六 月 十 日

查询网址：<http://www.chui.com.cn>

# 资格证书



姓 名 杨丹  
性 别 男  
出生年月 1983年5月  
专 业 建筑  
任职资格 高级工程师

发证单位 

证书编号：(2018)1211048 2018 年 12 月 06 日

中国建筑工程总公司制 

使用有效期: 2026年05月07日  
-2026年11月03日



## 中华人民共和国一级注册建筑师 注册证书

根据《中华人民共和国注册建筑师条例》的规定, 持证人具备一级注册建筑师执业能力, 准予注册 (注册期内有效)。

姓名: 杨丹

性别: 男

出生日期: 1983年05月02日

注册编号: 20215102491

聘用单位: 中国建筑西南设计研究院有限公司

注册有效期: 2025年11月03日-2027年11月02日



主任



个人签名:

签名日期:

2026.5.7

发证日期: 2025年11月03日

## 四川省社会保险个人参保证明

参保人姓名: 杨丹

性别: 男

社会保障号码: 511024198305024539

## (一) 历年参保基本情况

险种	当前缴费状态	累计月数(个)
企业职工基本养老保险	参保缴费	213
失业保险	参保缴费	213
工伤保险	参保缴费	213

## (二) 2024年05月至2026年04月的参保缴费明细

缴费月份	参保单位编号	养老保险			失业保险			工伤保险		单位: 元	参保地
		类型	缴费基数	单位缴纳	个人缴纳	缴费基数	单位缴纳	个人缴纳	缴费基数		
202405	500007286	企业养老	9143	1462.88	731.44	4511	27.07	18.04	4511	23.46	四川省本级
202405	10010002203	企业养老	9143	1462.88	731.44	9143	54.86	36.57	9143	59.43	成都市本级
202406	500007286	企业养老	9143	1462.88	731.44	4511	27.07	18.04	4511	23.46	四川省本级
202406	10010002203	企业养老	9143	1462.88	731.44	9143	54.86	36.57	9143	59.43	成都市本级
202407	500007286	企业养老	9143	1462.88	731.44	4511	27.07	18.04	4511	23.46	四川省本级
202407	10010002203	企业养老	9143	1462.88	731.44	9143	54.86	36.57	9143	59.43	成都市本级
202408	500007286	企业养老	9143	1462.88	731.44	4511	27.07	18.04	4511	23.46	四川省本级
202408	10010002203	企业养老	9143	1462.88	731.44	9143	54.86	36.57	9143	59.43	成都市本级
202409	500007286	企业养老	9143	1462.88	731.44	4511	27.07	18.04	4511	23.46	四川省本级
202409	10010002203	企业养老	9143	1462.88	731.44	9143	54.86	36.57	9143	59.43	成都市本级
202410	500007286	企业养老	9143	1462.88	731.44	4511	27.07	18.04	4511	23.46	四川省本级
202410	10010002203	企业养老	9143	1462.88	731.44	9143	54.86	36.57	9143	59.43	成都市本级
202411	500007286	企业养老	9143	1462.88	731.44	4511	27.07	18.04	4511	23.46	四川省本级
202411	10010002203	企业养老	9143	1462.88	731.44	9143	54.86	36.57	9143	59.43	成都市本级
202412	500007286	企业养老	9143	1462.88	731.44	4511	27.07	18.04	4511	23.46	四川省本级
202412	10010002203	企业养老	9143	1462.88	731.44	9143	54.86	36.57	9143	59.43	成都市本级
202501	500007286	企业养老	9143	1462.88	731.44	4511	27.07	18.04	4511	23.46	四川省本级
202501	10010002203	企业养老	9143	1462.88	731.44	9143	54.86	36.57	9143	59.43	成都市本级
202502	500007286	企业养老	9143	1462.88	731.44	4511	27.07	18.04	4511	23.46	四川省本级
202502	10010002203	企业养老	9143	1462.88	731.44	9143	54.86	36.57	9143	59.43	成都市本级
202503	500007286	企业养老	9143	1462.88	731.44	4511	27.07	18.04	4511	23.46	四川省本级
202503	10010002203	企业养老	9143	1462.88	731.44	9143	54.86	36.57	9143	59.43	成都市本级
202504	500007286	企业养老	9143	1462.88	731.44	4511	27.07	18.04	4511	23.46	四川省本级
202504	10010002203	企业养老	9143	1462.88	731.44	9143	54.86	36.57	9143	59.43	成都市本级
202505	500007286	企业养老	9143	1462.88	731.44	4511	27.07	18.04	4511	23.46	四川省本级
202505	10010002203	企业养老	9143	1462.88	731.44	9143	54.86	36.57	9143	59.43	成都市本级
202506	500007286	企业养老	9143	1462.88	731.44	4511	27.07	18.04	4511	23.46	四川省本级
202506	10010002203	企业养老	9143	1462.88	731.44	9143	54.86	36.57	9143	59.43	成都市本级
202507	500007286	企业养老	9143	1462.88	731.44	4511	27.07	18.04	4511	23.46	四川省本级
202507	10010002203	企业养老	9143	1462.88	731.44	9143	54.86	36.57	9143	59.43	成都市本级
202508	500007286	企业养老	9143	1462.88	731.44	4511	27.07	18.04	4511	23.46	四川省本级
202508	10010002203	企业养老	9143	1462.88	731.44	9143	54.86	36.57	9143	59.43	成都市本级
202509	500007286	企业养老	9143	1462.88	731.44	4511	27.07	18.04	4511	23.46	四川省本级
202509	10010002203	企业养老	9143	1462.88	731.44	9143	54.86	36.57	9143	59.43	成都市本级
202510	500007286	企业养老	9143	1462.88	731.44	4511	27.07	18.04	4511	23.46	四川省本级
202510	10010002203	企业养老	9143	1462.88	731.44	9143	54.86	36.57	9143	59.43	成都市本级

202511	500007286	企业养老	9143	1462.88	731.44	4511	27.07	18.04	4511	23.46	四川省本级
202511	10010002203	企业养老	9143	1462.88	731.44	9143	54.86	36.57	9143	59.43	成都市本级
202512	500007286	企业养老	9143	1462.88	731.44	4511	27.07	18.04	4511	23.46	四川省本级
202512	10010002203	企业养老	9143	1462.88	731.44	9143	54.86	36.57	9143	59.43	成都市本级
202601	500007286	企业养老	9169	1467.04	733.52	4511	27.07	18.04	4511	23.46	四川省本级
202601	10010002203	企业养老	9169	1467.04	733.52	9143	54.86	36.57	9143	59.43	成都市本级
202602	500007286	企业养老	9169	1467.04	733.52	4511	27.07	18.04	4511	23.46	四川省本级
202602	10010002203	企业养老	9169	1467.04	733.52	9143	54.86	36.57	9143	59.43	成都市本级
202603	500007286	企业养老	9169	1467.04	733.52	4511	27.07	18.04	4511	23.46	四川省本级
202603	10010002203	企业养老	9169	1467.04	733.52	9143	54.86	36.57	9143	59.43	成都市本级
202604	500007286	企业养老	9169	1467.04	733.52	4511	27.07	18.04	4511	23.46	四川省本级
202604	10010002203	企业养老	9169	1467.04	733.52	4888	27.53	18.35	4888	47.72	成都市本级

打印时间: 2026年04月29日

- 说明: 1. 表中“单位编号”对应的单位名称为: 10010002203: 中国建筑西南设计研究院有限公司, 5000007286: 中国建筑西南设计研究院有限公司。  
2. 本证明采用电子验证方式验证, 不再加盖红色公章。如需验证, 请登陆<https://www.schrss.org.cn/scgfw/cbzmyz/toPage.do>, 凭验证码 14akBeu4YD35WkHaEh3u 验证, 验证码的有效期至2026年07月29日(有效期三个月)。  
3. 该表(一)历年参保基本情况中的“累计月数”不含视同缴费月数; 若存在视同缴费月数或重复缴费月数情形的, 以办理退休手续时核定的月数为准。  
4. 该表(二)2024年05月至2026年04月的参保缴费明细, 显示的是所选择时段的实缴到账明细, 不含异地转入的基本养老保险缴费信息, 未实缴到账的显示为空。  
5. 2024年1月1日起, 由税务部门征收社会保险费, 缴费记录可能存在滞后。

建筑专业人员：肖西荣



## 四川省社会保险个人参保证明

参保人姓名: 肖西荣

性别: 男

社会保障号码: 511322198904108375

## (一) 历年参保基本情况

险种	当前缴费状态	累计月数(个)
企业职工基本养老保险	参保缴费	154
失业保险	参保缴费	154
工伤保险	参保缴费	154
工伤保险	暂停缴费(中断)	154

## (二) 2024年06月至2026年05月的参保缴费明细

缴费月份	参保单位编号	类型	养老保险			失业保险			工伤保险		备注
			缴费基数	单位缴纳	个人缴纳	缴费基数	单位缴纳	个人缴纳	缴费基数	单位缴纳	
202406	10010007114	企业养老	6910	1105.6	552.8	6910	41.46	27.64	6910	30.4	成都市本级
202407	10010007114	企业养老	6910	1105.6	552.8	6910	41.46	27.64	6910	30.4	成都市本级
202408	10010007114	企业养老	6910	1105.6	552.8	6910	41.46	27.64	6910	30.4	成都市本级
202409	10010007114	企业养老	6910	1105.6	552.8	6910	41.46	27.64	6910	30.4	成都市本级
202410	10010007114	企业养老	6910	1105.6	552.8	6910	41.46	27.64	6910	30.4	成都市本级
202411	10010007114	企业养老	6931	1108.96	554.48	6931	41.59	27.72	6931	30.5	成都市本级
202412	10010007114	企业养老	6931	1108.96	554.48	6931	41.59	27.72	6931	30.5	成都市本级
202501	10010007114	企业养老	6931	1108.96	554.48	6931	41.59	27.72	6931	38.12	成都市本级
202502	10010007114	企业养老	6931	1108.96	554.48	6931	41.59	27.72	6931	38.12	成都市本级
202503	5000007286	企业养老	6952	1112.32	556.16						四川省本级
202503	10010002203					4588	27.53	18.35	4588	29.82	成都市本级
202504	5000007286	企业养老	6952	1112.32	556.16						四川省本级
202504	10010002203					4588	27.53	18.35	4588	29.82	成都市本级
202505	5000007286	企业养老	6952	1112.32	556.16						四川省本级
202505	10010002203					4588	27.53	18.35	4588	29.82	成都市本级
202506	5000007286	企业养老	6952	1112.32	556.16						四川省本级
202506	10010002203					4588	27.53	18.35	4588	29.82	成都市本级
202507	5000007286	企业养老	6952	1112.32	556.16						四川省本级
202507	10010002203					4588	27.53	18.35	4588	29.82	成都市本级
202508	5000007286	企业养老	6952	1112.32	556.16						四川省本级
202508	10010002203					4588	27.53	18.35	4588	29.82	成都市本级
202509	5000007286	企业养老	6952	1112.32	556.16						四川省本级
202509	10010002203					4588	27.53	18.35	4588	29.82	成都市本级
202510	5000007286	企业养老	6952	1112.32	556.16						四川省本级
202510	10010002203					4588	27.53	18.35	4588	29.82	成都市本级
202511	5000007286	企业养老	6952	1112.32	556.16						四川省本级
202511	10010002203					4588	27.53	18.35	4588	29.82	成都市本级
202512	5000007286	企业养老	6952	1112.32	556.16						四川省本级
202512	10010002203					4588	27.53	18.35	4588	29.82	成都市本级
202601	5000007286	企业养老	6952	1112.32	556.16						四川省本级
202601	10010002203					4588	27.53	18.35	4588	47.72	成都市本级
202602	5000007286	企业养老	6952	1112.32	556.16						四川省本级
202602	10010002203					4588	27.53	18.35	4588	47.72	成都市本级
202603	5000007286	企业养老	6952	1112.32	556.16						四川省本级
202603	10010002203					4588	27.53	18.35	4588	47.72	成都市本级

202604	5000007286	企业养老	6952	1112.32	556.16						四川省本级
202604	10010002203					4588	27.53	18.35	4588	47.72	成都市本级
202605											

打印时间: 2025年05月16日

- 说明: 1. 表中“单位编号”对应的单位名称为: 10010002203: 中国建筑西南设计研究院有限公司, 10010007114: 四川西南广厦建筑设计院有限责任公司, 5000007286: 中国建筑西南设计研究院有限公司。  
2. 本证明采用电子验证方式验证, 不再加盖红色公章。如需验证, 请登陆<https://www.schrss.org.cn/scgfw/cbzmyz/toPage.do>, 凭验证码 Q n s M u T d w f p 2 M y R g t 验证。  
3. 该表(一)历年参保基本情况中的“累计月数”不含视同缴费月数; 若存在视同缴费月数或重复缴费月数情形的, 以办理退休手续时核定的月数为准。  
4. 该表(二)2024年06月至2026年05月的参保缴费明细, 显示的是所选择时段的实缴到账明细, 不含异地转入的基本养老保险缴费信息, 未实缴到账的显示为空。  
5. 2024年1月1日起, 由税务部门征收社会保险费, 缴费记录可能存在滞后。



结构专业负责人：蒋朝志

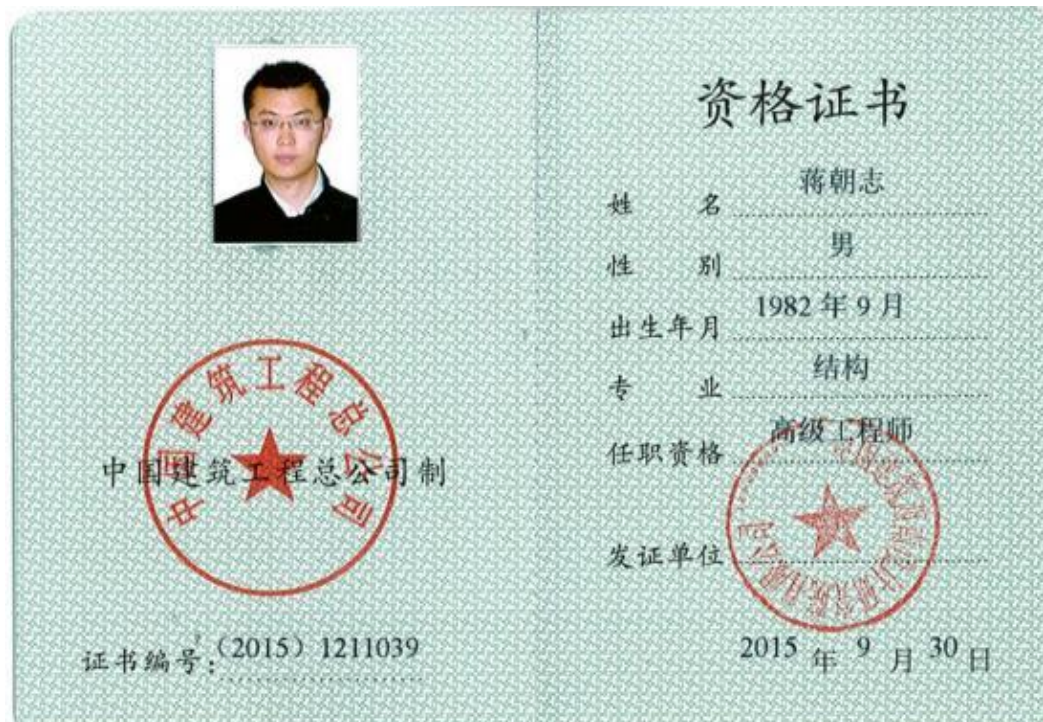

使用有效期: 2025年12月29日  
- 2028年06月27日



## 中华人民共和国一级注册结构工程师 注册执业证书

本证书是中华人民共和国一级注册结构工程师的执业凭证，准予持证人在执业范围和注册有效期内执业。

姓名: 蒋朝志

性别: 男

出生日期: 1982年09月09日

注册编号: S20105101867

聘用单位: 中国建筑西南设计研究院有限公司

注册有效期: 2025年11月26日-2028年11月25日



个人签名:

蒋朝志

签名日期:

蒋朝志  
2025.12.29

中华人民共和国  
住房和城乡建设部



发证日期: 2025年11月26日

## 四川省社会保险个人参保证明

参保人姓名: 蒋朝志

性别: 男

社会保障号码: 511023198209092172

## (一) 历年参保基本情况

险种	当前缴费状态	累计月数(个)
企业职工基本养老保险	参保缴费	232
失业保险	参保缴费	230
工伤保险	参保缴费	219

## (二) 2024年05月至2026年04月的参保缴费明细

缴费月份	参保单位编号	养老保险			失业保险			工伤保险		单位:元	参保地
		类型	缴费基数	单位缴纳	个人缴纳	缴费基数	单位缴纳	个人缴纳	缴费基数		
202405	500007286	企业养老	21410	3425.6	1712.8	4511	27.07	18.04	4511	23.46	四川省本级
202405	10010002203	企业养老	21410	3425.6	1712.8	4511	27.07	18.04	4511	23.46	成都市市本级
202406	500007286	企业养老	21410	3425.6	1712.8	4511	27.07	18.04	4511	23.46	四川省本级
202406	10010002203	企业养老	21410	3425.6	1712.8	4511	27.07	18.04	4511	23.46	成都市市本级
202407	500007286	企业养老	21410	3425.6	1712.8	4511	27.07	18.04	4511	23.46	四川省本级
202407	10010002203	企业养老	21410	3425.6	1712.8	4511	27.07	18.04	4511	23.46	成都市市本级
202408	500007286	企业养老	21410	3425.6	1712.8	4511	27.07	18.04	4511	23.46	四川省本级
202408	10010002203	企业养老	21410	3425.6	1712.8	4511	27.07	18.04	4511	23.46	成都市市本级
202409	500007286	企业养老	21410	3425.6	1712.8	4511	27.07	18.04	4511	23.46	四川省本级
202409	10010002203	企业养老	21410	3425.6	1712.8	4511	27.07	18.04	4511	23.46	成都市市本级
202410	500007286	企业养老	21410	3425.6	1712.8	4511	27.07	18.04	4511	23.46	四川省本级
202410	10010002203	企业养老	21410	3425.6	1712.8	4511	27.07	18.04	4511	23.46	成都市市本级
202411	500007286	企业养老	21410	3425.6	1712.8	4511	27.07	18.04	4511	23.46	四川省本级
202411	10010002203	企业养老	21410	3425.6	1712.8	4511	27.07	18.04	4511	23.46	成都市市本级
202412	500007286	企业养老	21410	3425.6	1712.8	4511	27.07	18.04	4511	23.46	四川省本级
202412	10010002203	企业养老	21410	3425.6	1712.8	4511	27.07	18.04	4511	23.46	成都市市本级
202501	500007286	企业养老	21410	3425.6	1712.8	4588	27.53	18.35	4588	29.82	四川省本级
202501	10010002203	企业养老	21410	3425.6	1712.8	4588	27.53	18.35	4588	29.82	成都市市本级
202502	500007286	企业养老	21410	3425.6	1712.8	4588	27.53	18.35	4588	29.82	四川省本级
202502	10010002203	企业养老	21410	3425.6	1712.8	4588	27.53	18.35	4588	29.82	成都市市本级
202503	500007286	企业养老	21410	3425.6	1712.8	4588	27.53	18.35	4588	29.82	四川省本级
202503	10010002203	企业养老	21410	3425.6	1712.8	4588	27.53	18.35	4588	29.82	成都市市本级
202504	500007286	企业养老	21410	3425.6	1712.8	4588	27.53	18.35	4588	29.82	四川省本级
202504	10010002203	企业养老	21410	3425.6	1712.8	4588	27.53	18.35	4588	29.82	成都市市本级
202505	500007286	企业养老	21410	3425.6	1712.8	4588	27.53	18.35	4588	29.82	四川省本级
202505	10010002203	企业养老	21410	3425.6	1712.8	4588	27.53	18.35	4588	29.82	成都市市本级
202506	500007286	企业养老	21410	3425.6	1712.8	4588	27.53	18.35	4588	29.82	四川省本级
202506	10010002203	企业养老	21410	3425.6	1712.8	4588	27.53	18.35	4588	29.82	成都市市本级
202507	500007286	企业养老	21410	3425.6	1712.8	4588	27.53	18.35	4588	29.82	四川省本级
202507	10010002203	企业养老	21410	3425.6	1712.8	4588	27.53	18.35	4588	29.82	成都市市本级
202508	500007286	企业养老	21410	3425.6	1712.8	4588	27.53	18.35	4588	29.82	四川省本级
202508	10010002203	企业养老	21410	3425.6	1712.8	4588	27.53	18.35	4588	29.82	成都市市本级
202509	500007286	企业养老	21410	3425.6	1712.8	4588	27.53	18.35	4588	29.82	四川省本级
202509	10010002203	企业养老	21410	3425.6	1712.8	4588	27.53	18.35	4588	29.82	成都市市本级
202510	500007286	企业养老	21410	3425.6	1712.8	4588	27.53	18.35	4588	29.82	四川省本级
202510	10010002203	企业养老	21410	3425.6	1712.8	4588	27.53	18.35	4588	29.82	成都市市本级

202511	500007286	企业养老	21410	3425.6	1712.8	4588	27.53	18.35	4588	29.82	四川省本级
202511	10010002203	企业养老	21410	3425.6	1712.8	4588	27.53	18.35	4588	29.82	成都市市本级
202512	500007286	企业养老	21410	3425.6	1712.8	4588	27.53	18.35	4588	29.82	四川省本级
202512	10010002203	企业养老	21410	3425.6	1712.8	4588	27.53	18.35	4588	29.82	成都市市本级
202601	500007286	企业养老	21410	3425.6	1712.8	4588	27.53	18.35	4588	47.72	四川省本级
202601	10010002203	企业养老	21410	3425.6	1712.8	4588	27.53	18.35	4588	47.72	成都市市本级
202602	500007286	企业养老	21410	3425.6	1712.8	4588	27.53	18.35	4588	47.72	四川省本级
202602	10010002203	企业养老	21410	3425.6	1712.8	4588	27.53	18.35	4588	47.72	成都市市本级
202603	500007286	企业养老	21410	3425.6	1712.8	4588	27.53	18.35	4588	47.72	四川省本级
202603	10010002203	企业养老	21410	3425.6	1712.8	4588	27.53	18.35	4588	47.72	成都市市本级
202604	500007286	企业养老	21410	3425.6	1712.8	4588	27.53	18.35	4588	47.72	四川省本级
202604	10010002203	企业养老	21410	3425.6	1712.8	4588	27.53	18.35	4588	47.72	成都市市本级

打印时间: 2026年04月29日

说明: 1. 表中“单位编号”对应的单位名称为: 10010002203: 中国建筑西南设计研究院有限公司, 500007286: 中国建筑西南设计研究院有限公司。

2. 本证明采用电子验证方式验证, 不再加盖红色公章。如需验证, 请登陆<https://www.schrss.org.cn/scgfw/cbzmyz/toPage.do>, 凭验证码 2 R k j N Q t u B s 5 D R 5 m B r F B U 验证, 验证码的有效期至2026年07月29日(有效期三个月)。

3. 该表(一)历年参保基本情况中的“累计月数”不含视同缴费月数; 若存在视同缴费月数或重复缴费月数情形的, 以办理退休手续时核定的月数为准。

4. 该表(二)2024年05月至2026年04月的参保缴费明细, 显示的是所选择时段的实缴到账明细, 不含异地转入的基本养老保险缴费信息, 未实缴到账的显示为空。

5. 2024年1月1日起, 由税务部门征收社会保险费, 缴费记录可能存在滞后。

给排水专业负责人：刘赣英

**硕士研究生  
毕业证书**



哈尔滨工业大学制  
No. 0017087

研究生 刘赣英 性别 女，  
1985年 7 月 14 日生，于 2006  
年 9 月至 2008 年 6 月在  
市政工程 专业  
学习，学制 年，修完硕士研究生培  
养计划规定的全部课程，成绩合格，毕业  
论文答辩通过，准予毕业。

校 长   
学 校： 哈尔滨工业大学  
2008 年 6 月 24 日  
编号：102131200802271155

<p>姓 名 刘赣英 Name _____</p> <p>性 别 女 Sex _____</p> <p>出生日期 1985.07 Date of Birth _____</p> <p>专 业 给排水 Specialty _____</p> <p>职 称 正高级工程师 Professional Title _____</p> <p>证书编号 (2024)10000573 Certificate No. _____</p>	 <p>职称评审委员会（章） Appraising and Approval Committee for Professional &amp; Technical Competence</p> <p>发证单位：中国建筑集团有限公司 Issued by _____</p> <p>2024年12月27日 评审委员会</p>
---	--

使用有效期: 2026年01月06日  
- 2026年06月30日



## 中华人民共和国注册公用设备工程师(给水排水) 注册执业证书

本证书是中华人民共和国注册公用设备工程师  
(给水排水)的执业凭证, 准予持证人在执业范围和  
注册有效期内执业。

姓名: 刘赣英

性别: 女

出生日期: 1985年07月14日

注册编号: CS20145100480

聘用单位: 中国建筑西南设计研究院有限公司

注册有效期: 2023年05月05日-2026年06月30日



刘赣英

个人签名: 刘赣英

签名日期: 2026.1.6

中华人民共和国  
住房和城乡建设部



发证日期: 2023年05月05日

## 四川省社会保险个人参保证明

参保人姓名: 刘颖英

性别: 女

社会保险号码: 360702198507140627

## (一) 历年参保基本情况

险种	当前缴费状态	累计月数(个)
企业职工基本养老保险	参保缴费	214
失业保险	参保缴费	214
工伤保险	参保缴费	213

## (二) 2024年05月至2026年04月的参保缴费明细

缴费月份	参保单位编号	养老保险			失业保险			工伤保险		单位:元	备注
		类型	缴费基数	单位缴纳	个人缴纳	缴费基数	单位缴纳	个人缴纳	缴费基数		
202405	500007286	企业养老	18999	3039.84	1519.92	4511	27.07	18.04	4511	23.46	四川省本级
202405	10010002203	企业养老	18999	3039.84	1519.92	4511	27.07	18.04	4511	23.46	成都市本级
202406	500007286	企业养老	18999	3039.84	1519.92	4511	27.07	18.04	4511	23.46	四川省本级
202406	10010002203	企业养老	18999	3039.84	1519.92	4511	27.07	18.04	4511	23.46	成都市本级
202407	500007286	企业养老	18999	3039.84	1519.92	4511	27.07	18.04	4511	23.46	四川省本级
202407	10010002203	企业养老	18999	3039.84	1519.92	4511	27.07	18.04	4511	23.46	成都市本级
202408	500007286	企业养老	18999	3039.84	1519.92	4511	27.07	18.04	4511	23.46	四川省本级
202408	10010002203	企业养老	18999	3039.84	1519.92	4511	27.07	18.04	4511	23.46	成都市本级
202409	500007286	企业养老	18999	3039.84	1519.92	4511	27.07	18.04	4511	23.46	四川省本级
202409	10010002203	企业养老	18999	3039.84	1519.92	4511	27.07	18.04	4511	23.46	成都市本级
202410	500007286	企业养老	18999	3039.84	1519.92	4511	27.07	18.04	4511	23.46	四川省本级
202410	10010002203	企业养老	18999	3039.84	1519.92	4511	27.07	18.04	4511	23.46	成都市本级
202411	500007286	企业养老	18999	3039.84	1519.92	4511	27.07	18.04	4511	23.46	四川省本级
202411	10010002203	企业养老	18999	3039.84	1519.92	4511	27.07	18.04	4511	23.46	成都市本级
202412	500007286	企业养老	18999	3039.84	1519.92	4511	27.07	18.04	4511	23.46	四川省本级
202412	10010002203	企业养老	18999	3039.84	1519.92	4511	27.07	18.04	4511	23.46	成都市本级
202501	500007286	企业养老	18999	3039.84	1519.92	4588	27.53	18.35	4588	29.82	四川省本级
202501	10010002203	企业养老	18999	3039.84	1519.92	4588	27.53	18.35	4588	29.82	成都市本级
202502	500007286	企业养老	18999	3039.84	1519.92	4588	27.53	18.35	4588	29.82	四川省本级
202502	10010002203	企业养老	18999	3039.84	1519.92	4588	27.53	18.35	4588	29.82	成都市本级
202503	500007286	企业养老	18999	3039.84	1519.92	4588	27.53	18.35	4588	29.82	四川省本级
202503	10010002203	企业养老	18999	3039.84	1519.92	4588	27.53	18.35	4588	29.82	成都市本级
202504	500007286	企业养老	18999	3039.84	1519.92	4588	27.53	18.35	4588	29.82	四川省本级
202504	10010002203	企业养老	18999	3039.84	1519.92	4588	27.53	18.35	4588	29.82	成都市本级
202505	500007286	企业养老	18999	3039.84	1519.92	4588	27.53	18.35	4588	29.82	四川省本级
202505	10010002203	企业养老	18999	3039.84	1519.92	4588	27.53	18.35	4588	29.82	成都市本级
202506	500007286	企业养老	18999	3039.84	1519.92	4588	27.53	18.35	4588	29.82	四川省本级
202506	10010002203	企业养老	18999	3039.84	1519.92	4588	27.53	18.35	4588	29.82	成都市本级
202507	500007286	企业养老	18999	3039.84	1519.92	4588	27.53	18.35	4588	29.82	四川省本级
202507	10010002203	企业养老	18999	3039.84	1519.92	4588	27.53	18.35	4588	29.82	成都市本级
202508	500007286	企业养老	18999	3039.84	1519.92	4588	27.53	18.35	4588	29.82	四川省本级
202508	10010002203	企业养老	18999	3039.84	1519.92	4588	27.53	18.35	4588	29.82	成都市本级
202509	500007286	企业养老	18999	3039.84	1519.92	4588	27.53	18.35	4588	29.82	四川省本级
202509	10010002203	企业养老	18999	3039.84	1519.92	4588	27.53	18.35	4588	29.82	成都市本级
202510	500007286	企业养老	18999	3039.84	1519.92	4588	27.53	18.35	4588	29.82	四川省本级
202510	10010002203	企业养老	18999	3039.84	1519.92	4588	27.53	18.35	4588	29.82	成都市本级

202511	500007286	企业养老	18999	3039.84	1519.92	4588	27.53	18.35	4588	29.82	四川省本级
202511	10010002203	企业养老	18999	3039.84	1519.92	4588	27.53	18.35	4588	29.82	成都市本级
202512	500007286	企业养老	18999	3039.84	1519.92	4588	27.53	18.35	4588	29.82	四川省本级
202512	10010002203	企业养老	18999	3039.84	1519.92	4588	27.53	18.35	4588	29.82	成都市本级
202601	500007286	企业养老	18999	3039.84	1519.92	4588	27.53	18.35	4588	47.72	四川省本级
202601	10010002203	企业养老	18999	3039.84	1519.92	4588	27.53	18.35	4588	47.72	成都市本级
202602	500007286	企业养老	18999	3039.84	1519.92	4588	27.53	18.35	4588	47.72	四川省本级
202602	10010002203	企业养老	18999	3039.84	1519.92	4588	27.53	18.35	4588	47.72	成都市本级
202603	500007286	企业养老	18999	3039.84	1519.92	4588	27.53	18.35	4588	47.72	四川省本级
202603	10010002203	企业养老	18999	3039.84	1519.92	4588	27.53	18.35	4588	47.72	成都市本级
202604	500007286	企业养老	18999	3039.84	1519.92	4588	27.53	18.35	4588	47.72	四川省本级
202604	10010002203	企业养老	18999	3039.84	1519.92	4588	27.53	18.35	4588	47.72	成都市本级

打印时间: 2026年04月29日

说明: 1. 表中“单位编号”对应的单位名称为: 10010002203: 中国建筑西南设计研究院有限公司, 5000007286: 中国建筑西南设计研究院有限公司。

2. 本证明采用电子验证方式验证, 不再加盖红色公章。如需验证, 请登陆<https://www.schrss.org.cn/scgfw/chahez/toPage.do>, 凭验证码 Y H M R Q A 2 m D q 3 j a 9 D m t 3 p 6 验证, 验证码的有效期至2026年07月29日(有效期三个月)。

3. 该表(一)历年参保基本情况中的“累计月数”不含视同缴费月数; 若存在视同缴费月数或重复缴费月数情形的, 以办理退休手续时核定的月数为准。

4. 该表(二)2024年05月至2026年04月的参保缴费明细, 显示的是所选择时段的实缴到账明细, 不含异地转入的基本养老保险缴费信息, 未实缴到账的显示为空。

5. 2024年1月1日起, 由税务部门征收社会保险费, 缴费记录可能存在滞后。

暖通专业负责人：莫斌

普通高等学校

# 毕业证书



学生 莫斌 性别男, 1983年 03月 07日生, 于 2002年 09月至 2006年 07月在本校 建筑热能工程系 建筑环境与设备工程 专业 肆 年制本科学习, 修完教学计划规定的全部课程, 成绩合格, 准予毕业。

校 名:  哈尔滨工业大学 校(院)长: 

证书编号: 102131200605004033 二〇〇六年 七 月 五 日

查询网址: <http://www.chsi.com.cn> 中华人民共和国教育部监制



# 资格证书

姓 名 莫 斌  
性 别 男  
出生年月 1983年3月  
专 业 暖通  
任职资格 高级工程师

发证单位 

证书编号: (2018)1211189 2018年2月6日

使用有效期: 2026年01月06日  
- 2026年07月05日



## 中华人民共和国注册公用设备工程师(暖通空调) 注册执业证书

本证书是中华人民共和国注册公用设备工程师  
(暖通空调)的执业凭证,准予持证人在执业范围和  
注册有效期内执业。

姓名: 莫斌

性别: 男

出生日期: 1983年03月07日

注册编号: CN20165100412

聘用单位: 中国建筑西南设计研究院有限公司

注册有效期: 2025年12月31日-2028年12月30日



个人签名:

莫斌

签名日期:

2026年1月6日



发证日期: 2025年12月31日

四川省社会保险个人参保证明

参保人姓名: 莫斌

性别: 男

社会保险号码: 510623198303071417

(一) 历年参保基本情况

险种	当前缴费状态	累计月数(个)
企业职工基本养老保险	参保缴费	217
失业保险	参保缴费	217
工伤保险	参保缴费	217
工伤保险	暂停缴费(中断)	217

(二) 2024年05月至2026年04月的参保缴费明细

缴费月份	参保单位编号	类型	养老保险			失业保险			工伤保险		参保地
			缴费基数	单位缴纳	个人缴纳	缴费基数	单位缴纳	个人缴纳	缴费基数	单位缴纳	
202405	500007286	企业养老	18838	3014.08	1507.04						四川省本级
202405	10010002203	企业养老	18838	3014.08	1507.04	4511	27.07	18.04	4511	23.46	成都市本级
202406	500007286	企业养老	18838	3014.08	1507.04						四川省本级
202406	10010002203	企业养老	18838	3014.08	1507.04	4511	27.07	18.04	4511	23.46	成都市本级
202407	500007286	企业养老	18838	3014.08	1507.04						四川省本级
202407	10010002203	企业养老	18838	3014.08	1507.04	4511	27.07	18.04	4511	23.46	成都市本级
202408	500007286	企业养老	18838	3014.08	1507.04						四川省本级
202408	10010002203	企业养老	18838	3014.08	1507.04	4511	27.07	18.04	4511	23.46	成都市本级
202409	500007286	企业养老	18838	3014.08	1507.04						四川省本级
202409	10010002203	企业养老	18838	3014.08	1507.04	4511	27.07	18.04	4511	23.46	成都市本级
202410	500007286	企业养老	18838	3014.08	1507.04						四川省本级
202410	10010002203	企业养老	18838	3014.08	1507.04	4511	27.07	18.04	4511	23.46	成都市本级
202411	500007286	企业养老	18838	3014.08	1507.04						四川省本级
202411	10010002203	企业养老	18838	3014.08	1507.04	4511	27.07	18.04	4511	23.46	成都市本级
202412	500007286	企业养老	18838	3014.08	1507.04						四川省本级
202412	10010002203	企业养老	18838	3014.08	1507.04	4511	27.07	18.04	4511	23.46	成都市本级
202501	500007286	企业养老	18838	3014.08	1507.04						四川省本级
202501	10010002203	企业养老	18838	3014.08	1507.04	4588	27.53	18.35	4588	29.82	成都市本级
202502	500007286	企业养老	18838	3014.08	1507.04						四川省本级
202502	10010002203	企业养老	18838	3014.08	1507.04	4588	27.53	18.35	4588	29.82	成都市本级
202503	500007286	企业养老	18838	3014.08	1507.04						四川省本级
202503	10010002203	企业养老	18838	3014.08	1507.04	4588	27.53	18.35	4588	29.82	成都市本级
202504	500007286	企业养老	18838	3014.08	1507.04						四川省本级
202504	10010002203	企业养老	18838	3014.08	1507.04	4588	27.53	18.35	4588	29.82	成都市本级
202505	500007286	企业养老	18838	3014.08	1507.04						四川省本级
202505	10010002203	企业养老	18838	3014.08	1507.04	4588	27.53	18.35	4588	29.82	成都市本级
202506	500007286	企业养老	18838	3014.08	1507.04						四川省本级
202506	10010002203	企业养老	18838	3014.08	1507.04	4588	27.53	18.35	4588	29.82	成都市本级
202507	500007286	企业养老	18838	3014.08	1507.04						四川省本级
202507	10010002203	企业养老	18838	3014.08	1507.04	4588	27.53	18.35	4588	29.82	成都市本级
202508	500007286	企业养老	18838	3014.08	1507.04						四川省本级
202508	10010002203	企业养老	18838	3014.08	1507.04	4588	27.53	18.35	4588	29.82	成都市本级
202509	500007286	企业养老	18838	3014.08	1507.04						四川省本级
202509	10010002203	企业养老	18838	3014.08	1507.04	4588	27.53	18.35	4588	29.82	成都市本级
202510	500007286	企业养老	18838	3014.08	1507.04						四川省本级

202510	10010002203	企业养老	18838	3014.08	1507.04	4588	27.53	18.35	4588	29.82	成都市本级
202511	500007286	企业养老	18838	3014.08	1507.04						四川省本级
202511	10010002203	企业养老	18838	3014.08	1507.04	4588	27.53	18.35	4588	29.82	成都市本级
202512	500007286	企业养老	18838	3014.08	1507.04						四川省本级
202512	10010002203	企业养老	18838	3014.08	1507.04	4588	27.53	18.35	4588	29.82	成都市本级
202601	500007286	企业养老	18838	3014.08	1507.04						四川省本级
202601	10010002203	企业养老	18838	3014.08	1507.04	4588	27.53	18.35	4588	47.72	成都市本级
202602	500007286	企业养老	18838	3014.08	1507.04						四川省本级
202602	10010002203	企业养老	18838	3014.08	1507.04	4588	27.53	18.35	4588	47.72	成都市本级
202603	500007286	企业养老	18838	3014.08	1507.04						四川省本级
202603	10010002203	企业养老	18838	3014.08	1507.04	4588	27.53	18.35	4588	47.72	成都市本级
202604	500007286	企业养老	18838	3014.08	1507.04						四川省本级
202604	10010002203	企业养老	18838	3014.08	1507.04	4588	27.53	18.35	4588	47.72	成都市本级

打印时间: 2026年04月28日

说明: 1. 表中“单位编号”对应的单位名称为: 10010002203: 中国建筑西南设计研究院有限公司, 5000007286: 中国建筑西南设计研究院有限公司。

2. 本证明采用电子验证方式验证, 不再加盖红色公章。如需验证, 请登陆<https://www.schrss.org.cn/scgfw/cbzmyz/toPage.do>, 凭验证码 9 b k T r 9 E P 8 3 N 5 p W y r E R D 2 验证, 验证码有效期至2026年07月28日(有效期三个月)。

3. 该表(一)历年参保基本情况中的“累计月数”不含视同缴费月数; 若存在视同缴费月数或重复缴费月数情形的, 以办理退休手续时核定的月数为准。

4. 该表(二)2024年05月至2026年04月的参保缴费明细, 显示的是所选择时段的实缴到账明细, 不含异地转入的基本养老保险缴费信息, 未实缴到账的显示为空。

5. 2024年1月1日起, 由税务部门征收社会保险费, 缴费记录可能存在滞后。

装饰专业负责人：李竹



## 四川省社会保险个人参保证明

参保人姓名: 李竹

性别: 女

社会保障号码: 511002198707250629

## (一) 历年参保基本情况

险种	当前缴费状态	累计月数(个)
企业职工基本养老保险	参保缴费	204
失业保险	参保缴费	204
工伤保险	参保缴费	204
生育保险	暂停缴费(中断)	204

## (二) 2024年05月至2026年04月的参保缴费明细

缴费月份	参保单位编号	养老保险			失业保险			工伤保险		备注	
		类型	缴费基数	单位缴纳	个人缴纳	缴费基数	单位缴纳	个人缴纳	缴费基数		单位缴纳
202405	500007286	企业养老	9065	1450.4	725.2	4511	27.07	18.04	4511	23.46	四川省本级
202405	10010002203	企业养老	9065	1450.4	725.2	4511	27.07	18.04	4511	23.46	成都市本级
202406	500007286	企业养老	9065	1450.4	725.2	4511	27.07	18.04	4511	23.46	四川省本级
202406	10010002203	企业养老	9065	1450.4	725.2	4511	27.07	18.04	4511	23.46	成都市本级
202407	500007286	企业养老	9065	1450.4	725.2	4511	27.07	18.04	4511	23.46	四川省本级
202407	10010002203	企业养老	9065	1450.4	725.2	4511	27.07	18.04	4511	23.46	成都市本级
202408	500007286	企业养老	9065	1450.4	725.2	4511	27.07	18.04	4511	23.46	四川省本级
202408	10010002203	企业养老	9065	1450.4	725.2	4511	27.07	18.04	4511	23.46	成都市本级
202409	500007286	企业养老	9065	1450.4	725.2	4511	27.07	18.04	4511	23.46	四川省本级
202409	10010002203	企业养老	9065	1450.4	725.2	4511	27.07	18.04	4511	23.46	成都市本级
202410	500007286	企业养老	9065	1450.4	725.2	4511	27.07	18.04	4511	23.46	四川省本级
202410	10010002203	企业养老	9065	1450.4	725.2	4511	27.07	18.04	4511	23.46	成都市本级
202411	500007286	企业养老	9065	1450.4	725.2	4511	27.07	18.04	4511	23.46	四川省本级
202411	10010002203	企业养老	9065	1450.4	725.2	4511	27.07	18.04	4511	23.46	成都市本级
202412	500007286	企业养老	9065	1450.4	725.2	4511	27.07	18.04	4511	23.46	四川省本级
202412	10010002203	企业养老	9065	1450.4	725.2	4511	27.07	18.04	4511	23.46	成都市本级
202501	500007286	企业养老	9065	1450.4	725.2	4588	27.53	18.35	4588	29.82	四川省本级
202501	10010002203	企业养老	9065	1450.4	725.2	4588	27.53	18.35	4588	29.82	成都市本级
202502	500007286	企业养老	9065	1450.4	725.2	4588	27.53	18.35	4588	29.82	四川省本级
202502	10010002203	企业养老	9065	1450.4	725.2	4588	27.53	18.35	4588	29.82	成都市本级
202503	500007286	企业养老	9065	1450.4	725.2	4588	27.53	18.35	4588	29.82	四川省本级
202503	10010002203	企业养老	9065	1450.4	725.2	4588	27.53	18.35	4588	29.82	成都市本级
202504	500007286	企业养老	9065	1450.4	725.2	4588	27.53	18.35	4588	29.82	四川省本级
202504	10010002203	企业养老	9065	1450.4	725.2	4588	27.53	18.35	4588	29.82	成都市本级
202505	500007286	企业养老	9065	1450.4	725.2	4588	27.53	18.35	4588	29.82	四川省本级
202505	10010002203	企业养老	9065	1450.4	725.2	4588	27.53	18.35	4588	29.82	成都市本级
202506	500007286	企业养老	9065	1450.4	725.2	4588	27.53	18.35	4588	29.82	四川省本级
202506	10010002203	企业养老	9065	1450.4	725.2	4588	27.53	18.35	4588	29.82	成都市本级
202507	500007286	企业养老	9065	1450.4	725.2	4588	27.53	18.35	4588	29.82	四川省本级
202507	10010002203	企业养老	9065	1450.4	725.2	4588	27.53	18.35	4588	29.82	成都市本级
202508	500007286	企业养老	9065	1450.4	725.2	4588	27.53	18.35	4588	29.82	四川省本级
202508	10010002203	企业养老	9065	1450.4	725.2	4588	27.53	18.35	4588	29.82	成都市本级
202509	500007286	企业养老	9065	1450.4	725.2	4588	27.53	18.35	4588	29.82	四川省本级
202509	10010002203	企业养老	9065	1450.4	725.2	4588	27.53	18.35	4588	29.82	成都市本级
202510	500007286	企业养老	9065	1450.4	725.2	4588	27.53	18.35	4588	29.82	四川省本级

202510	10010002203	企业养老	9065	1450.4	725.2	4588	27.53	18.35	4588	29.82	成都市本级
202511	500007286	企业养老	9065	1450.4	725.2	4588	27.53	18.35	4588	29.82	四川省本级
202511	10010002203	企业养老	9065	1450.4	725.2	4588	27.53	18.35	4588	29.82	成都市本级
202512	500007286	企业养老	9065	1450.4	725.2	4588	27.53	18.35	4588	29.82	四川省本级
202512	10010002203	企业养老	9065	1450.4	725.2	4588	27.53	18.35	4588	29.82	成都市本级
202601	500007286	企业养老	9065	1450.4	725.2	4588	27.53	18.35	4588	47.72	四川省本级
202601	10010002203	企业养老	9065	1450.4	725.2	4588	27.53	18.35	4588	47.72	成都市本级
202602	500007286	企业养老	9065	1450.4	725.2	4588	27.53	18.35	4588	47.72	四川省本级
202602	10010002203	企业养老	9065	1450.4	725.2	4588	27.53	18.35	4588	47.72	成都市本级
202603	500007286	企业养老	9065	1450.4	725.2	4588	27.53	18.35	4588	47.72	四川省本级
202603	10010002203	企业养老	9065	1450.4	725.2	4588	27.53	18.35	4588	47.72	成都市本级
202604	500007286	企业养老	9065	1450.4	725.2	4588	27.53	18.35	4588	47.72	四川省本级
202604	10010002203	企业养老	9065	1450.4	725.2	4588	27.53	18.35	4588	47.72	成都市本级

打印时间: 2026年04月29日

说明: 1. 表中“单位编号”对应的单位名称为: 10010002203: 中国建筑西南设计研究院有限公司, 5000007286: 中国建筑西南设计研究院有限公司。

2. 本证明采用电子验证方式验证, 不再加盖红色公章。如需验证, 请登陆<https://www.schrss.org.cn/scgfw/cbzmyz/toPage.do>, 凭验证码 r9B2e9GUQNYFH8NNKku 验证, 验证码的有效期至2026年07月29日(有效期三个月)。

3. 该表(一)历年参保基本情况中的“累计月数”不含视同缴费月数; 若存在视同缴费月数或重复缴费月数情形的, 以办理退休手续时核定的月数为准。

4. 该表(二)2024年05月至2026年04月的参保缴费明细, 显示的是所选择时段的实缴到账明细, 不含异地转入的基本养老保险缴费信息, 未实缴到账的显示为空。

5. 2024年1月1日起, 由税务部门征收社会保险费, 缴费记录可能存在滞后。

海绵城市专业负责人：王淳贤

普通高等学校

# 毕业证书



学生 王淳贤 性别 男，一九八五年十一月十六日生，于二〇〇三年九月至二〇〇七年六月在本校 给水排水工程 专业四年制本科学习，修完教学计划规定的全部课程，成绩合格，准予毕业。

校 名：  重庆大学 校（院）长： 

证书编号：106111200705005891 二〇〇七年 六 月 三十 日

中华人民共和国教育部学历证书查询网址：<http://www.chsi.com.cn>

# 资格证书



姓 名 王淳贤  
性 别 男  
出生年月 1985年11月  
专 业 给排水  
任职资格 高级工程师

中国建筑工程总公司制 

发证单位 

证书编号：(2018) 1211061 2018 年01 月0 日

使用有效期: 2026年01月08日  
- 2026年07月07日



## 中华人民共和国注册公用设备工程师(给水排水) 注册执业证书

本证书是中华人民共和国注册公用设备工程师  
(给水排水)的执业凭证,准予持证人在执业范围和  
注册有效期内执业。

姓名: 王淳贤

性别: 男

出生日期: 1985年11月16日

注册编号: CS20145100504

聘用单位: 中国建筑西南设计研究院有限公司

注册有效期: 2024年10月22日-2027年12月31日



个人签名:

王淳贤

签名日期:

2026.1.8

中华人民共和国  
住房和城乡建设部



发证日期: 2024年10月22日

## 四川省社会保险个人参保证明

参保人姓名: 王淳贤

性别: 男

社会保障号码: 430503198511161512

## (一) 历年参保基本情况

险种	当前缴费状态	累计月数(个)
企业职工基本养老保险	参保缴费	225
失业保险	参保缴费	219
工伤保险	参保缴费	225
生育保险	参保缴费	225

## (二) 2024年06月至2026年05月的参保缴费明细

缴费月份	参保单位编号	养老保险			失业保险			工伤保险		备注	
		类型	缴费基数	单位缴纳	个人缴纳	缴费基数	单位缴纳	个人缴纳	缴费基数		单位缴纳
202406	5000007286	企业养老	9610	1537.6	768.8	4652	27.91	18.61	4652	24.19	四川省本级
202406	10010002203	企业养老	9610	1537.6	768.8	4652	27.91	18.61	4652	24.19	成都市本级
202407	5000007286	企业养老	9610	1537.6	768.8	4652	27.91	18.61	4652	24.19	四川省本级
202407	10010002203	企业养老	9610	1537.6	768.8	4652	27.91	18.61	4652	24.19	成都市本级
202408	5000007286	企业养老	9610	1537.6	768.8	4652	27.91	18.61	4652	24.19	四川省本级
202408	10010002203	企业养老	9610	1537.6	768.8	4652	27.91	18.61	4652	24.19	成都市本级
202409	5000007286	企业养老	9610	1537.6	768.8	4652	27.91	18.61	4652	24.19	四川省本级
202409	10010002203	企业养老	9610	1537.6	768.8	4652	27.91	18.61	4652	24.19	成都市本级
202410	5000007286	企业养老	9610	1537.6	768.8	4652	27.91	18.61	4652	24.19	四川省本级
202410	10010002203	企业养老	9610	1537.6	768.8	4652	27.91	18.61	4652	24.19	成都市本级
202411	5000007286	企业养老	9610	1537.6	768.8	4652	27.91	18.61	4652	24.19	四川省本级
202411	10010002203	企业养老	9610	1537.6	768.8	4652	27.91	18.61	4652	24.19	成都市本级
202412	5000007286	企业养老	9610	1537.6	768.8	4652	27.91	18.61	4652	24.19	四川省本级
202412	10010002203	企业养老	9610	1537.6	768.8	4652	27.91	18.61	4652	24.19	成都市本级
202501	5000007286	企业养老	9610	1537.6	768.8	4652	27.91	18.61	4652	30.24	四川省本级
202501	10010002203	企业养老	9610	1537.6	768.8	4652	27.91	18.61	4652	30.24	成都市本级
202502	5000007286	企业养老	9610	1537.6	768.8	4652	27.91	18.61	4652	30.24	四川省本级
202502	10010002203	企业养老	9610	1537.6	768.8	4652	27.91	18.61	4652	30.24	成都市本级
202503	5000007286	企业养老	9610	1537.6	768.8	4652	27.91	18.61	4652	30.24	四川省本级
202503	10010002203	企业养老	9610	1537.6	768.8	4652	27.91	18.61	4652	30.24	成都市本级
202504	5000007286	企业养老	9610	1537.6	768.8	4652	27.91	18.61	4652	30.24	四川省本级
202504	10010002203	企业养老	9610	1537.6	768.8	4652	27.91	18.61	4652	30.24	成都市本级
202505	5000007286	企业养老	9610	1537.6	768.8	4652	27.91	18.61	4652	30.24	四川省本级
202505	10010002203	企业养老	9610	1537.6	768.8	4652	27.91	18.61	4652	30.24	成都市本级
202506	5000007286	企业养老	9610	1537.6	768.8	4652	27.91	18.61	4652	30.24	四川省本级
202506	10010002203	企业养老	9610	1537.6	768.8	4652	27.91	18.61	4652	30.24	成都市本级
202507	5000007286	企业养老	9610	1537.6	768.8	4652	27.91	18.61	4652	30.24	四川省本级
202507	10010002203	企业养老	9610	1537.6	768.8	4652	27.91	18.61	4652	30.24	成都市本级
202508	5000007286	企业养老	9610	1537.6	768.8	4652	27.91	18.61	4652	30.24	四川省本级
202508	10010002203	企业养老	9610	1537.6	768.8	4652	27.91	18.61	4652	30.24	成都市本级
202509	5000007286	企业养老	9610	1537.6	768.8	4652	27.91	18.61	4652	30.24	四川省本级
202509	10010002203	企业养老	9610	1537.6	768.8	4652	27.91	18.61	4652	30.24	成都市本级
202510	5000007286	企业养老	9610	1537.6	768.8	4652	27.91	18.61	4652	30.24	四川省本级
202510	10010002203	企业养老	9610	1537.6	768.8	4652	27.91	18.61	4652	30.24	成都市本级
202511	5000007286	企业养老	9610	1537.6	768.8	4652	27.91	18.61	4652	30.24	四川省本级

202511	10010002203	企业养老	9610	1537.6	768.8	4652	27.91	18.61	4652	30.24	成都市本级
202512	5000007286	企业养老	9610	1537.6	768.8	4652	27.91	18.61	4652	30.24	四川省本级
202512	10010002203	企业养老	9610	1537.6	768.8	4652	27.91	18.61	4652	30.24	成都市本级
202601	5000007286	企业养老	9610	1537.6	768.8	4652	27.91	18.61	4652	48.38	四川省本级
202601	10010002203	企业养老	9610	1537.6	768.8	4652	27.91	18.61	4652	48.38	成都市本级
202602	5000007286	企业养老	9610	1537.6	768.8	4652	27.91	18.61	4652	48.38	四川省本级
202602	10010002203	企业养老	9610	1537.6	768.8	4652	27.91	18.61	4652	48.38	成都市本级
202603	5000007286	企业养老	9610	1537.6	768.8	4652	27.91	18.61	4652	48.38	四川省本级
202603	10010002203	企业养老	9610	1537.6	768.8	4652	27.91	18.61	4652	48.38	成都市本级
202604	5000007286	企业养老	9610	1537.6	768.8	4652	27.91	18.61	4652	48.38	四川省本级
202604	10010002203	企业养老	9610	1537.6	768.8	4652	27.91	18.61	4652	48.38	成都市本级
202605											成都市本级

打印时间: 2026年05月09日

说明: 1. 表中“单位编号”对应的单位名称为: 10010002203: 中国建筑西南设计研究院有限公司, 5000007286: 中国建筑西南设计研究院有限公司。

2. 本证明采用电子验证方式验证, 不再加盖红色公章。如需验证, 请登陆<https://www.schrss.org.cn/scgfw/cbzmyz/toPage.do>, 凭验证码1197eUnUawd7A2yGGP8Q验证, 验证码的有效期至2026年08月09日(有效期三个月)。

3. 该表(一)历年参保基本情况中的“累计月数”不含视同缴费月数; 若存在视同缴费月数或重复缴费月数情形的, 以办理退休手续时核定的月数为准。

4. 该表(二)2024年06月至2026年05月的参保缴费明细, 显示的是所选择时段的实缴到账明细, 不含异地转入的基本养老保险缴费信息, 未实缴到账的显示为空。

5. 2024年1月1日起, 由税务部门征收社会保险费, 缴费记录可能存在滞后。

泛光专业负责人：许嘉宏



使用有效期: 2026年01月09日  
- 2026年07月08日



## 中华人民共和国注册电气工程师(供配电) 注册执业证书

本证书是中华人民共和国注册电气工程师(供配电)的执业凭证,准予持证人在执业范围和注册有效期内执业。

姓名: 许嘉宏

性别: 男

出生日期: 1979年08月01日

注册编号: DG20105100236

聘用单位: 中国建筑西南设计研究院有限公司

注册有效期: 2025年12月24日-2028年12月23日



个人签名:

签名日期:

2026. 1. 9

中华人民共和国  
住房和城乡建设部



发证日期: 2025年12月24日

## 四川省社会保险个人参保证明

参保人姓名: 许嘉宏

性别: 男

社会保障号码: 510106197908015110

## (一) 历年参保基本情况

险种	当前缴费状态	累计月数(个)
企业职工基本养老保险	参保缴费	286
失业保险	参保缴费	272
工伤保险	参保缴费	219

## (二) 2024年05月至2026年04月的参保缴费明细

缴费月份	参保单位编号	养老保险			失业保险			工伤保险		单位:元	备注
		类型	缴费基数	单位缴纳	个人缴纳	缴费基数	单位缴纳	个人缴纳	缴费基数		
202405	500007286	企业养老	19349	3095.84	1547.92	5008	30.05	20.03	5008	26.04	四川省本级
202405	10010002203	企业养老	19349	3095.84	1547.92	5008	30.05	20.03	5008	26.04	成都市本级
202406	500007286	企业养老	19349	3095.84	1547.92	5008	30.05	20.03	5008	26.04	四川省本级
202406	10010002203	企业养老	19349	3095.84	1547.92	5008	30.05	20.03	5008	26.04	成都市本级
202407	500007286	企业养老	19349	3095.84	1547.92	5008	30.05	20.03	5008	26.04	四川省本级
202407	10010002203	企业养老	19349	3095.84	1547.92	5008	30.05	20.03	5008	26.04	成都市本级
202408	500007286	企业养老	19349	3095.84	1547.92	5008	30.05	20.03	5008	26.04	四川省本级
202408	10010002203	企业养老	19349	3095.84	1547.92	5008	30.05	20.03	5008	26.04	成都市本级
202409	500007286	企业养老	19349	3095.84	1547.92	5008	30.05	20.03	5008	26.04	四川省本级
202409	10010002203	企业养老	19349	3095.84	1547.92	5008	30.05	20.03	5008	26.04	成都市本级
202410	500007286	企业养老	19349	3095.84	1547.92	5008	30.05	20.03	5008	26.04	四川省本级
202410	10010002203	企业养老	19349	3095.84	1547.92	5008	30.05	20.03	5008	26.04	成都市本级
202411	500007286	企业养老	19349	3095.84	1547.92	5008	30.05	20.03	5008	26.04	四川省本级
202411	10010002203	企业养老	19349	3095.84	1547.92	5008	30.05	20.03	5008	26.04	成都市本级
202412	500007286	企业养老	19349	3095.84	1547.92	5008	30.05	20.03	5008	26.04	四川省本级
202412	10010002203	企业养老	19349	3095.84	1547.92	5008	30.05	20.03	5008	26.04	成都市本级
202501	500007286	企业养老	19349	3095.84	1547.92	5008	30.05	20.03	5008	32.55	四川省本级
202501	10010002203	企业养老	19349	3095.84	1547.92	5008	30.05	20.03	5008	32.55	成都市本级
202502	500007286	企业养老	19349	3095.84	1547.92	5008	30.05	20.03	5008	32.55	四川省本级
202502	10010002203	企业养老	19349	3095.84	1547.92	5008	30.05	20.03	5008	32.55	成都市本级
202503	500007286	企业养老	19349	3095.84	1547.92	5008	30.05	20.03	5008	32.55	四川省本级
202503	10010002203	企业养老	19349	3095.84	1547.92	5008	30.05	20.03	5008	32.55	成都市本级
202504	500007286	企业养老	19349	3095.84	1547.92	5008	30.05	20.03	5008	32.55	四川省本级
202504	10010002203	企业养老	19349	3095.84	1547.92	5008	30.05	20.03	5008	32.55	成都市本级
202505	500007286	企业养老	19349	3095.84	1547.92	5008	30.05	20.03	5008	32.55	四川省本级
202505	10010002203	企业养老	19349	3095.84	1547.92	5008	30.05	20.03	5008	32.55	成都市本级
202506	500007286	企业养老	19349	3095.84	1547.92	5008	30.05	20.03	5008	32.55	四川省本级
202506	10010002203	企业养老	19349	3095.84	1547.92	5008	30.05	20.03	5008	32.55	成都市本级
202507	500007286	企业养老	19349	3095.84	1547.92	5008	30.05	20.03	5008	32.55	四川省本级
202507	10010002203	企业养老	19349	3095.84	1547.92	5008	30.05	20.03	5008	32.55	成都市本级
202508	500007286	企业养老	19349	3095.84	1547.92	5008	30.05	20.03	5008	32.55	四川省本级
202508	10010002203	企业养老	19349	3095.84	1547.92	5008	30.05	20.03	5008	32.55	成都市本级
202509	500007286	企业养老	19349	3095.84	1547.92	5008	30.05	20.03	5008	32.55	四川省本级
202509	10010002203	企业养老	19349	3095.84	1547.92	5008	30.05	20.03	5008	32.55	成都市本级
202510	500007286	企业养老	19349	3095.84	1547.92	5008	30.05	20.03	5008	32.55	四川省本级
202510	10010002203	企业养老	19349	3095.84	1547.92	5008	30.05	20.03	5008	32.55	成都市本级

202511	500007286	企业养老	19349	3095.84	1547.92	5008	30.05	20.03	5008	32.55	四川省本级
202511	10010002203	企业养老	19349	3095.84	1547.92	5008	30.05	20.03	5008	32.55	成都市本级
202512	500007286	企业养老	19349	3095.84	1547.92	5008	30.05	20.03	5008	32.55	四川省本级
202512	10010002203	企业养老	19349	3095.84	1547.92	5008	30.05	20.03	5008	32.55	成都市本级
202601	500007286	企业养老	19349	3095.84	1547.92	5008	30.05	20.03	5008	52.08	四川省本级
202601	10010002203	企业养老	19349	3095.84	1547.92	5008	30.05	20.03	5008	52.08	成都市本级
202602	500007286	企业养老	19349	3095.84	1547.92	5008	30.05	20.03	5008	52.08	四川省本级
202602	10010002203	企业养老	19349	3095.84	1547.92	5008	30.05	20.03	5008	52.08	成都市本级
202603	500007286	企业养老	19349	3095.84	1547.92	5008	30.05	20.03	5008	52.08	四川省本级
202603	10010002203	企业养老	19349	3095.84	1547.92	5008	30.05	20.03	5008	52.08	成都市本级
202604	500007286	企业养老	19349	3095.84	1547.92	5008	30.05	20.03	5008	52.08	四川省本级
202604	10010002203	企业养老	19349	3095.84	1547.92	5008	30.05	20.03	5008	52.08	成都市本级

打印时间: 2026年04月29日

说明: 1. 表中“单位编号”对应的单位名称为: 10010002203:中国西南设计研究院有限公司, 5000007286:中国西南设计研究院有限公司。

2. 本证明采用电子验证方式验证, 不再加盖红色公章。如需验证, 请登陆<https://www.schrss.org.cn/scgfw/chazayz/toPage.do>, 凭验证码 wgB5G2RapyN5rHK81WQY 验证, 验证码的有效期至2026年07月29日(有效期三个月)。

3. 该表(一)历年参保基本情况中的“累计月数”不含视同缴费月数; 若存在视同缴费月数或重复缴费月数情形的, 以办理退休手续时核定的月数为准。

4. 该表(二)2024年05月至2026年04月的参保缴费明细, 显示的是所选择时段的实缴到账明细, 不含异地转入的基本养老保险缴费信息, 未实缴到账的显示为空。

5. 2024年1月1日起, 由税务部门征收社会保险费, 缴费记录可能存在滞后。

建筑节能专业负责人：刘海

**硕士研究生**  
**毕业证书**



研究生 **刘海** 性别 **男**， 1986 年 8 月 15 日生，于 2009 年 9 月至 2011 年 12 月在 **供热、供燃气、通风及空调工程** 专业学习，学制 3 年，修完硕士研究生培养计划规定的全部课程，成绩合格，毕业论文答辩通过，准予毕业。

培养单位：**重庆大学** 校(院、所)长：**林建华**

证书编号：106111201102003071 2011 年 12 月 26 日

中华人民共和国教育部学历证书查询网址：<http://www.chsi.com.cn>

**资格证书**



姓 名 刘 海  
性 别 男  
出生年月 1986 年 8 月  
专 业 暖通  
任职资格 高级工程师  
发证单位



中国建筑工程总公司制



证书编号：(2019) 12110107 2019 年 10 月 12 日

使用有效期: 2025年12月10日  
- 2026年06月08日



## 中华人民共和国注册公用设备工程师(暖通空调) 注册执业证书

本证书是中华人民共和国注册公用设备工程师  
(暖通空调)的执业凭证,准予持证人在执业范围和  
注册有效期内执业。

姓名: 刘海

性别: 男

出生日期: 1986年08月15日

注册编号: CN20155100382

聘用单位: 中国建筑西南设计研究院有限公司

注册有效期: 2025年04月30日-2028年04月29日



个人签名:

刘 海

签名日期:

2025年12月10日

中华人民共和国  
住房和城乡建设部



发证日期: 2025年04月30日

## 四川省社会保险个人参保证明

参保人姓名: 刘海

性别: 男

社会保障号码: 41132719860815333X

## (一) 历年参保基本情况

险种	当前缴费状态	累计月数(个)
企业职工基本养老保险	参保缴费	171
失业保险	参保缴费	171
工伤保险	参保缴费	170

## (二) 2024年06月至2026年05月的参保缴费明细

缴费月份	参保单位编号	养老保险			失业保险			工伤保险		单位:元	参保地
		类型	缴费基数	单位缴纳	个人缴纳	缴费基数	单位缴纳	个人缴纳	缴费基数		
202406	500007286	企业养老	9365	1498.4	749.2	4511	27.07	18.04	4511	23.46	四川省本级
202406	10010002203	企业养老	9365	1498.4	749.2	4511	27.07	18.04	4511	23.46	成都市本级
202407	500007286	企业养老	9365	1498.4	749.2	4511	27.07	18.04	4511	23.46	四川省本级
202407	10010002203	企业养老	9365	1498.4	749.2	4511	27.07	18.04	4511	23.46	成都市本级
202408	500007286	企业养老	9365	1498.4	749.2	4511	27.07	18.04	4511	23.46	四川省本级
202408	10010002203	企业养老	9365	1498.4	749.2	4511	27.07	18.04	4511	23.46	成都市本级
202409	500007286	企业养老	9365	1498.4	749.2	4511	27.07	18.04	4511	23.46	四川省本级
202409	10010002203	企业养老	9365	1498.4	749.2	4511	27.07	18.04	4511	23.46	成都市本级
202410	500007286	企业养老	9365	1498.4	749.2	4511	27.07	18.04	4511	23.46	四川省本级
202410	10010002203	企业养老	9365	1498.4	749.2	4511	27.07	18.04	4511	23.46	成都市本级
202411	500007286	企业养老	9365	1498.4	749.2	4511	27.07	18.04	4511	23.46	四川省本级
202411	10010002203	企业养老	9365	1498.4	749.2	4511	27.07	18.04	4511	23.46	成都市本级
202412	500007286	企业养老	9365	1498.4	749.2	4511	27.07	18.04	4511	23.46	四川省本级
202412	10010002203	企业养老	9365	1498.4	749.2	4511	27.07	18.04	4511	23.46	成都市本级
202501	500007286	企业养老	9365	1498.4	749.2	4588	27.53	18.35	4588	29.82	四川省本级
202501	10010002203	企业养老	9365	1498.4	749.2	4588	27.53	18.35	4588	29.82	成都市本级
202502	500007286	企业养老	9365	1498.4	749.2	4588	27.53	18.35	4588	29.82	四川省本级
202502	10010002203	企业养老	9365	1498.4	749.2	4588	27.53	18.35	4588	29.82	成都市本级
202503	500007286	企业养老	9365	1498.4	749.2	4588	27.53	18.35	4588	29.82	四川省本级
202503	10010002203	企业养老	9365	1498.4	749.2	4588	27.53	18.35	4588	29.82	成都市本级
202504	500007286	企业养老	9365	1498.4	749.2	4588	27.53	18.35	4588	29.82	四川省本级
202504	10010002203	企业养老	9365	1498.4	749.2	4588	27.53	18.35	4588	29.82	成都市本级
202505	500007286	企业养老	9365	1498.4	749.2	4588	27.53	18.35	4588	29.82	四川省本级
202505	10010002203	企业养老	9365	1498.4	749.2	4588	27.53	18.35	4588	29.82	成都市本级
202506	500007286	企业养老	9365	1498.4	749.2	4588	27.53	18.35	4588	29.82	四川省本级
202506	10010002203	企业养老	9365	1498.4	749.2	4588	27.53	18.35	4588	29.82	成都市本级
202507	500007286	企业养老	9365	1498.4	749.2	4588	27.53	18.35	4588	29.82	四川省本级
202507	10010002203	企业养老	9365	1498.4	749.2	4588	27.53	18.35	4588	29.82	成都市本级
202508	500007286	企业养老	9365	1498.4	749.2	4588	27.53	18.35	4588	29.82	四川省本级
202508	10010002203	企业养老	9365	1498.4	749.2	4588	27.53	18.35	4588	29.82	成都市本级
202509	500007286	企业养老	9365	1498.4	749.2	4588	27.53	18.35	4588	29.82	四川省本级
202509	10010002203	企业养老	9365	1498.4	749.2	4588	27.53	18.35	4588	29.82	成都市本级
202510	500007286	企业养老	9365	1498.4	749.2	4588	27.53	18.35	4588	29.82	四川省本级
202510	10010002203	企业养老	9365	1498.4	749.2	4588	27.53	18.35	4588	29.82	成都市本级
202511	500007286	企业养老	9365	1498.4	749.2	4588	27.53	18.35	4588	29.82	四川省本级
202511	10010002203	企业养老	9365	1498.4	749.2	4588	27.53	18.35	4588	29.82	成都市本级

202512	500007286	企业养老	9365	1498.4	749.2	4588	27.53	18.35	4588	29.82	四川省本级
202512	10010002203	企业养老	9365	1498.4	749.2	4588	27.53	18.35	4588	29.82	成都市本级
202601	500007286	企业养老	9365	1498.4	749.2	4588	27.53	18.35	4588	47.72	四川省本级
202601	10010002203	企业养老	9365	1498.4	749.2	4588	27.53	18.35	4588	47.72	成都市本级
202602	500007286	企业养老	9365	1498.4	749.2	4588	27.53	18.35	4588	47.72	四川省本级
202602	10010002203	企业养老	9365	1498.4	749.2	4588	27.53	18.35	4588	47.72	成都市本级
202603	500007286	企业养老	9365	1498.4	749.2	4588	27.53	18.35	4588	47.72	四川省本级
202603	10010002203	企业养老	9365	1498.4	749.2	4588	27.53	18.35	4588	47.72	成都市本级
202604	500007286	企业养老	9365	1498.4	749.2	4588	27.53	18.35	4588	47.72	四川省本级
202604	10010002203	企业养老	9365	1498.4	749.2	4588	27.53	18.35	4588	47.72	成都市本级
202605											停缴明细表

打印时间: 2026年05月09日

说明: 1. 表中“单位编号”对应的单位名称为: 10010002203: 中国建筑西南设计研究院有限公司, 5000007286: 中国建筑西南设计研究院有限公司。

2. 本证明采用电子验证方式验证, 不再加盖红色公章。如需验证, 请登陆<https://www.schrss.org.cn/scgfw/cbzmyz/toPage.do>, 凭验证码 n s w F 2 y T n A 5 N w q y F 8 Q A H 9 验证, 验证码的有效期至2026年08月09日(有效期三个月)。

3. 该表(一)历年参保基本情况中的“累计月数”不含视同缴费月数; 若存在视同缴费月数或重复缴费月数情形的, 以办理退休手续时核定的月数为准。

4. 该表(二)2024年06月至2026年05月的参保缴费明细, 显示的是所选择时段的实缴到账明细, 不含异地转入的基本养老保险缴费信息, 未实缴到账的显示为空。

5. 2024年1月1日起, 由税务部门征收社会保险费, 缴费记录可能存在滞后。

BIM 专业负责人：刘仕婷



根据国家职业技术标准要求，对通过国家工业和信息化部全国网络与信息技术职业技能培训考试（NTC）成绩合格。达到相关岗位要求的职业技能水平者，颁发此证。

此证可作为企事业单位选拔和聘用专业人才的依据。

According to the national Professional Skills Standard, this certificate is for professionals who have completed the skill training, passed the testing of NTC of the Ministry of Industry and Information Technology of the PRC, and qualified to the requirements of relevant jobs. This certificate can be regarded as a standard for enterprises and institutions to be selected on employ and position.



发证机构钢印  
Invalid Without Stamping

姓名: 刘任婷 性别: 女  
Name Sex

身份证号: 511028199306038529  
ID Number

证书编号: NTC14328627  
Certificate Number

技能: 机电 BIM 工程师专业  
Skills

等级: 高级  
Level

理论知识考核成绩: 86  
Test Result of Theory Intellect

实践能力考试成绩: 96  
Test Result of Practical Ability

评定成绩: 95  
Result of Assessment



NTC Management Center (seal)

发证日期: 2019年 12月 10日

Issue Date Year Month Day



## 四川省社会保险个人参保证明

参保人姓名: 刘仕婷

性别: 女

社会保险号码: 511028199306038529

## (一) 历年参保基本情况

险种	当前缴费状态	累计月数(个)
企业职工基本养老保险	参保缴费	130
失业保险	参保缴费	130
工伤保险	参保缴费	129

## (二) 2024年05月至2026年04月的参保缴费明细

缴费月份	参保单位编号	养老保险			失业保险			工伤保险		单位:元	备注
		类型	缴费基数	单位缴纳	个人缴纳	缴费基数	单位缴纳	个人缴纳	缴费基数		
202405	500007286	企业养老	6931	1108.96	554.48	6931	41.59	27.72	6931	36.04	四川省本级
202405	10010002203	企业养老	6931	1108.96	554.48	6931	41.59	27.72	6931	36.04	成都市本级
202406	500007286	企业养老	6931	1108.96	554.48	6931	41.59	27.72	6931	36.04	四川省本级
202406	10010002203	企业养老	6931	1108.96	554.48	6931	41.59	27.72	6931	36.04	成都市本级
202407	500007286	企业养老	6931	1108.96	554.48	6931	41.59	27.72	6931	36.04	四川省本级
202407	10010002203	企业养老	6931	1108.96	554.48	6931	41.59	27.72	6931	36.04	成都市本级
202408	500007286	企业养老	6931	1108.96	554.48	6931	41.59	27.72	6931	36.04	四川省本级
202408	10010002203	企业养老	6931	1108.96	554.48	6931	41.59	27.72	6931	36.04	成都市本级
202409	500007286	企业养老	6931	1108.96	554.48	6931	41.59	27.72	6931	36.04	四川省本级
202409	10010002203	企业养老	6931	1108.96	554.48	6931	41.59	27.72	6931	36.04	成都市本级
202410	500007286	企业养老	6931	1108.96	554.48	6931	41.59	27.72	6931	36.04	四川省本级
202410	10010002203	企业养老	6931	1108.96	554.48	6931	41.59	27.72	6931	36.04	成都市本级
202411	500007286	企业养老	6931	1108.96	554.48	6931	41.59	27.72	6931	36.04	四川省本级
202411	10010002203	企业养老	6931	1108.96	554.48	6931	41.59	27.72	6931	36.04	成都市本级
202412	500007286	企业养老	6931	1108.96	554.48	6931	41.59	27.72	6931	36.04	四川省本级
202412	10010002203	企业养老	6931	1108.96	554.48	6931	41.59	27.72	6931	36.04	成都市本级
202501	500007286	企业养老	6931	1108.96	554.48	6931	41.59	27.72	6931	45.05	四川省本级
202501	10010002203	企业养老	6931	1108.96	554.48	6931	41.59	27.72	6931	45.05	成都市本级
202502	500007286	企业养老	6931	1108.96	554.48	6931	41.59	27.72	6931	45.05	四川省本级
202502	10010002203	企业养老	6931	1108.96	554.48	6931	41.59	27.72	6931	45.05	成都市本级
202503	500007286	企业养老	6931	1108.96	554.48	6931	41.59	27.72	6931	45.05	四川省本级
202503	10010002203	企业养老	6931	1108.96	554.48	6931	41.59	27.72	6931	45.05	成都市本级
202504	500007286	企业养老	6931	1108.96	554.48	6931	41.59	27.72	6931	45.05	四川省本级
202504	10010002203	企业养老	6931	1108.96	554.48	6931	41.59	27.72	6931	45.05	成都市本级
202505	500007286	企业养老	6931	1108.96	554.48	6931	41.59	27.72	6931	45.05	四川省本级
202505	10010002203	企业养老	6931	1108.96	554.48	6931	41.59	27.72	6931	45.05	成都市本级
202506	500007286	企业养老	6931	1108.96	554.48	6931	41.59	27.72	6931	45.05	四川省本级
202506	10010002203	企业养老	6931	1108.96	554.48	6931	41.59	27.72	6931	45.05	成都市本级
202507	500007286	企业养老	6931	1108.96	554.48	6931	41.59	27.72	6931	45.05	四川省本级
202507	10010002203	企业养老	6931	1108.96	554.48	6931	41.59	27.72	6931	45.05	成都市本级
202508	500007286	企业养老	6931	1108.96	554.48	6931	41.59	27.72	6931	45.05	四川省本级
202508	10010002203	企业养老	6931	1108.96	554.48	6931	41.59	27.72	6931	45.05	成都市本级
202509	500007286	企业养老	6931	1108.96	554.48	6931	41.59	27.72	6931	45.05	四川省本级
202509	10010002203	企业养老	6931	1108.96	554.48	6931	41.59	27.72	6931	45.05	成都市本级
202510	500007286	企业养老	6931	1108.96	554.48	6931	41.59	27.72	6931	45.05	四川省本级
202510	10010002203	企业养老	6931	1108.96	554.48	6931	41.59	27.72	6931	45.05	成都市本级

202511	500007286	企业养老	6931	1108.96	554.48	6931	41.59	27.72	6931	45.05	四川省本级
202511	10010002203	企业养老	6931	1108.96	554.48	6931	41.59	27.72	6931	45.05	成都市本级
202512	500007286	企业养老	6931	1108.96	554.48	6931	41.59	27.72	6931	45.05	四川省本级
202512	10010002203	企业养老	6931	1108.96	554.48	6931	41.59	27.72	6931	45.05	成都市本级
202601	500007286	企业养老	6931	1108.96	554.48	6931	41.59	27.72	6931	72.08	四川省本级
202601	10010002203	企业养老	6931	1108.96	554.48	6931	41.59	27.72	6931	72.08	成都市本级
202602	500007286	企业养老	6931	1108.96	554.48	6931	41.59	27.72	6931	72.08	四川省本级
202602	10010002203	企业养老	6931	1108.96	554.48	6931	41.59	27.72	6931	72.08	成都市本级
202603	500007286	企业养老	6931	1108.96	554.48	6931	41.59	27.72	6931	72.08	四川省本级
202603	10010002203	企业养老	6931	1108.96	554.48	6931	41.59	27.72	6931	72.08	成都市本级
202604	500007286	企业养老	6931	1108.96	554.48	6931	41.59	27.72	6931	72.08	四川省本级
202604	10010002203	企业养老	6931	1108.96	554.48	6931	41.59	27.72	6931	72.08	成都市本级

打印时间: 2026年04月28日

说明: 1. 表中“单位编号”对应的单位名称为: 10010002203: 中国建筑西南设计研究院有限公司, 5000007286: 中国建筑西南设计研究院有限公司。

2. 本证明采用电子验证方式验证, 不再加盖红色公章。如需验证, 请登陆<https://www.schrss.org.cn/scgaf/zbmyz/toPage.do>, 凭验证码 A T F N t K K S 8 y 8 r N n G a n H E 9 验证, 验证码的有效期至2026年07月28日(有效期三个月)。

3. 该表(一)历年参保基本情况中的“累计月数”不含视同缴费月数; 若存在视同缴费月数或重复缴费月数情形的, 以办理退休手续时核定的月数为准。

4. 该表(二)2024年05月至2026年04月的参保缴费明细, 显示的是所选择时段的实缴到账明细, 不含异地转入的基本养老保险缴费信息, 未实缴到账的显示为空。

5. 2024年1月1日起, 由税务部门征收社会保险费, 缴费记录可能存在滞后。

电气专业负责人：薛飞

硕士研究生

## 毕业证书



研究生 薛飞 ，性别 男 ， 一九八五 年十二月 二 日生，  
于二〇〇七年 九月至二〇一〇年 五月在 检测技术与自动化装置 专业  
学习,学制 2.5 年,修完硕士研究生培养计划规定的全部课程,成绩合格,毕业  
论文答辩通过,准予毕业。

校 长:   
校 名: 西南交通大学

证书编号:106131201002000513 二〇一〇 年 五 月 三十一日

查询网址: <http://www.chsi.com.cn>



## 资格证书

姓 名 ..... 薛飞

性 别 ..... 男

出生年月 ..... 1985年12月

专 业 ..... 电气

任职资格 ..... 高级工程师

发证单位 

证书编号: (2018)1211095 2018 年12 月06 日

中国建筑工程总公司制

使用有效期: 2026年02月28日  
- 2026年08月27日



## 中华人民共和国注册电气工程师(供配电) 注册执业证书

本证书是中华人民共和国注册电气工程师(供配电)的执业凭证,准予持证人在执业范围和注册有效期内执业。

姓名: 薛飞

性别: 男

出生日期: 1985年12月02日

注册编号: DG20155100605

聘用单位: 中国建筑西南设计研究院有限公司

注册有效期: 2024年12月09日-2027年12月31日



个人签名:

签名日期: 2026. 2. 28

中华人民共和国  
住房和城乡建设部



发证日期: 2024年12月09日



四川省社会保险个人参保证明

参保人姓名: 薛飞

性别: 男

社会保险号码: 1427011981202127



(一) 历年参保基本情况

险种	当前缴费状态	累计月数(个)
企业职工基本养老保险	参保缴费	190
失业保险	参保缴费	154
工伤保险	参保缴费	189
工伤保险	暂停缴费(中断)	189

(二) 2024年06月至2026年05月的参保缴费明细

缴费月份	参保单位编号	养老保险			失业保险			工伤保险		参保地	
		类型	缴费基数	单位缴纳	个人缴纳	缴费基数	单位缴纳	个人缴纳	缴费基数		单位缴纳
202406	500007286	企业养老	8937	1429.92	714.96	4511	27.07	18.04	4511	23.46	四川省本级
202406	10010002203	企业养老	8937	1429.92	714.96	4511	27.07	18.04	4511	23.46	成都市本级
202407	500007286	企业养老	8937	1429.92	714.96	4511	27.07	18.04	4511	23.46	四川省本级
202407	10010002203	企业养老	8937	1429.92	714.96	4511	27.07	18.04	4511	23.46	成都市本级
202408	500007286	企业养老	8937	1429.92	714.96	4511	27.07	18.04	4511	23.46	四川省本级
202408	10010002203	企业养老	8937	1429.92	714.96	4511	27.07	18.04	4511	23.46	成都市本级
202409	500007286	企业养老	8937	1429.92	714.96	4511	27.07	18.04	4511	23.46	四川省本级
202409	10010002203	企业养老	8937	1429.92	714.96	4511	27.07	18.04	4511	23.46	成都市本级
202410	500007286	企业养老	8937	1429.92	714.96	4511	27.07	18.04	4511	23.46	四川省本级
202410	10010002203	企业养老	8937	1429.92	714.96	4511	27.07	18.04	4511	23.46	成都市本级
202411	500007286	企业养老	8937	1429.92	714.96	4511	27.07	18.04	4511	23.46	四川省本级
202411	10010002203	企业养老	8937	1429.92	714.96	4511	27.07	18.04	4511	23.46	成都市本级
202412	500007286	企业养老	8937	1429.92	714.96	4511	27.07	18.04	4511	23.46	四川省本级
202412	10010002203	企业养老	8937	1429.92	714.96	4511	27.07	18.04	4511	23.46	成都市本级
202501	500007286	企业养老	8937	1429.92	714.96	4588	27.53	18.35	4588	29.82	四川省本级
202501	10010002203	企业养老	8937	1429.92	714.96	4588	27.53	18.35	4588	29.82	成都市本级
202502	500007286	企业养老	8937	1429.92	714.96	4588	27.53	18.35	4588	29.82	四川省本级
202502	10010002203	企业养老	8937	1429.92	714.96	4588	27.53	18.35	4588	29.82	成都市本级
202503	500007286	企业养老	8937	1429.92	714.96	4588	27.53	18.35	4588	29.82	四川省本级
202503	10010002203	企业养老	8937	1429.92	714.96	4588	27.53	18.35	4588	29.82	成都市本级
202504	500007286	企业养老	8937	1429.92	714.96	4588	27.53	18.35	4588	29.82	四川省本级
202504	10010002203	企业养老	8937	1429.92	714.96	4588	27.53	18.35	4588	29.82	成都市本级
202505	500007286	企业养老	8937	1429.92	714.96	4588	27.53	18.35	4588	29.82	四川省本级
202505	10010002203	企业养老	8937	1429.92	714.96	4588	27.53	18.35	4588	29.82	成都市本级
202506	500007286	企业养老	8937	1429.92	714.96	4588	27.53	18.35	4588	29.82	四川省本级
202506	10010002203	企业养老	8937	1429.92	714.96	4588	27.53	18.35	4588	29.82	成都市本级
202507	500007286	企业养老	8937	1429.92	714.96	4588	27.53	18.35	4588	29.82	四川省本级
202507	10010002203	企业养老	8937	1429.92	714.96	4588	27.53	18.35	4588	29.82	成都市本级
202508	500007286	企业养老	8937	1429.92	714.96	4588	27.53	18.35	4588	29.82	四川省本级

202508	10010002203	企业养老	8937	1429.92	714.96	4588	27.53	18.35	4588	29.82	成都市本级
202509	500007286	企业养老	8937	1429.92	714.96	4588	27.53	18.35	4588	29.82	四川省本级
202509	10010002203	企业养老	8937	1429.92	714.96	4588	27.53	18.35	4588	29.82	成都市本级
202510	500007286	企业养老	8937	1429.92	714.96	4588	27.53	18.35	4588	29.82	四川省本级
202510	10010002203	企业养老	8937	1429.92	714.96	4588	27.53	18.35	4588	29.82	成都市本级
202511	500007286	企业养老	8937	1429.92	714.96	4588	27.53	18.35	4588	29.82	四川省本级
202511	10010002203	企业养老	8937	1429.92	714.96	4588	27.53	18.35	4588	29.82	成都市本级
202512	500007286	企业养老	8937	1429.92	714.96	4588	27.53	18.35	4588	29.82	四川省本级
202512	10010002203	企业养老	8937	1429.92	714.96	4588	27.53	18.35	4588	29.82	成都市本级
202601	500007286	企业养老	8937	1429.92	714.96	4588	27.53	18.35	4588	47.72	四川省本级
202601	10010002203	企业养老	8937	1429.92	714.96	4588	27.53	18.35	4588	47.72	成都市本级
202602	500007286	企业养老	8937	1429.92	714.96	4588	27.53	18.35	4588	47.72	四川省本级
202602	10010002203	企业养老	8937	1429.92	714.96	4588	27.53	18.35	4588	47.72	成都市本级
202603	500007286	企业养老	8937	1429.92	714.96	4588	27.53	18.35	4588	47.72	四川省本级
202603	10010002203	企业养老	8937	1429.92	714.96	4588	27.53	18.35	4588	47.72	成都市本级
202604	500007286	企业养老	8937	1429.92	714.96	4588	27.53	18.35	4588	47.72	四川省本级
202604	10010002203	企业养老	8937	1429.92	714.96	4588	27.53	18.35	4588	47.72	成都市本级
202605											

打印时间: 2026年05月25日

- 说明: 1. 表中“单位编号”对应的单位名称为: 10010002203: 中国建筑西南设计研究院有限公司, 500007286: 中国建筑西南设计研究院有限公司。
2. 本证明采用电子验证方式验证, 不再加盖红色公章。如需验证, 请登陆<https://www.schrss.org.cn/scgfw/cbzmyz/toPage.do>, 凭验证码 B b j N 4 B 7 F 3 A p R N p w q A M M 6 验证, 验证码的有效期至2026年08月25日(有效期三个月)。
3. 该表(一)历年参保基本情况中的“累计月数”不含视同缴费月数; 若存在视同缴费月数或重复缴费月数情形的, 以办理退休手续时核定的月数为准。
4. 该表(二)2024年06月至2026年05月的参保缴费明细, 显示的是所选择时段的实缴到账明细, 不含异地转入的基本养老保险缴费信息, 未实缴到账的显示为空。
5. 2024年1月1日起, 由税务部门征收社会保险费, 缴费记录可能存在滞后。



电气专业人员：刘永晨

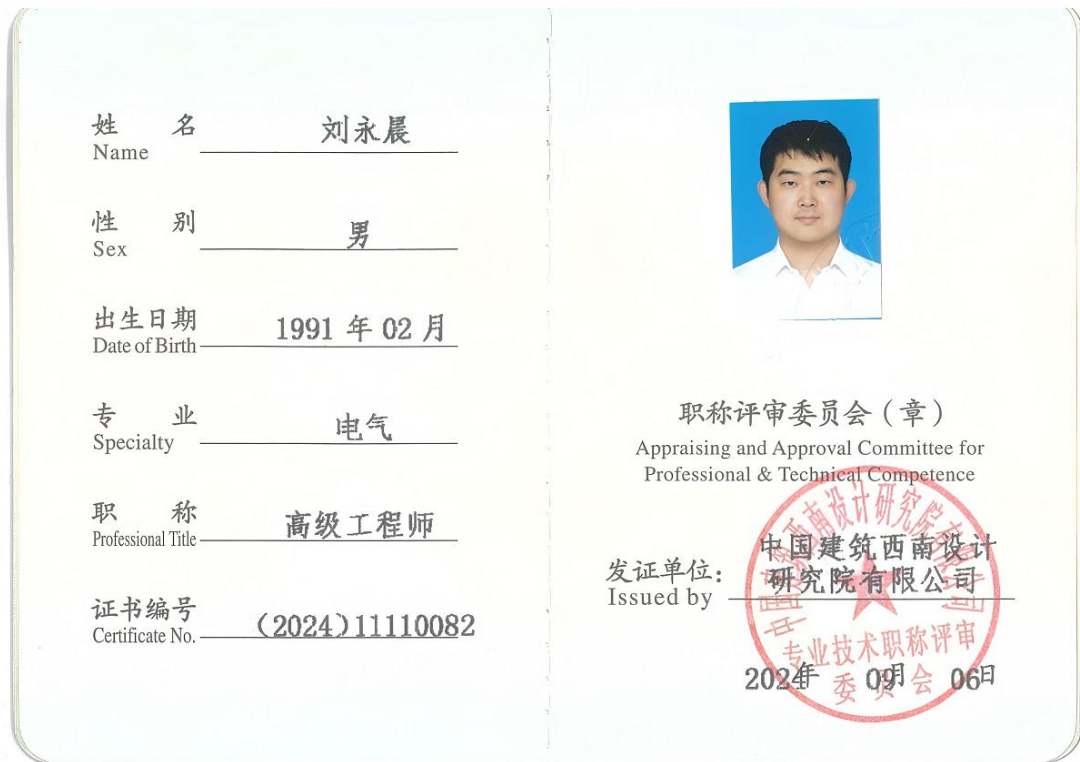

## 四川省社会保险个人参保证明

参保人姓名: 刘永晨

性别: 男

社会保障号码: 211382199102081334

## (一) 历年参保基本情况

险种	当前缴费状态	累计月数(个)
企业职工基本养老保险	参保缴费	137
失业保险	参保缴费	137
工伤保险	参保缴费	137
生育保险	暂停缴费(中断)	137

## (二) 2024年06月至2026年05月的参保缴费明细

缴费月份	参保单位编号	类型	养老保险			失业保险			工伤保险		备注
			缴费基数	单位缴纳	个人缴纳	缴费基数	单位缴纳	个人缴纳	缴费基数	单位缴纳	
202406	5000007286	企业养老	7679	1228.64	614.32						四川省本级
202406	10010002203	企业养老				4511	27.07	18.04	4511	23.46	成都市本级
202407	5000007286	企业养老	7679	1228.64	614.32						四川省本级
202407	10010002203	企业养老				4511	27.07	18.04	4511	23.46	成都市本级
202408	5000007286	企业养老	7679	1228.64	614.32						四川省本级
202408	10010002203	企业养老				4511	27.07	18.04	4511	23.46	成都市本级
202409	5000007286	企业养老	7679	1228.64	614.32						四川省本级
202409	10010002203	企业养老				4511	27.07	18.04	4511	23.46	成都市本级
202410	5000007286	企业养老	7679	1228.64	614.32						四川省本级
202410	10010002203	企业养老				4511	27.07	18.04	4511	23.46	成都市本级
202411	5000007286	企业养老	7679	1228.64	614.32						四川省本级
202411	10010002203	企业养老				4511	27.07	18.04	4511	23.46	成都市本级
202412	5000007286	企业养老	7679	1228.64	614.32						四川省本级
202412	10010002203	企业养老				4511	27.07	18.04	4511	23.46	成都市本级
202501	5000007286	企业养老	7679	1228.64	614.32						四川省本级
202501	10010002203	企业养老				4588	27.53	18.35	4588	29.82	成都市本级
202502	5000007286	企业养老	7679	1228.64	614.32						四川省本级
202502	10010002203	企业养老				4588	27.53	18.35	4588	29.82	成都市本级
202503	5000007286	企业养老	7679	1228.64	614.32						四川省本级
202503	10010002203	企业养老				4588	27.53	18.35	4588	29.82	成都市本级
202504	5000007286	企业养老	7679	1228.64	614.32						四川省本级
202504	10010002203	企业养老				4588	27.53	18.35	4588	29.82	成都市本级
202505	5000007286	企业养老	7679	1228.64	614.32						四川省本级
202505	10010002203	企业养老				4588	27.53	18.35	4588	29.82	成都市本级
202506	5000007286	企业养老	7679	1228.64	614.32						四川省本级
202506	10010002203	企业养老				4588	27.53	18.35	4588	29.82	成都市本级
202507	5000007286	企业养老	7679	1228.64	614.32						四川省本级
202507	10010002203	企业养老				4588	27.53	18.35	4588	29.82	成都市本级
202508	5000007286	企业养老	7679	1228.64	614.32						四川省本级
202508	10010002203	企业养老				4588	27.53	18.35	4588	29.82	成都市本级
202509	5000007286	企业养老	7679	1228.64	614.32						四川省本级
202509	10010002203	企业养老				4588	27.53	18.35	4588	29.82	成都市本级
202510	5000007286	企业养老	7679	1228.64	614.32						四川省本级
202510	10010002203	企业养老				4588	27.53	18.35	4588	29.82	成都市本级
202511	5000007286	企业养老	7679	1228.64	614.32						四川省本级

202511	10010002203	企业养老				4588	27.53	18.35	4588	29.82	成都市本级
202512	5000007286	企业养老	7679	1228.64	614.32						四川省本级
202512	10010002203	企业养老				4588	27.53	18.35	4588	29.82	成都市本级
202601	5000007286	企业养老	7679	1228.64	614.32						四川省本级
202601	10010002203	企业养老				4588	27.53	18.35	4588	47.72	成都市本级
202602	5000007286	企业养老	7679	1228.64	614.32						四川省本级
202602	10010002203	企业养老				4588	27.53	18.35	4588	47.72	成都市本级
202603	5000007286	企业养老	7679	1228.64	614.32						四川省本级
202603	10010002203	企业养老				4588	27.53	18.35	4588	47.72	成都市本级
202604	5000007286	企业养老	7679	1228.64	614.32						四川省本级
202604	10010002203	企业养老				4588	27.53	18.35	4588	47.72	成都市本级
202605											

打印时间: 2026年05月09日

说明: 1. 表中“单位编号”对应的单位名称为: 10010002203: 中国建筑西南设计研究院有限公司, 5000007286: 中国建筑西南设计研究院有限公司。

2. 本证明采用电子验证方式验证, 不再加盖红色公章。如需验证, 请登陆<https://www.schrss.org.cn/scgfw/cbzmyz/toPage.do>, 凭验证码 p3gAsRhui7622SturwB 验证, 验证码的有效期至2026年08月09日(有效期三个月)。

3. 该表(一)历年参保基本情况中的“累计月数”不含视同缴费月数; 若存在视同缴费月数或重复缴费月数情形的, 以办理退休手续时核定的月数为准。

4. 该表(二)2024年06月至2026年05月的参保缴费明细, 显示的是所选择时段的实缴到账明细, 不含异地转入的基本养老保险缴费信息, 未实缴到账的显示为空。

5. 2024年1月1日起, 由税务部门征收社会保险费, 缴费记录可能存在滞后。

造价专业负责人：王莉苹

普通高等学校



# 毕业证书

学生 王莉苹 性别 女，一九八二年七月二十七日生，于二〇〇二年九月至二〇〇六年六月在本校 工程管理（工程建设管理方向）专业四年制本科学习，修完教学计划规定的全部课程，成绩合格，准予毕业。

校 名：  重庆大学 校（院）长： 

证书编号：106111200605003959 二〇〇六年六月三十日

中华人民共和国教育部学历证书查询网址：<http://www.chsi.com.cn>



# 资格证书

姓 名 王莉苹  
性 别 女  
出生年月 1982年7月  
专 业 工程造价  
任职资格 高级工程师

发证单位 

证书编号：(2016) 1211096 2016年8月20日

中国建筑工程总公司制



姓名: 王莉苹  
 身份证号码: 511081198207272923  
 性别: 女  
 专业: 土木建筑  
 聘用单位: 中国建筑西南设计研究院有限公司

证书编号: 建[造]11155100027035

初始注册日期: 2015 年 11 月 18 日

颁发机关盖章:

发证日期: 2023 年 11 月 31 日



王莉苹 00141802

姓名: 王莉苹  
 Full Name  
 性别: 女  
 Sex  
 出生年月: 1982年07月  
 Date of Birth  
 专业类别: 土 建  
 Professional Type  
 批准日期: 二〇一五年一月十四日  
 Approval Date

持证人签名:  
 Signature of the Bearer

王莉苹

2014023510230000002312511449

管理号:  
 File No.

签发单位盖章:  
 Issued by

签发日期: 2015 年 04 月 28 日  
 Issued on



本证书由中华人民共和国人力资源和社会  
保障部、住房和城乡建设部批准颁发。它  
表明持证入通过国家统一组织的考试，取得  
造价工程师的执业资格。

This is to certify that the bearer of the Certificate  
has passed national examination organized by the  
Chinese government departments and has obtained  
qualifications for Cost Engineer.



Ministry of Human Resources and Social Security  
The People's Republic of China



Ministry of Housing and Urban-Rural Development  
The People's Republic of China

编号: ZT00141802  
No.

使用有效期: 2026年04月14日  
- 2026年07月13日



# 中华人民共和国 一级造价工程师注册证书

The People's Republic of China  
Class I Cost Engineer Certificate of Registration

姓 名: 王莉苹  
性 别: 女  
出 生 日 期: 1982年07月27日  
专 业: 土木建筑工程  
证 书 编 号: 建[造]11155100027035  
有 效 期: 2024年01月01日-2027年12月31日  
聘 用 单 位: 中国建筑西南设计研究院有限公司

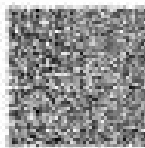

王莉苹

个人签名:

签名日期:

王莉苹

2026.4.14



发证日期: 2026年04月14日

## 四川省社会保险个人参保证明

参保人姓名: 王莉萍

性别: 女

社会保险号码: 511081198207272923

## (一) 历年参保基本情况

险种	当前缴费状态	累计月数(个)
企业职工基本养老保险	参保缴费	238
失业保险	参保缴费	237
工伤保险	参保缴费	221
工伤保险	暂停缴费(中断)	221

## (二) 2024年05月至2026年04月的参保缴费明细

缴费月份	参保单位编号	养老保险			失业保险			工伤保险		参保地			
		类型	缴费基数	单位缴纳	个人缴纳	缴费基数	单位缴纳	个人缴纳	缴费基数		单位缴纳		
202405	500007286	企业养老	11000	1760	880			11000	66	44	11000	57.2	四川省本级
202405	10010002203	企业养老	11000	1760	880			11000	66	44	11000	57.2	成都市本级
202406	500007286	企业养老	11000	1760	880			11000	66	44	11000	57.2	四川省本级
202406	10010002203	企业养老	11000	1760	880			11000	66	44	11000	57.2	成都市本级
202407	500007286	企业养老	11000	1760	880			11000	66	44	11000	57.2	四川省本级
202407	10010002203	企业养老	11000	1760	880			11000	66	44	11000	57.2	成都市本级
202408	500007286	企业养老	11000	1760	880			11000	66	44	11000	57.2	四川省本级
202408	10010002203	企业养老	11000	1760	880			11000	66	44	11000	57.2	成都市本级
202409	500007286	企业养老	11000	1760	880			11000	66	44	11000	57.2	四川省本级
202409	10010002203	企业养老	11000	1760	880			11000	66	44	11000	57.2	成都市本级
202410	500007286	企业养老	11000	1760	880			11000	66	44	11000	57.2	四川省本级
202410	10010002203	企业养老	11000	1760	880			11000	66	44	11000	57.2	成都市本级
202411	500007286	企业养老	11000	1760	880			11000	66	44	11000	57.2	四川省本级
202411	10010002203	企业养老	11000	1760	880			11000	66	44	11000	57.2	成都市本级
202412	500007286	企业养老	11000	1760	880			11000	66	44	11000	57.2	四川省本级
202412	10010002203	企业养老	11000	1760	880			11000	66	44	11000	57.2	成都市本级
202501	500007286	企业养老	11000	1760	880			11000	66	44	11000	71.5	四川省本级
202501	10010002203	企业养老	11000	1760	880			11000	66	44	11000	71.5	成都市本级
202502	500007286	企业养老	11000	1760	880			11000	66	44	11000	71.5	四川省本级
202502	10010002203	企业养老	11000	1760	880			11000	66	44	11000	71.5	成都市本级
202503	500007286	企业养老	11000	1760	880			11000	66	44	11000	71.5	四川省本级
202503	10010002203	企业养老	11000	1760	880			11000	66	44	11000	71.5	成都市本级
202504	500007286	企业养老	11000	1760	880			11000	66	44	11000	71.5	四川省本级
202504	10010002203	企业养老	11000	1760	880			11000	66	44	11000	71.5	成都市本级
202505	500007286	企业养老	11000	1760	880			11000	66	44	11000	71.5	四川省本级
202505	10010002203	企业养老	11000	1760	880			11000	66	44	11000	71.5	成都市本级
202506	500007286	企业养老	11000	1760	880			11000	66	44	11000	71.5	四川省本级
202506	10010002203	企业养老	11000	1760	880			11000	66	44	11000	71.5	成都市本级
202507	500007286	企业养老	11000	1760	880			11000	66	44	11000	71.5	四川省本级
202507	10010002203	企业养老	11000	1760	880			11000	66	44	11000	71.5	成都市本级
202508	500007286	企业养老	11000	1760	880			11000	66	44	11000	71.5	四川省本级
202508	10010002203	企业养老	11000	1760	880			11000	66	44	11000	71.5	成都市本级
202509	500007286	企业养老	11000	1760	880			11000	66	44	11000	71.5	四川省本级
202509	10010002203	企业养老	11000	1760	880			11000	66	44	11000	71.5	成都市本级
202510	500007286	企业养老	11000	1760	880			11000	66	44	11000	71.5	四川省本级
202510	10010002203	企业养老	11000	1760	880			11000	66	44	11000	71.5	成都市本级

202510	10010002203	企业养老	11000	1760	880			11000	66	44	11000	71.5	成都市本级
202511	500007286	企业养老	11000	1760	880			11000	66	44	11000	71.5	四川省本级
202511	10010002203	企业养老	11000	1760	880			11000	66	44	11000	71.5	成都市本级
202512	500007286	企业养老	11000	1760	880			11000	66	44	11000	71.5	四川省本级
202512	10010002203	企业养老	11000	1760	880			11000	66	44	11000	71.5	成都市本级
202601	500007286	企业养老	11000	1760	880			11000	66	44	11000	114.4	四川省本级
202601	10010002203	企业养老	11000	1760	880			11000	66	44	11000	114.4	成都市本级
202602	500007286	企业养老	11000	1760	880			11000	66	44	11000	114.4	四川省本级
202602	10010002203	企业养老	11000	1760	880			11000	66	44	11000	114.4	成都市本级
202603	500007286	企业养老	11000	1760	880			11000	66	44	11000	114.4	四川省本级
202603	10010002203	企业养老	11000	1760	880			11000	66	44	11000	114.4	成都市本级
202604	500007286	企业养老	11000	1760	880			11000	66	44	11000	114.4	四川省本级
202604	10010002203	企业养老	11000	1760	880			11000	66	44	11000	114.4	成都市本级

打印时间: 2026年04月29日

说明: 1.表中“单位编号”对应的单位名称为: 10010002203:中国建筑设计研究院有限公司, 500007286:中国建筑设计研究院有限公司。

2.本证明采用电子验证方式验证, 不再加盖红色公章, 如需验证, 请登陆<https://www.schrss.org.cn/scagt/cbmyz/toPage.do>, 凭验证码 p m r k u s q S P S q d T S t l s d 4 9 验证, 验证码的有效期至2026年07月29日(有效期三个月)。

3.该表(一)历年参保基本情况中的“累计月数”不含视同缴费月数; 若存在视同缴费月数或重复缴费月数情形的, 以办理退休手续时核定的月数为准。

4.该表(二)2024年05月至2026年04月的参保缴费明细, 显示的是所选择时段的实缴到账明细, 不含异地转入的基本养老保险缴费信息, 未实缴到账的显示为空。

5.2024年1月1日起, 由税务部门征收社会保险费, 缴费记录可能存在滞后。

景观专业负责人：李斌

普通高等学校

**毕业证书**



学生 李斌 性别 男,一九八四年三月 日生,于二〇〇三年九月  
至二〇〇七年七月在本校普通全日制 艺术设计 专业  
(环境艺术设计)

四年制 本科学习,修完教学计划规定的全部课程,成绩合格,准予毕业。

校 名: 四川大学  校 长: 

证书编号: 106101200705000183 二〇〇七年七月 日



**资格证书**

姓 名 李 斌

性 别 男

出生年月 1984年3月

专 业 景观

任职资格 高级工程师

发证单位 

证书编号: (2019) 12110036 2019年 10月 12日

## 四川省社会保险个人参保证明

参保人姓名: 李斌

性别: 男

社会保障号码: 429005198403061858

## (一) 历年参保基本情况

险种	当前缴费状态	累计月数(个)
企业职工基本养老保险	参保缴费	194
失业保险	参保缴费	193
工伤保险	参保缴费	193
工伤保险	暂停缴费(中断)	193

## (二) 2024年05月至2026年04月的参保缴费明细

缴费月份	参保单位编号	养老保险			失业保险			工伤保险		参保地	
		类型	缴费基数	单位缴纳	个人缴纳	缴费基数	单位缴纳	个人缴纳	缴费基数		单位缴纳
202405	5000007286	企业养老	9725	1556	778					四川省本级	
202405	10010002203	企业养老				4511	27.07	18.04	4511	23.46	成都市本级
202406	5000007286	企业养老	9725	1556	778					四川省本级	
202406	10010002203	企业养老				4511	27.07	18.04	4511	23.46	成都市本级
202407	5000007286	企业养老	9725	1556	778					四川省本级	
202407	10010002203	企业养老				4511	27.07	18.04	4511	23.46	成都市本级
202408	5000007286	企业养老	9725	1556	778					四川省本级	
202408	10010002203	企业养老				4511	27.07	18.04	4511	23.46	成都市本级
202409	5000007286	企业养老	9725	1556	778					四川省本级	
202409	10010002203	企业养老				4511	27.07	18.04	4511	23.46	成都市本级
202410	5000007286	企业养老	9725	1556	778					四川省本级	
202410	10010002203	企业养老				4511	27.07	18.04	4511	23.46	成都市本级
202411	5000007286	企业养老	9725	1556	778					四川省本级	
202411	10010002203	企业养老				4511	27.07	18.04	4511	23.46	成都市本级
202412	5000007286	企业养老	9725	1556	778					四川省本级	
202501	5000007286	企业养老	9725	1556	778					四川省本级	
202501	10010002203	企业养老				4588	27.53	18.35	4588	29.82	成都市本级
202502	5000007286	企业养老	9725	1556	778					四川省本级	
202502	10010002203	企业养老				4588	27.53	18.35	4588	29.82	成都市本级
202503	5000007286	企业养老	9725	1556	778					四川省本级	
202503	10010002203	企业养老				4588	27.53	18.35	4588	29.82	成都市本级
202504	5000007286	企业养老	9725	1556	778					四川省本级	
202504	10010002203	企业养老				4588	27.53	18.35	4588	29.82	成都市本级
202505	5000007286	企业养老	9725	1556	778					四川省本级	
202505	10010002203	企业养老				4588	27.53	18.35	4588	29.82	成都市本级
202506	5000007286	企业养老	9725	1556	778					四川省本级	
202506	10010002203	企业养老				4588	27.53	18.35	4588	29.82	成都市本级
202507	5000007286	企业养老	9725	1556	778					四川省本级	
202507	10010002203	企业养老				4588	27.53	18.35	4588	29.82	成都市本级
202508	5000007286	企业养老	9725	1556	778					四川省本级	
202508	10010002203	企业养老				4588	27.53	18.35	4588	29.82	成都市本级
202509	5000007286	企业养老	9725	1556	778					四川省本级	
202509	10010002203	企业养老				4588	27.53	18.35	4588	29.82	成都市本级
202510	5000007286	企业养老	9725	1556	778					四川省本级	

202510	10010002203	企业养老				4588	27.53	18.35	4588	29.82	成都市本级
202511	5000007286	企业养老	9725	1556	778					四川省本级	
202511	10010002203	企业养老				4588	27.53	18.35	4588	29.82	成都市本级
202512	5000007286	企业养老	9725	1556	778					四川省本级	
202512	10010002203	企业养老				4588	27.53	18.35	4588	29.82	成都市本级
202601	5000007286	企业养老	9725	1556	778					四川省本级	
202601	10010002203	企业养老				4588	27.53	18.35	4588	47.72	成都市本级
202602	5000007286	企业养老	9725	1556	778					四川省本级	
202602	10010002203	企业养老				4588	27.53	18.35	4588	47.72	成都市本级
202603	5000007286	企业养老	9725	1556	778					四川省本级	
202603	10010002203	企业养老				4588	27.53	18.35	4588	47.72	成都市本级
202604	5000007286	企业养老	9725	1556	778					四川省本级	
202604	10010002203	企业养老				4588	27.53	18.35	4588	47.72	成都市本级

打印时间: 2026年04月29日

- 说明: 1. 表中“单位编号”对应的单位名称为: 10010002203:中国建筑西南设计研究院有限公司, 5000007286:中国建筑西南设计研究院有限公司。  
 2. 本证明采用电子验证方式验证, 不再加盖红色公章, 如需验证, 请登陆<https://www.schss.org.cn/scggfw/chzymz/toPage.do>, 凭验证码 r K 8 Q J F 6 S p h U a P E 5 J d k j 验证, 验证码的有效期至2026年07月29日(有效期三个月)。  
 3. 该表(一)历年参保基本情况中的“累计月数”不含视同缴费月数; 若存在视同缴费月数或重复缴费月数情形的, 以办理退休手续时核定的月数为准。  
 4. 该表(二)2024年05月至2026年04月的参保缴费明细, 显示的是所选择时段的实缴到账明细, 不含异地转入的基本养老保险缴费信息, 未实缴到账的显示为空。  
 5. 2024年1月1日起, 由税务部门征收社会保险费, 缴费记录可能存在滞后。

景观专业人员：张瑞



### 四川省社会保险个人参保证明

参保人姓名: 张瑞

性别: 男

社会保障号码: 532823199406230514

(一) 历年参保基本情况

险种	当前缴费状态	累计月数(个)
失业保险	参保缴费	85
工伤保险	参保缴费	85
生育保险	参保缴费	85
医疗保险	参保缴费	85
其他	暂停缴费(中断)	85

(二) 2024年05月至2026年04月的参保缴费明细

缴费月份	参保单位编号	类型	养老保险			失业保险			工伤保险		单位
			缴费基数	单位缴纳	个人缴纳	缴费基数	单位缴纳	个人缴纳	缴费基数	单位缴纳	
202405	10010024514	企业养老	6822	1091.52	545.76	6822	40.93	27.29	6822	21.83	成都市本级
202406	10010024514	企业养老	6822	1091.52	545.76	6822	40.93	27.29	6822	21.83	成都市本级
202407	10010024514	企业养老	6822	1091.52	545.76	6822	40.93	27.29	6822	21.83	成都市本级
202408	10010024514	企业养老	6822	1091.52	545.76	6822	40.93	27.29	6822	21.83	成都市本级
202409	5000007286	企业养老	6868	1098.88	549.44						四川省本级
202409	10010002203	企业养老	6868	1098.88	549.44	4511	27.07	18.04	4511	23.46	成都市本级
202410	5000007286	企业养老	6868	1098.88	549.44						四川省本级
202410	10010002203	企业养老	6868	1098.88	549.44	4511	27.07	18.04	4511	23.46	成都市本级
202411	5000007286	企业养老	6868	1098.88	549.44						四川省本级
202411	10010002203	企业养老	6868	1098.88	549.44	4511	27.07	18.04	4511	23.46	成都市本级
202412	5000007286	企业养老	6868	1098.88	549.44						四川省本级
202412	10010002203	企业养老	6868	1098.88	549.44	4511	27.07	18.04	4511	23.46	成都市本级
202501	5000007286	企业养老	6868	1098.88	549.44						四川省本级
202501	10010002203	企业养老	6868	1098.88	549.44	4588	27.53	18.35	4588	29.82	成都市本级
202502	5000007286	企业养老	6868	1098.88	549.44						四川省本级
202502	10010002203	企业养老	6868	1098.88	549.44	4588	27.53	18.35	4588	29.82	成都市本级
202503	5000007286	企业养老	6868	1098.88	549.44						四川省本级
202503	10010002203	企业养老	6868	1098.88	549.44	4588	27.53	18.35	4588	29.82	成都市本级
202504	5000007286	企业养老	6868	1098.88	549.44						四川省本级
202504	10010002203	企业养老	6868	1098.88	549.44	4588	27.53	18.35	4588	29.82	成都市本级
202505	5000007286	企业养老	6868	1098.88	549.44						四川省本级
202505	10010002203	企业养老	6868	1098.88	549.44	4588	27.53	18.35	4588	29.82	成都市本级
202506	5000007286	企业养老	6868	1098.88	549.44						四川省本级
202506	10010002203	企业养老	6868	1098.88	549.44	4588	27.53	18.35	4588	29.82	成都市本级
202507	5000007286	企业养老	6868	1098.88	549.44						四川省本级
202507	10010002203	企业养老	6868	1098.88	549.44	4588	27.53	18.35	4588	29.82	成都市本级
202508	5000007286	企业养老	6868	1098.88	549.44						四川省本级
202508	10010002203	企业养老	6868	1098.88	549.44	4588	27.53	18.35	4588	29.82	成都市本级
202509	5000007286	企业养老	6868	1098.88	549.44						四川省本级
202509	10010002203	企业养老	6868	1098.88	549.44	4588	27.53	18.35	4588	29.82	成都市本级
202510	5000007286	企业养老	6868	1098.88	549.44						四川省本级
202510	10010002203	企业养老	6868	1098.88	549.44	4588	27.53	18.35	4588	29.82	成都市本级
202511	5000007286	企业养老	6868	1098.88	549.44						四川省本级
202511	10010002203	企业养老	6868	1098.88	549.44	4588	27.53	18.35	4588	29.82	成都市本级
202512	5000007286	企业养老	6868	1098.88	549.44						四川省本级

202512	10010002203	企业养老	6868	1098.88	549.44	4588	27.53	18.35	4588	29.82	成都市本级
202601	5000007286	企业养老	6868	1098.88	549.44						四川省本级
202601	10010002203	企业养老	6868	1098.88	549.44	4588	27.53	18.35	4588	47.72	成都市本级
202602	5000007286	企业养老	6868	1098.88	549.44						四川省本级
202602	10010002203	企业养老	6868	1098.88	549.44	4588	27.53	18.35	4588	47.72	成都市本级
202603	5000007286	企业养老	6868	1098.88	549.44						四川省本级
202603	10010002203	企业养老	6868	1098.88	549.44	4588	27.53	18.35	4588	47.72	成都市本级
202604	5000007286	企业养老	6868	1098.88	549.44						四川省本级
202604	10010002203	企业养老	6868	1098.88	549.44	4588	27.53	18.35	4588	47.72	成都市本级

打印时间: 2026-08-11 10:00

- 说明: 1. 表中“单位编号”对应的单位名称为: 10010002203:中国建筑西南设计研究院有限公司, 10010024514:成都人才发展集团有限责任公司, 5000007286:中国建筑西南设计研究院有限公司。  
 2. 本证明采用电子验证方式验证, 不再加盖红色公章。如需验证, 请登陆<https://www.schrss.org.cn/scgfw/cbzqyz/toPage.do>, 凭验证码 n y p B f n E n a r 9 4 n h p r b f m a 验证, 验证码的有效期至2026年07月29日(有效期三个月)。  
 3. 该表(一)历年参保基本情况中的“累计月数”不含视同缴费月数; 若存在视同缴费月数或重复缴费月数情形的, 以办理退休手续时核定的月数为准。  
 4. 该表(二)2024年05月至2026年04月的参保缴费明细, 显示的是所选择时段的实缴到账明细, 不含异地转入的基本养老保险缴费信息, 未实缴到账的显示为空。  
 5. 2024年1月1日起, 由税务部门征收社会保险费, 缴费记录可能存在滞后。

园林绿化专业负责人：姜卓

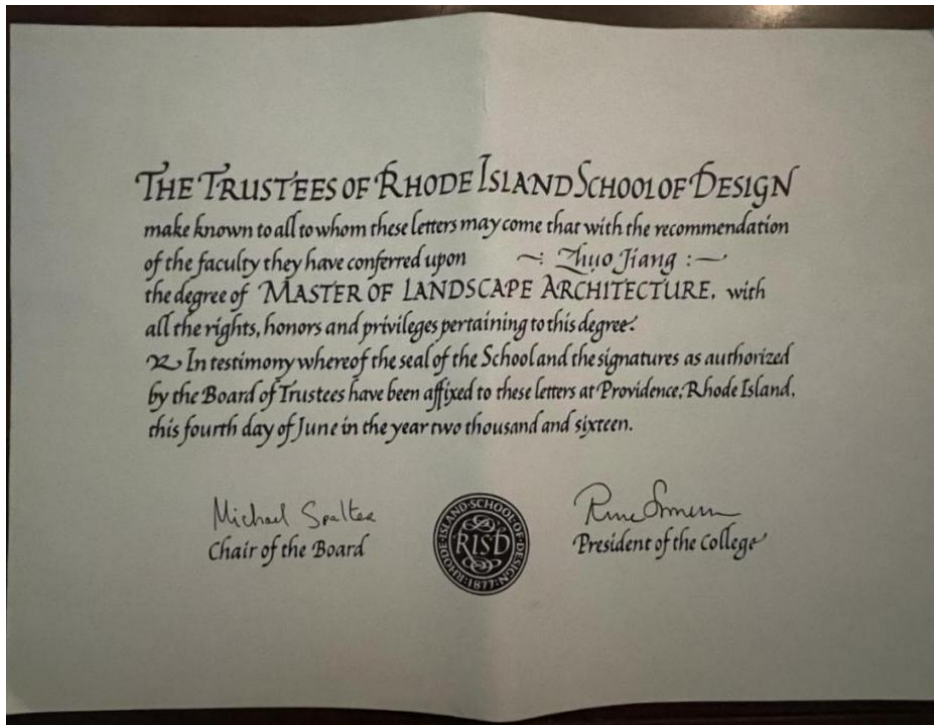



四川省社会保险个人参保证明  
参保人姓名: 姜卓 性别: 女 社会保障号码: 370687199008251829

险种		当前缴费状态		累计月数(个)				
企业职工基本养老保险		参保缴费		55				
(二) 2024年05月至2026年04月的参保缴费明细								
缴费月份	参保单位编号	养老保险			失业保险		工伤保险	
		类型	缴费基数	单位缴纳	个人缴纳	缴费基数	单位缴纳	个人缴纳
202405	5000007286	企业养老	7889	1262.24	631.12			
202406	5000007286	企业养老	7889	1262.24	631.12			
202407	5000007286	企业养老	7889	1262.24	631.12			
202408	5000007286	企业养老	7889	1262.24	631.12			
202409	5000007286	企业养老	7889	1262.24	631.12			
202410	5000007286	企业养老	7889	1262.24	631.12			
202411	5000007286	企业养老	7889	1262.24	631.12			
202412	5000007286	企业养老	7889	1262.24	631.12			
202501	5000007286	企业养老	7889	1262.24	631.12			
202502	5000007286	企业养老	7889	1262.24	631.12			
202503	5000007286	企业养老	7889	1262.24	631.12			
202504	5000007286	企业养老	7889	1262.24	631.12			
202505	5000007286	企业养老	7889	1262.24	631.12			
202506	5000007286	企业养老	7889	1262.24	631.12			
202507	5000007286	企业养老	7889	1262.24	631.12			
202508	5000007286	企业养老	7889	1262.24	631.12			
202509	5000007286	企业养老	7889	1262.24	631.12			
202510	5000007286	企业养老	7889	1262.24	631.12			
202511	5000007286	企业养老	7889	1262.24	631.12			
202512	5000007286	企业养老	7889	1262.24	631.12			
202601	5000007286	企业养老	7889	1262.24	631.12			
202602	5000007286	企业养老	7889	1262.24	631.12			
202603	5000007286	企业养老	7889	1262.24	631.12			
202604	5000007286	企业养老	7889	1262.24	631.12			

打印时间: 2026年04月28日

说明: 1. 表中“单位编号”对应的单位名称为: 5000007286: 中国建筑西南设计研究院有限公司。

2. 本证明采用电子验证方式验证, 不再加盖红色公章。如需验证, 请登陆<https://www.schrrs.org.cn/scgfw/cbzmzr/toPage.do>, 凭验证码 4 y r n 8 f e k b s a 9 s t t g t q g r 验证, 验证码有效期至2026年07月28日(有效期三个月)。

3. 该表(一)历年参保基本情况中的“累计月数”不含视同缴费月数; 若存在视同缴费月数或重复缴费月数情形的, 以办理退休手续时核定的月数为准。

4. 该表(二)2024年05月至2026年04月的参保缴费明细, 显示的是所选择时段的实缴到账明细, 不含异地转入的基本养老保险缴费信息, 未实缴到账的显示为空。

5. 2024年1月1日起, 由税务部门征收社会保险费, 缴费记录可能存在滞后。

标识系统专业人员：朱驰浩



姓名 朱驰浩  
Name \_\_\_\_\_

性别 男  
Sex \_\_\_\_\_

出生日期 1996年07月  
Date of Birth \_\_\_\_\_

专业 景观  
Specialty \_\_\_\_\_

职称 工程师  
Professional Title \_\_\_\_\_

证书编号 (2023) 12110264  
Certificate No. \_\_\_\_\_



职称评审委员会(章)

Appraising and Approval Committee for  
Professional & Technical Competence

中国建筑西南设计  
发证单位: 研究院有限公司  
Issued by \_\_\_\_\_

2023年08月24日

## 四川省社会保险个人参保证明

参保人姓名：朱鹏浩

性别：男

社会保障号码：43100319960703601X

## (一) 历年参保基本情况

险种	当前缴费状态	累计月数(个)
企业职工基本养老保险	参保缴费	86
失业保险	参保缴费	86
工伤保险	参保缴费	86
医疗保险	暂停缴费(中断)	86

## (二) 2024年05月至2026年04月的参保缴费明细

缴费月份	参保单位编号	类型	养老保险			失业保险			工伤保险		备注
			缴费基数	单位缴纳	个人缴纳	缴费基数	单位缴纳	个人缴纳	缴费基数	单位缴纳	
202405	10010024514	企业养老	5886	941.76	470.88	5886	35.32	23.54	5886	18.84	成都市本级
202406	500007286	企业养老	6868	1098.88	549.44						四川省本级
202406	10010002203	企业养老	6868	1098.88	549.44	4511	27.07	18.04	4511	23.46	成都市本级
202407	500007286	企业养老	6868	1098.88	549.44						四川省本级
202407	10010002203	企业养老	6868	1098.88	549.44	4511	27.07	18.04	4511	23.46	成都市本级
202408	500007286	企业养老	6868	1098.88	549.44						四川省本级
202408	10010002203	企业养老	6868	1098.88	549.44	4511	27.07	18.04	4511	23.46	成都市本级
202409	500007286	企业养老	6868	1098.88	549.44						四川省本级
202409	10010002203	企业养老	6868	1098.88	549.44	4511	27.07	18.04	4511	23.46	成都市本级
202410	500007286	企业养老	6868	1098.88	549.44						四川省本级
202410	10010002203	企业养老	6868	1098.88	549.44	4511	27.07	18.04	4511	23.46	成都市本级
202411	500007286	企业养老	6868	1098.88	549.44						四川省本级
202411	10010002203	企业养老	6868	1098.88	549.44	4511	27.07	18.04	4511	23.46	成都市本级
202412	500007286	企业养老	6868	1098.88	549.44						四川省本级
202412	10010002203	企业养老	6868	1098.88	549.44	4511	27.07	18.04	4511	23.46	成都市本级
202501	500007286	企业养老	6868	1098.88	549.44						四川省本级
202501	10010002203	企业养老	6868	1098.88	549.44	4588	27.53	18.35	4588	29.82	成都市本级
202502	500007286	企业养老	6868	1098.88	549.44						四川省本级
202502	10010002203	企业养老	6868	1098.88	549.44	4588	27.53	18.35	4588	29.82	成都市本级
202503	500007286	企业养老	6868	1098.88	549.44						四川省本级
202503	10010002203	企业养老	6868	1098.88	549.44	4588	27.53	18.35	4588	29.82	成都市本级
202504	500007286	企业养老	6868	1098.88	549.44						四川省本级
202504	10010002203	企业养老	6868	1098.88	549.44	4588	27.53	18.35	4588	29.82	成都市本级
202505	500007286	企业养老	6868	1098.88	549.44						四川省本级
202505	10010002203	企业养老	6868	1098.88	549.44	4588	27.53	18.35	4588	29.82	成都市本级
202506	500007286	企业养老	6868	1098.88	549.44						四川省本级
202506	10010002203	企业养老	6868	1098.88	549.44	4588	27.53	18.35	4588	29.82	成都市本级
202507	500007286	企业养老	6868	1098.88	549.44						四川省本级
202507	10010002203	企业养老	6868	1098.88	549.44	4588	27.53	18.35	4588	29.82	成都市本级
202508	500007286	企业养老	6868	1098.88	549.44						四川省本级
202508	10010002203	企业养老	6868	1098.88	549.44	4588	27.53	18.35	4588	29.82	成都市本级
202509	500007286	企业养老	6868	1098.88	549.44						四川省本级
202509	10010002203	企业养老	6868	1098.88	549.44	4588	27.53	18.35	4588	29.82	成都市本级
202510	500007286	企业养老	6868	1098.88	549.44						四川省本级
202510	10010002203	企业养老	6868	1098.88	549.44	4588	27.53	18.35	4588	29.82	成都市本级

202511	500007286	企业养老	6868	1098.88	549.44						四川省本级
202511	10010002203	企业养老	6868	1098.88	549.44	4588	27.53	18.35	4588	29.82	成都市本级
202512	500007286	企业养老	6868	1098.88	549.44						四川省本级
202512	10010002203	企业养老	6868	1098.88	549.44	4588	27.53	18.35	4588	29.82	成都市本级
202601	500007286	企业养老	6868	1098.88	549.44						四川省本级
202601	10010002203	企业养老	6868	1098.88	549.44	4588	27.53	18.35	4588	47.72	成都市本级
202602	500007286	企业养老	6868	1098.88	549.44						四川省本级
202602	10010002203	企业养老	6868	1098.88	549.44	4588	27.53	18.35	4588	47.72	成都市本级
202603	500007286	企业养老	6868	1098.88	549.44						四川省本级
202603	10010002203	企业养老	6868	1098.88	549.44	4588	27.53	18.35	4588	47.72	成都市本级
202604	500007286	企业养老	6868	1098.88	549.44						四川省本级
202604	10010002203	企业养老	6868	1098.88	549.44	4588	27.53	18.35	4588	47.72	成都市本级

打印时间：2026年04月29日

说明：1. 表中“单位编号”对应的单位名称为：10010002203:中国建筑设计研究院有限公司,10010024514:成都人才发展集团有限责任公司,500007286:中国建筑设计研究院有限公司。

2. 本证明采用电子验证方式验证，不再加盖红色公章。如需验证，请登陆<https://www.schrss.org.cn/scgfw/cbzmyz/toPage.do>，凭验证码7BQTWwARSEBmb4gMDN验证，验证码的有效期至2026年07月29日(有效期三个月)。

3. 该表(一)历年参保基本情况中的“累计月数”不含视同缴费月数；若存在视同缴费月数或重复缴费月数情形的，以办理退休手续时核定的月数为准。

4. 该表(二)2024年05月至2026年04月的参保缴费明细，显示的是所选择时段的实缴到账明细，不含异地转入的基本养老保险缴费信息，未实缴到账的显示为空。

5. 2024年1月1日起，由税务部门征收社会保险费，缴费记录可能存在滞后。

燃气专业负责人：蔡君伟



使用有效期:2026年03月20日  
-2026年09月16日



## 中华人民共和国注册公用设备工程师(动力) 注册执业证书

本证书是中华人民共和国注册公用设备工程师(动力)的执业凭证,准予持证人在执业范围和注册有效期内执业。

姓名:蔡君伟

性别:男

出生日期:1986年09月10日

注册编号:CD20225100322

聘用单位:中国建筑西南设计研究院有限公司

注册有效期:2025年02月21日-2028年02月20日



个人签名:   
蔡君伟  
签名日期: 2026.3.20

中华人民共和国  
住房和城乡建设部



发证日期:2025年02月21日

## 四川省社会保险个人参保证明

参保人姓名: 蔡君伟

性别: 男

社会保障号码: 500109198609108335

## (一) 历年参保基本情况

险种	当前缴费状态	累计月数(个)
企业职工基本养老保险	参保缴费	166
失业保险	参保缴费	166
工伤保险	参保缴费	165

## (二) 2024年05月至2026年04月的参保缴费明细

缴费月份	参保单位编号	养老保险			失业保险			工伤保险		单位:元	参保地
		类型	缴费基数	单位缴纳	个人缴纳	缴费基数	单位缴纳	个人缴纳	缴费基数		
202405	500007286	企业养老	8463	1354.08	677.04	4511	27.07	18.04	4511	23.46	四川省本级
202405	10010002203	企业养老	8463	1354.08	677.04	4511	27.07	18.04	4511	23.46	成都市市本级
202406	500007286	企业养老	8463	1354.08	677.04	4511	27.07	18.04	4511	23.46	四川省本级
202406	10010002203	企业养老	8463	1354.08	677.04	4511	27.07	18.04	4511	23.46	成都市市本级
202407	500007286	企业养老	8463	1354.08	677.04	4511	27.07	18.04	4511	23.46	四川省本级
202407	10010002203	企业养老	8463	1354.08	677.04	4511	27.07	18.04	4511	23.46	成都市市本级
202408	500007286	企业养老	8463	1354.08	677.04	4511	27.07	18.04	4511	23.46	四川省本级
202408	10010002203	企业养老	8463	1354.08	677.04	4511	27.07	18.04	4511	23.46	成都市市本级
202409	500007286	企业养老	8463	1354.08	677.04	4511	27.07	18.04	4511	23.46	四川省本级
202409	10010002203	企业养老	8463	1354.08	677.04	4511	27.07	18.04	4511	23.46	成都市市本级
202410	500007286	企业养老	8463	1354.08	677.04	4511	27.07	18.04	4511	23.46	四川省本级
202410	10010002203	企业养老	8463	1354.08	677.04	4511	27.07	18.04	4511	23.46	成都市市本级
202411	500007286	企业养老	8463	1354.08	677.04	4511	27.07	18.04	4511	23.46	四川省本级
202411	10010002203	企业养老	8463	1354.08	677.04	4511	27.07	18.04	4511	23.46	成都市市本级
202412	500007286	企业养老	8463	1354.08	677.04	4511	27.07	18.04	4511	23.46	四川省本级
202412	10010002203	企业养老	8463	1354.08	677.04	4511	27.07	18.04	4511	23.46	成都市市本级
202501	500007286	企业养老	8463	1354.08	677.04	4588	27.53	18.35	4588	29.82	四川省本级
202501	10010002203	企业养老	8463	1354.08	677.04	4588	27.53	18.35	4588	29.82	成都市市本级
202502	500007286	企业养老	8463	1354.08	677.04	4588	27.53	18.35	4588	29.82	四川省本级
202502	10010002203	企业养老	8463	1354.08	677.04	4588	27.53	18.35	4588	29.82	成都市市本级
202503	500007286	企业养老	8463	1354.08	677.04	4588	27.53	18.35	4588	29.82	四川省本级
202503	10010002203	企业养老	8463	1354.08	677.04	4588	27.53	18.35	4588	29.82	成都市市本级
202504	500007286	企业养老	8463	1354.08	677.04	4588	27.53	18.35	4588	29.82	四川省本级
202504	10010002203	企业养老	8463	1354.08	677.04	4588	27.53	18.35	4588	29.82	成都市市本级
202505	500007286	企业养老	8463	1354.08	677.04	4588	27.53	18.35	4588	29.82	四川省本级
202505	10010002203	企业养老	8463	1354.08	677.04	4588	27.53	18.35	4588	29.82	成都市市本级
202506	500007286	企业养老	8463	1354.08	677.04	4588	27.53	18.35	4588	29.82	四川省本级
202506	10010002203	企业养老	8463	1354.08	677.04	4588	27.53	18.35	4588	29.82	成都市市本级
202507	500007286	企业养老	8463	1354.08	677.04	4588	27.53	18.35	4588	29.82	四川省本级
202507	10010002203	企业养老	8463	1354.08	677.04	4588	27.53	18.35	4588	29.82	成都市市本级
202508	500007286	企业养老	8463	1354.08	677.04	4588	27.53	18.35	4588	29.82	四川省本级
202508	10010002203	企业养老	8463	1354.08	677.04	4588	27.53	18.35	4588	29.82	成都市市本级
202509	500007286	企业养老	8463	1354.08	677.04	4588	27.53	18.35	4588	29.82	四川省本级
202509	10010002203	企业养老	8463	1354.08	677.04	4588	27.53	18.35	4588	29.82	成都市市本级
202510	500007286	企业养老	8463	1354.08	677.04	4588	27.53	18.35	4588	29.82	四川省本级
202510	10010002203	企业养老	8463	1354.08	677.04	4588	27.53	18.35	4588	29.82	成都市市本级

202511	500007286	企业养老	8463	1354.08	677.04	4588	27.53	18.35	4588	29.82	四川省本级
202511	10010002203	企业养老	8463	1354.08	677.04	4588	27.53	18.35	4588	29.82	成都市市本级
202512	500007286	企业养老	8463	1354.08	677.04	4588	27.53	18.35	4588	29.82	四川省本级
202512	10010002203	企业养老	8463	1354.08	677.04	4588	27.53	18.35	4588	29.82	成都市市本级
202601	500007286	企业养老	8463	1354.08	677.04	4588	27.53	18.35	4588	47.72	四川省本级
202601	10010002203	企业养老	8463	1354.08	677.04	4588	27.53	18.35	4588	47.72	成都市市本级
202602	500007286	企业养老	8463	1354.08	677.04	4588	27.53	18.35	4588	47.72	四川省本级
202602	10010002203	企业养老	8463	1354.08	677.04	4588	27.53	18.35	4588	47.72	成都市市本级
202603	500007286	企业养老	8463	1354.08	677.04	4588	27.53	18.35	4588	47.72	四川省本级
202603	10010002203	企业养老	8463	1354.08	677.04	4588	27.53	18.35	4588	47.72	成都市市本级
202604	500007286	企业养老	8463	1354.08	677.04	4588	27.53	18.35	4588	47.72	四川省本级
202604	10010002203	企业养老	8463	1354.08	677.04	4588	27.53	18.35	4588	47.72	成都市市本级

打印时间: 2026年04月29日

说明: 1. 表中“单位编号”对应的单位名称为: 10010002203: 中国建筑西南设计研究院有限公司, 500007286: 中国建筑西南设计研究院有限公司。

2. 本证明采用电子验证方式验证, 不再加盖红色公章。如需验证, 请登陆<https://www.schrss.org.cn/scgfw/cbzmyz/toPage.do>, 凭验证码 M g M s n m f P 8 Q y 8 J E b 4 S q w b 验证, 验证码的有效期至2026年07月29日(有效期三个月)。

3. 该表(一)历年参保基本情况中的“累计月数”不含视同缴费月数; 若存在视同缴费月数或重复缴费月数情形的, 以办理退休手续时核定的月数为准。

4. 该表(二)2024年05月至2026年04月的参保缴费明细, 显示的是所选择时段的实缴到账明细, 不含异地转入的基本养老保险缴费信息, 未实缴到账的显示为空。

5. 2024年1月1日起, 由税务部门征收社会保险费, 缴费记录可能存在滞后。

水土保持专业负责人：伍佳



### 四川省社会保险个人参保证明

参保人姓名: 伍佳

性别: 女

社会保障号码: 513029198608120062

(一) 历年参保基本情况

险种	当前缴费状态	累计月数(个)
企业职工基本养老保险	参保缴费	197
失业保险	参保缴费	117
工伤保险	参保缴费	117

(二) 2024年06月至2026年05月的参保缴费明细

缴费月份	参保单位编号	养老保险			失业保险			工伤保险		单位:元	参保地
		类型	缴费基数	单位缴纳	个人缴纳	缴费基数	单位缴纳	个人缴纳	缴费基数		
202406	500007286	企业养老	7538	1206.08	603.04	4511	27.07	18.04	4511	23.46	四川省本级
202406	10010002203	企业养老	7538	1206.08	603.04	4511	27.07	18.04	4511	23.46	成都市市本级
202407	500007286	企业养老	7538	1206.08	603.04	4511	27.07	18.04	4511	23.46	四川省本级
202407	10010002203	企业养老	7538	1206.08	603.04	4511	27.07	18.04	4511	23.46	成都市市本级
202408	500007286	企业养老	7538	1206.08	603.04	4511	27.07	18.04	4511	23.46	四川省本级
202408	10010002203	企业养老	7538	1206.08	603.04	4511	27.07	18.04	4511	23.46	成都市市本级
202409	500007286	企业养老	7538	1206.08	603.04	4511	27.07	18.04	4511	23.46	四川省本级
202409	10010002203	企业养老	7538	1206.08	603.04	4511	27.07	18.04	4511	23.46	成都市市本级
202410	500007286	企业养老	7538	1206.08	603.04	4511	27.07	18.04	4511	23.46	四川省本级
202410	10010002203	企业养老	7538	1206.08	603.04	4511	27.07	18.04	4511	23.46	成都市市本级
202411	500007286	企业养老	7538	1206.08	603.04	4511	27.07	18.04	4511	23.46	四川省本级
202411	10010002203	企业养老	7538	1206.08	603.04	4511	27.07	18.04	4511	23.46	成都市市本级
202412	500007286	企业养老	7538	1206.08	603.04	4511	27.07	18.04	4511	23.46	四川省本级
202412	10010002203	企业养老	7538	1206.08	603.04	4511	27.07	18.04	4511	23.46	成都市市本级
202501	500007286	企业养老	7538	1206.08	603.04	4588	27.53	18.35	4588	29.82	四川省本级
202501	10010002203	企业养老	7538	1206.08	603.04	4588	27.53	18.35	4588	29.82	成都市市本级
202502	500007286	企业养老	7538	1206.08	603.04	4588	27.53	18.35	4588	29.82	四川省本级
202502	10010002203	企业养老	7538	1206.08	603.04	4588	27.53	18.35	4588	29.82	成都市市本级
202503	500007286	企业养老	7538	1206.08	603.04	4588	27.53	18.35	4588	29.82	四川省本级
202503	10010002203	企业养老	7538	1206.08	603.04	4588	27.53	18.35	4588	29.82	成都市市本级
202504	500007286	企业养老	7538	1206.08	603.04	4588	27.53	18.35	4588	29.82	四川省本级
202504	10010002203	企业养老	7538	1206.08	603.04	4588	27.53	18.35	4588	29.82	成都市市本级
202505	500007286	企业养老	7538	1206.08	603.04	4588	27.53	18.35	4588	29.82	四川省本级
202505	10010002203	企业养老	7538	1206.08	603.04	4588	27.53	18.35	4588	29.82	成都市市本级
202506	500007286	企业养老	7538	1206.08	603.04	4588	27.53	18.35	4588	29.82	四川省本级
202506	10010002203	企业养老	7538	1206.08	603.04	4588	27.53	18.35	4588	29.82	成都市市本级
202507	500007286	企业养老	7538	1206.08	603.04	4588	27.53	18.35	4588	29.82	四川省本级
202507	10010002203	企业养老	7538	1206.08	603.04	4588	27.53	18.35	4588	29.82	成都市市本级
202508	500007286	企业养老	7538	1206.08	603.04	4588	27.53	18.35	4588	29.82	四川省本级
202508	10010002203	企业养老	7538	1206.08	603.04	4588	27.53	18.35	4588	29.82	成都市市本级
202509	500007286	企业养老	7538	1206.08	603.04	4588	27.53	18.35	4588	29.82	四川省本级
202509	10010002203	企业养老	7538	1206.08	603.04	4588	27.53	18.35	4588	29.82	成都市市本级
202510	500007286	企业养老	7538	1206.08	603.04	4588	27.53	18.35	4588	29.82	四川省本级
202510	10010002203	企业养老	7538	1206.08	603.04	4588	27.53	18.35	4588	29.82	成都市市本级
202511	500007286	企业养老	7538	1206.08	603.04	4588	27.53	18.35	4588	29.82	四川省本级
202511	10010002203	企业养老	7538	1206.08	603.04	4588	27.53	18.35	4588	29.82	成都市市本级

202512	500007286	企业养老	7538	1206.08	603.04	4588	27.53	18.35	4588	29.82	四川省本级
202512	10010002203	企业养老	7538	1206.08	603.04	4588	27.53	18.35	4588	29.82	成都市市本级
202601	500007286	企业养老	7538	1206.08	603.04	4588	27.53	18.35	4588	47.72	四川省本级
202601	10010002203	企业养老	7538	1206.08	603.04	4588	27.53	18.35	4588	47.72	成都市市本级
202602	500007286	企业养老	7538	1206.08	603.04	4588	27.53	18.35	4588	47.72	四川省本级
202602	10010002203	企业养老	7538	1206.08	603.04	4588	27.53	18.35	4588	47.72	成都市市本级
202603	500007286	企业养老	7538	1206.08	603.04	4588	27.53	18.35	4588	47.72	四川省本级
202603	10010002203	企业养老	7538	1206.08	603.04	4588	27.53	18.35	4588	47.72	成都市市本级
202604	500007286	企业养老	7538	1206.08	603.04	4588	27.53	18.35	4588	47.72	四川省本级
202604	10010002203	企业养老	7538	1206.08	603.04	4588	27.53	18.35	4588	47.72	成都市市本级
202605											停缴明细表

打印时间: 2026年05月09日

说明: 1. 表中“单位编号”对应的单位名称为: 10010002203: 中国建筑西南设计研究院有限公司, 5000007286: 中国建筑西南设计研究院有限公司。

2. 本证明采用电子验证方式验证, 不再加盖红色公章。如需验证, 请登陆<https://www.schrss.org.cn/scgfw/cbzmyz/toPage.do>, 凭验证码 g 6 h g k e r d i u n n s u Q A G 2 Y f 验证, 验证码的有效期至2026年08月09日(有效期三个月)。

3. 该表(一)历年参保基本情况中的“累计月数”不含视同缴费月数; 若存在视同缴费月数或重复缴费月数情形的, 以办理退休手续时核定的月数为准。

4. 该表(二)2024年06月至2026年05月的参保缴费明细, 显示的是所选择时段的实缴到账明细, 不含异地转入的基本养老保险缴费信息, 未实缴到账的显示为空。

5. 2024年1月1日起, 由税务部门征收社会保险费, 缴费记录可能存在滞后。

通信专业负责人：熊泽祝

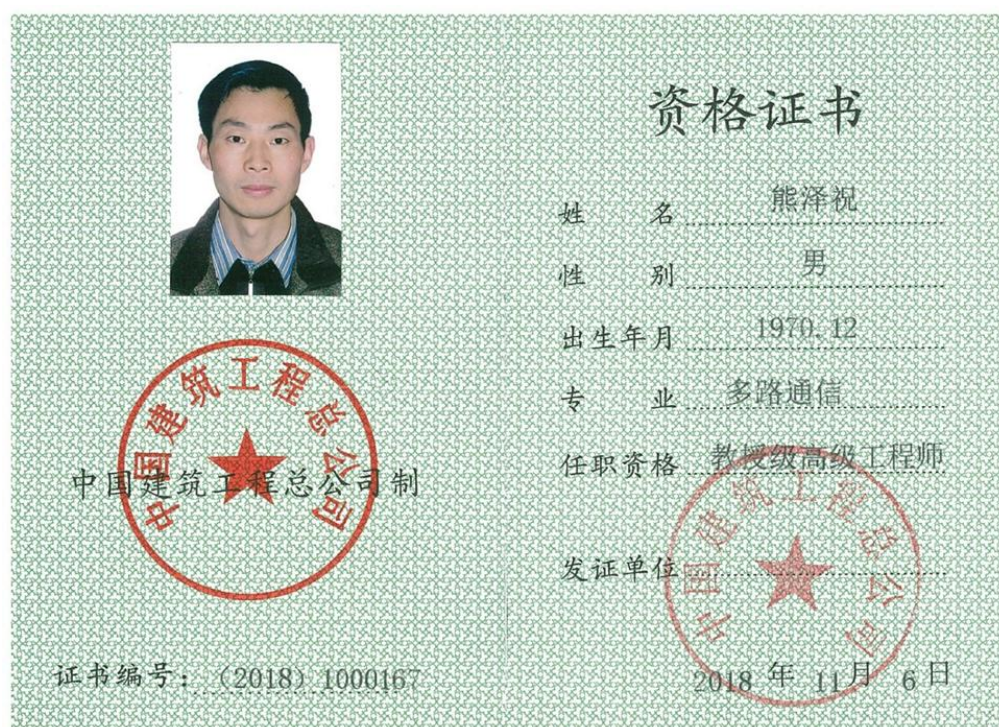
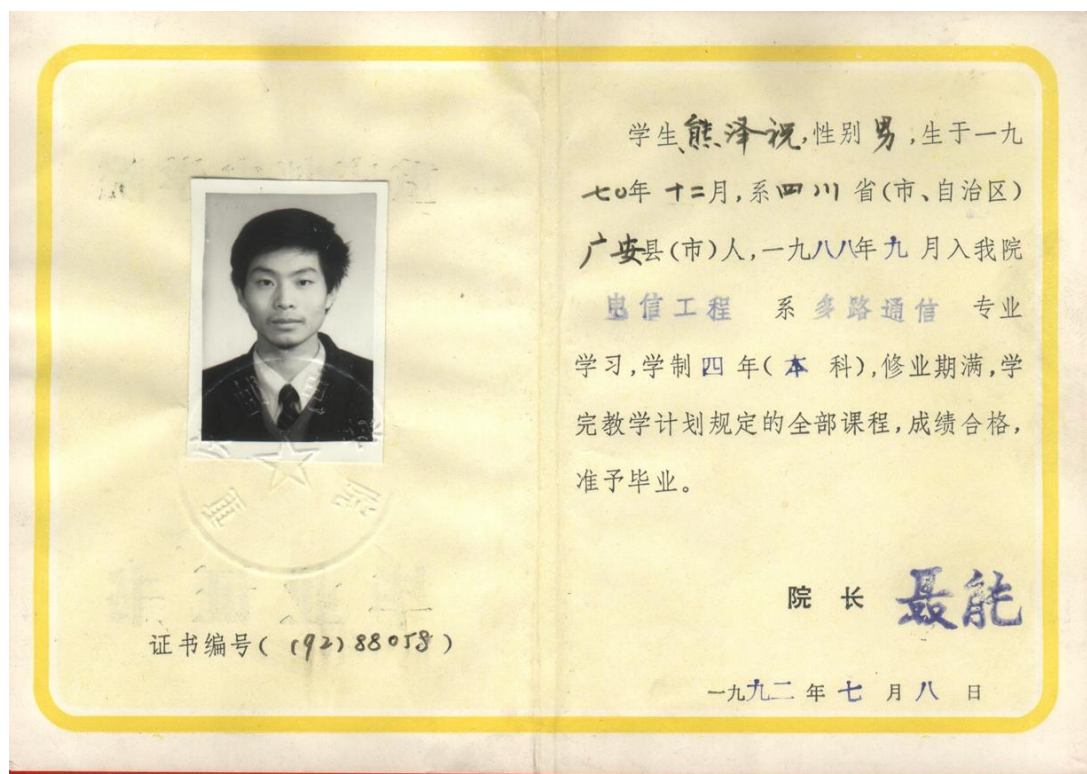

使用有效期: 2026年04月30日  
- 2026年10月27日



## 中华人民共和国注册电气工程师(供配电) 注册执业证书

本证书是中华人民共和国注册电气工程师(供配电)的执业凭证, 准予持证人在执业范围和注册有效期内执业。

姓名: 熊泽祝

性别: 男

出生日期: 1970年12月18日

注册编号: DG20105100238

聘用单位: 中国建筑西南设计研究院有限公司

注册有效期: 2026年04月17日-2029年04月16日



个人签名:

签名日期: 2026.4.30

中华人民共和国  
住房和城乡建设部



发证日期: 2026年04月17日

四川省社会保险个人参保证明

参保人姓名：熊泽祝

性别：男

社会保障号码：51021419761216171X

(一) 历年参保基本情况

险种	当前缴费状态	累计月数
企业职工基本养老保险	参保缴费	38
失业保险	参保缴费	27
工伤保险	参保缴费	219
工伤保险	暂停缴费(中断)	219



(二) 2024年06月至2026年05月的参保缴费明细

缴费月份	参保单位编号	二级单位编号	养老保险			失业保险			工伤保险		参保地	
			类型	缴费基数	单位缴纳	个人缴纳	缴费基数	单位缴纳	个人缴纳	缴费基数		单位缴纳
202406	5000007286	2200191402	企业养老	15997	2559.52	1279.76					四川省本级	
202406	10010002203						6334	38	25.34	6334	32.94	成都市本级
202407	5000007286	2200191402	企业养老	15997	2559.52	1279.76					四川省本级	
202407	10010002203						6334	38	25.34	6334	32.94	成都市本级
202408	5000007286	2200191402	企业养老	15997	2559.52	1279.76					四川省本级	
202408	10010002203						6334	38	25.34	6334	32.94	成都市本级
202409	5000007286	2200191402	企业养老	15997	2559.52	1279.76					四川省本级	
202409	10010002203						6334	38	25.34	6334	32.94	成都市本级
202410	5000007286	2200191402	企业养老	15997	2559.52	1279.76					四川省本级	
202410	10010002203						6334	38	25.34	6334	32.94	成都市本级
202411	5000007286	2200191402	企业养老	15997	2559.52	1279.76					四川省本级	
202411	10010002203						6334	38	25.34	6334	32.94	成都市本级
202412	5000007286	2200191402	企业养老	15997	2559.52	1279.76					四川省本级	
202412	10010002203						6334	38	25.34	6334	32.94	成都市本级
202501	5000007286	2200191402	企业养老	15997	2559.52	1279.76					四川省本级	
202501	10010002203						6334	38	25.34	6334	41.17	成都市本级
202502	5000007286	2200191402	企业养老	15997	2559.52	1279.76					四川省本级	
202502	10010002203						6334	38	25.34	6334	41.17	成都市本级
202503	5000007286		企业养老	15997	2559.52	1279.76					四川省本级	
202503	10010002203						6334	38	25.34	6334	41.17	成都市本级
202504	5000007286		企业养老	15997	2559.52	1279.76					四川省本级	
202504	10010002203						6334	38	25.34	6334	41.17	成都市本级
202505	5000007286		企业养老	15997	2559.52	1279.76					四川省本级	
202505	10010002203						6334	38	25.34	6334	41.17	成都市本级
202506	5000007286		企业养老	15997	2559.52	1279.76					四川省本级	
202506	10010002203						6334	38	25.34	6334	41.17	成都市本级
202507	5000007286		企业养老	15997	2559.52	1279.76					四川省本级	
202507	10010002203						6334	38	25.34	6334	41.17	成都市本级
202508	5000007286		企业养老	15997	2559.52	1279.76					四川省本级	
202508	10010002203						6334	38	25.34	6334	41.17	成都市本级
202509	5000007286		企业养老	15997	2559.52	1279.76					四川省本级	
202509	10010002203						6334	38	25.34	6334	41.17	成都市本级
202510	5000007286		企业养老	15997	2559.52	1279.76					四川省本级	

202510	10010002203						6334	38	25.34	6334	41.17	成都市本级
202511	5000007286		企业养老	15997	2559.52	1279.76					四川省本级	
202511	10010002203						6334	38	25.34	6334	41.17	成都市本级
202512	5000007286		企业养老	15997	2559.52	1279.76					四川省本级	
202512	10010002203						6334	38	25.34	6334	41.17	成都市本级
202601	5000007286		企业养老	15997	2559.52	1279.76					四川省本级	
202601	10010002203						6334	38	25.34	6334	65.87	成都市本级
202602	5000007286		企业养老	15997	2559.52	1279.76					四川省本级	
202602	10010002203						6334	38	25.34	6334	65.87	成都市本级
202603	5000007286		企业养老	15997	2559.52	1279.76					四川省本级	
202603	10010002203						6334	38	25.34	6334	65.87	成都市本级
202604	5000007286		企业养老	15997	2559.52	1279.76					四川省本级	
202604	10010002203						6334	38	25.34	6334	65.87	成都市本级
202605												



打印时间：2026年06月09日

- 说明：1. 表中“单位编号”对应的单位名称为：10010002203:中国建筑西南设计研究院有限公司,2200191402:四川西南楼宇机电工程有限责任公司,5000007286:中国建筑西南设计研究院有限公司。  
 2. 本证明采用电子验证方式验证,不再加盖红色公章。如需验证,请登陆<https://www.schrss.org.cn/scggfw/cbzymz/toPage.do>,凭验证码3176wvmsjB1ql239fu验证,验证码有效期至2026年08月09日(有效期三个月)。  
 3. 该表(一)历年参保基本情况中的“累计月数”不含视同缴费月数;若存在视同缴费月数或重复缴费月数情形的,以办理退休手续时核定的月数为准。  
 4. 该表(二)2024年06月至2026年05月的参保缴费明细,显示的是所选择时段的实缴到账明细,不含异地转入的基本养老保险缴费信息,未实缴到账的显示为空。  
 5. 2024年1月1日起,由税务部门征收社会保险费,缴费记录可能存在滞后。

幕墙专业负责人：向宇

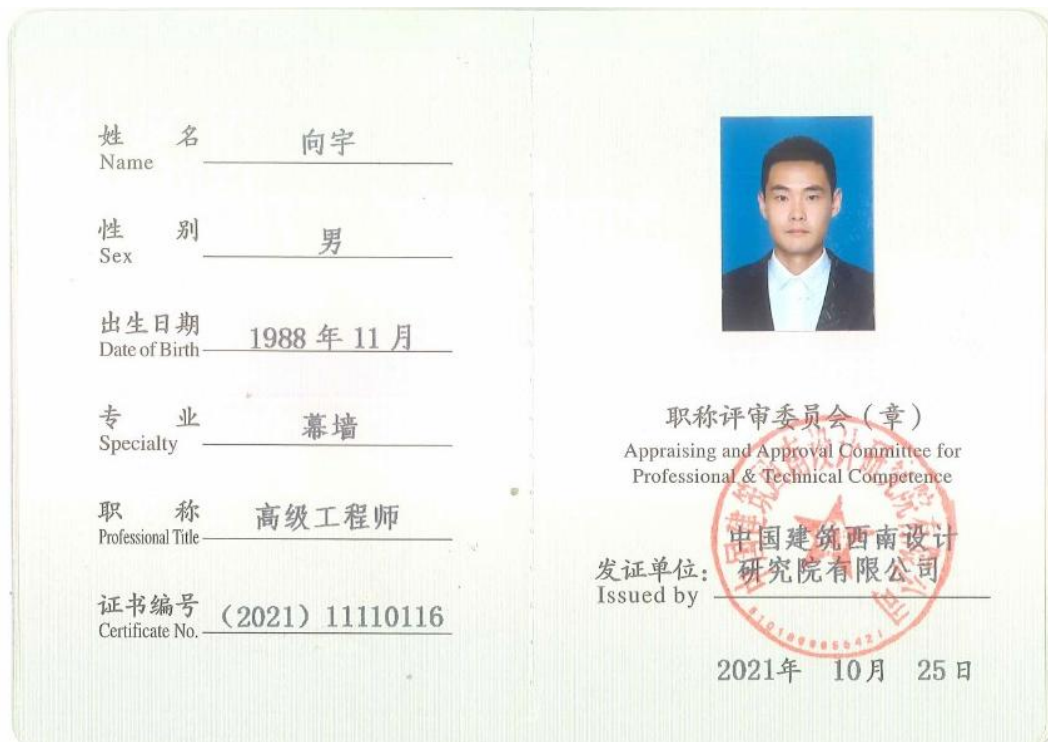

使用有效期: 2026年03月18日  
2026年03月14日



## 中华人民共和国一级注册结构工程师 注册执业证书

本证书是中华人民共和国一级注册结构工程师的执业凭证，准予持证人在执业范围和注册有效期内执业。

姓名: 向宇

性别: 男

出生日期: 1988年11月13日

注册编号: S20265104094

聘用单位: 中国建筑西南设计研究院有限公司

注册有效期: 2026年03月17日-2029年03月16日



个人签名:

签名日期:

2026.3.18

发证日期: 2026年03月17日

中华人民共和国  
住房和城乡建设部





### 四川省社会保险个人参保证明

参保人姓名: 向宇

性别: 男

社会保障号码: 511126188813001



#### (一) 历年参保基本情况

险种	当前缴费状态	累计月数(个)
企业职工基本养老保险	参保缴费	145
失业保险	参保缴费	145
工伤保险	参保缴费	144

#### (二) 2024年06月至2026年05月的参保缴费明细

单位: 元

缴费月份	参保单位编号	养老保险			失业保险			工伤保险		参保地	
		类型	缴费基数	单位缴纳	个人缴纳	缴费基数	单位缴纳	个人缴纳	缴费基数		单位缴纳
202406	5000007286	企业养老	8097	1295.52	647.76	4511	27.07	18.04	4511	23.46	四川省本级
202406	10010002203	企业养老	8097	1295.52	647.76	4511	27.07	18.04	4511	23.46	成都市本级
202407	5000007286	企业养老	8097	1295.52	647.76	4511	27.07	18.04	4511	23.46	四川省本级
202407	10010002203	企业养老	8097	1295.52	647.76	4511	27.07	18.04	4511	23.46	成都市本级
202408	5000007286	企业养老	8097	1295.52	647.76	4511	27.07	18.04	4511	23.46	四川省本级
202408	10010002203	企业养老	8097	1295.52	647.76	4511	27.07	18.04	4511	23.46	成都市本级
202409	5000007286	企业养老	8097	1295.52	647.76	4511	27.07	18.04	4511	23.46	四川省本级
202409	10010002203	企业养老	8097	1295.52	647.76	4511	27.07	18.04	4511	23.46	成都市本级
202410	5000007286	企业养老	8097	1295.52	647.76	4511	27.07	18.04	4511	23.46	四川省本级
202410	10010002203	企业养老	8097	1295.52	647.76	4511	27.07	18.04	4511	23.46	成都市本级
202411	5000007286	企业养老	8097	1295.52	647.76	4511	27.07	18.04	4511	23.46	四川省本级
202411	10010002203	企业养老	8097	1295.52	647.76	4511	27.07	18.04	4511	23.46	成都市本级
202412	5000007286	企业养老	8097	1295.52	647.76	4511	27.07	18.04	4511	23.46	四川省本级
202412	10010002203	企业养老	8097	1295.52	647.76	4511	27.07	18.04	4511	23.46	成都市本级
202501	5000007286	企业养老	8097	1295.52	647.76	4588	27.53	18.35	4588	29.82	四川省本级
202501	10010002203	企业养老	8097	1295.52	647.76	4588	27.53	18.35	4588	29.82	成都市本级
202502	5000007286	企业养老	8097	1295.52	647.76	4588	27.53	18.35	4588	29.82	四川省本级
202502	10010002203	企业养老	8097	1295.52	647.76	4588	27.53	18.35	4588	29.82	成都市本级
202503	5000007286	企业养老	8097	1295.52	647.76	4588	27.53	18.35	4588	29.82	四川省本级
202503	10010002203	企业养老	8097	1295.52	647.76	4588	27.53	18.35	4588	29.82	成都市本级
202504	5000007286	企业养老	8097	1295.52	647.76	4588	27.53	18.35	4588	29.82	四川省本级
202504	10010002203	企业养老	8097	1295.52	647.76	4588	27.53	18.35	4588	29.82	成都市本级
202505	5000007286	企业养老	8097	1295.52	647.76	4588	27.53	18.35	4588	29.82	四川省本级
202505	10010002203	企业养老	8097	1295.52	647.76	4588	27.53	18.35	4588	29.82	成都市本级
202506	5000007286	企业养老	8097	1295.52	647.76	4588	27.53	18.35	4588	29.82	四川省本级
202506	10010002203	企业养老	8097	1295.52	647.76	4588	27.53	18.35	4588	29.82	成都市本级
202507	5000007286	企业养老	8097	1295.52	647.76	4588	27.53	18.35	4588	29.82	四川省本级
202507	10010002203	企业养老	8097	1295.52	647.76	4588	27.53	18.35	4588	29.82	成都市本级
202508	5000007286	企业养老	8097	1295.52	647.76	4588	27.53	18.35	4588	29.82	四川省本级
202508	10010002203	企业养老	8097	1295.52	647.76	4588	27.53	18.35	4588	29.82	成都市本级

202509	5000007286	企业养老	8097	1295.52	647.76	4588	27.53	18.35	4588	29.82	四川省本级
202509	10010002203	企业养老	8097	1295.52	647.76	4588	27.53	18.35	4588	29.82	成都市本级
202510	5000007286	企业养老	8097	1295.52	647.76	4588	27.53	18.35	4588	29.82	四川省本级
202510	10010002203	企业养老	8097	1295.52	647.76	4588	27.53	18.35	4588	29.82	成都市本级
202511	5000007286	企业养老	8097	1295.52	647.76	4588	27.53	18.35	4588	29.82	四川省本级
202511	10010002203	企业养老	8097	1295.52	647.76	4588	27.53	18.35	4588	29.82	成都市本级
202512	5000007286	企业养老	8097	1295.52	647.76	4588	27.53	18.35	4588	29.82	四川省本级
202512	10010002203	企业养老	8097	1295.52	647.76	4588	27.53	18.35	4588	29.82	成都市本级
202601	5000007286	企业养老	8097	1295.52	647.76	4588	27.53	18.35	4588	47.72	四川省本级
202601	10010002203	企业养老	8097	1295.52	647.76	4588	27.53	18.35	4588	47.72	成都市本级
202602	5000007286	企业养老	8097	1295.52	647.76	4588	27.53	18.35	4588	47.72	四川省本级
202602	10010002203	企业养老	8097	1295.52	647.76	4588	27.53	18.35	4588	47.72	成都市本级
202603	5000007286	企业养老	8097	1295.52	647.76	4588	27.53	18.35	4588	47.72	四川省本级
202603	10010002203	企业养老	8097	1295.52	647.76	4588	27.53	18.35	4588	47.72	成都市本级
202604	5000007286	企业养老	8097	1295.52	647.76	4588	27.53	18.35	4588	47.72	四川省本级
202604	10010002203	企业养老	8097	1295.52	647.76	4588	27.53	18.35	4588	47.72	成都市本级
202605											

打印时间: 2026年05月21日

说明: 1. 表中“单位编号”对应的单位名称为: 10010002203: 中国建筑西南设计研究院有限公司, 5000007286: 中国建筑西南设计研究院有限公司。

2. 本证明采用电子验证方式验证, 不再加盖红色公章。如需验证, 请登陆<https://www.schrss.org.cn/scgafv/chahez/toPage.do>, 凭验证码 Q u q m R R K y J 6 h j y y 2 E g t 验证, 验证码的有效期至2026年08月21日(有效期三个月)。

3. 该表(一)历年参保基本情况中的“累计月数”不含视同缴费月数; 若存在视同缴费月数或重复缴费月数情形的, 以办理退休手续时核定的月数为准。

4. 该表(二)2024年06月至2026年05月的参保缴费明细, 显示的是所选择时段的实缴到账明细, 不含异地转入的基本养老保险缴费信息, 未实缴到账的显示为空。

5. 2024年1月1日起, 由税务部门征收社会保险费, 缴费记录可能存在滞后。



幕墙专业人员：莫红梅

普通高等学校

**毕业证书**



学生 莫红梅 性别女，一九八九年 十 月 五 日生，于二〇〇七年  
八 月至二〇一一年 六 月在本学院 土木工程 专业  
四 年制 本 科学学习，修完教学计划规定的全部课程，成绩合格，准予毕业。

校 名：西安科技大学城市学院 院 长：李众立

证书编号： 140451201105000396 二〇一一年 六 月 三十日

中华人民共和国教育部学历证书查询网址：<http://www.chsi.com.cn>

姓 名 莫红梅  
Name

性 别 女  
Sex

出生日期 1989年10月  
Date of Birth

专 业 幕墙  
Specialty

职 称 高级工程师  
Professional Title

证书编号 (2021) 11110114  
Certificate No.



职称评审委员会(章)  
Appraising and Approval Committee for  
Professional & Technical Competence

发证单位：中国建筑西南设计  
Issued by 研究院有限公司

2021年 10月 25日

## 四川省社会保险个人参保证明

参保人姓名: 莫红梅

性别: 女

社会保障号码: 513002198910059818

## (一) 历年参保基本情况

险种	当前缴费状态	累计月数(个)
企业职工基本养老保险	参保缴费	146
失业保险	参保缴费	146
工伤保险	参保缴费	145
工伤保险	暂停缴费(中断)	145

## (二) 2024年06月至2026年05月的参保缴费明细

缴费月份	参保单位编号	类型	养老保险			失业保险			工伤保险		备注
			缴费基数	单位缴纳	个人缴纳	缴费基数	单位缴纳	个人缴纳	缴费基数	单位缴纳	
202406	5000007286	企业养老	7797	1247.52	623.76						四川省本级
202406	10010002203	企业养老				4511	27.07	18.04	4511	23.46	成都市市本级
202407	5000007286	企业养老	7797	1247.52	623.76						四川省本级
202407	10010002203	企业养老				4511	27.07	18.04	4511	23.46	成都市市本级
202408	5000007286	企业养老	7797	1247.52	623.76						四川省本级
202408	10010002203	企业养老				4511	27.07	18.04	4511	23.46	成都市市本级
202409	5000007286	企业养老	7797	1247.52	623.76						四川省本级
202409	10010002203	企业养老				4511	27.07	18.04	4511	23.46	成都市市本级
202410	5000007286	企业养老	7797	1247.52	623.76						四川省本级
202410	10010002203	企业养老				4511	27.07	18.04	4511	23.46	成都市市本级
202411	5000007286	企业养老	7797	1247.52	623.76						四川省本级
202411	10010002203	企业养老				4511	27.07	18.04	4511	23.46	成都市市本级
202412	5000007286	企业养老	7797	1247.52	623.76						四川省本级
202412	10010002203	企业养老				4511	27.07	18.04	4511	23.46	成都市市本级
202501	5000007286	企业养老	7797	1247.52	623.76						四川省本级
202501	10010002203	企业养老				4588	27.53	18.35	4588	29.82	成都市市本级
202502	5000007286	企业养老	7797	1247.52	623.76						四川省本级
202502	10010002203	企业养老				4588	27.53	18.35	4588	29.82	成都市市本级
202503	5000007286	企业养老	7797	1247.52	623.76						四川省本级
202503	10010002203	企业养老				4588	27.53	18.35	4588	29.82	成都市市本级
202504	5000007286	企业养老	7797	1247.52	623.76						四川省本级
202504	10010002203	企业养老				4588	27.53	18.35	4588	29.82	成都市市本级
202505	5000007286	企业养老	7797	1247.52	623.76						四川省本级
202505	10010002203	企业养老				4588	27.53	18.35	4588	29.82	成都市市本级
202506	5000007286	企业养老	7797	1247.52	623.76						四川省本级
202506	10010002203	企业养老				4588	27.53	18.35	4588	29.82	成都市市本级
202507	5000007286	企业养老	7797	1247.52	623.76						四川省本级
202507	10010002203	企业养老				4588	27.53	18.35	4588	29.82	成都市市本级
202508	5000007286	企业养老	7797	1247.52	623.76						四川省本级
202508	10010002203	企业养老				4588	27.53	18.35	4588	29.82	成都市市本级
202509	5000007286	企业养老	7797	1247.52	623.76						四川省本级
202509	10010002203	企业养老				4588	27.53	18.35	4588	29.82	成都市市本级
202510	5000007286	企业养老	7797	1247.52	623.76						四川省本级
202510	10010002203	企业养老				4588	27.53	18.35	4588	29.82	成都市市本级
202511	5000007286	企业养老	7797	1247.52	623.76						四川省本级

202511	10010002203	企业养老				4588	27.53	18.35	4588	29.82	成都市市本级
202512	5000007286	企业养老	7797	1247.52	623.76						四川省本级
202512	10010002203	企业养老				4588	27.53	18.35	4588	29.82	成都市市本级
202601	5000007286	企业养老	7797	1247.52	623.76						四川省本级
202601	10010002203	企业养老				4588	27.53	18.35	4588	47.72	成都市市本级
202602	5000007286	企业养老	7797	1247.52	623.76						四川省本级
202602	10010002203	企业养老				4588	27.53	18.35	4588	47.72	成都市市本级
202603	5000007286	企业养老	7797	1247.52	623.76						四川省本级
202603	10010002203	企业养老				4588	27.53	18.35	4588	47.72	成都市市本级
202604	5000007286	企业养老	7797	1247.52	623.76						四川省本级
202604	10010002203	企业养老				4588	27.53	18.35	4588	47.72	成都市市本级
202605											

打印时间: 2026年05月09日

说明: 1. 表中“单位编号”对应的单位名称为: 10010002203: 中国建筑西南设计研究院有限公司, 5000007286: 中国建筑西南设计研究院有限公司。

2. 本证明采用电子验证方式验证, 不再加盖红色公章。如需验证, 请登陆<https://www.schrss.org.cn/scgfw/cbzmyz/toPage.do>, 凭验证码TBQ7GSMaMwTJG86BaH1s验证, 验证码的有效期至2026年08月09日(有效期三个月)。

3. 该表(一)历年参保基本情况中的“累计月数”不含视同缴费月数; 若存在视同缴费月数或重复缴费月数情形的, 以办理退休手续时核定的月数为准。

4. 该表(二)2024年06月至2026年05月的参保缴费明细, 显示的是所选择时段的实缴到账明细, 不含异地转入的基本养老保险缴费信息, 未实缴到账的显示为空。

5. 2024年1月1日起, 由税务部门征收社会保险费, 缴费记录可能存在滞后。

消防专业人员：庞浩

普通高等学校

**毕业证书**



学生 庞浩 性别男，一九八六年六月八日生，于二〇〇七年九月至二〇〇九年六月在本校 **建筑环境与设备工程** (供热通风与空调工程) 专业专科起点四年制本科学习，修完教学计划规定的全部课程，成绩合格，准予毕业。

校名： **西华大学** 校(院)长： **孙卫团**

证书编号： 106231200905003498 二〇〇九年六月二十六日

中华人民共和国教育部学历证书查询网址 <http://www.chsi.com.cn>

姓名 庞浩  
Name

性别 男  
Sex

出生日期 1986年6月  
Date of Birth

专业 暖通  
Specialty

职称 高级工程师  
Professional Title

证书编号 (2021) 11110096  
Certificate No.



职称评审委员会(章)  
Appraising and Approval Committee for Professional & Technical Competence

发证单位： 中国建筑西南设计研究院有限公司  
Issued by

2021年 10月 25日



四川省社会保险个人参保证明

参保人姓名: 庞浩

性别: 男

社会保障号码: 51312219500008481



(一) 历年参保基本情况

Table with 3 columns: 险种, 当前缴费状态, 累计月数(个). Rows include 企业职工基本养老保险, 失业保险, 工伤保险, 生育保险.

(二) 2024年06月至2026年05月的参保缴费明细

Large table with columns: 缴费月份, 参保单位编号, 养老保险 (Type, Base, Unit, Personal), 失业保险 (Base, Unit, Personal), 工伤保险 (Base, Unit), 参保地. Rows list monthly contributions from 202406 to 202508.

Continuation of the large table from 202509 to 202605. Includes a red circular official seal on the right side.

打印时间: 2026年05月21日

- 说明: 1. 表中“单位编号”对应的单位名称为: 10010002203:中国建筑设计研究院有限公司, 5000007286:中国建筑设计研究院有限公司. 2. 本证明采用电子验证方式验证, 不再加盖红色公章. 如需验证, 请登陆https://www.schrss.org.cn/scgfw/cbznzf/toPage.do, 凭验证码Q8uF4NBk9UnGbnMjFG验证. 3. 该表(一)历年参保基本情况中的“累计月数”不含视同缴费月数; 若存在视同缴费月数或重复缴费月数情形的, 以办理退休手续时核定的月数为准. 4. 该表(二)2024年06月至2026年05月的参保缴费明细, 显示的是所选择时段的实缴到账明细, 不含异地转入的基本养老保险缴费信息, 未实缴到账的显示为空. 5. 2024年1月1日起, 由税务部门征收社会保险费, 缴费记录可能存在滞后.

智能化专业负责人：陈庆



	姓名 <u>陈庆</u> Full Name _____ 性别 <u>女</u> Sex _____ 出生年月 <u>1993年06月16日</u> Date of Birth _____ 专业类别 <u>机电工程</u> Specialty _____ 聘用企业 <u>中国建筑西南设计研究院有限</u> Employer _____ 公司
资格证书管理号： 20200903451000003489 资格证书编号 Qualification Certificate Number	发证机关盖章 Issued by
注册编号 <u>川151202103504</u> Registered Number	签发日期 <u>2021年09月20日</u> Issued on
证书编号 <u>01564092</u> Certificate Number	

 <h2 style="margin: 0;">一级建造师</h2> <p style="margin: 0;">Constructor</p>	
<p>本证书由中华人民共和国人力资源和社会保障部、住房和城乡建设部批准颁发，表明持证人通过全国统一组织的考试，取得一级建造师的执业资格。</p>	
 <p>中华人民共和国 人力资源和社会保障部</p>	 <p>中华人民共和国 住房和城乡建设部</p>
	姓名： <u>陈庆</u> 证件号码： <u>511623199306164403</u> 性别： <u>女</u> 出生年月： <u>1993年06月</u> 专业： <u>机电工程</u> 批准日期： <u>2020年09月20日</u> 管理号： <u>20200903451000003489</u>

## 四川省社会保险个人参保证明

参保人姓名: 陈庆

性别: 女

社会保障号码: 511623199306164403

## (一) 历年参保基本情况

险种	当前缴费状态	累计月数(个)
企业职工基本养老保险	参保缴费	82
失业保险	参保缴费	82
工伤保险	参保缴费	82

## (二) 2024年05月至2026年04月的参保缴费明细

缴费月份	参保单位编号	养老保险			失业保险			工伤保险		
		类型	缴费基数	单位缴纳	个人缴纳	缴费基数	单位缴纳	个人缴纳	缴费基数	单位缴纳
202405	500007286	企业养老	7393	1182.88	591.44	4511	27.07	18.04	4511	23.46
202405	10010002203	企业养老	7393	1182.88	591.44	4511	27.07	18.04	4511	23.46
202406	500007286	企业养老	7393	1182.88	591.44	4511	27.07	18.04	4511	23.46
202406	10010002203	企业养老	7393	1182.88	591.44	4511	27.07	18.04	4511	23.46
202407	500007286	企业养老	7393	1182.88	591.44	4511	27.07	18.04	4511	23.46
202407	10010002203	企业养老	7393	1182.88	591.44	4511	27.07	18.04	4511	23.46
202408	500007286	企业养老	7393	1182.88	591.44	4511	27.07	18.04	4511	23.46
202408	10010002203	企业养老	7393	1182.88	591.44	4511	27.07	18.04	4511	23.46
202409	500007286	企业养老	7393	1182.88	591.44	4511	27.07	18.04	4511	23.46
202409	10010002203	企业养老	7393	1182.88	591.44	4511	27.07	18.04	4511	23.46
202410	500007286	企业养老	7393	1182.88	591.44	4511	27.07	18.04	4511	23.46
202410	10010002203	企业养老	7393	1182.88	591.44	4511	27.07	18.04	4511	23.46
202411	500007286	企业养老	7393	1182.88	591.44	4511	27.07	18.04	4511	23.46
202411	10010002203	企业养老	7393	1182.88	591.44	4511	27.07	18.04	4511	23.46
202412	500007286	企业养老	7393	1182.88	591.44	4511	27.07	18.04	4511	23.46
202412	10010002203	企业养老	7393	1182.88	591.44	4511	27.07	18.04	4511	23.46
202501	500007286	企业养老	7393	1182.88	591.44	4588	27.53	18.35	4588	29.82
202501	10010002203	企业养老	7393	1182.88	591.44	4588	27.53	18.35	4588	29.82
202502	500007286	企业养老	7393	1182.88	591.44	4588	27.53	18.35	4588	29.82
202502	10010002203	企业养老	7393	1182.88	591.44	4588	27.53	18.35	4588	29.82
202503	500007286	企业养老	7393	1182.88	591.44	4588	27.53	18.35	4588	29.82
202503	10010002203	企业养老	7393	1182.88	591.44	4588	27.53	18.35	4588	29.82
202504	500007286	企业养老	7393	1182.88	591.44	4588	27.53	18.35	4588	29.82
202504	10010002203	企业养老	7393	1182.88	591.44	4588	27.53	18.35	4588	29.82
202505	500007286	企业养老	7393	1182.88	591.44	4588	27.53	18.35	4588	29.82
202505	10010002203	企业养老	7393	1182.88	591.44	4588	27.53	18.35	4588	29.82
202506	500007286	企业养老	7393	1182.88	591.44	4588	27.53	18.35	4588	29.82
202506	10010002203	企业养老	7393	1182.88	591.44	4588	27.53	18.35	4588	29.82
202507	500007286	企业养老	7393	1182.88	591.44	4588	27.53	18.35	4588	29.82
202507	10010002203	企业养老	7393	1182.88	591.44	4588	27.53	18.35	4588	29.82
202508	500007286	企业养老	7393	1182.88	591.44	4588	27.53	18.35	4588	29.82
202508	10010002203	企业养老	7393	1182.88	591.44	4588	27.53	18.35	4588	29.82
202509	500007286	企业养老	7393	1182.88	591.44	4588	27.53	18.35	4588	29.82
202509	10010002203	企业养老	7393	1182.88	591.44	4588	27.53	18.35	4588	29.82
202510	500007286	企业养老	7393	1182.88	591.44	4588	27.53	18.35	4588	29.82
202510	10010002203	企业养老	7393	1182.88	591.44	4588	27.53	18.35	4588	29.82

202511	500007286	企业养老	7393	1182.88	591.44	4588	27.53	18.35	4588	29.82
202511	10010002203	企业养老	7393	1182.88	591.44	4588	27.53	18.35	4588	29.82
202512	500007286	企业养老	7393	1182.88	591.44	4588	27.53	18.35	4588	29.82
202512	10010002203	企业养老	7393	1182.88	591.44	4588	27.53	18.35	4588	29.82
202601	500007286	企业养老	7393	1182.88	591.44	4588	27.53	18.35	4588	47.72
202601	10010002203	企业养老	7393	1182.88	591.44	4588	27.53	18.35	4588	47.72
202602	500007286	企业养老	7393	1182.88	591.44	4588	27.53	18.35	4588	47.72
202602	10010002203	企业养老	7393	1182.88	591.44	4588	27.53	18.35	4588	47.72
202603	500007286	企业养老	7393	1182.88	591.44	4588	27.53	18.35	4588	47.72
202603	10010002203	企业养老	7393	1182.88	591.44	4588	27.53	18.35	4588	47.72
202604	500007286	企业养老	7393	1182.88	591.44	4588	27.53	18.35	4588	47.72
202604	10010002203	企业养老	7393	1182.88	591.44	4588	27.53	18.35	4588	47.72

打印时间: 2026年04月29日

说明: 1. 表中“单位编号”对应的单位名称为: 10010002203: 中国建筑西南设计研究院有限公司, 5000007286: 中国建筑西南设计研究院有限公司。

2. 本证明采用电子验证方式验证, 不再加盖红色公章。如需验证, 请登陆<https://www.schrss.org.cn/scgaf/checkboxyz/toPage.do>, 凭验证码 J W f f t n e f 4 N t u T F a t E S T 2 验证, 验证码的有效期至2026年07月29日(有效期三个月)。

3. 该表(一)历年参保基本情况中的“累计月数”不含视同缴费月数; 若存在视同缴费月数或重复缴费月数情形的, 以办理退休手续时核定的月数为准。

4. 该表(二)2024年05月至2026年04月的参保缴费明细, 显示的是所选择时段的实缴到账明细, 不含异地转入的基本养老保险缴费信息, 未实缴到账的显示为空。

5. 2024年1月1日起, 由税务部门征收社会保险费, 缴费记录可能存在滞后。

道路专业负责人：周春霞

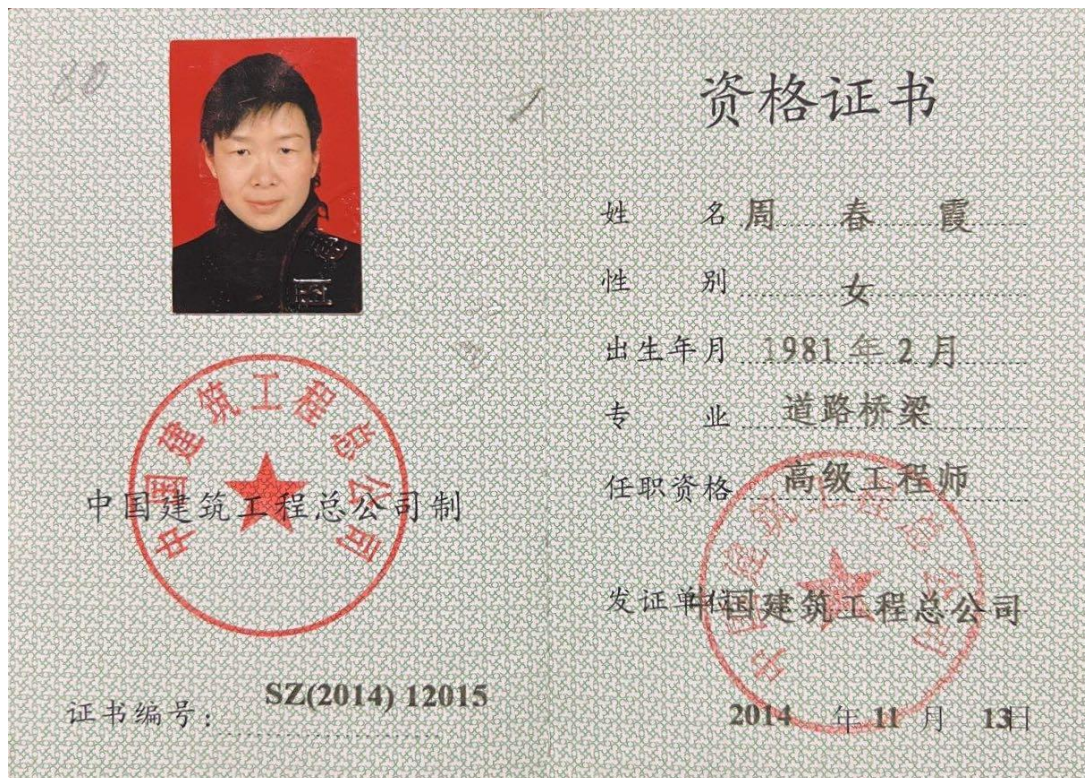



姓名：周春霞

证件号码：654001198102214921

性别：女

出生年月：1981年02月

批准日期：2020年10月18日

管理号：20201002065000000085



### 注册土木工程师 (道路工程)

Registered Engineer of Civil Engineering  
(Road Engineering)



中华人民共和国  
人力资源和社会保障部



中华人民共和国  
住房和城乡建设部



中华人民共和国  
交通运输部

本证书由中华人民共和国人力资源和社会保障部、住房和城乡建设部、交通运输部批准颁发，表明持证人通过国家统一组织的考试，取得注册土木工程师（道路工程）的执业资格。



姓名：周春霞

证件号码：654001198102214921

性别：女

出生年月：1981年02月

批准日期：2020年10月18日

管理号：20201002065000000085



### 注册土木工程师 (道路工程)

Registered Engineer of Civil Engineering  
(Road Engineering)



中华人民共和国  
人力资源和社会保障部

本证书由中华人民共和国人力资源和社会保障部、住房和城乡建设部、交通运输部批准颁发，表明持证人通过国家统一组织的考试，取得注册土木工程师（道路工程）的执业资格。



中华人民共和国  
住房和城乡建设部

中华人民共和国  
交通运输部



证书查询

退出

### 全国专业技术人员职业资格证书验证结果

职业资格: 勘察设计注册工程师  
证书名称: 注册土木工程师(道路工程)  
姓名: 周春霞  
证件号码: 654001198102214921  
性别: 女  
出生年月: 1981年02月  
批准日期: 2020年10月18日  
管理号: 20201002065000000085



**声明:**

1、未经证书持有人同意, 不得将本材料用于违背持有人意愿之用途。

## 四川省社会保险个人参保证明

参保人姓名: 周春霞

性别: 女

社会保障号码: 654001198102214921

## (一) 历年参保基本情况

险种	当前缴费状态	累计月数(个)
企业职工基本养老保险	参保缴费	61
失业保险	参保缴费	61
工伤保险	参保缴费	61

## (二) 2024年05月至2026年04月的参保缴费明细

缴费月份	参保单位编号	养老保险			失业保险			工伤保险		单位:元	查询专用章
		类型	缴费基数	单位缴纳	个人缴纳	缴费基数	单位缴纳	个人缴纳	缴费基数		
202405	5000007286	企业养老	7575	1212	606						四川省本级
202405	10010002203	企业养老	7575	1212	606	4511	27.07	18.04	4511	23.46	成都市本级
202406	5000007286	企业养老	7575	1212	606						四川省本级
202406	10010002203	企业养老	7575	1212	606	4511	27.07	18.04	4511	23.46	成都市本级
202407	5000007286	企业养老	7575	1212	606						四川省本级
202407	10010002203	企业养老	7575	1212	606	4511	27.07	18.04	4511	23.46	成都市本级
202408	5000007286	企业养老	7575	1212	606						四川省本级
202408	10010002203	企业养老	7575	1212	606	4511	27.07	18.04	4511	23.46	成都市本级
202409	5000007286	企业养老	7575	1212	606						四川省本级
202409	10010002203	企业养老	7575	1212	606	4511	27.07	18.04	4511	23.46	成都市本级
202410	5000007286	企业养老	7575	1212	606						四川省本级
202410	10010002203	企业养老	7575	1212	606	4511	27.07	18.04	4511	23.46	成都市本级
202411	5000007286	企业养老	7575	1212	606						四川省本级
202411	10010002203	企业养老	7575	1212	606	4511	27.07	18.04	4511	23.46	成都市本级
202412	5000007286	企业养老	7575	1212	606						四川省本级
202412	10010002203	企业养老	7575	1212	606	4511	27.07	18.04	4511	23.46	成都市本级
202501	5000007286	企业养老	7575	1212	606						四川省本级
202501	10010002203	企业养老	7575	1212	606	4588	27.53	18.35	4588	29.82	成都市本级
202502	5000007286	企业养老	7575	1212	606						四川省本级
202502	10010002203	企业养老	7575	1212	606	4588	27.53	18.35	4588	29.82	成都市本级
202503	5000007286	企业养老	7575	1212	606						四川省本级
202503	10010002203	企业养老	7575	1212	606	4588	27.53	18.35	4588	29.82	成都市本级
202504	5000007286	企业养老	7575	1212	606						四川省本级
202504	10010002203	企业养老	7575	1212	606	4588	27.53	18.35	4588	29.82	成都市本级
202505	5000007286	企业养老	7575	1212	606						四川省本级
202505	10010002203	企业养老	7575	1212	606	4588	27.53	18.35	4588	29.82	成都市本级
202506	5000007286	企业养老	7575	1212	606						四川省本级
202506	10010002203	企业养老	7575	1212	606	4588	27.53	18.35	4588	29.82	成都市本级
202507	5000007286	企业养老	7575	1212	606						四川省本级
202507	10010002203	企业养老	7575	1212	606	4588	27.53	18.35	4588	29.82	成都市本级
202508	5000007286	企业养老	7575	1212	606						四川省本级
202508	10010002203	企业养老	7575	1212	606	4588	27.53	18.35	4588	29.82	成都市本级
202509	5000007286	企业养老	7575	1212	606						四川省本级
202509	10010002203	企业养老	7575	1212	606	4588	27.53	18.35	4588	29.82	成都市本级
202510	5000007286	企业养老	7575	1212	606						四川省本级
202510	10010002203	企业养老	7575	1212	606	4588	27.53	18.35	4588	29.82	成都市本级

202511	5000007286	企业养老	7575	1212	606						四川省本级
202511	10010002203	企业养老	7575	1212	606	4588	27.53	18.35	4588	29.82	成都市本级
202512	5000007286	企业养老	7575	1212	606						四川省本级
202512	10010002203	企业养老	7575	1212	606	4588	27.53	18.35	4588	29.82	成都市本级
202601	5000007286	企业养老	7575	1212	606						四川省本级
202601	10010002203	企业养老	7575	1212	606	4588	27.53	18.35	4588	47.72	成都市本级
202602	5000007286	企业养老	7575	1212	606						四川省本级
202602	10010002203	企业养老	7575	1212	606	4588	27.53	18.35	4588	47.72	成都市本级
202603	5000007286	企业养老	7575	1212	606						四川省本级
202603	10010002203	企业养老	7575	1212	606	4588	27.53	18.35	4588	47.72	成都市本级
202604	5000007286	企业养老	7575	1212	606						四川省本级
202604	10010002203	企业养老	7575	1212	606	4588	27.53	18.35	4588	47.72	成都市本级

打印时间: 2026年04月29日

说明: 1. 表中“单位编号”对应的单位名称为: 10010002203: 中国建筑西南设计研究院有限公司, 5000007286: 中国建筑西南设计研究院有限公司。

2. 本证明采用电子验证方式验证, 不再加盖红色公章。如需验证, 请登陆<https://www.schrss.org.cn/scggfw/chanyz/toPage.do>, 凭验证码 Q A F a t 2 t 1 a d W b y g m d f G W d 验证, 验证码的有效期至2026年07月29日(有效期三个月)。

3. 该表(一)历年参保基本情况中的“累计月数”不含视同缴费月数; 若存在视同缴费月数或重复缴费月数情形的, 以办理退休手续时核定的月数为准。

4. 该表(二)2024年05月至2026年04月的参保缴费明细, 显示的是所选择时段的实缴到账明细, 不含异地转入的基本养老保险缴费信息, 未实缴到账的显示为空。

5. 2024年1月1日起, 由税务部门征收社会保险费, 缴费记录可能存在滞后。

人防工程专业负责人：陈元稔



使用有效期:2025年12月24日  
-2026年06月22日



## 中华人民共和国一级注册建筑师 注册证书

根据《中华人民共和国注册建筑师条例》的规定，持证人具备一级注册建筑师执业能力，准予注册（注册期内有效）。

姓名：陈元稔

性别：男

出生日期：1974年01月22日

注册编号：20085100991

聘用单位：中国建筑西南设计研究院有限公司

注册有效期：2025年12月18日-2027年12月17日



主任



个人签名：

陈元稔

签名日期：

2025.12.24

发证日期：2025年12月18日



四川省社会保险个人参保证明

参保人姓名: 陈元稳

性别: 男

社会保险号码: 51010315000007286



(一) 历年参保基本情况

险种	当前缴费状态	累计月数(个)
企业职工基本养老保险	参保缴费	358
失业保险	参保缴费	318
工伤保险	参保缴费	219

(二) 2024年06月至2026年05月的参保缴费明细

缴费月份	参保单位编号	养老保险			失业保险			工伤保险		参保地	
		类型	缴费基数	单位缴纳	个人缴纳	缴费基数	单位缴纳	个人缴纳	缴费基数		单位缴纳
202406	500007286	企业养老	20229	3236.64	1618.32	5521	33.13	22.08	5521	28.71	四川省本级
202406	10010002203	企业养老	20229	3236.64	1618.32	5521	33.13	22.08	5521	28.71	成都市本级
202407	500007286	企业养老	20229	3236.64	1618.32	5521	33.13	22.08	5521	28.71	四川省本级
202407	10010002203	企业养老	20229	3236.64	1618.32	5521	33.13	22.08	5521	28.71	成都市本级
202408	500007286	企业养老	20229	3236.64	1618.32	5521	33.13	22.08	5521	28.71	四川省本级
202408	10010002203	企业养老	20229	3236.64	1618.32	5521	33.13	22.08	5521	28.71	成都市本级
202409	500007286	企业养老	20229	3236.64	1618.32	5521	33.13	22.08	5521	28.71	四川省本级
202409	10010002203	企业养老	20229	3236.64	1618.32	5521	33.13	22.08	5521	28.71	成都市本级
202410	500007286	企业养老	20229	3236.64	1618.32	5521	33.13	22.08	5521	28.71	四川省本级
202410	10010002203	企业养老	20229	3236.64	1618.32	5521	33.13	22.08	5521	28.71	成都市本级
202411	500007286	企业养老	20229	3236.64	1618.32	5521	33.13	22.08	5521	28.71	四川省本级
202411	10010002203	企业养老	20229	3236.64	1618.32	5521	33.13	22.08	5521	28.71	成都市本级
202412	500007286	企业养老	20229	3236.64	1618.32	5521	33.13	22.08	5521	28.71	四川省本级
202412	10010002203	企业养老	20229	3236.64	1618.32	5521	33.13	22.08	5521	28.71	成都市本级
202501	500007286	企业养老	20229	3236.64	1618.32	5521	33.13	22.08	5521	35.89	四川省本级
202501	10010002203	企业养老	20229	3236.64	1618.32	5521	33.13	22.08	5521	35.89	成都市本级
202502	500007286	企业养老	20229	3236.64	1618.32	5521	33.13	22.08	5521	35.89	四川省本级
202502	10010002203	企业养老	20229	3236.64	1618.32	5521	33.13	22.08	5521	35.89	成都市本级
202503	500007286	企业养老	20229	3236.64	1618.32	5521	33.13	22.08	5521	35.89	四川省本级
202503	10010002203	企业养老	20229	3236.64	1618.32	5521	33.13	22.08	5521	35.89	成都市本级
202504	500007286	企业养老	20229	3236.64	1618.32	5521	33.13	22.08	5521	35.89	四川省本级
202504	10010002203	企业养老	20229	3236.64	1618.32	5521	33.13	22.08	5521	35.89	成都市本级
202505	500007286	企业养老	20229	3236.64	1618.32	5521	33.13	22.08	5521	35.89	四川省本级
202505	10010002203	企业养老	20229	3236.64	1618.32	5521	33.13	22.08	5521	35.89	成都市本级
202506	500007286	企业养老	20229	3236.64	1618.32	5521	33.13	22.08	5521	35.89	四川省本级
202506	10010002203	企业养老	20229	3236.64	1618.32	5521	33.13	22.08	5521	35.89	成都市本级
202507	500007286	企业养老	20229	3236.64	1618.32	5521	33.13	22.08	5521	35.89	四川省本级
202507	10010002203	企业养老	20229	3236.64	1618.32	5521	33.13	22.08	5521	35.89	成都市本级
202508	500007286	企业养老	20229	3236.64	1618.32	5521	33.13	22.08	5521	35.89	四川省本级
202508	10010002203	企业养老	20229	3236.64	1618.32	5521	33.13	22.08	5521	35.89	成都市本级

202509	500007286	企业养老	20229	3236.64	1618.32	5521	33.13	22.08	5521	35.89	四川省本级
202509	10010002203	企业养老	20229	3236.64	1618.32	5521	33.13	22.08	5521	35.89	成都市本级
202510	500007286	企业养老	20229	3236.64	1618.32	5521	33.13	22.08	5521	35.89	四川省本级
202510	10010002203	企业养老	20229	3236.64	1618.32	5521	33.13	22.08	5521	35.89	成都市本级
202511	500007286	企业养老	20229	3236.64	1618.32	5521	33.13	22.08	5521	35.89	四川省本级
202511	10010002203	企业养老	20229	3236.64	1618.32	5521	33.13	22.08	5521	35.89	成都市本级
202512	500007286	企业养老	20229	3236.64	1618.32	5521	33.13	22.08	5521	35.89	四川省本级
202512	10010002203	企业养老	20229	3236.64	1618.32	5521	33.13	22.08	5521	35.89	成都市本级
202601	500007286	企业养老	20229	3236.64	1618.32	5521	33.13	22.08	5521	57.42	四川省本级
202601	10010002203	企业养老	20229	3236.64	1618.32	5521	33.13	22.08	5521	57.42	成都市本级
202602	500007286	企业养老	20229	3236.64	1618.32	5521	33.13	22.08	5521	57.42	四川省本级
202602	10010002203	企业养老	20229	3236.64	1618.32	5521	33.13	22.08	5521	57.42	成都市本级
202603	500007286	企业养老	20229	3236.64	1618.32	5521	33.13	22.08	5521	57.42	四川省本级
202603	10010002203	企业养老	20229	3236.64	1618.32	5521	33.13	22.08	5521	57.42	成都市本级
202604	500007286	企业养老	20229	3236.64	1618.32	5521	33.13	22.08	5521	57.42	四川省本级
202604	10010002203	企业养老	20229	3236.64	1618.32	5521	33.13	22.08	5521	57.42	成都市本级
202605											

打印时间: 2026年05月25日

说明: 1. 表中“单位编号”对应的单位名称为: 10010002203: 中国建筑西南设计研究院有限公司, 5000007286: 中国建筑西南设计研究院有限公司。

2. 本证明采用电子验证方式验证, 不再加盖红色公章。如需验证, 请登陆<https://www.schrss.org.cn/scggtw/cbzmyz/toPage.do>, 凭验证码 w m S W G G b J R q Y a 6 3 2 Q T D y 验证, 验证码有效期至2026年08月25日(有效期三个月)。

3. 该表(一)历年参保基本情况中的“累计月数”不含视同缴费月数; 若存在视同缴费月数或重复缴费月数情形的, 以办理退休手续时核定的月数为准。

4. 该表(二)2024年06月至2026年05月的参保缴费明细, 显示的是所选择时段的实缴到账明细, 不含异地转入的基本养老保险缴费信息, 未实缴到账的显示为空。

5. 2024年1月1日起, 由税务部门征收社会保险费, 缴费记录可能存在滞后。

污水处理专业负责人：杨红兵



使用有效期: 2026年01月12日  
- 2026年07月11日



## 中华人民共和国注册公用设备工程师(给水排水) 注册执业证书

本证书是中华人民共和国注册公用设备工程师  
(给水排水)的执业凭证, 准予持证人在执业范围和  
注册有效期内执业。

姓 名: 杨红兵

性 别: 男

出生日期: 1990年01月09日

注册编号: CS20245101257

聘用单位: 中国建筑西南设计研究院有限公司

注册有效期: 2024年05月10日-2027年06月30日



个人签名:

杨红兵

签名日期:

2024.1.12

中华人民共和国  
住房和城乡建设部



发证日期: 2024年05月10日



四川省社会保险个人参保证明

参保人姓名: 杨红兵

性别: 男

社会保险号码: 500233190209297



(一) 历年参保基本情况

险种	当前缴费状态	累计月数(个)
企业职工基本养老保险	参保缴费	156
失业保险	参保缴费	156
工伤保险	参保缴费	156
工伤保险	暂停缴费(中断)	156

(二) 2024年06月至2026年05月的参保缴费明细

缴费月份	参保单位编号	养老保险			失业保险			工伤保险		参保地	
		类型	缴费基数	单位缴纳	个人缴纳	缴费基数	单位缴纳	个人缴纳	缴费基数		单位缴纳
202406	500007286	企业养老	7679	1228.64	614.32	4511	27.07	18.04	4511	23.46	四川省本级
202406	10010002203	企业养老	7679	1228.64	614.32	4511	27.07	18.04	4511	23.46	成都市本级
202407	500007286	企业养老	7679	1228.64	614.32	4511	27.07	18.04	4511	23.46	四川省本级
202407	10010002203	企业养老	7679	1228.64	614.32	4511	27.07	18.04	4511	23.46	成都市本级
202408	500007286	企业养老	7679	1228.64	614.32	4511	27.07	18.04	4511	23.46	四川省本级
202408	10010002203	企业养老	7679	1228.64	614.32	4511	27.07	18.04	4511	23.46	成都市本级
202409	500007286	企业养老	7679	1228.64	614.32	4511	27.07	18.04	4511	23.46	四川省本级
202409	10010002203	企业养老	7679	1228.64	614.32	4511	27.07	18.04	4511	23.46	成都市本级
202410	500007286	企业养老	7679	1228.64	614.32	4511	27.07	18.04	4511	23.46	四川省本级
202410	10010002203	企业养老	7679	1228.64	614.32	4511	27.07	18.04	4511	23.46	成都市本级
202411	500007286	企业养老	7679	1228.64	614.32	4511	27.07	18.04	4511	23.46	四川省本级
202411	10010002203	企业养老	7679	1228.64	614.32	4511	27.07	18.04	4511	23.46	成都市本级
202412	500007286	企业养老	7679	1228.64	614.32	4511	27.07	18.04	4511	23.46	四川省本级
202412	10010002203	企业养老	7679	1228.64	614.32	4511	27.07	18.04	4511	23.46	成都市本级
202501	500007286	企业养老	7679	1228.64	614.32	4588	27.53	18.35	4588	29.82	四川省本级
202501	10010002203	企业养老	7679	1228.64	614.32	4588	27.53	18.35	4588	29.82	成都市本级
202502	500007286	企业养老	7679	1228.64	614.32	4588	27.53	18.35	4588	29.82	四川省本级
202502	10010002203	企业养老	7679	1228.64	614.32	4588	27.53	18.35	4588	29.82	成都市本级
202503	500007286	企业养老	7679	1228.64	614.32	4588	27.53	18.35	4588	29.82	四川省本级
202503	10010002203	企业养老	7679	1228.64	614.32	4588	27.53	18.35	4588	29.82	成都市本级
202504	500007286	企业养老	7679	1228.64	614.32	4588	27.53	18.35	4588	29.82	四川省本级
202504	10010002203	企业养老	7679	1228.64	614.32	4588	27.53	18.35	4588	29.82	成都市本级
202505	500007286	企业养老	7679	1228.64	614.32	4588	27.53	18.35	4588	29.82	四川省本级
202505	10010002203	企业养老	7679	1228.64	614.32	4588	27.53	18.35	4588	29.82	成都市本级
202506	500007286	企业养老	7679	1228.64	614.32	4588	27.53	18.35	4588	29.82	四川省本级
202506	10010002203	企业养老	7679	1228.64	614.32	4588	27.53	18.35	4588	29.82	成都市本级
202507	500007286	企业养老	7679	1228.64	614.32	4588	27.53	18.35	4588	29.82	四川省本级
202507	10010002203	企业养老	7679	1228.64	614.32	4588	27.53	18.35	4588	29.82	成都市本级
202508	500007286	企业养老	7679	1228.64	614.32	4588	27.53	18.35	4588	29.82	四川省本级

202508	10010002203	企业养老	7679	1228.64	614.32	4588	27.53	18.35	4588	29.82	成都市本级
202509	500007286	企业养老	7679	1228.64	614.32	4588	27.53	18.35	4588	29.82	四川省本级
202509	10010002203	企业养老	7679	1228.64	614.32	4588	27.53	18.35	4588	29.82	成都市本级
202510	500007286	企业养老	7679	1228.64	614.32	4588	27.53	18.35	4588	29.82	四川省本级
202510	10010002203	企业养老	7679	1228.64	614.32	4588	27.53	18.35	4588	29.82	成都市本级
202511	500007286	企业养老	7679	1228.64	614.32	4588	27.53	18.35	4588	29.82	四川省本级
202511	10010002203	企业养老	7679	1228.64	614.32	4588	27.53	18.35	4588	29.82	成都市本级
202512	500007286	企业养老	7679	1228.64	614.32	4588	27.53	18.35	4588	29.82	四川省本级
202512	10010002203	企业养老	7679	1228.64	614.32	4588	27.53	18.35	4588	29.82	成都市本级
202601	500007286	企业养老	7679	1228.64	614.32	4588	27.53	18.35	4588	47.72	四川省本级
202601	10010002203	企业养老	7679	1228.64	614.32	4588	27.53	18.35	4588	47.72	成都市本级
202602	500007286	企业养老	7679	1228.64	614.32	4588	27.53	18.35	4588	47.72	四川省本级
202602	10010002203	企业养老	7679	1228.64	614.32	4588	27.53	18.35	4588	47.72	成都市本级
202603	500007286	企业养老	7679	1228.64	614.32	4588	27.53	18.35	4588	47.72	四川省本级
202603	10010002203	企业养老	7679	1228.64	614.32	4588	27.53	18.35	4588	47.72	成都市本级
202604	500007286	企业养老	7679	1228.64	614.32	4588	27.53	18.35	4588	47.72	四川省本级
202604	10010002203	企业养老	7679	1228.64	614.32	4588	27.53	18.35	4588	47.72	成都市本级
202605											

打印时间: 2026年05月25日

- 说明: 1. 表中“单位编号”对应的单位名称为: 10010002203: 中国建筑西南设计研究院有限公司, 500007286: 中国建筑西南设计研究院有限公司。
2. 本证明采用电子验证方式验证, 不再加盖红色公章。如需验证, 请登陆<https://www.schrss.org.cn/scgfw/cbzmyz/toPage.do>, 凭验证码DKMHUS49EQ45WE9T5W66验证, 验证码的有效期至2026年08月25日(有效期三个月)。
3. 该表(一)历年参保基本情况中的“累计月数”不含视同缴费月数; 若存在视同缴费月数或重复缴费月数情形的, 以办理退休手续时核定的月数为准。
4. 该表(二)2024年06月至2026年05月的参保缴费明细, 显示的是所选择时段的实缴到账明细, 不含异地转入的基本养老保险缴费信息, 未实缴到账的显示为空。
5. 2024年1月1日起, 由税务部门征收社会保险费, 缴费记录可能存在滞后。



方案设计师：梁智



# 广东省职称证书

姓名：梁智  
身份证号：441625198904067814



职称名称：工程师  
专业：建筑设计  
级别：中级  
取得方式：职称评审  
通过时间：2023年04月20日  
评审组织：深圳市建筑设计专业高级职称评审委员会

证书编号：2303003097442  
发证单位：深圳市人力资源和社会保障局  
发证时间：2023年06月21日



查询网址：<http://www.gdhrss.gov.cn/gdweb/zyjsrc>



方案设计师：曾杰

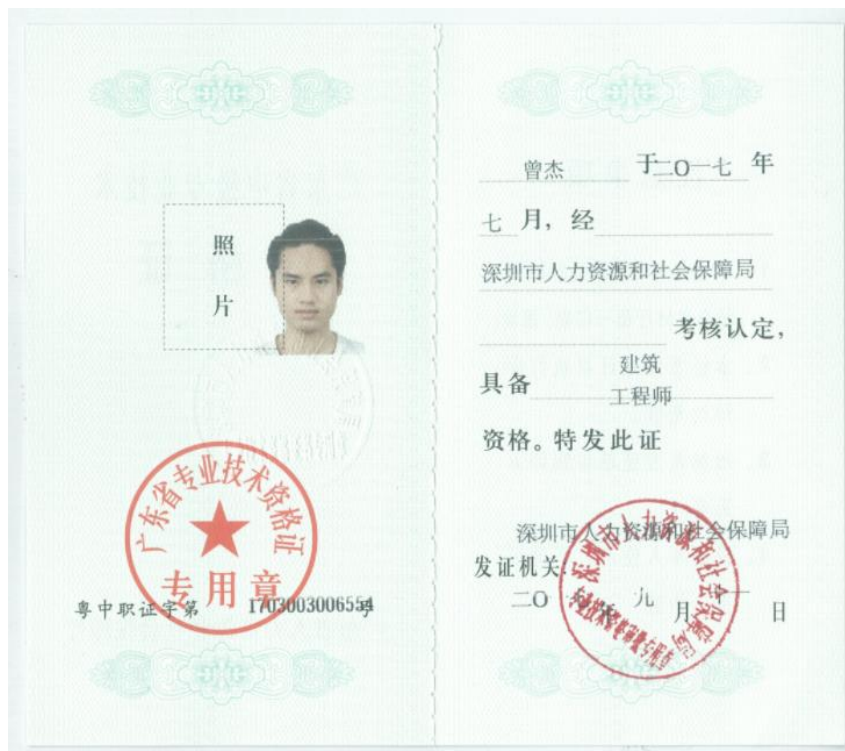
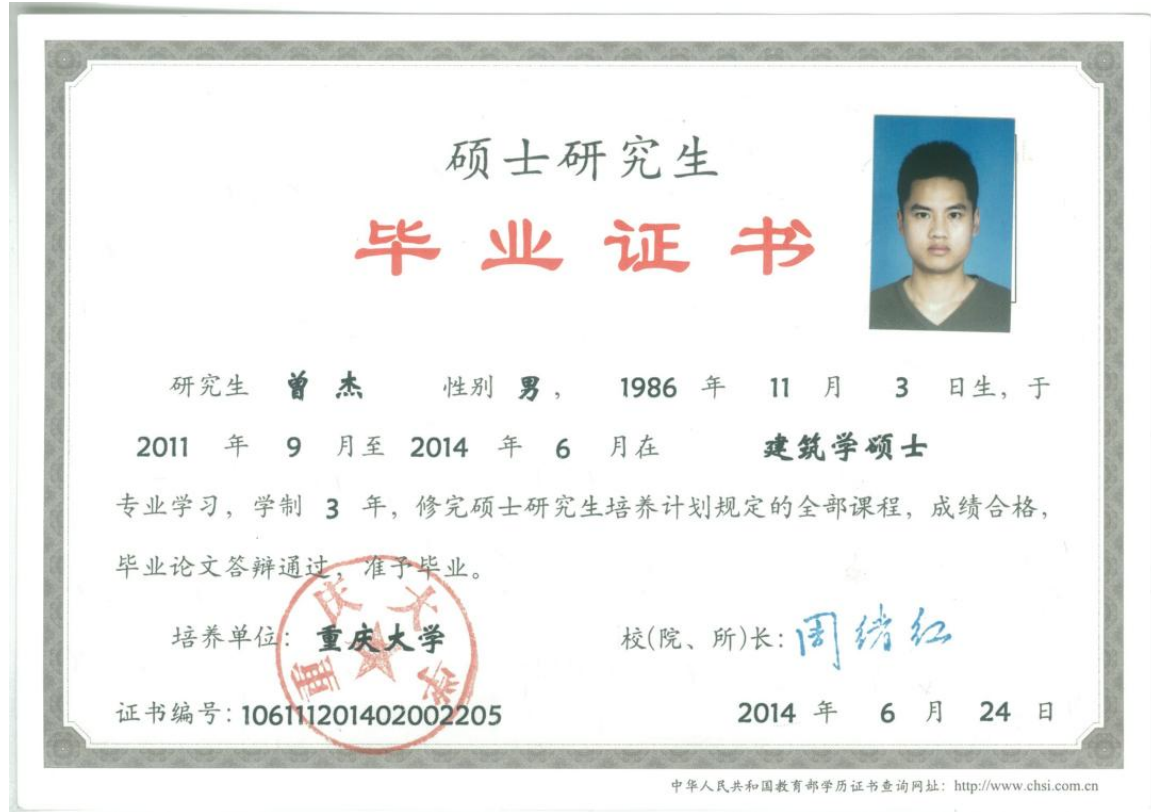



方案设计师：罗桃



使用有效期:2026年01月16日  
-2026年07月15日



## 中华人民共和国一级注册建筑师 注册证书

根据《中华人民共和国注册建筑师条例》的规定，持证人具备一级注册建筑师执业能力，准予注册（注册期内有效）。

姓名：罗桃

性别：女

出生日期：1989年09月01日

注册编号：20244412528



聘用单位：深圳墨泰建筑设计与咨询有限公司

注册有效期：2024年10月08日-2026年10月07日



主任



个人签名：

罗桃  
罗桃

签名日期：2026.1.16

发证日期：2024年10月08日



方案设计师：雷鸣



使用有效期:2026年01月28日  
-2026年07月27日



## 中华人民共和国一级注册建筑师 注册证书

根据《中华人民共和国注册建筑师条例》的规定，持证人具备一级注册建筑师执业能力，准予注册（注册期内有效）。

姓名：雷鸣

性别：男

出生日期：1988年02月08日

注册编号：20254412672

聘用单位：深圳墨泰建筑设计与咨询有限公司

注册有效期：2025年09月17日-2027年09月16日



主任



个人签名：

签名日期：2026.01.28

发证日期：2025年09月17日

## 深圳市社会保险历年参保缴费明细表（个人）

姓名: 雷鸣      社保电码号: 646206303      身份证号码: 530112198802080518      页码: 1  
 参保单位名称: 深圳墨泰建筑设计与咨询有限公司      单位编号: 300754      计算单位: 元

缴费年	月	单位编号	养老保险			医疗保险			生育			工伤保险		失业保险			
			基数	单位交	个人交	险种	基数	单位交	个人交	险种	基数	单位交	基数	单位交	个人交		
2025	11	300754	4775.0	811.75	382.0	1	6733	336.65	134.66	1	6733	33.67	2757	11.03	2757	22.06	5.51
2025	12	300754	4775.0	811.75	382.0	1	6733	336.65	134.66	1	6733	33.67	2757	11.03	2757	22.06	5.51
2026	01	300754	4775.0	811.75	382.0	1	6727	403.62	134.54	1	6727	33.64	2757	11.03	2757	22.06	5.51
2026	02	300754	4775.0	811.75	382.0	1	6727	403.62	134.54	1	6727	33.64	2757	11.03	2757	22.06	5.51
2026	03	300754	4775.0	811.75	382.0	1	6727	403.62	134.54	1	6727	33.64	2757	11.03	2757	22.06	5.51
2026	04	300754	4775.0	811.75	382.0	1	6727	403.62	134.54	1	6727	33.64	2757	11.03	2757	22.06	5.51
合计			4870.5	2292.0			2287.78	807.48			201.9		682.16	22.36			33.06



**备注:**

1. 本证明可作为参保人在本单位参加社会保险的证明, 向相关部门提供, 查验部门可通过登录网址: <https://sipub.sz.gov.cn/vp/>, 输入下列验证码 ( 33927b67639d910f ) 核查, 验证码有效期三个月。
2. 生育保险中的险种“1”为生育保险, “2”为生育医疗。
3. 医疗险种中的险种“1”为基本医疗保险一档, “2”为基本医疗保险二档, “4”为基本医疗保险三档, “5”为少儿/大学生医保(医疗保险二档), “6”为统筹医疗保险。
4. 上述“缴费明细”表中带“\*”标识为补缴, 空行为断缴, 带“&”标识为参保单位申请缓缴社会保险费单位缴费部分的时段, 该参保人带&标志的缴费年月, 养老保险在2026年12月前视同到账, 工伤保险、失业保险在2026年12月前视同到账。
5. 居民养老保险、少儿/学生医疗保险缴费情况不在本清单中展示。
6. 如2020年2月至6月的单位缴费部分金额为“0”或者缴费金额减半的, 属于按规定减免后实收金额。
7. 单位编号对应的单位名称:  
 单位编号: 300754      单位名称: 深圳墨泰建筑设计与咨询有限公司



方案设计师：何晓博



# 广东省职称证书

姓名：何晓博  
身份证号：410185198903090097



职称名称：工程师  
专业：建筑设计  
级别：中级  
取得方式：职称评审  
通过时间：2023年04月20日  
评审组织：深圳市建筑设计专业高级职称评审委员会

证书编号：2303003098315  
发证单位：深圳市人力资源和社会保障局  
发证时间：2023年06月21日



查询网址：<http://www.gdhrss.gov.cn/gdweb/zyjsrc>

使用有效期:2026年01月13日  
-2026年07月12日



## 中华人民共和国一级注册建筑师 注册证书

根据《中华人民共和国注册建筑师条例》的规定,持证人具备一级注册建筑师执业能力,准予注册(注册期内有效)。

姓名:何晓博

性别:男

出生日期:1989年03月09日

注册编号:20244412525



聘用单位:深圳墨泰建筑设计咨询有限公司

注册有效期:2024年10月08日-2026年10月07日



主任



何晓博

个人签名:何晓博

签名日期:2026.1.13

发证日期:2024年10月08日

## 深圳市社会保险历年参保缴费明细表（个人）

姓名: 何晓博      社保电脑号: 633937344      身份证号码: 410185198903090097      页码: 1  
 参保单位名称: 深圳墨泰建筑设计与咨询有限公司      单位编号: 300754      计算单位: 元

缴费年	月	单位编号	养老保险			医疗保险			生育		工伤保险		失业保险				
			基数	单位交	个人交	险种	基数	单位交	个人交	险种	基数	单位交	基数	单位交	个人交		
2025	11	300754	4775.0	811.75	382.0	1	6733	336.65	134.66	1	6733	33.67	2757	11.03	2757	22.06	5.51
2025	12	300754	4775.0	811.75	382.0	1	6733	336.65	134.66	1	6733	33.67	2757	11.03	2757	22.06	5.51
2025	01	300754	4775.0	811.75	382.0	1	6727	403.62	134.54	1	6727	33.64	2757	11.03	2757	22.06	5.51
2025	02	300754	4775.0	811.75	382.0	1	6727	403.62	134.54	1	6727	33.64	2757	11.03	2757	22.06	5.51
2025	03	300754	4775.0	811.75	382.0	1	6727	403.62	134.54	1	6727	33.64	2757	11.03	2757	22.06	5.51
2025	04	300754	4775.0	811.75	382.0	1	6727	403.62	134.54	1	6727	33.64	2757	11.03	2757	22.06	5.51
合计			4870.5	2292.0			2287.78	807.48			201.9				32.36		33.06



**备注:**

1. 本证明可作为参保人在本单位参加社会保险的证明。向相关部门提供，查验部门可通过登录网址：<https://sipub.sz.gov.cn/vp/>，输入下列验证码（ 33927b67639baa42 ）核查，验证码有效期三个月。
2. 生育保险中的险种“1”为生育保险，“2”为生育医疗。
3. 医疗险种中的险种“1”为基本医疗保险一档，“2”为基本医疗保险二档，“4”为基本医疗保险三档，“5”为少儿/大学生医保（医疗保险二档），“6”为统筹医疗保险。
4. 上述“缴费明细”表中带“\*”标识为补缴，空行为断缴。带“&”标识为参保单位申请缓缴社会保险费单位缴费部分时段，该参保人带&标识的缴费年月，养老保险在2026年12月前视同到账，工伤保险、失业保险在2026年12月前视同到账。
5. 居民养老保险、少儿/学生医疗保险缴费情况不在本清单中展示。
6. 如2020年2月至6月的单位缴费部分金额为“0”或者缴费金额减半的，属于按规定减免后实收金额。
7. 单位编号对应的单位名称：  
 单位名称：深圳墨泰建筑设计与咨询有限公司  
 单位编号：300754



方案设计师：梁晨



# 广东省职称证书

姓名: 梁晨  
身份证号: 420112199311142736



职称名称: 工程师  
专业: 建筑设计  
级别: 中级  
取得方式: 职称评审  
通过时间: 2023年04月20日  
评审组织: 深圳市建筑设计专业高级职称评审委员会

证书编号: 2303003098268  
发证单位: 深圳市人力资源和社会保障局  
发证时间: 2023年06月21日



查询网址: <http://www.gdhrss.gov.cn/gdweb/zyjsrc>

使用有效期:2026年01月13日  
-2026年07月12日



## 中华人民共和国一级注册建筑师 注册证书

根据《中华人民共和国注册建筑师条例》的规定，持证人具备一级注册建筑师执业能力，准予注册（注册期内有效）。

姓名：梁晨

性别：男

出生日期：1993年11月14日

注册编号：20244412522

聘用单位：深圳墨泰建筑设计咨询有限公司

注册有效期：2024年10月08日-2026年10月07日



主任



个人签名：

梁晨

签名日期：2026.1.13

发证日期：2024年10月08日



后期服务人员：陈昊玄



## 深圳市社会保险历年参保缴费明细表（个人）

姓名：陈昊玄

社保电脑号：500717756

身份证号码：445281199802182755

页码：1

参保单位名称：中国建筑西南设计研究院有限公司深圳分公司

单位编号：30928783

计算单位：元

缴费年	月	单位编号	养老保险			医疗保险			生育			工伤保险		失业保险			
			基数	单位交	个人交	险种	基数	单位交	个人交	险种	基数	单位交	基数	单位交	基数	单位交	个人交
2025	10	30928783	4775.0	811.75	382.0	1	6733	336.65	134.66	1	6733	33.67	3911	15.64	3911	31.29	7.82
2025	11	30928783	4775.0	811.75	382.0	1	6733	336.65	134.66	1	6733	33.67	3911	15.64	3911	31.29	7.82
2025	12	30928783	4775.0	811.75	382.0	1	6733	336.65	134.66	1	6733	33.67	3911	15.64	3911	31.29	7.82
2026	01	30928783	4775.0	811.75	382.0	1	6727	403.62	134.54	1	6727	33.64	3911	15.64	3911	31.29	7.82
2026	02	30928783	4775.0	811.75	382.0	1	6727	403.62	134.54	1	6727	33.64	3911	15.64	3911	31.29	7.82
2026	03	30928783	4775.0	811.75	382.0	1	6727	403.62	134.54	1	6727	33.64	3911	15.64	3911	31.29	7.82
2026	04	30928783	4775.0	811.75	382.0	1	6727	403.62	134.54	1	6727	33.64	3911	15.64	3911	31.29	7.82
合计			5682.25	2674.0			2624.43	942.14			235.57			109.48	119.03		54.74

社保费缴纳清单  
证明专用章

**备注：**

- 本证明可作为参保人在本单位参加社会保险的证明。向相关部门提供，查验部门可通过登录  
网址：<https://sipub.sz.gov.cn/vp/>，输入下列验证码（ 33927b7a1ddc5975 ）核查，验证码有效期三个月。
- 生育保险中的险种“1”为生育保险，“2”为生育医疗。
- 医疗险种中的险种“1”为基本医疗保险一档，“2”为基本医疗保险二档，“4”为基本医疗保险三档，“5”为少儿/大学生医保（医疗保险二档），“6”为统筹医疗保险。
- 上述“缴费明细”表中带“\*”标识为补缴，空行为断缴。带“&”标识为参保单位申请缓缴社会保险费单位缴费部分的时段。该参保人带&标志的缴费年月，养老保险在2026年12月前视同到账，工伤保险、失业保险在2026年12月前视同到账。
- 居民养老保险、少儿/学生医疗保险缴费情况不在本清单中展示。
- 如2020年2月至6月的单位缴费部分金额为“0”或者缴费金额减半的，属于按规定减免后实收金额。
- 单位编号对应的单位名称：  
单位编号：30928783  
单位名称：中国建筑西南设计研究院有限公司深圳分公司



后期服务人员：李伟荣



# 深圳市社会保险历年参保缴费明细表（个人）

姓名：李伟荣

社保电脑号：815737550

身份证号码：445222199711253810

页码：1

参保单位名称：中国建筑西南设计研究院有限公司深圳分公司

单位编号：30928783

计算单位：元

缴费年	月	单位编号	养老保险			医疗保险			生育			工伤保险		失业保险			
			基数	单位交	个人交	险种	基数	单位交	个人交	险种	基数	单位交	基数	单位交	基数	单位交	个人交
2025	10	30928783	4775.0	764.0	382.0	1	6733	336.65	134.66	1	6733	33.67	3948	15.79	3948	31.58	7.9
2025	11	30928783	4775.0	764.0	382.0	1	6733	336.65	134.66	1	6733	33.67	3948	15.79	3948	31.58	7.9
2025	12	30928783	4775.0	764.0	382.0	1	6733	336.65	134.66	1	6733	33.67	3948	15.79	3948	31.58	7.9
2026	01	30928783	4775.0	764.0	382.0	1	6727	403.62	134.54	1	6727	33.64	3948	15.79	3948	31.58	7.9
2026	02	30928783	4775.0	764.0	382.0	1	6727	403.62	134.54	1	6727	33.64	3948	15.79	3948	31.58	7.9
2026	03	30928783	4775.0	764.0	382.0	1	6727	403.62	134.54	1	6727	33.64	3948	15.79	3948	31.58	7.9
2026	04	30928783	4775.0	764.0	382.0	1	6727	403.62	134.54	1	6727	33.64	3948	15.79	3948	31.58	7.9
合计			5348.0	2674.0			2624.43	942.14			235.57						55.3

社保费缴纳清单  
证明专用章

备注：

- 本证明可作为参保人在本单位参加社会保险的证明。向相关部门提供，查验部门可通过登录网址：<https://sipub.sz.gov.cn/vp/>，输入下列验证码（ 33927b7a1dde41b0 ）核查，验证码有效期三个月。
- 生育保险中的险种“1”为生育保险，“2”为生育医疗。
- 医疗险种中的险种“1”为基本医疗保险一档，“2”为基本医疗保险二档，“4”为基本医疗保险三档，“5”为少儿/大学生医保（医疗保险二档），“6”为统筹医疗保险。
- 上述“缴费明细”表中带“\*”标识为补缴，空行为断缴。带“&”标识为参保单位申请缓缴社会保险费单位缴费部分的时段。该参保人带&标志的缴费年月，养老保险在2026年12月前视同到账，工伤保险、失业保险在2026年12月前视同到账。
- 居民养老保险、少儿/学生医疗保险缴费情况不在本清单中展示。
- 如2020年2月至6月的单位缴费部分金额为“0”或者缴费金额减半的，属于按规定减免后实收金额。
- 单位编号对应的单位名称：  
单位编号 30928783 单位名称 中国建筑西南设计研究院有限公司深圳分公司



### 5. 投标人基本情况一览表（不评审）

投标人基本情况一览表

投标人基本情况一览表								
序号	投标单位名称	企业性质 (勾选其一)	是否属于中小企业 (勾选其一)	企业业绩	拟派项目负责人业绩	企业资质	拟派本项目服务团队	履约评价
	中国建筑西南设计研究院有限公司	<input type="checkbox"/> 民营企业 <input checked="" type="checkbox"/> 国有企业 <input type="checkbox"/> 其他 (自行填写)	<input type="checkbox"/> 是 <input checked="" type="checkbox"/> 否	1、项目名称：无锡奥林匹克体育产业中心二期工程总承包；建设单位：无锡新奥体育场馆建设管理有限公司；合同金额：1000.87万元；施工图设计成果文件交付时间 2024 年 3 月  2、项目名称：体育中心文体产业园项目勘察设计；建设单位：河北雄安公服未来置业有限公司；合同金额：1455.036951 万元；施工图设计成果文件交付时间 2025 年 10 月  3、项目名称：川渝广安共享体育基地工程；建设单位：广安市教育和体育局；合同金额：1753.1	1、项目名称：成都纺织高等专科学校邛崃产教园区(一期)项目；建设单位：邛崃市国盛区域综合开发有限公司；合同金额：869.00 万元；竣工验收时间 2024 年 08 月 27 日  2、项目名称：龙岗高中园综合高中新建工程(施工图设计)；建设单位：深圳市龙岗区建筑工务	公路行业(公路)专业 甲级； 市政行业(给水工程、排水工程、热力工程、道路工程、桥梁工程、城市隧道工程、轨道交通工程) 专业 甲级； 农林行业(农业综合开发	共配置 30 人 具体岗位如下： 1、项目负责人：1 人 2、建筑专业负责人：1 人 3、建筑专业负责人：1 人 4、结构专业负责人：1 人 5、给排水专业负责人：1 人 6、暖通专业负责人：1 人 7、装饰专业负责人：1 人 8、海绵城市专业负责人：1 人 9、泛光专业负责人：1 人	1、项目名称：深圳市金融文化中心项目；履约评价：良好；评价时间：2026 年第一季度；评价单位：深圳市建筑工务署  2、项目名称：深圳市职教园公共配套设施(一期)项目；履约评价：良好；评价时间：2025 年第四季度；评价单位：深圳市建筑工务署 3、

			万元; 施工图设计成果文件交付时间 2024 年 6 月	署; 合同金额: 660.00 万元; 竣工验收时间 2025 年 9 月 30 日	生态工程) 专业 甲级; 建筑 行业( 建筑 工程、 人防 工程) 甲级; 风景 园林 工程 设计 专项 甲级	10、绿色 建筑专业 负责人: 1 人 11、BIM 专业 负责人: 1 人 12、电气 专业负责 人: 1 人 13、电气 专业人员: 1 人 14、造价 专业负责 人: 1 人 15、景观 专业负责 人: 1 人 16、景观 专业人员: 1 人 17、5 园林 绿化专业 负责人: 1 人 18、园林 绿化专业 人员: 1 人 19、通信 专业负责 人: 1 人 20、水土 保持专业 负责人: 1 人 21、智能 化专业负 责人: 1 人 22、幕墙 专业负责	项目名称 : 深圳市 公安局宝 岗派出所 迁址重建 工程; 履 约评价: 优秀; 评 价时间: 2025 年第 三季度; 评价单位 : 深圳市 龙岗区建 筑工务署
			4、项目名称: 八角湾中央创新区 区片开发(一期 )PPP 项目国际体 育中心建设工程; 建设单位: 烟台 铁创智达投资建 设有限公司; 合 同金额: 2199.00 万元; 施工图设 计成果文件交付 时间 2023 年 6 月	3、项目名 称: 攀成 钢片区新 建小学项 目; 建设 单位: 成 都市锦江 公路发展 有限公司; 合同金额: 203 万元; 竣工验收 时间 2023 年 6 月 14 日			
			5、项目名称: 南沙全民文化体育 综合体项目方案 深化设计、初步 设计、施工图设 计; 建设单位: 广州市润合咨询 有限公司; 合同 金额: 5926.48 万 元; 施工图设计 成果文件交付时 间 2024 年 4 月	4、项目名 称: 香山 地块商务 中心项目; 建设单位: 成都城实 置业有限 公司; 合 同金额: 1610 万元 竣工验收 时间 2023 年 7 月 11 日 5、项目名 称: 新津 县安置房			



				建设项目 三期一金 华镇岳店 社区地块； 建设单位： 新津县安 置房建设 项目三期 一金华镇 岳店社区 地块；合 同金额 1781万元 竣工验收 时间2023 年8月14 日	人：1人 23、幕墙 专业人员： 1人 24、消防 专业人员： 1人 25、智能 化专业负 责人：1人 26、道路 专业负责 人：1人 （可自行 添加） 27、燃气 专业负责 人：1人 28、人防 专业负责 人：1人 29、污水 处理专业 负责人：1 人 30、后期 服务人员： 2人
--	--	--	--	---	---



	深圳墨泰建筑设计咨询有限公司	<input checked="" type="checkbox"/> 民营企业 <input type="checkbox"/> 国有企业 <input type="checkbox"/> 其他企业 <input type="checkbox"/> 其他 <input checked="" type="checkbox"/> 是 <input type="checkbox"/> 否 (自行填写)	1. 项目名称: 连平县南山幼儿园项目; 建设单位: 连平县乡村振兴局; 合同金额: 78万元; 施工图设计成果文件交付时间 2023 年 09 月 20 日	建筑行业 建筑工程	共配置 7 具体岗位如下: 1、项目主创 1 人 2、方案设计 6 人	1、项目名称: 深圳市消防救援支队战勤保障中心建设项目; 履约评价: 良好; 评价时间: 2026 年第一季度; 评价单位: 深圳市建筑工务署 2、项目名称: 园山街道永福路九年一贯制学校新建工程; 履约评价: 良好; 评价时间: 2023 年第四季度; 评价单位: 深圳市龙岗区建筑工务署
注: (1) 证明资料要求详见招标文件第二章投标须知 三、招投标须知正文 (六) 定标《资信标要求一览表》 (2) 投标人须对填写的内容真实性负责。						

营业执照



统一社会信用代码  
915101004507202894

营业执照



扫描二维码登录“国家企业信用信息公示系统”了解更多登记、备案、许可、监管信息。

名称 中国建筑西南设计研究院有限公司

注册资本 叁亿捌仟叁佰叁拾壹万元整

类型 有限责任公司（非自然人投资或控股的法人独资）

成立日期 1991年12月30日

法定代表人 陈勇

经营范围 建筑工程、人防工程设计及相应的咨询与技术服务；市政公用给水、排水、燃气、热力、桥梁、隧道、道路工程、风景园林等工程设计及相关咨询与技术服务；建筑装饰工程设计、建筑幕墙工程设计、轻型钢结构工程设计、建筑智能化系统设计、照明工程设计和消防设施工程设计及相应的咨询与技术服务；商物粮行业、通信铁塔工程设计及相应的咨询与技术服务；城市规划设计及相应的咨询与技术服务；建筑、公用工程科研实验项目；工程总承包及项目管理；工程监理；工程造价咨询；建筑专业工程咨询、评估咨询、工程项目管理，涵盖相应的节能减排和环境治理内容；压力管道设计；境外建筑工程的勘测、咨询、设计和监理项目，对外派遣上述项目勘测、咨询、设计和监理劳务人员；承包与其实力、规模、业绩相适应的国外工程项目；对外派遣实施上述境外工程所需的劳务人员。（依法须经批准的项目，经相关部门批准后方可开展经营活动）。

住所 成都市金牛区星辉西路8号

登记机关

2022年12月26日



# 资质证书



仅限于南山街道文体中心项目设计总包投标  
时使用

## 资质证书

**企业名称：**中国建筑西南设计研究院有限公司

**经济性质：**有限责任公司（非自然人投资或控股的法人独资）

**资质等级：**公路行业（公路）专业甲级；市政行业（给水工程、排水工程、热力工程、道路工程、桥梁工程、城市隧道工程、轨道交通工程）专业甲级；农林行业（农业综合开发生态工程）专业甲级；建筑行业（建筑工程、人防工程）甲级；风景园林工程设计专项甲级。

可承担建筑装饰工程设计、建筑幕墙工程设计、轻型钢结构工程设计、建筑智能化系统设计、照明工程设计和消防设施工程设计相应范围的甲级专项工程设计业务。

证书编号：A151006399

有效期：至2029年05月17日

发证机关   
2025年01月23日  
No AZ 0114195

中华人民共和国住房和城乡建设部制

企业名称	中国建筑西南设计研究院有限公司		
详细地址	成都市金牛区星辉西路8号		
成立时间	1991年12月10日		
注册资本	38331万元人民币		
统一社会信用代码 (或营业执照注册号)	915101004507202594		
经济性质	有限责任公司（非自然人投资或控股的法人独资）		
证书编号	A151006399-10/1		
有效期	至2029年05月17日		
法定代表人	陈勇	职务	董事长
单位负责人	陈勇	职务	董事长
技术负责人	刘艺	职称或执业资格	教授级高工
备注	<p>原资质证书编号：22014-5；22014-9</p> <p>营业执照：2014年10月11日</p> <p>2023年12月28日，“中国建筑西南设计研究院有限公司”吸收合并“河南省民防建筑工程有限公司”</p> <p>“专业甲级”资质：“河南省民防建筑工程有限公司”已办理工商注销。</p> <p>2024年10月18日，“中国建筑西南设计研究院有限公司”吸收合并“中农农村规划设计咨询有限公司”</p> <p>“专业甲级”资质：“中农农村规划设计咨询有限公司”已办理工商注销。</p> <p>2024年12月05日，“中国建筑西南设计研究院有限公司”吸收合并“安徽华建工程地质咨询有限公司”</p> <p>“专业甲级”资质：“安徽华建工程地质咨询有限公司”已办理工商注销。</p> <p>2025年01月23日，“中国建筑西南设计研究院有限公司”吸收合并“安徽华建工程地质咨询有限公司”</p> <p>“专业甲级”资质：“安徽华建工程地质咨询有限公司”已办理工商注销。</p>		

业 务 范 围

公路行业（公路）专业甲级；市政行业（给水工程、排水工程、热力工程、道路工程、桥梁工程、城市隧道工程、轨道交通工程）专业甲级；农林行业（农业综合开发生态工程）专业甲级；建筑行业（建筑工程、人防工程）甲级；风景园林工程设计专项甲级。

可承担建筑装饰工程设计、建筑幕墙工程设计、轻型钢结构工程设计、建筑智能化系统设计、照明工程设计和消防设施工程设计相应范围的甲级专项工程设计业务。

.....

发证机关   
2025年01月23日  
No AF 0535782

(2) 深圳墨泰建筑设计咨询有限公司

营业执照



## 6. 深圳市建设工程不转包、不挂靠、不违法分包承诺书（不评审）

### 深圳市建设工程不转包、不挂靠、不违法 分包承诺书

致：深圳市南山区建筑工务署

工程名称：南山街道文体中心项目设计总包

我方 中国建筑西南设计研究院有限公司、深圳墨泰建筑设计咨询有限公司 在充分理解并郑重确认本次招标活动所有要求的前提下，就参与上述工程投标及中标后的项目实施，作出如下郑重承诺：

我方承诺，如中标，将严格遵守《中华人民共和国建筑法》、《中华人民共和国招标投标法》以及相关法律法规及规章的规定，切实履行承包单位职责，遵守本项目合同规定，承诺本合同不转包、不挂靠、不违法分包。

我方清楚知晓，若违反以上承诺，一经查实，将承担包括但不限于以下法律后果：

1. 愿意接受建设行政主管部门依法作出的行政处罚，包括记入不良行为记录、公开通报等；

2. 给贵方造成损失的，我方依法承担赔偿责任。

本承诺书是投标文件及后续合同（如中标）的有效组成部分，具有法律约束力。特此承诺。

单位（盖章）：中国建筑西南设计研究院有限公司、深圳墨泰建筑设计咨询有限公司

单位地址：成都市金牛区星辉西路8号、深圳市南山区沙河街道香山街社区文昌南街2号创意文化园东部工业区32栋502

法定代表人（签字或签章）：

日期：2026年5月25日



陈勇