

深圳市住房保障署 2026 年-2029 年小型修缮维保服务（室内）
施工招标项目

投标文件

资信标书

项目编号：2512-440300-04-01-900004001001

投标人名称：深圳市中深装建设集团有限公司

投标人代表：郭广辉

投标日期：2025 年 12 月 26 日

一、投标函

致 深圳市住房保障署（招标人）：

根据已收到贵方的 深圳市住房保障署 2026 年-2029 年小型修缮维保服务（室内）施工招标（招标项目名称） 招标文件，我单位经考察现场和研究上述招标文件后，我方愿以招标文件前附表规定的付费方法及标准，接受贵方招标文件所提出的任务要求。

1. 我方已详细审核了全部招标文件，包括澄清、修改、补充文件（如有时）及有关附件，对招标文件的要求完全理解。

2. 我方认同招标文件规定的评审规则，遵守评标委员会的裁决结果，并且不会采取妨碍项目进展的行为。我方理解你方没有必须接受你方可能收到的最低标或任何投标的义务。

3. 我方同意所递交的投标文件在招标文件规定的投标有效期限内有效，在此期间内我方的投标有可能中标，我方将受此约束。如果在投标有效期内撤回投标或放弃中标资格，我方的投标担保将全部被没收。

4. 我方保证所提交的保证金是从我单位基本账户汇出，银行保函是由我单位基本账户开户银行所在网点或其上级银行机构出具，担保公司保函、保证保险的保费是通过我单位基本账户支付，如不按上述原则提交投标担保，招标人有权取消我单位的中标资格或单方面终止合同，因此造成的责任由我单位承担。

5. 如果我方中标，我方保证按照招标文件规定的时间完成任务，并将按招标文件的规定履行合同责任和义务。

6. 如果我方中标，我方将按照投标文件承诺组建项目组，由投标文件所承诺的人员完成本项目的全部工作。如未经招标人同意更换项目组成员，招标人有权取消我单位的中标资格或单方面终止合同，由此造成的违约责任由我单位承担。

7. 如果我方中标，我方将按照招标文件中规定的金额提交经招标人认可的履约保函。

8. 我方保证投标文件内容无任何虚假。若评定标过程中查有虚假，同意作无效或废标处理，并被没收投标担保；若中标之后查有虚假，同意被废除授标并被没收投标担保。

9. 在正式合同签署并生效之前，贵方的中标通知书和本投标函将成为约束双方的合同文件的组成部分。

本投标函同时作为法定代表人证明书和法人授权委托书。

投标人名称：深圳市中深装建设集团有限公司

法定代表人：王武烈

授权委托人：郭广辉

单位地址：深圳市福田区景田路茶宫茗香苑综合楼 201A、B、C、D、E、F 邮编：518034

联系电话：0755-82940838 传真：0755-82903355

日 期：2025 年 12 月 26 日

一、投标函

致 深圳市住房保障署（招标人）：

根据已收到贵方的 深圳市住房保障署 2026 年-2029 年小型修缮维保服务（室内）施工招标（招标项目名称） 招标文件，我单位经考察现场和研究上述招标文件后，我方愿以招标文件前附表规定的付费方法及标准，接受贵方招标文件所提出的任务要求。

1. 我方已详细审核了全部招标文件，包括澄清、修改、补充文件（如有时）及有关附件，对招标文件的要求完全理解。

2. 我方认同招标文件规定的评审规则，遵守评标委员会的裁决结果，并且不会采取妨碍项目进展的行为。我理解你方没有必须接受你方可能收到的最低标或任何投标的义务。

3. 我方同意所递交的投标文件在招标文件规定的投标有效期限内有效，在此期间内我方的投标有可能中标，我方将受此约束。如果在投标有效期内撤回投标或放弃中标资格，我方的投标担保将全部被没收。

4. 我方保证所提交的保证金是从我单位基本账户汇出，银行保函是由我单位基本账户开户银行所在网点或其上级银行机构出具，担保公司保函、保证保险的保费是通过我单位基本账户支付，如不按上述原则提交投标担保，招标人有权取消我单位的中标资格或单方面终止合同，因此造成的责任由我单位承担。

5. 如果我方中标，我方保证按照招标文件规定的时间完成任务，并将按招标文件的规定履行合同责任和义务。

6. 如果我方中标，我方将按照投标文件承诺组建项目组，由投标文件所承诺的人员完成本项目的全部工作。如未经招标人同意更换项目组成员，招标人有权取消我单位的中标资格或单方面终止合同，由此造成的违约责任由我单位承担。

7. 如果我方中标，我方将按照招标文件中规定的金额提交经招标人认可的履约保函。

8. 我方保证投标文件内容无任何虚假。若评定标过程中查有虚假，同意作无效或废标处理，并被没收投标担保；若中标之后查有虚假，同意被废除授标并被没收投标担保。

9. 在正式合同签署并生效之前，贵方的中标通知书和本投标函将成为约束双方的合同文件的组成部分。

本投标函同时作为法定代表人证明书和法人授权委托书。

投标人名称：深圳市中深建设集团有限公司

法定代表人：王武烈

授权委托人：郭广辉

单位地址：深圳市福田区景田路茶宫茗香苑综合楼 201A、B、C、D、E、F 邮编：518034

联系电话：0755-82940838 传真：0755-82903355

日期：2025 年 12 月 26 日

二、经年检的营业执照副本

		
统一社会信用代码 91440300682036851P	营 业 执 照 (副 本)	
名 称 深圳市中深装建设集团有限公司	成 立 日 期 2008年12月10日	
类 型 有限责任公司	住 所 深圳市福田区景田路茶宫茗香苑综合楼 201A、B、C、D、E、F (仅限办公)	
法定代表人 王武烈		
重 要 提 示 1. 商事主体的经营范围由章程确定。经营范围中属于法律、法规规定应当经批准的项目，取得许可审批文件后方可开展相关经营活动。 2. 商事主体经营范围和许可审批项目等有关企业信用事项及年报信息和其他信用信息，请登录左下角的国家企业信用信息公示系统或扫描右上方的二维码查询。 3. 各类商事主体每年须于成立周年之日起两个月内，向商事登记机关提交上一自然年度的年度报告。企业应当按照《企业信息公示暂行条例》第十条的规定向社会公示企业信息。		
登 记 机 关 		2021 年 03 月 22 日

国家企业信用信息公示系统网址: <http://www.gsxt.gov.cn>

国家市场监督管理总局监制

深圳市市场监督管理局商事主体登记及备案信息查询单(网上公开)

深圳市中深装建设集团有限公司的基本信息

统一社会信用代码:	91440300682036851P
注册号:	440301103758953
商事主体名称:	深圳市中深装建设集团有限公司
住所:	深圳市福田区景田路茶宫茗香苑综合楼201A、B、C、D、E、F (仅限办公)
法定代表人:	王武烈
认缴注册资本(万元):	10000
经济性质:	有限责任公司
成立日期:	2008-12-10
营业期限:	永续经营
核准日期:	2025-04-29
年报情况:	2013年报已公示、2014年报已公示、2015年报已公示、2016年报已公示、2017年报已公示、2018年报已公示、2019年报已公示、2020年报已公示、2021年报已公示、2022年报已公示、2023年报已公示、2024年报已公示
主体状态:	开业(存续)
分支机构:	
备注:	

深圳市市场监督管理局商事主体登记及备案信息查询单(网上公开)

深圳市中深装建设集团有限公司的许可经营信息

一般经营项目:	建筑装修装饰工程专业承包壹级;建筑装饰工程设计专项甲级;建筑幕墙工程专业承包壹级;建筑幕墙工程设计专项甲级;消防设计工程设计专项乙级;电子与智能化工程专业承包壹级;消防设施工程专业承包壹级;建筑机电安装工程专业承包壹级;防水防腐保温工程专业承包壹级;城市及道路照明工程专业承包壹级;净化工程壹级;展览工程企业施工资质壹级;建筑工程施工总承包贰级;市政公用工程施工总承包贰级;特种工程(结构补强)专业承包不分等级;特种工程(特种防雷)专业承包不分等级;钢结构工程专业承包贰级;输变电工程专业承包贰级;古建筑工程专业承包叁级;环保工程专业承包叁级;城市园林绿化资质二级;造林工程施工资质乙级;承装修试电力设施许可证五级;环卫作业清洁服务叁级;地质灾害治理工程施工;安全技术防范系统设计、施工、维修叁级;体育场地设施施工;节能环保工程、园林仿古建筑工程、水利工程;景观园林设计;雕塑、壁画的设计;合同能源管理;会议系统、舞台灯光音响的上门安装;压力管道工程设计施工;花木盆景租赁;清洁卫生服务;园林机械销售;消杀服务;病虫害防治服务;生态造林工程造价及技术咨询;水资源利用及保护;苗木、花木、园林绿化产品的种植销售;有害生物防治;白蚁防治;红火蚁及薇甘菊相关虫害防治;除四害消杀服务;道路养护、道路绿化养护、市政绿地养护、水利水电维护(以上凭资质证经营);园艺用具产品、花卉苗木草皮的销售;建筑材料、装潢材料、通风空调设备、环保净化设备、实验室设备、通风柜、消防器材、家具的购销;国内贸易(不含专营、专控、专卖商品);标识系统设计;博物馆陈列展览策划;文化活动策划、组织文化艺术活动和展览展示服务;办公设备、电教、实验室设备、多媒体电教产品研发;校园文化建设服务;设备租赁(不含金融租赁);房屋租赁;供水设备、水设备、机电设备的销售;农业技术、海洋渔业养殖技术的开发;海洋工程装备的设计、研发;文化活动策划;体育活动策划;教育信息咨询。(法律、行政法规、国务院决定禁止的项目除外,限制的项目须取得许可后方可经营);劳务服务(不含劳务派遣);气体、液体分离及纯净设备销售;泵及真空设备销售;水资源专用机械设备制造。(除依法须经批准的项目外,凭营业执照依法自主开展经营活动)
许可经营项目:	以下项目涉及应取得许可审批的,须凭相关审批文件方可经营: 文物保护工程施工;机电设备安装;消防设施安装;安全技术防范系统维修;标识系统制作;办公设备、电教、实验室设备、多媒体电教产品生产及安装;火力发电;电力供应;生物质能发电;太阳能发电;热力生产和供应。二类、三类医疗器械的购销,建筑移动房屋生产;建筑板房生产及销售;医疗服务;医用净化工程的设计、施工和维护。建筑劳务分包。(依法须经批准的项目,经相关部门批准后方可开展经营活动,具体经营项目以相关部门批准文件或许可证件为准)

三、企业资质证书

	
建筑业企业资质证书	
证书编号: D244004196	
企业名称:	深圳市中深装建设集团有限公司
统一社会信用代码:	91440300682036851P
法定代表人:	王武烈
注册地址:	深圳市福田区景田路茶宫茗香苑综合楼201A、B、C、D、E、F (仅限办公)
有效期:	至2028年12月05日 (请扫码查看各项资质有效期)
资质等级:	防水防腐保温工程专业承包一级 建筑装修装饰工程专业承包一级 机电工程施工总承包二级 电力工程施工总承包二级 消防设施工程专业承包一级 建筑机电安装工程专业承包一级 电子与智能化工程专业承包一级 城市及道路照明工程专业承包一级 建筑幕墙工程专业承包一级 特种工程(结构补强)专业承包不分等级 市政公用工程施工总承包二级 水利水电工程施工总承包二级 建筑工程施工总承包二级 *****
	
先关注广东省住房和城乡建设厅微信公众号, 进入“粤建办事”扫码查验	
发证机关:	广东省住房和城乡建设厅
发证日期:	2025年09月01日



建筑业企业资质证书

证书编号: D344011423

企业名称: 深圳市中深装建设集团有限公司

统一社会信用代码: 91440300682036851P

法定代表人: 王武烈

注册地址: 深圳市福田区景田路茶宫茗香苑综合楼201A、B、C、D、E、F (仅限办公)

有效期至: 至2028年11月29日
(请扫码查看各项资质有效期)

资质等级: 输变电工程专业承包二级
古建筑工程专业承包二级
环保工程专业承包二级
钢结构工程专业承包二级



先关注广东省住房和城乡建设厅微信公众号, 进入“粤建办事”扫码查验

发证机关: 深圳市住房和建设局

发证日期: 2026年08月01日



 <h1 style="text-align: center;">工 程 设 计 资 质 证 书</h1> <p>证书编号: A144020069 有 效 期: 至2027年03月21日</p> <p>中华人民共和国住房和城乡建设部制</p>	<p>企 业 名 称 : 深圳市中深装建设集团有限公司</p> <p>经 济 性 质 : 有限责任公司</p> <p>资 质 等 级 : 建筑装饰工程设计专项甲级; 建筑幕墙工程设计专项甲级; 消防设施工程设计专项甲级。</p> <p>*****</p> <p style="text-align: right;">发证机关:  2023年12月29日 No.AZ 0107670</p>
--	---

企 业 名 称	深圳市中深装建设集团有限公司		
详 细 地 址	深圳市福田区景田路茶宫茶苑综合楼201A、B、C、D、E、F (仅限办公)		
建 立 时 间	2008年12月10日		
注 册 资 本 金	10000万元人民币		
统一社会信用代码 (或营业执照注册号)	91440300682036851P		
经 济 性 质	有限责任公司		
证 书 编 号	A144020069-6/1		
有 效 期	至2027年03月21日		
法定代表人	王武烈	职 务	总经理
单位负责人	王武烈	职 务	总经理
技术负责人	徐翠媚	职称或执业资格	建筑装饰施工高级工程师
备 注: 原一体化资质证书编号: C144020069 原设计证书发证日期: 2016年01月06日			

业 务 范 围
建筑装饰工程设计专项甲级; 建筑幕墙工程设计专项甲级; 消防设施工程设计专项甲级。 *****
 发证机关: (章) 2023年12月29日 No.AF 0494984

四、招标文件要求提交的其它资料

4.1、企业资信情况一览表

企业名称	深圳市中深装建设集团有 限公司	企业曾用名（如有）	/
企业资质	建筑工程施工总承包二级	企业类型	有限责任公司（按营业执 照填写）
投标人近 3 年同类 项目业绩表（上限 5 项）	1	项目名称：临政储出【2018】5 号地块(人才公寓)项目-装修工程 合同金额：8697.45 万元（四舍五入保留小数点后两位） 竣工时间：2023.10.25	
	2	项目名称：河源万达东江城项目一期室内精装修工程 合同金额：5891.36 万元（四舍五入保留小数点后两位） 竣工时间：2024.07.30	
	3	项目名称：郑东新区龙源四街便民服务中心 4 栋 LOFT 公寓 内部装饰装修工程施工 合同金额：3348.83 万元（四舍五入保留小数点后两位） 竣工时间：2023.01.12	
	4	项目名称：潮州万达城一期 B1-B9 地块公共区域及室内精装修工程 合同金额：7912.67 万元（四舍五入保留小数点后两位） 竣工时间：2023.08.17	
	5	项目名称：恒大时尚慧谷大厦项目 9#楼公区与户内装修工程 合同金额：1729.87 万元（四舍五入保留小数点后两位） 竣工时间：2023.03.30	
拟派项目负责人 （项目经理）近 3	1	项目名称：河源万达东江城项目一期室内精装修工程 合同金额：5891.36 万元（四舍五入保留小数点后两位）	

年类似项目业绩表 （上限 3 项）		竣工时间：2024. 7. 30 担任职务：项目经理
	2	项目名称：潮州万达城一期 B1-B9 地块公共区域及室内精装修工程 合同金额：7912.67 万元（四舍五入保留小数点后两位） 竣工时间：2023. 08. 17 担任职务：项目经理
	3	项目名称：恒大时尚慧谷大厦项目 9#楼公区与户内装修工程 合同金额：1729.87 万元（四舍五入保留小数点后两位） 竣工时间：2023. 03. 30 担任职务：项目经理
拟投入项目团队人员情况	共计 17 人，其中： 1. 拟投入的团队成员是否都提供本单位 12 个月社保证明： <input checked="" type="checkbox"/> 是； <input type="checkbox"/> 否，0 人无社保证明	

4.2、投标人业绩情况

投标人相关项目业绩表

投标人：深圳市中深装建设集团有限公司

建设单位	项目名称	建设地点	建设规模	开竣工日期	合同价格 (万元)	备注
浙江青山湖科研创新基地投资有限公司	临政储出【2018】5号地块(人才公寓)项目-装修工程	浙江杭州	49882平方米	2022.03.29-2023.10.25	8697.45	完工
河源市福新创建有限公司	河源万达东江城项目一期室内精装修工程	广东河源	30974平方米	2023.04.30-2024.07.30	5891.36	完工
河南省郑州新区建设投资有限公司	郑东新区龙源四街便民服务中心4栋LOFT公寓内部装饰装修工程施工	河南郑州	43814平方米	2022.03.18-2023.01.12	3348.83	完工
潮州万达城投资有限公司	潮州万达城一期B1-B9地块公共区域及室内精装修工程	广东潮州	267864平方米	2022.08.06-2023.08.17	7912.67	完工
建滔数码发展(深圳)有限公司	恒大时尚慧谷大厦项目9#楼公区与户内装修工程	广东深圳	/	2022.09.01-2023.03.30	1729.87	完工

提示：要求附项目证明材料扫描件（如合同扫描件、用户证明等）。

4.2.1、临政储出【2018】5号地块(人才公寓)项目-装修工程

H7-2021-875

建设工程施工合同

工 程 名 称: 临政储出【2018】5号地块(人才公寓)项目——
装修工程

发包人(全称): 浙江青山湖科研创新基地投资有限公司

承包人(全称): 深圳市中深装建设集团有限公司

住 房 和 城 乡 建 设 部
国 家 工 商 行 政 管 理 总 局 制 定

第一部分 合同协议书

发包人（全称）：浙江青山湖科研创新基地投资有限公司

承包人（全称）：深圳市中深装建设集团有限公司

根据《中华人民共和国民法典》、《中华人民共和国建筑法》及有关法律、法规，遵循平等、自愿、公平和诚实信用的原则，双方就临政储出【2018】5号地块(人才公寓)项目-装修工程施工及有关事项协商一致，共同达成如下协议：

一、工程概况

1. 工程名称：临政储出【2018】5号地块(人才公寓)项目-装修工程。

2. 工程地点：杭州市临安区青山湖科技城。

3. 工程立项批准文号：2018-330185-47-03-091848-000 备案单。

4. 资金来源：自筹，100%。

5. 工程内容：本工程位于浙江省杭州市临安区青山湖，本装修工程范围为临政储出【2018】5号地块(人才公寓)项目内装修工程，包括 1#楼装修范围建筑面积 3150.07m²，建筑层数 11 层；2#楼装修范围建筑面积 3150.07m²，建筑层数 11 层；3#楼装修范围建筑面积 3538.6m²，建筑层数 11 层；4#楼装修范围建筑面积 2800.5m²，建筑层数 10 层；5#6#7#8#楼装修范围建筑面积 12589.68m²，建筑层数 10 层；9#楼装修范围建筑面积 3656.7m²，建筑层数 11 层；10#楼装修范围建筑面积 3656.7m²；11#楼装修范围建筑面积 3656.7m²，建筑层数 11 层；12#楼装修范围建筑面积 3656.7m²，建筑层数 11 层；13#14#楼装修范围建筑面积 9447.92m²，建筑层数 11 层；地下室电梯前室装修范围建筑面积 578.86m²，本次装修范围总面积为 49882.5m²，其中楼梯间、强弱电间、1#架空层、2#架空层、5#~8#楼商铺及 13~14#楼商铺不计入本次范围。

工程范围：本次招标内容包括图纸设计范围内的装修工程（不含装饰壁画、电视机、成品沙发、织物窗帘、成品床、成品冰箱、成品餐桌、成品家电洗衣机及艺术品）及安装工程（除空调工程、软装方面的艺术吊灯（比如户内、10#楼走廊、各栋楼架空层的定制艺术吊灯、工艺灯等）图纸设计范围内所有内容，具体详见工程量清单。

群体工程应附《承包人承揽工程项目一览表》（附件 1）。

6. 工程承包范围：招标文件、工程施工图中所包括的一切内容，工程量清单等已明确的工程内容，和本工程可能出现的因施工图修改引起的工程量增减以及招标人明确指令增加减少的工程量的施工。

二、合同工期

计划开工日期：2021 年 10 月 3 日。（实际以发包人或监理单位发出的开工令为准）

计划竣工日期：2022 年 6 月 3 日。

工期总日历天数：230 日历天；须在 2021 年 12 月 30 日前完成百分之五十的工程量。

缺陷责任期 24 个月，质量保修期（养护期）24 个月。工期总日历天数与根据前述计划开竣工日期计算的工期天数不一致的，以工期总日历天数为准。

三、质量标准

工程质量符合 国家工程质量验收的合格 标准。

四、签约合同价与合同价格形式

1. 签约合同价为：

人民币（大写） 捌仟陆佰玖拾柒万肆仟伍佰叁拾壹元 （¥ 86974531 元）；

其中：

（1）安全文明施工费：

人民币（大写） 壹佰肆拾捌万壹仟壹佰伍拾贰元 （¥ 1481152 元）；

（2）材料和工程设备暂估价金额：

人民币（大写） （¥ ）元；

（3）专业工程暂估价金额：

人民币（大写） （¥ ）元；

（4）暂列金额：

人民币（大写） 肆佰万元 （¥ 4000000 元）。

2. 合同价格形式： 单价合同 。

五、项目经理

姓名 张朋义 身份证号 410521198506071511 电话 13989803372

注册执业资格 建筑一级

注册执业证号 粤 141141519085

B 证执业证号 粤建安 B（2020）9001233

六、合同文件构成

本协议书与下列文件一起构成合同文件：

- (1) 中标通知书（如果有）；
- (2) 投标函及其附录（如果有）；
- (3) 专用合同条款及其附件；
- (4) 通用合同条款；
- (5) 技术标准和要求；
- (6) 图纸；
- (7) 已标价工程量清单或预算书；
- (8) 其他合同文件。

在合同订立及履行过程中形成的与合同有关的文件均构成合同文件组成部分。

上述各项合同文件包括合同当事人就该项合同文件所作出的补充和修改，属于同一类内容的文件，应以最新签署的为准。专用合同条款及其附件须经合同当事人签字或盖章。

七、承诺

1. 发包人承诺按照法律规定履行项目审批手续、筹集工程建设资金并按照合同约定的期限和方式支付合同价款。
2. 承包人承诺按照法律规定及合同约定组织完成工程施工，确保工程质量和安全，不进行转包及违法分包，并在缺陷责任期及保修期内承担相应的工程维修责任。
3. 发包人和承包人通过招投标形式签订合同的，双方理解并承诺不再就同一工程另行签订与合同实质性内容相背离的协议。

八、词语含义

本协议书中词语含义与第二部分通用合同条款中赋予的含义相同。

九、签订时间

本合同于 2021 年 09 月日签订。

十、签订地点

本合同在签订。

十一、补充协议

合同未尽事宜，合同当事人另行签订补充协议，补充协议是合同的组成部分。

十二、合同生效

本合同自双方签字或盖章之日生效。

十三、合同份数

本合同一式 12 份，均具有同等法律效力，发包人执 6 份，承包人执 6 份。



发包人： (公章)

法定代表人

或其委托代理人： (签字)

组织机构代码： _____

地 址： _____

邮政编码： _____

法定代表人： _____

委托代理人： _____

电 话： _____

传 真： _____

电子信箱： _____

开户银行： _____

账 号： _____



王烈
2017.7.29

承包人： (公章)

法定代表人

或其委托代理人： (签字)

组织机构代码： 91440300682036851P

地 址： 深圳市福田区景田路茶宫茗香苑

邮政编码： 518000

法定代表人： _____

委托代理人： _____

电 话： 0755-83242264

传 真： _____

电子信箱： _____

开户银行： 中国建设银行股份有限公司深圳天健
世纪支行

账 号： 44250100010000001041

临安区建设工程竣工

验收报告

工程名称：临政储出【2018】5号地块（人才公寓）项目-装修工程

建设单位：浙江青山湖科研创新基地投资有限公司

杭州市临安区住房和城乡建设局制

填 报 说 明

- 1、竣工验收报告由建设单位负责填写。
- 2、竣工验收报告一式四份，一律用钢笔书写，字迹要清晰工整。建设单位、施工单位、城建档案管理部门、备案机关各存一份。
- 3、报告内容必须真实可靠，如发现虚假情况，不予备案。
- 4、报告须经建设、设计、勘察、施工、工程监理单位法定代表人或其委托代理人签字，并加盖单位公章后方为有效。
- 5、竣工验收报告填写日期不得早于竣工验收时间。

竣 工 项 目 审 查

工程名称	临政储出【2018】5号块（人才公寓）项目-装修工程				工程地址	临安区青山湖科技城		
建设单位	浙江青山湖科研创新基地投资有限公司				结构形式	框架结构		
勘察单位	/	资质等级	/	层数	11 层	栋数	14	
设计单位	深圳市中装建设集团股份有限公司	资质等级	甲级	工程规模	49882.5 平方米			
监理单位	杭州言成工程管理有限公司	资质等级	甲级	开工日期	2022 年 3 月 29 日			
施工单位	深圳市中深装建设集团有限公司	资质等级	壹级	竣工日期	2023年10月25日			
施工许可证号	330112202203280103				总造价	8697.4531 万元		
审查项目及内容				审查情况				
一、完成设计项目情况 1、基础、主体、室内外装饰工程 2、给排水工程、燃气工程、消防工程 3、建筑电气安装工程 4、通风与空调工程 5、电梯、电扶梯安装工程 6、节能工程				已完成				
二、完成合同约定情况 1、总包合同约定 2、分包合同约定 3、专业承包合同约定 4、其他				已完成合同约定				
三、技术档案和施工管理资料 1、建设前期、施工图设计审查等技术档案 2、监理技术档案和管理资料 3、施工技术档案和管理资料				完整、齐全				

四、进场试验报告 1、主要建筑材料 2、构配件 3、设备	均测试合格
五、质量合格文件 1、勘察单位 2、设计单位 3、施工单位 4、监理单位	齐全
六、工程质量保修书 1、总分包单位 2、专业承包	按质量保修条例执行
审查结论： <p style="text-align: center;">经审查，本工程各分部均符合国家验收合格标准。</p> <div style="text-align: right; margin-top: 100px;"> 建设单位工程负责人：  年 月 日 </div>	

施工验收组织实施情况

一、验收机构

1、领导层

主 任	刘春吉
副主任	王海
成 员	许庆来 张朋义 曾放 郑雨民 李燕花 王旭霞

2、各专业组

验收专业组	组长	组员
建筑工程	刘春吉	郑雨民 李燕花 王旭霞
给排水工程、燃气工程	王海	郑雨民 李燕花 王旭霞
建筑电气安装工程	许庆来	郑雨民 李燕花 王旭霞
通风与空调工程	/	/
智能建筑工程	张朋义	郑雨民 李燕花 王旭霞
建筑节能工程	曾放	郑雨民 李燕花 王旭霞
室外工程	/	/

二、验收组织程序



- 1、建设单位主持验收会议；
- 2、施工单位介绍施工情况；
- 3、监理单位介绍监理情况；
- 4、各验收专业组核查质保资料，并到现场检查；
- 5、各验收专业组总结发言，建设单位做好记录。

工 程 质 量 评 定

分部工程名称	评定等级	质量保证资料评定	观感质量评价
地基与基础工程	/	共检查 5 项, 其中符合要求 5 项, 经鉴定符合要求 5 项。	<div style="text-align: right;"> 好 <input type="checkbox"/> 一般 <input checked="" type="checkbox"/> 差 <input type="checkbox"/> </div>
主体结构工程	/		
建筑屋面工程	/		
建筑装饰装修工程	合格		
给排水、燃气工程	合格		
建筑电气安装工程	合格		
智能建筑工程	合格		
通风与空调工程	/		
电梯安装工程	/		
建筑节能工程	合格		
室 外 工 程	/		
单位工程评定等级: <div style="float: right; text-align: right;"> (公章) 年 月 日 </div>			
建设单位负责人: [Signature] <div style="float: right; text-align: right;">  </div>			
存在问题:			
执 行 标 准	建 筑 工 程	国家验收规范及强制性条文	
	电 气 工 程	国家验收规范及强制性条文	
	给排水、燃气工程	国家验收规范及强制性条文	
	通风、空调工程	/	
	电 梯 工 程	国家验收规范及强制性条文	
	建 筑 节 能	国家验收规范及强制性条文	

竣工验收结论:

工程质量符合设计及施工质量验收规范要求, 验收程序合法, 验收结论一致,
同意通过竣工验收。

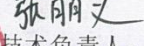
 建设单位(盖章) 项目负责人:	 设计单位(盖章) 项目负责人:	勘察单位(盖章) 项目负责人:	 监理单位(盖章) 总监理工程师:	 施工单位(盖章) 法定代表人:
 2023年10月25日	 2023年10月25日	年 月 日	 2023年10月25日	项目经理:  技术负责人:  2023年10月25日

4.2.2、河源万达东江城项目一期室内精装修工程

河源万达东江城项目一期室内精装修工程合 同

合同编号:HYFXXM-XM-SG-H-115-001-HT01

2023 年 4 月 19 日

第一章 合同协议书

业主:河源市福新创建有限公司

专业承包商:深圳市中深装建设集团有限公司

总承包商:中建八局华南建设有限公司

依照《中华人民共和国民法典》、/《中华人民共和国建筑法》及其他有关法律法规,遵循平等、自愿、公平和诚实信用的原则,就河源万达东江城项目一期室内精装修工程施工承包事项协商一致,订立本合同协议书。

第一条 专业承包工程概况

工程名称:河源万达东江城项目一期室内精装修工程

工程地点:广东省河源市越王大道与纬十五路交汇处

工程内容:河源万达东江城项目一期室内精装修工程

第二条 组成合同的文件

1. 合同协议书;
2. 中标通知书;
3. 合同专用条款;
4. 合同通用条款;
5. 计量与计价规则及工程量清单;
6. 合同附件;
 - 6.1. 合同图纸;
 - 6.2. 投标书及其附件;
 - 6.3. 招标文件及招标过程资料(包括定标会议纪要、投标文件、疑文件、澄清文件、补遗文件及承诺函等往来函件);
 - 6.4. 工程规范及技术要求;
 - 6.5. 相关约定。

合同履行中,双方有关工程的洽商、变更等书面协议或文件视为本合同的组成部分。上述文件是相互说明、相互解释的,如出现不一致时,上述的排列顺序就是合同的优先解

释和执行顺序，以顺序在先者为准。

第三条 合同工程范围

详见本合同《专用条款》合同范围。

第四条 合同价款

本合同为——包干合同，合同总价（下称“合同价款”）为人民币（大写）：伍仟捌佰玖拾壹万叁仟陆佰元整（小写：¥：58913600 元），其中不含增值税价款为 53611376 元，增值税 5302224 元，增值税税率为 9%。

第五条 合同工期

合同工期：自开工日起至工程正式移交日止，共计 396 日历天（为绝对工期，包括法定节假日日和交叉施工、配合施工的等待时间）。

开工日期：暂定 2023 年 4 月 30 日

竣工日期：暂定 2024 年 5 月 30 日。

工程正式移交日期暂定为：2024 年 7 月 30 日

本工程具体开工日期以经业主或监理单位发出的开工令（或通知）为准。工期总日历天数与根据前述计划开竣工日期计算的工期天数不一致的，以工期总日历天数为准，

专业承包商应积极进行施工，在本合同约定的竣工日期内完成本工程，且必须无条件按总承包商的项目整体工程工期要求进行施工。双方明确，除业主事先书面同意延期外，本合同所述施工工期不因任何原因予以延期。

具体要求详见《合同专用条款》第 18.1 条及《合同通用条款》第 18 条。

专业承包商明确，本合同所述施工工期为绝对工期，是专业承包商在充分考虑政府对施工的规定、合同及业主施工要求，以及经核实施工现场及施工环境后，而确保实现的工期。双方明确，除业主事先书面同意延期外，本合同所述施工工期不因任何原因予以延期。

第六条 业主、总承包商、专业承包商代表

业主代表：陈焱昭

总承包商代表：刘首朋

专业承包商代表：卫泳岐

第七条 质量标准

质量等级标准：合格。

第八条本合同协议书中有关词语含义与《合同通用条款》中分别赋予它们的定义相同。

第九条专业承包商保证，在各方面均遵照合同的规定进行本工程的施工并承担保修责任。同时，专业承包商必须完全服从和执行总承包商及业主的现场管理规定及各项管理制度，包括但不限于服从总承包商的有关施工进度安排、质量管理、安全管理、文明施工管理等。若专业承包商违反相关规定时，总承包商及业主均有权追究专业承包商相关责任。

第十条 合同各方特此同意：总承包商对本工程承担现场管理、协调、配合服务及工程照管的责任，包括但不限于质量、进度、安全、卫生、协调等。同时，总承包商就本工程与专业承包商向业主承担连带责任。

第十一条 争议解决

本合同签订和履行过程中产生的任何争议，各方应友好协商解决，协商不成的，任何一方均同意向中国国际经济贸易仲裁委员会申请按照该委员会届时有效的仲裁规则进行仲裁，仲裁地点为北京市。该仲裁裁决是终局的，对各方均具有最终约束力。

第十二条 合同生效

合同订立时间：2023年4月19日。

合同订立地点：广东省河源市东源县。

本合同自业主、总承包商和专业承包商三方盖章后生效。

(以下无正文)

业主： (盖章)

法定代表人或委托代理人：

联系电话：

法定地址：

职务：

传真：

总承包： (盖章)

法定代表人

或委托代理人：

联系电话：

法定地址：

职务：

传真：

专业承包商：

法定代表人

法定地址：



或委托代理人：

联系电话：

职 务：

传 真：

工程竣工验收报告书

工程名称	河源万达东江城项目一期 室内精装修工程	层数/建 筑面积	30974.62 m²	开工日期	2023 年 04 月 30 日
施工单位	深圳市中深装建设集团有 限公司	工程造价	58913600 元	竣工日期	2024 年 07 月 30 日
项目经理	卫泳岐	项目技术 负责人	李康林	验收时间	2024 年 07 月 30 日
序号	项 目	验 收 记 录		验 收 结 论	
1	分 部 工 程	共 2 分部，其中优良 2 分部，优良率 100%。 主体分部质量等级： 装饰部分质量等级：优良 安装主要分部质量等级：优良		验收合格	
2	质 量 控 制 资 料 核 查	共 15 项，经审查符合要求 15 项， 经核定符合规范要求 15 项。		验收合格	
3	安全和主要使 用功能核查及 抽查结果	共核查 21 项，符合要求 21 项， 共抽查 18 项，符合要求 18 项， 经返工处理符合要求 0 项。		验收合格	
4	观感质量验收	共抽查 25 项，符合要求 25 项， 不符合要求 0 项。		验收合格	
5	综合验收结论	经对本工程综合验收，各分项分部工程符合设计要求，工程质量均满足 有关质量验收规范和标准规定，工程竣工验收合格。			
参 加 验 收 单 位	建 设 单 位		监 理 单 位	施 工 单 位	设 计 单 位
	(公章)  单位（项目）负责人  2024 年 7 月 30 日		(公章)  总监理工程师  2024 年 7 月 30 日	(公章)  单位负责人  2024 年 7 月 30 日	(公章)  单位（项目）负责人  2024 年 7 月 30 日

4.2.3、郑东新区龙源四街便民服务中心 4 栋 LOFT 公寓内部装饰装修 工程施工

(GF—2017—0201)

副本

建设工程施工合同

项目名称： 郑东新区龙源四街便民服务中心 A 栋 LOFT 公寓内部装饰装修
工程施工

发包人（全称）： 河南省郑州新区建设投资有限公司

承包人（全称）： 深圳市中深装建设集团有限公司

住 房 城 乡 建 设 部
国家工商行政管理总局 制定

第一部分 合同协议书

发包人（全称）：河南省郑州新区建设投资有限公司

承包人（全称）：深圳市中深装建设集团有限公司

根据《中华人民共和国民法典·合同编》、《中华人民共和国建筑法》及有关法律
规定，遵循平等、自愿、公平和诚实信用的原则，双方就郑东新区龙源四街便民服
务中心 A 栋 LOFT 公寓内部装饰装修工程施工及有关事项协商一致，共同达成如下
协议：

一、工程概况

1. 工程名称：郑东新区龙源四街便民服务中心 A 栋 LOFT 公寓内部装饰装修工程
施工。
2. 工程地点：郑州市郑东新区位于龙源四街与龙北路西南角。
3. 工程立项批准文号：豫郑郑东服务【2016】15786。
4. 资金来源：企业自筹。
5. 工程内容：装饰装修图纸的深化设计和装修工程施工及其材料采购。
6. 工程承包范围：装修施工图纸及工程量清单中的全部施工、装饰装修图纸的深
化设计。具体承包范围，根据发包人的招商要求调整。

二、合同工期

计划开工日期：2022 年 3 月 18 日（以开工令日期为准）。

计划竣工日期：2023 年 1 月 12 日。

工期总日历天数：300 天。工期总日历天数与根据前述计划开竣工日期计算的
工期天数不一致的，以工期总日历天数为准。

三、质量标准

工程质量符合国家现行规范和标准，质量达到合格标准。

四、签约合同价与合同价格形式

1. 签约合同价为：

人民币（大写）叁仟叁佰肆拾捌万捌仟叁佰柒拾肆元柒角贰分（¥ 33488374.72
元），其中，不含税价款为：人民币（大写）叁仟零柒拾贰万叁仟贰佰柒拾玖元伍角
陆分（¥30723279.56 元），增值税款为：人民币（大写）贰佰柒拾陆万伍仟零玖拾伍

元壹角陆分(¥2765095.16元), 增值税税率为: 9%, 如果增值税税率随国家政策或其他原因变动时, 则合同中约定的对应价款随之调整。本项目需提供自开增值税专用发票。

其中:

(1) 安全文明施工费:

人民币(大写) 贰拾捌万捌仟玖佰叁拾柒元柒角伍分(¥288937.75元);

(2) 材料和工程设备暂估价金额:

人民币(大写) _____ / _____ (¥ _____ / _____ 元);

(3) 专业工程暂估价金额:

人民币(大写) _____ / _____ (¥ _____ / _____ 元);

(4) 暂列金额:

人民币(大写) 贰佰玖拾万元整 (¥2900000元);

(5) 不含税价款:

人民币(大写) 叁仟零柒拾贰万叁仟贰佰柒拾玖元伍角陆分(¥30723279.56元);

(6) 税金:

人民币(大写) 贰佰柒拾陆万伍仟零玖拾伍元壹角陆分(¥2765095.16元)。

合同价格形式: 固定单价合同。

备注: 具体承包范围, 根据发包人的招商要求调整, 无论招标范围或工程量如何调整, 合同单价不变。

五、项目经理

承包人项目经理: 孙玉岭, 证书编号: 粤137121400352。

六、合同文件构成

本协议书与下列文件一起构成合同文件:

- (1) 中标通知书(如果有);
- (2) 投标函及其附录(如果有);
- (3) 专用合同条款及其附件;
- (4) 通用合同条款;
- (5) 技术标准和要求;
- (6) 图纸;

(7) 已标价工程量清单或预算书;

(8) 其他合同文件。

在合同订立及履行过程中形成的与合同有关的文件均构成合同文件组成部分。

上述各项合同文件包括合同当事人就该项合同文件所作出的补充和修改,属于同一类内容的文件,应以最新签署的为准。专用合同条款及其附件须经合同当事人签字或盖章。

七、承诺

1. 发包人承诺按照法律规定履行项目审批手续、筹集工程建设资金并按照合同约定的期限和方式支付合同价款。

2. 承包人承诺按照法律规定及合同约定组织完成工程施工,确保工程质量和安全,不进行转包及违法分包,并在缺陷责任期及保修期内承担相应的工程维修责任。

3. 发包人和承包人通过招投标形式签订合同的,双方理解并承诺不再就同一工程另行签订与合同实质性内容相背离的协议。

八、词语含义

本协议书词语含义与第二部分通用合同条款中赋予的含义相同。

九、签订时间

本合同于 2022 年 3 月 18 日签订。

十、签订地点

本合同在 郑州市郑东新区 签订。

十一、补充协议

合同未尽事宜,合同当事人另行签订补充协议,补充协议是合同的组成部分。

十二、合同生效

本合同自 签订之日起 生效。

十三、合同份数

本协议书连同其他合同文件正本一式贰份,合同双方各执壹份;副本一式拾贰份,发包人捌份,承包人肆份,均具有同等法律效力。

(以下为合同协议书签字页，无正文)

发包人: (公章)

法定代表人或其委托代理人:

(签字)

经办人:

组织机构代码:

地 址:

邮政编码:

法定代表人:

委托代理人:

电 话:

传 真:

电子信箱:

开户银行:

账 号:

承包人: (公章)

法定代表人或其委托代理人:

(签字)

经办人:

组织机构代码: 91440300682036851P

地 址: 深圳市福田区景田路官茗香

苑综合楼 201A、B、C、D、E、

F

邮政编码: 518000

法定代表人: 王武烈

委托代理人:

电 话: 17665238080

传 真: 0755-82942389

电子信箱: /

开户银行: /

账 号: /

2019
64761

单位（子单位）工程竣工验收单

表D-4

工程名称	郑东新区龙源四街便民服务中心A栋	结构类型	框架结构	层数/建筑面积	地下2层地上12层 /43814.11m ²
施工单位	深圳市中深装建设集团有限公司	技术负责人	王武烈	开工日期	2022年3月18日
项目经理	孙玉岭	项目技术负责人	刘兴华	竣工日期	2023年1月12日
序号	项目	验收记录			验收结论
1	分部工程	共3分部，经查3分部，符合标准及设计要求3分部。			所有分部工程质量验收合格
2	质量控制资料核查	共10项，经审查符合要求10项，经核定符合规范要求10项。			质量控制资料全部符合有关规定
3	安全和主要使用功能核查及抽查结果	共核查5项，符合要求5项； 共抽查5项，符合要求5项； 经返工处理符合要求0项			核查及抽查项目全部符合规定
4	观感质量验收	共抽查7项，符合要求7项； 不符合要求0项			好
5	综合验收结论	工程质量验收合格			
参加验收单位	建设单位（公章）	监理单位（公章）	施工单位（公章）	设计单位（公章）	
	 单位（项目）负责人：	 总监理工程师：	 单位（项目）负责人：	 单位（项目）负责人：	
	2023年1月12日	2023年1月12日	2023年1月12日	2023年1月12日	

4.2.4、潮州万达城一期 B1-B9 地块公共区域及室内精装修工程

潮州万达城一期 B1-B9地块公
共区域及室内精装修工程合同

合同编号：【CZWDC-GC-H-ZX135】

【2022】年【7】月【29】日

第一章 合同协议书

业主：潮州万达城投资有限公司

专业承包商：深圳市中深装建设集团有限公司

总承包商：中建二局第二建筑工程有限公司

依照《中华人民共和国民法典》、《中华人民共和国建筑法》及其他有关法律法规，遵循平等、自愿、公平和诚实信用的原则，就【潮州万达城一期B13地块、B17地块、B19地块室内精装修工程】工程施工承包事项协商一致，订立本合同协议书。

第一条 专业承包工程概况

工程名称：【潮州万达城一期B1-B9地块公共区域及室内精装修工程（下称“工程”或“本工程”）】

工程地点：【潮州市湘桥区意溪镇】

工程内容：【潮州万达城一期B1-B19地块公共区域及室内精装修工程】

第二条 组成合同的文件

1. 合同协议书；
2. 中标通知书；
3. 合同专用条款；
4. 合同通用条款；
5. 计量与计价规则及工程量清单；
6. 合同附件；
 - 6.1. 合同图纸；
 - 6.2. 投标书及其附件；
 - 6.3. 招标文件及招标过程资料（包括定标会议纪要、投标文件、答疑文件、澄清文件、补遗文件及承诺函等往来函件）；
 - 6.4. 工程规范及技术要求；
 - 6.5. 相关约定。

合同履行中，双方有关工程的洽商、变更等书面协议或文件视为本合同的组成部

分。上述文件是相互说明、相互解释的，如出现不一致时，上述的排列顺序就是合同的优先解释和执行顺序，以顺序在先者为准。

第三条 合同工程范围

详见本合同《专用条款》合同范围。

第四条 合同价款

本合同为总价包干合同，合同总价（下称“合同价款”）为人民币（大写）：柒仟玖佰壹拾贰万陆仟柒佰元整（小写：¥：79126700元），其中不含税价款【72593302.75】元，（大写：【柒仟贰佰伍拾玖万叁仟叁佰零贰元柒角伍分整】），增值税税率为【9%】。

第五条 合同工期

合同工期：自开工日起至工程正式移交日止，共计【376】日历天（为绝对工期，包括法定节假日和交叉施工、配合施工的等待时间）。

1、示范区

- (1)开工日期：2022年8月6日；
- (2)竣工日期：2023年8月17日；
- (3)绝对工期为：376日历天

2、首开区

- (1)开工日期：2022年8月6日；
- (2)竣工日期：2023年8月17日
- ；(3)绝对工期为：376日历天

以上时间以甲方实际要求时间为准

工程正式移交日期（竣工备案后60日历天）暂定为：2023年10月17日。

本工程具体开工日期以经业主或监理单位发出的开工令（或通知）为准。工期总日历天数与根据前述计划开竣工日期计算的工期天数不一致的，以工期总日历天数为准。

专业承包商应积极进行施工，在本合同约定的竣工日期内完成本工程，且必须无条件按总承包商的项目整体工程工期要求进行施工。双方明确，除业主事先书面同意延期外，本合同所述施工工期不因任何原因予以延期。

具体要求详见《合同专用条款》第18.1条及《合同通用条款》第18条。

专业承包商明确，本合同所述施工工期为绝对工期，是专业承包商在充分考虑政府对施工的规定、合同及业主施工要求，以及经核实施工现场及施工环境后，而确保实现的工期。双方明确，除业主事先书面同意延期外，本合同所述施工工期不因任何原因予以延期。

第六条 业主、总承包商、专业承包商代表

业主代表：张正魁

总承包商代表：赵振国

专业承包商代表：王武烈

第七条 质量标准

质量等级标准：合格。

第八条 本合同协议书中有关词语含义与《合同通用条款》中分别赋予它们的定义相同。

第九条 专业承包商保证，在各方面均遵照合同的规定进行本工程的施工并承担保修责任。

同时，专业承包商必须完全服从和执行总承包商及业主的现场管理规定及各项管理制度，包括但不限于服从总承包商的有关施工进度安排、质量管理、安全管理、文明施工管理等。若专业承包商违反相关规定时，总承包商及业主均有权追究专业承包商相关责任。

第十条 合同各方特此同意：总承包商对本工程承担现场管理、协调、配合服务及工程照管的责任，包括但不限于质量、进度、安全、卫生、协调等。同时，总承包商就本工程与专业承包商向业主承担连带责任。

第十一条 争议解决

本合同签订和履行过程中产生的任何争议，各方应友好协商解决，协商不成的，任何一方均同意向中国国际经济贸易仲裁委员会申请按照该委员会届时有效的仲裁规则进行仲裁，仲裁地点为北京市。该仲裁裁决是终局的，对各方均具有最终约束力。

第十二条 合同生效

合同订立时间：2022年7月29日。

合同订立地点：潮州市潮安区财富中心B座11层。

本合同自业主、总承包商和专业承包商三方盖章后生效。

（以下无正文）

业主：潮州万达城投资有限公司（盖章）

法定代表人或委托代理人：

联系电话：



总承包商：中建二局第二建筑工程有限公司（盖章）

法定代表人或委托代理人：

联系电话：



专业承包商：深圳市中深装建设集团有限公司（盖章）

法定代表人或委托代理人：

联系电话：



第二章 合同专用条款

1. 定义和解释

1.1 联系方式

总承包商的联系方式为：

通信地址：【深圳市南山区南山街道前海路 0169 号】

邮编：【518000】

项目经理：【张正魁】

联系电话：【】

传真：【】

专业承包商的联系方式为：

通信地址：【深圳市福田区景田路茶宫茗香苑综合楼 01A、B、C、D、E、F（仅限办公）】

邮编：【518000】

项目经理：【卫泳岐】

联系电话：【13828809519】

传真：【0755-82946988】

前述各自的联系方式均为正确并可以有效送达。倘若任一方联系方式发生变更的，须及时以书面形式通知其他方，并在对方签收确认后方为有效。如前述联系方式不准确或无法有效送达或任一方联系方式发生变更但未按前述约定有效通知其他方的，则由此而引发的全部责任和损失均由该方自行承担，且其他方的所有通知均视为已合法有效送达。

2. 承包范围

2.1 承包工程名称：【潮州万达城】项目【潮州万达城一期B13地块、B17地块、B19地块室内精装修工程】

2.2 地址：位于潮州市湘桥区意溪镇意东三路东侧、北山路南侧湘桥区凤城生态水乡示范区启动区范围内。

2.3 简介：

单位（子单位）工程质量竣工验收记录

工程名称	潮州万达城一期 B1-B9 地块公共区域及室内精 装修工程	层数/建筑面积	267864.85 平方米	开工日期	2022 年 08 月 06 日
施工单位	深圳市中深装建设集团 有限公司	工程造价	79126700 元	竣工日期	2023 年 08 月 17 日
项目经理	卫泳岐	项目技术负责人	刘兴华	验收时间	2023 年 08 月 17 日
序号	项 目	验 收 记 录		验 收 结 论	
1	分 部 工 程	共 3 分部, 经检 3 分部 符合标准及设计要求 3 分部		验收合格	
2	质 量 控 制 资 料 核 查	共 25 项, 经审查符合要求 23 项, 经核定符合规范要求 23 项		验收合格	
3	安全和主要使用 功能核查及抽查 结果	共核查 17 项, 符合要求 17 项, 共抽查 10 项, 符合要求 10 项, 经返工处理符合要求 0 项		验收合格	
4	观感质量验收	共抽查 15 项, 符合要求 15 项, 不符合要求 0 项		验收合格	
5	综合验收结论	经对本工程综合验收, 各分项分部工程符合设计要求, 工程质量均满足 有关质量验收规范和标准规定, 工程竣工验收合格。			
参 加 验 收 单 位	建 设 单 位	监 理 单 位	施 工 单 位	设 计 单 位	
	(公章) 单位(项目)负责人 张正纯 2023 年 8 月 17 日	(公章) 总监理工程师 姚文 2023 年 8 月 17 日	(公章) 单位负责人 2023 年 8 月 17 日	(公章) 单位(项目)负责人 2023 年 8 月 17 日	

4.2.5、恒大时尚慧谷大厦项目 9#楼公区与户内装修工程

恒粤深182合字22 [0.13-37]008
PLZK08202201 (中供 (保交楼))

合同编号: _____

恒大时尚慧谷大厦项目 9#楼公区与户内装修工程施工合同

发 包 人: 建滔数码发展(深圳)有限公司

承 包 人: 深圳市中深装建设集团有限公司

工程名称: 恒大时尚慧谷大厦项目 9#楼公区与户内装修工程

签约地点: 深圳市龙岗区

签订日期: 2022 年 5 月 11 日

说明:

1. 合同中下划线空白部分可按照工程项目具体情况进行填写, 若无填写内容则注明“(无内容)”或“/”;
2. 应根据合同附件的具体名称及序号, 在合同目录或“第十五条: 附件”中填写附件目录。

恒大时尚慧谷大厦项目 9#楼公区与户内装修工程

施工合同

第一部分 协议书

发包人：建滔数码发展（深圳）有限公司（以下简称甲方）

承包人：深圳市中深装建设集团有限公司（以下简称乙方）

依照《中华人民共和国民法典》、《中华人民共和国建筑法》、《建设工程质量管理条例》及其它有关法律、行政法规，遵循平等、自愿、公平和诚实信用的原则，双方经协商一致订立本协议。

第一条：工程概况

一、工程名称：恒大时尚慧谷大厦项目 9#楼公区与户内装修工程

二、工程地点：深圳市龙华新区福龙大道西侧建滔工业园

三、工程内容：乙方负责按甲方确认的施工图纸及相关设计变更通知对 9#住宅套内、地下负一及负二层电梯间、首层公共活动空间电梯大堂及电梯间、标准层电梯间装修工程进行施工。

其它工程内容：/

第二条：承包范围及承包方式

一、承包范围：恒大时尚慧谷大厦项目 9#楼套内、地下负一及负二层电梯间、首层公共活动空间电梯大堂及电梯间、标准层电梯间精装修工程的施工。具体内容包括各区域地面、天棚、墙面的装修及入户门、户内门、室内护窗栏杆制安、卫生洁具、卫生间挂件、橱柜、地柜、开关插座面板、电线（从大堂、电梯厅第一个接线盒之后，套内照明开关箱下桩之后）、灯具的供应及安装、卫生间等电位线路敷设及连接点安装、抽油烟机、煤气炉、消毒碗柜安装等。

其它范围：/

不包含在本工程承包范围的毛坯房和已施工的样板房：/

二、承包方式：包人工、包材料（除甲供材料外）、包机械、包损耗、

包工期、包质量、包安全、包文明施工、包市场风险、包验收合格、包税金的形式承包本项目。

三、乙方须按甲方的要求，提供报建相关的资料，并配合甲方进行报建的相关工作，如因乙方原因影响甲方报建及验收的进度，由此增加的费用由乙方负责。因甲方报建而引起的需向政府相关部门缴纳的相关规费由甲方承担。

四、其它约定：/

第三条：工程质量标准

一、墙砖、地砖铺贴施工时须采用专用十字架控制缝宽，保证墙砖、地砖缝隙大小均匀，完成面缝宽分别为 1mm、2mm。

二、涂饰工程阴阳角施工时宜使用阴角线、阳角线，但必须保证阴阳角方正度及抗冲击性。

三、对天然石材厚度、加工尺寸允许偏差及检验要求约定如下：

（一）天然石材厚度的要求

1. 湿贴天然石材厚度最薄不得小于 18mm；干挂室内饰面天然石材厚度最薄不得小于 20mm（粗面不得小于 23mm）；干挂室外饰面天然花岗石厚度最薄不得小于 25mm（粗面不得小于 28mm）；干挂室外饰面天然大理石厚度最薄不得小于 35mm。最薄厚度不允许出现负偏差。

2. 在满足上述最薄厚度要求的前提下，如天然石材厚度要求不统一，优先等级从高到低依次为：

(1) 补充协议；

(2) 合同；

(3) 设计图纸；

(4) 国家标准、规范、规定。如相关国家标准、规范、规定有冲突的，按最高标准执行。

（二）天然石材加工尺寸允许偏差

1. 湿贴天然石材：

项目	天然花岗石	天然大理石
----	-------	-------

允许偏差(mm)	镜面和细面	±1.5	±1.5
	粗面	±2.0	

注：加工后的石材最薄厚度不得低于本条款第一项第 1 点约定的石材最薄厚度。

2. 干挂室内饰面天然石材：

项目		天然花岗石	天然大理石	其他石材
允许偏差 (mm)	镜面和细面	+2.0	+2.0	+2.0
		-1.0	0	0
	粗面	+2.0	—	+2.0
		-1.0	—	0

注：加工后的石材最薄厚度不得低于本条款第一项第 1 点约定的石材最薄厚度。

3. 干挂室外饰面天然石材：

项目		天然花岗石	天然大理石	其他石材
允许偏差 (mm)	镜面和细面	+2.0	+2.0	+2.0
		-1.0	0	0
	粗面	+2.0	—	+2.0
		-1.0	—	0

注：加工后的石材最薄厚度不得低于本条款第一项第 1 点约定的石材最薄厚度。

（三）天然石材检验要求

1. 天然石材外观质量不允许有缺棱、缺角、裂纹、色斑、色线及坑窝等质量缺陷，不允许有较大的色差。

2. 异型天然石材线条必须一体化加工成型（除非图纸明确要求，否则禁止拼接成型）。

3. 石材进场后，须经发包人检验合格并下发《材料使用许可证》后方可使用，经检验不合格的须全部退场。

4. 其余未提及的均按设计图纸、通用条款及国家、地方现行相关规

范执行。

（四）天然石材施工的颜色和纹理的控制原则

1. 在石材施工前，须对石材进行预排版，将石材按照颜色的深浅和纹理的变化进行分类排序，清楚每批次石材的差异范围。

2. 原则上保证同一建筑体或空间使用同一批次的石材，保证每个建筑体或空间基本上无色差，不同建筑体或空间使用的石材允许有轻微色差。

3. 同一建筑体或空间如无法满足使用同一批次的石材，则须保证同一施工面（大面积同色石材面）颜色纹理一致，不应出现大面积的有色差石材的铺贴。

4. 在保证大面积同色石材面颜色纹理一致的情况下，如遇到有轻微色差的石材，可以用于阳台脚线、墙身饰线或石材拼花处。石材的色差应该从低到高依次加深。

四、其余未提及的均按国家、地方现行相关规范及通用条款第4条执行，并达到合格。

五、其它约定：/

第四条：验收及移交

一、按照通用条款第9条以及协议书第三条、第七条等约定进行验收。

二、分户验收不合格，乙方应在一个月内整改完成并复验合格移交甲方；若超过一个月仍未整改完成并复验合格移交甲方的，甲方有权委托第三方进行整改，并按实际发生费用的1.5倍在乙方的工程款中扣除。

三、其它约定：/

第五条：质量保修期

一、本合同防水工程保修期为五年，室内装修工程的质量保修期为两年，外墙装修工程的质量保修期为三年。其余未提及的均按照通用条款第11条执

行。

二、在质量保修期内，凡属乙方的工程施工质量缺陷的，乙方必须进行修复或更换并承担一切费用；如不属于乙方工程施工质量缺陷造成的问题，乙方仍应及时负责修复或更换，由甲方追究责任方，费用由责任方承担。

在质量保修期内，发生乙方维保修义务的，甲方通过电子邮件进行通知，乙方应安排专人负责维护维保修专用邮箱。乙方维保修专用邮箱：szszs8@163.com；甲方维保修专用邮箱：hdszgxssqwbx@evergrande.com。乙方必须在收到甲方或甲方委托的物业公司维修通知的邮件后24小时内回复并到场，在到场后6小时内出具甲方认可的维修方案进行维修，并在合理时间内修复完毕，否则视为授权甲方另行安排维修。遇到紧急情况需立即维修时，甲方电话告知乙方后，可立即另行安排维修。

三、在质量保修期内，发生乙方维保修义务由甲方另行安排维修所发生费用及相应责任由乙方承担。前述情况下所发生的维修工程量以甲方或者甲方委托的监理公司与实际维修方共同确认的工程量为准，维修费用按附件《物业维保修工程价格清单》基础上其他费上浮20%执行，维修费用还不足以弥补甲方损失的，以甲方或者甲方委托的监理公司与实际维修方共同确认的费用为准。维修费用由甲方从乙方保修金中扣回，保修金余额不足的，乙方应向甲方补足差额部分。甲方另行安排第三方维修并不因此免除乙方对整个工程的维保修责任。第三方维修的工程在保修期内再出现质量问题，由第三方承担保修责任。

四、其它约定： /

第六条：合同工期

一、具体工期要求如下表：

批次	楼栋	装修范围	装修范围 补充说明	暂定开工日期 (年/月/日)	单栋工期 (天)	工期说明
第 1 批次	9 号楼	批量装修	/	2022-05-01	180	/
/	/	/	/	/	/	/

第八条：合同价

一、暂定总价（不含甲供材料款在内）：人民币壹仟柒佰贰拾玖万捌仟陆佰伍拾柒元壹角整（小写：17298657.10）。

二、计价方式

- 1、本工程采用含税单项单价包干方式。具体的包干单价详见附件。
- 2、工程量的计算：各单项子目按实际完成工程量计算。
计算规则为：按照工程量乘以基价再取费的方式进行结算，具体基价及取费方式见附件，附件的工程量为暂定，结算按实际完成工程量计算。
- 3、单项包干单价已经包含了施工图或报价清单中没有说明但在施工过程中为完成本项工程必须完成的所有工作，如有测误亦视为已经包含在清单包干价中，不得另增加费用。
- 4、按以上计价方式计算的工程造价包含的内容：人工费、机械费、材料费（不含甲方供应的材料费在内，甲供材料的卸车、场内运转、清点、验货、接收、保管等一切后续工作由乙方负责，乙方完成上述工作所发生的费用包括在取费表相应的费率中）、搭拆脚手架工料费用、石材磨边、材料加工（含甲供材料块料加工）、开槽、防污、防水、以及幕墙防污防腐防火防水防雷、钢型材除锈防腐费、吊装费、工程及材料（乙方自行采购的材料）所须的各种检测费及试验费（包含幕墙的“四性”试验检测费和实验的试件材料费及安装人工费）、各种材料损耗费、卸车费、材料场内二次运输费、负责其它专业承包人施工收边收口产生的费用、技术处理费、保管费、合同工期内的赶工费、施工水电费、技术措施费、已完工程及设备保护措施费、安全文明施工费、雨季或异常气候施工措施费（不含冬季施工费）、成品保护费、垃圾清运到甲方指定地点堆放费用、工程完工验收前清洁费、远程施工增加费、现场经费、综合管理费、利润、税金及其他一切费用。
- 5、包干单价不含主体配合费，由甲方另行支付给主体单位。
- 6、主体单位的配合内容为：详见协议书第十一条及通用条款第 5.6 款。
- 7、若由甲方提供水、电源，则水电费按甲方实际代缴数额由甲方从

定进行工程结算”。

七、其他约定：/

第十条：现场移交标准

一、装修工作面移交进度标准及质量标准

详见附件《装修工作面移交标准》

二、移交时间节点：

(1) 住宅(1层~12层)：总承包单位必须在该单体结构封顶后60天内场地移交完成(有地暖可再加15天)。

(2) 住宅(13层~20层)：可分两批移交，封顶后60天内第一批(10层)场地移交完成，15天内第二批场地移交完成。

(3) 住宅(21层及以上)：封顶后60天内第一批(10层)场地移交完成，剩余层数可再分两批完成场地移交，每批间隔时间最多15天。(有地暖可再加15天)。

三、其它约定：/

第十一条：施工配合和总包服务内容

一、总承包单位每栋每单元提供水电源点(如不能提供水电源点，也可按总承包单位现有水电源点情况适当提供，但须满足本工程施工接取水电源的需要)，乙方需自行安装水表、电表并承担水、电费(须分摊总表线路损耗)，将由乙方自行缴交给主体施工总承包单位，若乙方不按时足额缴交水电费，则甲方有权从支付给乙方的任何一笔款项中代扣代缴。

二、其余未提及的均按照通用条款第5.6款执行。

三、其它约定：/

第十二条：双方现场代表

一、甲方授权 董磊 为现场管理代表，监督检查工程质量、进度、负责设计图纸的变更，施工期间的质量验收及其他事宜。

二、乙方委派（详见附件）为项目经理。委派的项目经理须持有与工程项目相适应的真实有效的资格证书，负责施工期间的施工质量、安全等问题。

三、乙方派驻本工程项目的管理人员名单见合同附件。

四、其它约定：___/

第十三条：其他约定

一、本合同签订后3个日历天内，乙方应向甲方提供合同暂定总价的3%的履约保证金或合同暂定总价的5%的履约保函。乙方未依本约定提供履约保证金或履约保函的，甲方有权从乙方的任何一笔工程款中抵扣。

二、在工程施工过程中，若甲方要求增加施工人员，则乙方应无条件按甲方要求执行。由此而增加的费用已在相应的单价中综合考虑，该部分费用不另行增加。

三、乙方必须为从事危险作业的职工办理意外伤害保险，并为施工场地内自有人员生命财产和施工机械设备办理保险，支付保险费用。

四、乙方认同《民工权益保障承诺书》内容，并作出慎重承诺，具体内容详见附件。

五、甲方通讯地址：深圳市龙岗区恒大都汇广场，邮政编码为：518000，乙方依本地址向甲方发送有关信函文件，甲方如变更上述地址应及时通知乙方，避免发生延误。

六、乙方通讯地址：深圳市福田区景田路82号中国茶宫2楼，邮政编码为：518000，甲方依本地址向乙方发送有关信函文件，因乙方所留地址有误或变更地址未通知甲方的责任由乙方承担，甲方向乙方所发送的信函文件等视为已送达乙方。

七、双方当事人在自愿、平等的基础上对“通用条款”进行了协商。乙方对于“通用条款”的修改意见，已经完整地包括在本协议书中。双方自愿遵守“通用条款”中未修改的部分和本协议书。

八、如甲方工作人员明示或暗示要求宴请、招待，或索取礼金、礼品、礼券、其他利益，或故意刁难、显失公平现象，乙方可以向甲方/甲方监

察部门进行举报。具体举报渠道见附件。

九、在本工程施工过程中，如果甲方要求乙方持续停工超过 15 天，并且甲方要求乙方现场人员及设备原地待命，从第 16 天开始，甲方或甲方委托的现场监理工程师根据乙方每天现场待命人员的数量给予办理签证。每人每天的费用补偿标准将按工程所在地定额及相关政府文件的规定计取，如无相关定额或文件的，则由甲乙双方协商确定每人每天的补偿标准。

十、材料、设备的生产厂家、品牌必须为原厂生产，禁止使用过期过保的材料、设备或委托第三人生产后贴用品牌、翻新的材料、设备，一经发现按假冒伪劣材料、设备处理，承包人应按该部分合同约定使用材料、设备总价的 2 倍，向发包人支付违约金。承包人支付违约金后，仍应按照工程师的要求予以整改，将材料、设备向工程师报验或替换为合格的材料、设备，如未按照工程师的要求整改，发包人有权委托他人更换该材料、设备，所发生的费用及损失全部由承包人承担，因整改导致工期延误的，承包人还需承担工期延误的违约责任。

十一、因合同终止或解除导致乙方中途退出施工的，对其已完成之施工部分，乙方仍应按照合同中质量保修责任条款之约定承担质量保修责任。

十二、通用条款第 15.8 条中“以中国人民银行的一年期定期贷款利率/365”修改为“以同期全国银行间同业拆借中心公布的贷款市场报价利率（LPR）（一年期）/365”。

十三、在本合同履行过程中，如国家发布新政策调整税率的，在新政策生效日前已经付款的合同金额，应当按照政策调整前税率开具发票，如无法按照调整前税率开具发票的，受票方有权在后期应付合同款项中扣除税率调整前后的差额金额或由开票方向受票方补齐差额金额。国家新政策生效之日后的应付合同款项未开具发票且无法按照原税率开具发票的，应当按照新政策确定的税率开具发票及计算剩余应付款项金额；如本合同涉及含税价的，则税率调整后的含税单价（或剩余总价）=税率调整前合同含税单价（或剩余总价）/（1+调整前税率）*（1+调整后税率）。

十四、品牌保护条款：

1、未经甲方书面同意，乙方不得擅自使用“恒大”、“恒大地产”“金

判。

二、本合同双方均可采用纸质合同方式或电子合同方式签署，其中：

（1）采用纸质合同方式签署的：本合同自双方签字盖章后生效，壹式肆份，甲乙双方各执贰份，各份合同文本具有同等法律效力。

（2）采用电子合同方式签署的：本合同自双方通过电子签章平台使用电子印章的方式盖章后生效，不因采用电子印章的形式而否认其法律效力。

第十五条：附件

附件 1：《工程量清单》（含甲供材料单价清单、物业维保修工程价格清单）

附件 2：《乙方派驻本工程现场工程管理、技术人员汇总表》

附件 3：《民工权益保障承诺书》

附件 4：《民工权益保障投诉渠道告知承诺函》

附件 5：《保密承诺书》

附件 6：《举报渠道告知函》

附件 7：《恒大地产集团工程签证、竣工验收、预算结算事项告知函》

附件 8：《精装修交楼工程非全国性统供材检测技术要求》

附件 9：《装修工作面移交标准》

附件 10：《蓄水试验标准》

附件 11：《交楼验收标准》

附件 12：《住宅室内材料出厂及成品保护标准》

附件 13：《施工范围图》

附件 14：《现场材料检测取样送检实施方案》



发包人（盖章）：

签约代表：

（Handwritten signature of the client representative）

通讯地址：

电话与传真：

日期：2022.5.11



承包人（盖章）：

签约代表：



通讯地址：

电话与传真：

日期：2022.5.11

工程竣工验收表(GC-19-3)



编号:

合同名称	恒大时尚慧谷大厦项目9#楼公区与户内装修工程施工合同	验收时间	2023-03-30
施工单位名称	深圳市中深装建设集团有限公司	施工合同编号	恒粤深深工合字22 [0.53-37]008
验收内容	9号楼		
参加验收人员	相关部门名称及核查内容	参加人员意见及签名	
	综合管理部(工程方面,包括工程质量和材料是否满足设计和规范,工作内容是否完成,竣工资料是否具备)	同意	黄广华
	预决算部(成本与造价控制方面,包括竣工图是否与现场一致,涉及相关经济的资料是否齐备,有无可能影响结算造价的问题)	同意	彭昭文
	总工室(设计方面,是否已完成设计内容,设计是否合理,是否满足规划、消防强规要求,设计变更内容是否全部完成,是否按图施工)	同意	赵令龙
	合同管理部(参加主体、装修、合同金额300万及以上其他工程)(合同履约方面,是否存在需要扣罚违约情况,工期是否符合合同要求)(有无延期手续)	同意	夏孟春
	物业公司(参加主体、装修、智能化、空调、消防、园建、园林)(使用功能方面,是否存在影响业主生活方面的问题,是否存在漏水开裂等影响观感的问题)		
	营销部(主体和装修工程验收时)(使用功能方面,是否存在影响业主生活方面的问题,是否存在与销售合同不一致的问题)		
	开发部(主体和装修工程验收时)(开发报建方面,是否存在与规划或报建情况不一致的情况)		
	施工单位(核查按照合同约定的事项如签证、核价是否已经办理完成,合同要求的竣工图绘制完毕)	合格	黄发强
验收意见	<p>工程部重点核查包括工程质量和材料是否满足设计和规范,工作内容是否完成,竣工资料是否具备,并汇总以上部门意见,并提出整改措施并落实整改回复复查:</p> <p style="text-align: right;">工程部经理: 董磊</p>		
领导审批意见	<p>项目总经理(签名): _____ 年 月 日</p>		

说明:此表一式三联,第一联施工单位,第二联工程部,第三联预决算部。



4.3、拟派项目经理业绩

4.3.1、河源万达东江城项目一期室内精装修工程

河源万达东江城项目一期室内精装修工程合 同

合同编号:HYFXXM-XM-SG-H-115-001-HT01

2023 年 4 月 19 日

第一章 合同协议书

业主:河源市福新创建有限公司

专业承包商:深圳市中深装建设集团有限公司

总承包商:中建八局华南建设有限公司

依照《中华人民共和国民法典》、/《中华人民共和国建筑法》及其他有关法律法规,遵循平等、自愿、公平和诚实信用的原则,就河源万达东江城项目一期室内精装修工程施工承包事项协商一致,订立本合同协议书。

第一条 专业承包工程概况

工程名称:河源万达东江城项目一期室内精装修工程

工程地点:广东省河源市越王大道与纬十五路交汇处

工程内容:河源万达东江城项目一期室内精装修工程

第二条 组成合同的文件

1. 合同协议书;
2. 中标通知书;
3. 合同专用条款;
4. 合同通用条款;
5. 计量与计价规则及工程量清单;
6. 合同附件;
 - 6.1. 合同图纸;
 - 6.2. 投标书及其附件;
 - 6.3. 招标文件及招标过程资料(包括定标会议纪要、投标文件、疑文件、澄清文件、补遗文件及承诺函等往来函件);
 - 6.4. 工程规范及技术要求;
 - 6.5. 相关约定。

合同履行中,双方有关工程的洽商、变更等书面协议或文件视为本合同的组成部分。上述文件是相互说明、相互解释的,如出现不一致时,上述的排列顺序就是合同的优先解

释和执行顺序，以顺序在先者为准。

第三条 合同工程范围

详见本合同《专用条款》合同范围。

第四条 合同价款

本合同为——包干合同，合同总价（下称“合同价款”）为人民币（大写）：伍仟捌佰玖拾壹万叁仟陆佰元整（小写：¥：58913600 元），其中不含增值税价款为 53611376 元，增值税 5302224 元，增值税税率为 9%。

第五条 合同工期

合同工期：自开工日起至工程正式移交日止，共计 396 日历天（为绝对工期，包括法定节假日日和交叉施工、配合施工的等待时间）。

开工日期：暂定 2023 年 4 月 30 日

竣工日期：暂定 2024 年 5 月 30 日。

工程正式移交日期暂定为：2024 年 7 月 30 日

本工程具体开工日期以经业主或监理单位发出的开工令（或通知）为准。工期总日历天数与根据前述计划开竣工日期计算的工期天数不一致的，以工期总日历天数为准，

专业承包商应积极进行施工，在本合同约定的竣工日期内完成本工程，且必须无条件按总承包商的项目整体工程工期要求进行施工。双方明确，除业主事先书面同意延期外，本合同所述施工工期不因任何原因予以延期。

具体要求详见《合同专用条款》第 18.1 条及《合同通用条款》第 18 条。

专业承包商明确，本合同所述施工工期为绝对工期，是专业承包商在充分考虑政府对施工的规定、合同及业主施工要求，以及经核实施工现场及施工环境后，而确保实现的工期。双方明确，除业主事先书面同意延期外，本合同所述施工工期不因任何原因予以延期。

第六条 业主、总承包商、专业承包商代表

业主代表：陈焱昭

总承包商代表：刘首朋

专业承包商代表：卫泳岐

第七条 质量标准

质量等级标准：合格。

第八条本合同协议书中有关词语含义与《合同通用条款》中分别赋予它们的定义相同。

第九条专业承包商保证，在各方面均遵照合同的规定进行本工程的施工并承担保修责任。同时，专业承包商必须完全服从和执行总承包商及业主的现场管理规定及各项管理制度，包括但不限于服从总承包商的有关施工进度安排、质量管理、安全管理、文明施工管理等。若专业承包商违反相关规定时，总承包商及业主均有权追究专业承包商相关责任。

第十条 合同各方特此同意：总承包商对本工程承担现场管理、协调、配合服务及工程照管的责任，包括但不限于质量、进度、安全、卫生、协调等。同时，总承包商就本工程与专业承包商向业主承担连带责任。

第十一条 争议解决

本合同签订和履行过程中产生的任何争议，各方应友好协商解决，协商不成的，任何一方均同意向中国国际贸易仲裁委员会申请按照该委员会届时有效的仲裁规则进行仲裁，仲裁地点为北京市。该仲裁裁决是终局的，对各方均具有最终约束力。

第十二条 合同生效

合同订立时间：2023年4月19日。

合同订立地点：广东省河源市东源县。

本合同自业主、总承包商和专业承包商三方盖章后生效。

(以下无正文)

业主： (盖章)

法定代表人或委托代理人：

联系电话：

法定地址：

职务：

传真：

总承包： (盖章)

法定代表人

或委托代理人：

联系电话：

法定地址：

职务：

传真：

专业承包商：

法定代表人

法定地址：



或委托代理人：

联系电话：

职 务：

传 真：

工程竣工验收报告书

工程名称	河源万达东江城项目一期 室内精装修工程	层数/建 筑面积	30974.62 m²	开工日期	2023 年 04 月 30 日
施工单位	深圳市中深装建设集团有 限公司	工程造价	58913600 元	竣工日期	2024 年 07 月 30 日
项目经理	卫泳岐	项目技术 负责人	李康林	验收时间	2024 年 07 月 30 日
序号	项 目	验 收 记 录		验 收 结 论	
1	分 部 工 程	共 2 分部，其中优良 2 分部，优良率 100%。 主体分部质量等级： 装饰部分质量等级：优良 安装主要分部质量等级：优良		验收合格	
2	质 量 控 制 资 料 核 查	共 15 项，经审查符合要求 15 项， 经核定符合规范要求 15 项。		验收合格	
3	安全和主要使 用功能核查及 抽查结果	共核查 21 项，符合要求 21 项， 共抽查 18 项，符合要求 18 项， 经返工处理符合要求 0 项。		验收合格	
4	观感质量验收	共抽查 25 项，符合要求 25 项， 不符合要求 0 项。		验收合格	
5	综合验收结论	经对本工程综合验收，各分项分部工程符合设计要求，工程质量均满足 有关质量验收规范和标准规定，工程竣工验收合格。			
参 加 验 收 单 位	建 设 单 位		监 理 单 位	施 工 单 位	设 计 单 位
	(公章)  单位（项目）负责人  2024 年 7 月 30 日		(公章)  总监理工程师  2024 年 7 月 30 日	(公章)  单位负责人  2024 年 7 月 30 日	(公章)  单位（项目）负责人  2024 年 7 月 30 日

4.3.2、潮州万达城一期 B1-B9 地块公共区域及室内精装修工程

潮州万达城一期 B1-B9地块公
共区域及室内精装修工程合同

合同编号：【CZWDC-GC-H-ZX135】

【2022】年【7】月【29】日

第一章 合同协议书

业主：潮州万达城投资有限公司

专业承包商：深圳市中深装建设集团有限公司

总承包商：中建二局第二建筑工程有限公司

依照《中华人民共和国民法典》、《中华人民共和国建筑法》及其他有关法律法规，遵循平等、自愿、公平和诚实信用的原则，就【潮州万达城一期B13地块、B17地块、B19地块室内精装修工程】工程施工承包事项协商一致，订立本合同协议书。

第一条 专业承包工程概况

工程名称：【潮州万达城一期B1-B9地块公共区域及室内精装修工程（下称“工程”或“本工程”）】

工程地点：【潮州市湘桥区意溪镇】

工程内容：【潮州万达城一期B1-B19地块公共区域及室内精装修工程】

第二条 组成合同的文件

1. 合同协议书；
2. 中标通知书；
3. 合同专用条款；
4. 合同通用条款；
5. 计量与计价规则及工程量清单；
6. 合同附件；
 - 6.1. 合同图纸；
 - 6.2. 投标书及其附件；
 - 6.3. 招标文件及招标过程资料（包括定标会议纪要、投标文件、答疑文件、澄清文件、补遗文件及承诺函等往来函件）；
 - 6.4. 工程规范及技术要求；
 - 6.5. 相关约定。

合同履行中，双方有关工程的洽商、变更等书面协议或文件视为本合同的组成部

分。上述文件是相互说明、相互解释的，如出现不一致时，上述的排列顺序就是合同的优先解释和执行顺序，以顺序在先者为准。

第三条 合同工程范围

详见本合同《专用条款》合同范围。

第四条 合同价款

本合同为总价包干合同，合同总价（下称“合同价款”）为人民币（大写）：柒仟玖佰壹拾贰万陆仟柒佰元整（小写：¥：79126700元），其中不含税价款【72593302.75】元，（大写：【柒仟贰佰伍拾玖万叁仟叁佰零贰元柒角伍分整】），增值税税率为【9%】。

第五条 合同工期

合同工期：自开工日起至工程正式移交日止，共计【376】日历天（为绝对工期，包括法定节假日和交叉施工、配合施工的等待时间）。

1、示范区

- (1)开工日期：2022年8月6日；
- (2)竣工日期：2023年8月17日；
- (3)绝对工期为：376日历天

2、首开区

- (1)开工日期：2022年8月6日；
- (2)竣工日期：2023年8月17日
- ；(3)绝对工期为：376日历天

以上时间以甲方实际要求时间为准

工程正式移交日期（竣工备案后60日历天）暂定为：2023年10月17日。

本工程具体开工日期以经业主或监理单位发出的开工令（或通知）为准。工期总日历天数与根据前述计划开竣工日期计算的工期天数不一致的，以工期总日历天数为准。

专业承包商应积极进行施工，在本合同约定的竣工日期内完成本工程，且必须无条件按总承包商的项目整体工程工期要求进行施工。双方明确，除业主事先书面同意延期外，本合同所述施工工期不因任何原因予以延期。

具体要求详见《合同专用条款》第18.1条及《合同通用条款》第18条。

专业承包商明确，本合同所述施工工期为绝对工期，是专业承包商在充分考虑政府对施工的规定、合同及业主施工要求，以及经核实施工现场及施工环境后，而确保实现的工期。双方明确，除业主事先书面同意延期外，本合同所述施工工期不因任何原因予以延期。

第六条 业主、总承包商、专业承包商代表

业主代表：张正魁

总承包商代表：赵振国

专业承包商代表：王武烈

第七条 质量标准

质量等级标准：合格。

第八条 本合同协议书中有关词语含义与《合同通用条款》中分别赋予它们的定义相同。

第九条 专业承包商保证，在各方面均遵照合同的规定进行本工程的施工并承担保修责任。

同时，专业承包商必须完全服从和执行总承包商及业主的现场管理规定及各项管理制度，包括但不限于服从总承包商的有关施工进度安排、质量管理、安全管理、文明施工管理等。若专业承包商违反相关规定时，总承包商及业主均有权追究专业承包商相关责任。

第十条 合同各方特此同意：总承包商对本工程承担现场管理、协调、配合服务及工程照管的责任，包括但不限于质量、进度、安全、卫生、协调等。同时，总承包商就本工程与专业承包商向业主承担连带责任。

第十一条 争议解决

本合同签订和履行过程中产生的任何争议，各方应友好协商解决，协商不成的，任何一方均同意向中国国际经济贸易仲裁委员会申请按照该委员会届时有效的仲裁规则进行仲裁，仲裁地点为北京市。该仲裁裁决是终局的，对各方均具有最终约束力。

第十二条 合同生效

合同订立时间：2022年7月29日。

合同订立地点：潮州市潮安区财富中心B座11层。

本合同自业主、总承包商和专业承包商三方盖章后生效。

（以下无正文）

业主：潮州万达城投资有限公司（盖章）

法定代表人或委托代理人：

联系电话：



总承包商：中建二局第二建筑工程有限公司（盖章）

法定代表人或委托代理人：

联系电话：



专业承包商：深圳市中深装建设集团有限公司（盖章）

法定代表人或委托代理人：

联系电话：



第二章 合同专用条款

1. 定义和解释

1.1 联系方式

总承包商的联系方式为：

通信地址：【深圳市南山区南山街道前海路 0169 号】

邮编：【518000】

项目经理：【张正魁】

联系电话：【】

传真：【】

专业承包商的联系方式为：

通信地址：【深圳市福田区景田路茶宫茗香苑综合楼 01A、B、C、D、E、F（仅限办公）】

邮编：【518000】

项目经理：【卫泳岐】

联系电话：【13828809519】

传真：【0755-82946988】

前述各自的联系方式均为正确并可以有效送达。倘若任一方联系方式发生变更的，须及时以书面形式通知其他方，并在对方签收确认后方为有效。如前述联系方式不准确或无法有效送达或任一方联系方式发生变更但未按前述约定有效通知其他方的，则由此而引发的全部责任和损失均由该方自行承担，且其他方的所有通知均视为已合法有效送达。

2. 承包范围

2.1 承包工程名称：【潮州万达城】项目【潮州万达城一期B13地块、B17地块、B19地块室内精装修工程】

2.2 地址：位于潮州市湘桥区意溪镇意东三路东侧、北山路南侧湘桥区凤城生态水乡示范区启动区范围内。

2.3 简介：

单位（子单位）工程质量竣工验收记录

工程名称	潮州万达城一期 B1-B9 地块公共区域及室内精 装修工程	层数/建筑面积	267864.85 平方米	开工日期	2022 年 08 月 06 日
施工单位	深圳市中深装建设集团 有限公司	工程造价	79126700 元	竣工日期	2023 年 08 月 17 日
项目经理	卫泳岐	项目技术负责人	刘兴华	验收时间	2023 年 08 月 17 日

序号	项 目	验 收 记 录	验 收 结 论
1	分 部 工 程	共 3 分部, 经检 3 分部 符合标准及设计要求 3 分部	验收合格
2	质 量 控 制 资 料 核 查	共 25 项, 经审查符合要求 23 项, 经核定符合规范要求 23 项	验收合格
3	安全和主要使用 功能核查及抽查 结果	共核查 17 项, 符合要求 17 项, 共抽查 10 项, 符合要求 10 项, 经返工处理符合要求 0 项	验收合格
4	观感质量验收	共抽查 15 项, 符合要求 15 项, 不符合要求 0 项	验收合格
5	综合验收结论	经对本工程综合验收, 各分项分部工程符合设计要求, 工程质量均满足 有关质量验收规范和标准规定, 工程竣工验收合格。	

参 加 验 收 单 位	建 设 单 位	监 理 单 位	施 工 单 位	设 计 单 位
	(公章)	(公章)	(公章)	(公章)
	单位(项目)负责人	总监理工程师	单位负责人	单位(项目)负责人
				
	2023 年 8 月 17 日	2023 年 8 月 17 日	2023 年 8 月 17 日	2023 年 8 月 17 日

4.3.3、恒大时尚慧谷大厦项目 9#楼公区与户内装修工程

恒粵深 1 卷 2 合字 22 [0.13-37]008
PLZK08202201 年 01 月 01 日 (中供 (保交楼))

合同编号: _____

恒大时尚慧谷大厦项目 9#楼公区与户内装修工程施工合同

发 包 人: 建滔数码发展(深圳)有限公司

承 包 人: 深圳市中深装建设集团有限公司

工程名称: 恒大时尚慧谷大厦项目 9#楼公区与户内装修工程

签约地点: 深圳市龙岗区

签订日期: 2022 年 5 月 11 日

说明:

1. 合同中下划线空白部分可按照工程项目具体情况进行填写,若无填写内容则注明“(无内容)”或“/”;
2. 应根据合同附件的具体名称及序号,在合同目录或“第十五条:附件”中填写附件目录。

恒大时尚慧谷大厦项目 9#楼公区与户内装修工程

施工合同

第一部分 协议书

发包人：建滔数码发展（深圳）有限公司（以下简称甲方）

承包人：深圳市中深装建设集团有限公司（以下简称乙方）

依照《中华人民共和国民法典》、《中华人民共和国建筑法》、《建设工程质量管理条例》及其它有关法律、行政法规，遵循平等、自愿、公平和诚实信用的原则，双方经协商一致订立本协议。

第一条：工程概况

一、工程名称：恒大时尚慧谷大厦项目 9#楼公区与户内装修工程

二、工程地点：深圳市龙华新区福龙大道西侧建滔工业园

三、工程内容：乙方负责按甲方确认的施工图纸及相关设计变更通知对 9#住宅套内、地下负一及负二层电梯间、首层公共活动空间电梯大堂及电梯间、标准层电梯间装修工程进行施工。

其它工程内容：/

第二条：承包范围及承包方式

一、承包范围：恒大时尚慧谷大厦项目 9#楼套内、地下负一及负二层电梯间、首层公共活动空间电梯大堂及电梯间、标准层电梯间精装修工程的施工。具体内容包括各区域地面、天棚、墙面的装修及入户门、户内门、室内护窗栏杆制安、卫生洁具、卫生间挂件、橱柜、地柜、开关插座面板、电线（从大堂、电梯厅第一个接线盒之后，套内照明开关箱下桩之后）、灯具的供应及安装、卫生间等电位线路敷设及连接点安装、抽油烟机、煤气炉、消毒碗柜安装等。

其它范围：/

不包含在本工程承包范围的毛坯房和已施工的样板房：/

二、承包方式：包人工、包材料（除甲供材料外）、包机械、包损耗、

包工期、包质量、包安全、包文明施工、包市场风险、包验收合格、包税金的形式承包本项目。

三、乙方须按甲方的要求，提供报建相关的资料，并配合甲方进行报建的相关工作，如因乙方原因影响甲方报建及验收的进度，由此增加的费用由乙方负责。因甲方报建而引起的需向政府相关部门缴纳的相关规费由甲方承担。

四、其它约定：/

第三条：工程质量标准

一、墙砖、地砖铺贴施工时须采用专用十字架控制缝宽，保证墙砖、地砖缝隙大小均匀，完成面缝宽分别为 1mm、2mm。

二、涂饰工程阴阳角施工时宜使用阴角线、阳角线，但必须保证阴阳角方正度及抗冲击性。

三、对天然石材厚度、加工尺寸允许偏差及检验要求约定如下：

（一）天然石材厚度的要求

1. 湿贴天然石材厚度最薄不得小于 18mm；干挂室内饰面天然石材厚度最薄不得小于 20mm（粗面不得小于 23mm）；干挂室外饰面天然花岗石厚度最薄不得小于 25mm（粗面不得小于 28mm）；干挂室外饰面天然大理石厚度最薄不得小于 35mm。最薄厚度不允许出现负偏差。

2. 在满足上述最薄厚度要求的前提下，如天然石材厚度要求不统一，优先等级从高到低依次为：

(1) 补充协议；

(2) 合同；

(3) 设计图纸；

(4) 国家标准、规范、规定。如相关国家标准、规范、规定有冲突的，按最高标准执行。

（二）天然石材加工尺寸允许偏差

1. 湿贴天然石材：

项目	天然花岗石	天然大理石
----	-------	-------

允许偏差(mm)	镜面和细面	±1.5	±1.5
	粗面	±2.0	

注：加工后的石材最薄厚度不得低于本条款第一项第 1 点约定的石材最薄厚度。

2. 干挂室内饰面天然石材：

项目		天然花岗石	天然大理石	其他石材
允许偏差 (mm)	镜面和细面	+2.0	+2.0	+2.0
		-1.0	0	0
	粗面	+2.0	—	+2.0
		-1.0	—	0

注：加工后的石材最薄厚度不得低于本条款第一项第 1 点约定的石材最薄厚度。

3. 干挂室外饰面天然石材：

项目		天然花岗石	天然大理石	其他石材
允许偏差 (mm)	镜面和细面	+2.0	+2.0	+2.0
		-1.0	0	0
	粗面	+2.0	—	+2.0
		-1.0	—	0

注：加工后的石材最薄厚度不得低于本条款第一项第 1 点约定的石材最薄厚度。

（三）天然石材检验要求

1. 天然石材外观质量不允许有缺棱、缺角、裂纹、色斑、色线及坑窝等质量缺陷，不允许有较大的色差。

2. 异型天然石材线条必须一体化加工成型（除非图纸明确要求，否则禁止拼接成型）。

3. 石材进场后，须经发包人检验合格并下发《材料使用许可证》后方可使用，经检验不合格的须全部退场。

4. 其余未提及的均按设计图纸、通用条款及国家、地方现行相关规

范执行。

（四）天然石材施工的颜色和纹理的控制原则

1. 在石材施工前，须对石材进行预排版，将石材按照颜色的深浅和纹理的变化进行分类排序，清楚每批次石材的差异范围。

2. 原则上保证同一建筑体或空间使用同一批次的石材，保证每个建筑体或空间基本上无色差，不同建筑体或空间使用的石材允许有轻微色差。

3. 同一建筑体或空间如无法满足使用同一批次的石材，则须保证同一施工面（大面积同色石材面）颜色纹理一致，不应出现大面积的有色差石材的铺贴。

4. 在保证大面积同色石材面颜色纹理一致的情况下，如遇到有轻微色差的石材，可以用于阳台脚线、墙身饰线或石材拼花处。石材的色差应该从低到高依次加深。

四、其余未提及的均按国家、地方现行相关规范及通用条款第4条执行，并达到合格。

五、其它约定：/

第四条：验收及移交

一、按照通用条款第9条以及协议书第三条、第七条等约定进行验收。

二、分户验收不合格，乙方应在一个月内整改完成并复验合格移交甲方；若超过一个月仍未整改完成并复验合格移交甲方的，甲方有权委托第三方进行整改，并按实际发生费用的1.5倍在乙方的工程款中扣除。

三、其它约定：/

第五条：质量保修期

一、本合同防水工程保修期为五年，室内装修工程的质量保修期为两年，外墙装修工程的质量保修期为三年。其余未提及的均按照通用条款第11条执

行。

二、在质量保修期内，凡属乙方的工程施工质量缺陷的，乙方必须进行修复或更换并承担一切费用；如不属于乙方工程施工质量缺陷造成的问题，乙方仍应及时负责修复或更换，由甲方追究责任方，费用由责任方承担。

在质量保修期内，发生乙方维保修义务的，甲方通过电子邮件进行通知，乙方应安排专人负责维护维保修专用邮箱。乙方维保修专用邮箱：szszs8@163.com；甲方维保修专用邮箱：hdszgxssqwbx@evergrande.com。乙方必须在收到甲方或甲方委托的物业公司维修通知的邮件后24小时内回复并到场，在到场后6小时内出具甲方认可的维修方案进行维修，并在合理时间内修复完毕，否则视为授权甲方另行安排维修。遇到紧急情况需立即维修时，甲方电话告知乙方后，可立即另行安排维修。

三、在质量保修期内，发生乙方维保修义务由甲方另行安排维修所发生费用及相应责任由乙方承担。前述情况下所发生的维修工程量以甲方或者甲方委托的监理公司与实际维修方共同确认的工程量为准，维修费用按附件《物业维保修工程价格清单》基础上其他费上浮20%执行，维修费用还不足以弥补甲方损失的，以甲方或者甲方委托的监理公司与实际维修方共同确认的费用为准。维修费用由甲方从乙方保修金中扣回，保修金余额不足的，乙方应向甲方补足差额部分。甲方另行安排第三方维修并不因此免除乙方对整个工程的维保修责任。第三方维修的工程在保修期内再出现质量问题，由第三方承担保修责任。

四、其它约定： /

第六条：合同工期

一、具体工期要求如下表：

批次	楼栋	装修范围	装修范围 补充说明	暂定开工日期 (年/月/日)	单栋工期 (天)	工期说明
第 1 批次	9 号楼	批量装修	/	2022-05-01	180	/
/	/	/	/	/	/	/

第八条：合同价

一、暂定总价（不含甲供材料款在内）：人民币壹仟柒佰贰拾玖万捌仟陆佰伍拾柒元壹角整（小写：17298657.10）。

二、计价方式

- 1、本工程采用含税单项单价包干方式。具体的包干单价详见附件。
- 2、工程量的计算：各单项子目按实际完成工程量计算。
计算规则为：按照工程量乘以基价再取费的方式进行结算，具体基价及取费方式见附件，附件的工程量为暂定，结算按实际完成工程量计算。
- 3、单项包干单价已经包含了施工图或报价清单中没有说明但在施工过程中为完成本项工程必须完成的所有工作，如有测误亦视为已经包含在清单包干价中，不得另增加费用。
- 4、按以上计价方式计算的工程造价包含的内容：人工费、机械费、材料费（不含甲方供应的材料费在内，甲供材料的卸车、场内运转、清点、验货、接收、保管等一切后续工作由乙方负责，乙方完成上述工作所发生的费用包括在取费表相应的费率中）、搭拆脚手架工料费用、石材磨边、材料加工（含甲供材料块料加工）、开槽、防污、防水、以及幕墙防污防腐防火防水防雷、钢型材除锈防腐费、吊装费、工程及材料（乙方自行采购的材料）所须的各种检测费及试验费（包含幕墙的“四性”试验检测费和实验的试件材料费及安装人工费）、各种材料损耗费、卸车费、材料场内二次运输费、负责其它专业承包人施工收边收口产生的费用、技术处理费、保管费、合同工期内的赶工费、施工水电费、技术措施费、已完工程及设备保护措施费、安全文明施工费、雨季或异常气候施工措施费（不含冬季施工费）、成品保护费、垃圾清运到甲方指定地点堆放费用、工程完工验收前清洁费、远程施工增加费、现场经费、综合管理费、利润、税金及其他一切费用。
- 5、包干单价不含主体配合费，由甲方另行支付给主体单位。
- 6、主体单位的配合内容为：详见协议书第十一条及通用条款第 5.6 款。
- 7、若由甲方提供水、电源，则水电费按甲方实际代缴数额由甲方从

定进行工程结算”。

七、其他约定：/

第十条：现场移交标准

一、装修工作面移交进度标准及质量标准

详见附件《装修工作面移交标准》

二、移交时间节点：

(1) 住宅(1层~12层)：总承包单位必须在该单体结构封顶后60天内场地移交完成(有地暖可再加15天)。

(2) 住宅(13层~20层)：可分两批移交，封顶后60天内第一批(10层)场地移交完成，15天内第二批场地移交完成。

(3) 住宅(21层及以上)：封顶后60天内第一批(10层)场地移交完成，剩余层数可再分两批完成场地移交，每批间隔时间最多15天。(有地暖可再加15天)。

三、其它约定：/

第十一条：施工配合和总包服务内容

一、总承包单位每栋每单元提供水电源点(如不能提供水电源点，也可按总承包单位现有水电源点情况适当提供，但须满足本工程施工接取水电源的需要)，乙方需自行安装水表、电表并承担水、电费(须分摊总表线路损耗)，将由乙方自行缴交给主体施工总承包单位，若乙方不按时足额缴交水电费，则甲方有权从支付给乙方的任何一笔款项中代扣代缴。

二、其余未提及的均按照通用条款第5.6款执行。

三、其它约定：/

第十二条：双方现场代表

一、甲方授权 董磊 为现场管理代表，监督检查工程质量、进度、负责设计图纸的变更，施工期间的质量验收及其他事宜。

二、乙方委派（详见附件）为项目经理。委派的项目经理须持有与工程项目相适应的真实有效的资格证书，负责施工期间的施工质量、安全等问题。

三、乙方派驻本工程项目的管理人员名单见合同附件。

四、其它约定：___/

第十三条：其他约定

一、本合同签订后3个日历天内，乙方应向甲方提供合同暂定总价的3%的履约保证金或合同暂定总价的5%的履约保函。乙方未依本约定提供履约保证金或履约保函的，甲方有权从乙方的任何一笔工程款中抵扣。

二、在工程施工过程中，若甲方要求增加施工人员，则乙方应无条件按甲方要求执行。由此而增加的费用已在相应的单价中综合考虑，该部分费用不另行增加。

三、乙方必须为从事危险作业的职工办理意外伤害保险，并为施工场地内自有人员生命财产和施工机械设备办理保险，支付保险费用。

四、乙方认同《民工权益保障承诺书》内容，并作出慎重承诺，具体内容详见附件。

五、甲方通讯地址：深圳市龙岗区恒大都汇广场，邮政编码为：518000，乙方依本地址向甲方发送有关信函文件，甲方如变更上述地址应及时通知乙方，避免发生延误。

六、乙方通讯地址：深圳市福田区景田路82号中国茶宫2楼，邮政编码为：518000，甲方依本地址向乙方发送有关信函文件，因乙方所留地址有误或变更地址未通知甲方的责任由乙方承担，甲方向乙方所发送的信函文件等视为已送达乙方。

七、双方当事人在自愿、平等的基础上对“通用条款”进行了协商。乙方对于“通用条款”的修改意见，已经完整地包括在本协议书中。双方自愿遵守“通用条款”中未修改的部分和本协议书。

八、如甲方工作人员明示或暗示要求宴请、招待，或索取礼金、礼品、礼券、其他利益，或故意刁难、显失公平现象，乙方可以向甲方/甲方监

察部门进行举报。具体举报渠道见附件。

九、在本工程施工过程中，如果甲方要求乙方持续停工超过 15 天，并且甲方要求乙方现场人员及设备原地待命，从第 16 天开始，甲方或甲方委托的现场监理工程师根据乙方每天现场待命人员的数量给予办理签证。每人每天的费用补偿标准将按工程所在地定额及相关政府文件的规定计取，如无相关定额或文件的，则由甲乙双方协商确定每人每天的补偿标准。

十、材料、设备的生产厂家、品牌必须为原厂生产，禁止使用过期过保的材料、设备或委托第三人生产后贴用品牌、翻新的材料、设备，一经发现按假冒伪劣材料、设备处理，承包人应按该部分合同约定使用材料、设备总价的 2 倍，向发包人支付违约金。承包人支付违约金后，仍应按照工程师的要求予以整改，将材料、设备向工程师报验或替换为合格的材料、设备，如未按照工程师的要求整改，发包人有权委托他人更换该材料、设备，所发生的费用及损失全部由承包人承担，因整改导致工期延误的，承包人还需承担工期延误的违约责任。

十一、因合同终止或解除导致乙方中途退出施工的，对其已完成之施工部分，乙方仍应按照合同中质量保修责任条款之约定承担质量保修责任。

十二、通用条款第 15.8 条中“以中国人民银行的一年期定期贷款利率/365”修改为“以同期全国银行间同业拆借中心公布的贷款市场报价利率（LPR）（一年期）/365”。

十三、在本合同履行过程中，如国家发布新政策调整税率的，在新政策生效日前已经付款的合同金额，应当按照政策调整前税率开具发票，如无法按照调整前税率开具发票的，受票方有权在后期应付合同款项中扣除税率调整前后的差额金额或由开票方向受票方补齐差额金额。国家新政策生效之日后的应付合同款项未开具发票且无法按照原税率开具发票的，应当按照新政策确定的税率开具发票及计算剩余应付款项金额；如本合同涉及含税价的，则税率调整后的含税单价（或剩余总价）=税率调整前合同含税单价（或剩余总价）/（1+调整前税率）*（1+调整后税率）。

十四、品牌保护条款：

1、未经甲方书面同意，乙方不得擅自使用“恒大”、“恒大地产”“金

判。

二、本合同双方均可采用纸质合同方式或电子合同方式签署，其中：

（1）采用纸质合同方式签署的：本合同自双方签字盖章后生效，壹式肆份，甲乙双方各执贰份，各份合同文本具有同等法律效力。

（2）采用电子合同方式签署的：本合同自双方通过电子签章平台使用电子印章的方式盖章后生效，不因采用电子印章的形式而否认其法律效力。

第十五条：附件

附件 1：《工程量清单》（含甲供材料单价清单、物业维保修工程价格清单）

附件 2：《乙方派驻本工程现场工程管理、技术人员汇总表》

附件 3：《民工权益保障承诺书》

附件 4：《民工权益保障投诉渠道告知承诺函》

附件 5：《保密承诺书》

附件 6：《举报渠道告知函》

附件 7：《恒大地产集团工程签证、竣工验收、预算结算事项告知函》

附件 8：《精装修交楼工程非全国性统供材检测技术要求》

附件 9：《装修工作面移交标准》

附件 10：《蓄水试验标准》

附件 11：《交楼验收标准》

附件 12：《住宅室内材料出厂及成品保护标准》

附件 13：《施工范围图》

附件 14：《现场材料检测取样送检实施方案》



发包人（盖章）：

签约代表：

Handwritten signature of the client representative.

通讯地址：

电话与传真：



承包人（盖章）：

签约代表：



通讯地址：

电话与传真：

日期：2022.5.11

日期：2022.5.11

工程竣工验收表(GC-19-3)



编号:

合同名称	恒大时尚慧谷大厦项目9#楼公区与户内装修工程施工合同	验收时间	2023-03-30
施工单位名称	深圳市中深建设集团有限公司	施工合同编号	恒粤深深工合字22 [0.53-37]008
验收内容	9号楼		
参加验收人员	相关部门名称及核查内容	参加人员意见及签名	
	综合管理部(工程方面,包括工程质量和材料是否满足设计和规范,工作内容是否完成,竣工资料是否具备)	同意	黄广华
	预决算部(成本与造价控制方面,包括竣工图是否与现场一致,涉及相关经济的资料是否齐备,有无可能影响结算造价的问题)	同意	彭昭文
	总工室(设计方面,是否已完成设计内容,设计是否合理,是否满足规划、消防强规要求,设计变更内容是否全部完成,是否按图施工)	同意	赵令龙
	合同管理部(参加主体、装修、合同金额300万及以上其他工程)(合同履约方面,是否存在需要扣罚违约情况,工期是否符合合同要求)(有无延期手续)	同意	夏孟春
	物业公司(参加主体、装修、智能化、空调、消防、园建、园林)(使用功能方面,是否存在影响业主生活方面的问题,是否存在漏水开裂等影响观感的问题)		
	营销部(主体和装修工程验收时)(使用功能方面,是否存在影响业主生活方面的问题,是否存在与销售合同不一致的问题)		
	开发部(主体和装修工程验收时)(开发报建方面,是否存在与规划或报建情况不一致的情况)		
	施工单位(核查按照合同约定的事项如签证、核价是否已经办理完成,合同要求的竣工图绘制完毕)	合格	黄发强
验收意见	<p>工程部重点核查包括工程质量和材料是否满足设计和规范,工作内容是否完成,竣工资料是否具备,并汇总以上部门意见,并提出整改措施并落实整改回复复查:</p> <p style="text-align: right;">工程部经理: 董磊</p>		
领导审批意见	<p>项目总经理(签名): _____ 年 月 日</p>		

说明:此表一式三联,第一联施工单位,第二联工程部,第三联预决算部。



履约评价表

工程名称	恒大时尚慧谷大厦 9#楼公区与户内装修工程	工程地址	深圳市龙华新区福龙大道西侧建滔工业园
业主名称	建滔数码发展（深圳）有限公司	施工单位	深圳市中深装建设集团有限公司
开工时间	2022. 9. 1	竣工时间	2023. 2. 28
工程造价	1729. 8657 万元	项目负责人	卫泳歧
<p>具体情况说明：</p> <p style="text-align: center;">本项目已全部完工，工程质量达到合同要求的标准，履约优秀。</p>			
工程质量评价	<input checked="" type="checkbox"/> 优秀 <input type="checkbox"/> 良好 <input type="checkbox"/> 中等 <input type="checkbox"/> 合格 <input type="checkbox"/> 较差		
响应时间评价	<input checked="" type="checkbox"/> 优秀 <input type="checkbox"/> 良好 <input type="checkbox"/> 中等 <input type="checkbox"/> 合格 <input type="checkbox"/> 较差		
维保质量评价	<input checked="" type="checkbox"/> 优秀 <input type="checkbox"/> 良好 <input type="checkbox"/> 中等 <input type="checkbox"/> 合格 <input type="checkbox"/> 较差		
服务态度评价	<input checked="" type="checkbox"/> 优秀 <input type="checkbox"/> 良好 <input type="checkbox"/> 中等 <input type="checkbox"/> 合格 <input type="checkbox"/> 较差		
结算资料送交及时性评价	<input checked="" type="checkbox"/> 优秀 <input type="checkbox"/> 良好 <input type="checkbox"/> 中等 <input type="checkbox"/> 合格 <input type="checkbox"/> 较差		
项目总体评价情况	<input checked="" type="checkbox"/> 优秀 <input type="checkbox"/> 良好 <input type="checkbox"/> 中等 <input type="checkbox"/> 合格 <input type="checkbox"/> 较差		
<p>业主（盖章）：建滔数码发展（深圳）有限公司</p> <div style="text-align: center;">  </div> <p>日期： 年 月 日</p>			

4.4、安全生产情况

① “中华人民共和国应急管理部” <https://www.mem.gov.cn/>，查询投标人“安全生产严重失信主体名单”；

2025年12月17日 星期三

请输入检索词

中华人民共和国应急管理部
Ministry of Emergency Management of the People's Republic of China

对党忠诚 纪律严明
赴汤蹈火 竭诚为民

首页 机构 新闻 公开 服务 互动 党建 社会救援服务 应急科普

首页 > 服务 > 办事大厅 > 安全生产严重失信主体名单查询

安全生产严重失信主体名单查询

深圳市中深装建设集团有限公司

立刻查询 重置信息

查询结果

查询无结果

网站地图 | 联系我们
主办单位：应急管理部
网站标识码bm34000001 京ICP备18056520号-2
京公网安备11040102700086号

② “深圳市住房和建设局” <https://zjj.sz.gov.cn>，查询投标人红色警示情况。

今天是2025年12月17日，星期三，欢迎您访问深圳市住房和建设局网站。 [IPv6]

无障碍 进入关怀版 繁体版 手机版

深圳市住房和建设局

首页 信息公开 政务服务 互动交流

请输入关键词

当前位置： 首页 > 工程建设服务 > 红色警示

红色警示

企业名称： 深圳市中深装建设集团有限公司

查询

导出xls 导出json 导出xml

序号	责任主体	警示期限	警示事由	警示部门
没有找到你要查询的记录				

显示 1 到 0 共 0 记录

五、项目管理班子人员配备情况

5.1、组织架构图

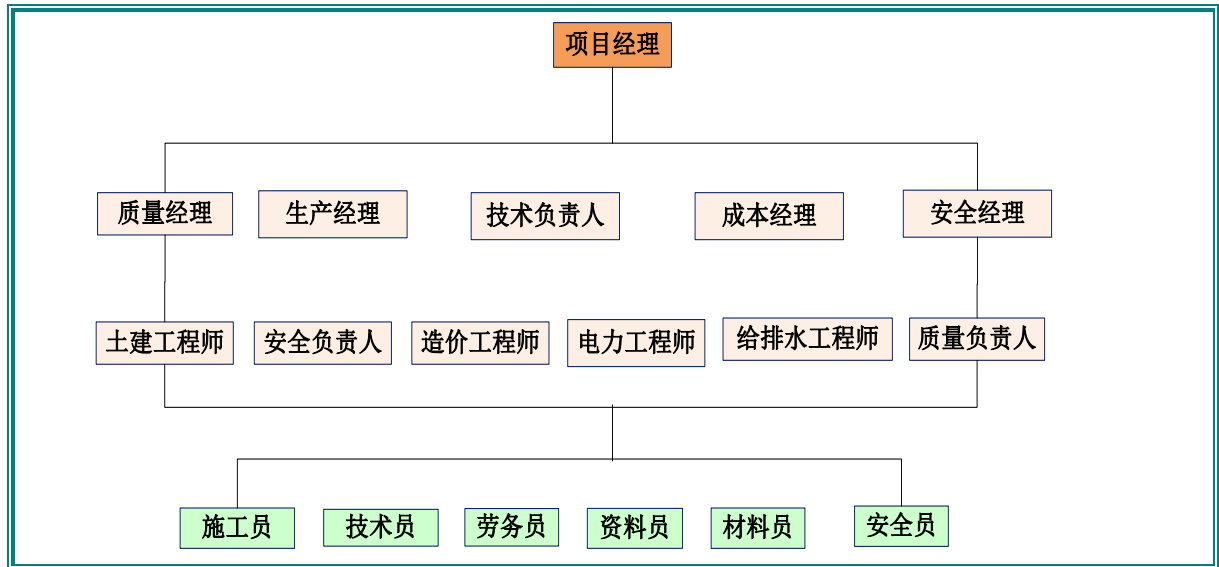

5.2、投标人员情况一览

项目管理团队一览表

序号	拟任项目 岗位职务	姓名	技术职称	注册执业 资格类别	本单位 12 个月社保	证明材料所 在资信标文 件页码
1	项目经理	卫泳岐	高级工程师	注册建造 师证	<input checked="" type="checkbox"/> 有； <input type="checkbox"/> 无	P86-P91
2	技术负责人	刘兴华	高级工程师	职称证	<input checked="" type="checkbox"/> 有； <input type="checkbox"/> 无	P92-P94
3	商务经理	陈海龙	无	注册造价 师证	<input checked="" type="checkbox"/> 有； <input type="checkbox"/> 无	P95-P97
4	安全主任	陈梦滢	中级工程师	职称证	<input checked="" type="checkbox"/> 有； <input type="checkbox"/> 无	P98-P101
5	质量主任	廖欢	中级工程师	职称证	<input checked="" type="checkbox"/> 有； <input type="checkbox"/> 无	P102-P103
6	土建工程师	罗刚	高级工程师	职称证	<input checked="" type="checkbox"/> 有； <input type="checkbox"/> 无	P106-P108
7	机电工程师	梁鹏飞	高级工程师	职称证	<input checked="" type="checkbox"/> 有； <input type="checkbox"/> 无	P109-P111
8	给排水工程师	吕军	中级工程师	职称证	<input checked="" type="checkbox"/> 有； <input type="checkbox"/> 无	P112-P114
9	施工员	王汉林	无	岗位证	<input checked="" type="checkbox"/> 有； <input type="checkbox"/> 无	P115-P117
10	造价员	李建军	无	注册造价 师证	<input checked="" type="checkbox"/> 有； <input type="checkbox"/> 无	P118-P120
11	质检员	黄楚锟	无	岗位证	<input checked="" type="checkbox"/> 有； <input type="checkbox"/> 无	P121-P123
12	专职安全员	黄浩辉	无	安全 C3 证	<input checked="" type="checkbox"/> 有； <input type="checkbox"/> 无	P124-P126
13	材料员	邓婷婷	无	岗位证	<input checked="" type="checkbox"/> 有； <input type="checkbox"/> 无	P127-P129
14	资料员	吴祥	无	岗位证	<input checked="" type="checkbox"/> 有； <input type="checkbox"/> 无	P130-P131
15	劳资专管员	陈锐钗	无	岗位证	<input checked="" type="checkbox"/> 有； <input type="checkbox"/> 无	P132-P134
16	驻点技术管理员	喻强军	中级工程师	职称证	<input checked="" type="checkbox"/> 有； <input type="checkbox"/> 无	P135-P137
17	建筑电工	黄楚源	无	电工证	<input checked="" type="checkbox"/> 有； <input type="checkbox"/> 无	P138-P140

注：本项目项目管理团队一览表配置最低数量及资质须满足任务书中的要求。

项目经理-卫泳岐

		使用有效期: 2025年11月06日 - 2026年05月06日
<h3>中华人民共和国一级建造师注册证书</h3>		
姓 名:	卫泳岐	
性 别:	男	
出生日期:	1989年11月29日	
注册编号:	粤1442018201902566	
聘用企业:	深圳市中深装建设集团有限公司	
注册专业:	机电工程(有效期: 2025-01-03至2028-01-02) 建筑工程(有效期: 2024-06-28至2027-06-27) 市政公用工程(有效期: 2023-06-05至2026-06-04)	
		
	个人签名: 卫泳岐	
请登录中国建造师网 微信公众号扫一扫查询	签名日期: 2025年11月06日	中华人民共和国住房和城乡建设部 行政审批专用章 签发日期: 2025年07月08日

建筑施工企业项目负责人 安全生产考核合格证书

编号: 粤建安B(2015) 0004629

姓 名: 卫泳岐

性 别: 男

出 生 年 月: 1989年11月29日

企 业 名 称: 深圳市中深装建设集团有限公司

职 务: 项目负责人(项目经理)

初次领证日期: 2015年07月03日

有 效 期: 2024年04月07日 至 2027年07月02日



发证机关: 广东省住房和城乡建设厅

发证日期: 2024年04月07日



中华人民共和国住房和城乡建设部 监制

广东省职称证书

姓 名：卫泳岐

身份证号：142625198911291638



职称名称：高级工程师

专 业：建筑施工

级 别：副高

取得方式：职称评审

通过时间：2023年05月13日

评审组织：深圳市建筑施工专业高级职称评审委员会

证书编号：2303001128919

发证单位：深圳市人力资源和社会保障局

发证时间：2023年07月12日



查询网址：<http://www.gdhrss.gov.cn/gdweb/zyjsrc>

江南大学 毕业证书



学生 卫泳岐 性别 男，一九八九 年 十一 月 二十九 日生，于二〇一八
年 三 月至二〇二一 年 七 月在本校 土木工程 专业网络教育
专科起点本科 学习，修完教学计划规定的全部课程，成绩合格，准予毕业。



校 长: 陈卫

证书编号: 102957202105706248

二〇二一 年 七 月 三十 日

中华人民共和国教育部学历证书查询网址: <http://www.chsi.com.cn>

姓名 卫泳岐
性别 男 民族 汉
出生 1989 年 11 月 29 日
住址 广东省深圳市龙岗区龙岗大道2289号名城综合楼A1栋506房
公民身份号码 142625198911291638



 中华人民共和国
居民身份 证

签发机关 深圳市公安局龙岗分局
有效期限 2019.07.02-2039.07.02

深圳市社会保险历年参保缴费明细表（个人）

姓名：卫泳岐

社保账号：629686831

身份证号码：142625198911291638

页码：1

参保单位名称：深圳市中深装建设集团有限公司

单位编号：178815

计算单位：元

缴费年	月	单位编号	养老保险			医疗保险				生育			工伤保险		失业保险		
			基数	单位交	个人交	险种	基数	单位交	个人交	险种	基数	单位交	基数	单位交	基数	单位交	个人交
2024	11	178815	5000.0	800.0	400.0	1	6475	323.75	129.5	1	6475	32.38	5000	45.0	5000	40.0	10.0
2024	12	178815	5000.0	800.0	400.0	1	6475	323.75	129.5	1	6475	32.38	5000	45.0	5000	40.0	10.0
2025	01	178815	5000.0	850.0	400.0	1	6733	336.65	134.66	1	6733	33.67	5000	45.0	5000	40.0	10.0
2025	02	178815	5000.0	850.0	400.0	1	6733	336.65	134.66	1	6733	33.67	5000	45.0	5000	40.0	10.0
2025	03	178815	5000.0	850.0	400.0	1	6733	336.65	134.66	1	6733	33.67	5000	45.0	5000	40.0	10.0
2025	04	178815	5000.0	850.0	400.0	1	6733	336.65	134.66	1	6733	33.67	5000	45.0	5000	40.0	10.0
2025	05	178815	5000.0	850.0	400.0	1	6733	336.65	134.66	1	6733	33.67	5000	45.0	5000	40.0	10.0
2025	06	178815	5000.0	850.0	400.0	1	6733	336.65	134.66	1	6733	33.67	5000	45.0	5000	40.0	10.0
2025	07	178815	5000.0	850.0	400.0	1	6733	336.65	134.66	1	6733	33.67	5000	45.0	5000	40.0	10.0
2025	08	178815	5000.0	850.0	400.0	1	6733	336.65	134.66	1	6733	33.67	5000	45.0	5000	40.0	10.0
2025	09	178815	5000.0	850.0	400.0	1	6733	336.65	134.66	1	6733	33.67	5000	45.0	5000	40.0	10.0
2025	10	178815	5000.0	850.0	400.0	1	6733	336.65	134.66	1	6733	33.67	5000	45.0	5000	40.0	10.0
2025	11	178815	5000.0	850.0	400.0	1	6733	336.65	134.66	1	6733	33.67	5000	45.0	5000	40.0	10.0
合计				10950.0	5200.0			4350.65	1740.26			435.13		955.0	520.0	130.0	

备注：

1. 本证明可作为参保人在本单位参加社会保险的证明。向相关部门提供，查验部门可通过登录
网址：<https://sipub.sz.gov.cn/vp/>，输入下列验证码（ 3391f2b0b083817m ）核查，验证码有效期三个月。
2. 生育保险中的险种“1”为生育保险，“2”为生育医疗。
3. 医疗险种中的险种“1”为基本医疗保险一档，“2”为基本医疗保险二档，“4”为基本医疗保险三档，“5”为少儿/大学生医保（医疗保险二档），“6”为统筹医疗保险。
4. 上述“缴费明细”表中带“*”标识为补缴，空行为断缴。
5. 居民养老保险、少儿/学生医疗保险缴费情况不在本清单中展示。
6. 如2020年2月至6月的单位缴费部分金额为“0”或者缴费金额减半的，属于按规定减免后实收金额。
7. 单位编号对应的单位名称：
单位编号
178815
单位名称
深圳市中深装建设集团有限公司



技术负责人-刘兴华

广东省职称证书

姓 名：刘兴华

身份证号：612102197011230019



职称名称：高级工程师

专 业：建筑装饰施工

级 别：副高

取得方式：职称评审

通过时间：2025年7月5日

评审组织：深圳市建筑装饰专业高级职称评审委员会

证书编号：2503001258521

发证单位：深圳市人力资源和社会保障局

发证时间：2025年9月28日





普通高等学校 毕业证书



学生 刘兴华 性别 男 现年二十四岁
于一九九一年九月至一九九五年七月在
本校 建筑工程系工业与民用建筑 专业
四年制本科学习，修完教学计划规定的
全部课程，成绩合格，准予毕业。

校 名
校(院)长



中华人民共和国国家教育委员会印制

一九九五年七月十日

NO: 0395505

证书编号: 951492

姓名 刘兴华

性别 男 民族 汉

出生 1970 年 11 月 23 日

住址 天津市南开区园荫道园荫
北里2号楼2门401号



公民身份号码 612102197011230019



中华人民共和国 居民身份证

签发机关 天津市公安局南开分局

有效期限 2006.02.18-2026.02.18

深圳市社会保险历年参保缴费明细表（个人）

姓名：刘兴华 社保电脑号：617587206 身份证号：612102197011230019 页码：1
参保单位名称：深圳市中深装建设集团有限公司 单位编号：178815 计算单位：元

缴费年	月	单位编号	养老保险			医疗保险				生育			工伤保险		失业保险		
			基数	单位交	个人交	险种	基数	单位交	个人交	险种	基数	单位交	基数	单位交	基数	单位交	个人交
2024	11	178815	5000.0	750.0	400.0	1	6475	323.75	129.5	1	6475	32.38	5000	45.0	5000	40.0	10.0
2024	12	178815	5000.0	750.0	400.0	1	6475	323.75	129.5	1	6475	32.38	5000	45.0	5000	40.0	10.0
2025	01	178815	5000.0	800.0	400.0	1	6733	336.65	134.66	1	6733	33.67	5000	45.0	5000	40.0	10.0
2025	02	178815	5000.0	800.0	400.0	1	6733	336.65	134.66	1	6733	33.67	5000	45.0	5000	40.0	10.0
2025	03	178815	5000.0	800.0	400.0	1	6733	336.65	134.66	1	6733	33.67	5000	45.0	5000	40.0	10.0
2025	04	178815	5000.0	800.0	400.0	1	6733	336.65	134.66	1	6733	33.67	5000	45.0	5000	40.0	10.0
2025	05	178815	5000.0	800.0	400.0	1	6733	336.65	134.66	1	6733	33.67	5000	45.0	5000	40.0	10.0
2025	06	178815	5000.0	800.0	400.0	1	6733	336.65	134.66	1	6733	33.67	5000	45.0	5000	40.0	10.0
2025	07	178815	5000.0	800.0	400.0	1	6733	336.65	134.66	1	6733	33.67	5000	45.0	5000	40.0	10.0
2025	08	178815	5000.0	800.0	400.0	1	6733	336.65	134.66	1	6733	33.67	5000	45.0	5000	40.0	10.0
2025	09	178815	5000.0	800.0	400.0	1	6733	336.65	134.66	1	6733	33.67	5000	45.0	5000	40.0	10.0
2025	10	178815	5000.0	800.0	400.0	1	6733	336.65	134.66	1	6733	33.67	5000	45.0	5000	40.0	10.0
2025	11	178815	5000.0	800.0	400.0	1	6733	336.65	134.66	1	6733	33.67	5000	45.0	5000	40.0	10.0
合计				10300.0	5200.0			4350.65	1740.26			435.13			555.0	520.0	130.0



备注：
1. 本证明可作为参保人在本单位参加社会保险的证明。向相关部门提供，查验部门可通过登录
网址：<https://sipub.sz.gov.cn/vp/>，输入下列验真码（ 3391f2b0b07f48d8 ）核查，验真码有效期三个月。
2. 生育保险中的险种“1”为生育保险，“2”为生育医疗。
3. 医疗险种中的险种“1”为基本医疗保险一档，“2”为基本医疗保险二档，“4”为基本医疗保险三档，“5”为少儿/大学生医保（医疗保险二档），
“6”为统筹医疗保险。
4. 上述“缴费明细”表中带“*”标识为补缴，空行为断缴。
5. 居民养老保险、少儿/学生医疗保险缴费情况不在本清单中展示。
6. 如2020年2月至6月的单位缴费部分金额为“0”或者缴费金额减半的，属于按规定减免后实收金额。
7. 单位编号对应的单位名称：
单位编号 178815 单位名称 深圳市中深装建设集团有限公司



商务经理-陈海龙

使用有效期: 2025年11月04日
- 2026年02月02日



中华人民共和国
一级造价工程师注册证书

The People's Republic of China
Class1 Cost Engineer Certificate of Registration

姓 名: 陈海龙

性 别: 男

出 生 日 期: 1983年12月26日

专 业: 安装工程

证 书 编 号: 建[造]14214400008584

有 效 期: 2025年09月10日-2029年09月09日

聘 用 单 位: 深圳市中深装建设集团有限公司



陈海龙

个人签名: 陈海龙

签名日期: 2025.11.4

中华人民共和国
住房和城乡建设部

发证日期: 2025年08月11日

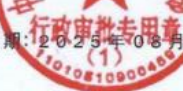



查询网址: <http://www.chsi.com.cn>

中华人民共和国教育部监制



深圳市社会保险历年参保缴费明细表（个人）

姓名：陈海龙

社保电脑号：615518293

身份证号码：450521198312267310

页码：1

参保单位名称：深圳市中深装建设集团有限公司

单位编号：178815

计算单位：元

缴费年	月	单位编号	养老保险			医疗保险				生育			工伤保险		失业保险		
			基数	单位交	个人交	险种	基数	单位交	个人交	险种	基数	单位交	基数	单位交	基数	单位交	个人交
2024	11	178815	4492.0	673.8	359.36	2	6475	97.13	32.38	1	6475	32.38	2360	21.24	2360	18.88	4.72
2024	12	178815	4492.0	673.8	359.36	2	6475	97.13	32.38	1	6475	32.38	2360	21.24	2360	18.88	4.72
2025	01	178815	4492.0	718.72	359.36	2	6733	101.0	33.67	1	6733	33.67	2360	21.24	2360	18.88	4.72
2025	02	178815	4492.0	718.72	359.36	2	6733	101.0	33.67	1	6733	33.67	2360	21.24	2360	18.88	4.72
2025	03	178815	4492.0	718.72	359.36	2	6733	101.0	33.67	1	6733	33.67	2520	22.68	2520	20.16	5.04
2025	04	178815	4492.0	718.72	359.36	2	6733	101.0	33.67	1	6733	33.67	2520	22.68	2520	20.16	5.04
2025	05	178815	4492.0	718.72	359.36	2	6733	101.0	33.67	1	6733	33.67	2520	22.68	2520	20.16	5.04
2025	06	178815	4492.0	718.72	359.36	2	6733	101.0	33.67	1	6733	33.67	2520	22.68	2520	20.16	5.04
2025	07	178815	4775.0	764.0	382.0	2	6733	101.0	33.67	1	6733	33.67	2520	22.68	2520	20.16	5.04
2025	08	178815	4775.0	764.0	382.0	2	6733	101.0	33.67	1	6733	33.67	2520	22.68	2520	20.16	5.04
2025	09	178815	4775.0	764.0	382.0	2	6733	101.0	33.67	1	6733	33.67	2520	22.68	2520	20.16	5.04
2025	10	178815	4775.0	764.0	382.0	2	6733	101.0	33.67	1	6733	33.67	2520	22.68	2520	20.16	5.04
2025	11	178815	4775.0	764.0	382.0	2	6733	101.0	33.67	1	6733	33.67	2520	22.68	2520	20.16	5.04
合计			9479.92	4784.88			1305.26	435.13			435.13		259.08	250.96		64.24	



备注：

1. 本证明可作为参保人在本单位参加社会保险的证明。向相关部门提供，查验部门可通过登录网址：<https://sipub.sz.gov.cn/vp/>，输入下列验证码（ 3391f2b0b324611y ）核查，验证码有效期三个月。
2. 生育保险中的险种“1”为生育保险，“2”为生育医疗。
3. 医疗险种中的险种“1”为基本医疗保险一档，“2”为基本医疗保险二档，“4”为基本医疗保险三档，“5”为少儿/大学生医保（医疗保险二档），“6”为统筹医疗保险。
4. 上述“缴费明细”表中带“*”标识为补缴，空行为断缴。
5. 居民养老保险、少儿/学生医疗保险缴费情况不在本清单中展示。
6. 如2020年2月至6月的单位缴费部分金额为“0”或者缴费金额减半的，属于按规定减免后实收金额。
7. 单位编号对应的单位名称：

单位编号
178815

单位名称
深圳市中深装建设集团有限公司



安全主任-陈梦滢

建筑施工企业综合类专职安全生产管理人员 安全生产考核合格证书

编号: 粤建安C3 (2012) 0011495

姓 名: 陈梦滢

性 别: 女

出 生 年 月: 1988年07月05日

企 业 名 称: 深圳市中深装建设集团有限公司

职 务: 专职安全生产管理人员

初次领证日期: 2012年10月19日

有 效 期: 2024年08月19日 至 2027年10月18日



发证机关: 广东省住房和城乡建设厅

发证日期: 2024年08月19日



中华人民共和国住房和城乡建设部 监制

I20

照
片



粤中取证字第 1703003001878 号

陈梦彦 于二〇一六 年

十二月，经 深圳市建筑专

业中级专业技术资格第三

评审委员会评审通过，
建筑装饰施工
具备 工程师

资格。特发此证

深圳市人力资源和社会保障局

发证单位：

二〇一七 年 四 月 二十五 日



26

普通高等学校

毕业证书

学生 陈梦滢 性别女，一九八八年七月五日生，于二零零七年九月至二零一一年七月在本校 应用化学 专业肆年制本科学习，修完教学计划规定的全部课程，成绩合格，准予毕业。

校名: 吉林大学珠海学院 校(院)长: 

证书编号: 136841201105003455 二零一一年七月一日

查询网址: <http://www.chsi.com.cn> 广东省教育厅监制

姓名 陈梦滢

性别 女 民族 汉

出生 1988年7月5日

住址 广东省深圳市福田区景田路3号锦文阁1115

公民身份号码 440801198807050622



 中华人民共和国

居民身份证

签发机关 深圳市公安局福田分局

有效期限 2022.06.24-2042.06.24

深圳市社会保险历年参保缴费明细表（个人）

姓名：陈梦滢

社保电脑号：632578840

身份证号码：440801198807050622

页码：1

参保单位名称：深圳市中深装建设集团有限公司

单位编号：178815

计算单位：元

缴费年	月	单位编号	养老保险			医疗保险				生育			工伤保险		失业保险		
			基数	单位交	个人交	险种	基数	单位交	个人交	险种	基数	单位交	基数	单位交	基数	单位交	个人交
2024	11	178815	4492.0	718.72	359.36	1	6475	323.75	129.5	1	6475	32.38	4000	36.0	4000	32.0	8.0
2024	12	178815	4492.0	718.72	359.36	1	6475	323.75	129.5	1	6475	32.38	4000	36.0	4000	32.0	8.0
2025	01	178815	4492.0	763.64	359.36	1	6733	336.65	134.66	1	6733	33.67	4000	36.0	4000	32.0	8.0
2025	02	178815	4492.0	763.64	359.36	1	6733	336.65	134.66	1	6733	33.67	4000	36.0	4000	32.0	8.0
2025	03	178815	4492.0	763.64	359.36	1	6733	336.65	134.66	1	6733	33.67	4000	36.0	4000	32.0	8.0
2025	04	178815	4492.0	763.64	359.36	1	6733	336.65	134.66	1	6733	33.67	4000	36.0	4000	32.0	8.0
2025	05	178815	4492.0	763.64	359.36	1	6733	336.65	134.66	1	6733	33.67	4000	36.0	4000	32.0	8.0
2025	06	178815	4492.0	763.64	359.36	1	6733	336.65	134.66	1	6733	33.67	4000	36.0	4000	32.0	8.0
2025	07	178815	4775.0	811.75	382.0	1	6733	336.65	134.66	1	6733	33.67	4000	36.0	4000	32.0	8.0
2025	08	178815	4775.0	811.75	382.0	1	6733	336.65	134.66	1	6733	33.67	4000	36.0	4000	32.0	8.0
2025	09	178815	4775.0	811.75	382.0	1	6733	336.65	134.66	1	6733	33.67	4000	36.0	4000	32.0	8.0
2025	10	178815	4775.0	811.75	382.0	1	6733	336.65	134.66	1	6733	33.67	4000	36.0	4000	32.0	8.0
2025	11	178815	4775.0	811.75	382.0	1	6733	336.65	134.66	1	6733	33.67	4000	36.0	4000	32.0	8.0
合计				10078.03	4784.88			4350.65	1740.26			435.13			408.0	16.0	104.0

备注：

1. 本证明可作为参保人在本单位参加社会保险的证明。向相关部门提供，查验部门可通过登录网址：<https://sipub.sz.gov.cn/vp/>，输入下列验证码（ 3391f2b0b3206e06 ）核查，验证码有效期三个月。
2. 生育保险中的险种“1”为生育保险，“2”为生育医疗。
3. 医疗险种中的险种“1”为基本医疗保险一档，“2”为基本医疗保险二档，“4”为基本医疗保险三档，“5”为少儿/大学生医保（医疗保险二档），“6”为统筹医疗保险。
4. 上述“缴费明细”表中带“*”标识为补缴，空行为断缴。
5. 居民养老保险、少儿/学生医疗保险缴费情况不在本清单中展示。
6. 如2020年2月至6月的单位缴费部分金额为“0”或者缴费金额减半的，属于按规定减免后实收金额。
7. 单位编号对应的单位名称：

单位编号
178815

单位名称
深圳市中深装建设集团有限公司



质量主任-廖欢

证书编码: 0441810894418001237

住房和城乡建设领域施工现场专业人员 职业培训合格证



姓 名: 廖欢

身份证号: 360730198912184514

岗位名称: 设备安装质量员

参加住房和城乡建设领域施工现场
专业人员职业培训, 测试成绩合格。

继续教育记录:

2025 年度, 继续教育学时为 32 学时。

2024 年度, 继续教育学时为 32 学时。



扫码验证

培训机构: 广东省

发证时间: 2020 年 11 月 23 日

查询地址: <http://rcgz.mohurd.gov.cn>

广东省职称证书

姓 名：廖欢

身份证号：360730198912184514



职称名称：工程师

专 业：建筑装饰施工

级 别：中级

取得方式：职称评审

通过时间：2021年03月28日

评审组织：深圳市建筑装饰专业高级职称评审委员会

证书编号：2103003055990

发证单位：深圳市人力资源和社会保障局

发证时间：2021年08月02日



查询网址：<http://www.gdhrss.gov.cn/gdweb/zyjsrc>



深圳市社会保险历年参保缴费明细表（个人）

姓名：廖欢

社保电脑号：646642706

身份证号码：360730198912184514

页码：1

参保单位名称：深圳市中深装建设集团有限公司

单位编号：178815

计算单位：元

缴费年	月	单位编号	养老保险			医疗保险				生育			工伤保险		失业保险		
			基数	单位交	个人交	险种	基数	单位交	个人交	险种	基数	单位交	基数	单位交	基数	单位交	个人交
2024	11	178815	4492.0	673.8	359.36	2	6475	97.13	32.38	1	6475	32.38	2360	21.24	2360	18.88	4.72
2024	12	178815	4492.0	673.8	359.36	2	6475	97.13	32.38	1	6475	32.38	2360	21.24	2360	18.88	4.72
2025	01	178815	4492.0	718.72	359.36	2	6733	101.0	33.67	1	6733	33.67	2360	21.24	2360	18.88	4.72
2025	02	178815	4492.0	718.72	359.36	2	6733	101.0	33.67	1	6733	33.67	2360	21.24	2360	18.88	4.72
2025	03	178815	4492.0	718.72	359.36	2	6733	101.0	33.67	1	6733	33.67	2520	22.68	2520	20.16	5.04
2025	04	178815	4492.0	718.72	359.36	2	6733	101.0	33.67	1	6733	33.67	2520	22.68	2520	20.16	5.04
2025	05	178815	4492.0	718.72	359.36	2	6733	101.0	33.67	1	6733	33.67	2520	22.68	2520	20.16	5.04
2025	06	178815	4492.0	718.72	359.36	2	6733	101.0	33.67	1	6733	33.67	2520	22.68	2520	20.16	5.04
2025	07	178815	4775.0	764.0	382.0	2	6733	101.0	33.67	1	6733	33.67	2520	22.68	2520	20.16	5.04
2025	08	178815	4775.0	764.0	382.0	2	6733	101.0	33.67	1	6733	33.67	2520	22.68	2520	20.16	5.04
2025	09	178815	4775.0	764.0	382.0	2	6733	101.0	33.67	1	6733	33.67	2520	22.68	2520	20.16	5.04
2025	10	178815	4775.0	764.0	382.0	2	6733	101.0	33.67	1	6733	33.67	2520	22.68	2520	20.16	5.04
2025	11	178815	4775.0	764.0	382.0	2	6733	101.0	33.67	1	6733	33.67	2520	22.68	2520	20.16	5.04
合计			9479.92	4784.88			1305.26	435.13			435.13		259.08	250.96		64.24	



备注：

1. 本证明可作为参保人在本单位参加社会保险的证明。向相关部门提供，查验部门可通过登录网址：<https://sipub.sz.gov.cn/vp/>，输入下列验证码（ 3391f2b0b0d36301 ）核查，验证码有效期三个月。
2. 生育保险中的险种“1”为生育保险，“2”为生育医疗。
3. 医疗险种中的险种“1”为基本医疗保险一档，“2”为基本医疗保险二档，“4”为基本医疗保险三档，“5”为少儿/大学生医保（医疗保险二档），“6”为统筹医疗保险。
4. 上述“缴费明细”表中带“*”标识为补缴，空行为断缴。
5. 居民养老保险、少儿/学生医疗保险缴费情况不在本清单中展示。
6. 如2020年2月至6月的单位缴费部分金额为“0”或者缴费金额减半的，属于按规定减免后实收金额。
7. 单位编号对应的单位名称：

单位编号
178815

单位名称
深圳市中深装建设集团有限公司



深圳市社会保险基金管理局
打印日期：2025年11月25日

土建工程师-罗刚

广东省职称证书

姓 名：罗刚

身份证号：511323198803084171



职称名称：高级工程师

专 业：建筑装饰施工

级 别：副高

取得方式：职称评审

通过时间：2023年05月07日

评审组织：深圳市建筑装饰专业高级职称评审委员会

证书编号：2303001140385

发证单位：深圳市人力资源和社会保障局

发证时间：2023年07月19日



查询网址：<http://www.gdhrss.gov.cn/gdweb/zyjsrc>

普通高等学校

毕业证书



学生 **罗刚** 性别**男**，一九八八年 三 月 八 日生，于二〇〇七年
九 月至二〇一一年 六 月在本校 **工业设计** 专业
四 年制本科学习，修完教学计划规定的全部课程，成绩合格，准予毕业。

校 名：**四川理工学院**

校（院）长：

曾黄群

证书编号：**106221201105005402**

二〇一一年 六 月 二十六日

中华人民共和国教育部学历证书查询网址 <http://www.chsi.com.cn>

姓 名 **罗 刚**

性 别 **男** 民 族 **汉**

出 生 **1988 年 3 月 8 日**

住 址 **四川省蓬安县利溪镇冯家
坝村六组10号**

公民身份号码 **511323198803084171**



中华人民共和国 居民身份证

签发机关 **蓬安县公安局**

有效期限 **2017.04.05-2037.04.05**

深圳市社会保险历年参保缴费明细表（个人）

姓名：罗刚

社保电脑号：630654586

身份证号码：511323198803084171

页码：1

参保单位名称：深圳市中深装建设集团有限公司

单位编号：178815

计算单位：元

缴费年	月	单位编号	养老保险			医疗保险				生育			工伤保险		失业保险		
			基数	单位交	个人交	险种	基数	单位交	个人交	险种	基数	单位交	基数	单位交	基数	单位交	个人交
2024	11	178815	4492.0	673.8	359.36	1	6475	323.75	129.5	1	6475	32.38	4000	36.0	4000	32.0	8.0
2024	12	178815	4492.0	673.8	359.36	1	6475	323.75	129.5	1	6475	32.38	4000	36.0	4000	32.0	8.0
2025	01	178815	4492.0	718.72	359.36	1	6733	336.65	134.66	1	6733	33.67	4000	36.0	4000	32.0	8.0
2025	02	178815	4492.0	718.72	359.36	1	6733	336.65	134.66	1	6733	33.67	4000	36.0	4000	32.0	8.0
2025	03	178815	4492.0	718.72	359.36	1	6733	336.65	134.66	1	6733	33.67	4000	36.0	4000	32.0	8.0
2025	04	178815	4492.0	718.72	359.36	1	6733	336.65	134.66	1	6733	33.67	4000	36.0	4000	32.0	8.0
2025	05	178815	4492.0	718.72	359.36	1	6733	336.65	134.66	1	6733	33.67	4000	36.0	4000	32.0	8.0
2025	06	178815	4492.0	718.72	359.36	1	6733	336.65	134.66	1	6733	33.67	4000	36.0	4000	32.0	8.0
2025	07	178815	4775.0	764.0	382.0	1	6733	336.65	134.66	1	6733	33.67	4000	36.0	4000	32.0	8.0
2025	08	178815	4775.0	764.0	382.0	1	6733	336.65	134.66	1	6733	33.67	4000	36.0	4000	32.0	8.0
2025	09	178815	4775.0	764.0	382.0	1	6733	336.65	134.66	1	6733	33.67	4000	36.0	4000	32.0	8.0
2025	10	178815	4775.0	764.0	382.0	1	6733	336.65	134.66	1	6733	33.67	4000	36.0	4000	32.0	8.0
2025	11	178815	4775.0	764.0	382.0	1	6733	336.65	134.66	1	6733	33.67	4000	36.0	4000	32.0	8.0
合计			9479.92	4784.88			4350.65	1740.26			435.13			408.0	416.0	104.0	

备注：

1. 本证明可作为参保人在本单位参加社会保险的证明。向相关部门提供，查验部门可通过登录
网址：<https://sipub.sz.gov.cn/vp/>，输入下列验证码（ 3391f2b0b2eeaff4 ）核查，验证码有效期三个月。
2. 生育保险中的险种“1”为生育保险，“2”为生育医疗。
3. 医疗险种中的险种“1”为基本医疗保险一档，“2”为基本医疗保险二档，“4”为基本医疗保险三档，“5”为少儿/大学生医保（医疗保险二档），“6”为统筹医疗保险。
4. 上述“缴费明细”表中带“*”标识为补缴，空行为断缴。
5. 居民养老保险、少儿/学生医疗保险缴费情况不在本清单中展示。
6. 如2020年2月至6月的单位缴费部分金额为“0”或者缴费金额减半的，属于按规定减免后实收金额。
7. 单位编号对应的单位名称：

单位编号
178815

单位名称
深圳市中深装建设集团有限公司



机电工程师-梁鹏飞

	姓 名：梁鹏飞
(加盖授予部门钢印有效)	性 别：男
	出生年月：1986年01月22日
	专业名称：电气工程
	资格名称：高级工程师
	授予时间：2019年9月1日
持证人签名：梁鹏飞	授予部门：
身份证号码：230119198601220813	
编 号：B131910975	



深圳市社会保险历年参保缴费明细表（个人）

姓名：梁鹏飞

社保电脑号：810396568

身份证号码：230119198601220813

页码：1

参保单位名称：深圳市中深装建设集团有限公司

单位编号：178815

计算单位：元

缴费年	月	单位编号	养老保险			医疗保险				生育			工伤保险		失业保险		
			基数	单位交	个人交	险种	基数	单位交	个人交	险种	基数	单位交	基数	单位交	基数	单位交	个人交
2024	11	178815	4492.0	673.8	359.36	2	6475	97.13	32.38	1	6475	32.38	2360	21.24	2360	18.88	4.72
2024	12	178815	4492.0	673.8	359.36	2	6475	97.13	32.38	1	6475	32.38	2360	21.24	2360	18.88	4.72
2025	01	178815	4492.0	718.72	359.36	2	6733	101.0	33.67	1	6733	33.67	2360	21.24	2360	18.88	4.72
2025	02	178815	4492.0	718.72	359.36	2	6733	101.0	33.67	1	6733	33.67	2360	21.24	2360	18.88	4.72
2025	03	178815	4492.0	718.72	359.36	2	6733	101.0	33.67	1	6733	33.67	2520	22.68	2520	20.16	5.04
2025	04	178815	4492.0	718.72	359.36	2	6733	101.0	33.67	1	6733	33.67	2520	22.68	2520	20.16	5.04
2025	05	178815	4492.0	718.72	359.36	2	6733	101.0	33.67	1	6733	33.67	2520	22.68	2520	20.16	5.04
2025	06	178815	4492.0	718.72	359.36	2	6733	101.0	33.67	1	6733	33.67	2520	22.68	2520	20.16	5.04
2025	07	178815	4775.0	764.0	382.0	2	6733	101.0	33.67	1	6733	33.67	2520	22.68	2520	20.16	5.04
2025	08	178815	4775.0	764.0	382.0	2	6733	101.0	33.67	1	6733	33.67	2520	22.68	2520	20.16	5.04
2025	09	178815	4775.0	764.0	382.0	2	6733	101.0	33.67	1	6733	33.67	2520	22.68	2520	20.16	5.04
2025	10	178815	4775.0	764.0	382.0	2	6733	101.0	33.67	1	6733	33.67	2520	22.68	2520	20.16	5.04
2025	11	178815	4775.0	764.0	382.0	2	6733	101.0	33.67	1	6733	33.67	2520	22.68	2520	20.16	5.04
合计			9479.92 4784.88			1305.26 435.13				435.13			259.08 250.96		64.24		



备注：

1. 本证明可作为参保人在本单位参加社会保险的证明。向相关部门提供，查验部门可通过登录网址：<https://sipub.sz.gov.cn/vp/>，输入下列验证码（ 3391f2b0b2c2b2em ）核查，验证码有效期三个月。
2. 生育保险中的险种“1”为生育保险，“2”为生育医疗。
3. 医疗险种中的险种“1”为基本医疗保险一档，“2”为基本医疗保险二档，“4”为基本医疗保险三档，“5”为少儿/大学生医保（医疗保险二档），“6”为统筹医疗保险。
4. 上述“缴费明细”表中带“*”标识为补缴，空行为断缴。
5. 居民养老保险、少儿/学生医疗保险缴费情况不在本清单中展示。
6. 如2020年2月至6月的单位缴费部分金额为“0”或者缴费金额减半的，属于按规定减免后实收金额。
7. 单位编号对应的单位名称：

单位编号
178815

单位名称
深圳市中深装建设集团有限公司



给排水工程师-吕军

受湖北省职称改革工作领导小组办公室委托，本证书由黄冈市人社局批准颁发。它表明持证人通过相关专业中级评审委员会评审，具备相应的专业技术职务任职资格水平。

The Certificate, Entrusted by Hubei Professional Titles Reform Group Office, this certificate is issued by Huanggang Resources and Social Security Bureau. Indicates that the bearer has passed the evaluation of Intermediate Professional Title Evaluation Committee and is qualified for the corresponding professional or technical position.

approved & authorized
by
Huanggang Bureau
of
Human Resources and Social Security

编号: 00031540



姓名: 吕军
Full Name _____

身份证号: 421102198711110454
ID No. _____

管理号: J0002018300401
Administration No. _____

发证日期: 2018 年 8 月
Issue Date _____

专业名称: 给水排水
Professional Field _____

资格名称: 工程师
Qualificational Title _____

批准时间: 2018 年 7 月 21 日
Approval Date _____

批准单位: 黄冈市人力资源和社会保障局
Approved by _____

批准文号: 黄人社职[2018]10 号
Approval No. _____

评审组织: 黄冈市工程技术中级专业技术职务任职资格评审委员会
Evaluation Organization _____

普通高等学校

毕业证书

学生 吕军 性别男, 一九八七年十一月十一日生, 于二〇〇七年九月至二〇一一年六月在本校 生物工程 专业四年制本科学习, 修完教学计划规定的全部课程, 成绩合格, 准予毕业。

校 名: 华中科技大学武昌分校 校(院)长: 周进

证书编号: 123091201105186470 二〇一一年 六 月 三十 日

中华人民共和国教育部学历证书查询网址: <http://www.chsi.com.cn>

中华人民共和国居民身份证

签发机关 黄冈市公安局黄州分局
有效期限 2022.09.28-2042.09.28

姓名 吕军
性别 男 民族 汉
出生 1987 年 11 月 11 日
住址 湖北省黄冈市黄州区延年路 1 号
公民身份号码 421102198711110454

计算单位：元

[illegible]

单位名称
深圳市中深装建设集团有限公司



施工员-王汉林

证书编码: 0441710194417011993

住房和城乡建设领域施工现场专业人员
职业培训合格证



姓 名: 王汉林

身份证号: 440184199111085736

岗位名称: 土建施工员

参加住房和城乡建设领域施工现场
专业人员职业培训, 测试成绩合格。

继续教育记录:

2025 年度, 继续教育学时为 32 学时。

2024 年度, 继续教育学时为 32 学时。



扫码验证

培训机构: 广东省

发证时间: 2020 年 12 月 14 日

查询地址: <http://rcgz.mohurd.gov.cn>

普通高等学校

毕业证书



学生 王汉林 性别男，一九九一年十一月八日生，于二〇一〇年九月至二〇一三年七月在本校 建筑工程技术专业三年制专科学习，修完教学计划规定的全部课程，成绩合格，准予毕业。

校 名：广州航海学院

校（院）长：[Signature]

证书编号：111061201306407202

二〇一三年七月一日

查询网址：<http://www.chsi.com.cn>

广东省教育厅监制

姓名 王汉林

性别 男 民族 汉

出生 1991年11月8日

住址 广东省深圳市龙华新区致远中路深圳北站西广场A1
物业2层208A

公民身份号码 440184199111085736



中华人民共和国居民身份证

签发机关 深圳市公安局宝安分局

有效期限 2018.01.02-2038.01.02

深圳市社会保险历年参保缴费明细表（个人）

姓名：王汉林

社保电脑号：640189052

身份证号码：440184199111085736

页码：1

参保单位名称：深圳市中深装建设集团有限公司

单位编号：178815

计算单位：元

缴费年	月	单位编号	养老保险			医疗保险			生育			工伤保险		失业保险		
			基数	单位交	个人交	险种	基数	单位交	个人交	险种	基数	单位交	基数	单位交	个人交	个人交
2024	11	178815	4492.0	718.72	359.36	1	6475	323.75	129.5	1	6475	32.38	2757	24.81	2757	22.06
2024	12	178815	4492.0	718.72	359.36	1	6475	323.75	129.5	1	6475	32.38	2757	24.81	2757	22.06
2025	01	178815	4492.0	763.64	359.36	1	6733	336.65	134.66	1	6733	33.67	2757	24.81	2757	22.06
2025	02	178815	4492.0	763.64	359.36	1	6733	336.65	134.66	1	6733	33.67	2757	24.81	2757	22.06
2025	03	178815	4492.0	763.64	359.36	1	6733	336.65	134.66	1	6733	33.67	2757	24.81	2757	22.06
2025	04	178815	4492.0	763.64	359.36	1	6733	336.65	134.66	1	6733	33.67	2757	24.81	2757	22.06
2025	05	178815	4492.0	763.64	359.36	1	6733	336.65	134.66	1	6733	33.67	2757	24.81	2757	22.06
2025	06	178815	4492.0	763.64	359.36	1	6733	336.65	134.66	1	6733	33.67	2757	24.81	2757	22.06
2025	07	178815	4775.0	811.75	382.0	1	6733	336.65	134.66	1	6733	33.67	2757	24.81	2757	22.06
2025	08	178815	4775.0	811.75	382.0	1	6733	336.65	134.66	1	6733	33.67	2757	24.81	2757	22.06
2025	09	178815	4775.0	811.75	382.0	1	6733	336.65	134.66	1	6733	33.67	2757	24.81	2757	22.06
2025	10	178815	4775.0	811.75	382.0	1	6733	336.65	134.66	1	6733	33.67	2757	24.81	2757	22.06
2025	11	178815	4775.0	811.75	382.0	1	6733	336.65	134.66	1	6733	33.67	2757	24.81	2757	22.06
合计			10078.03	4784.88			4350.65	1740.26			435.13		322.83	280.78		71.63

备注：

1. 本证明可作为参保人在本单位参加社会保险的证明。向相关部门提供，查验部门可通过登录
网址：<https://sipub.sz.gov.cn/vp/>，输入下列验真码（ 3391f2b0b2ec5a5b ）核查，验真码有效期三个月。
2. 生育保险中的险种“1”为生育保险，“2”为生育医疗。
3. 医疗险种中的险种“1”为基本医疗保险一档，“2”为基本医疗保险二档，“4”为基本医疗保险三档，“5”为少儿/大学生医保（医疗保险二档），“6”为统筹医疗保险。
4. 上述“缴费明细”表中带“*”标识为补缴，空行为断缴。
5. 居民养老保险、少儿/学生医疗保险缴费情况不在本清单中展示。
6. 如2020年2月至6月的单位缴费部分金额为“0”或者缴费金额减半的，属于按规定减免后实收金额。
7. 单位编号对应的单位名称：
单位编号
178815
单位名称
深圳市中深装建设集团有限公司



造价员-李建军

使用有效期: 2025年11月03日
- 2026年02月01日



中华人民共和国 一级造价工程师注册证书

The People's Republic of China
Class1 Cost Engineer Certificate of Registration

姓 名: 李建军

性 别: 男

出 生 日 期: 1976年11月11日

专 业: 土木建筑工程

证 书 编 号: 建[造]11234400021702

有 效 期: 2023年04月28日-2027年04月27日

聘 用 单 位: 深圳市中深装建设集团有限公司



李建军

个人签名: 李建军

签名日期: 2025.11.03



发证日期: 2023年04月27日

毕业证书



李建军同志，湖北省(市、
自治区)汉川县(市)人，参加
2000年12月全部课程成
绩合格，经审定，准予毕业。

证书登记第2910080038号



姓名 李建军

性别 男 民族 汉

出生 1976年11月11日

住址 广东省深圳市南山区高新
南四道10号

公民身份号码 420103197611113739



中华人民共和国居民身份证

签发机关 深圳市公安局南山分局

有效期限 2013.04.17-2033.04.17

深圳市社会保险历年参保缴费明细表（个人）

姓名: 李建军

社保电脑号: 614073055

身份证号码: 420103197611113739

页码: 1

参保单位名称: 深圳市中深装建设集团有限公司

单位编号: 178815

计算单位: 元

缴费年	月	单位编号	养老保险			医疗保险				生育			工伤保险		失业保险		
			基数	单位交	个人交	险种	基数	单位交	个人交	险种	基数	单位交	基数	单位交	基数	单位交	个人交
2024	11	178815	4492.0	718.72	359.36	1	6475	323.75	129.5	1	6475	32.38	2360	21.24	2360	18.88	4.72
2024	12	178815	4492.0	718.72	359.36	1	6475	323.75	129.5	1	6475	32.38	2360	21.24	2360	18.88	4.72
2025	01	178815	4492.0	763.64	359.36	1	6733	336.65	134.66	1	6733	33.67	2360	21.24	2360	18.88	4.72
2025	02	178815	4492.0	763.64	359.36	1	6733	336.65	134.66	1	6733	33.67	2360	21.24	2360	18.88	4.72
2025	03	178815	4492.0	763.64	359.36	1	6733	336.65	134.66	1	6733	33.67	2520	22.68	2520	20.16	5.04
2025	04	178815	4492.0	763.64	359.36	1	6733	336.65	134.66	1	6733	33.67	2520	22.68	2520	20.16	5.04
2025	05	178815	4492.0	763.64	359.36	1	6733	336.65	134.66	1	6733	33.67	2520	22.68	2520	20.16	5.04
2025	06	178815	4492.0	763.64	359.36	1	6733	336.65	134.66	1	6733	33.67	2520	22.68	2520	20.16	5.04
2025	07	178815	4775.0	811.75	382.0	1	6733	336.65	134.66	1	6733	33.67	2520	22.68	2520	20.16	5.04
2025	08	178815	4775.0	811.75	382.0	1	6733	336.65	134.66	1	6733	33.67	2520	22.68	2520	20.16	5.04
2025	09	178815	4775.0	811.75	382.0	1	6733	336.65	134.66	1	6733	33.67	2520	22.68	2520	20.16	5.04
2025	10	178815	4775.0	811.75	382.0	1	6733	336.65	134.66	1	6733	33.67	2520	22.68	2520	20.16	5.04
2025	11	178815	4775.0	811.75	382.0	1	6733	336.65	134.66	1	6733	33.67	2520	22.68	2520	20.16	5.04
合计				10078.03	4784.88			4350.65	1740.26			435.13				256.96	64.24

备注:

1. 本证明可作为参保人在本单位参加社会保险的证明。向相关部门提供, 查验部门可通过登录
网址: <https://sipub.sz.gov.cn/vp/>, 输入下列验证码(3391f2b0b10a0826) 核查, 验证码有效期三个月。
2. 生育保险中的险种“1”为生育保险, “2”为生育医疗。
3. 医疗险种中的险种“1”为基本医疗保险一档, “2”为基本医疗保险二档, “4”为基本医疗保险三档, “5”为少儿/大学生医保(医疗保险二档), “6”为统筹医疗保险。
4. 上述“缴费明细”表中带“*”标识为补缴, 空行为断缴。
5. 居民养老保险、少儿/学生医疗保险缴费情况不在本清单中展示。
6. 如2020年2月至6月的单位缴费部分金额为“0”或者缴费金额减半的, 属于按规定减免后实收金额。
7. 单位编号对应的单位名称:
单位编号
178815
单位名称
深圳市中深装建设集团有限公司



质检员-黄楚锟

证书编码: 0442310600007000225

住房和城乡建设领域施工现场专业人员 职业培训合格证



姓 名: 黄楚锟

身份证号: 440523199804220012

岗位名称: 土建质量员

参加住房和城乡建设领域施工现场
专业人员职业培训, 测试成绩合格。

继续教育记录:

2024 年度, 继续教育学时为 32 学时。



扫码验证

培训机构: 深圳建筑业协会培训中心

发证时间: 2023年09月28日

查询地址: <http://rcgz.mohurd.gov.cn>

普通高等教育

毕业证书



学生 黄楚锐 性别男,一九九八年四月二十二日生,于二〇一六年九月至二〇一九年七月在本校 建筑室内设计 专业三年制专科学习,修完教学计划规定的全部课程,成绩合格,准予毕业。

校 名:广东文理职业学院 校(院)长: 郝世栋

证书编号: 141261201906001530

二〇一九年七月十一日

查询网址: <http://www.chsi.com.cn>

广东省教育厅监制

姓名 黄楚锐
性别 男 民族 汉
出生 1998 年 4 月 22 日
住址 广东省南澳县后宅镇城南
居委会金龙路南140号
公民身份号码 440523199804220012



中华人民共和国居民身份证



签发机关 南澳县公安局
有效期限 2025.02.07-2045.02.07

深圳市社会保险历年参保缴费明细表（个人）

姓名：黄楚钜

社保电脑号：804474121

身份证号码：440523199804220012

页码：1

参保单位名称：深圳市中深装建设集团有限公司

单位编号：178815

计算单位：元

缴费年	月	单位编号	养老保险			医疗保险				生育			工伤保险		失业保险		
			基数	单位交	个人交	险种	基数	单位交	个人交	险种	基数	单位交	基数	单位交	基数	单位交	个人交
2024	11	178815	4492.0	673.8	359.36	2	6475	97.13	32.38	1	6475	32.38	2360	21.24	2360	18.88	4.72
2024	12	178815	4492.0	673.8	359.36	2	6475	97.13	32.38	1	6475	32.38	2360	21.24	2360	18.88	4.72
2025	01	178815	4492.0	718.72	359.36	2	6733	101.0	33.67	1	6733	33.67	2360	21.24	2360	18.88	4.72
2025	02	178815	4492.0	718.72	359.36	2	6733	101.0	33.67	1	6733	33.67	2360	21.24	2360	18.88	4.72
2025	03	178815	4492.0	718.72	359.36	2	6733	101.0	33.67	1	6733	33.67	2520	22.68	2520	20.16	5.04
2025	04	178815	4492.0	718.72	359.36	2	6733	101.0	33.67	1	6733	33.67	2520	22.68	2520	20.16	5.04
2025	05	178815	4492.0	718.72	359.36	2	6733	101.0	33.67	1	6733	33.67	2520	22.68	2520	20.16	5.04
2025	06	178815	4492.0	718.72	359.36	2	6733	101.0	33.67	1	6733	33.67	2520	22.68	2520	20.16	5.04
2025	07	178815	4775.0	764.0	382.0	2	6733	101.0	33.67	1	6733	33.67	2520	22.68	2520	20.16	5.04
2025	08	178815	4775.0	764.0	382.0	2	6733	101.0	33.67	1	6733	33.67	2520	22.68	2520	20.16	5.04
2025	09	178815	4775.0	764.0	382.0	2	6733	101.0	33.67	1	6733	33.67	2520	22.68	2520	20.16	5.04
2025	10	178815	4775.0	764.0	382.0	2	6733	101.0	33.67	1	6733	33.67	2520	22.68	2520	20.16	5.04
2025	11	178815	4775.0	764.0	382.0	2	6733	101.0	33.67	1	6733	33.67	2520	22.68	2520	20.16	5.04
合计			9479.92	4784.88			1305.26	435.13			435.13		259.08	250.96		64.24	



备注：

1. 本证明可作为参保人在本单位参加社会保险的证明。向相关部门提供，查验部门可通过登录网址：<https://sipub.sz.gov.cn/vp/>，输入下列验证码（ 3391f2b0b32ebeew ）核查，验证码有效期三个月。
2. 生育保险中的险种“1”为生育保险，“2”为生育医疗。
3. 医疗险种中的险种“1”为基本医疗保险一档，“2”为基本医疗保险二档，“4”为基本医疗保险三档，“5”为少儿/大学生医保（医疗保险二档），“6”为统筹医疗保险。
4. 上述“缴费明细”表中带“*”标识为补缴，空行为断缴。
5. 居民养老保险、少儿/学生医疗保险缴费情况不在本清单中展示。
6. 如2020年2月至6月的单位缴费部分金额为“0”或者缴费金额减半的，属于按规定减免后实收金额。
7. 单位编号对应的单位名称：

单位编号
178815

单位名称
深圳市中深装建设集团有限公司



专职安全员-黄浩辉

建筑施工企业综合类专职安全生产管理人员 安全生产考核合格证书

编号:粤建安C3(2021)0142237

姓 名:黄浩辉

性 别:男

出 生 年 月:1995年08月29日

企 业 名 称:深圳市中深装建设集团有限公司

职 务:专职安全生产管理人员

初次领证日期:2021年11月25日

有 效 期:2024年09月03日 至 2027年11月24日



发证机关:广东省住房和城乡建设厅

发证日期:2024年09月03日



中华人民共和国住房和城乡建设部 监制

天津大学 毕业证书



学生 黄浩辉 性别 男 ，一九九五年 八 月二十九日生，于 二零二零 年
九 月至 二零二四 年 一 月在本校 工商管理 专业，网络
教育 专科升本科 学习，修完教学计划规定的全部课程，成绩合格，准予毕业。

校 名： 天津大学

校(院)长：

金东寒

证书编号： 100567202405000358

二零二四年 一 月二十 日

查询网址： <http://www.chsi.com.cn>

天津大学制

姓名 黄浩辉

性别 男 民族 汉

出生 1995 年 8 月 29 日

住址 广东省深圳市南山区龙珠
大道033号桃源村9栋302

公民身份号码 440582199508296717



中华人民共和国 居民身份证

签发机关 深圳市公安局南山分局

有效期限 2024.07.30-2044.07.30

深圳市社会保险历年参保缴费明细表（个人）

姓名：黄浩辉
参保单位名称：深圳市中深装建设集团有限公司

社保电脑号：641744825
单位编号：178815

身份证号码：440582199508296717
页码：1
计算单位：元

缴费年	月	单位编号	养老保险			医疗保险				生育			工伤保险		失业保险		
			基数	单位交	个人交	险种	基数	单位交	个人交	险种	基数	单位交	基数	单位交	基数	单位交	个人交
2024	11	178815	4492.0	673.8	359.36	1	6475	323.75	129.5	1	6475	32.38	2360	21.24	2360	18.88	4.72
2024	12	178815	4492.0	673.8	359.36	1	6475	323.75	129.5	1	6475	32.38	2360	21.24	2360	18.88	4.72
2025	01	178815	4492.0	718.72	359.36	1	6733	336.65	134.66	1	6733	33.67	2360	21.24	2360	18.88	4.72
2025	02	178815	4492.0	718.72	359.36	1	6733	336.65	134.66	1	6733	33.67	2360	21.24	2360	18.88	4.72
2025	03	178815	4492.0	718.72	359.36	1	6733	336.65	134.66	1	6733	33.67	2520	22.68	2520	20.16	5.04
2025	04	178815	4492.0	718.72	359.36	1	6733	336.65	134.66	1	6733	33.67	2520	22.68	2520	20.16	5.04
2025	05	178815	4492.0	718.72	359.36	1	6733	336.65	134.66	1	6733	33.67	2520	22.68	2520	20.16	5.04
2025	06	178815	4492.0	718.72	359.36	1	6733	336.65	134.66	1	6733	33.67	2520	22.68	2520	20.16	5.04
2025	07	178815	4775.0	764.0	382.0	1	6733	336.65	134.66	1	6733	33.67	2520	22.68	2520	20.16	5.04
2025	08	178815	4775.0	764.0	382.0	1	6733	336.65	134.66	1	6733	33.67	2520	22.68	2520	20.16	5.04
2025	09	178815	4775.0	764.0	382.0	1	6733	336.65	134.66	1	6733	33.67	2520	22.68	2520	20.16	5.04
2025	10	178815	4775.0	764.0	382.0	1	6733	336.65	134.66	1	6733	33.67	2520	22.68	2520	20.16	5.04
2025	11	178815	4775.0	764.0	382.0	1	6733	336.65	134.66	1	6733	33.67	2520	22.68	2520	20.16	5.04
合计			9479.92	4784.88			4350.65	1740.26			435.13		289.08	250.96	64.24		

备注：

1. 本证明可作为参保人在本单位参加社会保险的证明。向相关部门提供，查验部门可通过登录
网址：<https://sipub.sz.gov.cn/vp/>，输入下列验真码（ 3391f2b0b330624m ）核查，验真码有效期三个月。

2. 生育保险中的险种“1”为生育保险，“2”为生育医疗。

3. 医疗险种中的险种“1”为基本医疗保险一档，“2”为基本医疗保险二档，“4”为基本医疗保险三档，“5”为少儿/大学生医保（医疗保险二档），“6”为统筹医疗保险。

4. 上述“缴费明细”表中带“*”标识为补缴，空行为断缴。

5. 居民养老保险、少儿/学生医疗保险缴费情况不在本清单中展示。

6. 如2020年2月至6月的单位缴费部分金额为“0”或者缴费金额减半的，属于按规定减免后实收金额。

7. 单位编号对应的单位名称：
单位编号
178815
单位名称
深圳市中深装建设集团有限公司



材料员-邓婷婷

证书编码: 0442111100013000024

住房和城乡建设领域施工现场专业人员 职业培训合格证



姓 名: 邓婷婷

身份证号: 360122198607034525

岗位名称: 材料员

参加住房和城乡建设领域施工现场
专业人员职业培训, 测试成绩合格。

继续教育记录:

2024 年度, 继续教育学时为 32 学时。

2023 年度, 继续教育学时为 32 学时。



扫码验证

培训机构: 广东省凯文职业培训学院

发证时间: 2021年 12月 16日

查询地址: <http://rcgz.mohurd.gov.cn>

成人高等教育

毕业证书



学生 邓婷婷 性别女 ,一九八六年七月三日 生,于二〇二〇
年三月至二〇二二年三月 在本校 电气自动化技术
专业 脱产 学习,修完 专 科教学计划规定的全部课程,
成绩合格,准予毕业。

校 名: 衡阳工业职工大学

校(院)长: 陈法安

批准文号: 地教【1984】168号

证书编号: 507985202206002408

二〇二二年三月一日

中华人民共和国教育部学历证书查询网站: <http://www.chsi.com.cn>

姓名 邓婷婷

性别 女 民族 汉

出生 1986年7月3日

住址 广东省深圳市福田区深南
中路1025号新城大厦东17
楼

公民身份号码 360122198607034525



中华人民共和国居民身份证

签发机关 深圳市公安局福田分局

有效期限 2013.12.10-2033.12.10

深圳市社会保险历年参保缴费明细表（个人）

姓名：邓婷婷

社保电脑号：628741547

身份证号码：360122198607034525

页码：1

参保单位名称：深圳市中深装建设集团有限公司

单位编号：178815

计算单位：元

缴费年	月	单位编号	养老保险			医疗保险				生育			工伤保险		失业保险		
			基数	单位交	个人交	险种	基数	单位交	个人交	险种	基数	单位交	基数	单位交	基数	单位交	个人交
2024	11	178815	4492.0	718.72	359.36	1	6475	323.75	129.5	1	6475	32.38	4000	36.0	4000	32.0	8.0
2024	12	178815	4492.0	718.72	359.36	1	6475	323.75	129.5	1	6475	32.38	4000	36.0	4000	32.0	8.0
2025	01	178815	4492.0	763.64	359.36	1	6733	336.65	134.66	1	6733	33.67	4000	36.0	4000	32.0	8.0
2025	02	178815	4492.0	763.64	359.36	1	6733	336.65	134.66	1	6733	33.67	4000	36.0	4000	32.0	8.0
2025	03	178815	4492.0	763.64	359.36	1	6733	336.65	134.66	1	6733	33.67	4000	36.0	4000	32.0	8.0
2025	04	178815	4492.0	763.64	359.36	1	6733	336.65	134.66	1	6733	33.67	4000	36.0	4000	32.0	8.0
2025	05	178815	4492.0	763.64	359.36	1	6733	336.65	134.66	1	6733	33.67	4000	36.0	4000	32.0	8.0
2025	06	178815	4492.0	763.64	359.36	1	6733	336.65	134.66	1	6733	33.67	4000	36.0	4000	32.0	8.0
2025	07	178815	4775.0	811.75	382.0	1	6733	336.65	134.66	1	6733	33.67	4000	36.0	4000	32.0	8.0
2025	08	178815	4775.0	811.75	382.0	1	6733	336.65	134.66	1	6733	33.67	4000	36.0	4000	32.0	8.0
2025	09	178815	4775.0	811.75	382.0	1	6733	336.65	134.66	1	6733	33.67	4000	36.0	4000	32.0	8.0
2025	10	178815	4775.0	811.75	382.0	1	6733	336.65	134.66	1	6733	33.67	4000	36.0	4000	32.0	8.0
2025	11	178815	4775.0	811.75	382.0	1	6733	336.65	134.66	1	6733	33.67	4000	36.0	4000	32.0	8.0
合计				10078.03	4784.88			4350.65	1740.26			435.13				104.0	

备注：



1. 本证明可作为参保人在本单位参加社会保险的证明。向相关部门提供，查验部门可通过登录网址：<https://sipub.sz.gov.cn/vp/>，输入下列验证码（ 3391f2b0b2fe5601 ）核查，验证码有效期三个月。
2. 生育保险中的险种“1”为生育保险，“2”为生育医疗。
3. 医疗险种中的险种“1”为基本医疗保险一档，“2”为基本医疗保险二档，“4”为基本医疗保险三档，“5”为少儿/大学生医保（医疗保险二档），“6”为统筹医疗保险。
4. 上述“缴费明细”表中带“*”标识为补缴，空行为断缴。
5. 居民养老保险、少儿/学生医疗保险缴费情况不在本清单中展示。
6. 如2020年2月至6月的单位缴费部分金额为“0”或者缴费金额减半的，属于按规定减免后实收金额。
7. 单位编号对应的单位名称：

单位编号
178815

单位名称
深圳市中深装建设集团有限公司



资料员-吴祥

	姓名: 吴祥 Full Name
持证人签名 Signature of the holder	性别: 男 Gender
	身份证号: 440582199207086337 ID No.
	职业工种: 资料员 Occupation Trade
	级别: — Rank
证书编号: 0915879202404009470 Certificate No.	发证单位盖章: 
注册编号: 091587920244009470 Registration No.	签发日期: 2024年4月12日 Issued Date

 中国地质大学 CHINA UNIVERSITY OF GEOSCIENCES	
毕业证书	
	吴祥 性别 男, 1992 年 07 月 08 日生, 于 2017 年 09 月至 2020 年 01 月在本校 网络教育 建筑工程技术专业 2.5 年制 专 科学学习, 修完教学计划规定的全部课程, 成绩合格, 准予毕业。
校长 	 2020 年 01 月 03 日
证书编号: 114157202006022942	
中华人民共和国教育部学历证书查询网址: http://www.chsi.com.cn	



深圳市社会保险历年参保缴费明细表（个人）

姓名：吴祥

社保电脑号：632602601

身份证号码：440582199207086337

页码：1

参保单位名称：深圳市中深建设集团有限公司

单位编号：178815

计算单位：元

缴费年	月	单位编号	养老保险			医疗保险				生育			工伤保险		失业保险		
			基数	单位交	个人交	险种	基数	单位交	个人交	险种	基数	单位交	基数	单位交	基数	单位交	个人交
2024	11	178815	4492.0	673.8	359.36	2	6475	97.13	32.38	1	6475	32.38	2360	21.24	2360	18.88	4.72
2024	12	178815	4492.0	673.8	359.36	2	6475	97.13	32.38	1	6475	32.38	2360	21.24	2360	18.88	4.72
2025	01	178815	4492.0	718.72	359.36	2	6733	101.0	33.67	1	6733	33.67	2360	21.24	2360	18.88	4.72
2025	02	178815	4492.0	718.72	359.36	2	6733	101.0	33.67	1	6733	33.67	2360	21.24	2360	18.88	4.72
2025	03	178815	4492.0	718.72	359.36	2	6733	101.0	33.67	1	6733	33.67	2520	22.68	2520	20.16	5.04
2025	04	178815	4492.0	718.72	359.36	2	6733	101.0	33.67	1	6733	33.67	2520	22.68	2520	20.16	5.04
2025	05	178815	4492.0	718.72	359.36	2	6733	101.0	33.67	1	6733	33.67	2520	22.68	2520	20.16	5.04
2025	06	178815	4492.0	718.72	359.36	2	6733	101.0	33.67	1	6733	33.67	2520	22.68	2520	20.16	5.04
2025	07	178815	4775.0	764.0	382.0	2	6733	101.0	33.67	1	6733	33.67	2520	22.68	2520	20.16	5.04
2025	08	178815	4775.0	764.0	382.0	2	6733	101.0	33.67	1	6733	33.67	2520	22.68	2520	20.16	5.04
2025	09	178815	4775.0	764.0	382.0	2	6733	101.0	33.67	1	6733	33.67	2520	22.68	2520	20.16	5.04
2025	10	178815	4775.0	764.0	382.0	2	6733	101.0	33.67	1	6733	33.67	2520	22.68	2520	20.16	5.04
2025	11	178815	4775.0	764.0	382.0	2	6733	101.0	33.67	1	6733	33.67	2520	22.68	2520	20.16	5.04
合计				9479.92	4784.88			1305.26	435.13			435.13					

备注：

1. 本证明可作为参保人在本单位参加社会保险的证明。向相关部门提供，查验部门可通过登录网址：<https://sipub.sz.gov.cn/vp/>，输入下列验证码（ 3391f2b0b0a7aae6 ）核查，验证码有效期三个月。
2. 生育保险中的险种“1”为生育保险，“2”为生育医疗。
3. 医疗险种中的险种“1”为基本医疗保险一档，“2”为基本医疗保险二档，“4”为基本医疗保险三档，“5”为少儿/大学生医保（医疗保险二档），“6”为统筹医疗保险。
4. 上述“缴费明细”表中带“*”标识为补缴，空行为断缴。
5. 居民养老保险、少儿/学生医疗保险缴费情况不在本清单中展示。
6. 如2020年2月至6月的单位缴费部分金额为“0”或者缴费金额减半的，属于按规定减免后实收金额。
7. 单位编号对应的单位名称：

单位编号
178815

单位名称
深圳市中深建设集团有限公司



劳资专管员-陈锐钗

证书编码: 0442311300007000143

住房和城乡建设领域施工现场专业人员 职业培训合格证



姓 名: 陈锐钗

身份证号: 445202199401018027

岗位名称: 劳务员

参加住房和城乡建设领域施工现场
专业人员职业培训, 测试成绩合格。

继续教育记录:

2025 年度, 继续教育学时为 32 学时。

2024 年度, 继续教育学时为 32 学时。



扫码验证

培训机构: 深圳建筑业协会培训中心

发证时间: 2023 年 09 月 28 日

查询地址: <http://rcgz.mohurd.gov.cn>

普通高等学校
毕业证书



学生 陈锐钗 性别 女 ,

1994 年 1 月 1 日生, 于

2013 年 9 月至 2016 年 6 月

在本校 会计(电算化) 专业

三 年制专科学习, 修完教学计划规定的
全部课程, 成绩合格, 准予毕业。

院 长: 廖向品

校 名:



二〇一六 年 六 月 二十 日

证书编号: 120601201606406214

查询: <http://www.chsi.com.cn>

广东省教育 制

姓名 陈锐钗

性别 女 民族 汉

出生 1994 年 1 月 1 日

住址 广东省揭阳市榕城区榕东
旧寨村东里围七号之五



公民身份号码 445202199401018027



中华人民共和国
居民身份证

签发机关 揭阳市公安局榕城分局

有效期限 2020.08.07-2040.08.07

姓名: 陈锐钗 社保电脑号: 646137432 身份证号码: 445202199401018027 页码: 1

参保单位名称: 深圳市中深装建设集团有限公司 单位编号: 178815 计算单位: 元

[illegible]

1. 本证明可作为参保人在本单位参加社会保险的证明。向相关部门提供, 查验部门可通过登录
网址: <https://sipub.sz.gov.cn/vp/>, 输入下列验真码 (3391f2b0b3278d24) 核查, 验真码有效期三个月。

3. 医疗险中的险种“1”为基本医疗保险一档，“2”为基本医疗保险二档，“4”为基本医疗保险三档，“5”为少儿/大学生医保（医疗保险二档），“6”为统筹医疗保险。

5. 居民养老保险、少儿/学生医疗保险缴费情况不在本清单中展示。

6. 如2020年2月至6月的单位缴费部分金额为“0”或者缴费金额减半的,属于按规定减免后实收金额。

单位编号	单位名称
178815	深圳市中深装建设集团有限公司



驻点技术管理员-喻强军

<p>照片</p>  <p>广东省专业技术资格评审委员会 专用章</p> <p>粤中取证字第 1803003013658 号</p>	<p>喻强军 于 二〇一七 年 十二月，经 深圳市电力专 业中级专业技术资格 评审委员会评审通过， 具备 电力工程电气 工程师 资格。特发此证</p> <p>深圳市人力资源和社会保障局 发证机关</p> <p>二〇一八年五月七日</p>
---	--

普通高等学校

毕业证书



学生 喻强军 性别 男，一九八八年七月二十日生，于二〇〇六年九月
至二〇一〇年六月在本校 机械设计制造及其自动化 专业 四 年制
本科学习，修完教学计划规定的全部课程，成绩合格，准予毕业。

校 名：三峡大学

校（院）长：



证书编号：110751201005001025

二〇一〇年六月三十日

查询网址 <http://www.chsi.com.cn>

姓 名 喻强军

性 别 男 民 族 汉

出 生 1988 年 7 月 20 日

住 址 广东省深圳市宝安区前进
二路桃源居17区1栋1单元
8C房



公民身份号码 421302198807207315



中华人民共和国 居民身份证

签发机关 深圳市公安局宝安分局

有效期限 2020.09.24-2040.09.24

深圳市社会保险历年参保缴费明细表（个人）

姓名：喻强军

社保电脑号：626009157

身份证号码：421302198807207315

页码：1

参保单位名称：深圳市中深装建设集团有限公司

单位编号：178815

计算单位：元

缴费年	月	单位编号	养老保险			医疗保险				生育			工伤保险		失业保险		
			基数	单位交	个人交	险种	基数	单位交	个人交	险种	基数	单位交	基数	单位交	基数	单位交	个人交
2024	11	178815	4492.0	718.72	359.36	1	6475	323.75	129.5	1	6475	32.38	3500	31.5	3500	28.0	7.0
2024	12	178815	4492.0	718.72	359.36	1	6475	323.75	129.5	1	6475	32.38	3500	31.5	3500	28.0	7.0
2025	01	178815	4492.0	763.64	359.36	1	6733	336.65	134.66	1	6733	33.67	3500	31.5	3500	28.0	7.0
2025	02	178815	4492.0	763.64	359.36	1	6733	336.65	134.66	1	6733	33.67	3500	31.5	3500	28.0	7.0
2025	03	178815	4492.0	763.64	359.36	1	6733	336.65	134.66	1	6733	33.67	3500	31.5	3500	28.0	7.0
2025	04	178815	4492.0	763.64	359.36	1	6733	336.65	134.66	1	6733	33.67	3500	31.5	3500	28.0	7.0
2025	05	178815	4492.0	763.64	359.36	1	6733	336.65	134.66	1	6733	33.67	3500	31.5	3500	28.0	7.0
2025	06	178815	4492.0	763.64	359.36	1	6733	336.65	134.66	1	6733	33.67	3500	31.5	3500	28.0	7.0
2025	07	178815	4775.0	811.75	382.0	1	6733	336.65	134.66	1	6733	33.67	3500	31.5	3500	28.0	7.0
2025	08	178815	4775.0	811.75	382.0	1	6733	336.65	134.66	1	6733	33.67	3500	31.5	3500	28.0	7.0
2025	09	178815	4775.0	811.75	382.0	1	6733	336.65	134.66	1	6733	33.67	3500	31.5	3500	28.0	7.0
2025	10	178815	4775.0	811.75	382.0	1	6733	336.65	134.66	1	6733	33.67	3500	31.5	3500	28.0	7.0
2025	11	178815	4775.0	811.75	382.0	1	6733	336.65	134.66	1	6733	33.67	3500	31.5	3500	28.0	7.0
合计				10078.03	4784.88			4350.65	1740.26			435.13			364.0		91.0

备注：

1. 本证明可作为参保人在本单位参加社会保险的证明。向相关部门提供，查验部门可通过登录
网址：<https://sipub.sz.gov.cn/vp/>，输入下列验真码（ 3391f2b0b0c65d45 ）核查，验真码有效期三个月。
2. 生育保险中的险种“1”为生育保险，“2”为生育医疗。
3. 医疗险种中的险种“1”为基本医疗保险一档，“2”为基本医疗保险二档，“4”为基本医疗保险三档，“5”为少儿/大学生医保（医疗保险二档），“6”为统筹医疗保险。
4. 上述“缴费明细”表中带“*”标识为补缴，空行为断缴。
5. 居民养老保险、少儿/学生医疗保险缴费情况不在本清单中展示。
6. 如2020年2月至6月的单位缴费部分金额为“0”或者缴费金额减半的，属于按规定减免后实收金额。
7. 单位编号对应的单位名称：
单位编号
178815
单位名称
深圳市中深装建设集团有限公司



建筑电工-黄楚源

中华人民共和国特种作业操作证

档案编码: A45130044321002691



备注: 本证书已于2024-01-22在清远市应急管理局完成复审。请于2027-01-18前进行延期换证。

本电子证书和实体证书具有同等法律效力。

普通高等教育

毕业证书



学生 黄楚源 性别 男,一九九六年一月二十一日生,于二〇一五年九月至二〇一八年七月在本校 室内设计技术专业三年制专科学习,修完教学计划规定的全部课程,成绩合格,准予毕业。

校 名:广东文理职业学院 校(院)长: 刘同堂

证书编号: 141261201806000216

二〇一八年七月十七日

姓名 黄楚源

性别 男 民族 汉

出生 1996年1月21日

住址 广东省南澳县后宅镇城南
居委会金龙路南140号

公民身份号码 440523199601210033



中华人民共和国 居民身份证

签发机关 南澳县公安局

有效期限 2023.02.20-2043.02.20

深圳市社会保险历年参保缴费明细表（个人）

姓名：黄楚源 社保电脑号：804474130 身份证号码：440523199601210033 页码：1
参保单位名称：深圳市中深装建设集团有限公司 单位编号：178815 计算单位：元

缴费年	月	单位编号	养老保险			医疗保险				生育			工伤保险		失业保险		
			基数	单位交	个人交	险种	基数	单位交	个人交	险种	基数	单位交	基数	单位交	基数	单位交	个人交
2024	11	178815	4492.0	673.8	359.36	2	6475	97.13	32.38	1	6475	32.38	2360	21.24	2360	18.88	4.72
2024	12	178815	4492.0	673.8	359.36	2	6475	97.13	32.38	1	6475	32.38	2360	21.24	2360	18.88	4.72
2025	01	178815	4492.0	718.72	359.36	2	6733	101.0	33.67	1	6733	33.67	2360	21.24	2360	18.88	4.72
2025	02	178815	4492.0	718.72	359.36	2	6733	101.0	33.67	1	6733	33.67	2360	21.24	2360	18.88	4.72
2025	03	178815	4492.0	718.72	359.36	2	6733	101.0	33.67	1	6733	33.67	2520	22.68	2520	20.16	5.04
2025	04	178815	4492.0	718.72	359.36	2	6733	101.0	33.67	1	6733	33.67	2520	22.68	2520	20.16	5.04
2025	05	178815	4492.0	718.72	359.36	2	6733	101.0	33.67	1	6733	33.67	2520	22.68	2520	20.16	5.04
2025	06	178815	4492.0	718.72	359.36	2	6733	101.0	33.67	1	6733	33.67	2520	22.68	2520	20.16	5.04
2025	07	178815	4775.0	764.0	382.0	2	6733	101.0	33.67	1	6733	33.67	2520	22.68	2520	20.16	5.04
2025	08	178815	4775.0	764.0	382.0	2	6733	101.0	33.67	1	6733	33.67	2520	22.68	2520	20.16	5.04
2025	09	178815	4775.0	764.0	382.0	2	6733	101.0	33.67	1	6733	33.67	2520	22.68	2520	20.16	5.04
2025	10	178815	4775.0	764.0	382.0	2	6733	101.0	33.67	1	6733	33.67	2520	22.68	2520	20.16	5.04
2025	11	178815	4775.0	764.0	382.0	2	6733	101.0	33.67	1	6733	33.67	2520	22.68	2520	20.16	5.04
合计			9479.92	4784.88			1305.26	435.13			435.13		259.08	250.96		64.24	



备注：
1. 本证明可作为参保人在本单位参加社会保险的证明。向相关部门提供，查验部门可通过登录
网址：<https://sipub.sz.gov.cn/vp/>，输入下列验证码（ 3391f2b0b32e9ca5 ）核查，验证码有效期三个月。
2. 生育保险中的险种“1”为生育保险，“2”为生育医疗。
3. 医疗险种中的险种“1”为基本医疗保险一档，“2”为基本医疗保险二档，“4”为基本医疗保险三档，“5”为少儿/大学生医保（医疗保险二档），“6”为统筹医疗保险。
4. 上述“缴费明细”表中带“*”标识为补缴，空行为断缴。
5. 居民养老保险、少儿/学生医疗保险缴费情况不在本清单中展示。
6. 如2020年2月至6月的单位缴费部分金额为“0”或者缴费金额减半的，属于按规定减免后实收金额。
7. 单位编号对应的单位名称：
单位编号 178815 单位名称 深圳市中深装建设集团有限公司

