

工程编号：2018-440305-35-01-700095003001

# 深圳市建设工程施工招标 投标文件

工程名称：蛇口山音乐公园项目第二批次施工总承包

投标文件内容：资信标文件

投标人：深圳市华美绿生态环境集团有限公司、深圳华安达建设集团有限公司

日期：2026年03月10日

## 资信标要求一览表（如有）

序号	资信要素名称	有关要求或说明
1	企业同类工程业绩（不评审）	<p>提供近 3 年内（从本工程截标之日倒推，时间以合同签订时间为准）投标人自认为最具代表性的同类工程业绩（在建或已竣工均可，不超过 5 项，若所提供业绩超过 5 项，统计时只计取业绩证明材料前 5 项）。</p> <p>注：证明文件提供中标通知书（若有）、合同关键页（含项目名称、合同范围、合同金额、双方盖章页等）、竣工验收证明（若有）。</p>
2	拟派项目经理业绩（不评审）	<p>提供拟派项目经理近 3 年内（从本工程截标之日倒推，时间以竣工验收证明文件上的时间为准）以同等职位或以上所承担的最具代表性已竣工的同类工程业绩（不超过 2 项，若所提供业绩超过 2 项，统计时只计取前 2 项业绩）。注：1. 证明文件提供中标通知书（若有）、合同关键页（含项目名称、合同范围、合同金额、双方盖章页等）、竣工验收证明，时限以竣工验收日期为准。2. 若前述证明文件无法体现为拟派项目经理的业绩或无法体现拟派项目经理在该业绩中所任职务的，需提供合同甲方出具的证明文件。</p>
3	履约评价情况（不评审）	<p>提供近 3 年内（从本工程截标之日倒推，时间以履约评价出具时间为准）投标人获得的建设单位出具的履约评价证明文件（不超过 5 项，若提供超过 5 项，则只按前 5 项计取）。若一个项目提供多项履约评价证明材料的，只认可一项，以评价时间最靠近截标日期的为准。</p> <p>注：</p> <p>1 证明资料为建设单位履约评价扫描件或其他证明材料；</p> <p>2 证明材料需体现评价等级，如优、良、合格或具体分数。</p>
4	项目管理团队人员配置情况（不评审）	<p>提供施工组织架构设想与项目管理人员配置计划，绘制投标人拟组建的项目管理部组织系统框图，并简述拟派驻本工程主要项目管理人员的学历、专业技术任职资格、项目管理任职资格、专业技术工作经历与类似工程项目经验。注：1. 提供拟派项目经理近 12 个月（以招标公告日期为准）在投标单位缴纳的社保证明文件，提供其他人员近 6 个月（以招标公告日期为准）在投标单位缴纳的社保证明文件。2. 提供人员的相关注册资格证书或职称扫描件。</p>
5	投标人基本情况一览表（不评审）	<p>提供《投标人基本情况一览表》原件扫描件，参照招标文件第三章格式提供。</p>

6	深圳市建设工程不转包、不挂靠、不违法分包承诺书（不评审）	提供《深圳市建设工程不转包、不挂靠、不违法分包承诺书》原件扫描件，参照招标文件第三章格式提供。
7	不存在利害关系投标承诺函（不评审）	提供《不存在利害关系投标承诺函》原件扫描件，参照招标文件第三章格式提供。

备注：资信要素不进行评审，真实性通过公示予以监督。

1 企业同类工程业绩（不评审）

序号	甲方单位	项目名称	合同金额(万元)	合同签订时间	备注
1	广州力合科创中心有限公司	广州力合科创中心项目园林景观工程	1909.867408	2023.6.2	
2	钦州市文化广电体育和旅游局	平陆运河进喜文化旅游体育公园	1651.732463	2025.11.3	
3	深圳广业环保再生能源有限公司	平湖垃圾焚烧发电厂(一期)提升改造项目一园林景观工程施工	1554.962474	2025.4.3	
4	深圳市路桥建设集团有限公司	龙澜大道北延段(含樟新路)工程施工总承包-绿化景观工程专业分包	1240.558226	2024.5.10	
5	深圳地铁前海国际发展有限公司	深铁懿府三期及慢行系统园林完善工程	871.593114	2024.8.12	

副本

合同编号：LHGZ-2022-SG-28

# 建设工程施工合同

工程名称：广州力合科创中心项目园林景观工程

工程地点：广州市白云区白云湖湖畔

发 包 人：广州力合科创中心有限公司

承 包 人：深圳市华美绿生态环境集团有限公司

签订日期：2023年6月27日

## 第一部分 合同协议书

发包人：广州力合科创中心有限公司

承包人：深圳市华美绿生态环境集团有限公司

根据《中华人民共和国民法典》、《中华人民共和国建筑法》及有关法律、行政法规等的规定，遵循平等、自愿、公平和诚实信用的原则，双方广州力合科创中心项目园林景观工程施工及有关事项协商一致，共同达成如下协议：

### 一、工程概况

1、工程名称：广州力合科创中心项目园林景观工程。

2、工程地点：广州市白云区白云湖西畔。

3、资金来源：企业自筹。

4、工程概况：用地位于广州市白云区白云湖西畔，由相邻的两个地块组成，面积共40960 m<sup>2</sup>，容积率2.8-3.8，拟建12栋办公及商业配套，总建筑面积184470 m<sup>2</sup>，计容面积137105 m<sup>2</sup>，不计容面积47365 m<sup>2</sup>。

5、工程承包范围及工程内容：

本项目园林景观总面积约为36304.34 m<sup>2</sup>，其中：园建部分面积为23104.34 m<sup>2</sup>，景观绿化面积约为13200 m<sup>2</sup>，招标范围包括不限于本园林景观工程在合同工期内完成材料的供应、安装施工、验收通过、交付使用及保修期服务等，具体按按招标图纸（验收版和实施版）及工程量清单所含内容进行施工。具体内容包括不限于：

- (1) 种植土购买及堆填；
- (2) 草皮、苗木种植以及验收版图纸施工完成验收后的拆除工程；
- (3) 建筑铺装、园景装修等；
- (4) 园建小品等砌筑、装饰；
- (5) 水景景观及其他小品、坐凳。
- (6) 景观构筑物的结构和饰面装饰部分，包括土方、基础、碎石层、垫层等；
- (7) 小区道路基础、垫层、结构层、钢筋、砼面层、沥青面层等及相邻两地块中间六纵路基层、面层施工、人行道铺装、路灯照明、园林绿化等施工；
- (8) 排水系统安装（不含主管网）、园林喷灌系统安装、园林电线电缆敷设、景观灯具安装等水电、灯具安装；
- (9) 水电预埋及所有砼结构预埋铁件等；
- (10) 室外台阶饰面；

- (11) 海绵城市;
- (12) 5-6#风雨连廊。

## 二、合同工期

计划开工日期: 2023 年 4 月 25 日;  
计划完工时间: 2023 年 11 月 30 日;  
总工期: 220 日历天。总工期含法定节假日。  
实际开工日期以甲方或监理发出的开工通知中载明的日期为准。  
各区域工期要求:

序号	区域	计划开工日期	计划完工日期	工期
1	3#-4#区域(满足营销中心开放需求)	2023 年 4 月 25 日	2023 年 6 月 20 日	57 日历天
2	1#-4#区域(3#-4#满足营销中心开放部分除外)	2023 年 8 月 1 日	2023 年 11 月 30 日	122 日历天
3	5#-12#区域	2023 年 6 月 15 日	2023 年 10 月 8 日	117 日历天

各区域工期考核以实际开工日期为标准计算实际提前或延后, 各区域工期完工时间每延迟一天处罚 2 万元。

本合同约定的工期不包括承包人施工准备时间, 由承包人自行考虑在开工之前完善; 竣工日期是指本协议约定工程承包内容全部完工, 并经发包人验收合格之日, 已充分考虑节假日、阴雨天、前期准备、停水、停电、检测、物业公司规定的白天不可施工的影响、不合格处理、验收、成品保护及修复等时间。

## 三、质量标准和要求

本工程质量标准: 验收时达到国家和行业现行质量检验标准(如存在差异的, 以较高标准为准)评定的合格标准, 主要材料样板不低于设计样板要求标准, 以通过发包人验收为准。

## 四、签约合同价与合同价格形式

1、签约含税合同价为:

人民币(大写) 壹仟玖佰零玖万捌仟陆佰柒拾肆元零捌分 (¥ 19,098,674.08 元);

其中: (1) 不含税合同价款为:

人民币(大写)壹仟柒佰伍拾贰万壹仟柒佰壹拾玖元叁角肆分(¥17,521,719.34 元);

税金为(大写)壹佰伍拾柒万陆仟玖佰伍拾肆元柒角肆分(¥1,576,954.74 元)。

(2) 绿色施工安全防护措施费:

含税人民币(大写)陆拾贰万肆仟肆佰贰拾伍元肆角壹分(¥624,425.41 元)。

(3) 暂列金额:

含税人民币(大写)壹佰肆拾捌万叁仟叁佰贰拾柒元伍角贰分(¥1,483,327.52 元)。

2、合同价格形式: 固定综合单价, 该单价中已综合考虑了在合同有效期内的人工、材料设备、机具等所有市场价格波动及政府政策调整带来的风险, 在合同有效期内不做任何调整。本合同第三部分专用合同条款中相关条款另有约定的, 从其约定。

所有措施费(绿色施工安全防护措施费和其他措施费)固定总价包干。设计变更及签证内容的绿色施工安全防护措施费已包含在合同价款中, 结算时不予调整; 设计变更及签证内容的造价超出签约合同价款的±5%时, 其他措施费(按项计算的除外) 结算时仅对超出部分予以调整, 否则不予调整。

#### 五、项目经理

承包人项目经理: 韩启斌, 注册执业证号: 粤2442006200902746。

#### 六、合同文件构成及优先顺序

- (1) 合同履行过程中, 双方往来的对合同实质性条款变更的补充协议;
- (2) 合同协议书;
- (3) 中标通知书;
- (4) 专用合同条款及其附件;
- (5) 招标文件、补遗和答疑;
- (6) 投标文件、承诺函和确认函;
- (7) 技术标准和要求;
- (8) 图纸;
- (9) 合同履行过程中, 双方往来的通知、信函、工作联系单、会议纪要等书面文件;
- (10) 通用合同条款。

在合同订立及履行过程中形成的与合同有关的文件均构成合同文件组成部分。

上述各项合同文件包括合同当事人就该项合同文件所作出的补充和修改, 属于同一类内容的文件, 应以最新签署的为准。专用合同条款及其附件须经合同当事人签字或盖章。

## 七、承诺

1、发包人承诺按照法律规定履行项目审批手续、筹集工程建设资金并按照合同约定的期限和方式支付合同价款。

2、承包人承诺按照法律规定及合同约定组织完成工程施工，确保工程质量和安全，不进行转包及违法分包，并在缺陷责任期及保修期内承担相应的工程维修责任，并履行本合同所约定的全部义务。

3、承包人承诺无条件根据发包人的节点控制工期要求，实现本工程验收的目标。

## 八、词语含义

本协议书中词语含义与第二部分通用合同条款中赋予的含义相同。

## 九、签订时间

本合同于 2023 年 6 月 2 日签订。

## 十、签订地点

本合同在广州市白云区签订。

## 十一、补充协议

本合同未尽事宜，双方协商后可以另行签订补充协议，除非另有约定，否则补充协议与本合同具有同等法律效力。

## 十二、合同生效与终止

### 1、合同生效

(1) 本合同自发包人、承包人双方法定代表人或其委托代理人签署并加盖公章后生效。

(2) 合同涂改或手写修改部分应有双方公章确认，否则无效。

### 2、合同终止

(1) 双方履行完本合同全部义务，承包人向发包人交付工程，竣工结算款支付完毕，除《工程质量保修协议书》约定外，本合同其余部分即告终止。

(2) 合同的权利义务终止后，双方应当遵循诚实信用原则，履行通知、协助、保密等义务。

十三、合同份数

本合同一式陆份，正本贰份，副本肆份，均具有同等法律效力，发包人、承包人各执正本壹份，发包人执副本贰份，承包人执副本贰份。

(以下无正文)

发包人：广州方合科创中心有限公司

法定代表人或其委托代理人：

地 址：广州市白云区石门街道亭岗站附近

邮政编码：510000

开户银行：华夏银行股份有限公司广州珠江支行

账 号：1095 6000 0009 16405

承包人：深圳市华美绿生态环境集团有限公司

法定代表人或其委托代理人：

地 址：深圳市南山区桃源街道龙珠四路2号方大城2号楼609-612

邮政编码：518000

开户银行：中国建设银行股份有限公司深圳福田支行

账 号：44201503500059113388



(GF—2017—0201)

# 建设工程施工合同

发包人：钦州市文化广电体育和旅游局

承包人：深圳市华美绿生态环境集团有限公司

签订日期：2025 年 11 月 03 日

# 第一部分 合同协议书

发包人（全称）：钦州市文化广电体育和旅游局

承包人（全称）：深圳市华美绿生态环境集团有限公司

根据《中华人民共和国民法典》、《中华人民共和国建筑法》及有关法律、法规规定，遵循平等、自愿、公平和诚实信用的原则，双方就平陆运河进喜文化旅游体育公园工程施工及有关事项协商一致，共同达成如下协议：

## 一、工程概况

1. 工程名称：平陆运河进喜文化旅游体育公园。
2. 工程地点：钦州市平陆运河永福大桥至子材大桥沿河两岸级子材大桥至钦州一桥沿河西岸。
3. 工程立项批准文号：钦市发改社会[2024]25号。
4. 资金来源：财政资金 100%。
5. 工程内容：项目总占地面积约 111000.00 平方米，建设内容为绿化、绿道改造、广场提升、运动场地、排水、电气及其他园林景观提升等。其中包括，新建驿站建筑面积为 164.25m<sup>2</sup>；新建风雨连廊一座；新建休憩廊架一座；新建组合廊架一座；挡土墙改造；卫生间外立面改造；新建一个网球场及其他园建小品等。

群体工程应附《承包人承揽工程项目一览表》（附件 1）。

## 6. 工程承包范围：

施工图纸及工程量清单所包含的全部内容。

## 二、合同工期

计划开工日期：          年          月          日。（具体以发包人书面通知为准）

计划竣工日期：          年          月          日。

工期总日历天数：120天。工期总日历天数与根据前述计划开竣工日期计算的工期天数不一致的，以工期总日历天数为准。

## 三、质量标准

工程质量符合          合格          标准。

## 四、签约合同价与合同价格形式

### 1. 签约合同价为：

人民币（大写）壹仟陆佰伍拾壹万柒仟叁佰贰拾肆元陆角叁分（¥16517324.63元）；

其中：

(1) 安全文明施工费:

人民币(大写) 叁拾壹万叁仟伍佰伍拾肆元玖角 (¥313554.90 元);

(2) 材料和工程设备暂估价金额:

人民币(大写) 叁拾捌万壹仟壹佰贰拾壹元玖角贰分 (¥ 381121.92 元);

(3) 专业工程暂估价金额:

人民币(大写) \_\_\_\_\_ / \_\_\_\_\_ (¥ \_\_\_\_\_ / \_\_\_\_\_ 元);

(4) 暂列金额:

人民币(大写) 玖拾万元整 (¥900000.00 元)。

2. 合同价格形式: 固定综合单价合同。

#### 五、项目经理

承包人项目经理: 张志霖。

#### 六、合同文件构成

本协议与下列文件一起构成合同文件:

- (1) 中标通知书(如有);
- (2) 投标函及其附录(如有);
- (3) 专用合同条款及其附件;
- (4) 通用合同条款;
- (5) \_\_\_\_\_;
- (6) \_\_\_\_\_;
- (7) \_\_\_\_\_;
- (8) 其他合同文件:

上述各项合同文件包括合同当事人就该项合同文件所作出的补充和修改,属于同一类内容的文件,应以最新签署的为准(违反招标文件实质性内容的约定除外)。专用合同条款及其附件须经合同当事人签字或盖章。

#### 七、承诺

1. 发包人承诺按照法律规定履行项目审批手续、筹集工程建设资金并按照合同约定的期限和方式支付合同价款。
2. 承包人承诺按照法律规定及合同约定组织完成工程施工,确保工程质量和安全,不进行转包及违法分包,并在缺陷责任期及保修期内承担相应的工程维修责任。
3. 发包人和承包人通过招投标形式签订合同的,双方理解并承诺不再就同一工程另行签订与合同实质

性内容相背离的协议。

**八、词语含义**

本协议书中词语含义与第二部分通用合同条款中赋予的含义相同。

**九、签订时间**

本合同于 2025 年 11 月 03 日签订。

**十、签订地点**

本合同在 钦州市文化广电体育和旅游局317会议室 签订。

**十一、补充协议**

合同未尽事宜，合同当事人另行签订补充协议，补充协议是合同的组成部分。

**十二、合同生效**

本合同自 双方加盖公章后 生效。

**十三、合同份数**

本合同一式 八 份，均具有同等法律效力，发包人执 四 份，承包人执 四 份。

发包人：\_\_\_\_\_ (公章)

法定代表人或其委托代理人：\_\_\_\_\_

(签字)

统一社会信用代码：\_\_\_\_\_

地 址：\_\_\_\_\_

邮政编码：\_\_\_\_\_

法定代表人：\_\_\_\_\_

委托代理人：\_\_\_\_\_

电 话：\_\_\_\_\_

传 真：\_\_\_\_\_

电子信箱：\_\_\_\_\_

开户银行：\_\_\_\_\_

账 号：\_\_\_\_\_

承包人：\_\_\_\_\_ (公章)

法定代表人或其委托代理人：\_\_\_\_\_

(签字)

统一社会信用代码： 91440300708491845P

地 址： 深圳市南山区桃源街道龙珠四路2号方大城2号楼609-612

邮政编码： 51800

法定代表人： 魏美娥

委托代理人：\_\_\_\_\_

电 话： 0755-82933883

传 真： 0755-82933885

电子信箱：\_\_\_\_\_

开户银行： 华夏银行股份有限公司深圳中心区支行

账 号： 10863000000540907



平湖垃圾焚烧发电厂(一期)提升改造项目—园林景观工程施工

工程编号: 2017-440307-48-01-702106015001

合同编号: 深圳深圳环保合 2025028

深圳市建设工程  
施工总承包合同

工程名称: 平湖垃圾焚烧发电厂(一期)提升改造项目—园  
林景观工程施工

工程地点: 深圳市龙岗区平湖街道辅城坳社区富安大道 38 号

发 包 人: 深圳广业环保再生能源有限公司

承 包 人: 深圳市华美绿生态环境集团有限公司

## 第一部分 协议书

**发包人**(全称)：深圳广业环保再生能源有限公司

**承包人**(全称)：深圳市华美绿生态环境集团有限公司

根据《中华人民共和国民法典》、《中华人民共和国建筑法》、《深圳经济特区建设工程施工招标投标条例》及其他有关法律、法规，遵循平等、自愿、公平和诚实信用的原则，发包人和承包人就本工程施工事项协商一致，订立本合同，达成协议如下：

### 一、工程概况

工程名称：平湖垃圾焚烧发电厂（一期）提升改造项目——园林景观工程施工

工程地点：龙岗区平湖街道辅城坳富安大道 38 号

核准（备案）证编号：2017-440307-48-01-702106

工程规模及特征：基地范围内建设单位指定区域的室外园林景观工程，主要包括园区园林景观建筑、道路、停车场、绿化、电气、给排水等。主要分为两个区域：①焚烧厂及厂前区区域；②水务区区域（招标内容不限于苗木清单内容，还包括景观绿化附属的土石方、喷淋浇水系统等的附属工作，具体施工内容见招标技术规范书、工程量清单及施工图纸）。

其中焚烧厂及厂前区域分为五个分区：分区一，厂区入口区域，面积约 12907.26 m<sup>2</sup>；分区二，为主厂房南侧，面积约 9305.07 m<sup>2</sup>；分区三，为运维楼及候班楼周边，面积约 6355.98 m<sup>2</sup>；分区四，为主厂房西侧，面积约 358.44 m<sup>2</sup>；分区五，为主厂房北侧，面积约 1868.74 m<sup>2</sup>。停车场总面积 1912.71 m<sup>2</sup>。计划总投资为 1157.625984 万元。

资金来源：财政投入 / %；国有资本 100%；集体资本 / %；民营资本 / %；外商投资 / %；混合经济 / %；其他 / %。

### 二、工程承包范围

承包人负责平湖垃圾焚烧发电厂（一期）提升改造项目——园林景观工程施工。包括但不限于

因园林绿化建设所产生的土方工程（含土方开挖、弃土外运、支护、降排水措施、回填土施工等）、室外园林建筑（活力健身区、环湖栈道、栏杆、观景平台、花池、水池、绿岛等）、沥青道路、人行道路、建筑物门口道路、广场、停车场和结构、电气照明、给水、排水、全厂绿化种植等。项目为包工包料，含人工、机械、交通疏导措施等费用，具体详见施工图，发包人有权根据实际需要调整施工图，承包人必须服从并按相关规定计量，验收标准必须满足深圳市园林局相关规范要求。

1. 市政公用及配套专业工程、其他工程：（在□内打√，并填写相应的工程量）

<input type="checkbox"/> 七通一平工程	万平方米	<input type="checkbox"/> 电信管道工程	米
<input type="checkbox"/> 挡墙护坡工程	长：米；宽：米；高：米	<input type="checkbox"/> 电力管道工程	米
<input type="checkbox"/> 软基处理工程	万平方米	<input type="checkbox"/> 污水处理厂及配套工程	立方米/d
<input type="checkbox"/> 水厂及配套工程	立方米/d	<input type="checkbox"/> 污泥处理厂及配套工程	立方米/d
<input checked="" type="checkbox"/> 给水管道工程	米	<input type="checkbox"/> 泵站工程	平方米
<input checked="" type="checkbox"/> 道路工程	长：米宽：米	<input type="checkbox"/> 隧道工程	长：米宽：米高：米
<input type="checkbox"/> 桥梁工程	座	<input type="checkbox"/> 道路改造工程	长：米宽：米
<input type="checkbox"/> 排水箱涵工程	长：米宽：米高：米	<input checked="" type="checkbox"/> 路灯照明工程	座
<input type="checkbox"/> 交通监控、收费综合系统工程		<input checked="" type="checkbox"/> 绿化工程	米
<input type="checkbox"/> 交通安全设施工程	米	<input type="checkbox"/> 燃气工程	米
<input checked="" type="checkbox"/> 其它：园林景观建筑工程、停车场、栈道、健身器材安装			

2. 房屋建筑及配套专业工程：（在□内打√，并填写相应的工程量）

<input type="checkbox"/> 地基与基础工程（ <input type="checkbox"/> 基础 <input type="checkbox"/> 基坑支护 <input type="checkbox"/> 边坡 <input type="checkbox"/> 土石方 <input type="checkbox"/> 其它_____）；		
<input type="checkbox"/> 主体结构工程（ <input type="checkbox"/> 钢筋混凝土 <input type="checkbox"/> 钢结构 <input type="checkbox"/> 网架 <input type="checkbox"/> 索膜结构 <input type="checkbox"/> 其它_____）；		
<input type="checkbox"/> 装饰装修工程（ <input type="checkbox"/> 金属门窗 <input type="checkbox"/> 幕墙：平方米 <input type="checkbox"/> 其它_____）；		
<input type="checkbox"/> 通风与空调（ <input type="checkbox"/> 通风 <input type="checkbox"/> 空调 <input type="checkbox"/> 其它_____）；		
<input type="checkbox"/> 建筑给水排水及供暖（ <input type="checkbox"/> 室内给、排水系统 <input type="checkbox"/> 室外给、排水系统 <input type="checkbox"/> 其它_____）；		
<input type="checkbox"/> 建筑电气工程（ <input type="checkbox"/> 室外电气 <input type="checkbox"/> 电气照明 <input type="checkbox"/> 其它_____）；		
<input type="checkbox"/> 智能建筑	（ <input type="checkbox"/> 综合布线系统 <input type="checkbox"/> 信息网络系统 <input type="checkbox"/> 其它_____）；	
<input type="checkbox"/> 屋面及防水工程	<input type="checkbox"/> 建筑节能	<input type="checkbox"/> 消防工程

<input type="checkbox"/> 室外工程 ( <input type="checkbox"/> 室外设施_____ <input type="checkbox"/> 附属建筑_____ ) <input type="checkbox"/> 室外环境_____ ) 。
<input type="checkbox"/> 燃气工程 ( 户数: _____ 户; 庭院管: _____ 米 )

3. 二次装饰装修工程：(在□内打√，并填写相应的工程量)

<input type="checkbox"/> 消防工程	<input type="checkbox"/> 门窗	<input type="checkbox"/> 防水工程	<input type="checkbox"/> 电气照明	<input type="checkbox"/> 建筑节能
<input type="checkbox"/> 通风与空调 ( <input type="checkbox"/> 通风 <input type="checkbox"/> 空调 <input type="checkbox"/> 其它_____ );				
<input type="checkbox"/> 建筑给排水及供暖 ( <input type="checkbox"/> 室内给、排水系统 <input type="checkbox"/> 室外给、排水系统 <input type="checkbox"/> 其它_____ );				
<input type="checkbox"/> 智能建筑 ( <input type="checkbox"/> 综合布线系统 <input type="checkbox"/> 信息网络系统 <input type="checkbox"/> 其它_____ );				
<input type="checkbox"/> 装饰装修 ( <input type="checkbox"/> 抹灰 <input type="checkbox"/> 涂饰 <input type="checkbox"/> 饰面板 ( 砖 ) <input type="checkbox"/> 吊顶 <input type="checkbox"/> 其它_____ );				
<input type="checkbox"/> 其它:				

4. 其他工程

6。

三、合同工期

计划开工日期：2025年4月26日；

计划竣工日期：2025年8月27日；

合同工期总日历天数 120 天。

招标工期总日历天数 120 天。

定额工期总日历天数 / 天。

合同工期对比定额工期的压缩比例为\_\_\_\_\_% (压缩比例=1-合同工期/定额工期)。

四、质量标准

本工程质量标准：满足《平湖垃圾焚烧发电厂（一期）提升改造项目——园林景观工程施工招标技术规范书》要求，工程质量达到合格或以上，争创“中国电力优质工程奖”、“深圳市建设工程安全生产与文明施工优良工地”。

## 五、签约合同价

人民币（大写）壹仟壹佰零柒万叁仟贰佰陆拾肆元陆角伍分  
(¥ 11073264.65 元)；不含税价 10158958.39 元，税额 914306.26 元。

其中：

(1)安全文明施工费：

人民币（大写）贰拾伍万叁仟肆佰肆拾贰元柒角肆分 (¥ 253442.74 元)；

(2)材料和工程设备暂估价金额：

人民币（大写）\_\_\_\_\_ / \_\_\_\_\_ (¥ \_\_\_\_\_ / \_\_\_\_\_ 元)；

(3)专业工程暂估价金额：

人民币（大写）\_\_\_\_\_ / \_\_\_\_\_ (¥ \_\_\_\_\_ / \_\_\_\_\_ 元)；

(4)暂列金额：

人民币（大写）捌拾万元 \_\_\_\_\_ (¥ 800000.00 元)；

(5)BIM 技术应用费用：

人民币（大写）\_\_\_\_\_ / \_\_\_\_\_ (¥ \_\_\_\_\_ / \_\_\_\_\_ 元)。

## 六、工人工资专用账户信息

工人工资款支付专用账户名称：\_\_\_\_\_

工人工资款支付专用账户开户银行：\_\_\_\_\_

工人工资款支付专用账户号：\_\_\_\_\_

## 七、组成合同的文件

组成本合同的文件及优先解释顺序与本合同通用条款 2.1 款的规定一致：

(1)本合同签订后双方新签订的补充协议；

(2)本合同第一部分的协议书；

- (3)中标通知书及其附件；
- (4)本合同第四部分的补充条款；
- (5)本合同第三部分的专用条款；
- (6)本合同第二部分的通用条款；
- (7)投标文件(包括承包人在评标期间和合同谈判过程中递交和确认并经发包人同意的对有关问题的补充资料和澄清文件等)；
- (8)本工程招标文件中的技术要求和投标报价规定；
- (9)现行的标准、规范、规定及有关技术文件；
- (10)图纸和技术规格书；
- (11)已标价工程量清单；
- (12)发包人和承包人双方有关本工程的变更、签证、洽商、索赔、询价采购凭证等书面文件及组成合同的其他文件。

承包人承诺已完全响应发包人招标文件，若发生投标文件与招标文件不一致的，则发包人有权选择以招标文件或投标文件为准。

## 八、词语含义

本协议书中有词语含义与本合同“通用条款”中赋予它们的定义相同。

## 九、承诺

1. 发包人承诺按照法律规定履行项目审批手续、筹集工程建设资金并按照合同约定的期限和方式支付合同价款及其它应当支付的款项,并履行本合同所约定的全部义务。
2. 承包人承诺按照法律规定及合同约定组织完成工程施工,确保工程质量和安全,不进行转包及违法分包,并在质量缺陷责任期及保修期内承担相应的工程维修责任,并履行本合同所约定的全部义务。

3. 发包人和承包人双方理解并承诺不再就同一工程另行签订与合同实质性内容相背离的协议。

### 十、合同订立与生效

本合同订立时间：2015年4月3日；

订立地点：深圳市龙岗区

发包人和承包人约定本合同自双方签字、盖章后成立。

本合同一式拾贰份，均具有同等法律效力，发包人执陆份，承包人执陆份。

 <p>发包人 (公章) 深圳产业环保再生能源 有限公司 开户银行: 建行深圳龙华支行 法定代表人或其委托代理人 联系电话: 0755-84017313 (签字) 地址: 深圳市龙岗区平湖镇 锦富村 统一社会信用代码: 9144030072988164XK 地址: 深圳市龙岗区平湖街道富安大道 38号 邮政编码: 518111 法定代表人: 刘嘉宏 委托代理人: 林利焕 电话: 0755-84017711 传真: 0755-84017664 电子信箱: ynhbcq@163.com</p>	 <p>承包人 (公章) 深圳市华美绿生态环境 集团有限公司 法定代表人或其委托代理人: (签字) 统一社会信用代码:  地址 深圳市南山区桃源街道龙珠四路 2 号方大城 2 号楼 609-612 邮政编码: 518000 法定代表人: 魏美娥 委托代理人: _____ 电话: 0755-82933883 传真: 0755-82933885 电子信箱: _____ / _____</p>
---	--

合同编号：深圳环保合 2025127

平湖垃圾焚烧发电厂（一期）提升改造项目  
——园林景观工程施工



补

充

协

议

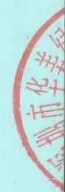

合同编号：深圳环保合 2025127

平湖垃圾焚烧发电厂（一期）提升改造项目——园林景观工程施工  
补充协议

甲方：深圳广业环保再生能源有限公司

乙方：深圳市华美绿生态环境集团有限公司

甲乙双方于 2025 年 4 月 3 日签订《平湖垃圾焚烧发电厂（一期）提升改造项目——园林景观工程施工》（深圳环保合 2025028），根据甲乙双方协商，为增加厂区东侧道路工程变更，需签订补充协议如下：

1、工程范围：

厂区东侧道路、综合水泵房及周边的相关电气（路灯）、给排水（消防水管）、园建、绿化等已施工完成的工程需进行相应调整变更（详见变更图纸）。

2、工程价款：

乙方继续按园林景观工程合同的约定履行全部义务、承担全部责任，此部分工程金额 1206567.59 元，以实际结算为准。

3、甲乙双方承诺：甲乙双方及各自工作人员应当通过正常途径开展相关业务工作，忠实履行本协议赋予的职责，不得为谋取不正当利益，以任何方式向对方及其工作人员或其他相关人员提供、给予本协议约定外的任何利益，包括但不限于明扣、暗扣、现金、购物卡、实物、有价证券、旅游或其他非物质性利益等。任何一方违反本条约

定，守约方有权要求解除本协议，并要求违约方赔偿损失。

4、本补充协议未约定条款仍以《平湖垃圾焚烧发电厂（一期）提升改造项目——园林景观工程施工合同》为准。

5、本协议自各方签字盖章之日起生效，本协议一式四份，双方各执两份。

6、签订时间：2025.10.11

7、签订地点：广东省深圳市龙岗区平湖项目所在地

（以下为签章区域，无正文）



甲方：（盖章）

签约代表：



乙方：（盖章）

签约代表：



合同编号：深圳环保合 2025170

平湖垃圾焚烧发电厂（一期）提升改造项目  
——园林景观工程施工

补  
充  
协  
议  
(二)

合同编号：深圳环保合 2025170

平湖垃圾焚烧发电厂（一期）提升改造项目——园林景观工程施工  
补充协议（二）

甲方：深圳广业环保再生能源有限公司

乙方：深圳市华美绿生态环境集团有限公司

甲乙双方于 2025 年 4 月 3 日签订《平湖垃圾焚烧发电厂（一期）提升改造项目——园林景观工程施工》（深圳环保合 2025028）（以下简称“原合同”），根据甲乙双方协商，为增加厂内垃圾车专用道路施工，需签订补充协议如下：

1. 工程范围：

厂内垃圾车专用道路施工（详见图纸）。

2. 工程价款：

本补充协议涉及的工程暂定价为 3269792.50 元（大写：人民币叁佰贰拾陆万玖仟柒佰玖拾贰元伍角整），最终结算价款以甲方、乙方及监理单位共同确认的工程量清单及设计变更（需经甲方项目负责人签字并加盖公章）为依据。本协议资金来源不在原合同内。

3. 就厂内垃圾专用道路工程款 3269792.50 元，甲方按以下方式支付：

（1）协议签订后，乙方按规定提交相应资料后 15 天内支付本协议金额（不含暂估价、暂列金、安全文明施工措施费）的 10%，即人民币 310880.37 元；安全文明施工措施费的总金额为 160988.76 元，预付安措费按 50%，即人民币 80494.38 元。

（2）进度款按原合同执行。

(3) 工程竣工验收合格且按甲方要求按时退场后支付至签约合同价的 97%。

(4) 待工程验收合格两年后，且工程无质量问题，也无其它违约扣款情形，甲方在 14 个工作日内向乙方无息支付。

4. 工程工期：两个月。

5. 甲乙双方承诺：

甲乙双方及各自工作人员应当通过正常途径开展相关业务工作，忠实履行本协议赋予的职责，不得为谋取不正当利益，以任何方式向对方及其工作人员或其他相关人员提供、给予本协议约定外的任何利益，包括但不限于明扣、暗扣、现金、购物卡、实物、有价证券、旅游或其他非物质性利益等。任何一方违反本条约定，守约方有权要求解除本协议，并要求违约方赔偿损失；

6. 本补充协议与原合同约定不一致的，以本补充协议为准；本协议未尽事宜，按原合同约定执行。

7. 本协议自甲乙双方法定代表人或授权代表签字并加盖公章或合同专用章之日起生效，本协议一式四份，双方各执两份。

8. 签订时间：2025 年 12 月 16 日

9. 签订地点：广东省深圳市龙岗区平湖项目所在地

(以下为签章区域，无正文)

甲方：（盖章）

法定代表人或授权代表（签字）：林利以



乙方：（盖章）

法定代表人或授权代表（签字）：魏美娥



龙澜大道北延段(含樟新路)工程施工总承包-绿化景观工程专业分包



匠心建造 百年路桥

合同编号: HT-专业-20240510-5702

深圳市路桥建设集团有限公司

## 专业分包合同

工程名称: 龙澜大道北延段(含樟新路)工程施工总承包-绿化景观工程专业分包

工程地点: 深圳市龙华区

发包单位: 深圳市路桥建设集团有限公司

分包单位: 深圳市华美绿生态环境集团有限公司

签署日期: 2024年5月10日

尽责有为 敦行立信 服务至心 精进争先

## 第一部分 合同协议书

发包单位（以下简称甲方）：深圳市路桥建设集团有限公司

分包单位（以下简称乙方）：深圳市华美绿生态环境集团有限公司

甲方就龙澜大道北延段（含樟新路）工程施工总承包-绿化景观工程专业分包工程通过公开招标采购方式，确定乙方为本工程的分包单位。现依照《中华人民共和国民法典》、《中华人民共和国建筑法》及其它有关法律、法规的规定，结合招标文件及合同谈判结果，遵循平等、自愿、公平和诚实信用的原则，双方就工程承包事项协商一致，签订本合同。

### 1.1 分包工程概况

1.1.1 工程名称：龙澜大道北延段（含樟新路）工程施工总承包-绿化景观工程专业分包

1.1.2 工程地点：深圳市龙华区

1.1.3 工程内容：项目内容包括：绿化给水、乔灌木种植、灌木地被种植、其他工程、园建工程等施工图纸范围内的全部施工内容，具体详见本工程施工图纸及工程量清单，以招标人的要求为准。

### 1.2 工程分包范围及分包方式：

分包范围：龙澜大道北延段（含樟新路）工程施工总承包-绿化景观工程专业分包，乙方按照图纸要求及国家相关规范及规定进行施工。

分包方式：包人工、包材料费（甲供材除外）、包辅助材料费、包机械小型机具（甲供机械除外）、包工期、包质量、包安全文明施工、包验收移交等完成项目的全部费用及一切风险等费用及任何为了保证工程工期、质量、安全及达到图纸技术要求所需的一切费用，合同单价视为已经充分考虑本工程的难易程度，并不会因为工程量的增加或减少而调整。其余详见合同相关专用条款及补充条款。

### 1.3 合同工期：

工期：合同自签订之日起至 2025 年 1 月 5 日（暂定）（具体根据现场情况以甲方书面签发的开工通知为准），完工日期依据甲方书面签发的完工时间为准。

### 1.4 合同价款

1.4.1 币种：人民币

1.4.2 合同价款（暂定）：（大写）壹仟贰佰肆拾万零伍仟伍佰捌拾贰元贰角陆分

（小写）12405582.26

其中税率：9 %，税额：（大写）壹佰零贰万肆仟叁佰壹拾肆元壹角叁分

（小写）1024314.13

特别说明：

(1) 合同价款包含乙方完成合同约定的与之相关的全部内容费用及合同明示或暗示的一切风险费用。

(2) 甲方有权根据项目施工进度要求增加或减少乙方的工程量，具体施工工程量及施工点以甲方实际指定并下发通知单为准，乙方不得对此提出异议或调价、索赔要求。

(3) 合同工程量为暂定数量，合同总额仅作为甲乙双方签订合同的暂估值，具体结算金额以实际发生为准，乙方不得因最终完成工程量的多少或实际结算价与合同清单数量及合同总额的对比增减，而提出费用补偿或者索赔要求。

(4) 合同价款中包含但不限于：合同价款中包括但不限于包工包料（除甲供主材外），包质量，包安全，包工期，包文明施工，包验收移交；包括但不限于合同要求的工期、质量完成其承包内容所需的图纸深化、人工、材料费（除甲供材）、所有辅助材料费、除甲供外机械使用费（含小型机械、机具）、机械动力费（电力、柴油、汽油等）、检验试验费、机械材料保管费（包括甲供材、甲供机械）、二次搬运费（包括甲供材）、安全文明施工措施费、企业管理费、利润、施工措施费、赶工措施费、规费税金、施工人员食宿交通和生活水电费、夜间施工费、成品保护费、冬雨季施工费、所有材料机械器具（包括甲供机械、甲供材）的现场搬运、所有材料（包括甲供材）的装卸车费用、场内倒运费用及看护费用、竣工清理费、日常场地保洁清理清洗费、与各专业的配合、风险、施工技术等措施费、临时用水用电设施及施工后勤保障、作业面的场地平整、处置，施工记录，编制施工中的所有工程资料（达到交工程所在地档案馆的标准）及竣工结算资料（含竣工图纸）等完成项目的全部费用及一切风险等费用及任何为了保证工程工期、质量、安全及达到图纸技术要求所需的一切费用，合同单价视为已经充分考虑本工程的难易程度，并不会因为工程量的增加或减少而调整。其余详见合同相关专用条款及补充条款。

(5) 合同价款中还包括交叉作业费等乙方为完成合同内容而可能发生的一切费用。

(6) 固定单价含乙方完成合同工程内容的所有费用（含利润及风险费），不因任何情



实干启新 厚德自强

匠心建造 百年路桥

准以及相应的规范、规程等合格口优良标准，因乙方原因达不到上述目标，乙方应拆除并重新施工，直到符合约定目标为止，乙方承担拆除并重新施工的费用，工期不予顺延。若乙方不拆除或重新施工，应视为乙方违约，乙方应承担违约责任，违约金为：10000元/次，并承担由甲方安排拆除及重新施工的一切费用（若存在冲突，以较严格的为准）。

1.6.2 适用于本分包工程的其它质量标准：经建设单位、监理单位及质检部门验收合格。

#### 1.7 工程质保金

本分包工程质保金为分包结算价的 3 %，质保期为按总承包合同保修期限约定。

#### 1.8 组成合同的文件及解释次序

组成合同的文件应相互解释，互为说明。除专用条款另有约定外，组成本合同的文件及优先解释顺序如下：

- 1.8.1 本合同签订后的补充协议；
- 1.8.2 本合同第一部分协议书；
- 1.8.3 本合同附件专项协议书；
- 1.8.4 中标通知书及其附件（适用招标工程）；
- 1.8.5 本合同第四部分补充条款；
- 1.8.6 本合同第三部分专用条款；
- 1.8.7 本合同第二部分通用条款；
- 1.8.8 招标文件及澄清文件；
  - 1.8.9 投标文件（包括分包人拟派的述标人员在述标过程中使用纸质文件、音视频、电子数据等各种信息载体对本工程内容做出的的现场承诺；投标全过程中，经分包人盖章的全部纸质文件、电子数据文件；评标期间及合同协商过程中经分包人与发标人共同确认后补充或澄清的一切资料文件等）；
- 1.8.10 现行的标准、规范及有关技术文件；
- 1.8.11 施工图纸及技术规格书；
- 1.8.12 标价的工程量清单；
- 1.8.13 确认的工程报价单或预算书、合同谈判记录（适用非招投标工程）；
  - 1.8.14 双方有关本工程的变更、签证、洽商、索赔、询价采购凭证等书面文件及组成合同的其他文件；

1.8.15 甲方有关通知及工程会议纪要。

#### 1.9 甲方现场负责人

甲方委派的全权负责本工程施工质量、进度、安全、文明施工的代表为：雷昌，职务：项目经理，联系电话：18270282369。

#### 1.10 乙方责任人

乙方派驻现场代表乙方负责组织本工程具体实施及管理的责任人为：张志霖，其职务为：项目经理，联系电话：18680310169。

#### 1.11 双方承诺

1.11.1 发包人承诺按照法律规定并按照合同约定的期限和方式支付合同价款及其它应当支付的款项，并履行本合同所约定的全部义务。因建设单位审批程序迟延、承包人原因而导致的付款延迟不属于发包人违约，双方应秉持诚信互谅原则，发包人承诺积极建设单位尽快支付合同款，承包人承诺就此放弃任何索赔权利且不得据此拒绝或怠于履行合同义务。

1.11.2 承包人承诺按照法律规定及合同约定组织完成工程施工，确保工程质量和安全，不进行转包及违法分包，并在质量缺陷责任期及保修期内承担相应的工程维修责任，并履行本合同所约定的全部义务。

#### 1.12 合同的订立与生效

1.12.1 本合同订立时间：2024年5月10日

1.12.2 订立地点：路桥大厦

1.12.3 发包人和承包人约定本合同自双方签字盖章后生效。

1.12.4 本合同一式陆份，均具有同等法律效力，发包人执肆份，承包人执贰份。

1.12.5 合同附件：

1. 《廉洁协议书》；
2. 《工程施工安全责任协议书》；
3. 《工程质量缺陷保修书》；
4. 《施工现场临时用电协议书》；
5. 《施工现场地下管线及设施安全保护协议书》；
6. 《施工现场扬尘管理协议》。

实干启新 厚德自强

匠心建造 百年路桥

本页以下为签字页，无正文。

发包人：深圳市路桥建设集团有限公司 承包人：深圳市华美绿生态环境集团有限公司

法定代表人或其委托代理人： 法定代表人或其委托代理人：

(签字) (签字)

统一社会信用代码：914403001921812704 统一社会信用代码：91440300708491845P

地址：深圳市罗湖区泥岗路红岗东村路桥大厦 19-23 层 地址：深圳市南山区桃源街道龙珠四路 2 号方大城 2 号楼 609-612

邮政编码：518024

邮政编码：\_\_\_\_\_

电话：\_\_\_\_\_

电话：\_\_\_\_\_

电子信箱：\_\_\_\_\_

电子信箱：\_\_\_\_\_

开户银行：\_\_\_\_\_

开户银行：\_\_\_\_\_

账号：\_\_\_\_\_

账号：\_\_\_\_\_

深铁懿府三期及慢行系统园林完善工程

## 深铁懿府三期及慢行系统园林完善工程

# 施工合同

合同编号：STZY-0516/2024

（第一册，共三册）

发 包 人：深圳地铁前海国际发展有限公司

承 包 人：深圳市华美绿生态环境集团有限公司



# 总目录

## 第一册 合同文字部分

第一部分 协议书

第二部分 中标通知书

第三部分 通用条款

第四部分 专用条款

第五部分 补充条款

第六部分 合同附件：

附件一. 工程质量保修书（格式）

附件二. 履约保函（格式）

附件三. 工程建设项目廉洁协议书

附件四. 招标答疑补遗文件

第七部分 标准、规范和技术要求

## 第二册 投标文件

第八部分 投标文件（商务标部分）

第九部分 投标文件（技术标部分）

## 第三册其他附件

深圳市地铁集团有限公司及受托管理人相关规章制度



## 第一部分 协议书

发包人(全称): 深圳地铁前海国际发展有限公司

承包人(全称): 深圳市华美绿生态环境集团有限公司

根据《中华人民共和国民法典》、《中华人民共和国建筑法》、《深圳经济特区建设工程施工招标投标条例》及其他有关法律、法规,遵循平等、自愿、公平和诚实信用的原则,发包人和承包人就本工程施工事项协商一致,订立本合同,达成协议如下:

### 一、工程概况

工程名称: 深铁懿府三期及慢行系统园林完善工程

工程地点: 深圳市南山区

核准(备案)证编号: /

工程规模及特征: 深铁懿府位于深圳市南山区华侨城北城片区。项目用地处于北环大道以南,广深高速以北,临近地铁七号线和二号线。地块周边有安托山体育公园、安托山博物馆公园、雅昌艺术中心、华侨城创意产业园等。

深铁懿府总建筑面积约 76 万平方米,计容建筑面积 53.5 万平方米,含住宅、商业、学校,幼儿园、公交首末站以及警务室、老年人日间照料中心、社区健康服务中心、文化活动中心等配套设施。

完善面积:三期景观设计面积约 10610 平米;大盖板景观设计面积约 14328 平米;首层市政区域景观设计面积约 8742 平米。三期车库入口吊顶完善面积约 800 平米。

资金来源:财政投入 / %; 国有资本 100 %; 集体资本 / %; 民营资本 / %; 外商投资 / %; 混合经济 / %; 其他 / %。

### 二、工程承包范围

(1) 深铁懿府三期园林完善工程。

(2) 大盖板慢行系统区域范围内的园林完善工程。

(3) 三期车库入口吊顶完善工程。

(4) 包括但不限于土方及种植土、绿化种植景观及景观道路、给水管线、景观照



明、园林铺装、儿童游乐设施、水景配套设施、水处理设备、健身设施采购及安装、管线迁改、绿化迁移及人行道提升、其他零星项目等工程，具体内容详招标图纸及清单。

具体范围以招标文件、图纸和工程量清单为准。

### 三、合同工期

计划开工日期：2024年6月1日；

计划竣工日期：2024年7月21日；

合同工期总日历天数 50 天。

招标工期总日历天数 \_\_\_\_\_ 天。

定额工期总日历天数 \_\_\_\_\_ 天。

合同工期对比定额工期的压缩比例为 \_\_\_\_\_ % (压缩比例=1-合同工期/定额工期)。

### 四、质量标准

本工程质量标准：合格

### 五、签约合同价

本合同暂定价为人民币(大写)捌佰柒拾壹万伍仟玖佰叁拾壹圆壹角肆分(小写:RMB 8,715,931.14元)，其中不含暂列金额暂定价款为7,777,721.80元(其中不含税价7,135,524.59元，增值税金额642,197.21元，增值税税率为9%)；暂列金额938,209.34元(其中不含税价860,742.51元，增值税金额77,466.83元，增值税税率为9%)，合同增值税率根据国家税收法规政策变动而调整，不含税价款不随增值税税率变化进行调整。

(1)安全文明施工费：

人民币(大写)贰拾玖万壹仟玖佰壹拾伍圆伍角玖分(¥ 291,915.59元)；

(2)材料和工程设备暂估价金额：

人民币(大写) \_\_\_\_\_ / \_\_\_\_\_ (¥ \_\_\_\_\_ / \_\_\_\_\_ 元)；

(3)专业工程暂估价金额：

人民币(大写) \_\_\_\_\_ / \_\_\_\_\_ (¥ \_\_\_\_\_ / \_\_\_\_\_ 元)；

(4)暂列金额：

人民币(大写) 玖拾叁万捌仟贰佰零玖元叁角肆分(¥ 938,209.34元)。



## 六、工人工资专用账户信息

工人工资款支付专用账户名称：\_\_\_\_\_ / \_\_\_\_\_

工人工资款支付专用账户开户银行：\_\_\_\_\_ / \_\_\_\_\_

工人工资款支付专用账户号：\_\_\_\_\_ / \_\_\_\_\_

## 七、组成合同的文件

组成本合同的文件及优先解释顺序与本合同通用条款 2.1 款的规定一致：

- (1) 本合同签订后双方新签订的补充协议；
- (2) 本合同第一部分的协议书；
- (3) 中标通知书及其附件；
- (4) 本合同第四部分的补充条款；
- (5) 本合同第三部分的专用条款；
- (6) 本合同第二部分的通用条款；
- (7) 本工程招标文件中的技术要求和投标报价规定；
- (8) 投标文件(包括承包人在评标期间和合同谈判过程中递交和确认并经发包人同意的对有关问题的补充资料和澄清文件等)；
- (9) 现行的标准、规范、规定及有关技术文件；
- (10) 图纸和技术规格书；
- (11) 已标价工程量清单；
- (12) 发包人和承包人双方有关本工程的变更、签证、洽商、索赔、询价采购凭证等书面文件及组成合同的其他文件。

## 八、词语含义

本协议书中有词语含义与本合同“通用条款”中赋予它们的定义相同。

## 九、承诺

1. 发包人承诺按照法律规定履行项目审批手续、筹集工程建设资金并按照合同约定的期限和方式支付合同价款及其它应当支付的款项,并履行本合同所约定的全部义务。
2. 承包人承诺按照法律规定及合同约定组织完成工程施工,确保工程质量和安全,不进行转包及违法分包,并在质量缺陷责任期及保修期内承担相应的工程维修责任,并履行本合同所约定的全部义务。



3. 发包人和承包人双方理解并承诺不再就同一工程另行签订与合同实质性内容相背离的协议。

## 十、合同订立与生效

发包人和承包人约定本合同自\_\_\_\_合同签订之日起\_\_\_\_后成立。

本合同采用电子合同，一式二份，双方各执一份，每份均具有同等法律效力。

发包人(盖章):

深圳地铁前海国际发展  
有限公司 法定代表人或授权代表:

峰刘  
印宇

住 所:

深圳前海深港合作区前湾一路鲤鱼门街1号前海深港合作区管理局综合办公楼A201 合同章  
(电子)

电 话:

0755-23992600

传 真:

开户银行:

建行深圳分行营业部

开户全名:

账

号:

44201501100052560514

邮政编码:

项目主管部门经办人及电  
话:

张瀚之

项目主管部门审核人: 张繁绪

合约部门经办人及电话:

车子贤

合约部门审核人: 刘天晨

承包人(盖章):

深圳市华美绿生态环  
境集团有限公司 法定代表人或授权代表: 魏美娥

娥魏  
印美

住 所:

深圳市南山区桃源街道龙珠四路2号方大城2号楼609-612

电 话:

0755-82933883

开户银行:

华夏银行股份有限公司深圳中  
心区支行

账 号:

10863000000540907



承包人经办人： 尹飞

合同签署地点：

时 间： 2024年8月12日



# 单位（子单位）竣工验收报告

GD-E1-914

工程名称：深铁懿府三期及慢行系统园林完善工程

验收日期：2021年7月13日

建设单位（盖章）：深圳地铁前海国际发展有限公司



\* GD - E1 - 914 \*

## 单位（子单位）竣工验收报告的填写说明

GD-E1-914/1

- 1、工程竣工验收报告由建设单位负责填写，向备案机关提交。
- 2、填写要求内容真实，语言简练，字迹清楚。
- 3、工程竣工验收报告一式七份，建设单位、监理单位、勘察单位、设计单位、施工单位、监督站、备案机关各持一份。



\* GD - E 1 - 9 1 4 / 1 \*

# 一、工程概况

GD-E1-914/2

工程名称	深铁懿府三期及慢行系统园林完善工程				
工程地点	深圳市南山区	建筑面积	33430m <sup>2</sup>	工程造价	约为872万元
结构类型		层数	地上:	/	层
			地下:	/	层
施工许可证号	/	监理许可证号	/		
开工日期	2024年 月 日	验收日期	2025年 月 日		
监督单位	/	监督编号	/		
建设单位	深圳地铁前海国际发展有限公司				
勘察单位	/				
设计单位	深圳市希尔景观设计有限公司				
总包单位	深圳市华美绿生态环境集团有限公司				
承建单位(土建)	/				
承建单位(设备安装)	/				
承建单位(装修)	深圳市华美绿生态环境集团有限公司				
监理单位	深圳市东部工程咨询有限公司				
施工图审查单位	/				



\* GD - E 1 - 9 1 4 / 2 \*

## 二、工程竣工验收实施情况

GD-E1-914/3

### (一) 验收组织

建设单位组织勘察、设计、施工、监理等单位和其他有关专家组成验收组,根据工程特点,下设若干个专业组。

#### 1. 验收组

组长	张繁绪
副组长	郑炜坤、黄小松
组员	吴婷、单聘、章先鑫、黄雨甜、黎硕玮、刘敏、郑经强、周斌、黄莹莹、吴碧强、尹飞、陈柯句

#### 2. 专业组

专业组	组长	组员
建筑工程	吴婷	郑经强、吴碧强
建筑设备安装工程	单聘	周斌、尹飞
工程质控资料	黎硕玮	黄莹莹、陈柯句

### (二) 验收程序

1. 建设单位主持验收会议。
2. 建设、勘察、设计、施工、监理单位介绍工程合同履行情况和在工程建设各个环节执行法律、法规和工程建设强制性标准情况。
3. 审阅建设、勘察、设计、施工、监理单位的工程档案资料。
4. 验收组实地查验工程质量。
5. 专业验收组发表意见,验收组形成工程竣工验收意见并签名。



\* GD - E 1 - 9 1 4 / 3 \*

### 三、工程质量评定

GD-E1-914/4 0 0 1

分部（系统、成 套设备）工程	验收意见/ 备注	质量控制资料核查 结果统计	主要使用功能和安全性能资料 核查/实体质量抽查结果统计	观感质量验收抽查结果统计
地基与基础	/	共 _____ 项，其中： 经审查符合要求 _____ 项 经核定符合要求 _____ 项	共 _____ 项，其中： 资料核查符合要求 _____ 项 实体抽查符合要求 _____ 项	共 _____ 项，其中： 评价为“好”的 _____ 项 评价为“一般”的 _____ 项
主体结构	/	共 _____ 项，其中： 经审查符合要求 _____ 项 经核定符合要求 _____ 项	共 _____ 项，其中： 资料核查符合要求 _____ 项 实体抽查符合要求 _____ 项	共 _____ 项，其中： 评价为“好”的 _____ 项 评价为“一般”的 _____ 项
建筑装饰装修	符合要求	共 15 项，其中： 经审查符合要求 15 项 经核定符合要求 15 项	共 12 项，其中： 资料核查符合要求 12 项 实体抽查符合要求 12 项	共 8 项，其中： 评价为“好”的 8 项 评价为“一般”的 1 项
屋面	/	共 _____ 项，其中： 经审查符合要求 _____ 项 经核定符合要求 _____ 项	共 _____ 项，其中： 资料核查符合要求 _____ 项 实体抽查符合要求 _____ 项	共 _____ 项，其中： 评价为“好”的 _____ 项 评价为“一般”的 _____ 项
建筑给水、排水及采暖	/	共 _____ 项，其中： 经审查符合要求 _____ 项 经核定符合要求 _____ 项	共 _____ 项，其中： 资料核查符合要求 _____ 项 实体抽查符合要求 _____ 项	共 _____ 项，其中： 评价为“好”的 _____ 项 评价为“一般”的 _____ 项
通风与空调	/	共 _____ 项，其中： 经审查符合要求 _____ 项 经核定符合要求 _____ 项	共 _____ 项，其中： 资料核查符合要求 _____ 项 实体抽查符合要求 _____ 项	共 _____ 项，其中： 评价为“好”的 _____ 项 评价为“一般”的 _____ 项
建筑电气	符合要求	共 10 项，其中： 经审查符合要求 10 项 经核定符合要求 10 项	共 13 项，其中： 资料核查符合要求 13 项 实体抽查符合要求 13 项	共 10 项，其中： 评价为“好”的 10 项 评价为“一般”的 1 项
智能建筑	/	共 _____ 项，其中： 经审查符合要求 _____ 项 经核定符合要求 _____ 项	共 _____ 项，其中： 资料核查符合要求 _____ 项 实体抽查符合要求 _____ 项	共 _____ 项，其中： 评价为“好”的 _____ 项 评价为“一般”的 _____ 项
建筑节能	/	共 _____ 项，其中： 经审查符合要求 _____ 项 经核定符合要求 _____ 项	共 _____ 项，其中： 资料核查符合要求 _____ 项 实体抽查符合要求 _____ 项	共 _____ 项，其中： 评价为“好”的 _____ 项 评价为“一般”的 _____ 项
电梯	/	共 _____ 项，其中： 经审查符合要求 _____ 项 经核定符合要求 _____ 项	共 _____ 项，其中： 资料核查符合要求 _____ 项 实体抽查符合要求 _____ 项	共 _____ 项，其中： 评价为“好”的 _____ 项 评价为“一般”的 _____ 项
		共 _____ 项，其中： 经审查符合要求 _____ 项 经核定符合要求 _____ 项	共 _____ 项，其中： 资料核查符合要求 _____ 项 实体抽查符合要求 _____ 项	共 _____ 项，其中： 评价为“好”的 _____ 项 评价为“一般”的 _____ 项
		共 _____ 项，其中： 经审查符合要求 _____ 项 经核定符合要求 _____ 项	共 _____ 项，其中： 资料核查符合要求 _____ 项 实体抽查符合要求 _____ 项	共 _____ 项，其中： 评价为“好”的 _____ 项 评价为“一般”的 _____ 项
		共 _____ 项，其中： 经审查符合要求 _____ 项 经核定符合要求 _____ 项	共 _____ 项，其中： 资料核查符合要求 _____ 项 实体抽查符合要求 _____ 项	共 _____ 项，其中： 评价为“好”的 _____ 项 评价为“一般”的 _____ 项



\* GD - E1 - 914 / 4 \*

#### 四、验收人员签名：

GD-E1-914/5

序号	姓名	工作单位	职务/职称	签名
1	张繁绪	深圳地铁前海国际发展有限公司	项目部长	张繁绪
2	吴婷	深圳地铁前海国际发展有限公司	工程师	吴婷
3	单骋	深圳地铁前海国际发展有限公司	规划设计部	单骋
4	章先鑫	深圳地铁前海国际发展有限公司	成本合约部	
5	黄雨甜	深圳地铁前海国际发展有限公司	运营技术部	黄雨甜
6	黎硕玮	深圳地铁前海国际发展有限公司	资料员	
7	刘敏	深圳市希尔景观设计有限公司	设计负责人	刘敏
8	郑炜坤	深圳市东部工程咨询有限公司	项目总监	郑炜坤
9	郑经强	深圳市东部工程咨询有限公司	专业监理工程师	郑经强
10	周斌	深圳市东部工程咨询有限公司	专业监理工程师	周斌
11	黄莹莹	深圳市东部工程咨询有限公司	资料员	黄莹莹
12	黄小松	深圳市华美绿生态环境集团有限公司	项目经理	黄小松
13	吴碧强	深圳市华美绿生态环境集团有限公司	技术负责人	吴碧强
14	尹飞	深圳市华美绿生态环境集团有限公司	园林工程师	尹飞
15	陈柯甸	深圳市华美绿生态环境集团有限公司	资料员	陈柯甸
16				
17				
18				
19				
20				
21				
22				
23				
24				
25				
26				



\* GD - E 1 - 9 1 4 / 5 \*

### (五) 工程验收结论及备注

GD-E1-914/6 0 0 1

- 1、按合同已完成合同约定的工程设计的各项施工内容，各分项工程验收均合格；
- 2、质保资料及复试报告齐全有效；基本参数符合设计要求；
- 4、单位工程结构几何尺寸符合设计要求；
- 5、单位工程无质量隐患；
- 6、单位工程质量事故及问题处理符合规范要求；
- 7、单位工程质量符合设计及验收标准的相关要求；
- 8、经各方责任主体验收工程质量符合设计及验收标准，评定合格。

 建设单位：  (公章)	 监理单位：  (公章)	 施工单位：  (公章)	 设计单位：  (公章)	勘察单位：  (公章)
单位(项目)负责人：  2020年10月13日	单位(项目)负责人： 总监理工程师  2020年10月13日	单位(项目)负责人：  2020年10月13日	单位(项目)负责人：  2020年10月13日	单位(项目)负责人：  年 月 日



## 2 拟派项目经理业绩（不评审）

序号	甲方单位	项目名称	合同金额(万元)	竣工验收日期	项目经理姓名
1	南京泰康之家养老服务有限公司	泰康(南京)养老社区项目景观工程	2171.191595	2023.8.18	黄小松
2	深圳地铁前海国际发展有限公司	深铁懿府三期及慢行系统园林完善工程	871.593114	2025.5.13	黄小松



泰康（南京）养老社区项目  
景观工程

合同文件

发包人：南京泰康之家养老服务有限公司

承包人：深圳市华美绿生态环境集团有限公司

签约地点：南京市

签约日期：2022年6月



## 合同协议书

发包人：南京泰康之家养老服务有限公司

承包人：深圳市华美绿生态环境集团有限公司

依照《中华人民共和国民法典》、《中华人民共和国建筑法》等相关法律、法规、规章和规范性文件的规定，双方就本建设工程施工事项协商一致，达成如下协议：

### 一、工程概况

工程名称：泰康（南京）养老社区项目景观工程  
工程地点：南京市栖霞区学海路延伸段与学原路交叉口  
工程规模：本次招标范围包括但不限于：1) 绿化工程：乔木、灌木、地被等；2) 园建工程：硬质铺装、水景、景墙、挡土墙、种植池、屋顶花园、坐凳、栏杆、格栅、排水沟、吧台、冷却塔声屏障、成品家具；3) 景观电气、给排水工程；4) 园林道路工程（透水沥青、道牙）；5) 小市政雨污水工程及部分电气预埋管（详见招标技术文件）；景观工程面积为 36,897m<sup>2</sup>，其中硬景面积 14,578m<sup>2</sup>，软景面积 22,319m<sup>2</sup>，硬景:软景=4:6。

资金来源：自筹

### 二、项目合同体系及总分包管理规定

发包人与中标单位直接签署合同。

### 三、承包范围

承包范围：具体范围说明详见合同专用条款工程管理附件 B。

### 四、合同价款

合同签约价（大写）：贰仟壹佰柒拾壹万壹仟玖佰壹拾伍元玖角伍分（人民币），小写：21,711,915.95 元。

其中：不含税金额为（小写）：19,919,188.95 元（其中预留金：1,200,000 元）；税金为（小写）：1,792,727 元，税率为9%。

承包方式:

具体承包方式详见合同专用条款商务附件A1《合同价款与支付》。

## 五、合同工期

合同工期: 205 日历天。自监理人或发包人发出的开工通知中载明的开工日期之日起,至承包人完成本工程全部施工且经发包人、设计人、监理人及相关政府主管部门验收合格,完成竣工备案之日止。本合同所规定的工期中应已考虑了政府规定的不可进行夜间或节假日施工、两会、高考、中考、国家庆典、外交来访、交通管制、降雨、大风、沙尘暴等对工期的非不可抗力影响因素。除非本合同另有约定或经发包人书面同意,前述工期不作任何延长。

计划开工日期: 2022 年 6 月 15 日,实际开工日期以发包方下达的开工令为准。  
计划竣工日期: 2023 年 1 月 6 日,若实际开工日期晚于计划日期,则竣工日期相应顺延。

如因新型冠状病毒肺炎疫情因素导致中标单位进场时间晚于招标文件要求时间,相对工期予以顺延,绝对工期 205 日历天不变。具体开工日期以发包人发出的通知为准。

鉴于本工程划分不同节点,各节点的工期详见 工程规范与技术要求 中的具体要求。

## 六、工程质量标准

工程质量等级: 一次竣工验收合格及符合合同条款相关要求。

## 七、工程付款

具体内容详见合同专用条款商务附件 A1《合同价款与支付》中第 2 条。

## 八、工程履约保函及预付款保函

履约担保的担保金额为合同签约价的 10%,预付款保函的金额为合同签约价不含预留金部分及其对应税金的 10%,具体内容详见合同条款专用部分。

## 九、承包人代表

姓名: 黄小松; 职称: 中级工程师; 身份证号: 421125198208168231; 建造师执业资格证书: 0246509; 建造师注册证书号: 粤 1142011201118410; 建造师执业印章号:

粤 144111118410 (00); 安全生产考核合格证书号: 粤建安 B (2009) 0004232

十、合同文件

组成本合同的文件及优先解释顺序与合同条款专用部分第 1.5 款赋予的规定一致。

十一、承包人承诺按照本合同约定进行施工、竣工并在保修期和缺陷责任期（以时间长者为准）内对工程承担保修责任。

十二、发包人承诺按照本合同约定的条件、期限和方式向承包人支付合同价款，具体方式详见合同条款专用部分。

十三、合同效力及份数

本协议书连同其他合同文件正本一式两份，合同双方各执一份；副本一式肆份，合同双方各执两份。

合同订立时间：2022 年 6 月

合同订立地点：南京市

双方约定自发包人和承包人的法定代表人或委托代理人于本协议书签字并加盖公章后本合同生效。

发包人：(盖章)  
住所：  
法定代表人：(签字或盖章)  
或委托代理人：(签字或盖章)  
联系电话：  
传真：  
开户银行：  
帐号：  
邮政编码：

承包人：(盖章)  
住所：  
法定代表人：(签字或盖章)  
或委托代理人：(签字或盖章)  
联系电话：  
传真：  
开户银行：  
帐号：  
邮政编码：

## 二、拟投入本项目人员汇总表

- 1、投标单位项目管理人员不少于下表人员配置，回标时请提供此表格盖章版及 Word 可编辑版
- 2、人员详细资料在技术标中详细列出，一经确定不得更换。若未经招标人同意而擅自跟换管理人员的，将按照招标文件中要求顶格处罚。承包单位接到招标人项目部进场通知书后 3 天内上述管理人员需全部到齐。

序号	职务	职业资格 \ 职称	业绩要求	姓名	性别	年龄	专业	职业资格证书/ 职称证书	证书有 效期	身份证号	社保记 录	备注
1	项目经理	注册一 级建造 师	具有 8 年以上工作经验， 具有 5 个以上同类项目管 理经验，中标后严禁更换	黄小 松	男	40	市政 公用 工程	注册建造 师证	至 2022.1 0.16	42112519 82081682 31	详见社 保证明	
2	园林技术 负责人	中级工 程师	具有 8 年以上工作经验， 具有 5 个以上同类项目管 理经验，中标后严禁更换	张志 霖	男	34	园林	职称证	长期有 效	44142719 88052619 12	详见社 保证明	
3	雨污水技 术负责人	中级工 程师	具有 8 年以上工作经验， 具有 5 个以上同类项目管 理经验，中标后严禁更换	吴碧 强	男	43	园林	职称证	长期有 效	44092319 79020870 19	详见社 保证明	
4	雨污水深 化设计负 责人	高级工 程师	负责二次深化设计，至少 有 6 年设计工作经验，中 标后严禁更换	韩启 斌	男	44	园林	职称证	长期有 效	41010519 78100130 53	详见社 保证明	
5	园林深化 设计负责 人	中级工 程师	负责二次深化设计，至少 有 6 年设计工作经验，中 标后严禁更换	蔡高 翔	男	38	园林	职称证	长期有 效	44520219 84030200 11	详见社 保证明	

18

6	钢结构深 化设计师	中级工 程师	负责二次深化设计，至少 有 6 年设计工作经验，阶 段性驻场	朱敏 群	女	44	园林	职称证	长期有 效	31010519 78101236 2x	详见社 保证明	
7	园林水电 深化设计 师	中级工 程师	负责二次深化设计，至少 有 6 年设计工作经验，阶 段性驻场	姜润 南	男	32	市政	注册建造 师证	至 2023.9. 2	43062119 90021833 10	详见社 保证明	
8	园林硬景 深化设计 师	中级工 程师	负责二次深化设计，至少 有 6 年设计工作经验，阶 段性驻场	丘曼 娜	女	39	园林	职称证	长期有 效	4414221993 02105641	详见社 保证明	
9	园林软景 深化设计 师	中级工 程师	负责二次深化设计，至少 有 6 年设计工作经验，阶 段性驻场	谢永 挺	男	53	园林	职称证	长期有 效	44062219 69092606 14	详见社 保证明	
10	造价工程 师	/	6 年以上从业经验：	吴爱 萍	女	42	土木 建筑	造价师	长期有 效	41232619 80122827 41	详见社 保证明	
11	硬景工程 师	高级工 程师	6 年以上从业经验：3 个以 上类似项目管理经验	魏更 明	男	57	园林	职称证	长期有 效	44142219 65041842 11	详见社 保证明	
12	软景工程 师	中级工 程师	6 年以上从业经验：3 个以 上类似项目管理经验	雷毅 和	男	41	园林	职称证	长期有 效	43091119 81061421 17	详见社 保证明	
13	园林水电 工程师	初级工 程师	6 年以上从业经验：3 个以 上类似项目管理经验	尹飞	男	30	风景 园林	职称证	长期有 效	36242719 92092056 10	详见社 保证明	

14	雨污水水电工程师	中级工程师	6年以上从业经验；3个以上类似项目管理经验	吴绍荣	男	41	电气	职称证	长期有效	44128219 81020417 57	详见社保证明
15	安全员	C证	5年以上从业经验	刘立才	男	40	风景园林	上岗证	至 2023.7. 23	44142619 82102826 38	详见社保证明
16	材料员	岗位证	4年以上从业经验	李文宏	男	52	/	上岗证	至 2024.1 2.18	44142419 70011048 11	详见社保证明
17	资料员	岗位证	2年以上从业经验	吴建玲	女	29	园林	上岗证	至 2024.1 1.11	44051419 93042230 26	详见社保证明
18	Bim 管理人员	岗位证	2年以上从业经验	肖奇	男	32	园林	职称证	长期有效	36242619 90061200 12	详见社保证明



深铁懿府三期及慢行系统园林完善工程

## 深铁懿府三期及慢行系统园林完善工程

# 施工合同

合同编号：STZY-0516/2024

（第一册，共三册）

发 包 人：深圳地铁前海国际发展有限公司

承 包 人：深圳市华美绿生态环境集团有限公司



# 总目录

## 第一册 合同文字部分

第一部分 协议书

第二部分 中标通知书

第三部分 通用条款

第四部分 专用条款

第五部分 补充条款

第六部分 合同附件：

附件一. 工程质量保修书（格式）

附件二. 履约保函（格式）

附件三. 工程建设项目廉洁协议书

附件四. 招标答疑补遗文件

第七部分 标准、规范和技术要求

## 第二册 投标文件

第八部分 投标文件（商务标部分）

第九部分 投标文件（技术标部分）

## 第三册其他附件

深圳市地铁集团有限公司及受托管理人相关规章制度



## 第一部分 协议书

发包人(全称): 深圳地铁前海国际发展有限公司

承包人(全称): 深圳市华美绿生态环境集团有限公司

根据《中华人民共和国民法典》、《中华人民共和国建筑法》、《深圳经济特区建设工程施工招标投标条例》及其他有关法律、法规,遵循平等、自愿、公平和诚实信用的原则,发包人和承包人就本工程施工事项协商一致,订立本合同,达成协议如下:

### 一、工程概况

工程名称: 深铁懿府三期及慢行系统园林完善工程

工程地点: 深圳市南山区

核准(备案)证编号: /

工程规模及特征: 深铁懿府位于深圳市南山区华侨城北城片区。项目用地处于北环大道以南,广深高速以北,临近地铁七号线和二号线。地块周边有安托山体育公园、安托山博物馆公园、雅昌艺术中心、华侨城创意产业园等。

深铁懿府总建筑面积约 76 万平方米,计容建筑面积 53.5 万平方米,含住宅、商业、学校,幼儿园、公交首末站以及警务室、老年人日间照料中心、社区健康服务中心、文化活动中心等配套设施。

完善面积:三期景观设计面积约 10610 平米;大盖板景观设计面积约 14328 平米;首层市政区域景观设计面积约 8742 平米。三期车库入口吊顶完善面积约 800 平米。

资金来源:财政投入 / %; 国有资本 100 %; 集体资本 / %; 民营资本 / %; 外商投资 / %; 混合经济 / %; 其他 / %。

### 二、工程承包范围

(1) 深铁懿府三期园林完善工程。

(2) 大盖板慢行系统区域范围内的园林完善工程。

(3) 三期车库入口吊顶完善工程。

(4) 包括但不限于土方及种植土、绿化种植景观及景观道路、给水管线、景观照



明、园林铺装、儿童游乐设施、水景配套设施、水处理设备、健身设施采购及安装、管线迁改、绿化迁移及人行道提升、其他零星项目等工程，具体内容详招标图纸及清单。

具体范围以招标文件、图纸和工程量清单为准。

### 三、合同工期

计划开工日期：2024年6月1日；

计划竣工日期：2024年7月21日；

合同工期总日历天数 50 天。

招标工期总日历天数 \_\_\_\_\_ 天。

定额工期总日历天数 \_\_\_\_\_ 天。

合同工期对比定额工期的压缩比例为 \_\_\_\_\_ % (压缩比例=1-合同工期/定额工期)。

### 四、质量标准

本工程质量标准：合格

### 五、签约合同价

本合同暂定价为人民币(大写)捌佰柒拾壹万伍仟玖佰叁拾壹圆壹角肆分(小写:RMB 8,715,931.14元)，其中不含暂列金额暂定价款为7,777,721.80元(其中不含税价7,135,524.59元，增值税金额642,197.21元，增值税税率为9%)；暂列金额938,209.34元(其中不含税价860,742.51元，增值税金额77,466.83元，增值税税率为9%)，合同增值税率根据国家税收法规政策变动而调整，不含税价款不随增值税税率变化进行调整。

(1)安全文明施工费：

人民币(大写)贰拾玖万壹仟玖佰壹拾伍圆伍角玖分(¥ 291,915.59元)；

(2)材料和工程设备暂估价金额：

人民币(大写) \_\_\_\_\_ / \_\_\_\_\_ (¥ \_\_\_\_\_ / \_\_\_\_\_ 元)；

(3)专业工程暂估价金额：

人民币(大写) \_\_\_\_\_ / \_\_\_\_\_ (¥ \_\_\_\_\_ / \_\_\_\_\_ 元)；

(4)暂列金额：

人民币(大写) 玖拾叁万捌仟贰佰零玖元叁角肆分(¥ 938,209.34元)。



## 六、工人工资专用账户信息

工人工资款支付专用账户名称： \_\_\_\_\_ / \_\_\_\_\_

工人工资款支付专用账户开户银行： \_\_\_\_\_ / \_\_\_\_\_

工人工资款支付专用账户号： \_\_\_\_\_ / \_\_\_\_\_

## 七、组成合同的文件

组成本合同的文件及优先解释顺序与本合同通用条款 2.1 款的规定一致：

- (1)本合同签订后双方新签订的补充协议；
- (2)本合同第一部分的协议书；
- (3)中标通知书及其附件；
- (4)本合同第四部分的补充条款；
- (5)本合同第三部分的专用条款；
- (6)本合同第二部分的通用条款；
- (7)本工程招标文件中的技术要求和投标报价规定；
- (8)投标文件(包括承包人在评标期间和合同谈判过程中递交和确认并经发包人同意的对有关问题的补充资料和澄清文件等)；
- (9)现行的标准、规范、规定及有关技术文件；
- (10)图纸和技术规格书；
- (11)已标价工程量清单；
- (12)发包人和承包人双方有关本工程的变更、签证、洽商、索赔、询价采购凭证等书面文件及组成合同的其他文件。

## 八、词语含义

本协议书中有词语含义与本合同“通用条款”中赋予它们的定义相同。

## 九、承诺

1. 发包人承诺按照法律规定履行项目审批手续、筹集工程建设资金并按照合同约定的期限和方式支付合同价款及其它应当支付的款项,并履行本合同所约定的全部义务。
2. 承包人承诺按照法律规定及合同约定组织完成工程施工,确保工程质量和安全,不进行转包及违法分包,并在质量缺陷责任期及保修期内承担相应的工程维修责任,并履行本合同所约定的全部义务。



3. 发包人和承包人双方理解并承诺不再就同一工程另行签订与合同实质性内容相背离的协议。

## 十、合同订立与生效

发包人和承包人约定本合同自\_\_\_\_合同签订之日起\_\_\_\_后成立。

本合同采用电子合同，一式二份，双方各执一份，每份均具有同等法律效力。

发包人(盖章):

深圳地铁前海国际发展有限公司 法定代表人或授权代表:

峰刘  
印宇

住 所:

深圳前海深港合作区前湾一路鲤鱼门街1号前海深港合作区管理局综合办公楼A201 合同章  
(电子)

电 话:

0755-23992600

传 真:

开户银行:

建行深圳分行营业部

开户全名:

账

号:

44201501100052560514

邮政编码:

项目主管部门经办人及电话:

张瀚之

项目主管部门审核人: 张繁绪

合约部门经办人及电话:

车子贤

合约部门审核人: 刘天晨

承包人(盖章):

深圳市华美绿生态环境集团有限公司 法定代表人或授权代表: 魏美娥

娥魏  
印美

住 所:

深圳市南山区桃源街道龙珠四路2号方大城2号楼609-612

电 话:

0755-82933883

开户银行:

华夏银行股份有限公司深圳中心区支行

账 号:

10863000000540907



承包人经办人： 尹飞

合同签署地点：

时 间： 2024年8月12日



# 单位（子单位）竣工验收报告

GD-E1-914

工程名称：深铁懿府三期及慢行系统园林完善工程

验收日期：2021年7月13日

建设单位（盖章）：深圳地铁前海国际发展有限公司



\* GD - E1 - 914 \*

## 单位（子单位）竣工验收报告的填写说明

GD-E1-914/1

- 1、工程竣工验收报告由建设单位负责填写，向备案机关提交。
- 2、填写要求内容真实，语言简练，字迹清楚。
- 3、工程竣工验收报告一式七份，建设单位、监理单位、勘察单位、设计单位、施工单位、监督站、备案机关各持一份。



\* GD - E 1 - 9 1 4 / 1 \*

# 一、工程概况

GD-E1-914/2

工程名称	深铁懿府三期及慢行系统园林完善工程				
工程地点	深圳市南山区	建筑面积	33430m <sup>2</sup>	工程造价	约为872万元
结构类型		层数	地上:	/	层
			地下:	/	层
施工许可证号	/	监理许可证号	/		
开工日期	2024年 月 日	验收日期	2025年 月 日		
监督单位	/	监督编号	/		
建设单位	深圳地铁前海国际发展有限公司				
勘察单位	/				
设计单位	深圳市希尔景观设计有限公司				
总包单位	深圳市华美绿生态环境集团有限公司				
承建单位(土建)	/				
承建单位(设备安装)	/				
承建单位(装修)	深圳市华美绿生态环境集团有限公司				
监理单位	深圳市东部工程咨询有限公司				
施工图审查单位	/				



\* GD - E 1 - 9 1 4 / 2 \*

## 二、工程竣工验收实施情况

GD-E1-914/3

### (一) 验收组织

建设单位组织勘察、设计、施工、监理等单位和其他有关专家组成验收组,根据工程特点,下设若干个专业组。

#### 1. 验收组

组长	张繁绪
副组长	郑炜坤、黄小松
组员	吴婷、单聘、章先鑫、黄雨甜、黎硕玮、刘敏、郑经强、周斌、黄莹莹、吴碧强、尹飞、陈柯句

#### 2. 专业组

专业组	组长	组员
建筑工程	吴婷	郑经强、吴碧强
建筑设备安装工程	单聘	周斌、尹飞
工程质控资料	黎硕玮	黄莹莹、陈柯句

### (二) 验收程序

1. 建设单位主持验收会议。
2. 建设、勘察、设计、施工、监理单位介绍工程合同履行情况和在工程建设各个环节执行法律、法规和工程建设强制性标准情况。
3. 审阅建设、勘察、设计、施工、监理单位的工程档案资料。
4. 验收组实地查验工程质量。
5. 专业验收组发表意见,验收组形成工程竣工验收意见并签名。



\* GD - E 1 - 9 1 4 / 3 \*

### 三、工程质量评定

GD-E1-914/4 0 0 1

分部（系统、成套设备）工程	验收意见/备注	质量控制资料核查结果统计	主要使用功能和安全性能资料核查/实体质量抽查结果统计	观感质量验收抽查结果统计
地基与基础	/	共 _____ 项，其中： 经审查符合要求 _____ 项 经核定符合要求 _____ 项	共 _____ 项，其中： 资料核查符合要求 _____ 项 实体抽查符合要求 _____ 项	共 _____ 项，其中： 评价为“好”的 _____ 项 评价为“一般”的 _____ 项
主体结构	/	共 _____ 项，其中： 经审查符合要求 _____ 项 经核定符合要求 _____ 项	共 _____ 项，其中： 资料核查符合要求 _____ 项 实体抽查符合要求 _____ 项	共 _____ 项，其中： 评价为“好”的 _____ 项 评价为“一般”的 _____ 项
建筑装饰装修	符合要求	共 <u>15</u> 项，其中： 经审查符合要求 <u>15</u> 项 经核定符合要求 <u>15</u> 项	共 <u>12</u> 项，其中： 资料核查符合要求 <u>12</u> 项 实体抽查符合要求 <u>12</u> 项	共 <u>8</u> 项，其中： 评价为“好”的 <u>8</u> 项 评价为“一般”的 <u>1</u> 项
屋面	/	共 _____ 项，其中： 经审查符合要求 _____ 项 经核定符合要求 _____ 项	共 _____ 项，其中： 资料核查符合要求 _____ 项 实体抽查符合要求 _____ 项	共 _____ 项，其中： 评价为“好”的 _____ 项 评价为“一般”的 _____ 项
建筑给水、排水及采暖	/	共 _____ 项，其中： 经审查符合要求 _____ 项 经核定符合要求 _____ 项	共 _____ 项，其中： 资料核查符合要求 _____ 项 实体抽查符合要求 _____ 项	共 _____ 项，其中： 评价为“好”的 _____ 项 评价为“一般”的 _____ 项
通风与空调	/	共 _____ 项，其中： 经审查符合要求 _____ 项 经核定符合要求 _____ 项	共 _____ 项，其中： 资料核查符合要求 _____ 项 实体抽查符合要求 _____ 项	共 _____ 项，其中： 评价为“好”的 _____ 项 评价为“一般”的 _____ 项
建筑电气	符合要求	共 <u>10</u> 项，其中： 经审查符合要求 <u>10</u> 项 经核定符合要求 <u>10</u> 项	共 <u>13</u> 项，其中： 资料核查符合要求 <u>13</u> 项 实体抽查符合要求 <u>13</u> 项	共 <u>10</u> 项，其中： 评价为“好”的 <u>10</u> 项 评价为“一般”的 <u>1</u> 项
智能建筑	/	共 _____ 项，其中： 经审查符合要求 _____ 项 经核定符合要求 _____ 项	共 _____ 项，其中： 资料核查符合要求 _____ 项 实体抽查符合要求 _____ 项	共 _____ 项，其中： 评价为“好”的 _____ 项 评价为“一般”的 _____ 项
建筑节能	/	共 _____ 项，其中： 经审查符合要求 _____ 项 经核定符合要求 _____ 项	共 _____ 项，其中： 资料核查符合要求 _____ 项 实体抽查符合要求 _____ 项	共 _____ 项，其中： 评价为“好”的 _____ 项 评价为“一般”的 _____ 项
电梯	/	共 _____ 项，其中： 经审查符合要求 _____ 项 经核定符合要求 _____ 项	共 _____ 项，其中： 资料核查符合要求 _____ 项 实体抽查符合要求 _____ 项	共 _____ 项，其中： 评价为“好”的 _____ 项 评价为“一般”的 _____ 项
		共 _____ 项，其中： 经审查符合要求 _____ 项 经核定符合要求 _____ 项	共 _____ 项，其中： 资料核查符合要求 _____ 项 实体抽查符合要求 _____ 项	共 _____ 项，其中： 评价为“好”的 _____ 项 评价为“一般”的 _____ 项
		共 _____ 项，其中： 经审查符合要求 _____ 项 经核定符合要求 _____ 项	共 _____ 项，其中： 资料核查符合要求 _____ 项 实体抽查符合要求 _____ 项	共 _____ 项，其中： 评价为“好”的 _____ 项 评价为“一般”的 _____ 项
		共 _____ 项，其中： 经审查符合要求 _____ 项 经核定符合要求 _____ 项	共 _____ 项，其中： 资料核查符合要求 _____ 项 实体抽查符合要求 _____ 项	共 _____ 项，其中： 评价为“好”的 _____ 项 评价为“一般”的 _____ 项



\* GD - E1 - 914 / 4 \*

#### 四、验收人员签名：

GD-E1-914/5

序号	姓名	工作单位	职务/职称	签名
1	张繁绪	深圳地铁前海国际发展有限公司	项目部长	张繁绪
2	吴婷	深圳地铁前海国际发展有限公司	工程师	吴婷
3	单骋	深圳地铁前海国际发展有限公司	规划设计部	单骋
4	章先鑫	深圳地铁前海国际发展有限公司	成本合约部	
5	黄雨甜	深圳地铁前海国际发展有限公司	运营技术部	黄雨甜
6	黎硕玮	深圳地铁前海国际发展有限公司	资料员	
7	刘敏	深圳市希尔景观设计有限公司	设计负责人	刘敏
8	郑炜坤	深圳市东部工程咨询有限公司	项目总监	郑炜坤
9	郑经强	深圳市东部工程咨询有限公司	专业监理工程师	郑经强
10	周斌	深圳市东部工程咨询有限公司	专业监理工程师	周斌
11	黄莹莹	深圳市东部工程咨询有限公司	资料员	黄莹莹
12	黄小松	深圳市华美绿生态环境集团有限公司	项目经理	黄小松
13	吴碧强	深圳市华美绿生态环境集团有限公司	技术负责人	吴碧强
14	尹飞	深圳市华美绿生态环境集团有限公司	园林工程师	尹飞
15	陈柯甸	深圳市华美绿生态环境集团有限公司	资料员	陈柯甸
16				
17				
18				
19				
20				
21				
22				
23				
24				
25				
26				



\* GD - E 1 - 9 1 4 / 5 \*

### (五) 工程验收结论及备注

GD-E1-914/6 0 0 1

- 1、按合同已完成合同约定的工程设计的各项施工内容，各分项工程验收均合格；
- 2、质保资料及复试报告齐全有效；基本参数符合设计要求；
- 4、单位工程结构几何尺寸符合设计要求；
- 5、单位工程无质量隐患；
- 6、单位工程质量事故及问题处理符合规范要求；
- 7、单位工程质量符合设计及验收标准的相关要求；
- 8、经各方责任主体验收工程质量符合设计及验收标准，评定合格。

				
建设单位:	监理单位:	施工单位:	设计单位:	勘察单位:
(公章)	(公章)	(公章)	(公章)	(公章)
单位(项目)负责人:	总监理工程师:	单位(项目)负责人:	单位(项目)负责人:	单位(项目)负责人:
				
2025年10月13日	2025年10月13日	2025年10月13日	2025年10月13日	年 月 日



### 3 履约评价情况（不评审）

序号	项目名称	建设单位	履约评价等级	评价时间
1	东莞市虎门镇长堤路和外环岛路围填海项目岸线整治修复工程	东莞市虎门镇工程建设中心	优秀	2024. 9. 13
2	红树街花漾街区绿化工程	深圳市南山区沙河街道办事处	优秀	2023. 4. 17
3	深圳市第四人民医院二期项目地下连廊及垃圾站处树木迁移及采伐工程项目	深圳市第四人民医院	优秀	2025. 3. 4
4	深圳市第四人民医院二期项目施工临时道路处树木迁移及采伐工程	深圳市第四人民医院	优秀	2026. 1. 5
5	罗山片区公园群三期建设工程	深圳市龙岗区城市管理和综合执法局	优良（最高级）	2025. 4. 07
6	2022年坑梓街道非机动车道路口改造项目	深圳市坪山区坑梓街道办事处	优秀	2023. 11. 29

东莞市虎门镇长堤路和外环岛路围填海项目岸线整治修复工程

履约情况反馈表

采购人名称: 东莞市虎门镇工程建设中心 联系人及电话: 张明德、13632244314

采购项目名称		东莞市虎门镇长堤路和外环岛路围填海项目岸线整治修复工程		项目编号	/	
中标供应商名称		深圳市华美绿生态环境集团有限公司		供应商联系人及电话	张进成、18085951429	
中标金额		22544169.94 元		合同履行时间	2023 年 10 月 20 日 - 2024 年 09 月 02 日	
履约情况评价	总体评价	<input checked="" type="checkbox"/> 优 <input type="checkbox"/> 良 <input type="checkbox"/> 中 <input type="checkbox"/> 差				
	分项评价	质量方面	<input checked="" type="checkbox"/> 优 <input type="checkbox"/> 良 <input type="checkbox"/> 中 <input type="checkbox"/> 差			
		价格方面	<input checked="" type="checkbox"/> 优 <input type="checkbox"/> 良 <input type="checkbox"/> 中 <input type="checkbox"/> 差			
		服务方面	<input checked="" type="checkbox"/> 优 <input type="checkbox"/> 良 <input type="checkbox"/> 中 <input type="checkbox"/> 差			
		时间方面	<input checked="" type="checkbox"/> 优 <input type="checkbox"/> 良 <input type="checkbox"/> 中 <input type="checkbox"/> 差			
		环境保护	<input checked="" type="checkbox"/> 优 <input type="checkbox"/> 良 <input type="checkbox"/> 中 <input type="checkbox"/> 差			
	其他	评价等级为: <input checked="" type="checkbox"/> 优 <input type="checkbox"/> 良 <input type="checkbox"/> 中 <input type="checkbox"/> 差				
采购人意见 (公章)	<div style="text-align: center;">  <p>质量、进度、安全文明符合要求。</p> <p>日期: 2024年 9月13日</p> </div>					

说明: 履约情况评价分为优、良、中、差四个等级, 请在对应的框前打“√”

红树街花漾街区绿化工程

履约情况反馈表

建设单位名称：深圳市南山区沙河街道办事处      联系人及电话：0755-26905311

项目名称	红树街花漾街区绿化工程	项目编号	440305202000550010 01
施工单位	深圳市华美绿生态环境集团有限公司	项目经理 联系人及电话	张志霖 /0755-82933883
中标金额	3994700.00 元	合同履行时间	2020 年 9 月 10 日 -2020 年 12 月 10 日
履约 情况 评价	总体评价	<input checked="" type="checkbox"/> 优 <input type="checkbox"/> 良 <input type="checkbox"/> 中 <input type="checkbox"/> 差	
	分项 评价	质量方面	<input checked="" type="checkbox"/> 优 <input type="checkbox"/> 良 <input type="checkbox"/> 中 <input type="checkbox"/> 差
		价格方面	<input checked="" type="checkbox"/> 优 <input type="checkbox"/> 良 <input type="checkbox"/> 中 <input type="checkbox"/> 差
		服务方面	<input checked="" type="checkbox"/> 优 <input type="checkbox"/> 良 <input type="checkbox"/> 中 <input type="checkbox"/> 差
		时间方面	<input checked="" type="checkbox"/> 优 <input type="checkbox"/> 良 <input type="checkbox"/> 中 <input type="checkbox"/> 差
		环境保护	<input checked="" type="checkbox"/> 优 <input type="checkbox"/> 良 <input type="checkbox"/> 中 <input type="checkbox"/> 差
		其他	评价等级为： <input checked="" type="checkbox"/> 优 <input type="checkbox"/> 良 <input type="checkbox"/> 中 <input type="checkbox"/> 差
 <p>建设单位意见 (公章)</p>		<p>日期：2023年4月17日</p>	

说明：履约情况评价分为优、良、中、差四个等级，请在对应的框前打“√”

深圳市第四人民医院二期项目地下连廊及垃圾站处树木迁移及采伐工程项目

项目履约评价表

建设单位(评价单位)	深圳市第四人民医院		评价期限	2024年11月18日至2024年12月5日	
承包商名称	深圳市华美绿生态环境集团有限公司		承包商类别	<input type="checkbox"/> 勘察 <input type="checkbox"/> 设计 <input checked="" type="checkbox"/> 施工 <input type="checkbox"/> 监理 <input type="checkbox"/> 造价咨询 <input type="checkbox"/> 招标代理 <input type="checkbox"/> 审图机构	
承包商资质等级	城市园林绿化壹级、市政公用工程施工总承包贰级、风景园林设计乙级		承包商地址	深圳市南山区桃源街道龙珠四路2号方大城2号楼609-612	
法定代表人及联系方式	魏美娥 0755-82933883		项目负责人及联系方式	韩启斌 0755-82933883	
工程名称	深圳市第四人民医院二期项目地下连廊及垃圾站处树木迁移及采伐工程项目		承包范围及规模	主要建设医技综合裙楼、住院塔楼及附属地下室等,配套建设道路广场、绿化及室外给排水、电气照明等。	
工程地点	深圳市坪山区金牛西路1号		工程合同价	37(万元)	
合同开工日期	2024年11月18日		合同竣工日期	2024年12月5日	
实际开工日期	2024年11月18日		实际竣工日期	2024年12月5日	
履约评价分项内容及得分情况					
序号	分项内容			得分	总得分
1	机构人员配备(满分15分)			12	93
2	技术经济实力(满分15分)			15	
3	施工过程管理(满分45分)			45	
4	进度控制(满分10分)			8	
5	配合及服务(满分15分)			13	
建设单位对承包商履约的总体评价: <div style="display: flex; justify-content: space-between; align-items: center;"> <div style="font-size: 24px; font-weight: bold;">施工质量符合要求。</div> <div style="text-align: right;">                       建设单位(公章): 深圳市第四人民医院                      2025年3月4日                 </div> </div>					
评价等级	<input checked="" type="checkbox"/> 优秀 (90≤总分) <input type="checkbox"/> 良好 (80≤总分<89分) <input type="checkbox"/> 合格 (60≤总分<79分) <input type="checkbox"/> 不合格 (总分<59分)				

深圳市第四人民医院二期项目施工临时道路处树木迁移及采伐工程

项目履约评价表

建设单位(评价单位)	深圳市第四人民医院		评价期限	2025年7月9日至2025年8月22日	
承包商名称	深圳市华美绿生态环境集团有限公司		承包商类别	<input type="checkbox"/> 勘察 <input type="checkbox"/> 设计 <input checked="" type="checkbox"/> 施工 <input type="checkbox"/> 监理 <input type="checkbox"/> 造价咨询 <input type="checkbox"/> 招标代理 <input type="checkbox"/> 审图机构	
承包商资质等级	城市园林绿化壹级、市政公用工程施工总承包贰级、风景园林设计乙级		承包商地址	深圳市南山区桃源街道龙珠四路2号方大城2号楼609-612	
法定代表人及联系方式	魏美娥 0755-82933883		项目负责人及联系方式	韩启斌 0755-82933883	
工程名称	深圳市第四人民医院二期项目施工临时道路处树木迁移及采伐工程		承包范围及规模	主要建设医技综合裙楼、住院塔楼及附属地下室等,配套建设道路广场、绿化及室外给排水、电气照明等。	
工程地点	深圳市坪山区金牛西路1号		工程合同价	62.98(万元)	
合同开工日期	2025年7月9日		合同竣工日期	2025年8月22日	
实际开工日期	2025年7月9日		实际竣工日期	2025年8月22日	
履约评价分项内容及得分情况					
序号	分项内容			得分	总得分
1	机构人员配备(满分15分)			12	93
2	技术经济实力(满分15分)			15	
3	施工过程管理(满分45分)			45	
4	进度控制(满分10分)			8	
5	配合及服务(满分15分)			13	
建设单位对承包商履约的总体评价: <div style="display: flex; justify-content: space-between; align-items: center;"> <div style="font-size: 1.2em; font-weight: bold;">施工质量符合要求。</div> <div style="text-align: right;">                       建设单位(公章): 深圳市第四人民医院                      2026年 7 月 5 日                 </div> </div>					
评价等级	<input checked="" type="checkbox"/> 优秀(90≤总分) <input type="checkbox"/> 良好(80≤总分<89分) <input type="checkbox"/> 合格(60≤总分<79分) <input type="checkbox"/> 不合格(总分<59分)				

罗山片区公园群三期建设工程

附件 1:

龙岗区建设工程承包商单项工程履约评价报告书

评价形式	<input checked="" type="checkbox"/> 单项工程定期履约评价 <input type="checkbox"/> 单项工程最终履约评价				
建设单位 (评价单位)	深圳市龙岗区城市管理和综合执法局		评价期限	2024 年 11 月 5 日至 2025 年 3 月 31 日	
承包商 (评价对象)	深圳市华美绿生态环境集团有限公司 深圳市诚意美园林绿化有限公司		承包商类别	<input type="checkbox"/> 勘察 <input type="checkbox"/> 设计 <input checked="" type="checkbox"/> 施工 <input type="checkbox"/> 监理 <input type="checkbox"/> 造价咨询 <input type="checkbox"/> 招标代理 <input type="checkbox"/> 审图机构	
承包商 资质等级	市政公用工程施工总承包二级		承包商地址	深圳市南山区桃源街道龙珠四路 2 号方大城 2 号楼 609-612	
法定代表人	魏美娥	电话	0755-82933883	项目负责人	张志霖 电话 0755-82933883
工程名称	罗山片区公园群三期建设工程		承包范围	景观、绿化、拆除、给排水、强电、弱电工程	
工程地点	深圳市龙岗区		工程合同价	471.756307 (万元)	
合同开工日期	2024 年 10 月 23 日	合同竣工日期	2025 年 3 月 21 日	合同工期	150 (天)
实际开工日期	2024 年 11 月 5 日	实际竣工日期	年 月 日	实际工期	(天)
履约评价分项内容及得分情况					
序号	分 项 内 容			得 分	总得分
1	机构人员配备			15	89
2	技术经济实力			12	
3	施工过程管理			36	
4	进度控制			8	
5	配合与服务			13	
6	资金支付			5	
监理单位意见 (适用于施工履约评价):					
			监理单位 (公章):  2025 年 4 月 3 日		
建设单位对承包商履约的总体评价:					
			建设单位 (公章):  2025 年 4 月 7 日		
评价等级	<input checked="" type="checkbox"/> 良好 (85 分 ≤ 总分) <input type="checkbox"/> 合格 (60 ≤ 总分 < 84 分) <input type="checkbox"/> 不合格 (总分 < 59 分)				
承包商 (评价对象) 签名或拒签说明			2025 年 4 月 3 日		
备注	1. 建设单位应如实填写本《报告书》，对其评价结果负责。 2. 建设单位应将本《报告书》告知评价对象，并由评价对象签名。评价对象拒绝签名的，应在本《报告书》上注明情况。 3. 建设单位在申报履约评价结果的同时上传本《报告书》。				

2022年坑梓街道非机动车道路口改造项目

深圳市建设工程承包商履约评价报告书

建设单位名称 (评价单位)	深圳市坪山区坑梓街道办事处		评价期限	2022年11月29日 至 2023年11月29日	
承包商名称	深圳华安达建设集团有限公司		承包商资质	市政公用工程施工总承包二级	
法定代表人 及联系方式	李史涛 13424221322		项目负责人 及联系方式	赵文岗 18620356795	
企业地址	深圳市龙华区大浪街道陶元社区陶吓驿佳科创园 316				
工程名称	2022年坑梓街道非机动车道路口改造项目		承包范围	非机动车道路口改造项目	
工程地点	深圳市坪山区坑梓街道办辖区		工程合同价	53779.98 (元)	
合同开工日期	2022年11月29日	合同竣工日期	2023年12月5日	合同工期	7 (天)
实际开工日期	年 月 日	实际竣工日期	年 月 日	实际工期	(天)
四、履约评价分项内容及得分情况					
分 项 内 容					得 分
一、人员配备					14
二、技术经济实力					16
三、工程实施过程管理					42
四、进度管理					8
五、协调配合与服务					11
合 计					
备注:					
监理单位意见 (适用于施工履约评价): 优秀 监理单位 (公章)  2023.11.29					
建设单位对该承包商履约表现的总体评价: 优秀 建设单位 (公章)  2023.11.29					
评价等级	<input checked="" type="checkbox"/> 优秀 <input type="checkbox"/> 良好 <input type="checkbox"/> 合格				

4 项目管理团队人员配置情况（不评审）

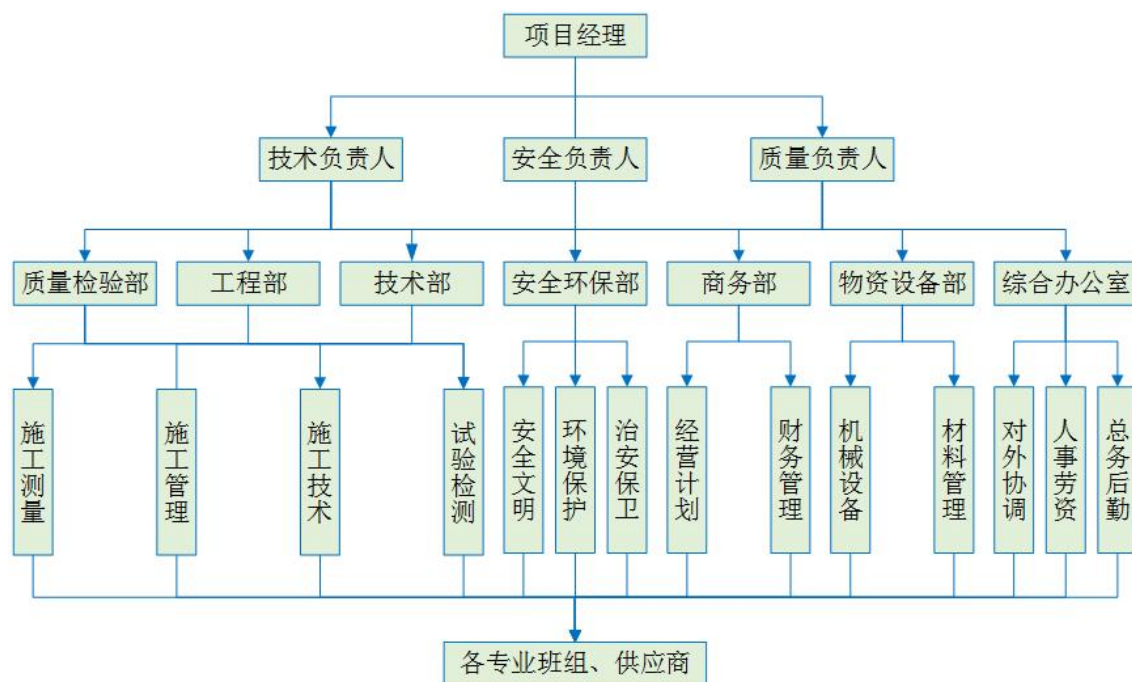

项目管理人员配备表

职务	姓名	职称	上岗资格证明			
			证书名称	级别	证号	专业
项目经理	黄小松	工程师	注册建造师证	一级	粤 14420112011 18410	市政公用工程
技术负责人	张志霖	高级工程师	职称证	高级	23030011211 15	园林
生产负责人	吴碧强	高级工程师	职称证	高级	22030010672 62	园林
造价工程师	吴爱萍	/	注册造价师证	一级	建 [造]1116440 0004120	土木建筑
质量负责人	刘立才	工程师	质量员证	/	04417108944 17003381	设备安装
安全负责人	丘曼娜	工程师	安全生产考核合格证	C3级	粤建安 C3(2014)001 8526	安全
安全员	肖奇	助理工程师	安全生产考核合格证	C3级	粤建安 C3(2018)001 2267	安全
劳务员	赖雪红	/	岗位证	/	04423113000 07000130	/

给排水工程师	姜昆	工程师	职称证	中级	21708306	市政给水排水
电气工程师	柏明勇	工程师	职称证	中级	GX220200383 87	电气工程及其自动化
建筑工程师	余卫华	工程师	职称证书	中级	36010407301 40	建筑工程
建筑工程师	陈莉莉	工程师	职称证	中级	19030030236 59	风景园林
建筑工程师	赵文岗	高级工程师	职称证	高级	NO. 21523585	建筑工程
建筑工程师	周三才	工程师	职称证	中级	NO. 32168958	建筑工程
建筑工程师	钟晓春	工程师	职称证	中级	粤中职证字 第 18030030151 58号	施工管理
园林工程师	莫惠芝	高级工程师	职称证	高级	22030010671 10	园林
施工员	张育霞	工程师	岗位证	/	04417101944 17027618	土建
施工员	戴立峰	工程师	岗位证	/	04423104000 07000066	市政工程
质量员	黄开开	工程师	岗位证	/	04423109000 07000099	市政工程
资料员	蓝娟	/	岗位证	/	04417114944 17014815	/
材料员	李文宏	/	岗位证	/	04417111944 17006045	/

项目经理 黄小松



使用有效期: 2025年09月16日  
- 2028年03月15日

## 中华人民共和国一级建造师注册证书

姓名: 黄小松

性别: 男

出生日期: 1982年08月16日

注册编号: 粤1442011201118410



聘用企业: 深圳市华美绿生态环境集团有限公司

注册专业: 市政公用工程(有效期: 2025-08-29至2028-08-28)



请登录中国建造师网  
微信公众号扫一扫查询

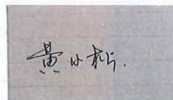

个人签名: 黄小松

签名日期: 2025.9.16

中华人民共和国  
住房和城乡建设部  
行政审批专用章

签发日期: 2019年10月17日

# 建筑施工企业项目负责人 安全生产考核合格证书

编号:粤建安B(2009)0004232

姓名:黄小松

性别:男

出生年月:1982年08月16日

企业名称:深圳市华美绿生态环境集团有限公司

职务:项目负责人(项目经理)

初次领证日期:2009年07月01日

有效期:2024年04月19日 至 2027年06月30日



发证机关:广东省住房和城乡建设厅

发证日期:2024年04月19日





粤中取证字第 1100102069916号



黄小松 于二〇一一年十月，经佛山市建筑工程技术中级

评审委员会评审通过，具备风景园林施工工程师资格。特发此证



发证机关 二〇一一年二月二十八日

普通高等学校  
毕业证书



中华人民共和国教育部监制

No. 10517061755

学生 黄小松 性别 男，一九八二年八月十日，于一九八二年九月至二〇〇六年六月在本校园林专业

四年制本科学习，修完教学计划规定的全部课程，成绩合格，准予毕业。

校(院)长: 胡彦成

校名: 湖北民族学院

二〇〇六年六月二十六日

电子注册号: 105171200605401280

姓名 黄小松

性别 男 民族 汉

出生 1982 年 8 月 16 日

住址 武汉市洪山区文化大道  
332号世茂林屿岸13栋2单  
元11楼1103室

公民身份号码 421125198208168231



 中华人民共和国  
居民身份证

签发机关 武汉市公安局洪山分局

有效期限 2019.03.02-2039.03.02

## 深圳市社会保险历年参保缴费明细表（个人）

姓名：黄小松

社保电脑号：616221158

身份证号码：421125198208168231

页码：1

参保单位名称：深圳市华美绿生态环境集团有限公司

单位编号：60015624

计算单位：元

缴费年	月	单位编号	养老保险			医疗保险			生育			工伤保险		失业保险			
			基数	单位交	个人交	险种	基数	单位交	个人交	险种	基数	单位交	基数	单位交	基数	单位交	个人交
2024	02	60015624	3523.0	498.22	281.84	2	6475	97.13	32.38	1	6475	32.38	2360	5.78	2360	18.88	4.72
2024	03	60015624	3523.0	498.22	281.84	2	6475	97.13	32.38	1	6475	32.38	2360	11.56	2360	18.88	4.72
2024	04	60015624	3523.0	528.45	281.84	2	6475	97.13	32.38	1	6475	32.38	2360	11.56	2360	18.88	4.72
2024	05	60015624	3523.0	528.45	281.84	2	6475	97.13	32.38	1	6475	32.38	2360	11.56	2360	18.88	4.72
2024	06	60015624	3523.0	528.45	281.84	2	6475	97.13	32.38	1	6475	32.38	2360	11.56	2360	18.88	4.72
2024	07	60015624	4492.0	673.8	359.36	2	6475	97.13	32.38	1	6475	32.38	2360	14.16	2360	18.88	4.72
2024	08	60015624	4492.0	673.8	359.36	2	6475	97.13	32.38	1	6475	32.38	2360	14.16	2360	18.88	4.72
2024	09	60015624	4492.0	673.8	359.36	2	6475	97.13	32.38	1	6475	32.38	2360	14.16	2360	18.88	4.72
2024	10	60015624	4492.0	673.8	359.36	2	6475	97.13	32.38	1	6475	32.38	2360	14.16	2360	18.88	4.72
2024	11	60015624	4492.0	673.8	359.36	2	6475	97.13	32.38	1	6475	32.38	2360	14.16	2360	18.88	4.72
2024	12	60015624	4492.0	673.8	359.36	2	6475	97.13	32.38	1	6475	32.38	2360	14.16	2360	18.88	4.72
2025	01	60015624	4492.0	718.72	359.36	2	6733	101.0	33.67	1	6733	33.67	2360	14.16	2360	18.88	4.72
2025	02	60015624	4492.0	718.72	359.36	2	6733	101.0	33.67	1	6733	33.67	2520	15.12	2520	20.16	5.04
2025	03	60015624	4492.0	718.72	359.36	2	6733	101.0	33.67	1	6733	33.67	2520	15.12	2520	20.16	5.04
2025	04	60015624	4492.0	718.72	359.36	2	6733	101.0	33.67	1	6733	33.67	2520	15.12	2520	20.16	5.04
2025	05	60015624	4492.0	718.72	359.36	2	6733	101.0	33.67	1	6733	33.67	2520	15.12	2520	20.16	5.04
2025	06	60015624	4492.0	718.72	359.36	2	6733	101.0	33.67	1	6733	33.67	2520	15.12	2520	20.16	5.04
2025	07	60015624	4775.0	764.0	382.0	2	6733	101.0	33.67	1	6733	33.67	2520	15.12	2520	20.16	5.04
2025	08	60015624	4775.0	764.0	382.0	2	6733	101.0	33.67	1	6733	33.67	2520	15.12	2520	20.16	5.04
2025	09	60015624	4775.0	764.0	382.0	2	6733	101.0	33.67	1	6733	33.67	2520	15.12	2520	20.16	5.04
2025	10	60015624	4775.0	764.0	382.0	2	6733	101.0	33.67	1	6733	33.67	2520	15.12	2520	20.16	5.04
2025	11	60015624	4775.0	764.0	382.0	2	6733	101.0	33.67	1	6733	33.67	2520	15.12	2520	20.16	5.04
2025	12	60015624	4775.0	764.0	382.0	2	6733	101.0	33.67	1	6733	33.67	2520	15.12	2520	20.16	5.04
2026	01	60015624	4775.0	764.0	382.0	2	6727	100.91	33.64	1	6727	33.64	2520	15.12	2520	20.16	5.04
2026	02	60015624	4775.0	764.0	382.0	2	6727	100.91	33.64	1	6727	33.64	2520	15.12	2520	20.16	5.04
合计			17038.91	8777.52			2482.25	827.5			827.5		396.4	187.36		121.84	



**备注：**

1. 本证明可作为参保人在本单位参加社会保险的证明。向相关部门提供，查验部门可通过登录网址：<https://sipub.sz.gov.cn/vp/>，输入下列验证码（33927729bb02441p）核查，验证码有效期三个月。
2. 生育保险中的险种“1”为生育保险，“2”为生育医疗。
3. 医疗险种中的险种“1”为基本医疗保险一档，“2”为基本医疗保险二档，“4”为基本医疗保险三档，“5”为少儿/大学生医保（医疗保险二档），“6”为统筹医疗保险。
4. 上述“缴费明细”表中带“\*”标识为补缴，空行为断缴。带“&”标识为参保单位申请缓缴社会保险费单位缴费部分的时段。该参保人带&标志的缴费年月，养老保险在2026年12月前视同到账，工伤保险、失业保险在2026年12月前视同到账。
5. 居民养老保险、少儿/学生医疗保险缴费情况不在本清单中展示。
6. 如2020年2月至6月的单位缴费部分金额为“0”或者缴费金额减半的，属于按规定减免后实收金额。
7. 单位编号对应的单位名称：  
 单位编号：60015624  
 单位名称：深圳市华美绿生态环境集团有限公司



技术负责人 张志霖

# 广东省职称证书

姓名: 张志霖  
身份证号: 441427198805261912



职称名称: 高级工程师  
专业: 园林  
级别: 副高  
取得方式: 职称评审  
通过时间: 2023年05月12日  
评审组织: 深圳市林业专业高级职称评审委员会

证书编号: 2303001121115

发证单位: 深圳市人力资源和社会保障局

发证时间: 2023年07月10日



查询网址: <http://www.gdhrss.gov.cn/gdweb/zyjsrc>

成人高等教育



# 毕业证书

学生 **张志霖** 性别 **男**，一九八八年 五 月二十六日生，于二〇一二年  
二 月至二〇一四年 七 月在本校 **土木工程**  
专业 **业余** 学习，修完 **专升本** 科教学计划规定的全部课程，成绩  
合格，准予毕业。

校 名：

**深圳大学**

校（院）长：

批准文号：(86)教高3字004号

证书编号：105905201405002021

二〇一四年 七 月 一 日

查询网址：<http://www.chsi.com.cn>

广东省教育厅监制

姓名 **张志霖**

性别 **男** 民族 **汉**

出生 **1988年5月26日**

住址 **广东省深圳市福田区侨香  
三道1号园博绿苑16层  
G、H、I房**



公民身份号码 **441427198805261912**



## 中华人民共和国 居民身份证

签发机关 **深圳市公安局福田分局**

有效期限 **2016.06.08-2036.05.08**



生产负责人 吴碧强

# 广东省职称证书

姓名：吴碧强

身份证号：440923197902087019



职称名称：高级工程师

专业：园林

级别：副高

取得方式：职称评审

通过时间：2022年05月21日

评审组织：深圳市林业专业高级职称评审委员会

证书编号：2203001067262

发证单位：深圳市人力资源和社会保障局

发证时间：2022年06月28日



查询网址：<http://www.gdhrss.gov.cn/gdweb/zyjsrc>



# 深圳市社会保险历年参保缴费明细表（个人）

姓名：吴碧强 社保电脑号：612137490 身份证号码：440923197902087019 页码：1  
参保单位名称：深圳市华美绿生态环境集团有限公司 单位编号：60015624 计算单位：元

缴费年	月	单位编号	养老保险			医疗保险			生育			工伤保险		失业保险			
			基数	单位交	个人交	险种	基数	单位交	个人交	险种	基数	单位交	基数	单位交	基数	单位交	个人交
2024	02	60015624	3523.0	528.45	281.84	1	6475	323.75	129.5	1	6475	32.38	2950	7.23	2950	23.6	5.9
2024	03	60015624	3523.0	528.45	281.84	1	6475	323.75	129.5	1	6475	32.38	2950	14.46	2950	23.6	5.9
2024	04	60015624	3523.0	563.68	281.84	1	6475	323.75	129.5	1	6475	32.38	2950	14.46	2950	23.6	5.9
2024	05	60015624	3523.0	563.68	281.84	1	6475	323.75	129.5	1	6475	32.38	2950	14.46	2950	23.6	5.9
2024	06	60015624	3523.0	563.68	281.84	1	6475	323.75	129.5	1	6475	32.38	2950	14.46	2950	23.6	5.9
2024	07	60015624	4492.0	718.72	359.36	1	6475	323.75	129.5	1	6475	32.38	2950	17.7	2950	23.6	5.9
2024	08	60015624	4492.0	718.72	359.36	1	6475	323.75	129.5	1	6475	32.38	2950	17.7	2950	23.6	5.9
2024	09	60015624	4492.0	718.72	359.36	1	6475	323.75	129.5	1	6475	32.38	2950	17.7	2950	23.6	5.9
2024	10	60015624	4492.0	718.72	359.36	1	6475	323.75	129.5	1	6475	32.38	2950	17.7	2950	23.6	5.9
2024	11	60015624	4492.0	718.72	359.36	1	6475	323.75	129.5	1	6475	32.38	2950	17.7	2950	23.6	5.9
2024	12	60015624	4492.0	718.72	359.36	1	6475	323.75	129.5	1	6475	32.38	2950	17.7	2950	23.6	5.9
2025	01	60015624	4492.0	763.64	359.36	1	6733	336.65	134.66	1	6733	33.67	2950	17.7	2950	23.6	5.9
2025	02	60015624	4492.0	763.64	359.36	1	6733	336.65	134.66	1	6733	33.67	2950	17.7	2950	23.6	5.9
2025	03	60015624	4492.0	763.64	359.36	1	6733	336.65	134.66	1	6733	33.67	2950	17.7	2950	23.6	5.9
2025	04	60015624	4492.0	763.64	359.36	1	6733	336.65	134.66	1	6733	33.67	2950	17.7	2950	23.6	5.9
2025	05	60015624	4492.0	763.64	359.36	1	6733	336.65	134.66	1	6733	33.67	2950	17.7	2950	23.6	5.9
2025	06	60015624	4492.0	763.64	359.36	1	6733	336.65	134.66	1	6733	33.67	2950	17.7	2950	23.6	5.9
2025	07	60015624	4775.0	811.75	382.0	1	6733	336.65	134.66	1	6733	33.67	2950	17.7	2950	23.6	5.9
2025	08	60015624	4775.0	811.75	382.0	1	6733	336.65	134.66	1	6733	33.67	2950	17.7	2950	23.6	5.9
2025	09	60015624	4775.0	811.75	382.0	1	6733	336.65	134.66	1	6733	33.67	2950	17.7	2950	23.6	5.9
2025	10	60015624	4775.0	811.75	382.0	1	6733	336.65	134.66	1	6733	33.67	2950	17.7	2950	23.6	5.9
2025	11	60015624	4775.0	811.75	382.0	1	6733	336.65	134.66	1	6733	33.67	2950	17.7	2950	23.6	5.9
2025	12	60015624	4775.0	811.75	382.0	1	6733	336.65	134.66	1	6733	33.67	2950	17.7	2950	23.6	5.9
2026	01	60015624	4775.0	811.75	382.0	1	6727	403.62	134.54	1	6727	33.64	2950	17.7	2950	23.6	5.9
2026	02	60015624	4775.0	811.75	382.0	1	6727	403.62	134.54	1	6727	33.64	2950	17.7	2950	23.6	5.9
合计			18136.1	8777.52			8408.29	3309.5			827.5		415.0	390.0		147.5	

- 备注：  
1. 本证明可作为参保人在本单位参加社会保险的证明。向相关部门提供，查验部门可通过登录  
网址：<https://sipub.sz.gov.cn/vp/>，输入下列验证码（ 33927729bb0d064b ）核查，验证码有效期三个月。  
2. 生育保险中的险种“1”为生育保险，“2”为生育医疗。  
3. 医疗险种中的险种“1”为基本医疗保险一档，“2”为基本医疗保险二档，“4”为基本医疗保险三档，“5”为少儿/大学生医保（医疗保险二档），“6”为统筹医疗保险。  
4. 上述“缴费明细”表中带“\*”标识为补缴，空行为断缴。带“&”标识为参保单位申请缓缴社会保险费单位缴费部分的时段。该参保人带&标志的缴费年月，养老保险在2026年12月前视同到账，工伤保险、失业保险在2026年12月前视同到账。  
5. 居民养老保险、少儿/学生医疗保险缴费情况不在本清单中展示。  
6. 如2020年2月至6月的单位缴费部分金额为“0”或者缴费金额减半的，属于按规定减免后实收金额。  
7. 单位编号对应的单位名称：  
单位编号 60015624 单位名称 深圳市华美绿生态环境集团有限公司



造价工程师 吴爱萍

	姓名： <u>吴爱萍</u>
	身份证号码： <u>412326198012282741</u>
	性别： <u>女</u>
	专业： <u>土木建筑</u>
	聘用单位： <u>广东中建国际建设咨询有限公司</u>
证书编号： <u>建[造]11164400004120</u>	颁发机关盖章： 
初始注册日期： <u>2016</u> 年 <u>08</u> 月 <u>24</u> 日	发证日期： <u>2020</u> 年 <u>12</u> 月 <u>30</u> 日

延续注册登记栏		变更注册登记栏	
第一次延续注册： <b>同意延续注册</b> 有效期至： <u>2028年12月31日</u> 注册受理机关 公章 年 月 日	第二次延续注册： 有效期至： 注册受理机关 公章 年 月 日	现聘用单位： 注册受理机关 公章 年 月 日	现聘用单位：  深圳市华美绿生态 集团有限公司 注册受理机关 公章 年 月 日 <u>2021 5 24</u>
第三次延续注册： 有效期至： 注册受理机关 公章 年 月 日	第四次延续注册： 有效期至： 注册受理机关 公章 年 月 日	现聘用单位： 注册受理机关 公章 年 月 日	现聘用单位： 注册受理机关 公章 年 月 日



## 深圳市社会保险历年参保缴费明细表（个人）

姓名: 吴爱萍      社保电脑号: 604806739      身份证号码: 412326196012282741      页码: 1  
 参保单位名称: 深圳市华美绿生态环境集团有限公司      单位编号: 60015624      计算单位: 元

缴费年	月	单位编号	养老保险			医疗保险			生育			工伤保险		失业保险			
			基数	单位交	个人交	险种	基数	单位交	个人交	险种	基数	单位交	基数	单位交	个人交		
2024	02	60015624	3523.0	528.45	281.84	1	6475	323.75	129.5	1	6475	32.38	2360	5.76	2360	18.88	4.72
2024	03	60015624	3523.0	528.45	281.84	1	6475	323.75	129.5	1	6475	32.38	2360	11.56	2360	18.88	4.72
2024	04	60015624	3523.0	563.68	281.84	1	6475	323.75	129.5	1	6475	32.38	2360	11.56	2360	18.88	4.72
2024	05	60015624	3523.0	563.68	281.84	1	6475	323.75	129.5	1	6475	32.38	2360	11.56	2360	18.88	4.72
2024	06	60015624	3523.0	563.68	281.84	1	6475	323.75	129.5	1	6475	32.38	2360	11.56	2360	18.88	4.72
2024	07	60015624	4492.0	718.72	359.36	1	6475	323.75	129.5	1	6475	32.38	2360	14.16	2360	18.88	4.72
2024	08	60015624	4492.0	718.72	359.36	1	6475	323.75	129.5	1	6475	32.38	2360	14.16	2360	18.88	4.72
2024	09	60015624	4492.0	718.72	359.36	1	6475	323.75	129.5	1	6475	32.38	2360	14.16	2360	18.88	4.72
2024	10	60015624	4492.0	718.72	359.36	1	6475	323.75	129.5	1	6475	32.38	2360	14.16	2360	18.88	4.72
2024	11	60015624	4492.0	718.72	359.36	1	6475	323.75	129.5	1	6475	32.38	2360	14.16	2360	18.88	4.72
2024	12	60015624	4492.0	718.72	359.36	1	6475	323.75	129.5	1	6475	32.38	2360	14.16	2360	18.88	4.72
2025	01	60015624	4492.0	763.64	359.36	1	6733	336.65	134.66	1	6733	33.67	2360	14.16	2360	18.88	4.72
2025	02	60015624	4492.0	763.64	359.36	1	6733	336.65	134.66	1	6733	33.67	2360	14.16	2360	18.88	4.72
2025	03	60015624	4492.0	763.64	359.36	1	6733	336.65	134.66	1	6733	33.67	2520	15.12	2520	20.16	5.04
2025	04	60015624	4492.0	763.64	359.36	1	6733	336.65	134.66	1	6733	33.67	2520	15.12	2520	20.16	5.04
2025	05	60015624	4492.0	763.64	359.36	1	6733	336.65	134.66	1	6733	33.67	2520	15.12	2520	20.16	5.04
2025	06	60015624	4492.0	763.64	359.36	1	6733	336.65	134.66	1	6733	33.67	2520	15.12	2520	20.16	5.04
2025	07	60015624	4775.0	811.75	382.0	1	6733	336.65	134.66	1	6733	33.67	2520	15.12	2520	20.16	5.04
2025	08	60015624	4775.0	811.75	382.0	1	6733	336.65	134.66	1	6733	33.67	2520	15.12	2520	20.16	5.04
2025	09	60015624	4775.0	811.75	382.0	1	6733	336.65	134.66	1	6733	33.67	2520	15.12	2520	20.16	5.04
2025	10	60015624	4775.0	811.75	382.0	1	6733	336.65	134.66	1	6733	33.67	2520	15.12	2520	20.16	5.04
2025	11	60015624	4775.0	811.75	382.0	1	6733	336.65	134.66	1	6733	33.67	2520	15.12	2520	20.16	5.04
2025	12	60015624	4775.0	811.75	382.0	1	6733	336.65	134.66	1	6733	33.67	2520	15.12	2520	20.16	5.04
2026	01	60015624	4775.0	811.75	382.0	1	6727	403.62	134.54	1	6727	33.64	2520	15.12	2520	20.16	5.04
2026	02	60015624	4775.0	811.75	382.0	1	6727	403.62	134.54	1	6727	33.64	2520	15.12	2520	20.16	5.04
合计			18136.1	8777.52			3498.29	3309.5			827.5		345.96	457.36		121.84	



**备注:**

1. 本证明可作为参保人在本单位参加社会保险的证明。向相关部门提供, 查验部门可通过登录  
 网址: <https://sipub.sz.gov.cn/vp/>, 输入下列验证码 ( 33927729bb0b2379 ) 核查, 验证码有效期三个月。
2. 生育保险中的险种“1”为生育保险, “2”为生育医疗。
3. 医疗险种中的险种“1”为基本医疗保险一档, “2”为基本医疗保险二档, “4”为基本医疗保险三档, “5”为少儿/大学生医保(医疗保险二档), “6”为统筹医疗保险。
4. 上述“缴费明细”表中带“\*”标识为补缴, 空行为断缴。带“&”标识为参保单位申请缓缴社会保险费单位缴费部分的时段。该参保人带&标志的缴费年月, 养老保险在2026年12月前视同到账, 工伤保险、失业保险在2026年12月前视同到账。
5. 居民养老保险、少儿/学生医疗保险缴费情况不在本清单中展示。
6. 如2020年2月至6月的单位缴费部分金额为“0”或者缴费金额减半的, 属于按规定减免后实收金额。
7. 单位编号对应的单位名称:  
 单位编号: 60015624      单位名称: 深圳市华美绿生态环境集团有限公司



质量负责人 刘立才

证书编码：0441710894417003381

# 住房和城乡建设领域施工现场专业人员 职业培训合格证



姓名：刘立才

身份证号：441426198210282638

岗位名称：设备安装质量员

参加住房和城乡建设领域施工现场  
专业人员职业培训，测试成绩合格。

### 继续教育记录：

2024 年度，继续教育学时为 32 学时。

2023 年度，继续教育学时为 32 学时。



扫码验证

培训机构：广东省

发证时间：2021年 05月 10日

查询地址：<http://rcgz.mohurd.gov.cn>

# 广东省职称证书

姓名：刘立才

身份证号：441426198210282638



职称名称：工程师

专业：园林

级别：中级

取得方式：职称评审

通过时间：2023年05月13日

评审组织：深圳市林业专业高级职称评审委员会

证书编号：2303003121124

发证单位：深圳市人力资源和社会保障局

发证时间：2023年07月10日



查询网址：<http://www.gdhrss.gov.cn/gdweb/zyjsrc>

普通高等学校

# 毕业证书



学生 **刘立才** 性别男，一九八二年十一月二十八日生，于二〇〇二年九月至二〇〇六年七月在本校 **工商管理** 专业四年制本科学习，修完教学计划规定的全部课程，成绩合格，准予毕业。

校 名：**广东技术师范学院**

校(院)长：

**王乐夫**

证书编号：105881200605000247

二〇〇六年七月一日

查询网址：<http://www.chsi.com.cn>

中华人民共和国教育部监制

姓名 **刘立才**

性别 **男** 民族 **汉**

出生 **1982年10月28日**

住址 **广东省深圳市南山区蛇口友联船厂宿舍**

公民身份号码 **441426198210282638**



 **中华人民共和国**

**居民身份证**

签发机关 **深圳市公安局南山分局**

有效期限 **2008.12.18-2028.12.18**

## 深圳市社会保险历年参保缴费明细表（个人）

姓名：刘立才

社保电脑号：609472537

身份证号码：441426198210282638

页码：1

参保单位名称：深圳市华美绿生态环境集团有限公司

单位编号：60015624

计算单位：元

缴费年	月	单位编号	养老保险			医疗保险			生育			工伤保险		失业保险			
			基数	单位交	个人交	险种	基数	单位交	个人交	险种	基数	单位交	基数	单位交	个人交		
2024	02	60015624	3523.0	528.45	281.84	1	6475	323.75	129.5	1	6475	32.38	2950	7.23	2950	23.6	5.9
2024	03	60015624	3523.0	528.45	281.84	1	6475	323.75	129.5	1	6475	32.38	2950	14.46	2950	23.6	5.9
2024	04	60015624	3523.0	563.68	281.84	1	6475	323.75	129.5	1	6475	32.38	2950	14.46	2950	23.6	5.9
2024	05	60015624	3523.0	563.68	281.84	1	6475	323.75	129.5	1	6475	32.38	2950	14.46	2950	23.6	5.9
2024	06	60015624	3523.0	563.68	281.84	1	6475	323.75	129.5	1	6475	32.38	2950	14.46	2950	23.6	5.9
2024	07	60015624	4492.0	718.72	359.36	1	6475	323.75	129.5	1	6475	32.38	2950	17.7	2950	23.6	5.9
2024	08	60015624	4492.0	718.72	359.36	1	6475	323.75	129.5	1	6475	32.38	2950	17.7	2950	23.6	5.9
2024	09	60015624	4492.0	718.72	359.36	1	6475	323.75	129.5	1	6475	32.38	2950	17.7	2950	23.6	5.9
2024	10	60015624	4492.0	718.72	359.36	1	6475	323.75	129.5	1	6475	32.38	2950	17.7	2950	23.6	5.9
2024	11	60015624	4492.0	718.72	359.36	1	6475	323.75	129.5	1	6475	32.38	2950	17.7	2950	23.6	5.9
2024	12	60015624	4492.0	718.72	359.36	1	6475	323.75	129.5	1	6475	32.38	2950	17.7	2950	23.6	5.9
2025	01	60015624	4492.0	763.64	359.36	1	6733	336.65	134.66	1	6733	33.67	2950	17.7	2950	23.6	5.9
2025	02	60015624	4492.0	763.64	359.36	1	6733	336.65	134.66	1	6733	33.67	2950	17.7	2950	23.6	5.9
2025	03	60015624	4492.0	763.64	359.36	1	6733	336.65	134.66	1	6733	33.67	2950	17.7	2950	23.6	5.9
2025	04	60015624	4492.0	763.64	359.36	1	6733	336.65	134.66	1	6733	33.67	2950	17.7	2950	23.6	5.9
2025	05	60015624	4492.0	763.64	359.36	1	6733	336.65	134.66	1	6733	33.67	2950	17.7	2950	23.6	5.9
2025	06	60015624	4492.0	763.64	359.36	1	6733	336.65	134.66	1	6733	33.67	2950	17.7	2950	23.6	5.9
2025	07	60015624	4775.0	811.75	382.0	1	6733	336.65	134.66	1	6733	33.67	2950	17.7	2950	23.6	5.9
2025	08	60015624	4775.0	811.75	382.0	1	6733	336.65	134.66	1	6733	33.67	2950	17.7	2950	23.6	5.9
2025	09	60015624	4775.0	811.75	382.0	1	6733	336.65	134.66	1	6733	33.67	2950	17.7	2950	23.6	5.9
2025	10	60015624	4775.0	811.75	382.0	1	6733	336.65	134.66	1	6733	33.67	2950	17.7	2950	23.6	5.9
2025	11	60015624	4775.0	811.75	382.0	1	6733	336.65	134.66	1	6733	33.67	2950	17.7	2950	23.6	5.9
2025	12	60015624	4775.0	811.75	382.0	1	6733	336.65	134.66	1	6733	33.67	2950	17.7	2950	23.6	5.9
2026	01	60015624	4775.0	811.75	382.0	1	6727	403.62	134.54	1	6727	33.64	2950	17.7	2950	23.6	5.9
2026	02	60015624	4775.0	811.75	382.0	1	6727	403.62	134.54	1	6727	33.64	2950	17.7	2950	23.6	5.9
合计			18136.1	8777.52			8408.29	3309.5			827.5				390.0		147.5



**备注：**

1. 本证明可作为参保人在本单位参加社会保险的证明。向相关部门提供，查验部门可通过登录网址：<https://sipub.sz.gov.cn/vp/>，输入下列验证码（33927729bb06218j）核查，验证码有效期三个月。
2. 生育保险中的险种“1”为生育保险，“2”为生育医疗。
3. 医疗险种中的险种“1”为基本医疗保险一档，“2”为基本医疗保险二档，“4”为基本医疗保险三档，“5”为少儿/大学生医保（医疗保险二档），“6”为统筹医疗保险。
4. 上述“缴费明细”表中带“\*”标识为补缴，空行为断缴。带“&”标识为参保单位申请缓缴社会保险费单位缴费部分的时段。该参保人带&标志的缴费年月，养老保险在2026年12月前视同到账，工伤保险、失业保险在2026年12月前视同到账。
5. 居民养老保险、少儿/学生医疗保险缴费情况不在本清单中展示。
6. 如2020年2月至6月的单位缴费部分金额为“0”或者缴费金额减半的，属于按规定减免后实收金额。
7. 单位编号对应的单位名称：  
 单位编号：60015624  
 单位名称：深圳市华美绿生态环境集团有限公司



安全负责人 丘曼娜

# 建筑施工企业综合类专职安全生产管理人员 安全生产考核合格证书

编号:粤建安C3(2014)0018526

姓名:丘曼娜

性别:女

出生年月:1983年02月10日

企业名称:深圳市华美绿生态环境集团有限公司

职务:专职安全生产管理人员

初次领证日期:2014年12月26日

有效期:2023年11月03日 至 2026年12月25日



发证机关:广东省住房和城乡建设厅

发证日期:2014年12月26日



# 广东省职称证书

姓名：丘曼娜  
身份证号：441422198302105641



职称名称：工程师  
专业：风景园林  
级别：中级  
取得方式：职称评审  
通过时间：2018年12月30日  
评审组织：深圳市林业专业中级专业技术资格评审委员会

证书编号：1903003021546

发证单位：深圳市人力资源和社会保障局

发证时间：2019年04月29日



查询网址：<http://www.gdhrss.gov.cn/gdweb/zyjsrc>

成人高等教育

# 毕业证书



学生 丘曼娜 性别 女，一九八三年二月十日 日生，于二〇一〇年一月至二〇一三年一月在本校 会计学 专业 函授 学习，修完 专起点本 科教学计划规定的全部课程，成绩合格，准予毕业。

校 名：九江学院

校（院）长：甘俊青

批准文号：赣教高处字（2002）2号

证书编号：118435201305001040

二〇一三年一月三日

中华人民共和国教育部学历证书查询网址：<http://www.chsi.com.cn>

姓名 丘曼娜

性别 女 民族 汉

出生 1983年2月10日

住址 广东省深圳市龙岗区政清路9号文雅豪庭C栋一单元1001房

公民身份号码 441422198302105641



## 中华人民共和国 居民身份证

签发机关 深圳市公安局龙岗分局

有效期限 2015.09.25-2035.09.25



安全员 肖奇

# 建筑施工企业综合类专职安全生产管理人员 安全生产考核合格证书

编号:粤建安C3(2018)0012267

姓名:肖奇

性别:男

出生年月:1990年06月12日

企业名称:深圳市华美绿生态环境集团有限公司

职务:专职安全生产管理人员

初次领证日期:2018年07月02日

有效期:2024年04月15日 至 2027年07月01日



发证机关:广东省住房和城乡建设厅

发证日期:2024年04月15日



# 广东省职称证书

姓名：肖奇

身份证号：362426199006120012



职称名称：助理工程师

专业：园林

级别：助理级

取得方式：考核认定

通过时间：2020年01月10日

评审组织：深圳市南山区人力资源局

证书编号：2003056004672

发证单位：深圳市南山区人力资源局

发证时间：2020年01月14日



查询网址：<http://www.gdhrss.gov.cn/gdweb/zyjsrc>

普通高等学校



# 毕业证书

学生 肖奇 性别 男 ,一九九〇年六 月十二 日生,于二〇一〇年九 月至二〇一四年六 月在本校 农学(观光农业方向)专业 四 年制 本 科学学习,修完教学计划规定的全部课程,成绩合格,准予毕业。

校 名:  海南大学

校(院)长:



证书编号: 105891201405003204

二〇一四年 六 月三十 日

中华人民共和国教育部学历证书查询网址: <http://www.chsi.com.cn>

姓名 肖奇

性别 男 民族 汉

出生 1990年6月12日

住址 江西省吉安市泰和县澄江镇工农兵大道104号3单元702室附

公民身份号码 362426199006120012



## 中华人民共和国 居民身份证

签发机关 泰和县公安局

有效期限 2020.12.03-2040.12.03



劳务员 赖雪红

证书编码: 0442311300007000130

# 住房和城乡建设领域施工现场专业人员 职业培训合格证



姓名: 赖雪红

身份证号: 441625198608072424

岗位名称: 劳务员

参加住房和城乡建设领域施工现场  
专业人员职业培训, 测试成绩合格。

**继续教育记录:**

2024 年度, 继续教育学时为 32 学时。



扫码验证

培训机构: 深圳建筑业协会培训中心

发证时间: 2023年09月14日

查询地址: <http://rcgz.mohurd.gov.cn>

普通高等学校

# 毕业证书



学生 **赖雪红** 性别 **女**，一九八六年八月七日生，于二〇〇六年九月至二〇〇九年六月在本校 **园艺技术** 专业三年制专科学习，修完教学计划规定的全部课程，成绩合格，准予毕业。

校 名：**揭阳职业技术学院** 校（院）长：



*Handwritten signature of the Dean*

证书编号： 129561200906424110

二〇〇九年 六 月 二十 日

姓名 **赖雪红**  
 性别 **女** 民族 **汉**  
 出生 **1986年8月7日**  
 住址 **广东省深圳市福田区北环大道万泽云顶尚品花园3栋18A-18B房**  
 公民身份号码 **441625198608072424**



中华人民共和国  
**居民身份 证**



签发机关 **深圳市公安局福田分局**  
 有效期限 **2018.07.09-2038.07.09**



给排水工程师 姜昆

本证书由广西壮族自治区职称改革  
工作领导小组批准，广西壮族自治区人  
力资源和社会保障厅印制。它表明持证  
人具有中级专业技术资格水平。



### 注 意 事 项

一、专业技术资格证书为重  
要证件，持证人应妥为保管。  
如证件遗失应立即向批准机关  
报告。

二、持证人每三年为一周  
期向批准机关交验专业技术资  
格证书。

证书编号： 21708306



(加盖批准机关钢印有效)

管理号：

姓 名 姜昆 性 别 男

身份证号 430124198204300017

职称系列 工程系列

资格名称 工程师

专 业 市政给水排水

授予时间 2019年12月

评审机构 工程系列流动专业技术人员  
贵港市中级评委会

批准机关(盖章)

贵港市人力资源  
和社会保障局

2020年2月11日

普通高等学校

# 毕业证书



学生 **姜昆** 性别男，一九八二年 四 月 三十 日生，于二〇〇四年  
九月至二〇〇六年 六 月在本校 **专科起点计算机科学与技术** 专业  
四年制本科学习，修完教学计划规定的全部课程，成绩合格，准予毕业。

校 名：**湖南农业大学** 校（院）长：**周传明**

证书编号：105371200605004418

二〇〇六年 六 月 十五 日

查询网址：<http://www.chsi.com.cn>

中华人民共和国教育部监制

姓名 **姜昆**  
性别 **男** 民族 **汉**  
出生 1982 年 4 月 30 日  
住址 湖南省宁乡县历经铺乡楚  
沩东路168号沙河市场3区  
6栋1号  
公民身份号码 430124198204300017

 中华人民共和国  
居民身份 证

签发机关 宁乡县公安局  
有效期限 2016.10.20-2036.10.20

## 深圳市社会保险历年参保缴费明细表（个人）

姓名: 姜昆      社保电脑号: 610407303      身份证号码: 430124198204300017      页码: 1  
 参保单位名称: 深圳市华美绿生态环境集团有限公司      单位编号: 60015624      计算单位: 元

缴费年	月	单位编号	养老保险			医疗保险			生育			工伤保险		失业保险			
			基数	单位交	个人交	险种	基数	单位交	个人交	险种	基数	单位交	基数	单位交	基数	单位交	个人交
2024	02	60015624	3523.0	498.22	281.84	2	6475	97.13	32.38	1	6475	32.38	2360	5.78	2360	18.88	4.72
2024	03	60015624	3523.0	498.22	281.84	2	6475	97.13	32.38	1	6475	32.38	2360	11.56	2360	18.88	4.72
2024	04	60015624	3523.0	528.45	281.84	2	6475	97.13	32.38	1	6475	32.38	2360	11.56	2360	18.88	4.72
2024	05	60015624	3523.0	528.45	281.84	2	6475	97.13	32.38	1	6475	32.38	2360	11.56	2360	18.88	4.72
2024	06	60015624	3523.0	528.45	281.84	2	6475	97.13	32.38	1	6475	32.38	2360	11.56	2360	18.88	4.72
2024	07	60015624	4492.0	673.8	359.36	2	6475	97.13	32.38	1	6475	32.38	2360	14.16	2360	18.88	4.72
2024	08	60015624	4492.0	673.8	359.36	2	6475	97.13	32.38	1	6475	32.38	2360	14.16	2360	18.88	4.72
2024	09	60015624	4492.0	673.8	359.36	2	6475	97.13	32.38	1	6475	32.38	2360	14.16	2360	18.88	4.72
2024	10	60015624	4492.0	673.8	359.36	2	6475	97.13	32.38	1	6475	32.38	2360	14.16	2360	18.88	4.72
2024	11	60015624	4492.0	673.8	359.36	2	6475	97.13	32.38	1	6475	32.38	2360	14.16	2360	18.88	4.72
2024	12	60015624	4492.0	673.8	359.36	2	6475	97.13	32.38	1	6475	32.38	2360	14.16	2360	18.88	4.72
2025	01	60015624	4492.0	718.72	359.36	2	6733	101.0	33.67	1	6733	33.67	2360	14.16	2360	18.88	4.72
2025	02	60015624	4492.0	718.72	359.36	2	6733	101.0	33.67	1	6733	33.67	2520	15.12	2520	20.16	5.04
2025	03	60015624	4492.0	718.72	359.36	2	6733	101.0	33.67	1	6733	33.67	2520	15.12	2520	20.16	5.04
2025	04	60015624	4492.0	718.72	359.36	2	6733	101.0	33.67	1	6733	33.67	2520	15.12	2520	20.16	5.04
2025	05	60015624	4492.0	718.72	359.36	2	6733	101.0	33.67	1	6733	33.67	2520	15.12	2520	20.16	5.04
2025	06	60015624	4492.0	718.72	359.36	2	6733	101.0	33.67	1	6733	33.67	2520	15.12	2520	20.16	5.04
2025	07	60015624	4775.0	764.0	382.0	2	6733	101.0	33.67	1	6733	33.67	2520	15.12	2520	20.16	5.04
2025	08	60015624	4775.0	764.0	382.0	2	6733	101.0	33.67	1	6733	33.67	2520	15.12	2520	20.16	5.04
2025	09	60015624	4775.0	764.0	382.0	2	6733	101.0	33.67	1	6733	33.67	2520	15.12	2520	20.16	5.04
2025	10	60015624	4775.0	764.0	382.0	2	6733	101.0	33.67	1	6733	33.67	2520	15.12	2520	20.16	5.04
2025	11	60015624	4775.0	764.0	382.0	2	6733	101.0	33.67	1	6733	33.67	2520	15.12	2520	20.16	5.04
2025	12	60015624	4775.0	764.0	382.0	2	6733	101.0	33.67	1	6733	33.67	2520	15.12	2520	20.16	5.04
2026	01	60015624	4775.0	764.0	382.0	2	6727	100.91	33.64	1	6727	33.64	2520	15.12	2520	20.16	5.04
2026	02	60015624	4775.0	764.0	382.0	2	6727	100.91	33.64	1	6727	33.64	2520	15.12	2520	20.16	5.04
合计			17038.91	8777.52			2482.25	827.5			827.5		396.4		387.36	121.84	



- 备注:
1. 本证明可作为参保人在本单位参加社会保险的证明。向相关部门提供, 查验部门可通过登录网址: <https://sipub.sz.gov.cn/vp/>, 输入下列验证码( 33927729bb04c581 ) 核查, 验证码有效期三个月。
  2. 生育保险中的险种“1”为生育保险, “2”为生育医疗。
  3. 医疗险种中的险种“1”为基本医疗保险一档, “2”为基本医疗保险二档, “4”为基本医疗保险三档, “5”为少儿/大学生医保(医疗保险二档), “6”为统筹医疗保险。
  4. 上述“缴费明细”表中带“\*”标识为补缴, 空行为断缴, 带“&”标识为参保单位申请缓缴社会保险费单位缴费部分的时段。该参保人带&标志的缴费年月, 养老保险在2026年12月前视同到账, 工伤保险、失业保险在2026年12月前视同到账。
  5. 居民养老保险、少儿/学生医疗保险缴费情况不在本清单中展示。
  6. 如2020年2月至6月的单位缴费部分金额为“0”或者缴费金额减半的, 属于按规定减免后实收金额。
  7. 单位编号对应的单位名称:  
 单位编号: 60015624      单位名称: 深圳市华美绿生态环境集团有限公司



电气工程师 柏明勇

## 广西壮族自治区职称证书

证书编号:GX22020038387

姓名:柏明勇

性别:男

身份证号:43293019831102601X



职称系列:工程系列

级别:中级

资格名称:工程师

获取方式:重新确认

专业:电气工程及其自动化

取得资格时间:2013年12月

评审机构:--

批准机关:广西流动人员职称改革办公室

在线验证网址:



生成时间:2020年07月21日

普通高等学校

# 毕业证书



学生 柏明勇 性别男，一九八三年十一月二日生，于二〇〇六年九月至二〇一〇年六月在本校 计算机科学与技术专业 四年制 本科学习，修完教学计划规定的全部课程，成绩合格，准予毕业。

校名：武汉工程大学  
邮电与信息工程学院

校(院)长：张开芬

证书编号：132391201005000592

二〇一〇年六月三十日

中华人民共和国教育部学历证书查询网站：<http://www.chsi.com.cn>

姓名 柏明勇  
性别 男 民族 汉  
出生 1983年11月2日  
住址 广东省深圳市南山区塘兴路110号之一110室  
公民身份号码 43293019831102601X

中华人民共和国  
居民身份证

签发机关 深圳市公安局南山分局  
有效期限 2022.02.26-2042.02.26

## 深圳市社会保险历年参保缴费明细表（个人）

姓名：柏明勇

社保电脑号：631491238

身份证号码：43293019831102601X

页码：1

参保单位名称：深圳市华美绿生态环境集团有限公司

单位编号：60015624

计算单位：元

缴费年	月	单位编号	养老保险			医疗保险			生育			工伤保险		失业保险			
			基数	单位交	个人交	险种	基数	单位交	个人交	险种	基数	单位交	基数	单位交	个人交		
2025	07	60015624	4775.0	811.75	382.0	1	6733	336.65	134.66	1	6733	33.67	2520	15.12	2520	20.16	5.04
2025	08	60015624	4775.0	811.75	382.0	1	6733	336.65	134.66	1	6733	33.67	2520	15.12	2520	20.16	5.04
2025	09	60015624	4775.0	811.75	382.0	1	6733	336.65	134.66	1	6733	33.67	2520	15.12	2520	20.16	5.04
2025	10	60015624	4775.0	811.75	382.0	1	6733	336.65	134.66	1	6733	33.67	2520	15.12	2520	20.16	5.04
2025	11	60015624	4775.0	811.75	382.0	1	6733	336.65	134.66	1	6733	33.67	2520	15.12	2520	20.16	5.04
2025	12	60015624	4775.0	811.75	382.0	1	6733	336.65	134.66	1	6733	33.67	2520	15.12	2520	20.16	5.04
2026	01	60015624	4775.0	811.75	382.0	1	6727	403.62	134.54	1	6727	33.64	2520	15.12	2520	20.16	5.04
2026	02	60015624	4775.0	811.75	382.0	1	6727	403.62	134.54	1	6727	33.64	2520	15.12	2520	20.16	5.04
合计			6494.0	3056.0			2827.14	1077.04			289.3						40.32



**备注：**

1. 本证明可作为参保人在本单位参加社会保险的证明。向相关部门提供，查验部门可通过登录网址：<https://sipub.sz.gov.cn/vp/>，输入下列验证码（ 33927729bafac454 ）核查，验证码有效期三个月。
2. 生育保险中的险种“1”为生育保险，“2”为生育医疗。
3. 医疗险种中的险种“1”为基本医疗保险一档，“2”为基本医疗保险二档，“4”为基本医疗保险三档，“5”为少儿/大学生医保（医疗保险二档），“6”为统筹医疗保险。
4. 上述“缴费明细”表中带“\*”标识为补缴，空行为断缴。带“&”标识为参保单位申请缓缴社会保险费单位缴费部分的时段。该参保人带&标志的缴费年月，养老保险在2026年12月前视同到账，工伤保险、失业保险在2026年12月前视同到账。
5. 居民养老保险、少儿/学生医疗保险缴费情况不在本清单中展示。
6. 如2020年2月至6月的单位缴费部分金额为“0”或者缴费金额减半的，属于按规定减免后实收金额。
7. 单位编号对应的单位名称：  
 单位编号：60015624  
 单位名称：深圳市华美绿生态环境集团有限公司



建筑工程师 余卫华





### 深圳市社会保险历年参保缴费明细表（个人）

姓名: 余卫华      社保电脑号: 648124741      身份证号码: 360123197402160319      页码: 1  
 参保单位名称: 深圳市华美绿生态环境集团有限公司      单位编号: 60015624      计算单位: 元

缴费年	月	单位编号	养老保险			医疗保险			生育			工伤保险		失业保险			
			基数	单位交	个人交	险种	基数	单位交	个人交	险种	基数	单位交	基数	单位交	基数	单位交	个人交
2024	02	60015624	3523.0	498.22	281.84	2	6475	97.13	32.38	1	6475	32.38	2360	5.78	2360	18.88	4.72
2024	03	60015624	3523.0	498.22	281.84	2	6475	97.13	32.38	1	6475	32.38	2360	11.56	2360	18.88	4.72
2024	04	60015624	3523.0	528.45	281.84	2	6475	97.13	32.38	1	6475	32.38	2360	11.56	2360	18.88	4.72
2024	05	60015624	3523.0	528.45	281.84	2	6475	97.13	32.38	1	6475	32.38	2360	11.56	2360	18.88	4.72
2024	06	60015624	3523.0	528.45	281.84	2	6475	97.13	32.38	1	6475	32.38	2360	11.56	2360	18.88	4.72
2024	07	60015624	4492.0	673.8	359.36	2	6475	97.13	32.38	1	6475	32.38	2360	14.16	2360	18.88	4.72
2024	08	60015624	4492.0	673.8	359.36	2	6475	97.13	32.38	1	6475	32.38	2360	14.16	2360	18.88	4.72
2024	09	60015624	4492.0	673.8	359.36	2	6475	97.13	32.38	1	6475	32.38	2360	14.16	2360	18.88	4.72
2024	10	60015624	4492.0	673.8	359.36	2	6475	97.13	32.38	1	6475	32.38	2360	14.16	2360	18.88	4.72
2024	11	60015624	4492.0	673.8	359.36	2	6475	97.13	32.38	1	6475	32.38	2360	14.16	2360	18.88	4.72
2024	12	60015624	4492.0	673.8	359.36	2	6475	97.13	32.38	1	6475	32.38	2360	14.16	2360	18.88	4.72
2025	01	60015624	4492.0	718.72	359.36	2	6733	101.0	33.67	1	6733	33.67	2360	14.16	2360	18.88	4.72
2025	02	60015624	4492.0	718.72	359.36	2	6733	101.0	33.67	1	6733	33.67	2360	14.16	2360	18.88	4.72
2025	03	60015624	4492.0	718.72	359.36	2	6733	101.0	33.67	1	6733	33.67	2520	15.12	2520	20.16	5.04
2025	04	60015624	4492.0	718.72	359.36	2	6733	101.0	33.67	1	6733	33.67	2520	15.12	2520	20.16	5.04
2025	05	60015624	4492.0	718.72	359.36	2	6733	101.0	33.67	1	6733	33.67	2520	15.12	2520	20.16	5.04
2025	06	60015624	4492.0	718.72	359.36	2	6733	101.0	33.67	1	6733	33.67	2520	15.12	2520	20.16	5.04
2025	07	60015624	4775.0	764.0	382.0	2	6733	101.0	33.67	1	6733	33.67	2520	15.12	2520	20.16	5.04
2025	08	60015624	4775.0	764.0	382.0	2	6733	101.0	33.67	1	6733	33.67	2520	15.12	2520	20.16	5.04
2025	09	60015624	4775.0	764.0	382.0	2	6733	101.0	33.67	1	6733	33.67	2520	15.12	2520	20.16	5.04
2025	10	60015624	4775.0	764.0	382.0	2	6733	101.0	33.67	1	6733	33.67	2520	15.12	2520	20.16	5.04
2025	11	60015624	4775.0	764.0	382.0	2	6733	101.0	33.67	1	6733	33.67	2520	15.12	2520	20.16	5.04
2025	12	60015624	4775.0	764.0	382.0	2	6733	101.0	33.67	1	6733	33.67	2520	15.12	2520	20.16	5.04
2026	01	60015624	4775.0	764.0	382.0	2	6727	100.91	33.64	1	6727	33.64	2520	15.12	2520	20.16	5.04
2026	02	60015624	4775.0	764.0	382.0	2	6727	100.91	33.64	1	6727	33.64	2520	15.12	2520	20.16	5.04
合计			17038.91	8777.52			2482.25	827.5			827.5					121.84	



备注:

- 本证明可作为参保人在本单位参加社会保险的证明。向相关部门提供, 查验部门可通过登录网址: <https://sipub.sz.gov.cn/vp/>, 输入下列验证码( 33927729bb102ce4 ) 核查, 验证码有效期三个月。
- 生育保险中的险种“1”为生育保险, “2”为生育医疗。
- 医疗险种中的险种“1”为基本医疗保险一档, “2”为基本医疗保险二档, “4”为基本医疗保险三档, “5”为少儿/大学生医保(医疗保险二档), “6”为统筹医疗保险。
- 上述“缴费明细”表中带“\*”标识为补缴, 空行为断缴。带“&”标识为参保单位申请缓缴社会保险费单位缴费部分的时段。该参保人带&标志的缴费年月, 养老保险在2026年12月前视同到账, 工伤保险、失业保险在2026年12月前视同到账。
- 居民养老保险、少儿/学生医疗保险缴费情况不在本清单中展示。
- 如2020年2月至6月的单位缴费部分金额为“0”或者缴费金额减半的, 属于按规定减免后实收金额。
- 单位编号对应的单位名称:  
单位编号: 60015624      单位名称: 深圳市华美绿生态环境集团有限公司



建筑工程师 陈莉莉

# 广东省职称证书

姓名：陈莉莉

身份证号：430723198801055626



职称名称：工程师

专业：风景园林

级别：中级

取得方式：职称评审

通过时间：2018年12月30日

评审组织：深圳市林业专业中级专业技术资格评审委员会

证书编号：1903003023659

发证单位：深圳市人力资源和社会保障局

发证时间：2019年04月29日



查询网址：<http://www.gdhrss.gov.cn/gdweb/zyjsrc>

普通高等学校

# 毕业证书



学生 **陈莉莉** 性别 **女**，一九八八年一月五日生，于二〇〇五年九月至二〇〇八年七月在本校 **电子商务** 专业 **三** 年制 **专** 科学习，修完教学计划规定的全部课程，成绩合格，准予毕业。

校名：



校(院)长：

*陈保华*

证书编号：123041200806100853

二〇〇八年七月一日

中华人民共和国教育部学历证书查询网址：<http://www.chsi.com.cn>

姓名 陈莉莉

性别 女 民族 汉

出生 1988年1月5日

住址 广东省深圳市福田区侨香  
三道1号园博绿苑16层  
G、H、I房



公民身份号码 430723198801055626



## 中华人民共和国 居民身份证

签发机关 深圳市公安局福田分局

有效期限 2014.12.15-2034.12.15

## 深圳市社会保险历年参保缴费明细表（个人）

姓名: 陈莉莉      社保电脑号: 617817960      身份证号码: 430723198801055626      页码: 1  
 参保单位名称: 深圳市华美绿生态环境集团有限公司      单位编号: 60015624      计算单位: 元

缴费年	月	单位编号	养老保险			医疗保险			生育			工伤保险		失业保险			
			基数	单位交	个人交	险种	基数	单位交	个人交	险种	基数	单位交	基数	单位交	个人交		
2024	02	60015624	3523.0	528.45	281.84	1	6475	323.75	129.5	1	6475	32.38	2360	5.78	2360	18.88	4.72
2024	03	60015624	3523.0	528.45	281.84	1	6475	323.75	129.5	1	6475	32.38	2360	11.56	2360	18.88	4.72
2024	04	60015624	3523.0	563.68	281.84	1	6475	323.75	129.5	1	6475	32.38	2360	11.56	2360	18.88	4.72
2024	05	60015624	3523.0	563.68	281.84	1	6475	323.75	129.5	1	6475	32.38	2360	11.56	2360	18.88	4.72
2024	06	60015624	3523.0	563.68	281.84	1	6475	323.75	129.5	1	6475	32.38	2360	11.56	2360	18.88	4.72
2024	07	60015624	4492.0	718.72	359.36	1	6475	323.75	129.5	1	6475	32.38	2360	14.16	2360	18.88	4.72
2024	08	60015624	4492.0	718.72	359.36	1	6475	323.75	129.5	1	6475	32.38	2360	14.16	2360	18.88	4.72
2024	09	60015624	4492.0	718.72	359.36	1	6475	323.75	129.5	1	6475	32.38	2360	14.16	2360	18.88	4.72
2024	10	60015624	4492.0	718.72	359.36	1	6475	323.75	129.5	1	6475	32.38	2360	14.16	2360	18.88	4.72
2024	11	60015624	4492.0	718.72	359.36	1	6475	323.75	129.5	1	6475	32.38	2360	14.16	2360	18.88	4.72
2024	12	60015624	4492.0	718.72	359.36	1	6475	323.75	129.5	1	6475	32.38	2360	14.16	2360	18.88	4.72
2025	01	60015624	4492.0	763.64	359.36	1	6733	336.65	134.66	1	6733	33.67	2360	14.16	2360	18.88	4.72
2025	02	60015624	4492.0	763.64	359.36	1	6733	336.65	134.66	1	6733	33.67	2360	14.16	2360	18.88	4.72
2025	03	60015624	4492.0	763.64	359.36	1	6733	336.65	134.66	1	6733	33.67	2520	15.12	2520	20.16	5.04
2025	04	60015624	4492.0	763.64	359.36	1	6733	336.65	134.66	1	6733	33.67	2520	15.12	2520	20.16	5.04
2025	05	60015624	4492.0	763.64	359.36	1	6733	336.65	134.66	1	6733	33.67	2520	15.12	2520	20.16	5.04
2025	06	60015624	4492.0	763.64	359.36	1	6733	336.65	134.66	1	6733	33.67	2520	15.12	2520	20.16	5.04
2025	07	60015624	4775.0	811.75	382.0	1	6733	336.65	134.66	1	6733	33.67	2520	15.12	2520	20.16	5.04
2025	08	60015624	4775.0	811.75	382.0	1	6733	336.65	134.66	1	6733	33.67	2520	15.12	2520	20.16	5.04
2025	09	60015624	4775.0	811.75	382.0	1	6733	336.65	134.66	1	6733	33.67	2520	15.12	2520	20.16	5.04
2025	10	60015624	4775.0	811.75	382.0	1	6733	336.65	134.66	1	6733	33.67	2520	15.12	2520	20.16	5.04
2025	11	60015624	4775.0	811.75	382.0	1	6733	336.65	134.66	1	6733	33.67	2520	15.12	2520	20.16	5.04
2025	12	60015624	4775.0	811.75	382.0	1	6733	336.65	134.66	1	6733	33.67	2520	15.12	2520	20.16	5.04
2026	01	60015624	4775.0	811.75	382.0	1	6727	403.62	134.54	1	6727	33.64	2520	15.12	2520	20.16	5.04
2026	02	60015624	4775.0	811.75	382.0	1	6727	403.62	134.54	1	6727	33.64	2520	15.12	2520	20.16	5.04
合计			18136.1	8777.52			3498.29	3309.5			827.5		345.98		1367.36		121.84



**备注:**

1. 本证明可作为参保人在本单位参加社会保险的证明。向相关部门提供, 查验部门可通过登录网址: <https://sipub.sz.gov.cn/vp/>, 输入下列验证码 ( 33927729baff6a95 ) 核查, 验证码有效期三个月。
2. 生育保险中的险种“1”为生育保险, “2”为生育医疗。
3. 医疗险种中的险种“1”为基本医疗保险一档, “2”为基本医疗保险二档, “4”为基本医疗保险三档, “5”为少儿/大学生医保(医疗保险二档), “6”为统筹医疗保险。
4. 上述“缴费明细”表中带“\*”标识为补缴, 空行为断缴。带“&”标识为参保单位申请缓缴社会保险费单位缴费部分的时段。该参保人带&标志的缴费年月, 养老保险在2026年12月前视同到账, 工伤保险、失业保险在2026年12月前视同到账。
5. 居民养老保险、少儿/学生医疗保险缴费情况不在本清单中展示。
6. 如2020年2月至6月的单位缴费部分金额为“0”或者缴费金额减半的, 属于按规定减免后实收金额。
7. 单位编号对应的单位名称:  
 单位编号: 60015624      单位名称: 深圳市华美绿生态环境集团有限公司



建筑工程师 赵文岗

<p>本证书表明持证人符合国家颁布的《试行条例》规定的相应专业技术职务任职条件，具备相应专业技术职务任职资格。</p> <p>This is to certify that the credential holder is up to the tenure of the corresponding professional and technical position prescribed in the Proposed Regulations issued by the state and therefore has full qualifications for the corresponding professional and technical position.</p>	 <p>Department of Human Resources and Social Security of Sichuan Province 270100822964</p>  <p>编号: 21523585 No</p>
---	--

<p>姓名 赵文岗</p> <p>性别 男</p> <p>身份证号 42010219780107405X</p> <p>专业名称 建筑工程</p> <p>资格名称 高级工程师</p>	 <p>评审组织 四川省建筑工程技术高级职务评审委员会</p> <p>审批机关 四川省人力资源和社会保障厅</p> <p>批准文号 川人社办发[2018]22号</p> <p>批准时间 2018年11月14日</p>
---	--

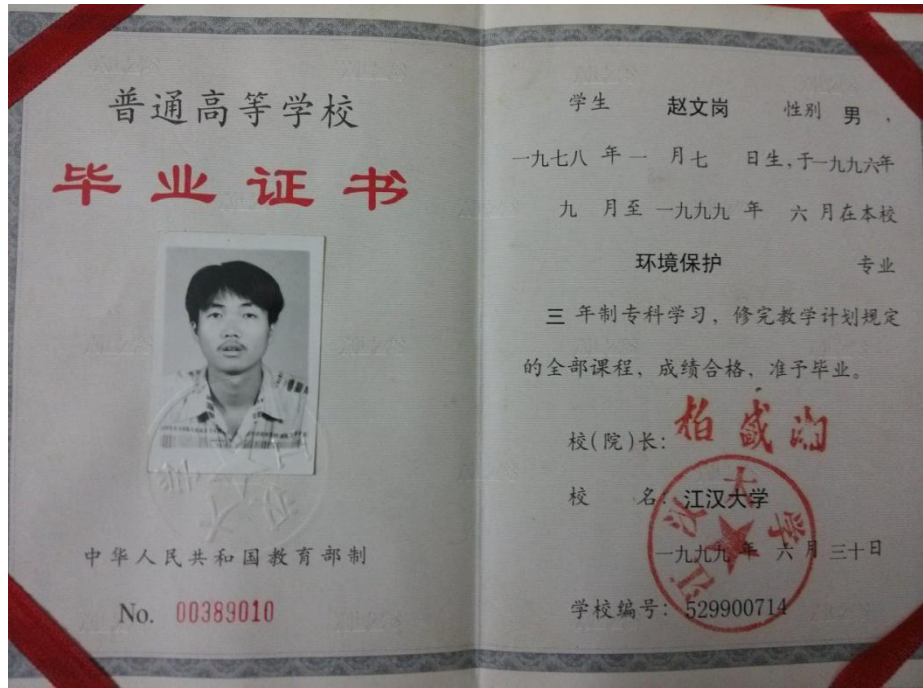





建筑工程师 周三才

本证书表明持证人符合国家颁布的《试行条例》规定的相应专业技术职务任职条件，具备相应专业技术职务任职资格。

This is to certify that the credential holder is up to the tenure of the corresponding professional and technical position prescribed in the Proposed Regulations issued by the state and therefore has full qualifications for the corresponding professional and technical position.

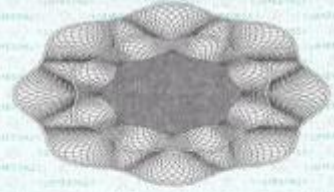
编号: 32168958  
No



姓名 周三才

性别 男

身份证号 430223198903064817

专业名称 建筑工程

资格名称 工程师

评审组织 四川省建筑工程技术中级职务评审委员会

审批机关 四川省人力资源和社会保障厅

批准文号 川人社办发[2018]126号

批准时间 2018年12月29日



姓名 周三才		中华人民共和国
性别 男 民族 汉		居民身份证
出生 1989 年 3 月 6 日		签发机关 攸县公安局
住址 湖南省攸县丫江桥镇桐山村台上组台上039号		有效期限 2015.09.08-2035.09.08
公民身份号码 430223198903064817		

 <small>(无“湖南省株洲市教育局普通高中毕业证书专用章”钢印无效)</small>	<p>学生周三才，性别男，一九八九年三月六日生。于二〇〇五年九月至二〇〇八年五月在本校普通高中修业三年期满，经学校考核并参加全市毕业会考，达到普通高中毕业标准，准予毕业。</p>
	<p>校长(签章) </p> <p>学校(公章) </p> <p>二〇〇八年五月十日</p>
<p>统一学号: 3050223340466</p> <p>证书编号: <b>Nº 08233345</b></p>	

## 深圳市社会保险历年参保缴费明细表（个人）

姓名：周三才

社保电话号：647843869

身份证号码：430223198903064817

页码：1

参保单位名称：深圳华安达建设集团有限公司

单位编号：278347

计算单位：元

缴费年	月	单位编号	养老保险			医疗保险			生育			工伤保险		失业保险			
			基数	单位交	个人交	险种	基数	单位交	个人交	险种	基数	单位交	基数	单位交	基数	单位交	
2025	02	278347	4492.0	718.72	359.36	1	6733	336.65	134.66	1	6733	33.67	2360	23.6	2360	18.88	4.72
2025	03	278347	4492.0	718.72	359.36	1	6733	336.65	134.66	1	6733	33.67	2520	25.2	2520	20.16	5.04
2025	04	278347	4492.0	718.72	359.36	1	6733	336.65	134.66	1	6733	33.67	2520	25.2	2520	20.16	5.04
2025	05	278347	4492.0	718.72	359.36	1	6733	336.65	134.66	1	6733	33.67	2520	25.2	2520	20.16	5.04
2025	06	278347	4492.0	718.72	359.36	1	6733	336.65	134.66	1	6733	33.67	2520	25.2	2520	20.16	5.04
2025	07	278347	4775.0	764.0	382.0	1	6733	336.65	134.66	1	6733	33.67	2520	25.2	2520	20.16	5.04
2025	08	278347	4775.0	764.0	382.0	1	6733	336.65	134.66	1	6733	33.67	2520	25.2	2520	20.16	5.04
2025	09	278347	4775.0	764.0	382.0	1	6733	336.65	134.66	1	6733	33.67	2520	25.2	2520	20.16	5.04
2025	10	278347	4775.0	764.0	382.0	1	6733	336.65	134.66	1	6733	33.67	2520	25.2	2520	20.16	5.04
2025	11	278347	4775.0	764.0	382.0	1	6733	336.65	134.66	1	6733	33.67	2520	25.2	2520	20.16	5.04
2025	12	278347	4775.0	764.0	382.0	1	6733	336.65	134.66	1	6733	33.67	2520	25.2	2520	20.16	5.04
2026	01	278347	4775.0	764.0	382.0	1	6727	403.62	134.54	1	6727	33.64	2520	25.2	2520	20.16	5.04
2026	02	278347	4775.0	764.0	382.0	1	6727	403.62	134.54	1	6727	33.64	2520	25.2	2520	20.16	5.04
合计			9705.6	4852.8			4510.39	1750.34			437.65				2607.8		65.2



**备注：**

1. 本证明可作为参保人在本单位参加社会保险的证明。向相关部门提供，查验部门可通过登录网址：<https://sipub.sz.gov.cn/vp/>，输入下列验证码（ 33927729be97f2fe ）核查，验证码有效期三个月。
2. 生育保险中的险种“1”为生育保险，“2”为生育医疗。
3. 医疗险种中的险种“1”为基本医疗保险一档，“2”为基本医疗保险二档，“4”为基本医疗保险三档，“5”为少儿/大学生医保（医疗保险二档），“6”为统筹医疗保险。
4. 上述“缴费明细”表中带“\*”标识为补缴，空行为断缴。带“&”标识为参保单位申请缓缴社会保险费单位缴费部分的时段。该参保人带&标志的缴费年月，养老保险在2026年12月前视同到账，工伤保险、失业保险在2026年12月前视同到账。
5. 居民养老保险、少儿/学生医疗保险缴费情况不在本清单中展示。
6. 如2020年2月至6月的单位缴费部分金额为“0”或者缴费金额减半的，属于按规定减免后实收金额。
7. 单位编号对应的单位名称：  
 单位编号：278347  
 单位名称：深圳华安达建设集团有限公司



建筑工程师 钟晓春

钟晓春 于二〇一七年十一月，经 深圳市建筑专业中级专业技术资格第七评审委员会评审通过，具备 施工管理工程师 资格。特发此证

广东省专业技术资格委员会  
专用章  
粤中取证字第1803003015158号

深圳市人力资源和社会保障局  
发证机关  
二〇一八年五月二十七日



姓名 钟晓春  
性别 男 民族 汉  
出生 1988年9月30日  
住址 江西省赣州市兴国县潞江镇簕箕村松柏冈组87号  
公民身份号码 360732198809304111



中华人民共和国  
居民身份证

签发机关 兴国县公安局  
有效期限 2019.07.12-2039.07.12



普通高等学校

# 毕业证书



学生 钟晓春 性别男，一九八八年九月三十日生，于二〇〇六年九月至二〇〇九年六月在本校 工程监理 专业三年制专科学习，修完教学计划规定的全部课程，成绩合格，准予毕业。

校 名：湖北城市建设职业技术学院 校（院）长：



证书编号：129831200906001763

二〇〇九年六月三十日

## 深圳市社会保险历年参保缴费明细表（个人）

姓名：钟晓春

社保电话号：020970350

身份证号码：360732198909304111

页码：1

参保单位名称：深圳华安达建设集团有限公司

单位编号：278347

计算单位：元

缴费年	月	单位编号	养老保险			医疗保险			生育			工伤保险		失业保险			
			基数	单位交	个人交	险种	基数	单位交	个人交	险种	基数	单位交	基数	单位交	基数	单位交	个人交
2025	02	278347	4492.0	718.72	359.36	2	6733	101.0	33.67	1	6733	33.67	2360	23.6	2360	18.88	4.72
2025	03	278347	4492.0	718.72	359.36	2	6733	101.0	33.67	1	6733	33.67	2520	25.2	2520	20.16	5.04
2025	04	278347	4492.0	718.72	359.36	2	6733	101.0	33.67	1	6733	33.67	2520	25.2	2520	20.16	5.04
2025	05	278347	4492.0	718.72	359.36	2	6733	101.0	33.67	1	6733	33.67	2520	25.2	2520	20.16	5.04
2025	06	278347	4492.0	718.72	359.36	2	6733	101.0	33.67	1	6733	33.67	2520	25.2	2520	20.16	5.04
2025	07	278347	4775.0	764.0	382.0	2	6733	101.0	33.67	1	6733	33.67	2520	25.2	2520	20.16	5.04
2025	08	278347	4775.0	764.0	382.0	2	6733	101.0	33.67	1	6733	33.67	2520	25.2	2520	20.16	5.04
2025	09	278347	4775.0	764.0	382.0	2	6733	101.0	33.67	1	6733	33.67	2520	25.2	2520	20.16	5.04
2025	10	278347	4775.0	764.0	382.0	2	6733	101.0	33.67	1	6733	33.67	2520	25.2	2520	20.16	5.04
2025	11	278347	4775.0	764.0	382.0	2	6733	101.0	33.67	1	6733	33.67	2520	25.2	2520	20.16	5.04
2025	12	278347	4775.0	764.0	382.0	2	6733	101.0	33.67	1	6733	33.67	2520	25.2	2520	20.16	5.04
2026	01	278347	4775.0	764.0	382.0	2	6727	100.91	33.64	1	6727	33.64	2520	25.2	2520	20.16	5.04
2026	02	278347	4775.0	764.0	382.0	2	6727	100.91	33.64	1	6727	33.64	2520	25.2	2520	20.16	5.04
合计			9705.6	4852.8			1312.82	437.65			437.65						65.2



**备注：**

1. 本证明可作为参保人在本单位参加社会保险的证明。向相关部门提供，查验部门可通过登录网址：<https://sipub.sz.gov.cn/vp/>，输入下列验证码（ 33927729be95920u ）核查，验证码有效期三个月。
2. 生育保险中的险种“1”为生育保险，“2”为生育医疗。
3. 医疗险种中的险种“1”为基本医疗保险一档，“2”为基本医疗保险二档，“4”为基本医疗保险三档，“5”为少儿/大学生医保（医疗保险二档），“6”为统筹医疗保险。
4. 上述“缴费明细”表中带“\*”标识为补缴，空行为断缴。带“&”标识为参保单位申请缓缴社会保险费单位缴费部分的时段。该参保人带&标志的缴费年月，养老保险在2026年12月前视同到账，工伤保险、失业保险在2026年12月前视同到账。
5. 居民养老保险、少儿/学生医疗保险缴费情况不在本清单中展示。
6. 如2020年2月至6月的单位缴费部分金额为“0”或者缴费金额减半的，属于按规定减免后实收金额。
7. 单位编号对应的单位名称：  
 单位编号：278347  
 单位名称：深圳华安达建设集团有限公司



园林工程师 莫惠芝

# 广东省职称证书

姓名：莫惠芝

身份证号：441900198708102028



职称名称：高级工程师

专业：园林

级别：副高

取得方式：职称评审

通过时间：2022年05月21日

评审组织：深圳市林业专业高级职称评审委员会

证书编号：2203001067110

发证单位：深圳市人力资源和社会保障局

发证时间：2022年06月28日



查询网址：<http://www.gdhrss.gov.cn/gdweb/zyjsrc>

# 硕士研究生 毕业证书



研究生 莫惠芝 性别女，一九八七年八月十日，生于  
二〇一〇年九月至二〇一三年六月在 植物学  
专业学习，学制三年，修完硕士研究生培养计划规定的全部课程，成绩合格，  
毕业论文答辩通过，准予毕业。

培养单位：华南农业大学

校(院、所)长：

陳曉陽

证书编号：105641201302000662

二〇一三年六月十八日

中华人民共和国教育部学历证书查询网址：<http://www.chsi.com.cn>

姓名 莫惠芝  
性别 女 民族 汉  
出生 1987年8月10日  
住址 广东省东莞市中堂镇蕉利  
东坊村民小组六巷10号  
公民身份号码 441900198708102028

中华人民共和国  
居民身份证

签发机关 东莞市公安局  
有效期限 2015.09.14-2035.09.14



施工员 张育霞

证书编码：0441710194417027618

# 住房和城乡建设领域施工现场专业人员 职业培训合格证



姓名：张育霞

身份证号：440106198504270349

岗位名称：土建施工员

参加住房和城乡建设领域施工现场  
专业人员职业培训，测试成绩合格。

### 继续教育记录：

2025 年度，继续教育学时为 32 学时。

2024 年度，继续教育学时为 32 学时。



扫码验证

培训机构：广东省

发证时间：2024年 05月 10日

查询地址：<http://rcgz.mohurd.gov.cn>

# 广东省职称证书

姓名：张育霞  
身份证号：440106198504270349



职称名称：工程师  
专业：风景园林  
级别：中级  
取得方式：职称评审  
通过时间：2018年12月30日  
评审组织：深圳市林业专业中级专业技术资格评审委员会

证书编号：1903003023171

发证单位：深圳市人力资源和社会保障局

发证时间：2019年04月29日



查询网址：<http://www.gdhrss.gov.cn/gdweb/zyjsrc>

# 毕业证书



学生 张育霞 性别 女 系 广东省  
广州市(县)人。1985年04月出生，  
于 2001年09月至 2004年  
07月在本校 中级部 计算机网络  
与信息处理  
专业学习，学习期满，成绩合格，准  
予毕业。

省统一编号：04440030175

经省人民政府批准，高级技工学校  
属专科层次的技工教育。毕业证书  
经省劳动和社会保障厅验印有效。

校长

俞永生



2004年07月10日

姓名 张育霞  
性别 女 民族 汉  
出生 1985年4月27日  
住址 广州市天河区柯木塱坳头  
东街1号二楼



公民身份号码 440106198504270349



## 中华人民共和国 居民身份证

签发机关 广州市公安局天河分局

有效期限 2015.08.06-2035.08.06



施工员 戴立峰

证书编码：0442310400007000066

# 住房和城乡建设领域施工现场专业人员 职业培训合格证



姓名：戴立峰

身份证号：441424198603022236

岗位名称：市政工程施工员

参加住房和城乡建设领域施工现场  
专业人员职业培训，测试成绩合格。

### 继续教育记录：

2025 年度，继续教育学时为 32 学时。

2024 年度，继续教育学时为 32 学时。



扫码验证

培训机构：深圳建筑业协会培训中心

发证时间：2023年 09月 14日

查询地址：<http://rcgz.mohurd.gov.cn>

# 广东省职称证书

姓名：戴立峰

身份证号：441424198603022236



职称名称：工程师

专业：园林

级别：中级

取得方式：职称评审

通过时间：2023年05月13日

评审组织：深圳市林业专业高级职称评审委员会

证书编号：2303003121140

发证单位：深圳市人力资源和社会保障局

发证时间：2023年07月10日



查询网址：<http://www.gdhrss.gov.cn/gdweb/zyjsrc>

姓名 戴立峰  
性别 男 民族 汉  
出生 1986年3月2日  
住址 广东省深圳市南山区南山大道3838号设计产业园金栋三A407-412  
公民身份号码 441424198603022236



中华人民共和国  
居民身份证

签发机关 深圳市公安局南山分局  
有效期限 2019.08.22-2039.08.22



成人高等教育

毕业证书

学生 戴立峰 性别 男，一九八六年三月二日生，于一九八七年一月至二〇一九年七月在本校 土木工程 专业 函授 学习，工修完 专升本 科教学计划规定的全部课程，成绩合格，准予毕业。

校 名：广东工业大学 校(院)长： 

批准文号：(85)教高三字003号  
书编号：118455201905202012

二〇一九年七月十五



## 深圳市社会保险历年参保缴费明细表（个人）

姓名: 戴立峰      社保电脑号: 040431405      身份证号码: 441424198603022236      页码: 1  
 参保单位名称: 深圳市华美绿生态环境集团有限公司      单位编号: 60015624      计算单位: 元

缴费年	月	单位编号	养老保险			医疗保险			生育			工伤保险		失业保险			
			基数	单位交	个人交	险种	基数	单位交	个人交	险种	基数	单位交	基数	单位交	基数	单位交	个人交
2024	02	60015624	3523.0	528.45	281.84	1	6475	323.75	129.5	1	6475	32.38	2950	7.23	2950	23.6	5.9
2024	03	60015624	3523.0	528.45	281.84	1	6475	323.75	129.5	1	6475	32.38	2950	14.46	2950	23.6	5.9
2024	04	60015624	3523.0	563.68	281.84	1	6475	323.75	129.5	1	6475	32.38	2950	14.46	2950	23.6	5.9
2024	05	60015624	3523.0	563.68	281.84	1	6475	323.75	129.5	1	6475	32.38	2950	14.46	2950	23.6	5.9
2024	06	60015624	3523.0	563.68	281.84	1	6475	323.75	129.5	1	6475	32.38	2950	14.46	2950	23.6	5.9
2024	07	60015624	4492.0	718.72	359.36	1	6475	323.75	129.5	1	6475	32.38	2950	17.7	2950	23.6	5.9
2024	08	60015624	4492.0	718.72	359.36	1	6475	323.75	129.5	1	6475	32.38	2950	17.7	2950	23.6	5.9
2024	09	60015624	4492.0	718.72	359.36	1	6475	323.75	129.5	1	6475	32.38	2950	17.7	2950	23.6	5.9
2024	10	60015624	4492.0	718.72	359.36	1	6475	323.75	129.5	1	6475	32.38	2950	17.7	2950	23.6	5.9
2024	11	60015624	4492.0	718.72	359.36	1	6475	323.75	129.5	1	6475	32.38	2950	17.7	2950	23.6	5.9
2024	12	60015624	4492.0	718.72	359.36	1	6475	323.75	129.5	1	6475	32.38	2950	17.7	2950	23.6	5.9
2025	01	60015624	4492.0	763.64	359.36	1	6733	336.65	134.66	1	6733	33.67	2950	17.7	2950	23.6	5.9
2025	02	60015624	4492.0	763.64	359.36	1	6733	336.65	134.66	1	6733	33.67	2950	17.7	2950	23.6	5.9
2025	03	60015624	4492.0	763.64	359.36	1	6733	336.65	134.66	1	6733	33.67	2950	17.7	2950	23.6	5.9
2025	04	60015624	4492.0	763.64	359.36	1	6733	336.65	134.66	1	6733	33.67	2950	17.7	2950	23.6	5.9
2025	05	60015624	4492.0	763.64	359.36	1	6733	336.65	134.66	1	6733	33.67	2950	17.7	2950	23.6	5.9
2025	06	60015624	4492.0	763.64	359.36	1	6733	336.65	134.66	1	6733	33.67	2950	17.7	2950	23.6	5.9
2025	07	60015624	4775.0	811.75	382.0	1	6733	336.65	134.66	1	6733	33.67	2950	17.7	2950	23.6	5.9
2025	08	60015624	4775.0	811.75	382.0	1	6733	336.65	134.66	1	6733	33.67	2950	17.7	2950	23.6	5.9
2025	09	60015624	4775.0	811.75	382.0	1	6733	336.65	134.66	1	6733	33.67	2950	17.7	2950	23.6	5.9
2025	10	60015624	4775.0	811.75	382.0	1	6733	336.65	134.66	1	6733	33.67	2950	17.7	2950	23.6	5.9
2025	11	60015624	4775.0	811.75	382.0	1	6733	336.65	134.66	1	6733	33.67	2950	17.7	2950	23.6	5.9
2025	12	60015624	4775.0	811.75	382.0	1	6733	336.65	134.66	1	6733	33.67	2950	17.7	2950	23.6	5.9
2026	01	60015624	4775.0	811.75	382.0	1	6727	403.62	134.54	1	6727	33.64	2950	17.7	2950	23.6	5.9
2026	02	60015624	4775.0	811.75	382.0	1	6727	403.62	134.54	1	6727	33.64	2950	17.7	2950	23.6	5.9
合计			18136.1	8777.52			8408.29	3309.5			827.5		415.67	390.0		147.5	



- 备注:
1. 本证明可作为参保人在本单位参加社会保险的证明。向相关部门提供, 查验部门可通过登录网址: <https://sipub.sz.gov.cn/vp/>, 输入下列验证码( 33927729bb0024b8 ) 核查, 验证码有效期三个月。
  2. 生育保险中的险种“1”为生育保险, “2”为生育医疗。
  3. 医疗险种中的险种“1”为基本医疗保险一档, “2”为基本医疗保险二档, “4”为基本医疗保险三档, “5”为少儿/大学生医保(医疗保险二档), “6”为统筹医疗保险。
  4. 上述“缴费明细”表中带“\*”标识为补缴, 空行为断缴。带“a”标识为参保单位申请缓缴社会保险费单位缴费部分的时段。该参保人带a标志的缴费年月, 养老保险在2026年12月前视同到账, 工伤保险、失业保险在2026年12月前视同到账。
  5. 居民养老保险、少儿/学生医疗保险缴费情况不在本清单中展示。
  6. 如2020年2月至6月的单位缴费部分金额为“0”或者缴费金额减半的, 属于按规定减免后实收金额。
  7. 单位编号对应的单位名称:  
 单位编号: 60015624      单位名称: 深圳市华美绿生态环境集团有限公司



质量员 黄开开

证书编码: 0442310900007000099

# 住房和城乡建设领域施工现场专业人员 职业培训合格证



姓名: 黄开开

身份证号: 362232199004050424

岗位名称: 市政工程质量员

参加住房和城乡建设领域施工现场  
专业人员职业培训, 测试成绩合格。

**继续教育记录:**

2024 年度, 继续教育学时为 32 学时。



扫码验证

培训机构: 深圳建筑业协会培训中心

发证时间: 2023年11月29日

查询地址: <http://rcgz.mohurd.gov.cn>

# 甘肃省职称资格证书

此证表明持证人具备相应职称资格

姓名：黄开开

性别：女

出生日期：1990年04月05日

身份证号：362232199004050424

工作单位：甘肃省人力资源市场（职称代评）



资格名称：工程师

职称层级：中级

专业：市政工程

评委会名称：甘肃省人力资源市场工程系列中级职称评审委员会

评价方式：正常评审

评审时间：2022年12月30日

资格文号：甘人市职〔2023〕2号

管理号：62202213128471



唯一在线验证网址：

<http://www.gszcxt.cn//zcxt>

打印时间：2023年02月11日



普通高等学校

# 毕业证书



学生 黄开开 性别女，一九九〇年 四 月 五 日生，于二〇一二年  
九月至二〇一五年 一月在本校网络教育 交通工程 专业 2.5年制  
专科起点本科学习，修完教学计划规定的全部课程，成绩合格，准予毕业。

校 名：西南科技大学

校（院）长：

证书编号：106197201505104111

二〇一五年 一 月 十 日

中华人民共和国教育部学历证书查询网址 <http://www.chsi.com.cn>

姓名 黄开开

性别 女 民族 汉

出生 1990 年 4 月 5 日

住址 广东省深圳市龙岗区塘布  
二路22号大族河山花园一  
期3座1605

公民身份号码 362232199004050424



## 中华人民共和国 居民身份证

签发机关 深圳市公安局龙岗分局

有效期限 2017.06.23-2037.06.23

## 深圳市社会保险历年参保缴费明细表（个人）

姓名: 黄开开      社保电脑号: 041999567      身份证号码: 362232199004060424      页码: 1  
 参保单位名称: 深圳市华美绿生态环境集团有限公司      单位编号: 60015624      计算单位: 元

缴费年	月	单位编号	养老保险			医疗保险			生育			工伤保险		失业保险			
			基数	单位交	个人交	险种	基数	单位交	个人交	险种	基数	单位交	基数	单位交	个人交		
2024	02	60015624	3523.0	528.45	281.84	1	6475	323.75	129.5	1	6475	32.38	2950	7.23	2950	23.6	5.9
2024	03	60015624	3523.0	528.45	281.84	1	6475	323.75	129.5	1	6475	32.38	2950	14.46	2950	23.6	5.9
2024	04	60015624	3523.0	563.68	281.84	1	6475	323.75	129.5	1	6475	32.38	2950	14.46	2950	23.6	5.9
2024	05	60015624	3523.0	563.68	281.84	1	6475	323.75	129.5	1	6475	32.38	2950	14.46	2950	23.6	5.9
2024	06	60015624	3523.0	563.68	281.84	1	6475	323.75	129.5	1	6475	32.38	2950	14.46	2950	23.6	5.9
2024	07	60015624	4492.0	718.72	359.36	1	6475	323.75	129.5	1	6475	32.38	2950	17.7	2950	23.6	5.9
2024	08	60015624	4492.0	718.72	359.36	1	6475	323.75	129.5	1	6475	32.38	2950	17.7	2950	23.6	5.9
2024	09	60015624	4492.0	718.72	359.36	1	6475	323.75	129.5	1	6475	32.38	2950	17.7	2950	23.6	5.9
2024	10	60015624	4492.0	718.72	359.36	1	6475	323.75	129.5	1	6475	32.38	2950	17.7	2950	23.6	5.9
2024	11	60015624	4492.0	718.72	359.36	1	6475	323.75	129.5	1	6475	32.38	2950	17.7	2950	23.6	5.9
2024	12	60015624	4492.0	718.72	359.36	1	6475	323.75	129.5	1	6475	32.38	2950	17.7	2950	23.6	5.9
2025	01	60015624	4492.0	763.64	359.36	1	6733	336.65	134.66	1	6733	33.67	2950	17.7	2950	23.6	5.9
2025	02	60015624	4492.0	763.64	359.36	1	6733	336.65	134.66	1	6733	33.67	2950	17.7	2950	23.6	5.9
2025	03	60015624	4492.0	763.64	359.36	1	6733	336.65	134.66	1	6733	33.67	2950	17.7	2950	23.6	5.9
2025	04	60015624	4492.0	763.64	359.36	1	6733	336.65	134.66	1	6733	33.67	2950	17.7	2950	23.6	5.9
2025	05	60015624	4492.0	763.64	359.36	1	6733	336.65	134.66	1	6733	33.67	2950	17.7	2950	23.6	5.9
2025	06	60015624	4492.0	763.64	359.36	1	6733	336.65	134.66	1	6733	33.67	2950	17.7	2950	23.6	5.9
2025	07	60015624	4775.0	811.75	382.0	1	6733	336.65	134.66	1	6733	33.67	2950	17.7	2950	23.6	5.9
2025	08	60015624	4775.0	811.75	382.0	1	6733	336.65	134.66	1	6733	33.67	2950	17.7	2950	23.6	5.9
2025	09	60015624	4775.0	811.75	382.0	1	6733	336.65	134.66	1	6733	33.67	2950	17.7	2950	23.6	5.9
2025	10	60015624	4775.0	811.75	382.0	1	6733	336.65	134.66	1	6733	33.67	2950	17.7	2950	23.6	5.9
2025	11	60015624	4775.0	811.75	382.0	1	6733	336.65	134.66	1	6733	33.67	2950	17.7	2950	23.6	5.9
2025	12	60015624	4775.0	811.75	382.0	1	6733	336.65	134.66	1	6733	33.67	2950	17.7	2950	23.6	5.9
2026	01	60015624	4775.0	811.75	382.0	1	6727	403.62	134.54	1	6727	33.64	2950	17.7	2950	23.6	5.9
2026	02	60015624	4775.0	811.75	382.0	1	6727	403.62	134.54	1	6727	33.64	2950	17.7	2950	23.6	5.9
合计			18136.1	8777.52			8408.29	3309.5			827.5		415.67	390.0		147.5	

- 备注:
1. 本证明可作为参保人在本单位参加社会保险的证明。向相关部门提供, 查验部门可通过登录网址: <https://sipub.sz.gov.cn/vp/>, 输入下列验证码( 33927729bb137adt ) 核查, 验证码有效期三个月。
  2. 生育保险中的险种“1”为生育保险, “2”为生育医疗。
  3. 医疗险种中的险种“1”为基本医疗保险一档, “2”为基本医疗保险二档, “4”为基本医疗保险三档, “5”为少儿/大学生医保(医疗保险二档), “6”为统筹医疗保险。
  4. 上述“缴费明细”表中带“\*”标识为补缴, 空行为断缴, 带“&”标识为参保单位申请缓缴社会保险费单位缴费部分的时段。该参保人带&标志的缴费年月, 养老保险在2026年12月前视同到账, 工伤保险、失业保险在2026年12月前视同到账。
  5. 居民养老保险、少儿/学生医疗保险缴费情况不在本清单中展示。
  6. 如2020年2月至6月的单位缴费部分金额为“0”或者缴费金额减半的, 属于按规定减免后实收金额。
  7. 单位编号对应的单位名称:  
 单位编号: 60015624      单位名称: 深圳市华美绿生态环境集团有限公司



资料员 蓝娟

证书编码：0441711494417014815

# 住房和城乡建设领域施工现场专业人员 职业培训合格证



姓名：蓝娟

身份证号：44011119920803278X

岗位名称：资料员

参加住房和城乡建设领域施工现场  
专业人员职业培训，测试成绩合格。

### 继续教育记录：

2025 年度，继续教育学时为 32 学时。

2024 年度，继续教育学时为 32 学时。



扫码验证

培训机构：广东省

发证时间：2024年 04月 15日

查询地址：<http://rcgz.mohurd.gov.cn>

# UNIVERSITY OF TECHNOLOGY SYDNEY

On the recommendation of the Academic Board and  
by the authority of the University Council

**Juan Lan**

has today been admitted to the degree of

**Bachelor of Business**

---

has today been admitted to the degree of

**Bachelor of Business**

*C. B. Livingstone*

Chancellor

*Bruny*

Vice-Chancellor



239976

The Seal of the University is affixed this twenty-third day of March 2017



教育部留学服务中心

Chinese Service Center for Scholarly Exchange

## 国外学历学位认证书

编号: 120190089118

蓝娟, 女, 中国国籍, 出生于1992年8月3日。

蓝娟在澳大利亚悉尼科技大学(University of Technology Sydney)学习, 于2017年3月获得该校授予的商务学士学位。

经核查, 悉尼科技大学系澳大利亚正规高等学校。蓝娟所获商务学士学位表明其具有相应的学历。



二〇一九年十一月二十一日

注:

1. 本认证书系根据《国(境)外学历学位认证评估办法》出具。
2. 本认证书中的个人信息系从申请者提供的个人有效身份证件中提取。
3. 由于各国(地区)教育制度的差异, 认证书上对申请者专业领域的表述有可能与我国《学位授予和人才培养学科目录》及《普通高等学校本科专业目录》存在差异。



CSCSE电子证照库  
zshy.cscse.edu.cn



### 深圳市社会保险历年参保缴费明细表（个人）

姓名: 蓝娟 社保电脑号: 500216943 身份证号码: 44011119920803278X 页码: 1  
参保单位名称: 深圳市华美绿生态环境集团有限公司 单位编号: 60015624 计算单位: 元

缴费年	月	单位编号	养老保险			医疗保险			生育			工伤保险		失业保险			
			基数	单位交	个人交	险种	基数	单位交	个人交	险种	基数	单位交	基数	单位交	基数	单位交	个人交
2024	02	60015624	3523.0	498.22	281.84	1	6475	323.75	129.5	1	6475	32.38	2360	5.78	2360	18.88	4.72
2024	03	60015624	3523.0	498.22	281.84	1	6475	323.75	129.5	1	6475	32.38	2360	11.56	2360	18.88	4.72
2024	04	60015624	3523.0	528.45	281.84	1	6475	323.75	129.5	1	6475	32.38	2360	11.56	2360	18.88	4.72
2024	05	60015624	3523.0	528.45	281.84	1	6475	323.75	129.5	1	6475	32.38	2360	11.56	2360	18.88	4.72
2024	06	60015624	3523.0	528.45	281.84	1	6475	323.75	129.5	1	6475	32.38	2360	11.56	2360	18.88	4.72
2024	07	60015624	4492.0	673.8	359.36	1	6475	323.75	129.5	1	6475	32.38	2360	14.16	2360	18.88	4.72
2024	08	60015624	4492.0	673.8	359.36	1	6475	323.75	129.5	1	6475	32.38	2360	14.16	2360	18.88	4.72
2024	09	60015624	4492.0	673.8	359.36	1	6475	323.75	129.5	1	6475	32.38	2360	14.16	2360	18.88	4.72
2024	10	60015624	4492.0	673.8	359.36	1	6475	323.75	129.5	1	6475	32.38	2360	14.16	2360	18.88	4.72
2024	11	60015624	4492.0	673.8	359.36	1	6475	323.75	129.5	1	6475	32.38	2360	14.16	2360	18.88	4.72
2024	12	60015624	4492.0	673.8	359.36	1	6475	323.75	129.5	1	6475	32.38	2360	14.16	2360	18.88	4.72
2025	01	60015624	4492.0	718.72	359.36	1	6733	336.65	134.66	1	6733	33.67	2360	14.16	2360	18.88	4.72
2025	02	60015624	4492.0	718.72	359.36	1	6733	336.65	134.66	1	6733	33.67	2360	14.16	2360	18.88	4.72
2025	03	60015624	4492.0	718.72	359.36	1	6733	336.65	134.66	1	6733	33.67	2520	15.12	2520	20.16	5.04
2025	04	60015624	4492.0	718.72	359.36	1	6733	336.65	134.66	1	6733	33.67	2520	15.12	2520	20.16	5.04
2025	05	60015624	4492.0	718.72	359.36	1	6733	336.65	134.66	1	6733	33.67	2520	15.12	2520	20.16	5.04
2025	06	60015624	4492.0	718.72	359.36	1	6733	336.65	134.66	1	6733	33.67	2520	15.12	2520	20.16	5.04
2025	07	60015624	4775.0	764.0	382.0	1	6733	336.65	134.66	1	6733	33.67	2520	15.12	2520	20.16	5.04
2025	08	60015624	4775.0	764.0	382.0	1	6733	336.65	134.66	1	6733	33.67	2520	15.12	2520	20.16	5.04
2025	09	60015624	4775.0	764.0	382.0	1	6733	336.65	134.66	1	6733	33.67	2520	15.12	2520	20.16	5.04
2025	10	60015624	4775.0	764.0	382.0	1	6733	336.65	134.66	1	6733	33.67	2520	15.12	2520	20.16	5.04
2025	11	60015624	4775.0	764.0	382.0	1	6733	336.65	134.66	1	6733	33.67	2520	15.12	2520	20.16	5.04
2025	12	60015624	4775.0	764.0	382.0	1	6733	336.65	134.66	1	6733	33.67	2520	15.12	2520	20.16	5.04
2026	01	60015624	4775.0	764.0	382.0	1	6727	403.62	134.54	1	6727	33.64	2520	15.12	2520	20.16	5.04
2026	02	60015624	4775.0	764.0	382.0	1	6727	403.62	134.54	1	6727	33.64	2520	15.12	2520	20.16	5.04
合计			17038.91	8777.52			8408.29	3309.5			827.5						121.84



备注:

1. 本证明可作为参保人在本单位参加社会保险的证明。向相关部门提供, 查验部门可通过登录  
网址: <https://sipub.sz.gov.cn/vp/>, 输入下列验证码( 33927729bb0708a4 ) 核查, 验证码有效期三个月。
2. 生育保险中的险种“1”为生育保险, “2”为生育医疗。
3. 医疗险种中的险种“1”为基本医疗保险一档, “2”为基本医疗保险二档, “4”为基本医疗保险三档, “5”为少儿/大学生医保(医疗保险二档), “6”为统筹医疗保险。
4. 上述“缴费明细”表中带“\*”标识为补缴, 空行为断缴。带“&”标识为参保单位申请缓缴社会保险费单位缴费部分的时段。该参保人带&标志的缴费年月, 养老保险在2026年12月前视同到账, 工伤保险、失业保险在2026年12月前视同到账。
5. 居民养老保险、少儿/学生医疗保险缴费情况不在本清单中展示。
6. 如2020年2月至6月的单位缴费部分金额为“0”或者缴费金额减半的, 属于按规定减免后实收金额。
7. 单位编号对应的单位名称:  
单位编号 60015624 单位名称 深圳市华美绿生态环境集团有限公司



材料员 李文宏

证书编码：0441711194417006045

# 住房和城乡建设领域施工现场专业人员 职业培训合格证



姓名：李文宏

身份证号：441424197001104811

岗位名称：材料员

参加住房和城乡建设领域施工现场  
专业人员职业培训，测试成绩合格。

### 继续教育记录：

2025 年度，继续教育学时为 32 学时。

2024 年度，继续教育学时为 32 学时。



扫码验证

培训机构：广东省

发证时间：2020年12月18日

查询地址：<http://rcgz.mohurd.gov.cn>

高等教育

# 毕业证书



学生 李文宏 性别男, 1970年1月10日生, 于2014年9月  
 至2017年1月在本校 土木工程 专业网络教育  
 专 科学学习, 修完教学计划规定的全部课程, 成绩合格, 准予毕业。

校 名: 北京航空航天大学

校(院)长:

证书编号: 100067201706000538

二〇一七年一月十日

中华人民共和国教育部学历证书查询网址: <http://www.chsi.com.cn>

姓名 李文宏

性别 男 民族 汉

出生 1970年1月10日

住址 广东省深圳市福田区景田路83号万托家园27C



公民身份号码 441424197001104811

## 中华人民共和国 居民身份证



签发机关 深圳市公安局福田分局

有效期限 2017.05.26-长期

## 深圳市社会保险历年参保缴费明细表（个人）

姓名: 李文宏      社保电脑号: 601439730      身份证号码: 441424197001104811      页码: 1  
 参保单位名称: 深圳市华美绿生态环境集团有限公司      单位编号: 60015624      计算单位: 元

缴费年	月	单位编号	养老保险			医疗保险			生育			工伤保险		失业保险			
			基数	单位交	个人交	险种	基数	单位交	个人交	险种	基数	单位交	基数	单位交	基数	单位交	个人交
2024	02	60015624	3523.0	528.45	281.84	1	6475	323.75	129.5	1	6475	32.38	2950	7.23	2950	23.6	5.9
2024	03	60015624	3523.0	528.45	281.84	1	6475	323.75	129.5	1	6475	32.38	2950	14.46	2950	23.6	5.9
2024	04	60015624	3523.0	563.68	281.84	1	6475	323.75	129.5	1	6475	32.38	2950	14.46	2950	23.6	5.9
2024	05	60015624	3523.0	563.68	281.84	1	6475	323.75	129.5	1	6475	32.38	2950	14.46	2950	23.6	5.9
2024	06	60015624	3523.0	563.68	281.84	1	6475	323.75	129.5	1	6475	32.38	2950	14.46	2950	23.6	5.9
2024	07	60015624	4492.0	718.72	359.36	1	6475	323.75	129.5	1	6475	32.38	2950	17.7	2950	23.6	5.9
2024	08	60015624	4492.0	718.72	359.36	1	6475	323.75	129.5	1	6475	32.38	2950	17.7	2950	23.6	5.9
2024	09	60015624	4492.0	718.72	359.36	1	6475	323.75	129.5	1	6475	32.38	2950	17.7	2950	23.6	5.9
2024	10	60015624	4492.0	718.72	359.36	1	6475	323.75	129.5	1	6475	32.38	2950	17.7	2950	23.6	5.9
2024	11	60015624	4492.0	718.72	359.36	1	6475	323.75	129.5	1	6475	32.38	2950	17.7	2950	23.6	5.9
2024	12	60015624	4492.0	718.72	359.36	1	6475	323.75	129.5	1	6475	32.38	2950	17.7	2950	23.6	5.9
2025	01	60015624	4492.0	763.64	359.36	1	6733	336.65	134.66	1	6733	33.67	2950	17.7	2950	23.6	5.9
2025	02	60015624	4492.0	763.64	359.36	1	6733	336.65	134.66	1	6733	33.67	2950	17.7	2950	23.6	5.9
2025	03	60015624	4492.0	763.64	359.36	1	6733	336.65	134.66	1	6733	33.67	2950	17.7	2950	23.6	5.9
2025	04	60015624	4492.0	763.64	359.36	1	6733	336.65	134.66	1	6733	33.67	2950	17.7	2950	23.6	5.9
2025	05	60015624	4492.0	763.64	359.36	1	6733	336.65	134.66	1	6733	33.67	2950	17.7	2950	23.6	5.9
2025	06	60015624	4492.0	763.64	359.36	1	6733	336.65	134.66	1	6733	33.67	2950	17.7	2950	23.6	5.9
2025	07	60015624	4775.0	811.75	382.0	1	6733	336.65	134.66	1	6733	33.67	2950	17.7	2950	23.6	5.9
2025	08	60015624	4775.0	811.75	382.0	1	6733	336.65	134.66	1	6733	33.67	2950	17.7	2950	23.6	5.9
2025	09	60015624	4775.0	811.75	382.0	1	6733	336.65	134.66	1	6733	33.67	2950	17.7	2950	23.6	5.9
2025	10	60015624	4775.0	811.75	382.0	1	6733	336.65	134.66	1	6733	33.67	2950	17.7	2950	23.6	5.9
2025	11	60015624	4775.0	811.75	382.0	1	6733	336.65	134.66	1	6733	33.67	2950	17.7	2950	23.6	5.9
2025	12	60015624	4775.0	811.75	382.0	1	6733	336.65	134.66	1	6733	33.67	2950	17.7	2950	23.6	5.9
2026	01	60015624	4775.0	811.75	382.0	1	6727	403.62	134.54	1	6727	33.64	2950	17.7	2950	23.6	5.9
2026	02	60015624	4775.0	811.75	382.0	1	6727	403.62	134.54	1	6727	33.64	2950	17.7	2950	23.6	5.9
合计			18136.1	8777.52			8408.29	3309.5			827.5		415.67	390.0		147.5	



- 备注:
1. 本证明可作为参保人在本单位参加社会保险的证明。向相关部门提供, 查验部门可通过登录网址: <https://sipub.sz.gov.cn/vp/>, 输入下列验证码( 33927729bb05e2f0 ) 核查, 验证码有效期三个月。
  2. 生育保险中的险种“1”为生育保险, “2”为生育医疗。
  3. 医疗险种中的险种“1”为基本医疗保险一档, “2”为基本医疗保险二档, “4”为基本医疗保险三档, “5”为少儿/大学生医保(医疗保险二档), “6”为统筹医疗保险。
  4. 上述“缴费明细”表中带“\*”标识为补缴, 空行为断缴。带“&”标识为参保单位申请缓缴社会保险费单位缴费部分的时段。该参保人带&标志的缴费年月, 养老保险在2026年12月前视同到账, 工伤保险、失业保险在2026年12月前视同到账。
  5. 居民养老保险、少儿/学生医疗保险缴费情况不在本清单中展示。
  6. 如2020年2月至6月的单位缴费部分金额为“0”或者缴费金额减半的, 属于按规定减免后实收金额。
  7. 单位编号对应的单位名称:  
 单位编号: 60015624      单位名称: 深圳市华美绿生态环境集团有限公司



打印日期: 2026年2月28日

5 投标人基本情况一览表（不评审）

投标人基本情况一览表								
序号	投标单位名称	企业性质(勾选其一)	是否属于中小企业(勾选其一)	企业业绩	拟派项目经理业绩	企业资质	项目管理人员规模	履约评价
1	深圳市华美绿生态环境集团有限公司	<input checked="" type="checkbox"/> 民营企业 <input type="checkbox"/> 国有企业 <input type="checkbox"/> 其他： <u>（自行填写）</u>	<input checked="" type="checkbox"/> 是 <input type="checkbox"/> 否	1、项目名称：广州力合科创中心项目园林景观工程；建设单位：广州力合科创中心有限公司；合同金额：1909.867408万元；合同签订时间：2023年6月2日 2、项目名称：平陆运河进喜文化旅游体育公园；建设单位：钦州市文化广电体育和旅游局；合同金额：1651.732463万元；合同签订时间：2025年11月3日 3、项目名称：平湖垃圾焚烧发电厂(一期)提升改造项目一园林景观工程施工；建设单位：深圳广业环保再生能源	1、项目名称：泰康(南京)养老社区项目景观工程；建设单位：南京泰康之家养老服务有限公司；合同金额：2171.191595万元；竣工验收时间：2023年8月18日 2、深铁懿府三期及慢行系统园林完善工程；建设单位：深圳地铁前海国际发	市政公用工程施工总承包二级	共配置21人； 具体岗位如下： 1、项目经理：1人 2、技术负责人：1人 3、生产负责人：1人 4、造价工程师：1人 5、质量负责人：1人 6、安全负责人：1人	1、项目名称：东莞市虎门镇长堤路和外环岛路围填海项目岸线整治修复工程；评价等级：优秀；评价时间：2024年9月13日；评价单位：东莞市虎门镇工程建设中心 2、项目名称：红树街花漾街区绿化工程；评价等级：优秀；评价时间：2023年4月17日；评价单位：深圳市南山区沙河街道办事处 3、项目名称：深圳市第四人民医院二期项目地下连廊及垃圾站处树木迁移及采伐工程项目；评价等级：优秀；评价时间：2025年3月4日；评价单

2	深圳 华安 达建 设集 团有 限公 司	<input checked="" type="checkbox"/> 民营企业 <input type="checkbox"/> 国有企业 <input type="checkbox"/> 其他： <u>(自行填写)</u>	<input checked="" type="checkbox"/> 是 <input type="checkbox"/> 否	<p>有限公司；合同金额：1554.962474万元；合同签订时间：2025年4月3日</p> <p>4、项目名称：龙澜大道北延段(含樟新路)工程施工总承包-绿化景观工程专业分包；建设单位：深圳市路桥建设集团有限公司；合同金额：1240.558226万元；合同签订时间：2024年5月10日</p> <p>5、项目名称：深铁懿府三期及慢行系统园林完善工程；建设单位：深圳地铁前海国际发展有限公司；合同金额：871.593114万元；合同签订时间：2024年8月12日</p>	<p>展有限公司；合同金额：871.593114万元；竣工验收时间：2025年5月13日</p>	<p>建筑工程施工总承包二级</p>	<p>7、安全员：1人 8、劳务员：1人 9、给排水工程师：1人 10、电气工程师：1人 11、建筑工程师：5人 12、园林工程师：1人 13、施工员：2人 14、质量员：1人 15、资料员：1人 16、材料员：1人</p>	<p>位：深圳市第四人民医院</p> <p>4、项目名称：深圳市第四人民医院二期项目施工临时道路处树木迁移及采伐工程；评价等级：优秀；评价时间：2026年1月5日；评价单位：深圳市第四人民医院</p> <p>5、项目名称：2022年坑梓街道非机动车道路口改造项目；评价等级：优秀；评价时间：2023年11月29日；评价单位：深圳市坪山区坑梓街道办事处</p> <p>6、项目名称：罗山片区公园群三期建设工程；评价等级：优良（最高级）；评价时间：2025年4月7日；评价单位：深圳市龙岗区城市管理和综合执法局</p>
<p>注：（1）证明资料要求详见招标文件第二章投标须知 三、招投标须知正文 （六）定标《资信标要求一览表》</p> <p>（2）投标人须对填写的内容真实性负责。</p>								

投标牵头人：深圳市华美绿生态环境集团有限公司



**营 业 执 照**

(副 本)

统一社会信用代码  
91440300708491845P

名 称 深圳市华美绿生态环境集团有限公司

类 型 有限责任公司

法定代表人 魏美娥

成立日期 1999年04月05日

住 所 深圳市南山区桃源街道龙珠四路2号方大城2号楼  
609-612

登记机关   
2019年 04月 23日

**重 要 提 示**

1. 商事主体的经营范围由章程确定。经营范围中属于法律、法规规定应当经批准的项目，取得许可审批文件后方可开展相关经营活动。

2. 商事主体经营范围和许可审批项目等有关企业信用事项及年报信息和其他信用信息，请登录左下角的国家企业信用信息公示系统或扫描右上方的二维码查询。

3. 各类商事主体每年须于成立周年之日起两个月内，向商事登记机关提交上一自然年度的年度报告。企业应当按照《企业信息公示暂行条例》第十条的规定向社会公示企业信息。

国家企业信用信息公示系统网址：<http://www.gsxt.gov.cn>

国家市场监督管理总局监制

# 变更（备案）通知书

21902925878

深圳市华美绿生态环境集团有限公司：

我局已于二〇一九年四月二十三日对你企业申请的（名称）变更予以核准；对你企业的（升级换照、章程、章程）予以备案，具体核准变更（备案）事项如下：

升级换照：

备案前章程：

备案后章程：

章程备案

变更前名称： 深圳市华美绿环境建设工程有限公司

变更后名称： 深圳市华美绿生态环境集团有限公司

税务部门重要提示：如您在国税使用防伪税控系统开具增值税发票，因变更名称、住所，需到原国税主管税务机关办税服务厅办理防伪税控设备变更发行。





# 建筑业企业资质证书

证书编号: D244106923

企业名称: 深圳市华美绿生态环境集团有限公司

统一社会信用代码: 91440300708491845P

法定代表人: 魏美娥

注册地址: 深圳市南山区桃源街道龙珠四路2号方大城2号楼609-612

有效期: 至 2028年12月05日

资质等级: 市政公用工程施工总承包二级

\*\*\*\*\*



先关注广东省住房和城乡建设厅微信公众号, 进入“粤建办事”扫码查验

发证机关: 广东省住房和城乡建设厅

发证日期: 2023年12月05日



# 工程设计资质证书

证书编号: A244049038

企业名称: 深圳市华美绿生态环境集团有限公司

统一社会信用代码: 91440300708491845P

法定代表人: 魏美娥

注册地址: 深圳市南山区桃源街道龙珠四路2号方大城2号楼609-612

有效期: 至2029年10月25日  
(请扫码查看各项资质有效期)

资质等级: 风景园林工程设计专项乙级

\*\*\*\*\*



先关注广东省住房和城乡建设厅  
微信公众号, 进入“粤建办事”  
扫码查验

发证机关: 广东省住房和城乡建设厅

发证日期: 2024年10月25日



联合体成员：深圳华安达建设集团有限公司



统一社会信用代码  
91440300687571837Y

**营业执照**  
(副本)



名称 深圳华安达建设集团有限公司

类型 有限责任公司

成立日期 2009年04月28日

法定代表人 李史涛

住所 深圳市南山区南头街道南联社区南山大道3169号农批市场1栋1603

**重要提示**

1. 商事主体的经营范围由章程确定。经营范围中属于法律、法规规定应当经批准的项目，取得许可审批文件后方可开展相关经营活动。

2. 商事主体经营范围和许可审批项目等有关企业信用事项及年报信息和其他信用信息，请登录左下角的国家企业信用信息公示系统或扫描右上方的二维码查询。

3. 各类商事主体每年须于成立周年之日起两个月内，向商事登记机关提交上一自然年度的年度报告。企业应当按照《企业信息公示暂行条例》第十条的规定向社会公示企业信息。

登记机关 

2025年03月10日

国家企业信用信息公示系统网址：<http://www.gsxt.gov.cn>

国家市场监督管理总局监制



# 建筑业企业资质证书

证书编号: D244280886

企业名称: 深圳华安达建设集团有限公司

统一社会信用代码: 91440300687571837Y

法定代表人: 李史涛

注册地址: 深圳市南山区南头街道南联社区南山大道3169号农批市场1栋1603

有效期: 至2028年12月14日  
(请扫码查看各项资质有效期)

资质等级: 市政公用工程施工总承包二级  
建筑装修装饰工程专业承包一级  
建筑工程施工总承包二级

\*\*\*\*\*



先关注广东省住房和城乡建设厅微信公众号, 进入“粤建办事”扫码查验

发证机关: 广东省住房和城乡建设厅

发证日期: 2023年05月26日





# 建筑业企业资质证书

证书编号: D344049703

企业名称: 深圳华安达建设集团有限公司

统一社会信用代码: 91440300687571837Y

法定代表人: 李史涛

注册地址: 深圳市南山区南头街道南联社区南山大道3169号农批市场1栋1603

有效期: 至2028年12月19日  
(请扫码查看各项资质有效期)

资质等级: 城市及道路照明工程专业承包二级  
地基基础工程专业承包二级  
钢结构工程专业承包二级

\*\*\*\*\*



先关注广东省住房和城乡建设厅微信公众号, 进入“粤建办事”扫码查验

发证机关: 深圳市住房和建设局

发证日期: 2023年06月03日





统一社会信用代码：91440300687571837Y



# 安全生产许可证

编号：（粤）JZ安许证字[2023]007678

企业名称：深圳华安达建设集团有限公司

法定代表人：李史涛

单位地址：深圳市南山区南头街道南联社区南山大道3169号农批市场1栋1603

经济类型：有限责任公司

许可范围：建筑施工

有效期：2025年04月22日 至 2026年05月15日

发证机关：广东省住房和城乡建设厅

发证日期：2023年04月22日



## 6 深圳市建设工程不转包、不挂靠、不违法分包承诺书（不评审）

深圳市建设工程不转包、不挂靠、不违法分包承诺书

致：（招标人名称）深圳市南山区建筑工程署、深圳招商房地产有限公司

工程名称：（填写完整的工程名称）蛇口山音乐公园项目第二批次施工总承包

我方（投标人）深圳市华美绿生态环境集团有限公司、深圳华安达建设集团有限公司在充分理解并郑重确认本次招标活动所有要求的前提下，就参与上述工程投标及中标后的项目实施，作出如下郑重承诺：

我方承诺，如中标，将严格遵守《中华人民共和国建筑法》、《中华人民共和国招标投标法》以及相关法律法规及规章的规定，切实履行承包单位职责，遵守本项目合同规定，承诺本合同不转包、不挂靠、不违法分包。

我方清楚知晓，若违反以上承诺，一经查实，将承担包括但不限于以下法律后果：

1. 愿意接受建设行政主管部门依法作出的行政处罚，包括记入不良行为记录、公开通报等；
2. 给贵方造成损失的，我方依法承担赔偿责任。

本承诺书是投标文件及后续合同（如中标）的有效组成部分，具有法律约束力。

特此承诺。

单位（盖章）：深圳市华美绿生态环境集团有限公司、深圳华安达建设集团有限公司

单位地址：深圳市南山区桃源街道龙珠四路2号方大城2号楼609-612、深圳市南山区南头街道南联社区南山大道3169号农批市场1栋1603

法定代表人（签字或签章）

日期：2026年03月10日



7 不存在利害关系投标承诺函（不评审）

## 投标承诺函

致：深圳市南山区建筑工务署、深圳招商房地产有限公司

本投标人（全称：[深圳市华美绿生态环境集团有限公司、深圳华安达建设集团有限公司]，统一社会信用代码：[91440300708491845P、91440300687571837Y]）在此郑重承诺：

### 一、本投标人与本次招标项目的勘察单位无利害关系

本单位与本次招标项目的勘察单位（全称：[建设综合勘察研究设计院有限公司]）不存在利害关系，具体包括但不限于：

1. 不存在控股关系、管理关系或关联关系；
2. 单位负责人不为同一人，董事、监事、高级管理人员不存在交叉任职；
3. 不存在可能影响招标公正性的合同关系或其他关系。

### 二、承诺真实性保证

本承诺函所载内容均真实、准确、完整，不存在任何虚假陈述或重大遗漏。若违反本承诺，本投标人自愿承担由此引起的一切法律责任，包括但不限于：

1. 投标被否决或中标资格被取消；
2. 招标人可以随时解除已签订的合同，投标人应承担相应的违约责任；
3. 赔偿招标人及相关方因此遭受的全部损失；
4. 接受有关部门的处罚。

特此承诺！

投标人（公章）：深圳市华美绿生态环境集团有限公司、深圳华安达建设集团有限公司

法定代表人或授权代表（签字或盖章）

日期：2026年03月10日